EESTLASED VENE SÕJAVÄES

1940-1945

ESTONIANS IN RUSSIAN ARMED FORCES

10

MEMENTO
MEMENTO

The Estonian Ministry of Justice
Estonian Repressed Persons Records Bureau (ERPRB)
The State Archives of Estonia
Estonian Association of Illegally Repressed Persons MEMENTO
Tallinn University of Technology

Repressed Persons Records (RPR)
BOOK 10 (R10)

ESTONIANS IN RUSSIAN ARMED FORCES IN 1940-1945

Part 2 (M–Sel)

Compiled by Leo Õispuu

Tallinn, 2009

Eesti Vabariigi Justiitsministeerium
Eesti Represseeritute Registri Büroo (ERRB)
Eesti Riigiarhiiv
Eesti MEMENTO Liit
Tallinna Tehnikaülikooli STI

Represseeritud isikute registrid (RIR)

RAAMAT 10

EESTLASED VENE SÕJAVÄES 1940-1945

Teine osa (M–Sel)

Koostanud Leo Õispuu

Tallinn, 2009

Autorid, andmete kogujad ja töötlejad:
Authors, data collectors and processors

Anne Ellen
Heino Jagomägi
Udo Josia
August Kondoja
Ain-Ivar Krupp
Riina Leevald
Hedi Liit
Tiia Nurmis
Ülo Ojatalu
Meinhard Pahapill
Mare Saks
Leo Õispuu (ERRB juhataja, *Director of ERPRB*)

Konsultant
Consultant Enn Tarvel

Toimetanud
Editors Anne Ellen, Heino Jagomägi, Riina Leevald, Leo Õispuu

Andmebaasi arvutitöötlus
Computer Database Arvi Prikk

Teksti ja fotode kujundus
Text and Photo Layout Raul Juurma

Inglise keelde tõlkinud
Translation into English Kirill Lebed

ISBN 978–9985–9914–2–8
© Eesti Represseeritute Registri Büroo, Leo Õispuu, 2009
Estonian Repressed Persons Records Bureau, Leo Õispuu, 2009

Trükitud Tallinna Raamatutrükikojas *Printed in Tallinn Print House, Estonia*

1. SISSEJUHATUS

INTRODUCTION

1.1. MOBILISATSIOON PUNAARMEESSE EESTIS 1941

MOBILISATION INTO THE RED ARMY IN ESTONIA IN 1941

1.2. MOBILISEERITUTE ANDMEBAAS

DATABASE OF MOBILISED PERSONS

1.3. SÕJAKOOL JA SELLE LEKTORI PÄEVIK

MILITARY SCHOOL AND ITS LECTURER'S DIARY

1.1. MOBILISATSIOON PUNAARMEESSE EESTIS 1941

MOBILISATION INTO THE RED ARMY IN ESTONIA IN 1941

Tiit Noormets

Sõjaalguse päeval 22. juunil 1941 andis NSV Liidu Ülemnõukogu Presiidium seadluse "Sõjaväekohuslaste mobiliseerimisest" [1], millega:

1. kuulutati välja mobilisatsioon nimeliselt reas sõjaväeringkondades, sealhulgas Balti Erisõjaväeringkonnas (hõlmas Eesti, Läti ja Leedu NSV)
2. Mobilisatsiooni alla käivateks kuulutati 1905-1918 aastakäigu (viimane kaasa arvatud) sõjaväekohuslased
3. Mobilisatsiooni esimeseks päevaks määrati 23. juuni 1941.

Selle seadluse alusel algas NSV Liidus üldmobilisatsioon, mille käivitas NSVL kaitse rahvakomissar. Punaarmees olid sõja alguseks tegevteenistuses 1919–1922 aastakäik (Eestis oli nende sõjaväkke võtmine viibinud seoses Eesti annekteerimise ja sovetiseerimisega). Üldmobilisatsiooniga võeti sõjaväkke 1905–1918 sündinud mehed. Punaarmee suurte kaotuste tõttu viidi juba augustis läbi 1890–1904 ja 1923 sündinud meeste mobilisatsioon. Järgnevalt NSV Liidus enam mobilisatsioone ei korraldatud ja sõjaväkke võeti harilikus korras kutsealuseid (sõja lõpuks kuni 1927. aastakäiguni) [2].

Eesti NSV-s alustati ainult ühe mobilisatsiooni osaga – hobuste ja transpordivahendite võtmisega sõjaväele. Alles juuli alguses hakati Eestis esimesi mehi Punaarmeesse võtma ja see toimus juuli – augusti jooksul järgmiste etappidena:

- Juuli alguspäevadel, valdavalt 2.-4. juulini kutsuti tegevteenistusse 1919–1922 sündinud kutsealused [3].
- Juuli kolmandal dekaadil mobiliseeriti 1907–1918 sündinud reservväelased, sealhulgas:
  22. juulil – Harju maakonnas, Lääne maakonnas, Viljandi maakonnas

On the first day of the war, June 22, 1941, the Presidium of the Supreme Soviet of the USSR issued a decree "On the mobilisation of men liable to military service", by which [1]:

1. *mobilisation was specifically declared in several military districts, including the Baltic Special Military District (covering the Estonian, Latvian, and Lithuanian SSR);*
2. *it was announced that the mobilisation would affect men liable for service born between 1905-1918 (incl.);*
3. *June 23, 1941, was appointed as the first day of the mobilisation.*

On the basis of this decree, general mobilisation initiated by the People's Commissar of Defence in the USSR started in the USSR. In the Red Army, men born between 1919-1921 were currently serving as conscripts (in Estonia, their conscription had been delayed due to Estonia's annexation and sovietisation). General mobilisation concerned men born between 1905-1918 (incl.). Due to the considerable losses of the Red Army, also men born between 1890-1904 and in 1923 were already mobilised in August. Thereafter, no more mobilisations were organised in the USSR, and conscripts were called in accordance with common procedure (up to the men born in 1927 by the end of the war) [2].

In the Estonian SSR, at first only one part of the mobilisation was launched, that of the expropriation of horses and means of transport for military purposes. It was only at the beginning of July that the first men were conscripted to the Red Army in Estonia. This was done step by step in July and August:

- *Mostly from July 2 to July 4, men born between 1919-1922 were conscripted [3];*
- *Between July 22.–27 the reservists from 1907-1918 were mobilised, as follows:*
  On July 22: in Harju, Lääne and Viljandi counties;

23. juulil – Järva maakonnas, Pärnu maakonnas, Tartu maakonnas

26. juulil – Viru maakonnas

27. juulil – Tallinna linnas.

- 1.–3. augustini mobiliseeriti 1907.–1922. aastani sündinud sõjaväekohuslased Saare maakonnas.
- 8.–16. augustini mobiliseeriti Eesti Vabariigi sõjaväes teeninud reservohvitserid ja – sõjaväeametnikud Tallinna linnas ja tolleks ajaks veel Punaarmee käes olevas Harjumaa ja Läänemaa osas (st. need, kes ei olnud juba mobiliseeritud).
- 20. augustil mobiliseeriti 1896.–1906. aastani sündinud reservväelased ja 1919.–1922. aastani sündinud kutsealused (senini ajapikenduse saanud mehed) Harju maakonnas ja Lääne maakonnas ning 1920.–1922. aastani sündinud kutsealused Tallinnas; 21. augustil mobiliseeriti 1896.–1906. aastani ja 1919. aastal sündinud sõjaväekohuslased Tallinnas.
- 24. augustil, kui Tallinna ümberpiiramise tõttu olid lakanud raudteeveod, mobiliseeriti senini mobilisatsiooni alt vabastatud raudteelased (viimaste puhul pole küll selge, kas Eestist ära viidud 462 raudteelast mobiliseeriti sõjaväevõimude poolt või töömobilisatsiooni korras) [4].

Kutsealuste sõjaväeteenistusse võtmine korraldati kogu Eestis, kuid mobilisatsiooni ei olnud enam sõjasündmuste tõttu võimalik välja kuulutada kogu Eesti territooriumil. Kuna 1941. aasta juuli keskpaigaks oli rinne jõudnud Kesk-Eestisse Emajõe-Pärnu joonele, siis Petseri, Võru ja Valga maakonnas mobilisatsiooni välja ei kuulutatud ning Tartu, Viljandi, Pärnu ja Lääne maakonnas väljakuulutatud mobilisatsiooni saadi teostada ainult osal nende maakondade territooriumist.

1941. aastal ilmus mobilisatsioonipunktidesse ca 45000 meest, kellest ca 10000 pääses Eestis ja ca 35000 mobiliseeriti ning viidi Eestist ära. Neist ca 3000 hukkus teel ja ca 32000 jõudis Venemaale.

On July 23: Järva, Pärnu and Tartu counties;

On July 26: Viru County;

On July 27: the city of Tallinn.

- *Between August 1-3, the reservists born between 1907-1922 were mobilised in Saare County;*
- *Between August 8–16, the reserve officers and military officials who had served in the army of the Republic of Estonia were mobilised in Tallinn and also in the rural municipalities in Harju and Lääne County that were still held by the Red Army;*
- *On August 20, the reservists born between 1896–1906 as well as the conscripts between 1919–1922 were mobilised (of those born between 191 –1922, the men deferred until then were mobilised) in Harju and Lääne County, and the conscripts born between 1920–1922 were mobilised in Tallinn;*
- *On August 21, the men liable to military service born between 1896–1906 and in 1919 were mobilised in Tallinn;*
- *On August 24, when rail traffic had ceased due to the siege of Tallinn, the railway workers so far exempted from mobilisation were mobilised (although in the latter case it remains unclear whether the 462 railway workers carried off from Estonia were mobilised into the military or as labour) [4].*

Conscription was organised all over Estonia, but due to the progress of the war, it was impossible to declare mobilisation all over the Estonian territory. As by the middle of 1941 the front had reached the Emajõgi-Pärnu line in the middle of Estonia, mobilisation was not declared in Petseri, Võru, and Valga counties, and mobilisation declared in Tartu, Viljandi, Pärnu and Lääne counties was carried out only in some of the municipalities.

According to the available data we could say that ca 45,000 turned up at the mobilisation centres in 1941 and of them:

- men mobilised and taken away from Estonia: ca 35,000;
- men who escaped to Estonia: ca 10,000;
- killed on the way to Russia: ca 3,000;
- men who reached Russia: ca 32;000.

KASUTATUD ALLIKMATERJALID

1. Eesti rahvas Nõukogude Liidu Suures Isamaasõjas. Dokumente ja materjale, Tallinn 1975, lk 31-32.
2. Veliikaja Otetšestvennaja voina 1941-1945. Entsiklopedia, Moskva 1985, lk. 452.
3. Eesti rahvas Nõukogude ..., lk. 32.
4. “Rindeleht” nr. 24, 17. juuni 1944.
5. Tiit Noormets, Mobilisation into the Red Army in Estonia in 1941. – Estonia 1940–1945. Reports of the Estonian International Commission for the Investigation of Crimes Against Humanity, Tallinn 2006, lk. 431–444.

REFERENCES

1. Eesti rahvas Nõukogude Liidu Suures Isamaasõjas 1941–1945. Op. cit. Pp. 31–32.
2. Velikaja Otechestvennaya voina 1941–1945. Entsiklopedia. Moscow 1985. P. 452.
3. Eesti rahvas Nõukogude .... P. 32.
4. “Rindeleht” (Front Gazette). No. 24, June 17, 1944.
5. Tiit Noormets, Mobilisation into the Red Army in Estonia in 1941. – Estonia 1940–1945. Reports of the Estonian International Commission for the Investigation of Crimes Against Humanity, Tallinn 2006, lk. 431–444.

1.2. MOBILISEERITUTE ANDMEBAAS
DATABASE OF MOBILISED PERSONS

Leo Õispuu

Memento Eesti Represseeritute Registri Büroo (ERRB) elektroonilises andmebaasis oli 2009. a. oktoobrikuu seisuga üle 63 000 mobiliseeritu isikukirje. Nende alusel on koostatud 2 nimekirjaraamatut, nimede tähestikulises järjekorras A-L ja M-Sel. Kummaski nimekirjaraamatus ligi 800 lehekülge ja 22 000 Punaarmeesse mobiliseeritud isiku andmekirjet. Esimese nimekirjaraamatu pealkiri on „Eestlased vene sõjaväes 1940-1945. Esimene osa (A-L)" [1]. Teine on käesolev raamat, – seega esimesele nimekirjaraamatule järgnev teine osa. Andmebaasi isikukirjetest jätkub veel vähemalt ühe mobiliseeritute nimekirjaraamatu avaldamiseks ja ka lisanimestiku jaoks.

Mobiliseeritute andmebaasi ja selle alusel koostatud nimekirjaraamatute avaldamise **eesmärgist**. Valdavale osale eestlastest oli 1941-1945. aastate sõda võõras sõda. Tondil paiknenud Eesti Sõjakooli riigikaitse õpetaja, kapten Voldemar Oja kirjutas säilinud märkmetes: „Ma olen ise õppinud ja õpetanud oma kadette armastama oma kodumaad ja kaitsma teda viimse veretilgani. See kodumaa on aga meie oma Eestimaa. Nüüd sõidavad poisid kaitsma maad, mille keeltki enamik ei mõista." Need poisid – kadetid – sõitsid 15.07.1941 koos Sõjakooli ja selle õpetajatega Siberisse.

23.01.1942 tulid Tjumenis Tallinna Sõjakoolis õppetunni ajal V. Ojaga ootamatult hüvasti jätma Sõjakooli poliitstažöörid. Pärast tunde ruttas sõjakooli topograafialektor, kapten V. Oja õuele ning kell 14.10 sai talle osaks õnn öelda nägemiseni poliitkursuse lõpetanutele ja saata nad ära. Noored poliitjuhid („need neetud politrukid", nagu me praegu räägime) olid eranditult rõõmsameelsed ning surusid südamlikult tol ajal veel peamiselt eestlastest koosnenud õppejõudude käsi. Kolonni liikuma hakkamisel laulsid nad „Kaugel, kaugel, kus on minu kodu". Küllap oli ja jäi see neile viimaseks eesti lauluks seal Siberi väljadel. V. Oja pöördus ringi ja hakkas liikuma, et mitte näidata eestlastest kolleegidele oma pisaraid. Need faktid on V. Oja päevikust.

Kolmekümne nelja aastane Punaarmee major, staabiülem Voldemar Oja langes Velikije Luki all 28. detsembril 1942. aastal. Tema väga armastatud abikaasa Melita põgenes 1944. aastal Punaarmee eest Läände.

As of October 2009, the electronic database of the Estonian Repressed Persons Records Bureau (ERPRB) of Memento had over 63,000 entries of mobilised persons. Two name list books have been compiled on the basis of that data, containing alphabetically arranged names, from A to L and M to Sel, accordingly. Each book has almost 800 pages and 22,000 data entries about those who were mobilised into the Red Army. The first name list book is titled "Estonians in Russian armed forces, 1940-1945. First part (A-L)" [1]. The second book is the one you are holding in your hands now, i.e. the second part of this publication. The remaining database entries are sufficient for at least one more name list book of the mobilised persons and for an additional name list, too.

*What is the **goal** of compiling the mobilised persons' database and publishing the corresponding name list books? For the majority of Estonians the war waged in 1941-1945 was a foreign conflict. Captain Voldemar Oja, lecturer in national defence at the Estonian Military School in Tondi, wrote in his diary that has been preserved: "I learned it myself and have taught my cadets to love our motherland and protect it to the last drop of blood. But that motherland is our Estonia, and yet now the lads are leaving to protect a land in which even the language remains unclear to most of us." Those lads, cadets, departed from Estonia along with the Military School and its lecturers on 15.07.1941, heading for Siberia.*

On 23.01.1942 V. Oja was delivering a lecture at the Military School in Tyumen when the school's political instructor trainees came in to say that they were about to leave. Having taught his lessons for the day, Captain V. Oja, topography lecturer, rushed out into the yard at precisely 14.10 to say goodbye to the political instructor course graduates and see them off. The young political instructors ("those damn politruks", as they are often referred to nowadays) were all merry and genially shook the hands of the lecturers who at that time were still predominantly Estonians. As the column marched off, they were singing "Far, far away, where my home is". That was probably their last Estonian song in the vast spaces of Siberia. V. Oja turned around and began walking back into the building so that the Estonian colleagues could not see his tears. This is based on V. Oja's diary entries.

The 34-year old Major and chief of staff in the Red Army, Voldemar Oja was killed near Velikiye Luki on the 28th of December, 1942. His beloved wife Melita fled to the West from the advancing Red Army in 1944.

Loodame, et kõik erineva saatusega eesti tegevväelased, koos mobiliseeritutega, nii tööpataljonlaste kui ka hävituspataljonlastega, jõuavad isikukirjetena andmebaasist nimekirjaraamatutesse „Eestlased vene sõjaväes 1940-1945".

Vaatamata 1941-1945. aastate võõrale sõjale, vaatamata erinevatele saatustele, väärivad kõik selles sõjas osalenud eesti sõjamehed ja -naised isikuandmete jäädvustamist nimekirjaraamatutes, mis kestavad kauem kui nimedega kiviplaadid. Korvaku isikukirjetega (andmete kompleksiga) nimekirjaraamatud teadmatuid ja korrastamata, isegi ilma nimeplaatideta ühishaudu ja matmispaiku Venemaal. Näiteks on staabiülem, major Voldemar Oja maetud 516 sõduri ja 44 ohvitseri ühishauda, mida tähistab nimede-plaadita, umbrohtu kasvanud obelisk Bolõgino küla lähedal, vt foto lk 28 Kuid omastele ja ENSV vastavatele võimuorganitele on teatatud ka major V. Oja teine matmispaik, – Tihhonovo küla lähedal, haud nr 217. Mõlemad matmispaigad on Velikije Luki oblastis. Seega on suure riigi ja suure sõja matmispaikade arvepidamisega veel palju tegemist.

Andmete sisestamine ERRB elektroonilisse mobiliseeritute andmebaasi. Algallikatena kasutatud materjalid on esitatud käesoleva raamatu peatüki 3. „Lühendid, allikad ja kirjandus" viimastel lehekülgedel, lk 75-86. Seega paiknevad kasutatud allikate ja kirjanduse nimetused 12-l leheküljel. Teisejärguliste allikmaterjalide väga suurel arvul kasutamine on seletatav asjaoluga, et esinduslike materjalide täiskogum Punaarmee Eesti väeosade kohta 1940-1945 asub Venemaa arhiivides. Juurdepääsu nendele materjalidele ei ole meile tagatud, vaatamata korduvatele taotlusvestlustele. Seetõttu tuli ERRB-l töötada Eestis kättesaadavate teisejärguliste ja killustatud materjalidega, isegi mälestuste tekstidega, millele kulus rohkesti inimtööjõudu ja vahendeid.

Ühtlasi peame arvestama asjaolu, et töötluses olevad kümnetuhandelised ja enamad Memento andmebaasid pidevalt suurenevad, täienevad ja vähemalt autorite arvates ei saa kunagi täiesti valmis. Seega on keeruline avaldada eraldi osadena.

Andmete sisestamist mobiliseeritute andmebaasi, mille algne pealkiri oli „Mobiliseeritute andmed", seejärel „Tööpataljonlased", alustasime 2001. aastal. Näiteks olid aastalõpu seisuga kirjete arvud järgmised: 2001. a. – 2440 kirjet; 2002. a. – 8761; 2003. a. – 11118; 2004. a. – 22138; 2005. a. – 31989; 2006. a. – 45299; 2007.a. – 46671; 2008. a. – 58703. Seisuga 19.08.2009 oli „ülesleitud" mobiliseerituid 62 968 ja oktoobris 2009 üle 63 000.

Paljud uurijad: T. Noormets, H. Ojalo [2], U. Usai [3], P. Larin [4], V. Salo, P. Varju, A. Rahi-Tamm, L. Talve [5 ja 6], A. Kondoja [7] ja teised on ERRB-le kaudselt lõpparvudena välja pakkunud koguarvu 70 000 Eesti kodanikku.

We hope that all those army servicemen from Estonia with all their different fates, as well as other mobilised persons, labour battalion men and Soviet extermination battalion members will be represented in this series of name list books – Estonians in Russian armed forces, 1940-1945.

Despite the foreign war in 1941-1945, despite the different fates, all those Estonian military men and women who took part in that war deserve perpetuation of their personal information in our name list books that are likely to last longer than memorial stone plaques. These name list books with comprehensive personal entries aspire to fill the memory gap of so many unknown and untended common graves and burial sites in Russia, often even without name slabs. For example, chief of staff Major Voldemar Oja was buried in the common grave containing the bodies of 516 soldiers and 44 officers and marked only with an obelisk without any names on it, eventually overgrown with weeds, in the vicinity of the village of Bolygino, see the photograph on page 28. Yet the relatives and the Estonian SSR authorities were also notified about another probable last resting place of Major V. Oja: grave No. 217, near the village of Tikhonovo. Both locations are in the Velikiye Luki Region. So a lot still has to be improved in the burial site records management of that big country dating back to that big war.

Data entry in the ERPRB's electronic database of mobilised persons. The materials used as initial sources are listed in the last pages of Chapter 3 of this book (pages 75-86), titled "Abbreviations, sources and bibliography". The list of the books and other sources used spans 12 pages and the large quantity of our secondary sources is explained by the fact that the full collection of representative materials about Estonian units in the Red Army in 1940-1945 can only be studied at archives in Russia. We have not been granted access to those materials despite several requests. That is why the ERPRB has had to work with those secondary and fragmented materials that are available in Estonia, even with memoirs, which has required a lot of human and other resources.

At the same time we should take into account that vast amounts of data that are still being processed and Memento's databases are constantly growing in size and scope. The authors accordingly opine that such work can never be fully done. Thus, it is difficult to be published in separate parts.

We began entering data in the mobilised persons' database – initially called "Mobilised persons' data", later renamed to "Labour battalion servicemen" – in 2001. The number of entries as of the end of every year: 2001 – 2,440 entries; 2002 – 8,761; 2003 – 11,118; 2004 – 22,138; 2005 – 31,989; 2006 – 45,299; 2007 – 46,671; 2008 – 58,703. As of 19.08.2009, we had "discovered" 62,968 mobilised persons, this October – over 63,000.

Many researchers and authors, including T. Noormets, H. Ojalo [2], U. Usai [3], P. Larin [4], V. Salo, P. Varju, A. Rahi-Tamm, L. Talve [5 and 6] and A. Kondoja [7], have suggested to the ERPRB that the total number of the corresponding Estonian citizens is 70,000.

Lisaks veel kuni 5000 venemaa-eestlast. Loetletud uurijate-autorite poolt nimetatud lõpparvud 70000+5000, koos mitmete pluss-miinus variantidega määravad registri võimaliku mahu ning andmeotsingute vajaduse. Paljude autorite publitseeringud ja käsikirjalised (lühemad ja pikemad) mobiliseeritute puudulike isikuandmetega lõpetamata nimestikud on Memento ERRB andmebaase oluliselt täiendanud.

Andmebaasidest sisuliselt. Tähestikulise nimekirja iga järjestikulise osa kohta eraldi ei ole statistikate koostamine otstarbekas. Sisuliselt peaksid need olema sarnased, korduvad. Seepärast raamatus A-L [1] ehk represseeritud isikute registris R9 statistiline analüüs puudub. Käesolevas raamatus M-Sel ehk R10 on isikute andmeparameetreid siiski väikeses mahus statistiliselt analüüsitud, kuid mitte suure nimekirja ühe osa, vaid kõikide osade kohta kokku. Seega analüüsime allpool põgusalt mobiliseeritute kogu andmebaasi 62 606 kirjet. Nimetatud kogus kirjeid oli ERRB-l 2009. a. juuni seisuga. Kuna andmebaasis on korduvad kirjed, st eri allikatest saadud kirjed sama isiku kohta kokku liitmata ja andmed lõplikult kontrollimata (mitte nii nagu nimekirjaraamatus), siis loeme andmebaasi statistikat esialgseks ning andmebaasi andmeid vähetöödelduks.

Mobiliseeritute andmebaasis on mehi 61 996, naisi 565 ehk 0,9% ja 45 isiku puhul on sugu märkimata. **Sünniaastad** on teada 52 309 isiku kohta ehk 84% 62 606-st. Peale eestlaste on mobiliseeritute hulgas venelasi vähemalt 1981 isikut, juute 203, rootslasi 87, poolakaid 11 isikut. „Vähemalt" sellepärast, et mitte alati ei ole rahvuse andmepositsioon andmebaasis täidetud. Venemaa-eestlastena on ära märgitud vähemalt 4802 isikut, peamiselt sünni- ja elukoha alusel. Mobiliseeritute **vanus** väljub mobiliseeritud aastakäikude piiridest märgatavalt. Vanemaid, see tähendab sündinud enne 1896. on 661 isikut ja nooremaid, st sündinud pärast 1927. aastat, on 19 isikut.

Mobiliseerimise aasta on teadmata vaid 33 isikul 62 606 hulgast. Neist 33-st kahekümne neljal mehel ja kolmel naisel. Kuue isiku andmetes ei ole sugu märgitud. Mobiliseerimise täpne kuupäev, kuu ja mitmekordne mobiliseerimine sageli puuduvad. **Sünnikoht** on ära märgitud vaid 25 650-l mobiliseeritul. Taolist puudujääki korvab harilikult olemasolev elu- ja mobiliseerimiskoht. Mobiliseerimise-eelseid elukohti on teada vähemalt 55 349 juhul.

Hariduslikku taset tähistavad lõpetatud õppeasutuste nimetused, lõpetatud klasside arv – kuni 19. Hariduseta on 26 isikut. Andmebaasis on ka mitu professorit, kuid nende eriala ei ole alati märgitud.

In addition to them up to 5,000 Estonians that lived in Russia. This 70,000+5,000 forecast with several plus/minus variants determines the likely final size of the general register and relevant data search limits. Incomplete name lists of the mobilised persons, shorter and longer ones, compiled and published or provided to Memento in the form of manuscripts by many authors, have been useful at substantially supplementing the ERPRB's database.

About database content. It is not expedient to compile separate statistical summaries for each sequential part of the name list. The statistical data analysis for each part is likely to be very similar, recurrent. That is why there is no statistical analysos in the repressed persons' name list book A-L [1], i.e. R9. This name list book, M-Sel or R10, nevertheless contains a concise statistical analysis of different personal entry parameters, yet it is not limited to this particular part of the name list – the analysis encompasses the whole name register. We have thus briefly analysed the entire ERPRB's database of the mobilised persons, 62,606 entries in total (as of June, 2009), and we present the results below. As the database contains some recurrent entries – more than one entry about one person based on the information collected from different sources at different times and not completely verified (unlike in this published name list) – we must consider the raw database statistics to be imprecise to a certain degree.

*The database of mobilised persons contains 61,996 men and just 565 (0.9%) women, with gender remaining unknown in 45 cases. **The year of birth** is known for 52,309 persons – 84% of the total figure of 62,606. In addition to the Estonian majority, there were among the mobilised persons: at least 1,981 Russians, 203 Jews, 87 Swedes and 11 Poles. This "at least" means that **the nationality** is not indicated in every database entry. At least 4,802 persons are denoted as Estonians from Russia, mostly based on their place of birth or residence. **The age** of the mobilised persons frequently does not correspond to the mobilisation age restrictions. There are 661 older persons (born before 1896) and 19 younger persons (born after 1927).*

***The mobilisation year** is unknown only in 33 cases from the total of 62,606. 24 of these 33 people are marked as men and 3 are marked as women, while 6 persons are of unspecified gender. There is often no indication of the precise mobilisation date/month or several mobilisation instances. **The place of birth** is known for only 25650 mobilised persons. This shortcoming is usually compensated with the indication of the place of residence and mobilisation. **The pre-mobilisation place of residence** is marked in 55,349 cases.*

***The education level** is derived from the names of finished educational establishments and the number of studied years, up to 19. Only 26 persons do not have education information. The database contains several professors but the specialty is not always indicated.*

Üllatavalt palju on kõrgharidusega ja lõpetamata kõrgharidusega inimesi ning samuti üliõpilasi. Algallikates esitatud haridusalaseid originaalandmeid ei ole ERRB töödelnud. Neid on viiel väljatrükitud leheküljel ja kokkuvõte puudub.

Surma-aegade pingerida (surma-ajad väheneva surnute arvu järjekorras) on muljetavaldavalt pikk – 1100 surmaaega. Kõige enam surnuid on märgitud 12.10 1944 – 344 surnut; 24.12.1942 – 211 surnut; 18.03.1945 – 202 surnut; 19.03.1945 – 197 surnut; 26.12.1942 – 182 surnut jne. Surma-aeg on teadmata 50 239 juhul. Viimane arv tähistab nii neid isikuid, kes jäid ellu kui ka neid, kes siiski surid, kuid surma-aeg on teadmata. Aga samuti ka neid, kes jäid teadmata kadunuks (nende arvu on võimalik välja selgitada) või jooksid sakslaste poole üle jne.

Surmaaegade aeg-rida (surnute arv viie aasta kuupäevade järjekorras) on veel koostamata. Kuid selle koostamine võimaldaks välja selgitada, milliste lahingute, samuti uppunud laevade ohvrid, kuupäevaliselt teada olevate sündmuste [8] ohvrid ei ole algallikate tasemel ERRB töötajate kätte jõudnud. Esialgne kokkuvõte surmadest (rindel langenuid 13 847 isikut, vanglas või vangilaagris surnuid 47, surmaotsus täide viidud 33, hukatuid 16 jne) on olulisel määral puudulik ning osutab täiendavate otsingute vajadusele.

Rõhutan veel kord, et esitatud tulemused on andmebaasi vähetöödeldud andmete esialgse statistika vähesed tulemused. See ei ole nimekirjaraamatutes R9 ja R10 esitatud kontrollitud andmete statistika.

There are surprisingly many people with higher education (sometimes unfinished) and students. The ERPRB has not yet processed the original education information from the initial sources. The data spans 5 printout pages and there is no summary.

***The date-of-death ranking** (dates of death, descending sequence based on the number of deceased per particular date) is impressively long as there are 1,100 dates of death. The sequence starts with 12.10 1944 – 344 dead; 24.12.1942 – 211 dead; 18.03.1945 – 202 dead; 19.03.1945 – 197 dead; 26.12.1942 – 182 dead and so on. In 50,239 cases we do not know the death dates. The latter figure includes those who survived, those who did die at some point during the war, those who simply went missing (this number can be determined), those who deserted and went over to the German side, etc.*

***The date-of-death chronological sequence** (numbers of deceased per every day of the five war years) has not yet been compiled. Once created, this sequence will help researchers to clearly pinpoint certain battle casualties, ship sinking victims and other people who died on particular dates due to known events [8], the personal information about whom has not yet been obtained by the ERPRB employees from the initial sources. The preliminary summary of the death instances (13,847 persons killed in the course of frontline fighting, 47 died at prisons or prison camps, 33 executed by court sentence, 16 murdered, etc.) contains quite many omissions and requires additional research.*

I would like to stress again that the analysis figures presented here are based on raw database statistics, not on the verified data published in the R9 and R10 name list books.

KASUTATUD ALLIKMATERJALID

1. Eestlased vene sõjaväes 1940-1945. Sundmobiliseeritud tööpataljonides. Esimene osa (A-L). Koost. Leo Õispuu. Tallinn, 2008. 800 lk, illustr. Lühidalt – R9
2. Tiit Noormets, Toe Nõmm, Hanno Ojalo, Olev Raidla, Reigo Rosenthal, Tõnis Taavet, Mati Õun. Korpusepoisid, Tallinn, 2007. 254 lk.
3. Eestlased tööpataljonides. 1941-1942. Mälestusi ja dokumente 1.-2. Koost. Urmas Usai. Tallinn, 1993.
4. Larin, Peeter. Eesti sõjamehed tööpataljonides. // Aja Pulss, 1988, nr.13.
5. Valge raamat. Eesti rahva kaotustest okupatsioonide läbi 1940-1991. Okupatsioonide Repressiivpoliitika Uurimise Riiklik Komisjon. Peatoimetaja Vello Salo. Eesti Entsüklopeediakirjastus 2005. 192 lk.
6. ERA, f R-358, n 1, s 1, l.10,11.
7. 1941-1942.aasta tööpataljonid – surmapataljonid. Koostaja August Kondoja. Väljaandja: Memento Liidu Tööpataljonlaste Ühing. Aprill 2000. 73 lk. Käsikiri Vinni valla muuseumis Viru-Jaagupis.
8. XX sajandi kroonika II osa, 17.06.1940 – 31.10.1961. Aluskäsikiri Mati Graf. Eesti Entsüklopeediakirjastus, 2004. 591 lk, illustr.

REFERENCES

1. *Estonians in Russian Armed forces in 1940-1945. Persons mobilised to serve in labour battalions. First part (A-L). Compiled by Leo Õispuu. Tallinn, 2008. 800 pages, illustrations. Also referred to as R9.*
2. *Tiit Noormets, Toe Nõmm, Hanno Ojalo, Olev Raidla, Reigo Rosenthal, Tõnis Taavet, Mati Õun. Estonian Rifle Corps Boys. Tallinn, 2007. 254 pages.*
3. *Estonians in labour battalions. 1941-1942. Recollections and documents, 1.-2. Compiled by Urmas Usai. Tallinn, 1993.*
4. *Larin, Peeter. Estonian servicemen in labour battalions. // Aja Pulss, 1988, No.13.*
5. *White Book. Estonian population losses due to occupations in 1940-1991. State Commission for Research of Occupation Repressive Policies. Chief Editor: Vello Salo. Estonian Encyclopaedia Publishing House, 2005. 192 pages.*
6. *ERA, f R-358, n 1, s 1, l.10,11.*
7. *Labour battalions in 1941-1942 – death battalions. Compiled by August Kondoja. Published by the Association of Labour Battalion Servicemen of the Memento Union. April 2000. 73 pages. The manuscript can be viewed at the Vinni rural municipality museum in Viru-Jaagupi.*
8. *XX century chronicle, part II: 17.06.1940-31.10.1961. Manuscript by Mati Graf. Estonian Encyclopaedia Publishing House, 2004. 591 pages, illustrations.*

1.3. SÕJAKOOL JA SELLE LEKTORI PÄEVIK
MILITARY SCHOOL AND ITS LECTURER'S DIARY

Voldemar Oja, Leo Õispuu

Muutmata tekst V. Oja päeviku juurde kuuluvatelt käsikirjalistelt lehekülgedelt.

15. juulil 1941. Nõukogude Liidu loomavagun nr 712-507. Järve jaamast (Tallinnas) algab Tondi Sõjakoolil pikk sõit tundmatusse, põhjatusse Venemaale.

Ma olen ise õppinud ja õpetanud ka oma kadette armastama oma kodumaad ja kaitsma teda viimse veretilgani. See kodumaa on aga meie oma Eestimaa. Nüüd sõidavad poisid kaitsma maad, mille keeltki enamik ei mõista. Täna veel mehed laulavad, kallistavad saatma tulnud tütarlapsi ja kõik nad lubavad oma kallitele kindlasti ruttu tagasi tulla.

Jooksin kiiresti veel Tondi kooli helistama oma Mety'le (abikaasale) – miks teda pole saatjate hulgas. Toetasin veel kord pea vastu jahedat kooliseina ja lasen silme eest mööda libiseda tujuküllased sõjakooli peoõhtud. Kas tantsime kunagi siin jälle? Kes neist täna vagunis laulvatest poistest tuleb elusana tagasi? Kallis Tondi Sõjakool – oota meid oma poegi. Küll me tuleme ja tantsime.

Vaguni rattad nõksatusid ja pikk rong rebis end lahti. Lehvitasime. Nägemiseni Järve jaam, nägemiseni Tondi Sõjakool, nägemiseni Eestimaa.

Nõukogude Liidu loomavagunis nr 712-507 sõitsin Eestist Järve jaamast Siberisse (Altai kraisse) Slavgorodi jaama 15. juulist – 23. juulini 1941. aastal.

Alljärgnevalt on koostaja kasutanud vabalt andmeid V. Oja päevikust ja selle juurde kuuluvatest kirjadest ning dokumentidest.

Rong, milles sõitis V. Oja, möödus peatumatult Leningradist, ei pööranud Moskva peale ja 19. juulil 1941 oli 30 km kaugusel Vologda linnast. Vagunist vaadates oli elu Venemaa külades nagu Petserimaal: majad trobikonnas koos ja rahvas nagu ikka venelased.

22. juulil 1941 ületas rong Uurali mäed ja lähenes Omski linnale. Süüa sai rongis hästi, kuid huvi pärast ostsid sõitjad toitu siiski juurde. Juustu kilogramm maksis 27 rubla, pool liitrit piima maksis 1,50 rubla, üks kurk 1 rubla, väike suhkrusai 65 kopikat. 21.07.41 nägi V. Oja siin Aasias meie Orient suitsukarpe ja Eesti tikke.

Unaltered text from the handwritten pages in V Oja's diary.

15th of July, 1941. Soviet cattle car No. 712-507. The Tondi Military School departs from the Järve Station (Tallinn) on its long voyage into the unknown and unfathomable Russia.

I learned it myself and have taught my cadets to love our motherland and protect it to the last drop of blood. But that motherland is our Estonia, and yet now the lads are leaving to protect a land in which even the language remains unclear to most of us. Today the men are still singing, hugging the girls that have come to see them off, and all are promising to their sweethearts that they will return home quickly.

I dashed back to the school in Tondi to call my Mety (wife) and ask her why she had not come to see us off. Once more I rested my head against the cool school wall and recollections of our high-spirited military school parties raced through my mind. Will we ever dance here again? Who of the boys now singing in the train will come back here alive? My dear Tondi school, please wait for us, your sons. Surely we shall return and dance some more.

The cattle car jerked as the wheels came into motion and the long train began crawling out of the station. We waved goodbye to the people, to the Järve Station, to the Military School in Tondi, to Estonia.

In the Soviet cattle car No. 712-507 I travelled from the Järve Station in Estonia to the Slavgorod Station in Siberia (Altai Territory), departing on the 15th of July and arriving on the 23rd of July, 1941.

Below the compiler sums up some entries from V. Oja's diary and the letters and other documents that were included in it.

The train on which V. Oja was travelling went through Leningrad without stopping and did not turn towards Moscow. On the 19th of July, 1941, the train was 30 kilometres from the town of Vologda. Viewed from the railway car, life in the Russian villages seemed just like in Petserimaa: the houses crowding together and the people being Russian as well.

On the 22nd of July, 1941, the train crossed the Ural Mountains and approached the city of Omsk. The train food was good but the travellers would still buy local food during stops, out of curiosity. One kilogram of cheese cost 27 roubles, half a litre of milk was 1.50 roubles, one cucumber – one rouble, a small sugar bun – 65 kopecks. On 21.07.41 V. Oja noticed there, in Asia already, Estonian Orient tobacco boxes and matches.

Varem mööda sõidetud Kirovi linnas oli raudteetöödel palju inimesi, kuid Tallinna elanikke V. Oja nende hulgas ei kohanud.

1940. aastal kujundati Eesti Vabariigi Eesti Sõjakool ümber Punaarmee õppeasutuseks. Juulis 1941 viidi ehk evakueeriti see õppeasutus Altai krai Slavgorodi linna (48 000 elanikku 1975. aastal). Sama aasta augustis viidi kool Tjumeni linna (79 000 elanikku 1939. aastal). Rajoonikeskusest Slavgorodist asub Tjumeni linn ligi 1000 km loode suunas. Tjumeni linn asutati 1586. aastal Jermaki poolt 1581 vallutatud tatari linna kohale. Tjumen on esimene vene linn Siberis. Alates 1944 on Tjumen samanimelise oblasti keskuseks. ENE 7 1975, lk 453 andmetel lõpetas Tallinna Jalaväekooli esimese lennu 1942. aasta veebruaris umbes 500 rivikomandöri ja 110 poliitjuhti. Memento ERRB andmebaaside andmetel on vähemalt 283 Eesti laskurkorpuse võitlejat oma sõjalise haridus saamise kohana märkinud Tallinna Sõjakooli, mis töötas Slavgorodis ja Tjumenis. Selle sõjakooli nimetust on kasutatud mitmes variandis.

17. augustil ja 22. augustil 1941. a. kirjutasid omaksed Tallinnast kapten Ojale aadressil: Altai krai, Slavgorodi linn, postkast nr 3, korter 7. Need kirjad sai kapten V. Oja Tjumeni linnas kätte vastavalt 18.09.41 ja 09.10.41. Päeviku alustamise kuupäeval 25.09.41 elas V. Oja Tjumeni linnas Kommuni tänava majas nr 81 üürilisena, 30 rubla eest kuus. Korteriomanik müüs talle piima, hinnaga 5 rbl liiter; küttepuid oma toa jaoks ostis üürnik hinnaga 1 kuupmeeter 24,27 rubla.

Kapten Voldemar Oja päevik on kirjutatud ruuduliste lehtedega kõvade kaantega kaustikusse. Igal ruudureal on tekstirida. Kokku 62 tihedat lehekülge. Tekst on normaalselt loetav ja hõlmab ajavahemikku 25.09.41 kuni 28.12.42. Viimase kuupäeva sissekirjutuse on teinud V. Oja isiklik käskjalg August Taal: „Umbes kell 11 päeval lahkus meie hulgast igavesti miinipilduja miini läbi meie truu staabiülem, major V. Oja." Päeviku juurde kuuluvad kirjad, postkaardid, märkmed eraldi lehtedel, peokutsed, dokumendid, nagu toiduainete ostutalongid, sissepääsu load sõjaväe sööklatesse, teatri- ja kinopiletid, sõidupiletid, väljaminekute kuuaruanded kopikalise täpsusega, korteriplaan jne.

Kõnesolev päevik on säilinud ilmselt seepärast, et haritud autor teadis, mida sõjaväelane tohtis ja mida ei tohtinud 1941-1942. aastatel kirjutada. Tekstis on keegi vaid kümmekond sõna musta värviga täielikult kustutanud. 12.11.41 kirjutas V. Oja päevikusse: „Kohtasin eriosakonna ülemat, kes lahkelt naeratades kõnetas mind. Mul oli südamest heameel!" 09.01.42 ta kirjutas: „Hommikustasin „sinimütsi kapteniga" esmajärgulist „a la carte".

In the previously passed city of Kirov there had been a lot of people working on the railway but V. Oja had not encountered any Tallinn residents among them.

In 1940 the Military School of the Republic of Estonia was reorganised into a Red Army educational establishment. In July 1941 that educational establishment was moved (i.e. evacuated) to the town of Slavgorod (48,000 residents as of 1975) in the Altai Territory. In August of the same year the school was moved to the town of Tyumen (79,000 residents as of 1939). Tyumen is situated approximately 1,000 kilometres to the north-west of Slavgorod, a district centre. The town of Tyumen had been founded in 1586 by Yermak, the prominent Cossack leader and explorer of Siberia, at the location of a Tatar town captured in 1581. Tyumen was the first Russian town in Siberia. From 1944 Tyumen has been the centre of the region of the same name. The Estonian Soviet Encyclopaedia published in 1975, volume 7, page 453, states that the first batch of graduates of the newly named Tallinn Infantry College based in that town consisted of about 500 combatant officers and 110 political instructors in February, 1942. Memento's ERPRB databases show that at least 283 servicemen of the Estonian Rifle Corps indicated that they had obtained their military education at the Tallinn Infantry College, either in Slavgorod or Tyumen. This educational establishment had several name variants, often referred to as military school.

On the 17th and 22nd of August, 1941, relatives from Tallinn sent letters to this address of Captain Oja: Altai Territory, Slavgorod town, post box No. 3, apartment 7. Those letters were collected by V. Oja already in Tyumen on 18.09.41 and 09.10.41, accordingly. On the day when V. Oja started his diary he was living as tenant in house No. 81 on Commune Street, paying the rent of 30 roubles per month. The flat owner sold him milk at 5 roubles per litre. The tenant also purchased firewood to heat his room for 24.27 roubles per cubic metre.

The diary of Captain Voldemar Oja was written in a chequered hard-cover notepad. Every chequered row contains a line of text, 62 densely written pages in total. The text is perfectly legible and covers the period from 25.09.41 until 28.12.42. The entry on the last day was made by V. Oja's orderly August Taal: "At approximately 11 o'clock in the morning the life of our loyal chief of staff, Major V. Oja, was cut short by a mortar mine". The diary contains letters, postcards, notes on separate sheets, party invitations and many other interesting documents like food purchase coupons, military canteen entry permits, theatre and cinema tickets, public transport tickets, monthly expenditure reports with kopeck precision, an apartment plan and so on.

This diary has been successfully preserved most likely because its educated author knew what an army man could and could not write in 1941 and 1942. Only about a dozen words in the whole text were completely blotted out with blank ink by an unknown person. On 12.11.41 V. Oja wrote in his diary: "I met the head of the special branch who addressed me with an affable smile. I was so glad!" On 09.01.42 he wrote: "I had excellent a la carte breakfast with a blue-cap Captain".

Sinise äärega mütsi kandsid siseministeeriumi süsteemi töötajad. Ainuüksi need kaks kontakti näitasid, et luureorganid tundsid huvi Sõjakooli eestlasest lektori tegevuse vastu.Seejuures ei ole päevikus sõnagi parteiorganisatsiooni tööst. V. Oja parteilisuse kohta andmed puuduvad. Eesti ohvitserid kartsid eriosakonna töötajaid, samuti parteilasi, kuna oli üldteada, et nende juhtimisel toimusid viimastel aastatel sõjaväelaste vangistamised ja mahalaskmised. Teati ka ülejooksmisi sakslaste poolele. Taolistest faktidest ei kirjutanud V. Oja oma päevikus otseselt mitte midagi.

Sõjakooli topograafialektor, kapten Oja palk oli 1000 rbl kuus. Sellest peeti kinni mitmed maksud. Näiteks peeti 15.01.1942 tema palgast kinni 70 rbl riigilaenu, 95 rbl riigi välisvõlga, 33 rbl riigikaitse fondi ja 50 rbl teise raha- ja asjade loterii piletite eest. Seega sai ta 1942. a. jaanuaris kätte 1000 – 248 = 752 rbl. 1942. a. veebruaris sai ta kätte 835 rbl, märtsis 835 rbl. 1941. a. novembris sai ta palgaraha kätte 840,10 rubla jne.

Ohvitser V. Oja päevane leivanorm oli 800 grammi. Esialgu seda jätkus. Leiba müüdi kaardi-talongide alusel ja kogu päevanorm tuli kauplusest või sööklast välja osta samal päeval. Järgmisel päeval muutus talong kehtetuks. V. Ojale (ilmselt ka teistele ohvitseridele) oli välja antud nimelised suhkru ja kondiitritoodete kaardid (septembris 800 gr kuus). Kuid vaatamata kaartidele ei jätkunud kaupa isegi Punaarmee ohvitseridele.

Nimeliste sissepääsulubadega sõjaväekaubastu sööklates toideti komandöride koosseisu ohvitsere kolm korda päevas ja iga kord kolme-nelja toiduga, hinnaga 1…7,90 rubla söögikorra eest. Taolisi, eraisikute jaoks kinniseid sööklaid oli Tjumeni linnas vähemalt kaks – 1. ja 2. söökla. Kuust-kuusse muutusid supid sööklates lahjemaks ja lihatoite valmistati harvemini. Meeste söögiisu aina kasvas. Näiteks sõi V. Oja 18.01.1942 lõunaks kausitäie suppi, portsjoni maksa, portsjoni kodujänest, portsjoni kotlette ja portsjoni „vareenikuid", kokku 7,90 rubla eest. See oli tema kalleim lõunasöök Tjumeni linna sööklas.

Tavaliselt, näiteks 08.10.41, ruttas V. Oja pärast 6-tunnist õppetööd 1. sööklasse lõunastama. Lihatoitu ei olnud. Ta sõi vaid taldrikutäie suppi ja kaks portsjonit nuudlivormi, kokku 1,50 rbl. Õhtusöögiks oli guljašš, kapsapirukas ja 2 klaasi teed. Rohkem ei sobinud tellida. Kodus sõi ta veel 0,5 karpi jaapani kalakonservi, leiba ja 0,5 l piima. Oleks tahtnud veelgi süüa. Meenub, kui vähe ta Tallinnas sõi. Aga kodus oli tugev toit.

Käesoleva nimekirjaraamatu jaoks moodustavad kõige vääruslikuma osa päevikust napid andmed (aukraadid, perekonnanimed, kontaktide kuupäevad ja kohad) kapten Oja isiklike tuttavate – vähemalt 50 eesti ohvitseri-kolleegi, 3 arsti ja 7 eestlasest eraisiku kohta.

Blue-brim caps were worn by officials working for the Interior Ministry. These two mentions clearly demonstrate that security services showed interest in what an Estonian military school lecturer was up to. At the same time the diary does not contain anything about the party organisation's activities. There is in fact no information available as to whether V. Oja was a Communist Party member. Estonian officers were afraid of special branch and party officials because it was generally known that those people had supervised arrests and shootings of army servicemen in the previous years. Defections to the German side were no secret either. V. Oja did not explicitly write anything about such facts in his diary.

Captain V. Oja's wages in his capacity as the military school lecturer in topography were 1,000 roubles per month. Several taxes and charges were deducted from that salary. For instance, on 15.01.1942 these sums were deducted: 70 roubles – state loan, 95 roubles – state foreign debt, 33 roubles – state defence fund, 50 roubles – for lottery tickets with a chance to win an item or some money. He thus received in January of 1942: 1,000 – 248 = 752 roubles. In February and March he got 835 roubles. Back in November of 1941 he had received 840.10 roubles.

The daily bread ration for officer V. Oja was 800 grams. At first that was enough. Bread was sold on the basis of coupons and the whole daily ration had to be purchased on the same day from a store or canteen. On the following day the coupon was already void. V. Oja – and probably other officers, too – was issued personal sugar and confectionery cards (norm for the month of September: 800 grams). Despite the cards system, there was not enough of that merchandise even for officers of the Red Army.

Commanding officers possessed personal passes to access military canteens and have meals there three times a day. Each meal consisted of three or four dishes and the meal price ranged between 1 and 7.90 roubles. There were at least two such canteens, closed to the general public, in Tyumen, appropriately called Canteen No. 1 and Canteen No. 2. With every month the soups in the canteens became blander and there were less and less meat dishes. The men's appetite would not abate. For example, on 18.01.1942 V. Oja had for dinner: a bowl of soup, a serving of liver, a serving of rabbit meat, a serving of chops and a serving of "vareniks", totalling 7.90 roubles. That was his most expensive dinner at canteens in Tyumen.

Usually, like on 08.10.41, V. Oja would hurry to Canteen No. 1 to have dinner after having taught cadets for 6 hours. There were no meat dishes, so he ate only a plate of soup and two servings of noodle casserole, paying 1.50 roubles in total. For supper on that day he had goulash, a piece of cabbage pie and two glasses of tea. It was not appropriate to order more. At home he ate half a tin of Japanese fish and some bread and drank half a litre of milk. Still, he would have liked to eat a bit more on that evening. He recalled how little he had eaten in Tallinn, but the food back home had been heartier.

The most valuable parts of the diary for this name list book were the ones containing scarce information (ranks, surnames, contact dates and locations) about Captain Oja's personal acquaintances: at least 50 Estonian officer colleagues, 3 doctors and 7 Estonian private individuals.

2. FOTOD

PHOTOS

2.1. FOTOD KAPTEN VOLDEMAR OJA KOGUST

PHOTOGRAPHS FROM THE COLLECTION OF CAPTAIN VOLDEMAR OJA

2.2. LEO LEOLA GRAAFILISED LEHED

LEO LEOLA'S GRAPHIC SHEETS

2.1. FOTOD KAPTEN VOLDEMAR OJA KOGUST

PHOTOGRAPHS FROM THE COLLECTION OF CAPTAIN VOLDEMAR OJA

Eesti kaitseväe tegevteenistuse kapten, Punaarmee major, staabiülem Voldemar Oja Madise p. sündis 29.09.1908 Tallinnas. Elukoht Tallinnas Sõja tn 42, korter 7. Lõpetas Tondi Eesti Sõjakooli, misjärel töötas seal riigikaitse õpetajana. Alates 12.09.1938, paralleelselt tööga Sõjakoolis, sooritas eksameid ka Eesti Vabariigi Tartu Ülikoolis. 15.07.1941 saadeti Järve raudteejaamast koos Sõjakooliga Venemaale, Slavgorodi linna Altai kraisse. Kohale jõuti 23.07.1941. aastal. Slavgorodis määrati ta Tallinna Jalaväe Sõjakooli topograafia lektoriks.

Kõnesoleva Sõjakooli enamkasutatavaks nimevariandiks oli Tallinna Sõjakool Slavgorodis. Alates 25.08.1941 saabus V. Oja koos Sõjakooliga Tjumeni linna ja Sõjakooli uue nimetusena hakati kasutama Tallinna Sõjakool Tjumenis. Sõjakooli lõpetanud rivikomandörid ja poliitjuhid kasutasid oma elulugudes ja muudes dokumentides sõjaväelise hariduse saamise kohana valdavalt nimevarianti Tallinna Sõjakool Tjumenis. Siiski ei olnud see alati nii. 24.03.1942 teatati Sõjakooli rivijaoskonnas kapten V. Oja üleviimisest Sõjakoolist eesti diviisi. Ta sõitis Sverdlovski ja Tšeljabinski kaudu Tšebarkuli laagrisse, kuhu saabus 04.04.1942. Tšebarkulis oli alustatud 249. eesti laskurdiviisi moodustamist. See diviis koosnes 917., 921. ja 925. laskurpolgust ning 779. suurtükiväepolgust. V. Oja määrati 917. laskurpolgu staabiülemaks. 15.09.1942 alustas kapten V. Oja koos väeosaga liikumist Tšebarkuli laagrist Euroopasse. 17.10.1942 ülendati kapten V. Oja Moskva lähistel Kolomnas, Pirotši külas, majori auastmesse. 28.12.1942 langes ta Velikije Luki all miinipilduja miini läbi.

V. Oja isiklik käskjalg August Taal (sündinud 1911, 16626-K) tegi päevikusse 28.12.1942 sissekande. Päeviku koos laulatussõrmusega tõi Tallinna koju ema kätte sõjakaaslane. Allpool kasutatud fotod ei olnud V. Ojal Venemaal kaasas. Neid säilitasid sugulased Tallinnas. Fotode tagakülje tekste on kasutatud muutmata kujul.

Voldemar Oja, son of Madis, commissioned Captain in the Estonian Defence Forces, Major in the Red Army, as well as chief of staff, was born on 29.09.1908 in Tallinn. His address in the capital: Sõja Street 42, apartment 7. Having graduated from the Estonian Military School in the Tallinn district of Tondi, he worked there as national defence lecturer. From 12.09.1938, while continuing to work at that military school, he began entrance examinations at the University of Tartu. On 15.07.1941 the military school, including V. Oja, was evacuated by train from the Järve Station to Russia, the town of Slavgorod in the Altai Territory. They reached the destination on 23.07.1941. In Slavgorod V. Oja was appointed lecturer in topography at the Tallinn Infantry College.

That military educational establishment was usually called simply Tallinn Military School and appended with the name of the town it was based in – initially Slavgorod. So when on 25.08.1941 it was moved to Tyumen, it officially became the Tallinn Military School in Tyumen, and, accordingly, its graduates – combatant officers and political instructors – usually called it the Tallinn Military School in Tyumen in their memoirs and other documents, ignoring its previous incarnations. On 24.03.1942 the military school's combat service department announced the transfer of Captain Oja to a new Estonian division. He travelled to Sverdlovsk and then via Chelyabinsk to the Chebarkul camp, arriving there on 04.04.1942. Formation of the 249th Estonian Rifle Division had begun at Chebarkul. That division consisted of the 917th, 921st and 925th Rifle Regiments and the 779th Artillery Regiment. V. Oja was appointed chief of staff of the 917th Rifle Regiment. On 15.09.1942 Captain Oja's unit departed from Chebarkul in the direction of Europe. On 17.10.1942 V. Oja was promoted to Major in the village of Pirotchi in the Kolomna area in the vicinity of Moscow. On the 28th of December, 1942, he was killed by a mortar mine near Velikiye Luki.

V. Oja's orderly August Taal (born in 1911, 16626-K) made the entry about the death of V. Oja in the latter's diary on the same day, 28.12.1942. The diary and V. Oja's wedding ring were brought back to his mother in Tallinn by a fellow-serviceman. The photos published below were not in V. Oja's possession while he was in Russia but they were preserved by his relatives in Tallinn.

Foto / *Photo* 1

Kolmanda diviisi Tagavara pataljoni Töö roodu kantselei meeskond. Esirida vasakult Peedu Mahlapuu, Tõnis Laos; teine rida Oskar Rawen, ametnik Jaan Lelle, Jaan Paas, welt. Johannes Almers, Paul Toots; kolmas rida August Milikow, Peeter Tomson, Peeter Ilwes, Herman Karotam, Jaan Lelle, Paul Kuusberg; tagumine rida Karl Mumm, Karl Lõhmus, Arnold Talts, Rudolf Kits, Roman Siiman. Pildistatud Pärnus 21. veebruaril 1920.

Originaalfoto saadud Oskar Jaani p. Milikovi kogust. Säilitatakse Memento Tallinna Ühenduses.

The Töö Company clerk office servicemen of the Reserve Battalion in the 3rd Division. In the front row, from left to right: Peedu Mahlapuu, Tõnis Laos. Second row: Oskar Rawen, official Jaan Lelle, Jaan Paas, welt. Johannes Almers, Paul Toots. Third row: August Milikow, Peeter Tomson, Peeter Ilwes, Herman Karotam, Jaan Lelle, Paul Kuusberg. Rear row: Karl Mumm, Karl Lõhmus, Arnold Talts, Rudolf Kits, Roman Siiman. The photo was taken in Pärnu on the 21st of February, 1920.

The original is part of the collection of Oskar Milikov, son of Jaan, preserved at the Memento's Tallinn Association.

Foto / *Photo* 1

Foto / *Photo* 2

Eesti kaitseväe ohvitserid 1930-ndatel aastatel. Foto pöördel 12 allkirja majoritelt, kaptenitelt ja leitnantidelt. Foto kapten Voldemar Oja kogust. Säilitatakse viimase sugulase Pille Lõvendi kodus.

Officers of the Estonian Defence Forces in the 1930s. On the reverse side of the photo are 12 signatures of majors, captains and lieutenants. The original is from the collection of Captain Voldemar Oja, preserved at the home of his relative, Pille Lõvendi.

Foto / *Photo* 3

Eesti kaitseväe Kümnenda Üksiku jalaväe pataljoni 3. kompanii noored ohvitserid 29.02.1933-17.05.1933. aastal. Pildistatud pärast vande andmist. Foto kapten Voldemar Oja kogust. Originaali säilitab Pille Lõvendi.

Young officers of the Third Company in the 10th Detached Infantry Battalion of the Estonian Defence Forces on 29.02.1933-17.05.1933, photographed after the military oath ceremony. The original is from the collection of Captain Voldemar Oja, preserved by Pille Lõvendi.

Foto / *Photo* 4

Eesti kaitseväe 10. pataljoni ohvitserkond enne pataljoni ülema, kolonelleitnant Junkuri lahkumist. Pildistatud 02. oktoobril 1933.a. Foto kapten V. Oja kogust. Originaali säilitab Pille Lõvendi.

Officers of the 10th Battalion of the Estonian Defence Forces prior to the departure of their battalion commander, Lieutenant Colonel Junkur. The photo was taken on the 2nd of October, 1933. The original is from the collection of Captain V. Oja, preserved by P. Lõvendi.

Foto / *Photo* 5

Eesti kaitsevägi 1. kompanii esimene rühm. Pildistatud 23. jaanuaril 1930. aastal. Foto pöördel vähemalt 25 raskestiloetavat allkirja. Sealhulgas kapten R. Niiman…, A. Kivilaid, A. Põldots, E. Pa(u)rts, A. Tahvonen, H. Puusepp, Riitberg jne. Foto kapten V. Oja kogust. Originaali säilitab P. Lõvendi.

First squad in the 1st Company of the Estonian Defence Forces. The photo was taken on the 23rd of January, 1930. There are at least 25 almost illegible signatures on the reverse side, including those of Captain R. Niiman…, A. Kivilaid, A. Põldots, E. Pa(u)rts, A. Tahvonen, H. Puusepp, Riitberg, etc. The original is from the collection of Captain V. Oja, preserved by P. Lõvendi

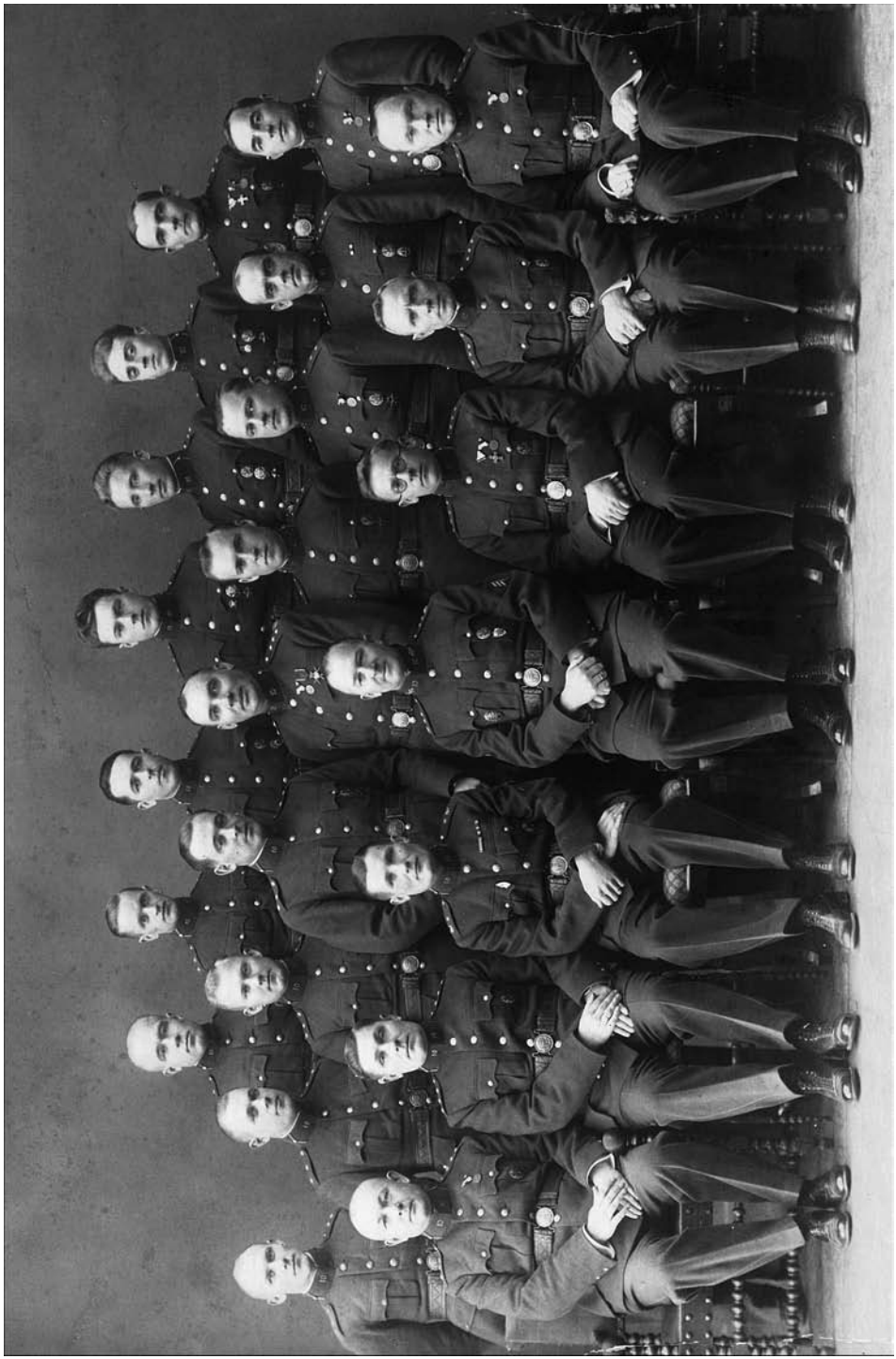

Foto / *Photo 2*

Foto / *Photo* 3

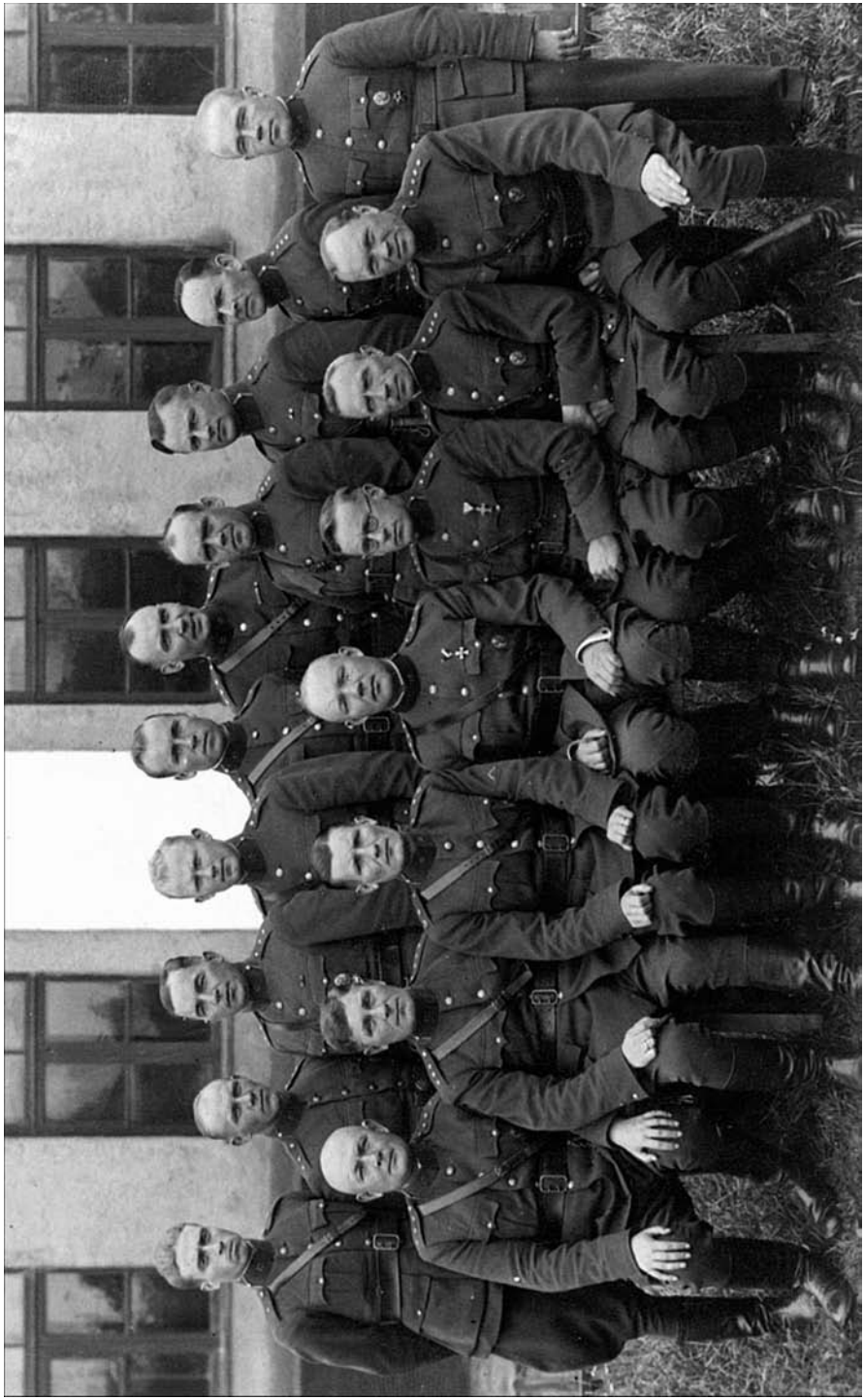

Foto / *Photo* 4

Foto / *Photo* 5

Foto / *Photo* 6

Eesti keskkoolide kaitseväe instruktorite kursustel, õhukaitse grupis, insener Papello lennuki jälgimise aparaadiga tutvumisel. Kursused 03. juulist 1933 12. augustini 1933. aastal. Foto kapten V. Oja andmekogust. Originaali säilitab P. Lõvendi.

Courses for Defence Forces' service preparation instructors of Estonian secondary schools, here is the air defence group of participants and engineer Papello is becoming familiarised with the airplane monitoring device. The courses began on the 3rd of July and ended on the 12th of August in 1933. The original is from the collection of Captain V. Oja, preserved by P. Lõvendi.

Foto / *Photo 7*

Eesti kaitseväe tegevteenistuse kapten Voldemar Oja ja tema abikaasa poolt mehe emale pühendatud foto 09. septembrist 1940. aastast. Foto kapten V. Oja andmekogust. Originaali säilitab P. Lõvendi.

This photograph was dedicated by Voldemar Oja, commissioned Captain in the Estonian Defence Forces, and his wife to V. Oja's mother on the 9th of September, 1940. The original is from the collection of Captain V. Oja, preserved by P. Lõvendi.

Foto / *Photo* 8

Voldemar Oja Tondi sõjakooli kadetina 21. aprillil 1928. aastal. Foto kapten V. Oja andmekogust. Originaali säilitab P. Lõvendi.

Voldemar Oja as cadet at the Tondi Military School on the 21st of April, 1928. The original is from the collection of Captain V. Oja, preserved by P. Lõvendi.

Foto / *Photo* 9

Abielupaar Ojad pühendasid selle foto „mälestuseks Benitale". Tallinn, 24. septembril 1932. aastal. Foto kapten V. Oja andmekogust. Originaali säilitab P. Lõvendi.

The Oja couple inscribed this photograph "for Benita". Tallinn, 24th September, 1932. The original is from the collection of Captain V. Oja, preserved by P. Lõvendi.

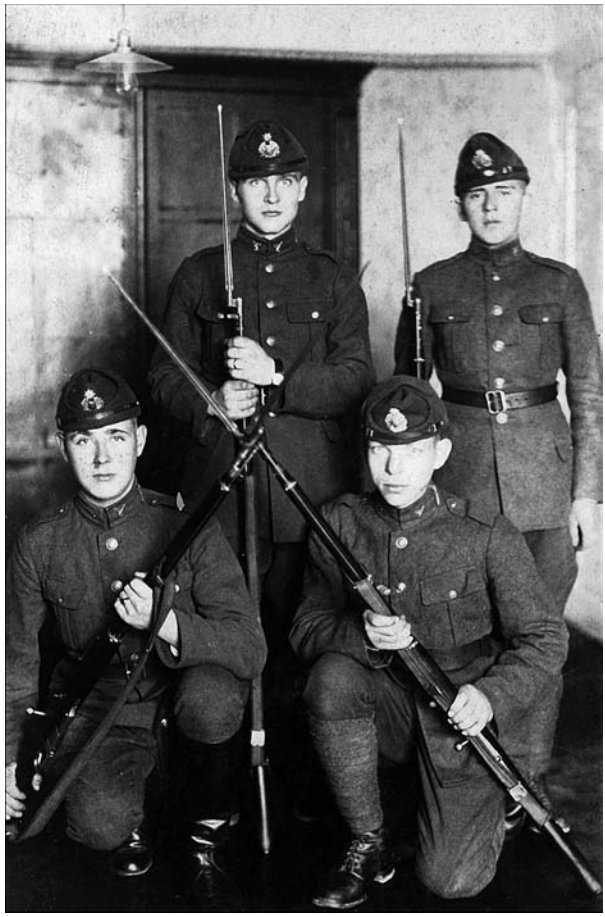

Foto / *Photo* 10

Eesti sõjakooli kadetid Tondil 1929. aastal. Foto kapten V. Oja andmekogust. Originaali säilitab P. Lõvendi.

Estonian Military School cadets in Tondi in 1929. The original is from the collection of Captain V. Oja, preserved by P. Lõvendi.

Foto / *Photo* 11

Velikije Luki lähistel Bolõgino küla juures püstitatud mälestusmärk langenud sõjameestele. Mälestusmärgi kõrvale ühishauda on maetud Punaarmee 516 sõdurit ja 44 ohvitseri. Langenud majori, staabiülem Voldemar Oja omaksed viisid 1966. aasta suvel selle mälestusmärgi jalamile lilli.

The memorial to the fallen soldiers near the village of Bolygino in the vicinity of Velikiye Luki. 516 soldiers and 44 officers of the Red Army are buried in the common grave beside the memorial. Relatives of chief of staff Major Voldemar Oja who had been among those killed in battle there brought flowers to the foot of the memorial in the summer of 1966.

2.2. LEO LEOLA GRAAFILISED LEHED
LEO LEOLA'S GRAPHIC SHEETS (IMAGES)

Leo Leola on sündinud 1911. aastal Helsingis. 1941. aastal elas ta Tallinnas. Töötas Lorupi Klaasivabrikus. Mobiliseeriti 26.07.41 Punaarmeesse ja saadeti Sverdlovski oblasti Krasnouralski linna tööpataljoni nr 17 (sunni)tööle. Eesti Tagavarapolku jõudis 1942. aasta detsembris, hiljem Eesti Korpuses. Jäi ellu. Pärast sõjaväeteenistust elas Tartus.

L. Leola graafilised lehed (pildid) olid Tööpataljonlaste Ühingu asutamiskokkutuleku näitusel 01.-02. juulil 1989 Lääne-Virumaal Vinnis. Eesti Memento Liitu kuuluva Tööpataljonlaste Ühingu näitusel Vinnis olid L. Leola pildid väljas üldpealkirjaga „Tööpataljonid – üks mitmest Eesti rahva hävitamise vormidest", vt foto R9, lk 53.

Tartu Linnamuuseumi kogudes kuuluvad autor Leo Leola 23 graafilist lehte (pilti) formaadiga A3 akvarellide hulka, registreerimistähisega TM 2085 ja säilitusühiku pealkirjaga „Tööpataljoni mehed Krasnouralskis 1941-1942. a." Nimetatud säilitusühikus on ka piltide juurde kuuluvaid tekste (ilmselt näituselt 1989. aastal). Tallinna Memento Eesti Represseeritute Registri Büroo (ERRB) ja Tartu Linnamuuseum sõlmisid Tartus, 23. oktoobril 2009 ülalmainitud TM 2085 materjalide kasutamise lepingu nr 2009:3. Leping lubab ERRB-l kasutada TM 2085 materjale trükises „Eestlased vene sõjaväes".

Allpool avaldatud piltide juurde kuuluvaid TM 2085 tekste on korrigeeritud ja täiendatud materjalidega, mis on avaldatud koostaja Urmas Usai poolt raamatus „Eestlased tööpataljonides 1941-1942". Tallinn 1993, 368 lk.

Leo Leola was born in 1911 in Helsinki. In 1941 he lived in Tallinn and worked at the Lorup Glass Factory. On 26.07.41 he was mobilised into the Red Army and sent to the town of Krasnouralsk in the Sverdlovsk Region to do (forced) labour in labour battalion No. 17. In December of 1942 he was transferred to the Estonian Reserve Regiment. Later he served in the Estonian Rifle Corps. He survived. After the military service he settled in Tartu.

L. Leola's graphic sheets (images) were displayed at the exhibition held during the constituent assembly of the Association of Labour Battalion Servicemen (part of the Estonian Memento Union) on July 1st and 2nd, 1989, in Vinni, Lääne-Viru County. The images created by L. Leola were demonstrated under the joint title "Labour battalions – one of the several forms of extermination of the Estonian people", see photo in R9, page 53.

The Tartu City Museum Collections include 23 A3-size graphic sheets (images) by Leo Leola, classified as watercolours, registration code TM 2085, preservation unit title "Labour battalion men in Krasnouralsk in 1941-1942". This preservation unit also includes accompanying texts (probably written for the exhibition in 1989). On the 23rd of October, 2009, Tallinn Memento's Estonian Repressed Persons Records Bureau and the Tartu City Museum concluded in Tartu the agreement on usage of the aforementioned TM 2085 materials No. 2009:3. The agreement allows the ERPRB to publish the TM 2085 materials in the "Estonians in Russian armed forces" book.

The TM 2085 texts accompanying the images presented below have been corrected and supplemented with materials from the book "Estonians in labour battalions 1941-1942" by the compiler Urmas Usai, Tallinn, 1993, 368 pages.

Esikohale paigutatud pilt näitab, et 1941. aasta juulikuus viidi Tallinnast, Kopli linnaosast, nagu ka mujalt Eestist, okupatsioonivõimude poolt mobiliseeritud noormehed (alates kaheksateistkümne-aastastest) kerges suveriietuses, sõjaväeõppuste asemel Sverdlovski oblasti Krasnouralski linna tööpataljoni nr 17 sunnitööle. Ränkrasked töö- ja elutingimused ning massiline meeste suremine tööpataljonides oli Nõukogude Liidus kuni 1980-ndate lõpuni praktiliselt keelatud teema.

Nii käesoleva kui ka järgneva 22 pildi autoriks on Leo Leola. Kõigi 23 pildi originaalid kuuluvad Tartu Linnamuuseumile ja säilitatakse materjalide kaustas TM 2085. Kõnesolevate piltide avaldamine käesolevas raamatus toimub vastavalt lepingule nr 2009:3, mis allkirjastati 23. oktoobril 2009. aastal Tartus.

The image placed first shows how in July of 1941 local men (as young as eighteen), mobilised by the occupation authorities and wearing light summer clothes, were taken from the Kopli district in Tallinn, just like they were taken from many other places in Estonia, not to perform military drills, but to do forced labour in Russia, in this particular case it was labour battalion No. 17, town of Krasnouralsk, Sverdlovsk Region. The severe working and living conditions and high mortality rate during labour battalion service was a taboo topic in the Soviet Union until the end of the 1980's.

The author of this and the following 22 images is Leo Leola. The originals of these 23 images are preserved at the Tartu City Museum in folder No. TM 2085. The images are published in this book in accordance with agreement No. 2009:3 that was concluded in Tartu on the 23rd of October, 2009.

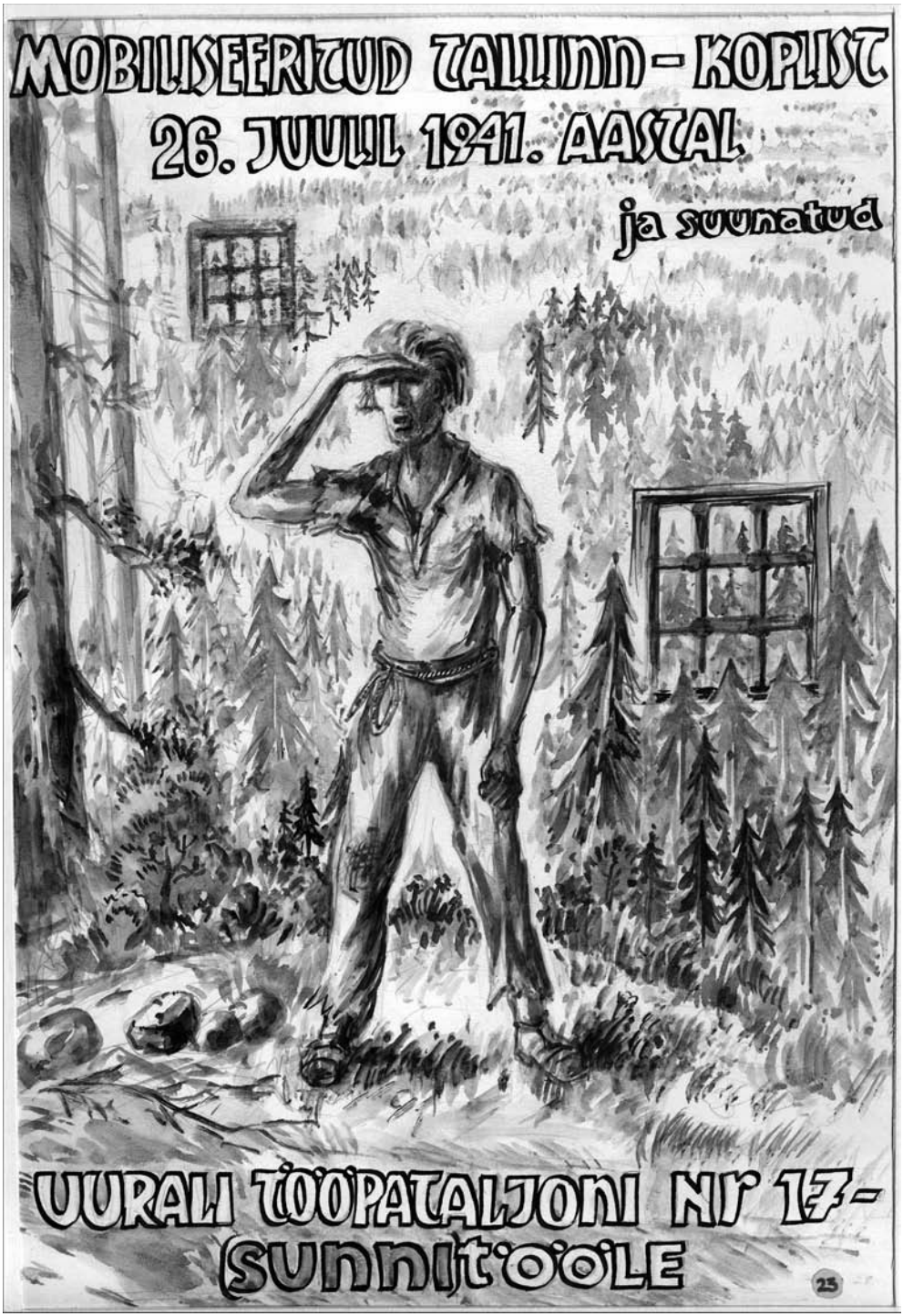
MOBILISEERITUD TALLINN-KOPLIST
26. JUULIL 1941. AASTAL
ja suunatud
UURALI TÖÖPATALJONI Nr 17-
SUNNITÖÖLE
23

Pilt / *Picture* 1

25. juuli 1941. Üleöö ilmusid tänavatele teated mobilisatsioonist. Käsk oli tulla 26. juuli hommikul kell 10.00 Kopli Rahvamaja juurde. Kaasa võtta pass. Johannes Lorupile kuulunud natsionaliseeritud klaasivabrikust oli meid seal 50. Rohkesti oli ka Tallinna Polütehnilise Instituudi õppejõude. Meeleolu tõstmiseks toodi kohale klounid ja mängis muusika. Dokumendid korjati ära.

Peale lõunat rivistati meid ja marss läks lahti. 6 km läbi rahvamassi nutumüüri. „Tule tagasi, poja… Tule tagasi, poja...!" Arvasime, et peatus tuleb Lasnamäel. Seal olid kutsealused ootel. Nende teelesaatmine viibis. Meie tee läks aga otse sadamasse. Laev ootas. Astusime kahe jalaga „Jossif Stalini" pardale. Uhiuus alus (valmistatud 1937.a. Hollandis, sõsarlaev „Vjatšeslav Molotov". Mõlemad lasti sõja ajal põhja). Laadisime kajutiküljele leivapätse ja sõit algas öösel. Keegi ei olnud purjus. All trümmis käis kaardimäng. Tiirlesid patrull-laevad. Kaitseks allveelaevade vastu pilluti sügavveepomme. Ümber laeva paistis hõbedane kalasupp. Nukker tunne oli.

July 25th, 1941. Overnight notices appeared in the streets about the mobilisation. The order was to come at 10 o'clock sharp in the morning of the next day, July 26th, to the Kopli People's House and be sure to bring the passport. There were 50 of us there from the nationalised glass factory, previously owned by Johannes Lorup. There were also many lecturers from the Tallinn Polytechnic Institute. Clowns were performing and music was played to improve the mood. Our documents were collected.

After lunch we were lined up and marched away. Six kilometres through the weeping crowds. "Come back, son ... You come back to me!" We thought we would stop in Lasnamäe as there were conscripts waiting, their departure delayed. But we were driven straight into the port. A ship was waiting there for us. We stepped on board of the Joseph Stalin (brand new vessel, made in 1937 in the Netherlands, along with its sister ship, the Vyacheslav Molotov, both sunk during the war). We piled up bread loaves on one side of the cabin and the ship moved out. No one was drunk. People were playing cards down in the hold. Patrol vessels were circling around us. Depth charges were dropped as a deterrent against submarine attacks. There was a lot of dead fish floating around our ship. The feeling was that of sadness.

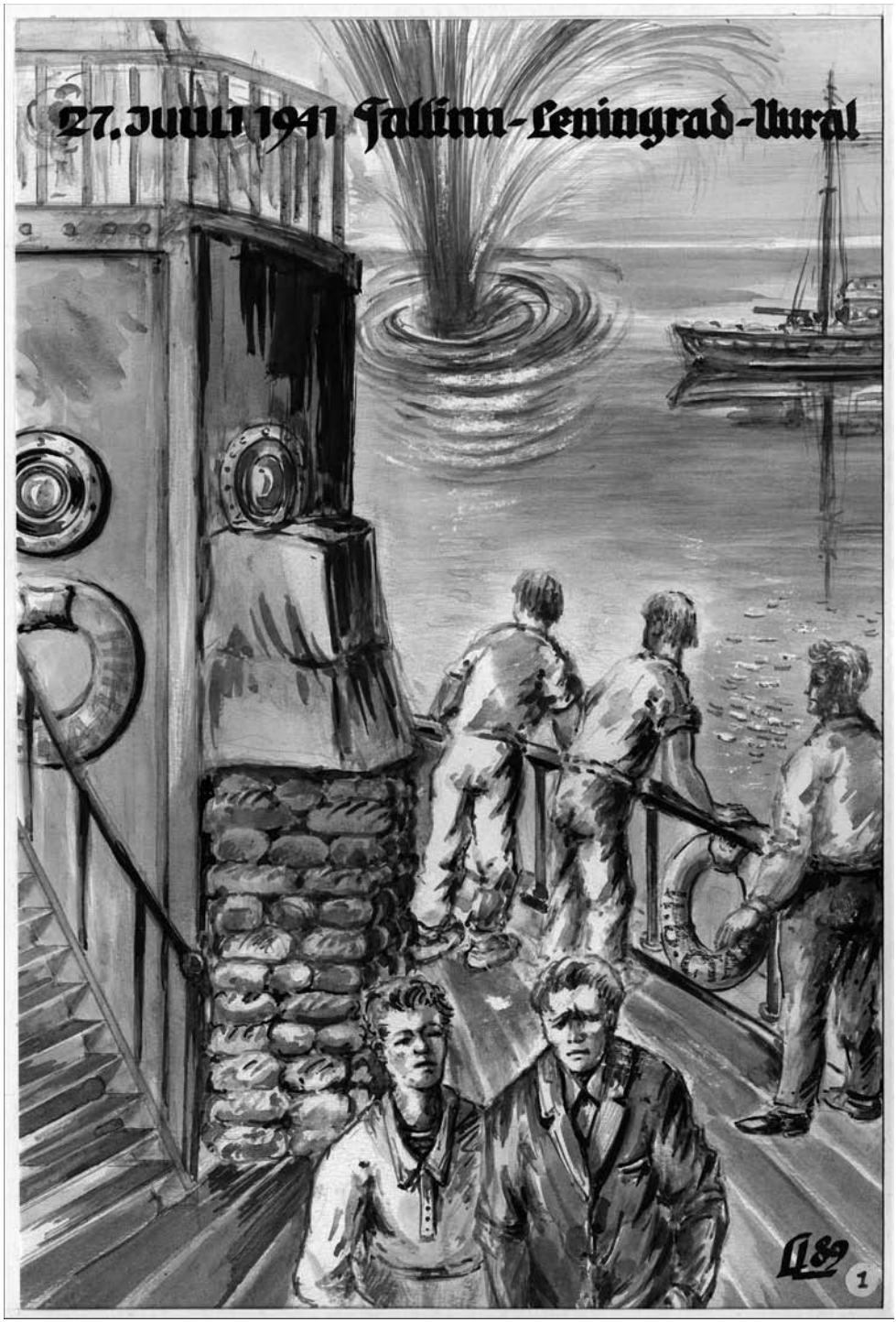
27. JUULI 1941 Tallinn-Leningrad-Ural
1

Pilt / *Picture* 2

Marss läbi Leningradi. Vagunid ootavad. Teele anti kaasa suitsuturska. Ulakusest löödi need naeltega vaguniustele. Mõtlesime: „Head see ei tähenda." Ilmad ilusad, päikeselised. Sõidusiht oli salastatud. Sõime kaasavõetud konserve ja „tuju oli reibas", nagu öeldakse. Traagiline vahejuhtum rongi katusel jooksva sõdurpoisiga. Silla alt läbi sõites sai ta löögi… Esimene ohver. Bui jaamas oli pikem peatus. Hoiatati varaste eest. Mõni siiski kavaldati üle. Üks meie poiss tehti puhtaks viimase kopikani. Tegime solidaarsuskorjanduse. Pikema peatusega jaamades jooksime tormi vedurite varustamise veepumpadele. Kuum oli. Kohalikud ütlesid meie kohta, et need pole inimesed, vaid pardid. Sõit läks itta. Teel saime teate eelmise jaama pommitamisest. Jaamahoone olevat tehtud maatasa. Meie ja olematuse vahele mahtus ainult pool tunnikest. Paljude pikkade päevadega jõudsime sihtkohta. Selleks sai vaselinn Krasnouralsk Sverdlovski oblastis. Meid ootas helge stalinlik tulevik.

Marching through Leningrad. Railway cars ready for us. Received smoked cod to eat en route. Mischievously nailed the fish to railway car doors. We thought: "This does not bode well". The weather was nice, sunny. The destination was classified. We ate tinned food we had taken from home and the mood was bright, so to speak. There was a tragic accident with a young soldier running on the roof of the train. He did not notice an approaching bridge and got hit... First victim. We had a longer stop at the Bui station and were warned to look out for thieves. Some of us were nevertheless outwitted. One of our lads lost all the money he had. We organised a collection for him. During longer stops we would race to the pumps that provided water for locomotives. It was hot. Locals would say that we were not humans but ducks. We kept on travelling east. Once we learned that the previous station had just been bombed, with the station building levelled. Just half an hour separated us from becoming part of the eternal oblivion. Many long days had passed before we reached the destination, Krasnouralsk in the Sverdlovsk Region, the copper town. We had bright future to look forward to, Stalin's promise.

Tallinn – Krasno-Uralsk ca 2400 km
TALLINN
LENINGRAD
VOLOGDA
KIROV
PERM
SVERDLOVSK
KRASNO-URALSK
Meid ootab Seige, stalinlik, näiksesõtse Kulevik.
189
2

Pilt / *Picture* 3

Esimene üllatus pärast saabumist. Ei mingit sõdurivarustust. Kodust ei võtnud me kaasa mitte midagi peale kergete suveriiete ja suvekingade. Esimese tööna usaldati meie kätte raudteetrassi ehitus. Kändude juurimine ja kraavid. Kõvemad poisid viskasid normi välja, nõrgemad jäid jänni. Kedagi hätta ei jäetud. „Roni välja, ma aitan" või „siruta selga, ma viskan niikaua". Keegi ei läinud enne õhtule, kui viimase mehe norm oli täidetud. Uhke tundega läksime õhtule. On sõbrad, kellele toetuda.

Üks brigaad saadeti ehitusele. Tööks oli hiigelpaakide, mida kokku keevitati, aluste kindlustamiseks punaseks kuumutatud raudteeröö baste painutamine. Normi täitsime 300%. Õhtuks sai iga mees preemiaks 5-kopikalise saia.

The first surprise after our arrival: no military supplies for us. We had taken from home only light summer clothes and summer shoes. The first job entrusted to us: railway line construction. We uprooted stumps and dug ditches. The stronger lads fulfilled the norm but the weaker ones struggled. We helped one another out. "Climb out of there, let me try" or "take a breather, I'll shovel it in the meantime". We did not retire in the evening until everybody's norm was fulfilled. We went to eat supper feeling proud. We had friends we could rely on.

One brigade was sent to do building work. They had to bend red-hot rails to reinforce the bases of the enormous cisterns that were being welded together. The norm fulfilment rate was 300%. In the evening every man got a bonus: a 5-kopeck bun

Eesrindlik eesti noiste brigaad. August 1941

Pilt / *Picture* 4

Meid mobiliseeriti kui armee sõdureid – kohale jõudsime aga vangidena, kel puudusid vähimadki inimõigused. Ei toitu ega riiet. Ainuke, mis meenutas sõduriseisust, oli hoiatus: laagrist põgenemisel või sellele kaasaaitamisel karistatakse süüdlast sõjatribunali kõige rangusega.

We had been mobilised as army soldiers but arrived as prisoners who lacked any human rights. We had neither decent food nor clothes. The only thing that reminded us of our military status was the warning: escaping from the camp or aiding such an escape would result in severe military tribunal punishment.

Pilt / *Picture* 5

Päev-päevalt jäi toit kesisemaks. Lõunasöögi supivedelas ujusid mõned kartulilõigud. Liha- ja kalamaitse oli ununenud. Hoolimata rangest keelust tõime (varastasime) kolhoosipõllult peotäie külmunud kartuleid. Meeleolu oli raske hoida.

Every day the food became more and more bland. The watery lunch soup had just a few potato slices in it. We forgot how meat and fish tasted. Despite the strict prohibition, we brought (stole) a handful of frozen potatoes from the collective farm field. It was difficult to keep the spirits up.

Pilt / *Picture* 6

Viibisime ülema kabinetis. Riided paigatud, lagunenud. Ülem pidas meile lühiloengu sotsialistliku ühiskonna eelistest. Olime nurka surutud. Kapitalistliku riigikorra närused riismed. Ülem vaatas meile taevasest kõrgusest alla. Umbes nii võis vanajumal vaadata konna. Armulikult teatati uuest töökohast. Tsaariaegne mahajäetud kullakaevandus. Tuleb külmunud pinnas lõhkuda ja vagunitesse laadida. Linnast otsesuunas 8 km. Pinnas läheb vasemaagi rikastamiseks. Päevatasuks lubati 1 liiter suppi tehase sööklas. Jalanõudeks saime viisud ja riietuseks mahakantud vatijoped-püksid. Aga väljas oli külma 40-50 kraadi.

We were at the commander's office. Our clothes were patched, ramshackle. The commander delivered a brief lecture on the advantages of the socialist society. We were cornered, the ragged wrecks of the capitalist system. The commander looked down on us from his lofty position, like God gazing at a frog. The merciful news uttered about a new place of work for us: a gold mine abandoned after the revolution. We were to chop the frozen soil and load it into bogies. The straight distance to the town was 8 kilometres. The soil was then used in the copper ore concentration process. The promised daily pay: 1 litre of soup at the plant diner. We were issued footwear (bast shoes) and clothing (written-off quilted jackets and pants). The outside temperature at that time was 40-50 degrees below zero.

Pilt / *Picture* 7

Jõululaupäev 1941. Kaks kuud sai korjatud leivaraase, et jõuluõhtut pidulikult tähistada ja kojujäänud omakseid meenutada. Iga päev panime päevasest leivanormist 10-15 grammi kõrvale. Nii kogunes detsembri lõpuks 600-700 grammi maailma kõige väärtuslikumat toiduainet – leiba – meie kesisele lauale just nii palju, et saime kõhu ühel korral täis süüa. Loeti ette riigivastaseid läkitusi, lauldi päevakohaseid laule ja nõuti pärisorjuse kaotamist Venemaal. Kuuse ehtisime tasemel – vati ja „küünaldega". „Küünlad valmistas sõber plekksepp töökojast hangitud materjalist. Need kujutasid laia põhjaga mini-veekannu. Õnnestus hankida taimeõli, kuhu kastsime tekinarmastest tehistahid. Oli nukker, aga elulõpuni meeldejääv õhtu.

Christmas Day in 1941. For two months we had been saving up breadcrumbs to celebrate Christmas Eve and reminisce together about the dear ones we had left back in Estonia. Every day we had put aside 10-15 grams of bread from the daily norm. So by the end of December every one of us had accumulated 600-700 grams of that most valuable foodstuff in the world – bread. It was enough for our meagre festive table to ensure that we had this one decent stomach-filling meal. Anti-Soviet missives were read out, topical songs were sung and sentiments were voiced towards abolishing this new serfdom in Russia. The Christmas tree was decorated as well as we could manage, with cotton wool and "candles". The improvised candles were made by our friend the tinsmith from stuff procured from the workshop, they imitated tiny pyramid-shaped jugs widely used in households back home. We were also lucky to get some vegetable oil in which we soaked the wicks made from frayed blanket pieces. That was a sad but memorable evening.

1942.a. sm S. Teostatava
genotsiidi näidis
Kaal: 56 KG
1939.a. Härra S. peakel-
ner Tallinna esindus-
hotellis. Kaal: 105 KG
88
4

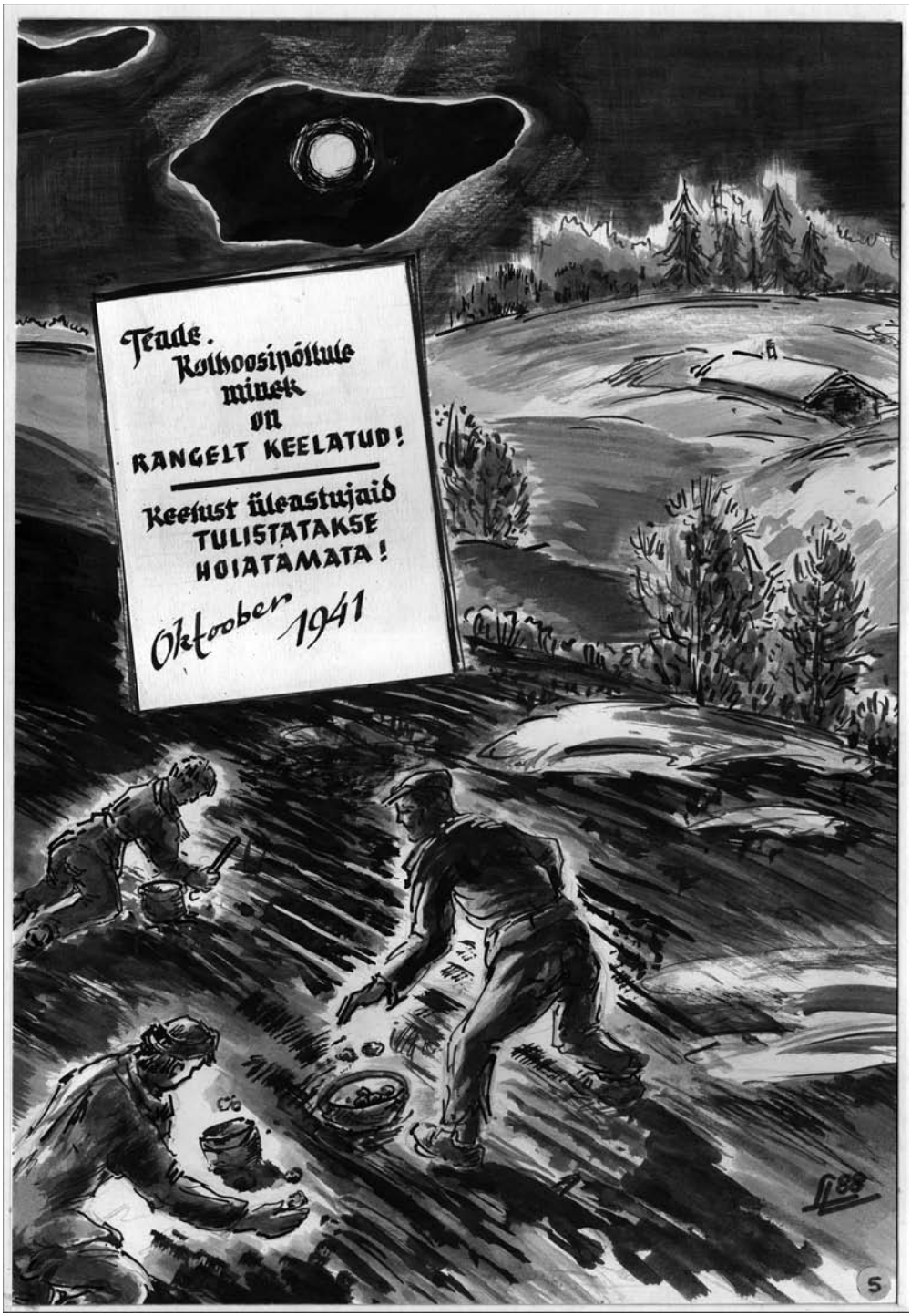
Teade.
Kolhoosipõllule
minek
on
RANGELT KEELATUD!
Keelust üleastujaid
TULISTATAKSE
HOIATAMATA!
Oktoober 1941
5

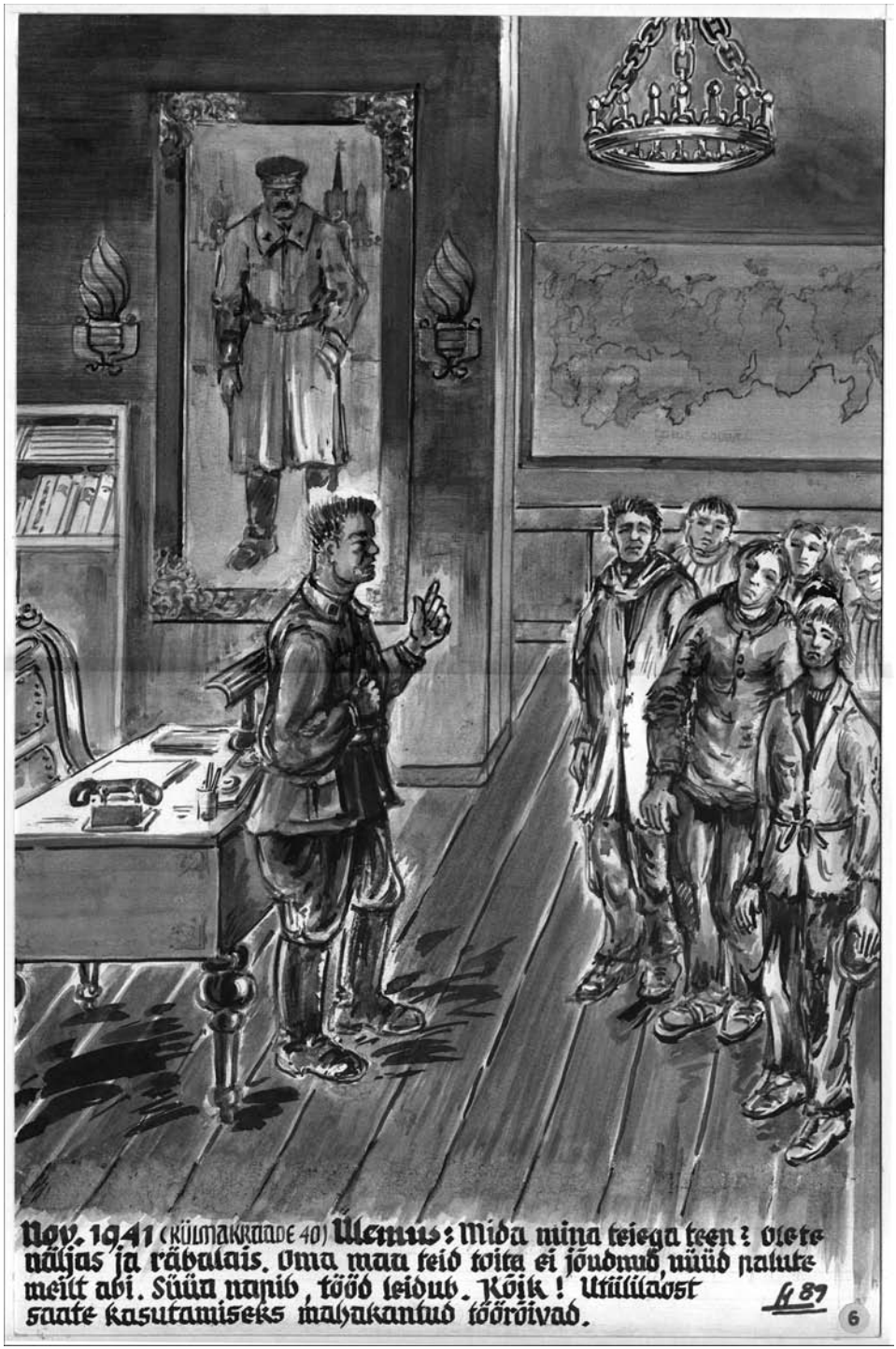
Nov. 1941 (KÜLMAKRAADE 40) Ulemus: Mida mina teiega teen? Olete näljas ja räbalais. Oma maa teid toita ei jõudnud, nüüd palute meilt abi. Süüa napib, tööd leidub. Kõik! Ütlillaost saate kasutamiseks mahakantud tööriivad.
6

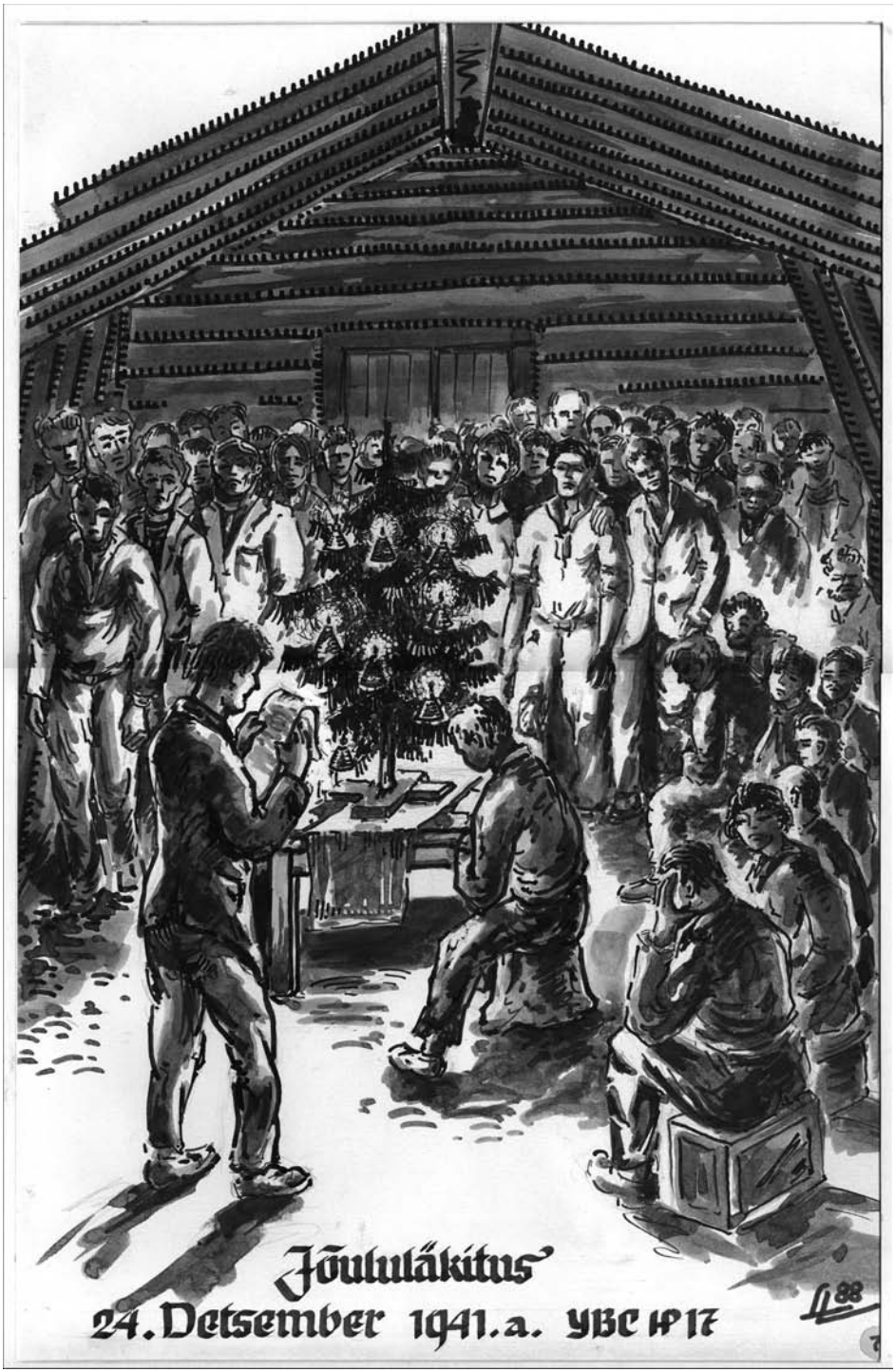
Jõululõõtsus
24. Detsember 1941. a. YBC № 17

Pilt / *Picture* 8

Algas jaanuar 1942, tuisu ja pakase kuu. Päevased külmakraadid olid pidevalt 40 ja 50 kraadi vahel (19. jaanuaril miinus 50 kraadi C). Ka kohalikud ei mäletanud nii külma talve. Kõrvu sai kuidagi kaitsta, aga välistöödel näpistas külm nina, lõuga, otsaesist ja põsenukke. Tuli lume ja kindaga hõõruda, kuni elu taastus. Kummaline, et meil, Eestis, andis külmunud kõrvalest ennast tunda ka järgneval suvel, sealsed külmakahjustused möödusid aga jälgi jätmata. Ilma enda teadmata tuli läbi põdeda kopsupõletik, nagu näitasid hilisemad uuringud. Nii karmi kliimat meie tublisti nõrgenenud organism ei talunud. Tekid, mis me lõpuks ometi saime, lõigati ribadeks. Nõel ja niit olid hindamatu väärtusega. Valmisid kindad, sallid, näokatted, jalanartsud. Viisu number oli 50-60. Selle lootsiku sisse mahtus kõik: vanad villased sokiräbalad, vatijopi varukad, tekitükid jms. Tänu sellele pakkematerjalile ei külmunud minu teada mitte kellegi jalad.

January of 1942 began, bringing snowstorms and frosts. During the daytime the temperature fluctuated between 40 and 50 degrees below zero, plummeting to 50 degrees on the 19th of January. Even the locals could not recall a previous winter as cold as the one we were having. We somehow protected the ears but when working outdoors the frost nevertheless pinched the nose, chin, forehead and cheeks. One had to rub the skin with snow and gloves to restore blood circulation. Strange how back in Estonia a frostbitten earlobe would remind about itself even in the next summer but those Russian frostbites passed without leaving a trace. I actually had pneumonia and recovered without even noticing the illness, this curious fact only discovered and confirmed during checkups later. Our very weakened bodies could not endure such harsh climate for long. The blankets that we eventually received were cut to strips. Needles and threads were priceless commodities. We made gloves, scarves, face covers and foot wrappings. The bast shoe size was 50-60. Such vessels accommodated everything around your feet: old woollen sock tatters, sleeves cut off quilted jackets, blanket bits, etc. Due to such padding nobody's feet succumbed to the frost, as far as I know.

Pilt / *Picture* 9

Tööpäev sai läbi, tuli asuda koduteele. Külma oli 40 kraadi. Külmaga olime juba harjunud, aga see neetud tuisk! Tuuleiilid vajutasid meid maadligi. Ümberringi tohutu lumemöll. Läbi paksu näokatte, mis kaitses nina ja põski külmumise eest, oli raske hingata. Kas minna mööda raudteed 12 kilomeetrit metsa kaitse all, kus tuul nõrgem, või otse üle raiesmiku 7 kilomeetrit? Valisime viimase variandi. Teed ei olnud, lumi põlvini. Ja kännud! Puud olid maha saetud 60-70 sentimeetri kõrguselt, kaetud tuisulumega. Igal sammul komistasime nende otsa. Teerajaja vahetus iga mõnekümne meetri järel. Ainsaks teetähiseks oli linna kuma läbi tuisu. Ükskord kaotasime tuisus sõbra. Oli mahajäänuid, kännule komistanuid, kukkunuid. Oli neid, kel jõud lõppes. Vaheldumisi üksteist aidates jõudsime kindlamale maale.

The working day was over and we had to return to our quarters. It was 40 degrees cold. We had already gotten used to the cold, but not the damned snowstorms! The gusts of wind literally pressed us downwards. All we could see around us was the blizzard. It was difficult to breathe through the thick face cover that protected the nose and cheeks from frostbite. Should we walk 12 kilometres along the railway line and under the cover of the forest or make the beeline of 7 kilometres through the clearing? We chose the latter option. There was no road and we were up to our knees in the snow. And those stumps! The trees had been cut down at 60-70 centimetres above the ground surface and the stumps were now concealed in the snowdrifts. Practically every step meant tripping over the stumps. Every few dozen metres the pathfinder was replaced. The sole waymark was the distant town lights, dimly shining through the snowstorm. Once we lost a friend in the blizzard. He was a straggler, tripped over a stump and fell. Some people simply exhausted all their remaining strength. Helping one another in turn, we reached better ground.

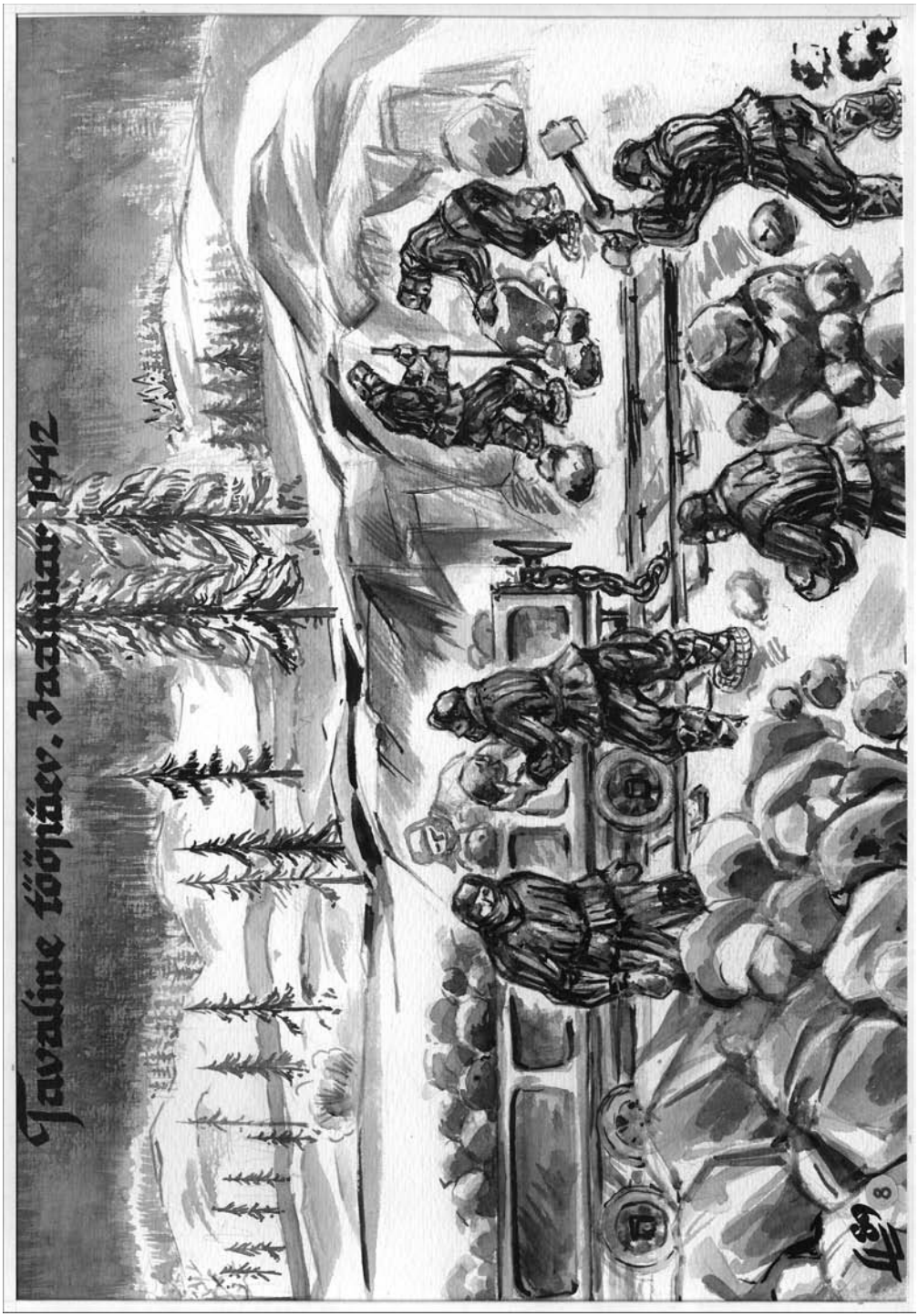
Tavaline töötäev. Jaanuar 1942

Tööpäev sai läbi. On jaanuar 1942
Külma 48° alla 0. Linna 7 km
9

Pilt / *Picture* 10

Pidime üle elama raskeid, isegi üliraskeid päevi. Viimaste hulka kuulusid pilkases pimeduses raudtee puhastamine tuisulumest, mahalibisenud mootorveduri rööbastele tõstmine. Seda juhtus tihti, eriti tuisuse ilmaga. Ajutine talvine raudtee, rajatud soisele pinnasele, ei pidanud veduri raskusele vastu ja oligi õnnetus käes. Sagedases tuisumöllus tuli kõhuli lumes otsida hangemattunud metsast talapuid ja hoobasid. Tavaliselt kulus veduri teele upitamiseks kolm kuni neli tundi.

We had to survive difficult, extremely difficult days, including the time spent removing snowdrifts from the railway line in pitch-dark conditions or lifting a derailed locomotive back onto the tracks. That happened often, especially during blizzards. The temporary winter railway line, laid on marshy soil, would fail to support the heavy locomotive and so we again and again had to come to the rescue. Crawling on our stomachs in the forest covered by the carpet of snowdrifts, we had to look for joists and levers. It usually took us 3-4 hours to shove the locomotive back to where it belonged.

Elu jõudmisel Jaan 1942. Külma -40°C
Karin (?)60 kesta 100-400. Jõgasi 8 km
Tõõpäev ootab.
10

Pilt / *Picture* 11

Kui lihtne on lahendada elamispinna probleemi Siberis! Ei arhitekte, ei insenere, ehitusorganisatsioone ega tehnilist järelvalvet. Vundamenti peetakse mineviku jäänuseks, sotsialismile vaenulikuks ehituselemendiks. Elamuehitus algab august, mille mõõtmed on umbes 8 x 4 meetrit. Augu sügavus suvaline. Seinad laotakse ümarpuidust, seest toestatakse lattidega. Ühte otsa (teepoolsesse) tehakse ukseauk, maapinnale 4 akent, suurusega 60 x 25 sentimeetrit. On tarvis veel latte ja sarikapuid katuse katmiseks. Peale noored kased koos lehtedega ja 60-70 sentimeetrit mulda. Üldjoontes kõik. Päris ilma lauamaterjalita siiski ei saa. Seda on tarvis aknaraamideks; isegi uks ja narid on pooleteisetollisest lauast. Siis veel paar peotäit naelu ja tükk autokummi uksehingedeks. Välisseinte tihendamiseks kodumaine sammal. Ei mingeid importseadmeid. Olime jõudnud reaalse kommunismi künnisele. Selle tõendiks järgmised andmed:

- Riigilt meile: õhk, vesi – tasuta; korter, küte, valgustus ridaelamus – tasuta. Loengud, vestlused kommunismi peatsest võidust – tasuta. Siit ilmast lahkumine, matusetalitus (äärmiselt salastatud) – tasuta.
- Meilt riigile: tööpäev, töö-öö, töökuu, tööaasta – tasuta. Siis veel riigi poolt antud võimalus ülemustele meie toidu ja varustuse riisumise arvelt saadud summad kanda oma helge tuleviku kontosse. See on ka midagi!

It is so easy to solve the housing problem in Siberia! No architects, no engineers, neither construction companies nor technical supervision. The foundation is deemed an anachronism, a structural element hostile to socialism. The dwelling construction work begins with a pit of about 8x4 metres, arbitrary depth. The walls are raised from round timber and propped up with battens on the inside. The door hole is made in one side (facing the road) and four windows are added on the ground level, 60x25 centimetres. More battens and rafters cover the structure and on top of it all are placed young birches with leaves intact and 60-70 centimetres of soil. That is basically it. Still, one cannot finish the job without using a few 1.5-inch boards: the window frames, door and bunk beds are made from them. The door hinges are improvised from a couple of handfuls of nails and an old tyre piece. Local moss is stuffed into the external surface of the walls as insulation. No imported devices. We stood on the threshold of actual Communism. The following information proves this.

- *The state provided us with: air and water – free of charge; living quarters, heating and lighting in our row houses – free of charge. Lectures and discussions about the imminent advent of Communism – free of charge. Leaving this world, funeral service (top secret) – free of charge.*
- *We gave to the state: working day, working night, working month, working year – free of charge. Then there was also the state-condoned possibility for our superiors to misappropriate our food and supplies and deposit the gains to their accounts at the bank of bright future. That was something!*

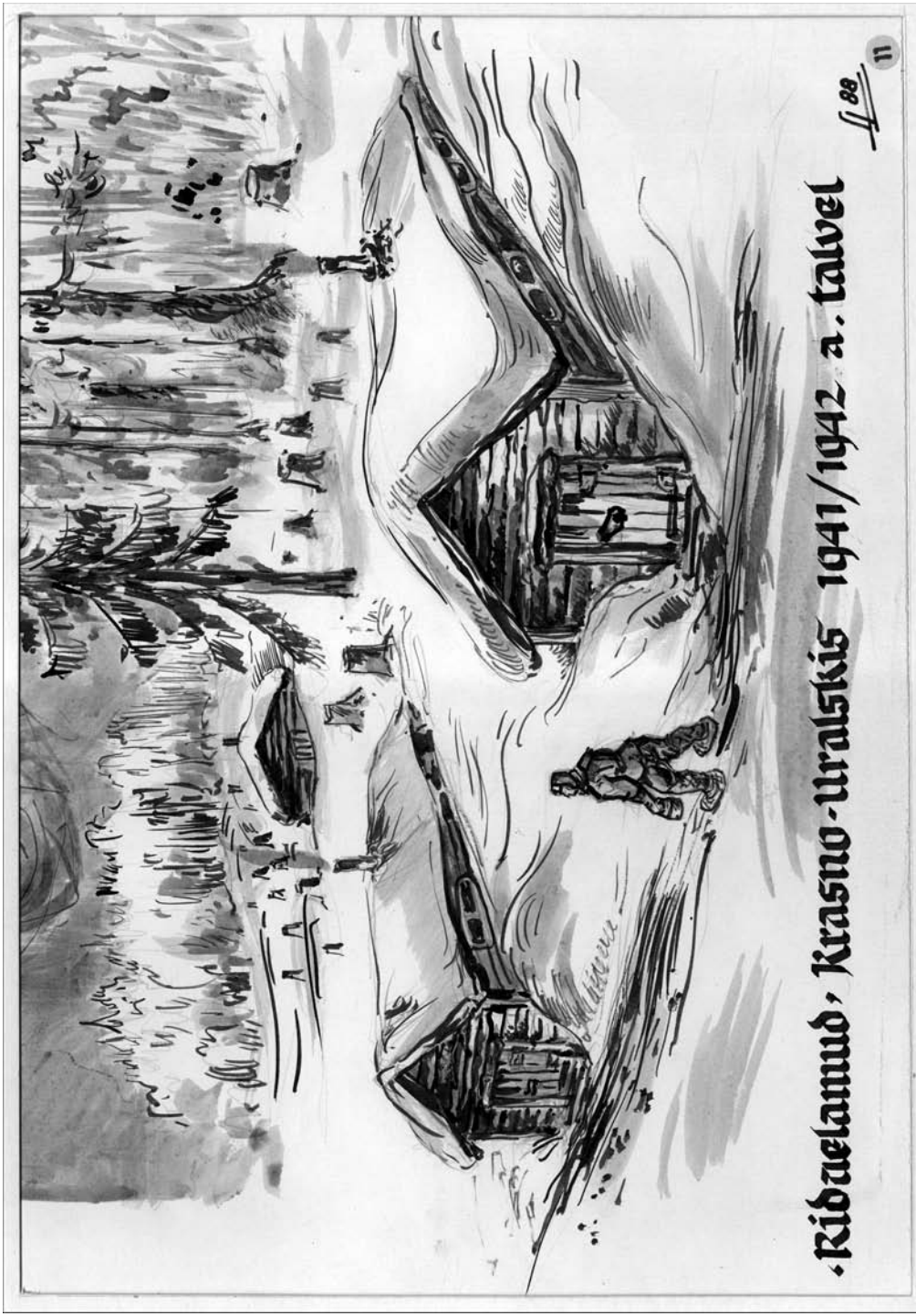
„Ridaelamud", Krasno-Uralskis 1941/1942 a. talvel
11

Pilt / *Picture* 12

Onni (elamu) siseviimistlus nõuab aga juba disaineri silma ja osavat kätt. Kõik on arukalt läbi mõeldud, maitsekas ja lihtne. Tuulekoda on umbes 1,5 x 1 meetrit, millest sisenedes oled otsemaid ruumis. Piki ruumi asetsev vahesein jagab narid vasak- ja parempoolseteks. Sisuliselt on pooled võrdsed. Seda ei saa aga öelda ülemise ja alumise nariderea kohta. Füüsikateaduse algõpetusest on teada, et soe õhk trügib millegipärast ülespoole, mistõttu on ka mõistetav ülemise nari kõrgem hind. Küljealuseks sületäis oksi ja padjaks seljakott. Tähtsaim kõigest oli raudahi. See kuivatas märgi riideid, hoidis sooja ja võimaldas keeta vett.

The hut (dwelling) interior decoration requires the designer's eyes and skilful hands. Everything is carefully thought out, tasteful and simple. The antechamber is about 1.5x1 metres big and having passed it you find yourself in the only room. The partition wall crossing the room lengthwise divides the bunk beds into the left- and right-hand sections that are essentially equal, which cannot be said about the upper vs lower bunk bed levels. Basic physics teaches us that warm air has the peculiar habit of moving upwards, therefore making the upper bunk bed level prized real estate. The mundane mattress is replaced with a bunch of branches and the rucksack serves as the pillow. The iron stove is the most important element of the interior as it dries wet clothes, keeps the dwellers warm and boils water, too.

Pilt / *Picture* 13

Olime eelmisel päeval saanud kätte suhkru kuunormi – 200 grammi. Suur oli kiusatus see taevakingitus ise oma organismi huvides ära kasutada. Ometigi otsustasime, – olime sunnitud otsustama teisiti. Meile anti üks puhkepäev. Päeva kasutasimegi otsuse elluviimiseks. Teekond oli pikk. Siirdusime inimeste juurde, kes minevikus uskumuse pärast tagakiusamise eest pagendusse olid põgenenud. Suvel nende juurde ei pääse. Soisel alal sulgevad teed miljonid sääsed, kes seal on eriti verejanulised. Üle soo viis meid vähekäidav talitee. Leidsime küla üles ja saime kaubale. Tuli anda 200 grammi suhkrut ja vastu saime 5 kilogrammi kartuleid.

On the previous day we had received the monthly norm of sugar, 200 grams. Great was the temptation to immediately devour this heavenly gift but we decided – had to decide – otherwise. We had one day of rest and we used it to carry out that decision. The journey was long. We went to see the people whose ancestors had chosen exile to escape religious persecution. One could not reach their village in the summertime as the marshes produced millions of especially bloodthirsty mosquitoes that blocked the paths. We crossed the marsh on a rarely used winter route. We found the village and stroke a bargain. For the 200 grams of sugar each of us got 5 kilograms of potatoes.

Pilt / *Picture* 14

Sellest on möödunud 47 aastat, kui ta märtsipäikesest sulanud teed mööda vedas supitünni. Vaatad teda ja mõtled kõigile neile eestlastele, keda meie suur naaber on armutult mööda ääretut Venemaad laiali pillanud. (Mitte ainult pillanud, vaid ka hävitanud.) Tallinna Polütehnilise Instituudi õppejõud, kes lõpetas Inglismaal ülikooli. Ta jäi ellu.

47 years have passed since the day depicted here when he was pulling the soup barrel down the road thawing in the March sun. You look at him and think about all those Estonians whom our big neighbour mercilessly scattered across the boundless Russian lands. (Not only scattered, but destroyed.)

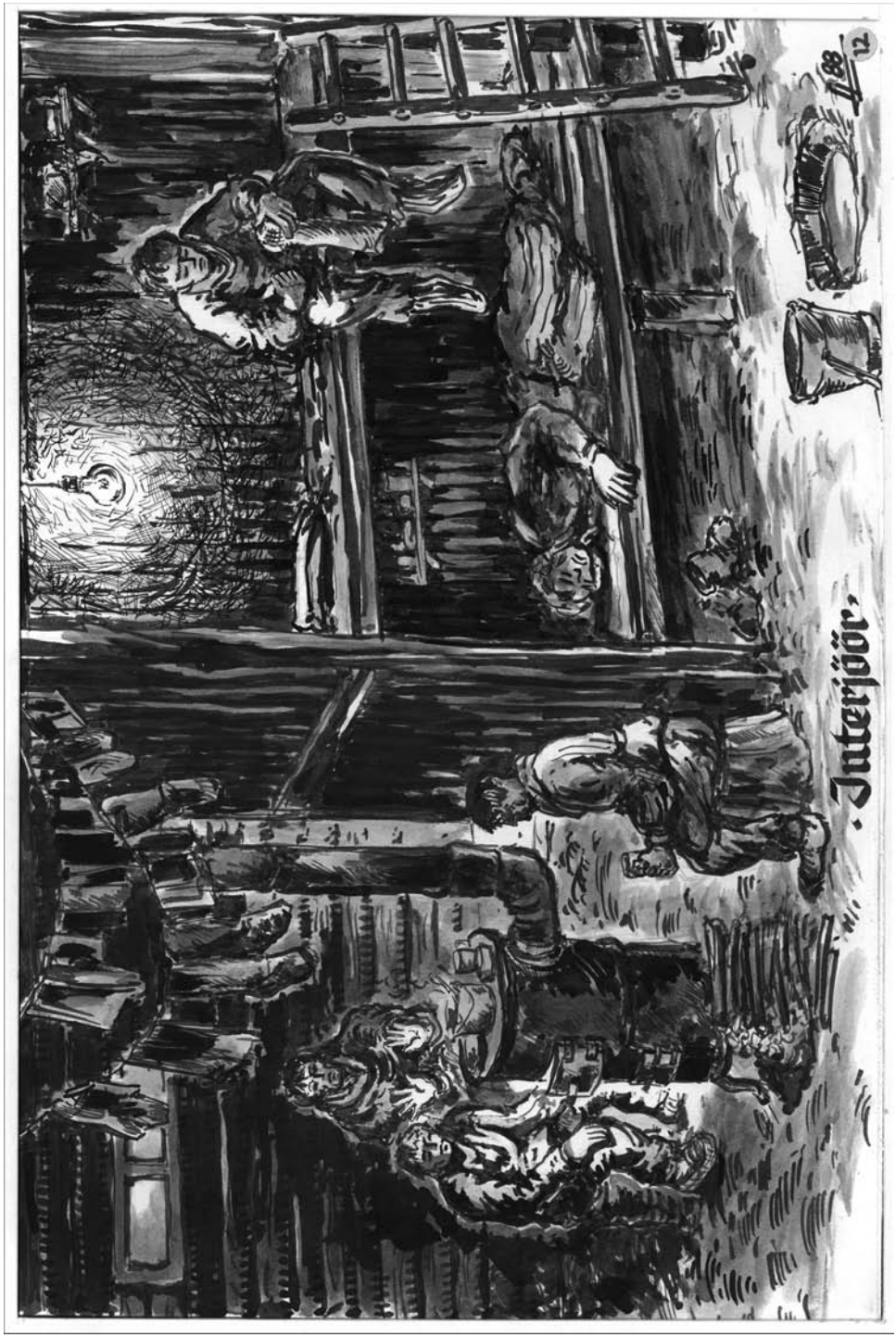
Interjöör.
88/12

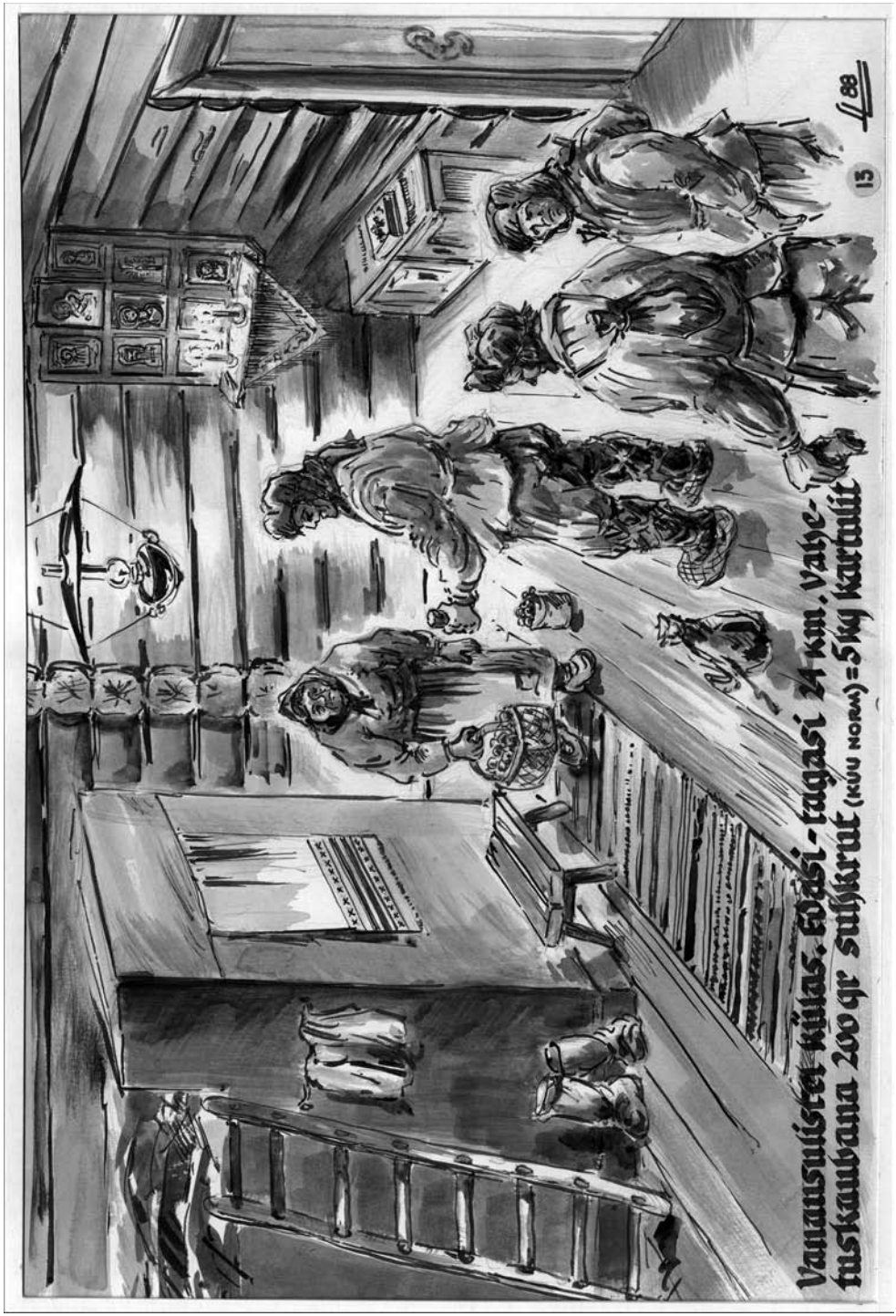
Vanausulised küüas. Edasi - tagasi 24 km. Valge-
tuskaubana 200 gr suhkrut (KUU NORM) = 5 kg kartulit
13
88

Märts 1942. Täna on temal käes suuikoonise kord. Suuikoogiga 0,5 l lisa.
Nii õhtusöögid, lõõtsamud Juglismaal ülikooli. Eestlane. Ta jäi elu.

Pilt / *Picture* 15

Otsustasime minna koos Andiga. Meil oli julgus tülitada Suurt Ülemust, kes tegelikult oli suli. Andmed kõnelesid, et meile on eraldatud mingi seebinorm. Aitab seepärast saviga pesemisest! Samas teadsime ka seebi tohutu defitsiitsust külades, kus tal oli kulla hind. Küsisime oma seepi. Ülem tardus vihast. Ta viskas meile mõlemale tüki pesuseepi. Hakkasime lahkuma, kuid ülemus kutsus meid ukselt tagasi, öeldes, et tal on parasjagu kaevandusse kahte meest tarvis kive purustama-laadima. See oli siis seebi eest… Teadsime ka seda, mida töö kaevanduses tähendab. Oli maikuu lõpp. Päevane kuumus oli 30 kraadi ümber. Lubjakivi, mida minöörid öösel lõhkasid, oli mitut sorti. Oma kõvaduselt oli osa meie paas, osa meenutas põllukivi.

Kaevandus kujutas tohutut sõõri sügavusega umbes 20 meetrit. Päevanormiks oli kaheksa vagunit kive lõhkuda ja laadida. Esimeste vagunite täitmine lõhkamisest parajate tükkidega läks kiiresti. Kui tuli aga suur haamer kätte võtta, oli asi naljast kaugel. Kuue vaguni täitmisega oli jõud nii otsas, et pea käis ringi. Kuumus nagu põrgukatlas. Eemalt vaatas pealt valvur ja karjääri ülem, kes oli kuulus oma toore sõimuga (endine sunnitöövangla valvur). Ta oli suure kasvuga vana mees, kelle käed ulatusid põlvedeni. Tema nimigi on mul hästi meeles – Korovin.

Äkki juhtus ime. Valvur nägi minu mannetut seisu, võttis haamri ja sõnagi lausumata lõhkus poole tunniga normijagu kive puruks. Aitäh talle! Sain oma supitalongi ja ronisin vaevaliselt üles maapinnani. Trepiastmeid oli 93. Oli suur juhus, et eluga pääsesime. Meid saadeti teisele tööle.

We decided to go with Andi. We dared to bother the Great Commander who was actually a crook. We had learned about a definite amount of soap allocated to us. We had enough of washing ourselves with clay! But we also knew that there was a tremendous shortage of soap in the villages where it had become as valuable as gold. So we went and asked for our soap. The commander froze in rage and then threw to us both a piece of washing soap. We were about to exit when the commander called us back in and said that he actually needed two men to go to the quarry and crush and load stones. So that was the price of our soap... We knew only too well what working at the quarry meant. It was the end of May and the daytime heat reached about 30 degrees. The limestone that the mining engineers would explode at night was of different sorts: some was as hard as our flagstone and some reminded us of field stones.

The quarry was a tremendous circle, approximately 20 metres deep. The daily norm was eight bogieloads of crushed stones. Filling in the first bogies with suitable pieces created by the explosion went quickly. But later, when one had to grab a large hammer, it was no fun. Having filled six bogies, I was dizzy with exhaustion. The heat was hellish. We were observed from a distance by a guard and the quarry director who was renowned for his raw insults (he used to be a warden at a forced labour prison). He was a tall old man whose hands reached his knees. I still remember his name – Korovin.

Then a miracle happened. The guard saw my miserable condition, took the hammer and without uttering a word crushed enough stones in half an hour to fulfil the norm. Thanks to him! I was given my soup coupon and arduously climbed up to the surface. There were 93 steps. We were so lucky not to die down there. We were sent to work elsewhere.

Päevanorm: 8 m³. kivi ϕ 22 sm 1942. a. maikuul. Temperatuur +35°C

Pilt / *Picture* 16

Oli ka helgemaid mälestusi. Tööpäev oli läbi. Söökla nurgas sõid kolm kohalikku naist. Lürpisin oma supilaga ja siis üks vanem naine, kellel silmad olid pisarais, tõusis ja pani minu ette tüki leiba. Ka minul tuli vesi silma. Memm vaatas mind vaikides ja läks siis oma laua juurde tagasi. Ei olnud nende elu ka kiita. Käisime neil aeg-ajalt abiks maagivaguneid laadimas. Enamuses olid need vanemad naised. Kuigi ametlikus kõnepruugis ja propagandatalitluse hinnangul olime läänest saabunud paadunud faðistid, suhtusid kohalikud inimesed meisse heatahtlikult. Nad mõistsid meie kurba saatust.

Some of the memories are happier. The working day was over. Three local women were eating in the corner of the diner. As I was slurping my pitiful soup, one older woman, with tears in her eyes, rose and put a piece of bread on the table in front of me. Tears appeared in my eyes, too. The old lady looked at me in silence and returned to her table. Their life was far from marvellous either. Sometimes we helped them out, loading railway cars with ore. They were mostly older women. Although officially, in the opinion of the propaganda machine, we were heartless Fascists from the West, the local population treated us with benevolence because the people understood our sad fate.

Pilt / *Picture* 17

Millal poolakad meile ilmusid, ei teagi. Korraga olid nad kohal ja neid oli palju. Nad olid regulaarväeosadest, mis olid rindelt ära toodud. Kohtasin neid morne Poola mehi laagris kõndimas. Nende tööks oli raudtee puhastamine tuisulumest. Neid oli kilomeetripikkune rivi. Keegi neist tööle ei hakanud, isegi mitte selleks, et sooja saada. Ootasid oma vahetuse ja läksid vaikides minema. Hiljem, sügise poole, viidi nad ära. Räägiti, et nende minek läks läbi Iraani. Inglased olevat võtnud nad oma hooldada. Nad olid sõja ja terrori ohvrid.

I do not recall when exactly the Poles came. Suddenly they were there and in great numbers. They were from regular army units, captured at the frontline. I met those sullen Polish men walking around the camp. They were supposed to work on the railway line, removing snow after blizzards. Their column was a kilometre long. None of them started working, even to keep warm. They just waited for the end of their shift and silently walked away. Later, as the autumn was approaching, they were taken away. It was rumoured that they ended up in Iran as England had decided to take care of them. They were victims of war and terror.

Poola väeosad tõõpataljonis jaanuaris 1942
17

Pilt / *Picture* 18

Tal olid raskekujulised maohaavandid. Ei arsti ega arstimeid. Kõik, mida ta sõi, oksendas välja. Leotasime talle teevees leiba, soojendasime suhkruvett. Mees kustus silmanähtavalt. Viisime ta onni ette pingile, kus ta mõtles omi mõtteid kaugest kodust ja perest. Ta suri vaikselt.

He had complicated gastric ulcer. No doctor, no medicaments. Whatever he tried to eat, he vomited. We soaked bread for him in tea-water and heated up some sugar water. The man was fading fast right before our eyes. We carried him over to the bench in front of the hut and he lay there, probably thinking about his home and family, so far away. He died quietly.

Pilt / *Picture* 19

Kujutlen teda inimesena, kes on suletud kitsasse raudkappi. Ümber must pimedus, ei ust ega akent. Õhupuudus. Masendav lootusetus. Väljapääsu ei ole. Tema enam ei võitle. Relvad on visatud põõsasse. Allakäik kulgeb aga mingi kindla skeemi järgi:

1 hajali vaade, endassesulgumine;
2 ei vasta küsimustele;
3 ei pese end, liigutused loiud, istub nurgas omaette või magab;
4 ei hoolitse oma välimuse eest, ei aja enam habet, ei paranda katkisi riideid;
5 täielik eraldumine kaaslastest. Ühel hommikul on mees surnud.

I imagine him as a person locked in a narrow iron closet. Darkness all around him, no doors or windows. Lack of air. Depressing hopelessness. There is no way out. He is no longer fighting it. The weapons have been thrown away, into the bushes. The decline unfolds in definite stages:

1. *wandering glance, shuts himself out;*
2. *does not answer questions;*
3. *does not wash himself, sluggish movements, just sits in the corner by himself or sleeps;*
4. *does not care about his appearance, does not shave anymore, does not mend torn clothes;*
5. *complete self-imposed seclusion. One morning the man is dead.*

Pilt / *Picture* 20

On veel üks liik inimesi, kelleta ei saa vist läbi ükski kinnipidamiskoht. Need on ärimehed – spekulandid, andekad riisujad. Kui sul on Eestist kaasa võetud kell või mõni muu väärisese, siis müüsid sa selle maha. Ostjaid leidus alati. Mitte raha eest! Raha ei maksnud midagi. Müüsid ta maha tubaka eest. Pakk narmast oli kindlaim valuuta; siit algas tõeline äri. Kahju nendest, kes ei suutnud suitsuta elada. Nälgis, vahetas viimase leivatüki paari „pläru” vastu. Suitsetati kõike: paiselehti, kirsilehti, kuivatatud sammalt ja veel tosinaid omaleiutatud mürgikombinatsioone. Nõrgenenud organismile mõjusid need tõesti laastavalt.

There is another type of people that perhaps no detention location can do without. They are the businessmen – profiteers, gifted dispossessors. If you had brought a watch or another valuable item from Estonia, you then sold it. You could always find a buyer, but not for money of course! Money was worthless. You sold it for tobacco. A pack of shredded tobacco was the best currency, the basis of serious business. One felt sorry for those who could not cope without smoking. Such a person would starve and still exchange the last piece of bread for a couple of fags. People smoked everything: coltsfoot, cherry leaves, dried moss and dozens other self-invented poison combinations. Those things had a truly devastating effect on the weakened human organism.

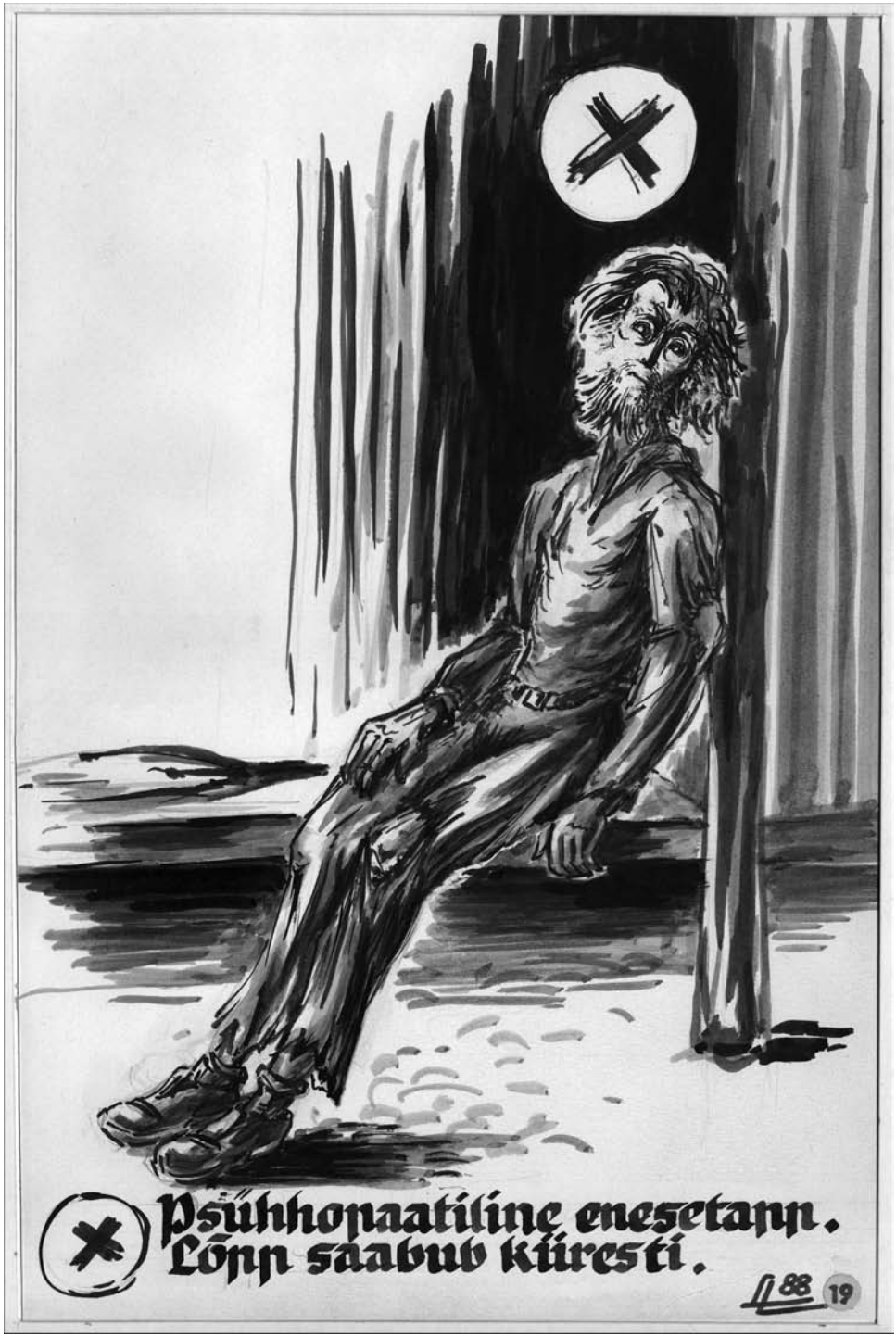
Psühhopaatiline enesetapp.
Lõpp saabub kiiresti.
88
19

Surmaga hangeldajad.
100 gr leiba = kaks »pläru«
20

Pilt / *Picture* 21

Viimane töökoht enne Eesti rahvusväeosadesse minekut. Välistöödele meid enam ei viidud. Olime tõsisemaks tööks liiga nõrgad. Meie brigaad suunati paarkümmend kilomeetrit eemale metsatööliste barakki viiske punuma. Töö oli kõige möödunuga võrreldes kerge, aga toidumured selle võrra suuremad. Linnast söögi toomine oli suur ettevõtmine. Alalised tuisud ummistasid ainukese juurdepääsutee. Vana hobusekronu tuli tihti süles teele tõsta ja aidata tal koorem koju vedada. Metsamaja pidas siiski sooja. Kütet oli külluses. Selleks kasutasime viisuliistakute jääke. Õpipoisi norm oli pool viisku päevas. Pusisime selle õhtuks valmis. Hiljem, juba oskustöölistele, oli päevanormiks kolm ja pool paari. Selle täitsime ilma erilise pingeta. Kõrvalruumis olid meie naabriteks kasahhid, kes laulsid oma rahvuslikke mammutballaade, mis kestsid kolm-neli tundi. Meie tööruumis vahetus iga päev korrapidaja, kes õhtul ruumi viisujääkidest koristas. Meie naabrid aga sellist luksust endale ei lubanud. Nende ruumis tõusis viisujääkide hunnik päev-päevalt ikka kõrgemale. Nii olid nad lõpuks sunnitud tööd tegema lae all, kael kõveras.

The last place of work before our transfer to the new Estonian national military units. We were no longer required to work outdoors as we were too weak for serious work. Our brigade was sent some twenty kilometres from the previous location, to lumberjack barracks where we were to weave bast shoes. That work was easier than what we had done before but there were food delivery issues as the place was so far away from the town. Constant snowstorms blocked the sole access road. We often had to lift the old jaded horse off the road and help it haul the load. Still, the building was properly insulated and sufficiently heated with the discarded shoemaking slats. The apprentice's norm was half a bast shoe per day and we had that ready by the evening. Later, as we became skilled workers, the daily norm was three and a half pairs. We fulfilled that norm without much effort. In the next room a group of Kazakhs worked, singing their grand folk ballads that went on for 3-4 hours. Every day we had a new person on duty, gathering all the discarded shoemaking odds and ends in the evening. Our neighbours chose not to engage in that practice and the pile of useless shoemaking bits and pieces grew with every day in their room. Eventually they had to work right under the ceiling, literally with bent necks.

Pilt / *Picture* 22

On juttu olnud halbadest elutingimustest tööpataljonis. Ei oska öelda, kas meie pataljoni olukord kõige kehvem oli, aga halb oli see tõesti. Veel rängem oli vast Kotlase laagri sõprade saatus. Teistest Nõukogude Liidu tööpataljonidest nii närust hinnangut ei ole kuulnud. Ka seda ei ole kuulnud, et meie poisse võrdväärsete inimestena oleks koheldud. Hiljem öeldi meie lohutuseks, et meile olid ette nähtud riiklikud toidunormid, mis kadusid aga laagri juhtkonna põhjatutesse taskutesse. Räägiti nende karistamisest, isegi mahalaskmisest. Üksmeelne arvamine oli aga sootuks teine.

Poor labour battalion living conditions have been mentioned by many. I cannot say whether the situation in our battalion was the worst, but it was certainly bad. Our friends at the camp in Kotlas probably suffered a worse fate, though. In fact I have not heard as miserable descriptions of life in other labour battalions in the Soviet Union. I have also not heard about our lads being treated equally to others, as human beings. Later we were told as consolation that definite state food norms had existed for us but the camp leadership was greedy and had bottomless pockets. There was talk about punishing those people, even execution by firing squad, but that was not the general opinion.

„Viisuvabrik“, Lagunemud metsakõõliste maja, mida jagasime sõjra-
begja lõunast. Joiduks kapsalehed ja loomapesid. Lähimast 22 km.
November 1942
21

Hommiku-
söök:
LEIBA 200 GR
TEE
KUUNORM
200 GR SUHKRUT
Lõunasöök
SUPP 1/1 VETT
HIRSITANGU 23 gr
TAIMEÕLI 5 gr
PEEDI-KAPSALEHED
SOOL
LEIBA 300 gr
NB PÄEVANE LEIVANORM 700 gr
ANTI KÄTTE HOMMIKUL
Õhtu-
söök:
LEIBA 200 GR
TEE
Teade. On avatud riikl. väärismetallide vahetuspunkt (PLAATINA, KULD,
HÕBE) vahetuskaubana riis, manna, suhkur, jahu, tubrikas. (ANDMETEL
ANTI KULDSÕRMUSE EEST 2 KG JAHU, 2 KG SUHKRUT, 2 KG RIISI.

3. LÜHENDID, ALLIKAD JA KIRJANDUS

ABBREVATIONS, SOURCES AND BIBLIOGRAPHY

Ülo Ojatalu, Anne Ellen

Järgmistel lehekülgedel on tähestikulises järjekorras avaldatud ja seletatud üle kogu raamatu, kuid eriti peatüki 4 isikuandmete ligi 700-leheküljelises nimekirjas korduvad lühendid, mõisted, §-d ja allikatähised.

Nende seletamise ja tõlkimisega inglise keelde muutuvad isikuandmed arusaadavamaks ka peatükis 4.

The following pages contain explanations of the alphabetically arranged abbreviations, terms, §'s and source references occurring throughout the book and especially in nearly 700-page name list of personal data in Chapter 4.

With their explanation and translation in the English language, personal information is better understood also in Chapter 4.

LÜHENDEID JA SELGITUSI / *ABBREVIATIONS EXPLAINED*

Küsimärk on lisatud neile andmetele, mis on äratanud kahtlust nende õigsuses, kuid pole õnnestunud kontrollida.

Kui nimest või mingitest teistest andmetest on variante, on need lisatud sõnaga „ka“.

Mõne ajaloolise lühendi vastet ei ole õnnestunud leida.

The question mark is added to the information that is questionable and could not have been verified.

If there is more than one variant of a name or another information item, all the variants are listed with the word „ka“ (“and”) between them.

We have not been able to determine the meaning of several historical abbreviations.

2R	2. raamat	*Second book*
a/l	aurulaev	*steamship*
a/ü	ametiühing	*trade union*
abik.	abikaasa	*husband/wife*
admintöötaja	administratiivtöötaja	*administrative employee (official)*
algh.	algharidus	*basic education*
ALMAVÜ	Armee, Lennuväe ja Mereväe Abistamise Vabatahtlik Ühing, massiorganisatsioon N Liidus	*Voluntary Association for Assistance to Army, Aviation and Fleet in the Soviet Union*
ANSV	Autonoomne Nõukogude Sotsialistlik Vabariik (NSV Liidu osa)	*Autonomous Soviet Socialist Republic, ASSR (part of the Soviet Union)*
ar	arhiiv	*archives*
arr.	arreteeritud (vangistamine, sagedasti vahistamine - kuupäev)	*arrested (date of imprisonment, often detention)*
art.polk	suurtükiväeüksus	*artillery regiment*
as.	asula	*settlement*
asetäitja	alaline kohusetäitja, abi	*substitute, deputy*
EGMP	Eesti Riiklik Merelaevandus (vene k.)	*Estonian State Maritime Agency*
EK(b)P	Eestimaa Kommunistlik (bolševike) Partei	*Estonian Communist (Bolshevik) Party*
	elas	*lived*
ELKNÜ	Eestimaa Leninlik Kommunistlik Noorsooühing	*Estonian Leninist Communist Youth League*
en	eesnimi	*given name*
ENSV	Eesti Nõukogude Sotsialistlik Vabariik	*Estonian Soviet Socialist Republic, ESSR*
ERA	Eesti Riigiarhiiv, Eesti Rahvusarhiivi osa	*Estonian State Archives, part of the Estonian National Archives*
ERAF	Eesti Riigiarhiivi Filiaal (parteiarhiiv)	*Estonian State Archives Branch (Party Archives)*
erin	kohtuväline, tagaselja süüdimõistev organ N Liidu SaRKi koosseisus	*Special Counsel of the USSR State Security Committee (extrajudicial penalty-imposition body)*
ERRB	Eesti Represseeritute Registri Büroo, Eesti Memento Liidu tegevüksus	*Estonian Repressed Persons Records Bureau, ERPRB, a unit of the Memento Union*

ERSPO	Eesti Vabariiklik Tarbijate Ühistute Liit (vene k.)	*Estonian Republican Consumer Societies Union*
ETK	Eesti Tarbijate Kooperatiiv	*Estonian Consumers Cooperative*
ETKVL	Eesti Tarbijate Kooperatiivide Keskliit	*Estonian Consumer Cooperatives Central Union*
EV	Eesti Vabariik	*Republic of Estonia*
EÕVL	Eesti Õigusvastaselt Represseeritute Liit, Eesti Memento Liidu endine nimetus	*Estonian Union of Illegally Repressed Persons, now Estonian Memento Union*
EÜS	Eesti Üliõpilasselts	*Estonian Students Society*
	haavatud	*wounded*
	hukkus	*perished*
hävituspataljon	N Liidus sõja ajal moodustatud eriüksus(ed)	*extermination battalion – special military units formed in the USSR during the war*
IR	I raamat	*First book*
in	isanimi	*father's name*
jt. ka **jt**	ja teised	*and others, et al*
	Julgeoleku Rahvakomissariaat	*People's Commissariat of (State) Security*
	jäi Saksamaale	*remained in Germany*
k.	küla	*village*
Kaitseliit	vabatahtlik sõjalise kaitse organisatsioon Eesti Vabariigis	*Kaitseliit or Defence League, the voluntary military defence organisation in the Republic of Estonia*
	kalmistu	*cemetery*
	karistusrood	*penal company (special military unit)*
kart	kartoteek	*card index*
KBF	Punalipuline Balti Laevastik (vene k.)	*Red-Banner Baltic Navy*
kesk-erih.	kesk-eriharidus	*special secondary education*
keskh.	keskharidus	*secondary education*
kinnip-k.	kinnipidamiskoht (vangla, laager)	*detention location (prison or camp)*
KK	keskkomitee	*Central Committee*
kl.	klass (haridustaseme puhul)	*class (as in school, education level)*
KRA	Kaitseressursside Amet, siin ka Kaitseressursside Ameti arhiiv	*Estonian Defence Resources Agency, also the agency archives*
kub.	kubermang (Venemaa haldusüksus)	*province (an administrative unit in Russia prior to the Bolshevik Revolution)*
kunstiansamblid	Eesti Riiklikud Kunstiansamblid, organiseeritud N Liidu tagalas 1942	*Estonian State Art Ensembles, organised in the Soviet Union rear in 1942*
kv	"Memento" teabe- ja ajalootoimkonna ja ERRB kirjavahetuse andmetunnus	*correspondence of Memento's information and history workgroup and the ERPRB*
kõrgh.	kõrgharidus	*higher education*
l.	linn, ka leht arhiivitoimikus	*town, city; also page in archive*
laatsaret	sõjaväe (väli-)haigla	*military (field) hospital*

	langes	*killed in action (military)*
lg	lõige (kriminaalkoodeksi § allosa)	*subsection (of a section of the Penal Code)*
lk	lehekülg	*page*
	läks üle saksa poolele	*went over to the German side (military)*
m/p	mootorpurjekas	*sailing boat with engine*
	maetud	*buried*
	maha lastud	*shot*
medõde	halastajaõde	*nurse*
miilits	korrakaitse (politsei) N Liidus	*Soviet police*
mk.	maakond	*county*
mob.	mobiliseeritud, mobiliseeriti	*mobilised*
MPVO	kohalik õhukaitse (vene k.)	*Local Air Defence*
MTJ	masina-traktorijaam	*Machine and Tractor Station*
MTÜ	masina-traktoriühistu	*Machine and Tractor Cooperative*
Narkom	rahvakomissariaat – majandus- või eluala juhtasutus (ministeerium, vene k.)	*People's Commissariat in the USSR, like a ministry to govern over a certain sphere*
NKVD	Siseasjade Rahvakomissariaat (vene k.)	*People's Commissariat of Internal Affairs*
NSV	Nõukogude Sotsialistlik Vabariik (NSV Liidu osa)	*Soviet Socialist Republic, SSR (part of the Soviet Union)*
NSVL, NL, N Liit	Nõukogude Sotsialistlike Vabariikide Liit, Nõukogude Liit	*Union of Soviet Socialist Republics, USSR; different ways of denoting the USSR*
obl.	oblast	*region (Russian administrative unit)*
ORS	tööliste varustamise osakond (vene k.)	*Workers' Supplies Department*
	otsus täide viidud	*sentence (of death) carried out*
p/k	postkontor, postkast	*post office, post box*
partorg	parteiorganisaator	*party (Communist) organiser*
perek.	perekond	*family*
pst.	puiestee	*boulevard*
	põgenenud	*escaped*
	pääses hukkuvalt laevalt	*escaped from sinking ship*
rdtj	raudteejaam	*railway station*
res.	reserv	*reserve*
ringk	ringkond, tegelikult maakond	*circuit or district (denoting a county)*
RJK	Riikliku Julgeoleku Komitee	*State Security Committee, aka KGB*
RK	Riiklik Kirjastus	*State Publishing House*
RKN	Rahvakomissaride Nõukogu	*Council of People's Commissariats*
	rännakul	*en route*
s.ü.	säilitusühik, säilik	*preservation unit, archival file*
	saadeti sunniviisil Venemaale	*forcibly sent to Russia*

R1 ehk/or RIR1 **R2 ehk/or RIR2** **R3 ehk/or RIR3** **R4 ehk/or RIR4** **R5 ehk/or RIR5** **R6 ehk/or RIR6** **R7 ehk/or RIR7** **R9 ehk/or RIR9** **R10 ehk/or RIR10**	Nimekirjaraamatud 1, 2, 3, 4, 5, 6, 7, 9. R – raamat või register (nimistu). RIR – represseeritud isikute registrid. Bibliograafilised andmed vt R10 lk 793-795.	*Name list books 1, 2, 3, 4, 5, 6, 7, 9.* *The letter "R" from the Estonian-language text denotes a book or a register (name list).* *The abbreviation "RIR" from the Estonian-language text denotes registers of repressed persons.* *Bibliographic data – see R10 pages 793-795*
	saatus teadmata	*fate unknown*
	sai surma	*died*
	Saksa sõjavangis	*prisoner of war held by Germans*
	sakslastele vangi	*captured by Germans*
sanrood	sanitaarrood, sõjaväe esmaabi üksus	*medical company, military first aid unit*
SaRK, SARK	Siseasjade Rahvakomissariaat, N liidus siseministeeriumi analoog	*People's Commissariat of Internal Affairs in the USSR, equal to the interior ministry*
SM	siseministeerium	*Interior Ministry*
SNK	Rahvakomissaride Nõukogu, N Liidu valitsus (vene k.)	*Council of People's Commissariats, Government of the USSR*
spetslaager	erilaager - sõjaväelaste deserteerimis- või muu kuriteokahtlustuse kontrollimis-asutus; mõnes kirjes ka poliitvangide laager, ka seni teadmata režiimiga laager miilitsatele	*special camp, for deserters and other servicemen who violated military discipline; in some entries it means a camp for political prisoners or Soviet police personnel with still unknown conditions*
Spetstorg	erikaubandus (vene k.)	*special shops, not open to all*
spioon	salakuulaja vastase kasuks, üks rängeimaid, kuid enamasti fabritseeritud poliitilisi süüdistusi N Liidus	*spy, someone eavesdropping for the enemy, one of the most serious and in most cases fabricated political accusations in the USSR*
	suri	*died*
	surmaotsus	*death sentence*
surn.	surnud (sageli hukatud, langenud – kuupäev)	*deceased (often executed or killed in action), with date*
	surnud haavadesse	*died from wounds*
	sõjakool	*military school*
	sõjavangis	*prisoner of war, POW*
	sõjavangide laager	*POW camp*
ZEV	Zentralstelle zur Erfassung der Verschleppten Esten (saksa k.) – Äraviidute Otsimise ja Tagasitoomise Keskus	*ZEV, German: Zentralstelle zur Erfassung der Verschleppten Esten – Centre for Registration of Displaced Estonians*
	tagavarapataljon	*reserve battalion*
Tallinna Pol. Instituut	Tallinna Polütehniline Instituut	*Tallinn Polytechnic Institute*
	teadmata kadunud	*gone missing, no information*

TK	täitevkomitee (NL haldusasutus), ka tööstuskombinaat	*Executive Committee, the executive local authority in the USSR. This Russian abbreviation can also denote an industrial complex*
tn.	Tänav	*street*
trahvirood	karistusüksus sõjaväes	*penal company (special military unit)*
trib.	Selles teoses sõjatribunal	*military tribunal*
TSN	töörahva saadikute nõukogu – omavalitsuse volinike kogu N Liidus	*Council of Working People's Deputies, the local authority assembly in the USSR*
TT Miilits	Töölis-Talupoegade Miilits	*Militia of Workers and Peasants (Soviet Police)*
töökolonn	mobiliseeritute tööjõuna kasutamise sõjaväestatud üksus	*work column, a militarised labour unit consisting of mobilised persons*
tööpat.	Tööpataljon – mobiliseeritute tööjõuna kasutamise sõjaväestatud üksus	*labour battalion, a militarised labour unit consisting of mobilised persons*
UAZ	Uraali Alumiiniumitehas (vene k.)	*Uaz; Ural Aluminium Factory*
U-Kalamaja	Uus-Kalamaja	*Uus-Kalamaja, a place in Estonia*
UVS	Varustusvalitsus (vene k.)	*Supplies Agency*
v.	vald	*rural municipality*
V.	Väike-(Pakri), kohanimes	*Väike-(Pakri), a place in Estonia*
vab.	Vabanenud, vabastatud	*released*
van.	Selles teoses: vanemate (aadress)	*parents, as in: parents' address*
vet	veterinaar	*veterinarian*
	viidi laevaga Venemaale	*taken by ship to Russia*
	viimane teade	*last mention*
VNFSV	Vene Nõukogude Föderatiivne Sotsialistlik Vabariik	*Russian Soviet Federative Socialist Republic, RSFSR*
Vojentorg	Sõjaväekaubastu (vene k.)	*military shops*
VSO	sõjalise ehituse osakond/rühm (vene k.)	*Military Construction Detachment*
	võttis osa lahingutest	*participated in battles*
ÜK	ülemkohus, kõrgeim kohtuaste NSV-s, ANSVs ja NSVLiidus	*Supreme Court, the highest judicial authority in an ASSR, a SSR and the USSR*
ÜK(b)P	Üleliiduline Kommunistlik (bolševike) Partei	*Soviet Union Communist (Bolshevik) Party*
ÜLKNÜ	Üleliiduline Leninlik Kommunistlik Noorsooühing	*Soviet Union Leninist Communist Youth League*
ÜN	Ülemnõukogu (NL parlament)	*Supreme Council, parliament in the USSR*

AUASTMEID JA OSKUSSÕNU EESTI VABARIIGI SÕJAVÄEST
ARMY OF THE REPUBLIC OF ESTONIA: RANKS AND TERMS

	reamees	*private*
	kapral	*corporal*
	nooremallohvitser	*junior non-commissioned officer*
	allohvitser	*non-commissioned officer*
	vanemallohvitser	*senior non-commissioned officer*
	veebel, veltveebel	*warrant officer*
	vanemveebel, -veltveebel	*senior warrant officer*
	lipnik (rahuaegne)	*ensign (in peace time)*
	leitnant	*lieutenant*
	kapten	*captain*
	major	*major*
	kolonelleitnant	*lieutenant colonel*
	kolonel	*colonel*
	kindralmajor	*major general*
	kindralleitnant	*lieutenant general*
	kindral	*general*
aspirant	ajateenijast sõjakooli kursant	*aspirant (regular-term service cadet)*
port.-, portupee-aspirant	üleajateenijast sõjakooli kursant	*„waist-belt" aspirant (extended service cadet)*
kadett	sõjakooli õpilane/kasvandik	*cadet (military school student)*
kursant	sõjakooli õpilane	*cadet (military school student, Russian variant)*
	jagu	*squad*
	rühm	*platoon*
kompanii	üksus EV kaitseväes	*company*
	pataljon	*battalion*
rügement	üksus EV kaitseväes	*regiment*
sõjaväeringkond	sõjaväe territoriaalse organisatsiooni piirkondlik ühik	*military district (regional unit of military territorial organisation)*
kutsealune	ajateenistusealiseks saanu	*conscript (compulsory military service age)*
	ajateenija	*regular-term serviceman*
üleajateenija	pärast ajateenistust kutseliseks sõjaväelaseks jäänu	*extended service serviceman (professional soldier after end of regular term)*
tegevväelane	kutseline sõjaväelane, ka: sõja-ajal lahinguväeossa kuuluv väeteenistuja	*serviceman in active service, including service in frontline units during war*
	kahurväg i	*artillery*
	lennuvägi	*air force*
reservohvitser	tegevteenistusest välja arvatud ohvitser	*reserve officer (officer no longer in active service)*
patarei	suurtükiväeüksus	*artillery battery*
eskadrill	lennuväeüksus	*flight squadron*

AUASTMED PUNAARMEE JA NÕUKOGUDE ARMEE MAAVÄGEDES *RED/SOVIET ARMY RANKS (LAND FORCES)*

punaväelane, punaarmee-lane, laskur, reamees, võitleja, automaatur	lihtsõduri nimetused andmeallikate tekstides	*Red Army soldier/serviceman, rifleman, private, fighter, submachine gunner – various titles given to simple soldiers in source texts*
	jefreitor	*lance corporal*
	nooremseersant	*junior sergeant*
	seersant	*sergeant*
	vanemseersant	*senior sergeant*
	nooremleitnant	*master sergeant*
	leitnant	*junior lieutenant*
	vanemleitnant	*senior lieutenant*
	kapten	*captain*
	major	*major*
	alampolkovnik	*lieutenant colonel*
	polkovnik	*colonel*
	kindralmajor	*major general*
	kindralleitnant	*lieutenant general*
	kindralpolkovnik	*colonel general*
komandör	üksuseülemate auastmete nimetus (näiteks roodu-/polgukomandör) Punaarmees	*commander, denoting Red Army officers in charge of larger units, for instance company/regiment commander*
nooremkomandör	jao- ja rühmaülema üldnimi Punaarmees, sisuliselt allohvitser	*junior commander, denoting Red Army junior officers in charge of smaller units like squads and platoons*
politruk	väiksema üksuse ülema kõrval juhtimisvõimuga poliitjuhi madalam auaste Punaarmees	*political instructor, denoting Red Army lower-rank political officers serving alongside smaller-unit commanders*
komissar	suurema üksuse ülema kõrval juhtimisvõimuga poliitjuhi kõrgem auaste Punaarmees	*commissar, denoting Red Army higher-rank political officers serving alongside larger-unit commanders*

N LIIDU SÕJAVÄE ÜKSUSTE NIMETUSED / *RED/SOVIET ARMY UNIT NAMES*

RKKA	Töölis-Talupoegade Punarmee (vene k.)	*Red Army of Workers and Peasants*
	jagu	*squad*
	rühm	*platoon*
	rood	*company*
	pataljon	*battalion*
	polk	*regiment*
	divisjon	*brigade*
	diviis	*division*
	korpus	*corps*
	armee	*army*

PARAGRAHVE (§)VENE NFSV KRIMINAALKOODEKSIS, mis kehtis kogu NSVL territooriumil (ka tagasiulatuvalt)
SECTIONS (§) FROM THE RUSSIAN SFSR PENAL CODE applicable throughout the USSR territory (also retroactively)

7-35	ühiskonnaohtlik, asumisele	*danger for society, designated for settlement*
58-1a	tsiviilisiku sooritatud isamaareetmine	*high treason perpetrated by civilian person*
58-1b	sõjaväelase sooritatud isamaareetmine	*high treason perpetrated by military serviceman*
58-2	nõukogude võimu kukutamisele suunatud tegevus (ka väljaspool NSV Liitu)	*activities aimed at overthrow of Soviet regime (even outside of USSR)*
58-4	kodanluse abistamine (ka väljaspool NSV Liitu)	*assistance for bourgeoisie (even outside of USSR)*
58-6	salakuulamine	*espionage*
58-8	terroriakt	*act of terror*
58-10	nõukogudevastane propaganda või agitatsioon	*anti-Soviet propaganda or incitement*
58-11	grupis või organiseeritult sooritatud kuritegu	*group crime or organised crime*
58-12	kuriteost mitteteatamine	*failure to report crime*
58-14	saboteerimine	*sabotage*
58-17	kuriteo abistamine	*crime assistance*
58-19	kuriteo kavandamine	*crime planning*
59-3	banditism	*bandit activities*
182	relva ebaseaduslik valdamine	*illegal arms possession*
193 lg7	väejooks	*desertion*
193 lg10	kogunemiskutse peale mitteilmumine	*failure to attend assembly when summoned*
72	võimuesindajale vastuhakkamine	*resisting authorities*
169	kelmus	*fraud*
193-12b	sõjaväeteenistuskohustest kõrvalehoidmine endavigastuse või muu pettusega	*evasion of military service duty via self-inflicted wound or other manner of deceit*
lg.	Seadusepügala allosa	*law subsection*

ALLIKATÄHISED / *SOURCE ABBREVIATIONS*

Trükiste puhul ei kasutata allikatähise järgi leheküljenumbrit nende puhul, milles on isikunimede register või elulooandmete tähestikuline järjestus. Kui teosest on mitu trükki, on allikanimetuses märgitud kasutatu ilmumisaasta.

A. Kondoja andmekogumeis, mis tähistatud maakonna ja valla/linna nimega, on kogumi nimes tarvitusel 1990. aastate haldusüksuste nimed (näit Raplamaa*).*

No page numbers are provided for published sources when the source is a name register or an alphabetical sequence of biographical data. If several editions of the source exist, the publication year of the edition used is indicated in the source reference.

In A. Kondoja's databases marked by the county and rural municipality/city name, the names of the administrative units in use in the 1990s are preserved (for instance, Raplamaa).

5125N	ERAF, SM fond 3N (natsionalistide arvestustoimikud), säiliku nr	*Estonian State Archives Branch, Interior Ministry fund 3N (dossiers of nationalists), preservation unit No.*
151K	ERAF, SM fond 4K (kulakute arvestustoimikud), säiliku nr	*Estonian State Archives Branch, Interior Ministry fund 4K (dossiers of kulaks), preservation unit No.*
441R	ERAF, SM fond 6R (rehabiliteeritute arvestustoimikud), säiliku nr	*Estonian State Archives Branch, Interior Ministry fund 6R (dossiers of rehabilitated persons), preservation unit No.*
5208E	ERAF, RJM fond 130 (lõpetamata uurimistoimikud), säiliku nr	*Estonian State Archives Branch, State Security Committee fund 130 (unfinished investigation dossiers), preservation unit No.*
26695	ERAF, RJM fond 129 (lõpetatud uurimistoimikud), säiliku nr	*Estonian State Archives Branch, State Security Committee fund 129 (finished investigation dossiers), preservation unit No.*
Ajakirjanike elulood+lk nr	Kuidas vaatad, nõnda näed. Eesti ajakirjanike elulood	*You see things the way you look at them. Biographies of Estonian journalists*
A.Akkermann	andmeandja	*information provider*
A.K., A. Kondoja+tööpat.; +kart, kaust + nr, meenutused, täiendused, surmapataljonid, maakond/linn või vald	Tööpataljonlaste Ühingu andmed	*Data provided by the Association of Labour Battalion Servicemen*
A.Kastemäe **A.Konts**	andmeandja	*information provider*
A.Oll	Oll, Aadu. Nõukogude Kaug-Põhja vangilaagrid ja Eesti poliitvangid Kolõmal	*Oll, Aadu. Soviet prison camps in the Far North and Estonian political prisoners in Kolyma*
A.P. **A.Pajunurm**	andmeandja	*information provider*
Aulik	Aulik, Erika. Viru tänav ja teised	*Aulik, Erika. Viru Street and others*
ca,cb,ck,cm,cr,cs,ct	Auraamatu andmete kogu. (Väliseestlaste loodud)	*Book of honour: data collection. (Compiled by foreign Estonians)*
EKABL	Eesti kunsti ja arhitektuuri biograafiline leksikon	*Biographical lexicon of Estonian art and architecture*
EE14	Eesti Entsüklopeedia 14. köide, 2000	*Estonian Encyclopaedia, Volume 14, 2000*
Eesti arstid	Merila-Lattik, Helbe. Eesti arstid 1940-1960	*Merila-Lattik, Helbe. Estonian doctors in 1940-1960*
Eesti Sõna+kp	ajalehes ilmunud otsimiskuulutused	*newspaper search advertisements*
Elame veel	Elame veel...	*We still live...*
Ellen + lk nr	Ellen, Jaan. Varjatud valu. Esimene raamat	*Ellen, Jaan. Hidden pain. First book*
Ellen II/lk nr	Ellen, Jaan. Varjatud valu. Teine raamat	*Ellen, Jaan. Hidden pain. Second book*
Ellen V+lk nr	Ellen, Jaan. Võõra väe vangid	*Ellen, Jaan. Prisoners of foreign power*
Elu pisarad +lk nr	Elu pisarad	*Life's tears*

ENE	Eesti Nõukogude Entsüklopeedia	*Estonian Soviet Encyclopaedia*
E.Onemar	andmeandja	*information provider*
E.Pillikse		
ERA, 1608-2-409	ZEVi dokumentide ärakirjad, fondi tunnus, nimistu ja säiliku nr	*Estonian State Archives, copies of ZEV documents, fund identifier, register and preservation unit No.*
ERA, 4062-2-10	kirjavahetus ja nimekirjad Punaarmeesse mobiliseeritute kohta, fondi tunnus, nimistu ja säiliku nr	*Estonian State Archives, correspondence about and name lists of the persons mobilised into the Red Army, fund identifier, register and preservation unit No.*
ERA,4416-1-136	Äraviidud ja mobiliseeritud eestlaste keskuse ZEV informatsioon (1941-1944)	*Information from ZEV, the centre for Estonians who were taken away and mobilised (1941-1944)*
ERA, R-1-2-40	kirjavahetus sõjakomissariaatidega; Kedrovka 789. ja Krasnouralski 790. ehituskolonnis töötanud eestlaste nimekirjad, fondi tunnus, nimistu ja säiliku nr	*Estonian State Archives, correspondence with the military commissariats; name lists of the Estonians who had worked in the Kedrovka 789th and Krasnouralsk 790th construction work columns, fund identifier, register and preservation unit No.*
ERA, R-1606-1-187	9.11.41 sõjavangist Valgas vabastatud	*Prisoners of war released on 9.11.41 in Valga*
ERA, R-1842-1-52	Kuressaarest mobiliseeritute nimekirjad, fondi tunnus, nimistu ja säiliku nr	*Estonian State Archives, name lists of persons mobilised from Kuressaare, fund identifier, register and preservation unit No.*
ERAF kart 1	Teise maailmasõja ajal Punaarmees surma saanud, teadmata kadunud	*Persons who died or went missing while in the Red Army during the Second World War*
ERAF kart 2	Surnud Tšebarkuli laagris 1942.a.	*Died at the Chebarkul camp in 1942*
ERAF kart 6	Kokkutulekutel osalenud Suure Isamaasõja veteranid	*Veterans of the Great Patriotic War who participated in gatherings*
ERAF kart 23	Tööpataljonidesse saadetute arvestuskaardid (originaalid)	*Registration cards of those who were sent to serve in labour battalions (originals)*
ERK II/ 1	Eesti rahvastikukaotused II/1. Saksa okupatsioon 1941-1944	*Estonian population losses II/1. German occupation in 1941-1944*
Ernits+lk nr	Ernits, Edmund. Ma sõjateele läksin…	*Ernits, Edmund. Off to war I went…*
E.Ruuben	andmeandja	*information provider*
ESBL	Eesti spordi biograafiline leksikon	*Biographical lexicon of Estonian sports*
FE,64-1-130; FR,64-1-130	Rahvusarhiivifond	*Fund in the National Archives*
G.Liivak	andmeandja	*information provider*
G.Pant		
Halliste	Sakalamaa ei unusta. Halliste kihelkond	*Sakalamaa will not forget. Halliste parish*
Hellat Kappan kaugele	Hellat, Henn-Kaarel. Kappan kaugele	*Hellat, Henn-Kaarel. Gallop far away.*
HI	Leo Heinla koostatud Hiiumaa rahvastikukaotuste nimekiri	*List of Hiiumaa population losses compiled by Leo Heinla*

H.Rhede	andmeandja	*information provider*
Hulja+lk nr	Tammik, Richard. Sinust mu Hulja. Läbi sajandite tänapäeva	*Tammik, Richard. About you, my Hulja. Through centuries and to this day*
J.Pihlau Auraamat	Pihlau, Jaak. Auraamat Eesti Vabariigi kaadriohvitseridele	*Pihlau, Jaak. Book in honour of career officers of the Republic of Estonia*
J.Russak	andmeandja	*information provider*
Jõgisalu + lk nr	Jõgisalu, Harri. Mälestused. Grand Marinast Kadriorgu: lisatud Pätsi, Saksa ja Stalini aeg, mälestused	*Jõgisalu, Harri. Memoirs. From Grand Marina to Kadriorg : added Päts, German and Stalin time, memoirs*
Kaasik+lk nr	Kaasik, Valter. Tõestisündinud lood	*Kaasik, Valter. Things that really happened*
Karksi	Sakalamaa ei unusta. Karksi kihelkond	*Sakalamaa will not forget. Karksi parish*
kart, kart 87, PC	ERAF SM operatiivteatmekartoteek	*ERAF Police card index No. 87*
Kes teab	rubriik ajalehes	*Who knows? – newspaper rubric*
kl	Memento ERRB küsitluslehed	*Memento's ERPRB questionnaires*
Kohanemine	Karjahärm, Toomas, Sirk, Väino. Kohanemine ja vastupanu: Eesti haritlaskond 1940-1987	*Karjahärm, Toomas, Sirk, Väino. Adjustment and resistance: Estonian intelligentsia in 1940-1987*
Korpusepoisid+lk nr	Korpusepoisid: Eesti sõjamehed 22. Eesti territoriaalkorpuses ja 8. Eesti laskurkorpuses Teises maailmasõjas aastatel 1940-1945. Autorid Tiit Noormets, Toe Nõmm, Hanno Ojalo, Olev Raidla, Reigo Rosenthal, Tõnis Taavet, Mati Õun	*Corps boys. Estonian servicemen in the 22nd Estonian Territorial Corps and the 8th Estonian Rifle Corps in the Second World War years of 1940-1945.* Authors: Tiit Noormets, Toe Nõmm, Hanno Ojalo, Olev Raidla, Reigo Rosenthal, Tõnis Taavet, Mati Õun
Kosejõe+lk nr	Mälestusi Kosejõelt	*Recollections of Kosejõe*
KRA	Kaitseresursside Ameti arhiiv, 1944.-1945.a., Tallinna Sõjakomisariaat, Punaarmeesse mobiliseeritud, fondi, nimistu, säiliku nr	*Estonian Defence Resources Agency Archives, Tallinn Military Commissariat, 1944-1945, persons mobilised into the Red Army, fund identifier, register and preservation unit No.*
Kruusvall +lk nr	Kruusvall, Jaan; Jahilo, Villi. Mets on vend	*Kruusvall, Jaan; Jahilo, Villi. Forest is my brother*
Kultgenotsiid	Karjahärm, Toomas, Luts Helle-Mai. Kultuurigenotsiid Eestis. Kunstnikud ja muusikud 1940-1953	*Karjahärm, Toomas, Luts Helle-Mai. Cultural genocide in Estonia. Artists and musicians in 1940-1953*
kv I, II	Kirjavahetus. ERRB kogutud andmed.	*Correspondence. Data collected by the ERPRB*
Kõpu	Sakalamaa ei unusta. Kõpu kihelkond	*Sakalamaa will not forget. Kõpu parish*
Kõrvemetsa	Kukk, Valve. Aga küla jäi... mälestusi Kõrvemetsa küla elust	*Kukk, Valve. But the village remained… recollections of life in the Kõrvemetsa village*
Kõverjalg II	Kõverjalg, Ants. Valikud elus. Teine raamat. Punane labürint. Leegionärist teadlase tagasivaade elule ja kohtumistele	*Kõverjalg, Ants. Choices in life. Second book. Red labyrinth. Legionary-scientist's retrospective of life and various meetings*

Larin	Larin, Peeter. Eesti rahvuskorpus Suures Isamaasõjas	*Larin, Peeter. Estonian national corps in the Great Patriotic War*
Lehitsetud+lk nr	Michelson, Helle. Lehitsetud lehe-küljed: meenutusi elust ja lastekir-jandusest	*Michelson, Helle. Browsed pages: recollec-tions about life and children's literature*
Lelle+lk nr	Lelle läbi aegade	*Lelle through the ages*
Linna Teataja+kp	ajalehes ilmunud otsimiskuulutu-sed	*newspaper search advertisements*
Luup	kirjutis ajakirjas	*magazine publication*
Lääne Elu	ajalehes 1941.-1944.a. ilmunud otsimiskuulutused	*person search advertisements published in newspapers in Estonia in 1941-1944*
Lääne Sõna		
Meeldejäänud	Mägi, Arvo. Mis meelde on jäänud	*Mägi, Arvo. What I remember*
Meie Maa	kirjutis ajalehes	*newspaper publication*
Metsaots+lk nr	Metsaots, Karl. Sõjaveteranid pajatavad	*Metsaots, Karl. War veterans tell their stories*
Mis juhtus+lk nr	Sepp, Jaan; Maidlo, Juhan. Mis juhtus Anton Raadikuga?	*Sepp, Jaan; Maidlo, Juhan. What happened to Anton Raadik?*
M.Kaber	andmeandja	*information provider*
ml-jt	Mart Laari ja Jaan Trossi (Eesti Muinsuskaitse Selts) koostatud 1941.a. punases terroris hukkunu-te ja mõrvatute nimekiri	*The name list of persons who were killed in the wave of red terror in 1941, compiled by Mart Laar and Jaan Tross (Estonian Heritage Soci-ety)*
M.Saks	andmeandja	*information provider*
Mäesalu +lk nr	Mäesalu, Valve. Kulaku tütar nõu-kogude süsteemis	*Mäesalu, Valve. Kulak's daughter in the Soviet system*
Mälestused	Memento kogutud mälestused	*Remembrances collected by Memento*
Ojakäär2	Ojakäär, Valter. Omad viisid võõ-ras väes. Eesti levimuusika aja-loost 2. 1940-1945	*Ojakäär, Valter. Own way in foreign forces. Estonian pop music history 2. 1940-1945*
O.Mägi	Hiidlased teise Maailmasõja lahin-gutes	*People from Hiiumaa in buttles of the Second World War*
O.Mänd	andmeandja	*information provider*
O.Tammark		
Paistu	Sakalamaa ei unusta. Paistu kihel-kond	*Sakalamaa will not forget. Paistu parish*
Pao II / lk nr	Pao, Bruno. Igal majakal oma tuli: Jüri Suurhans ja tema aeg	*Pao, Bruno. Every beacon shines its own light: Jüri Suurhans and his time*
Par 49 k 35	ERRB kogutud andmed: kirjavahe-tus 2000 - 2006	*Data collected by the ERPRB: correspondence in 2000-2006*
Peegel +lk nr	Juhan Peegel. Meenutusi pikalt teelt	*Juhan Peegel. Recollections of a long road*
Pilt +lk nr	Pilt, Vello. „Nooruse" patud	*Pilt, Vello. Sins of "youth"*
Pilistvere	Sakalamaa ei unusta. Pilistvere kihelkond	*Sakalamaa will not forget. Pilistvere parish*
P.Kangro	andmeandja	*information provider*

PP	Auraamat Teises maailmasõjas langenud Eesti vabadusvõitlejaile	*Pro patria. Book in honour of the Estonian freedom fighters who died in the Second World War*
pr	Eesti NSV (Eesti Vabariigi Prokuratuuri) rehabiliteerimistõendid	*Rehabilitation certificates issued by the Prosecutor's Office of the ESSR (later also the Republic of Estonia)*
R1, R2, R3	Poliitilised arreteerimised Eestis, I, II, III	*Political arrests in Estonia, I, II, III*
R.Kasela	andmeandja	*information provider*
Salo	Salo, Vello. E.V. kaadriohvitseride saatus 1938-1996	*Salo, Vello. Fate of Estonian Republic's career officers in 1938-1996*
Salum I	Salum, Ants. Raiusin kõik raamatusse: kujunemise aastad	Salum, Ants. Words hewn in paper: formation years
Saul	Saul, Bruno. Meie aeg	*Saul, Bruno. Our time*
Soorsk + lk nr	Soorsk, Eduard. Mälestused	*Soorsk, Eduard. Memoirs*
Suure-Jaani	Sakalamaa ei unusta. Suure-Jaani kihelkond	*Sakalamaa will not forget. Suure-Jaani parish*
Sõruots+lk nr	Saar, Endel. Sõruots – Hiiumaa lõunarand	*Saar, Endel. Sõruots – Hiiumaa southern coast*
ZEV+kausta nr	säilinud ZEVi kogutud mobiliseeritute ja äraviidud sõjaväelaste andmed	*preserved data collected by ZEV about mobilised and taken away servicemen*
Tarvastu	Sakalamaa ei unusta. Tarvastu kihelkond	*Sakalamaa will not forget. Tarvastu parish*
Toots – Pärnaste	Toots – Pärnaste, Leida. Wabariigist vabariiki	*Toots – Pärnaste, Leida. From the old republic to the new one*
tü	Album Academicum Universitatis Tartuensis. 1., 2., 1994	*Album Academicum Universitatis Tartuensis. 1, 2, 1994*
Uraalidest +lk nr	Külaots, Vassili. Uraalidest Kuramaani.	*Külaots, Vassili. From Ural to Courland*
Usai IR, 2R	Usai, Urmas. Eestlased tööpatal-jonides. 1.raamat, 2.raamat: mälestusi ja dokumente	*Usai, Urmas. Estonians in labour battalions. Book 1, book 2: recollections and documents*
Vahter+ lk nr	Vahter, Artur. Kapellmeistri päevik. Ülestähendusi Suure Isamaasõja päevilt	*Vahter, Artur. Bandmaster's diary. Notes from the days of the Great Patriotic War.*
Vend I / lk nr	Vend, Johannes. Koduradadel ja rindeteedel	*Vend, Johannes. Home paths and frontline roads*
Vend II / lk nr	Vend, Johannes. Rahutu rahuaeg	*Vend, Johannes. Turbulent peace*
Viljandi	Sakalamaa ei unusta. Viljandi linn	*Sakalamaa will not forget. Viljandi town*
V.Kaasik+lk nr	Kaasik, Valter. Tõestisündinud lood	*Kaasik, Valter. Things that really happened*
V.Kolbakov	andmeandja	*information provider*
V.Luki in memoriam	Velikije Luki in memoriam. 8. Eesti laskurkorpuse inimkaotused lahingus 1942-1943. Koostanud V.Boikov	*Velikiye Luki in memoriam: Human losses of the 8th Estonian Rifle Corps at the battle of Velikiye Luki in 1942-1943*

Valus naer + lk nr	Saar, Juhan. Valus naer	*Saar, Juhan. Painful laughter*
Varjud meres+lk nr	Ojalo, Hanno. Varjud meres	*Ojalo, Hanno. Shadows in the sea*
Viru	Viru, Atko-Meeme. Eluhelgus ja eluvarjud	*Viru, Atko-Meeme. Life's vividness and life's shadows*
ük	Ülemkohtu rehabiliteerimisandmed + lk nr	*Supreme Court rehabilitation information + page No.*
Ü. Uluots. Eesti ohvitseride saatus	Uluots, Ülo. Nad täitsid käsku. Eesti ohvitseride saatus	*Uluots, Ülo. They were following orders. The fate of Estonian officers*
W	Per aspera ad astra: Jakob Westholm ja tema kool	*Per aspera ad astra: Jakob Westholm and his school*

ANDMEALLIKAID / *INFORMATION SOURCES*

Olulisemaid trükiseid / *Primary publications*

Usai, Urmas. *Eestlased tööpataljonides 1941-1942*. 1. raamat, 2. raamat: mälestusi ja dokumente. 1993, 367 lk, ill; 247 lk, ill.

Laidoneri muuseumi aastaraamat, nr. 2, 2003.

Noormets, Tiit. *Mobilisatsioon Punaarmeesse Eestis 1941*. Lk 27-49.
Peatükid: Allikad; Sõjaseisukorra kehtestamine; Mobilisatsiooni väljakuulutamine; Mobilisatsiooni käik – allumise või mitteallumise probleem; Arvulisi tulemusi; Õiguspoliitilised järeldused; Kokkuvõtteks.

Korpusepoisid. Eesti sõjamehed 22. Eesti territoriaalkorpuses ja 8. Eesti laskurkorpuses II maailmasõjas aastatel 1940-1945. Autorid Tiit Noormets, Toe Nõmm, Hanno Ojalo, Olev Raidla, Reigo Rosenthal, Tõnis Taavet, Mati Õun. [Tallinn], 2007, 254 lk, ill.

Larin, Peeter. *Eesti rahvuskorpus Suures Isamaasõjas*. Tallinn, 1962, 278 lk., ill.

Peegel, Juhan. *Ma langesin esimesel sõjasuvel: fragmentaarium*. Tallinn, 1979, 172 lk.

Kiik, Heino. *Elame üle. Eneseteostus*. Tallinn, 1989, 304 lk.
Esimene kahest romaanist kujutab sarja peategelase Arve Jommi seiklusi tööpataljonis ja Eesti korpuses. Tegelaste prototüüpideks võib arvata G.Ernesaksa, H.Lepnurme jt.

Vahter, Artur. *Kapellmeistri päevik. Ülestähendusi Suure Isamaasõja päevilt.* Tallinn, 1990. 157 lk, ill.

Hiljem mõnevõrra ümbertöötatud päevik hõlmab ajavahemiku Saksa-N Liidu sõja alguspäevast 22.juunist 1941 kuni autori demobiliseerimiseni 2.augustil 1946. Raamatu lõpus 7.eesti laskurdiviisist Kuramaal 17.03.-01.04.45 kolmele kalmistule sängitatud langenute nimistu

Usai, Urmas. *Estonians in labour battalions 1941-1942. Book 1, book 2: recollections and documents. 1993, 367 pages, illustrations; 247 pages, illustrations.*

Laidoner Museum Almanac, *No. 2, 2003.*

Noormets, Tiit. *Mobilisation into the Red Army in Estonia in 1941. Pages 27-49.*
Chapters: Sources; State of martial law is imposed; Mobilisation is announced; Mobilisation progress – the problem of (dis)obedience; Numerical results; Legal and political assessment; Conclusion.

Corps boys. *Estonian servicemen in the 22nd Estonian Territorial Corps and the 8th Estonian Rifle Corps in the Second World War years of 1940-1945. Authors Tiit Noormets, Toe Nõmm, Hanno Ojalo, Olev Raidla, Reigo Rosenthal, Tõnis Taavet, Mati Õun [Tallinn], 2007, 254 pages, illustrations.*

Larin, Peeter. *Estonian national corps in the Great Patriotic War. Tallinn, 1962, 278 pages, illustrations.*

Peegel, Juhan. *I perished in the first war summer: fragmentarium. Tallinn, 1979, 172 pages.*

Kiik, Heino. *We will survive. Self-assertion. Tallinn, 1989, 304 pages.*

The first of the two novels describes the adventures of the protagonist, Arve Jomm, in a labour battalion and the Estonian corps. Among the prototypes of some of the characters could be G. Ernesaks, H. Lepnurm and others.

Vahter, Artur. *Bandmaster's diary. Notes from the days of the Great Patriotic War. Tallinn, 1990. 157 pages, illustrations.*

This later somewhat revised diary covers the period starting with the 22nd of June, 1941, when the war between Germany and the Soviet Union began, and ending with the 2nd of August, 1946, when the author was demobilised. At the end of the book is a list of the servicemen from the 7th Estonian Infantry Division who were buried at three graveyards in Courland on 17.03.-01.04.45.

Arhiiviallikad / *Archival sources*

Eesti Riigiarhiivi Filiaalist / *ERAF – Estonian State Archives Branch*

ERAF, RJK fond 130: kollektsioon lõpetamata uurimistoimikutest	***ERAF, RJK*** *(State Security Committee) fund 130: Collection of unfinished investigation dossiers*
ERAF, RJK fond 129: kollektsioon lõpetatud uurimistoimikutest	***ERAF, RJK*** *fund 129: Collection of finished investigation dossiers*
ERAF, SM fond 3N: 1940.-1950.aastatel Eestist asumisele viidute (natsionalistide) arvestustoimikud	***ERAF, SM*** *(Interior Ministry) fund 3N: Dossiers containing records of the persons (nationalists) resettled from Estonia in the 1940s and 1950s*
ERAF, SM fond 4K: 1949.a. Eestist asumisele viidute (kulakute) arvestustoimikud	***ERAF, SM*** *fund 4K: Dossiers containing records of the persons (kulaks) resettled from Estonia in 1949*
ERAF, SM fond 6R: 1956.a seadusega rehabiliteeritute arvestustoimikud	***ERAF, SM*** *fund 6R: Dossiers containing records of the persons rehabilitated on the basis of the corresponding law passed in 1956*
ERAF, SM fond 16: kollektsioon uurimistoimikutest	***ERAF, SM*** *fund 16: Collection of investigation dossiers*
ERAF kart 1 Teise maailmasõja ajal Punaarmees surma saanud, teadmata kadunud	***ERAF****, card index 1: Those who died or went missing in the Red Army during the Second World War*
ERAF kart 2 Surnud Tšebarkuli laagris 1942.a.	***ERAF****, card index 2: Those who died at the Chebarkul camp in 1942*
ERAF, kart 6: Kokkutulekutel osalenud Suure Isamaasõja veteranid	***ERAF****, card index 6: Veterans of the Great Patriotic War who participated in gatherings*
ERAF, kart 23: Tööpataljonidesse saadetute arvestuskaardid (originaalid)	***ERAF****, card index 23: Record cards (originals) of the persons who were sent to serve in labour battalions*

Eesti Riigiarhiivist / *ERA – Estonian State Archives*

ERA.4062.2.10 = ERA fond, nimistu 2: kirjavahetus ja nimekirjad Punaarmeesse mobiliseeritute kohta	***ERA****.4062.2.10 = ERA fund, register 2: Correspondence about and name lists of the persons mobilised into the Red Army*
ERA.R-1.2.40 = ERA fond, nimistu 2: kirjavahetus sõjakomissariaatidega; Kedrovka 789. ja Krasnouralski 790. ehituskolonnis töötanud eestlaste nimekirjad	***ERA****.R-1.2.40 = ERA fund, register 2: Correspondence with the military commissariats; name lists of the Estonians who had worked in the Kedrovka 789th and Krasnouralsk 790th construction work columns*
ERA.R-1842.1.52 = ERA fond, nimistu 1: Kuressaarest mobiliseeritute nimekirjad	***ERA****.R-1842.1.52 = ERA fund, register 1: Name lists of the persons mobilised in Kuressaare*
ERA.1608.2.409 = ERA fond, nimistu 2: ZEVi dokumentide ärakirjad	***ERA****.1608.2.409 = ERA fund, register 2: Copies of ZEV documents*
ERA.1606.1.187 – 9.11.41 sõjavangist Valgas vabastatud	***ERA****.1606.1.187 – Prisoners of war released on 9.11.41 in Valga*
ERA,4416-1-136 Äraviidud ja mobiliseeritud eestlaste keskuse ZEV informatsioon (1941-1944)	***ERA, 4416-1-136*** *Information from the ZEV centre about the Estonians that had been taken away and mobilised (1941-1944)*

Kaitseressursside Ameti arhiivist / *KRA – Estonian Defence Resources Agency Archives*

KRA, fond 1, nimistu 3: Tallinna Sõjakomissariaat. 1944.-1945.a. Punaarmeesse mobiliseeritud	***KRA****, fund 1, register 3: Tallinn Military Commissariat. 1944-1945. Persons mobilised into the Red Army*

Muud allikad / *Other sources*

August Kondoja, Tööpataljonlaste Ühingu looja ja juhatuse esimehe koostatud andmekogud: nimekirjad maakondade, linnade ja valdade kaupa, kaustadena, Meenutused, Täiendused, Surmapataljonid, Kes teab?	*Databases accumulated by August Kondoja, founder and Chairman of the Board of the Association of Labour Battalion Servicemen: name lists by counties, cities and rural municipalities, in folders, Recollections, Updates, Death battalions, Who knows?*
ZEVi (Zentralstelle zur Erfassung der Verschleppten Esten – saksa k.) – Äraviidute Otsimise ja Tagasitoomise Keskuse 1941.-1944.a. koostatud 1941.a. Punaarmeesse mobiliseeritute ja N Liitu viidud EV sõjaväelaste nimekiri, II-IV köide.	*ZEV (German: Zentralstelle zur Erfassung der Verschleppten Esten – Centre for Registration of Displaced Estonians) name list compiled in 1941-1944 concerning the Estonian Republic's servicemen who were in 1941 mobilised into the Red Army and taken to the Soviet Union, volumes II-IV.*
ERRB kogutud andmed: ENSV (Eesti Vabariigi) Prokuratuuri rehabiliteerimistõenditest, ENSV (Eesti Vabariigi) Ülemkohtu rehabiliteerimistõenditest, Politseiarhiivilt saadud andmekogust, Memento Liidu (ÕVRL „Memento") 1990.aastate algul levitatud ja täidetult tagasisaadud küsitluslehtedelt,	*Data collected by the ERPRB from: rehabilitation certificates issued by the Prosecutor's Office of the ESSR (later also the Republic of Estonia), rehabilitation certificates issued by the Supreme Court of the ESSR (later also the Republic of Estonia), database provided by the Police Archives and questionnaire sheets issued by the Memento Union in the early 1990s and then submitted back by the respondents.*
ERRBle ja „Memento" Liidule saadetud kirjad mobiliseeritute, vangistatute , tapetute ja küüditatute andmetega: A. Akkermann, R.Arendi, L.Hõbenik, U.Josia M.Kaber, K.-R.Kajari, P.Kangro, R.Kasela, A.Kastemäe, V.Kolbakov, A. Konts, E.Laanemets, G.Liivak, L. Lubja-Aarma, O.Mänd, V. Männilo, I.Naarits, R.Niido E.Onemar, A.Pajunurm, A.Pajusaar, G.Pant, E. Pillikse, J.Raudsepp, H.Rhede, E.Ruben, J.Russak, E.Rüütel, M.Saks, O.Tammark - hilisemate aastate andmeandjad.	*Letters sent to the ERPRB and the Memento Union with information about mobilised, imprisoned, killed and deported persons; A. Akkermann, R.Arendi, L.Hõbenik, U.Josia M.Kaber, K.-R.Kajari, P.Kangro, R.Kasela, A.Kastemäe, V.Kolbakov, A. Konts, E.Laanemets, G.Liivak, L. Lubja-Aarma, O.Mänd, V. Männilo, I.Naarits, R.Niido E.Onemar, A.Pajunurm, A.Pajusaar, G.Pant, E. Pillikse, J.Raudsepp, H.Rhede, E.Ruben, J.Russak, E.Rüütel, M.Saks, O.Tammark – provided information in the recent years, A.P., AV archives.*
ERRB andmekogu 1941.a. mobiliseeritute kohta.	*ERPRB database about the persons mobilised in 1941.*
Ajakirjanduses ilmunud otsimiskuulutused, mälestuslikud ja publitsistlikud kirjutised: „Eesti Sõna", „Eesti Kirik", „Linna Teataja", „Lääne Elu", „Lääne Sõna", „Luup", „Kesknädal", „Meie Maa", peamiselt rubriik „Kes teab?"	*Missing person search advertisements, recollections and journalistic pieces published in the following periodicals: Eesti Sõna, Eesti Kirik, Linna Teataja, Lääne Elu, Lääne Sõna, Luup, Kesknädal, Meie Maa – mostly in the "Who knows?" rubric.*

Mälestused ja teatmeteosed / *Memoirs and reference books*

Album Academicum Universitatis Tartuensis. 1., 2. Tartu, 1994, 528 lk, 558 lk.	***Album Academicum Universitatis Tartuensis**. 1, 2. Tartu, 1994, 528 pages, 558 pages.*
Aulik, Erika. Viru tänav ja teised. Tallinn, 9, 2004, 542 lk, ill. Register.	***Aulik, Erika.** Viru Street and others. Tallinn, 9, 2004, 542 pages, illustrations. Register*.
Eesti entsüklopeedia.14, eesti elulood. Tallinn, 2000, 668 lk, portr.	***Estonian Encyclopaedia**. Volume14, Estonian biographies. Tallinn, 2000, 668 pages, portraits.*
Eesti kunsti ja arhitektuuri biograafiline leksikon. Tallinn, 1996, 614 lk.	***Biographical lexicon of Estonian art and architecture**. Tallinn, 1996, 614 pages.*
Eesti kirjanduse biograafiline leksikon. Tallinn, 1975, 463 lk, portr.	***Biographical lexicon of Estonian literature**. Tallinn, 1975, 463 pages, portraits.*
ENE Eesti Nõukogude Entsüklopeedia.	***ENE** Estonian Soviet Encyclopaedia.*
Eesti spordi biograafiline leksikon. Tallinn, 2001, 799 lk, portr.	***Biographical lexicon of Estonian sports**. Tallinn, 2001, 799 pages, portraits.*
Eesti rahvastikukaotused II/1. Saksa okupatsioon 1941-1944. Tartu, 2002, 316 lk.	***Estonian population losses II/1**. German occupation in 1941-1944. Tartu, 2002, 316 pages.*
Elame veel... Põltsamaa, 2007, 280 lk, ill.	***We still live...** Põltsamaa, 2007, 280 pages, illustrations.*

Ellen, Jaan. Varjatud valu. Esimene raamat. Tallinn, 2005, 160 lk.

Ellen, Jaan. Varjatud valu. Teine raamat. Tallinn, 2006, 160 lk.

Ellen, Jaan. Võõra väe vangid. Esimene raamat. Tallinn, 2002, 96 lk, ill.

Elu pisarad. Tallinn, 2004, 145 lk, ill.

Ernits, Edmund. *Ma sõjateele läksin...* Sideohvitseri mälestusi. Tallinn, 1990, 204 lk+4 lk ill.

Hellat, Henn-Kaarel. Kappan kaugele. Tallinn, 2006, 247 lk, ill.

Hion, Ene. *Saatust ei valita*. Tallinn, 2006, 221 lk, ill.

Hiidlased II Maailmasõja lahingutes. Koostanud Otto Mägi. Kärdla, 2006,381 lk, ill.

Jõgisalu, Harri. *Mälestused. Grand Marinast Kadriorgu: lisatud Pätsi, Saksa ja Stalini aeg, mälestused*. [Tallinn], 2007, 469 lk.

Kaasik, Valter. *Tõestisündinud lood*. [Tartu], 2006, 109 lk, ill.

Karjahärm, Toomas; Sirk, Väino. Kohanemine ja vastupanu: Eesti haritlaskond 1940-1987. Tallinn, 2007, 995 lk, ill., isikuregister.

Karjahärm, Toomas; Luts Helle-Mai. Kultuurigenotsiid Eestis. Kunstnikud ja muusikud 1940-1953. Tallinn, 2005. 443 lk. Register.

Kruusvall, Jaan, Jahilo, Villi. *Mets on vend*. Metsavendlusest Palmse vallas ja ümbruses. Dokumentaaljutustus. Tallinn, 2006, 264 lk.

Kuidas vaatad, nõnda näed. Eesti ajakirjanike elulood. Tartu, 2009, 599 lk, ill. Register 3. köite kohta.

Kukk, Valve. Aga küla jäi... mälestusi Kõrvemetsa küla elust. Kõrvemetsa, 2003, 294 lk, ill.

Kõverjalg, Ants. Valikud elus. Teine raamat. Punane labürint. Leegionärist teadlase tagasivaade elule ja kohtumistele. Tartu, 2006, 240 lk, ill. Register.

Külaots, Vassili. *Uraalidest Kuramaani*. Mälestusi Eesti Laskurkorpuse võitlusteelt Nõukogude Liidu Suures Isamaasõjas 1941-1945. Tallinn, 1969, 317 lk, ill.

Lelle läbi aegade. [Lelle], 2004, 160 lk, ill.

Merila-Lattik, Helbe. *Eesti arstid 1940-1960*. [Pärnu], [2000], 1200 lk.

Metsaots, Karl. *Sõjaveteranid pajatavad*. Tallinn, 1966, 74 lk.

Michelson, Helle. Lehitsetud leheküljed: meenutusi elust ja lastekirjandusest. Tallinn, 2008, 285 lk, ill

Mäesalu, Valve. *Kulaku tütar nõukogude süsteemis: aastad 1922-1977*. Tallinn, 2007, 221 lk, ill.

***Ellen, Jaan**. Hidden pain. First book. Tallinn, 2005, 160 pages.*

***Ellen, Jaan**. Hidden pain. Second book. Tallinn, 2006, 160 pages.*

***Ellen, Jaan**. Prisoners of foreign power. First book. Tallinn, 2002, 96 pages, illustrations.*

***Life's tears.** Tallinn, 2004, 145 pages, illustrations.*

***Ernits, Edmund**. Off to war I went... Memoirs of a communications officer. Tallinn, 1990, 204 pages + 4 pages of illustrations.*

***Hellat, Henn-Kaarel**. Gallop far away. Tallinn, 2006, 247 pages, illustrations.*

***Hion, Ene**. Fate cannot be chosen. Tallinn, 2006, 221 pages, illustrations.*

***People from Hiiumaa in battles of the Second World War**. By Otto Mägi Kärdla, 2006, 381 pages, illustrations.*

***Jõgisalu, Harri**. Memoirs. From Grand Marina to Kadriorg: added periods of Päts, German occupation and Stalin rule, memoirs. [Tallinn], 2007, 469 pages.*

***Kaasik, Valter**. Things that really happened. [Tartu], 2006, 109 pages, illustrations.*

***Karjahärm, Toomas; Sirk, Väino**. Adjustment and resistance: Estonian intelligentsia in 1940-1987. Tallinn, 2007, 995 pages, illustrations, personal register.*

***Karjahärm, Toomas**; Luts Helle-Mai. Cultural genocide in Estonia. Artists and musicians in 1940-1953. Tallinn, 2005. 443 pages. Register.*

***Kruusvall, Jaan; Jahilo, Villi**. Forest is my brother. About the forest brothers movement in the Palmse rural municipality and surrounding area. Real-life story. Tallinn, 2006, 264 pages.*

***You see things the way you look at them**. Biographies of Estonian journalists. Tartu, 2009, 599 pages, illustrations. Register for 3rd volume.*

***Kukk, Valve**. But the village remained... recollections of life in the Kõrvemetsa village. Kõrvemetsa, 2003, 294 pages, illustrations.*

***Kõverjalg, Ants**. Choices in life. Second book. Red labyrinth. Legionary-scientist's retrospective of life and various meetings. Tartu, 2006, 240 pages, illustrations. Register.*

***Külaots, Vassili.** From Ural to Courland. Recollections along the Estonian Rifle Corps fighting route in the Great Patriotic War of the Soviet Union in 1941-1945. Tallinn, 1969, 317 pages, illustrations.*

***Lelle through the ages**. [Lelle], 2004, 160 pages, illustrations.*

***Merila-Lattik, Helbe**. Estonian doctors in 1940-1960. [Pärnu], [2000], 1200 pages.*

***Metsaots, Karl**. War veterans tell their stories. Tallinn, 1966, 74 pages.*

***Michelson, Helle**. Browsed pages: recollections about life and children's literature. Tallinn, 2008, 285 pages, illustrations.*

***Mäesalu, Valve**. Kulak's daughter in the Soviet system: 1922-1977. Tallinn, 2007, 221 pages, illustrations.*

Mälestusi Kosejõelt. Kose-Uuemõisa, 1998, 115 lk.

Ojakäär, Valter. *Omad viisid võõras väes*. Eesti levimuusika ajaloost 2. 1940-1945. Tallinn, 2003, 575 lk, ill.

Ojalo, Hanno. *Varjud meres*. [Tartu], 2007, 127 lk, ill.

Oll, Aadu. Nõukogude Kaug-Põhja vangilaagrid ja Eesti poliitvangid Kolõmal. Tartu, 1999, 114 lk. Nimeregistrid.

Pao, Bruno. Igal majakal oma tuli: Jüri Suurhans ja tema aeg. Kuressaare, 2006, 175 lk, ill

Peegel, Juhan. *Meenutusi pikalt teelt*. [Tartu], 2006, 168 lk.

Per aspera ad astra: Jakob Westholm ja tema kool. Tallinn, Toronto, 1992, 256 lk, ill

Pihlau, Jaak. Auraamat Eesti Vabariigi kaadriohvitseridele. Tallinn, 2007

Pihlau, Jaak. *Eesti sõjaväe häving*. Tartu, 2003, 63 lk.

Piir, Enno. Sakalamaa ei unusta. Halliste kihelkond. Esimene raamat. [Viljandi], 1991,136 lk.

Piir, Enno. *Sakalamaa ei unusta*. Karksi kihelkond: inimkaotused ja repressioonid alates 21.juunist 1940. Viljandi, 1997, 159 lk, ill, portr.

Piir, Enno. *Sakalamaa ei unusta*. Kõpu kihelkond. [Viljandi], 1993, 163 lk, ill.

Piir, Enno. Sakalamaa ei unusta. Pilistvere kihelkond. [Viljandi], 1996, 160 lk.

Piir, Enno. *Sakalamaa ei unusta*. Paistu kihelkond. 1. Osa, 2. Osa. [Viljandi], 1994, 168, lk, 133 lk, ill.

Piir, Enno. *Sakalamaa ei unusta*. Suure-Jaani kihelkond. Viljandi, 1996, 176 lk, ill.

Piir, Enno. *Sakalamaa ei unusta*. Tarvastu kihelkond. [Viljandi], 1995, 160 lk, ill.

Piir, Enno. Sakalamaa ei unusta. Viljandi linn: inimkaotused ja repressioonid alates 21.juunist 1940. [Viljandi], 1997, 216 lk, ill.

Poliitilised arreteerimised Eestis. I. Tallinn, 1996, 757 lk, ill.

Poliitilised arreteerimised Eestis. II. Tallinn, 1998, 744 lk, ill.

Poliitilised arreteerimised Eestis. III. Tallinn, 2005, 959 lk, ill.

Pro patria. Auraamat Teises maailmasõjas langenud Eesti vabadusvõitlejaile. Tartu, 1998, 259 lk.

Saar, Endel. *Sõruots - Hiiumaa lõunarand*. I osa. [Tallinn], 2006, 359 lk, ill.

Saar, Juhan. *Valus naer*. Tallinn, [2005], 323 lk, ill.

Salo, Vello. EV Kaadriohvitseride saatus 1938-1996. Tartu, 1996, 36 lk.

Recollections of Kosejõe. *Kose-Uuemõisa, 1998, 115 pages.*

Ojakäär, Valter. *Own way in foreign forces. Estonian pop music history 2. 1940-1945. Tallinn, 2003, 575 pages, illustrations.*

Ojalo, Hanno. *Shadows in the sea. [Tartu], 2007, 127 pages, illustrations.*

Oll, Aadu. *Soviet prison camps in the Far North and Estonian political prisoners in Kolyma. Tartu, 1999, 114 pages. Name registers.*

Pao, Bruno. *Every beacon shines its own light: Jüri Suurhans and his time. Kuressaare, 2006, 175 pages, illustrations.*

Peegel, Juhan. *Recollections of a long road. [Tartu], 2006, 168 pages.*

Per aspera ad astra: *Jakob Westholm and his school. Tallinn, Toronto, 1992, 256 pages, illustrations.*

Pihlau, Jaak. *Book in honour of career officers of the Republic of Estonia. Tallinn, 2007*

Pihlau, Jaak. *Destruction of the Estonian army. Tartu, 2003, 63 pages.*

Piir, Enno. *Sakalamaa will not forget. Halliste parish. First book. [Viljandi], 1991,136 pages.*

Piir, Enno. *Sakalamaa will not forget. Karksi parish: human losses and repressions starting from the 21st of June, 1940. Viljandi, 1997, 159 pages, illustrations, portraits.*

Piir, Enno. *Sakalamaa will not forget. Kõpu parish. [Viljandi], 1993, 163 pages, illustrations.*

Piir, Enno. *Sakalamaa will not forget. Pilistvere parish. [Viljandi], 1996, 160 pages.*

Piir, Enno. *Sakalamaa will not forget. Paistu parish. Part 1, part 2. [Viljandi], 1994, 168, pages, 133 pages, illustrations.*

Piir, Enno. *Sakalamaa will not forget. Suure-Jaani parish. Viljandi, 1996, 176 pages, illustrations.*

Piir, Enno. *Sakalamaa will not forget. Tarvastu parish. [Viljandi], 1995, 160 pages, illustrations.*

Piir, Enno. *Sakalamaa will not forget. Viljandi town: human losses and repressions starting from the 21st of June, 1940. [Viljandi], 1997, 216 pages, illustrations.*

Political arrests in Estonia. *I. Tallinn, 1996, 757 pages, illustrations.*

Political arrests in Estonia. *II. Tallinn, 1998, 744 pages, illustrations.*

Political arrests in Estonia. *III. Tallinn, 2005, 959 pages, illustrations.*

Pro patria. *Book in honour of the Estonian freedom fighters who died in the Second World War. Tartu, 1998, 259 pages.*

Saar, Endel. *Sõruots – Hiiumaa southern coast. I part. [Tallinn], 2006, 359 pages, illustrations.*

Saar, Juhan. *Painful laughter. Tallinn, [2005], 323 pages, illustrations.*

Salo, Vello. *Fate of Estonian Republic's career officers in 1938-1996. Tartu, 1996, 36 pages.*

Saul, Bruno. *Meie aeg*. Tallinn, 2006, 320 lk, ill.

Salum, Ants. Raiusin kõik raamatusse: kujunemise aastad. Tartu, 2005, 242 lk, ill.

Sepp, Jaan; Maidlo, Juhan. *Mis juhtus Anton Raadikuga?* Tallinn, 1997, 269 lk, ill.

Soorsk, Eduard. *Mälestused*. Tallinn, 2006, 180 lk.

Tammik, Richard. *Sinust, mu Hulja. Läbi sajandite tänapäeva*. [Kadrina], 2003, 698 lk, ill.

Toots-Pärnaste, Leida. Wabariigist vabariiki. Tallinn, 2007, 280 lk, ill. Register.

Uluots, Ülo. Nad täitsid käsku. Eesti ohvitseride saatus. Tallinn, 1999, 392 lk, vangistatute portreed.

Vend, Johannes. Koduradadel ja rindeteedel. Tallinn, 1979, 189 lk, ill.

Vend, Johannes. Rahutu rahuaeg. Tallinn, 1983,199 lk, + 32 lk ill. Isikunimede register.

Velikije Luki in memoriam. 8. Eesti laskurkorpuse inimkaotused Velikije Luki lahingus 1942-1943. Koostanud V. Boikov. Tallinn, 1992, 184 lk, 4 lk ill.

Viru, Atko-Meeme. *Eluhelgus ja eluvarjud*. Tartu, 2006, 549 lk, ill

***Saul, Bruno**. Our time. Tallinn, 2006, 320 pages, illustrations.*

***Salum, Ants**. Words hewn in paper: formation years. Tartu, 2005, 242 pages, illustrations.*

***Sepp, Jaan; Maidlo, Juhan**. What happened to Anton Raadik? Tallinn, 1997, 269 pages, illustrations.*

***Soorsk, Eduard**. Memoirs. Tallinn, 2006, 180 pages.*

***Tammik, Richard**. About you, my Hulja. Through centuries up to the present day. [Kadrina], 2003, 698 pages, illustrations.*

***Toots-Pärnaste, Leida**. From the old republic to the new one. Tallinn, 2007, 280 pages, illustrations. Register.*

***Uluots, Ülo.** They were following orders. The fate of Estonian officers. Tallinn, 1999, 392 pages, portraits of prisoners.*

***Vend, Johannes**. Home paths and frontline roads. Tallinn, 1979, 189 pages, illustrations.*

***Vend, Johannes**. Turbulent peace. Tallinn, 1983,199 pages, + 32 pages of illustrations. Register of personal names.*

***Velikiye Luki in memoriam**: Human losses of the 8th Estonian Rifle Corps at the battle of Velikiye Luki in 1942-1943. Compiled by V. Boikov. Tallinn, 1992, 184 pages, 4 pages of illustrations.*

***Viru, Atko-Meeme**. Life's vividness and life's shadows. Tartu, 2006, 549 pages, illustrations.*

.

Muu kasutatud kirjandus / *Other literature used*

Eesti rahva kannatuste aasta. Koguteos. 2.trükk, Tallinn, 1995. 839 lk.

Eesti riik ja rahvas II maailmasõjas. I-X, Stockholm, 1954-1962.

Uuet, Liivi. Eesti haldusjaotus 20. sajandil. Teatmik. Tallinn, 2002, 312 lk, kaardid.

VNFSV kriminaalkoodeks. Tartu, 1947. 151 lk.

***Years of the suffering of the Estonian people**. Compilation. 2nd edition, Tallinn, 1995, 839 pages.*

***Estonian state and people in the Second World War**. I-X, Stockholm, 1954-1962.*

***Uuet, Liivi**. Estonian administrative division in the 20th century. Reference book. Tallinn, 2002, 312 pages, maps.*

***Penal Code of the Russian Soviet Federative Socialist Republic**. Tartu, 1947, 151 pages.*

4. ISIKUANDMED NIMEDE TÄHESTIKULISES JÄRJEKORRAS

NIMESTIK M–Sel

PERSONAL DATA IN ALPHABETICAL ORDER
NAME LIST M–Sel

	Lk / *Page*
M	*89*
N	*249*
O	*308*
P	*352*
R	*553*
S	*715*

ABIKS NIMESTIKU KASUTAJALE

Nimestik M–Sel hõlmab aastatel 1940-1945 Punaarmeesse mobiliseeritud eestlaste isikuandmeid nimede tähestikulises järjekorras. Nimestik paikneb, tiitellehest kuni isikuandmete viimase reani, kokku 700 leheküljel. Siia on koondatud nende mobiliseeritud eesti meeste ja naiste andmed, kelle perekonnanimed algavad M-st kuni Sel täheni. Nimestik moodustab raamatu nr. 10 põhiosa, mille lühitähis on RIR 10 ehk veelgi lühemalt R10.

1940-1945. aastatel vene sõjaväkke kuulunud eestlased mobiliseeriti (peamiselt 1941); põgenesid sõjaväest; uppusid või hukkusid transportimisel; surid nälga ja haigustesse tööpataljonides, rasketel rännakutel, KGB vangilaagrites; hukkusid või invaliidistusid lahingutes, vangilangemisel või vabatahtlikul üleminekul ja siis sõjavangilaagrites. Lõppeks algas uuesti KGB sorteeriv-karistav tegevus. Kõik need eesti sõjameeste saatuseandmed on surutud nimekirja isikuandmete mõnerealisse kirjesse.

Isikuandmete kirje koosneb järgmistest andmepositsioonidest: perekonnanimi, eesnimi, isanimi, sünniaeg ja -koht, elukoht, haridus, tööalane tegevus; mobiliseerimise aeg ja koht; tööpataljon, Punaarmee sõjaväeosa; lahingutegevuse, vangilangemise, ja hukkumise aeg ning koht; allika-andmed. Mitte kõik need andmepositsioonid ei ole kõigi jaoks teada (täidetud).

Andmete esitamise peamised korduvad lühendid, mõisted, allikad jne on peatükis 4 seletatud ja inglise keelde tõlgitud.

Koostaja.

USEFUL INFORMATION FOR NAME LIST USERS

The M–Sel name list contains personal information about the Estonians who were mobilised into the Red Army in 1940-1945, arranged alphabetically be the names of the persons. The name list, from the title page to the last lines of text with the personal information, spans a total of 700 pages. Here you can view the information about those mobilised Estonian men and women whose surnames begin with the letters from M to Sel. The name list comprises the main part of Book 10, with the corresponding Estonian-language abbreviations RIR10 and R10 used intermittently to denote this publication.

Different fates awaited those Estonians that were mobilised and served in the Russian armed forces in 1940-1945 (mainly in 1941): some deserted early on, drowned or otherwise died during the arduous transportation by land and sea, some succumbed to hunger and diseases in labour battalions and State Security Committee's prison camps, some were killed or crippled in frontline fighting, while being taken prisoner or going over voluntarily, and later, at POW camps. And then for the survivors the State Security Committee's sorting and punishing activities began again. The fates of those Estonian servicemen have been squeezed into the several-line personal information entries in the name list.

The personal information entry in the name list consists of the following data fields: surname, given name, father's name, date and place of birth, residence location, education, job, mobilisation date and place, labour battalion, Red Army unit, date and place of frontline fighting, POW capture and/or death, source reference. Not all these data positions are known (filled in) for every person.

The main recurrent abbreviations, terms, sources, etc., are explained in Chapter 4 in Estonian and English.

Compiler.

M

MAA, Aleksander m. 1941 mobiliseeriti Punaarmeesse, 27.12.42 langes Taraštšanka k. all. [V.Luki in memoriam].

MAA, Ivan, Peeter m Venemaa eestlane, s. 13.06.22 Omski obl, eluk. sama, algh., traktorist. 1942 Eesti korpus, surn. 1942. [A.K. kaust 5-8; ERAF kart. 23].

MAADA, Leo, Eduard m, s. 21.09.22 Tallinn, eluk. sama, tööstuskool, autojuht, Tallinna Toidukaubastu 03.07.41 mobiliseeriti Punaarmeesse, Saraatovi obl. Pugatšovi linn, 72. jalaväepolk, autojuht, Eesti korpus. [ERAF kart. 23].

MAAJÄRV, Jaan, Jaan m, s. 30.10.10, eluk. Läänemaa Kullamaa v., põllutööline. 21.07.41 mobiliseeriti Punaarmeesse, pole teada, et tuli tagasi. [Lääne Sõna 1942; ZEV II köide; A.K. tööpat.].

MAAK, Georg, Eduard m venelane, s. 11.01.06 Vologda kub. Veliki Ustjug, eluk. Virumaa Kiviõli, Tallinn, kõrgh., arst. 1941 evakueeriti Tatari ANSV, mobiliseeriti 10.01.42, Eesti korpus, 8. sanitaarpataljoni arst, Eesti diviisi peaarst, Tallinnasse tagasi 1944. [ERAF kart. 23; A.K. kaust 8; Eesti arstid].

MAAK, Johannes m. Eesti korpus 1942-1945. [A.K. kaust 9].

MAAK, Osvald-Michael, Peeter m, s. 20.04.21 Saaremaa Kihelkonna v., eluk. sama, algh., põllutööline, pagar, puusepp, lukksepp. 03.08.41 mobiliseeriti Punaarmeesse, Sverdlovski obl. UAZ, 820. tööpataljon, Eesti korpus. [ERAF kart. 23; ZEV II köide].

MAAKER, Anton, Juhan m, s. 20.10.05, eluk. Läänemaa Asuküla v., põllutööline. 20.08.41 mobiliseeriti Punaarmeesse. [Lääne Sõna; ZEV II köide].

MAAKER, August, Johan m, s. 27.10.14, eluk. Saaremaa, põllutööline. 02.08.41 mobiliseeriti Punaarmeesse. [ZEV II köide].

MAAKER, Johan, Peeter en ka Juhan m, s. 16.11.10 Saaremaa, eluk. Saaremaa Torgu v. Sõrve, algh., meremees, kütja laeval. 02.08.41 mobiliseeriti Punaarmeesse, Tšeljabinski obl. Tšebarkul, tööpataljon, Eesti korpus, surn. kopsupõletikku. [ERAF kart. 23; ZEV II köide; ERA,1608-2-409,lk156].

MAAKER, Prits, Johan in ka Juhan m, s. 08.05.20, eluk. Saaremaa, meremees. 02.08.41 mobiliseeriti Punaarmeesse, 1. partisanibrigaad. [ZEV II köide; ERAF kart. 6-2].

MAAKIVI, August, Joosep m, s. 1909, tööline, 1945 mobiliseeriti Eesti Laskurkorpusesse, EGMP. [KRA,1-3-2].

MAAKUS, Johannes, Aleksander m, s. 24.09.20 Narva, eluk. Narva, Märgutule 20-1, tööstuskool, lihunik, tööline vabrikus. 02.07.41 mobiliseeriti Punaarmeesse, Tšeljabinski obl. UAZ, 821. tööpataljon, Eesti korpus, 25.12.42 langes Lavrino k. all. [ERAF kart. 23; ZEV II köide].

MAAL, Edgar, Gustav m, s. 1922, eluk. Läänemaa Taebla v. Tagavere k. 1941 mobiliseeriti Punaarmeesse, Haapsalu Sõjakomissariaat, Eesti korpus, 19.03.45 langes Läti Kuramaa, maetud Remtes Zvani. [A.K. kaust 1-44].

MAAL, Eduard, Anton m, s. 17.09.08 Läänemaa Kolovere v., eluk. Vigala v., 8 kl., tisler. 1941 mobiliseeriti Punaarmeesse, Arhangelski obl. Privodino, 113. töökolonn, Eesti korpus. [ERAF kart. 23].

MAAL, Eduard, Hans m, s. 17.09.08 Läänemaa Koluvere v., eluk. Vigala v., talupidaja. 27.07.41 mobiliseeriti Punaarmeesse, 925. polk, 28.12.42 teadmata kadunud Velikije Luki all. [Lääne Sõna; A.K.; ZEV II köide].

MAAL, Oskar, Jaan m, s. 20.04.08, eluk. Järvamaa, talupidaja. 22.07.41 mobiliseeriti Punaarmeesse. [ZEV II köide].

MAALA, Raimund, Herman en ka Raimond m, s. 25.06.22 Tartu, eluk. sama, 11 kl., tööline, äriteenija, klaasnõude kauplus "Mirvits". 03.07.41 mobiliseeriti Punaarmeesse, Sverdlovski obl. Kirovgrad, 860. tööpataljon, Eesti korpus. [ERAF kart. 23; ZEV II köide].

MAALBERG, Johannes m. 07.41 mobiliseeriti Punaarmeesse, 25.08.41 pääses hukkuvalt laevalt "Eestirand". [Linna Teataja 28.09.41].

MAALINN, Karp, Julius m, s. 12.12.1899 Viljandimaa Võisiku v., algh., ehitustööline, Paldiski sõjaväebaas, hiljem miilitsavalitsuses. 1941 mobiliseeriti Punaarmeesse, Tšeljabinski obl., tööline kolhoosis, Eesti korpus. [ERAF kart. 23].

MAALMANN, Eduard, Johan m, s. 28.07.03, eluk. Tallinn, tööline töökojas. 07.41 mobiliseeriti Punaarmeesse. [ZEV II köide].

MAALMANN, Herbert, Priidik m, s. 15.05.08, eluk. Harjumaa Kohila?, põllutööline. 22.07.41 mobiliseeriti Punaarmeesse, Arhangelski obl. Kotlas, tööpataljon, edasine teadmata. [ZEV II köide; A.K. tööpat.].

MAALMANN, Valter, Madis m, s. 1921, eluk. Harjumaa Keila v. 1941 Punaarmee, 779 laskurpolk. [ERAF kart. 6-2].

MAALMEISTER, Reinhold, Mihkel en ka Rein m, s. 1906 Läänemaa Käina v., eluk. Käina v. Villemi k., algh., talunik. 12.07.41 mobiliseeriti Punaarmeesse, korralduse alusel toodi Rohukülast Hiiumaale tagasi ja suunati kindlustustöödele, kuni Punaarmee välja taandus, 10.41 Omakaitses, kus võttis osa haarangutest nõukogude aktivistidele, arr. 13.11.45, trib. 11.02.46, §58-1a, 58-11, 10+3, Komi ANSV Minerallag, vab. 01.07.55. [R2, 3 ar 11627, 6333N].

MAALMEISTER, Voldemar, Miili m, s. 29.04.22 Läänemaa Käina v., eluk. sama, põllutööline. 03.07.41 mobiliseeriti Punaarmeesse. [Lääne Sõna; ZEV II köide; O.Mägi].

MAALT, Erich, Aleksander m, s. 1925, eluk. Tallinn, Sõja 29-10, vormija, üleliiduline tehas „Volta",1945 mobiliseeriti Eesti Laskurkorpusesse. [KRA,1-3-2].

MAALT, Evald-Rudolf, Priidik m, s. 14.11.10 Järvamaa Lehtse v., eluk. sama, algh., lukksepp, motorist turbatööstuses. 23.07.41 mobiliseeriti Punaarmeesse, Arhangelski obl. Kotlas, 109. töökolonn, Eesti korpus. [ERAF kart. 23; ZEV II köide].

MAALUST, Evald-Friedrich, Peeter ka Maaaluste m, s. 27.09.15, eluk. Harjumaa Kuimetsa v., algh., talunik. 25.07.41 mobiliseeriti Punaarmeesse, Vologda obl. Kuštšuba, 327. ehituspataljon, Eesti korpus. [ERAF kart. 23; ZEV II köide].

MAALUST, Peedu, Peeter ka Maaaluste m, s. 01.06.20 Harjumaa Kaiu v., eluk. sama, algh., põllutööline. 03.08.41 mobiliseeriti Punaarmeesse, Sverdlovski obl. Krasnouralsk, 790. töökolonn, Eesti korpus. [ERAF kart. 23; ZEV II köide]. Täpsustamine: sünd. ka 01.07.1920.

MAAMETS, Aleksander, Emiljan m, s. 22.07.19, eluk. Virumaa Kunda v., põlevkivikaevur, ajateenija, tegevväelane. 06.41 saadeti sunniviisil Venemaale, oli saksa sõjavangis Königsbergis, vab. Valgas 09.11.41. [ZEV IV köide; ERA,R-1606-1-187,lk34]. Täpsustamine: sünd. ka 23.06.19.

MAAMETS, Aleksander-Rudolf, Karl in ka Kaarel m, s. 16.04.10, eluk. Virumaa, põllutööline. 28.07.41 mobiliseeriti Punaarmeesse, Tšeljabinski obl. Tšebarkul, surn. formeerimisel 08.06.42. [U.Usai IR; ZEV II köide; ERAF kart.2-2].

MAAMÄGI, Arved, Jaan m, s. 07.08.1896, eluk. Tallinn, üleajateenija, tegevväelane. 1941 saadeti sunniviisil Venemaale. [ZEV IV köide].

MAAMÄGI, Evert, Andrei m Venemaa eestlane, s. 26.07.23 Peterburi kub, eluk. Vologda obl., kolhoos "Komsomol", 8 kl., lukksepp, Autobaas nr.1. 1942 Eesti korpus, Vologda obl., autobaas, 12.42 langes Velikije Luki all. [ERAF kart. 23; V.Luki in memoriam].

MAANAS, Aleksander, Johannes m, s. 06.09.20, eluk. Virumaa Narva, tekstiilitööline. 03.07.41 mobiliseeriti Punaarmeesse. [ZEV II köide].

MAANDI, Elmar-Heinrich, Hindrek m, s. 03.06.14, eluk. Harjumaa, põllutööline. 22.07.41 mobiliseeriti Punaarmeesse. [ZEV II köide].

MAANDI, Johannes, Preedik m, s. 18.12.08, eluk. Harjumaa, talupidaja. 22.07.41 mobiliseeriti Punaarmeesse. [ZEV II köide].

MAANSO, Ago, Priidu ka Mihkelson, en ka Aleksander, Agu, in ka Riido m, s. 12.06.17 Saaremaa Kaarma v., eluk. Tallinn, Kreuksi 15-8, 9 kl., kaupleja vanakraamiturul, autojuht, spordiselts "Dünamo". 27.07.41 mobiliseeriti Punaarmeesse, Arhangelski obl. Kotlase raj. Limenda, Eesti korpus, 249. laskurdiviis, 917. laskurpolk, polgu õhukaitse rühm, võttis osa Velikije Luki lahingutest. [A.K. kaust 5-2; ERAF kart. 23; ZEV II köide; ERAF kart. 6-2].

MAANSO, Elmar, Riido ka Mihkelson m, s. 17.02.21, eluk. Saaremaa, põllutööline. 02.08.41 mobiliseeriti Punaarmeesse. [ZEV II köide].

MAANTEE, Jaan, Aleksander in ka Alfred m, eluk. Pärnumaa. 1941 mobiliseeriti Punaarmeesse, Eesti korpus, 917. laskurpolk, 16.01.43 langes Velikije Luki all. [V.Luki in memoriam; KRA,9-4-2].

MAANTEE, Johannes, Priidik en ka Juhannes m, s. 25.12.08 Harjumaa Harku v., eluk. Keila v., algh., põllutööline. 1941 mobiliseeriti Punaarmeesse, Arhangelski obl. tööpataljon, Eesti korpus, 921. laskurpolk, 21.12.42 teadmata kadunud Alekseikovo k. all. [ERAF kart. 23; KRA,9-4-2; V.Luki in memoriam].

MAANTOA, Aleksander, Mihkel m, s. 03.11.02, eluk. Läänemaa, talupidaja. 07.41 mobiliseeriti Punaarmeesse. [ZEV II köide].

MAANURM, August, Villem m, s. 16.02.18 Läänemaa Oru v., eluk. sama, algh., põllutööline. 03.07.41 mobiliseeriti Punaarmeesse, Sverdlovski obl. Kamensk-Uralski UAZ, 861. töökolonn, Eesti korpus. [Lääne Sõna; ERAF kart. 23; ZEV II köide]. Täpsustamine: sünd. ka 16.02.1919.

MAANURM, Herbert, Villem m, s. 24.09.16, eluk. Läänemaa Oru v., talupidaja. 22.07.41 mobiliseeriti Punaarmeesse. [Lääne Sõna; ZEV II köide].

MAANUS, Jaan, Margus in ka Anna m, s. 16.10.22 Tartu, eluk. Tartu, Suur kaar 41, 8 kl., lukksepp, Tartu õlletehas. 03.07.41 mobiliseeriti Punaarmeesse, Sverdlovski obl. Nižni Tagil, üksiktöökolonn, Tšeljabinski obl. Krasnoarmeiski raj., tööline kolhoosis, Eesti korpus. [ERAF kart. 23; ZEV II köide].

MAAR, Aleksander, Maria m, s. 17.01.16 Läänemaa Pühalepa v. Vahtrepa k., eluk. Tallinn, Taime 34-9, algh., lukksepp, tehas "Volta". 27.07.41 mobiliseeriti Punaarmeesse, Sverdlovski obl. Krasnouralsk, ehituspataljon, Eesti korpus, 27. laskurpolk, 26.12.42 langes Velikije Luki all. [Lääne Sõna; A.K.; ERAF kart. 23; O.Mägi; V.Luki in memoriam].

MAAR, Aleksei, Peeter en ka Aleksander m, s. 03.09.12, eluk. Läänemaa, talupidaja. 22.07.41 mobiliseeriti Punaarmeesse, Tšeljabinski obl. Tšebarkul, surn. formeerimisel 16.03.42. [U.Usai IR; ZEV II köide; ERAF kart.2-2].

MAAR, Anton, Gustav-Konstantin m, s. 21.06.14 Läänemaa Pühalepa v., eluk. Tallinn, Kristiine 11-12, algh., mööbelsepp, sadulseppade artell. 27.07.41 mobiliseeriti Punaarmeesse, Arhangelski obl. metsatööline, Eesti korpus. [ERAF kart. 23; ZEV II köide].

MAAR, Augustin, Andrei in ka Andres m, s. 27.09.08 Läänemaa Pühalepa v., eluk. Tallinn, Juurdeveo 8-3, algh., kingsepp, Lutheri vabrik. 27.07.41 mobiliseeriti Punaarmeesse, Arhangelski obl. Striiga, 113. töökolonn, Eesti korpus, 417. laskurpolk, 31.12.42 teadmata kadunud Velikije Luki all. [ERAF kart. 23; ZEV II köide; KRA,9-4-2; V.Luki in memoriam].

MAAR, Endel, Jaan m, s. 29.12.22 Harjumaa Rae v. Lagedi, eluk. sama, tööstuskool, elektrik. 03.07.41 mobiliseeriti Punaarmeesse, Udmurdi ANSV, 134. töökolonn, Eesti korpus, 21.12.42 teadmata kadunud Alekseikovo k. all. [ERAF kart. 23; ZEV II köide; V.Luki in memoriam].

MAAR, Julius, Kustav m, s. 25.07.17 Läänemaa Pühalepa v. Kerema k., eluk. sama, põllutööline. 22.07.41 mobiliseeriti Punaarmeesse, Eesti korpus, surn. Kamõšlovis. [ZEV II köide; O.Mägi].

MAAR, Julius, Marie m, s. 13.06.22 Läänemaa Pühalepa v. Soonlepa k., eluk. Tallinn, algh., tööline, "Punane Krull". 03.07.41 mobiliseeriti Punaarmeesse, Tšeljabinsk, 1044. tööpataljon, Eesti korpus, 23. kahurväepolk, jefreitor, 24.10.44 langes Saaremaal. [Lääne Sõna; U.Usai 2R; ERAF kart. 23; ZEV II köide; KRA,9-4-2; O.Mägi]. Täpsustamine: sünd. ka 13.10.1921.

MAAR, Theodor, Gustav-Konstantin m, s. 05.05.11 Läänemaa Pühalepa v. Hilleste k., eluk. Tallinn, algh., tisler, ehitustööline. 27.07.41 mobiliseeriti Punaarmeesse, Arhangelski obl. Kotlas, 109. töökolonn, Eesti korpus, 917. laskurpolk, 19.12.42 langes Velikije Luki all. [ERAF kart. 23; ZEV II köide; O.Mägi; V.Luki in memoriam].

MAAR, Villem, Gustav in ka Kustav m, s. 13.02.09 Läänemaa Pühalepa v. Kerema k., eluk. sama, talupidaja. 22.07.41 mobiliseeriti Punaarmeesse, 925. laskurpolk, 30.12.42 teadmata kadunud Velikije Luki all. [Lääne Sõna; A.K.; ZEV II köide; O.Mägi; V.Luki in memoriam].

MAARAND, Gustav, Jaan m, s. 19.02.12 Läänemaa Märjamaa v., eluk. Harjumaa Seli Sanatoorium, keskh., majandusalajuhataja Seli Sanatooriumis. 27.07.41 mobiliseeriti Punaarmeesse, Sverdlovski obl. Krasnouralsk, 789. töökolonn, Eesti korpus. [ERAF kart. 23; ZEV II köide].

MAARANNA, Ilmar, Jaan m, s. 28.02.14 Virumaa Sõmeru v., eluk. Narva, rdtj. maja 22, 6 kl., tööline, sõjaväelane, piirivalvur, üleajateenija sõjaväes. 26.07.41 mobiliseeriti Punaarmeesse, Arhangelsk, üksik-ehituspataljon, Eesti korpus, arr. 14.08.43, trib. 01.10.43, §58-1b, 10+3. [ERAF kart. 23; ZEV II köide; R2].

MAARING, Arnold, Eduard m, s. 29.09.13 Tartumaa Vastse-Kuuste v., eluk. Tallinn, 8 kl., konduktor, Pärnu-Mõisaküla raudtee. 10.08.41 mobiliseeriti Punaarmeesse, Omski obl., põllutööline kolhoosis, Eesti korpus. [ERAF kart. 23; ZEV II köide].

MAARING, Juhan, Jüri m, s. 19.07.03 Järvamaa Koigi v. Väike-Kareda k.,06.41 saadeti sunniviisil Venemaale, oli saksa sõjavangis Königsbergis, vab. Valgas 09.11.41, arr. 21.11.44 Paide, Pärnu 28-1, trib. 05.01.45, §58-1b, 10a, Komi ANSV Inta, vab. 03.09.54. [ERA,R-1606-1-187,lk34; R2].

MAARING, Voldemar m, eluk. Harjumaa Padise v. Määra k. 1941 mobiliseeriti Punaarmeesse, Arhangelski obl Holmogorõi, surn. 02.42 kopsupõletikku. [ERA,1608-2-409,lk178].

MAARITS, Aleksander, Grigori m, s. 15.11.02, eluk. Tallinn, tööline klaasivabrikus. 17.08.41 mobiliseeriti Punaarmeesse, 25.08.41 pääses hukkuvalt laevalt "Eestirand". [Linna Teataja 25.09.41; ZEV II köide].

MAARITS, Felix, Aleksander en ka Feliks m, s. 20.05.20 Pärnumaa Sindi, eluk. Sindi, Pärnu mnt. 21, 8 kl., äriteenija, lihunik, Sindi tarbijate kooperatiiv. 03.07.41 mobiliseeriti Punaarmeesse, Kuibõševi raj. Bessemjanka lihakombinaat, tööline, Eesti korpus. [ERAF kart. 23; ZEV II köide].

MAARMA, Eduard, Priidu m, s. 22.12.12 Saaremaa Kaarma v., eluk. sama, algh., põllutööline, puusepp. 03.08.41 mobiliseeriti Punaarmeesse, UAZ, tööpataljon, Eesti korpus. [ERAF kart. 23].

MAARMA, Richard ka Maarna m, s. 22.12.12, eluk. Saaremaa Kaarma v. Tõra k. 1941 mobiliseeriti Punaarmeesse, oli saksa sõjavangis Polotskis ja teistes laagrites. [ERA,R-1606-1-187, lk174].

MAARNA, Johannes, Rein m, s. 1910, eluk. Tallinn, Saare 3-1, autojuht. 29.12.44 mobiliseeriti Punaarmeesse. [KRA,1-3-3].

MAAROOS, Johannes, Aleksander m Venemaa eestlane, s. 28.11.03 Peterburi kub, eluk. Leningradi obl. Kingissepp, algh., kingsepp. 1942 Eesti korpus. [ERAF kart. 23].

MAAS, Herman, Joosep m, s. 06.06.18 Tapa, eluk. Tallinn, 9 kl., maaler, Tallinna tööstuskaubastu, ajateenija. 27.07.41 mobiliseeriti Punaarmeesse, Udmurdi ANSV Kambarka naftabaas, Eesti korpus. [ERAF kart. 23; ZEV II köide].

MAAS, Timofei, Ivan m, s. 24.07.1899, eluk. Läänemaa, talupidaja. 24.08.41 mobiliseeriti Punaarmeesse. [ZEV II köide].

MAAS, Valter, Jakob m, s. 03.06.09 Narva, eluk. Virumaa Sillamäe, keskh., velsker, õliväljaandja põlevkivitööstuses. 29.07.41 mobiliseeriti Punaarmeesse, Arhangelski obl. Kotlas, 113. ehituspataljon, Eesti korpus, 925. polk. [ERAF kart. 23; ZEV II köide; Ojakäär2].

MAASALU, Arnold, Jaan m, s. 11.11.18, eluk. Tallinn, Välja 16-3, ajateenija, tegevväelane, kapral, autojuht. 24.06.41 saadeti sunniviisil Venemaale, oli saksa sõjavangis Königsbergis, vab. Valgas 09.11.41, 1945 mobiliseeriti Eesti Laskurkorpusesse, Tallinna meresadam. [ZEV IV köide; ERA,R-1606-1-187,lk34; KRA,1-3-2].

MAASALU, Harald, Anton m, s. 26.12.18 Harjumaa, eluk. sama, põllutöökool, ajateenija sõjaväes. 22.07.41 mobiliseeriti Punaarmeesse, Arhangelski obl., tööpataljon, Eesti korpus. [ERAF kart. 23]. Täpsustamine: sünd. ka 18.12.1918.

MAASALU, Johannes m, eluk. Tartumaa Kambja v. 03.07.41 mobiliseeriti Tartus, Kirovi obl. Slobodskoi, tööpataljon, Eesti korpus, saatus teadmata. [A.K. tööpat.; A.Konts].

MAASALU, Johannes, Rudolf-Juhannes en ka Juhannes m, s. 07.12.22 Tartumaa Veski v., eluk. Tartu, 10 kl., mehaanik, vabrik "Võit". 03.07.41 mobiliseeriti Punaarmeesse, Sverdlovski obl. Kamensk-Uralski, 671, 861. ehituspataljon, Eesti korpus, seersant, võttis osa Velikije Luki, Eesti ja Kuramaa lahingutest. [ERAF kart. 23; ZEV II köide; A.K. tööpat.; ERAF kart. 6-2]. Täpsustamine: sünd. ka 07.12.1921.

MAASALU, Oskar, Mihkel m, s. 25.07.16, eluk. Tallinn, töötaja Loodushoiu ja Turismi instituudis. 27.07.41 mobiliseeriti Punaarmeesse. [ZEV II köide].

MAASALU, Voldemar, Joosep m, s. 28.12.22 Narva, eluk. Virumaa Narva, 6 kl., orkestrant. 03.07.41 mobiliseeriti Punaarmeesse, arr. 16.08.41, trib. 08.11.41, §58-10 lg2, 7+3, Sverdlovsk, Kaitseliit, nõukogudevastane agitatsioon. [ZEV II köide; R2 ar 28212].

MAASEL, Edgar, Gustav m, eluk. Läänemaa Taebla v. Tagavere k. 1941 mobiliseeriti Punaarmeesse, Haapsalu Sõjakomissariaat, Eesti korpus, 19.03.45 langes Läti Kuramaa, maetud Tuški. [A.K. kaust 1-37].

MAASEL, Gustav, Gustav m, s. 21.05.1898, eluk. Läänemaa Taebla v., põllutööline. 20.08.41 mobiliseeriti Punaarmeesse. [Lääne Sõna; ZEV II köide].

MAASEN, Paul m, s. 08.07.15, eluk. Jõgeva, Nurme 6, autojuht, eraisik. 06.41 saadeti sunniviisil Venemaale, oli saksa sõjavangis Königsbergis, jäi Saksamaale. [ERA,R-1606-1-187,lk34].

MAASEN, Paul, Osvald m, s. 22.07.17 Tartu, eluk. Tartu, Aleksandri 58, põllutöökool, autojuht. 1941 mobiliseeriti Punaarmeesse, Arhangelski obl., 858. ehituspataljon, Eesti korpus. [ERAF kart. 23].

MAASEPP rauakaupmehe poeg m, s. Tallinn. 1941 mobiliseeriti Tallinnas, Arhangelski obl. Kotlas-Nertšug, tööpataljon, 02.42 surn. rännakul Kotlasesse. [A.K. tööpat.].

MAASEPP, Eduard, Ado m, s. 29.09.11, eluk. Tallinn, hobusemees. 28.07.41 mobiliseeriti Punaarmeesse. [ZEV II köide].

MAASEPP, Raul, Tõnis en ka Paul m, s. 19.09.20, eluk. Tallinn, keskkooliõpilane. 01.07.41 mobiliseeriti Tallinnas, saatus teadmata. [ZEV II köide; A.K. tööpat.]. Täpsustamine: sünd. ka 1922.

MAASER, Paul, Osvald m, s. 22.07.17, eluk. Viljandimaa. 1941 Punaarmee, 354. laskurpolk. [ERAF kart. 6-2].

MAASER, Richard, Johan ka Maser, in ka Juhan m, s. 01.04.16 Tartu, eluk. Tallinn, Koidu 116-10, algh., elektrimontöör, tehas "Volta". 23.07.41 mobiliseeriti Punaarmeesse, Arhangelski obl. Semiretšna, 112. töökolonn, Eesti korpus. [ERAF kart. 23, H494; ZEV II köide].

MAASI, Elmar, Voldemar m, s. 01.02.13 Virumaa Küti v., eluk. Tallinn, algh., laduja, trükitööline, trükikoda "Punane Täht". 27.07.41 mobiliseeriti Punaarmeesse, Udmurdi ANSV, ehituspataljon, Eesti korpus. [ERAF kart. 23; ZEV II köide].

MAASIK, Albert, Karl m, s. 02.04.20, eluk. Valgamaa, maatööline, ajateenija, tegevväelane. 06.41 saadeti sunniviisil Venemaale, oli saksa sõjavangis Königsbergis, vab. Valgas 09.11.41. [ZEV IV köide; ERA,R-1606-1-187,lk34].

MAASIK, Aleksei m, s. 29.01.19, eluk. Saaremaa Kaarma v., põllutööline, kutsealune. 06.41 saadeti sunniviisil Venemaale, oli saksa sõjavangis Königsbergis, vab. Valgas 09.11.41. [ERA,R-1606-1-187,lk34].

MAASIK, Arthur, Jakob m, s. 16.10.09 Harjumaa Kabala v., eluk. Tallinn, Erika 1-1, algh., mehaanik, külmhoone. 27.07.41 mobiliseeriti Punaarmeesse, Sverdlovski obl. Rež, 878. ehituspataljon, Eesti korpus. [ERAF kart. 23].

MAASIK, Artur, Paul m, s. 26.01.12, eluk. Järvamaa Paide, tööstuskooli õpetaja. 22.07.41 mobiliseeriti Punaarmeesse. [ZEV II köide].

MAASIK, August, Oskar m, s. 24.09.14, eluk. Tallinn, kaubaväljavedaja. 02.08.41 mobiliseeriti Punaarmeesse. [ZEV II köide].

MAASIK, Eberhard, Karl m, s. 18.02.18 Virumaa Tudulinna v., eluk. Virumaa Oonurme k. Kaukerijõe t., 8 kl., põllutööline, sõjaväelane, velsker sõjaväes, ajateenija, tegevväelane. 07.41 saadeti sunniviisil Venemaale, velsker rindel, Tšeljabinski obl. Magnitogorsk, 703. ehituspataljon, Eesti korpus, 300. laskurpolk, 12.10.44 langes rindel. [ERAF kart. 23; kv I/I; ZEV IV köide; KRA,9-4-2].

MAASIK, Eduard, Ado in ka Aadu m, s. 12.07.07 Valgamaa Helme v., eluk. Tallinn, Kesk-Luha 10a-10, kõrgh., muusikapedagoog, Tallinna 20. algkool. 27.07.41 mobiliseeriti Punaarmeesse, Arhangelski obl., 111. tööpataljon, Eesti korpus, 1942-1944 921. laskurpolgu orkestrant, 1945 249. Eesti laskurdiviisi puhkpilliorkestris. [ERAF kart. 23; ZEV II köide; ERAF kart. 6-2].

MAASIK, Elmar, Jaak m, s. 10.06.13, eluk. Tallinn, autojuht. 27.07.41 mobiliseeriti Punaarmeesse. [ZEV II köide].

MAASIK, Elmar, Jaan m, s. 24.03.20 Tallinn, eluk. Tallinn, Pronksi 8-7, algh., lihunik, liha- ja vorstitööliste artell. 02.07.41 mobiliseeriti Punaarmeesse, Tšeljabinsk, 1044. tööpataljon, lukksepp, Eesti korpus, 249. laskurdiviis, 921. laskurpolk, siderood, haavata sai Virumaal 20.09.44. [ERAF kart. 23; ZEV II köide; ERAF kart. 6-2].

MAASIK, Erich, Voldemar m, s. 13.09.21 Tartumaa Lohusuu v., eluk. Tallinn, 9 kl., raamatupidaja, Balti Manufaktuur. 03.07.41 mobiliseeriti Punaarmeesse, Tšeljabinsk, 1044. töökolonn, Eesti korpus. [ERAF kart. 23; ZEV II köide].

MAASIK, Eugen m, s. 22.08.20, eluk. Tartu, Kaluri 27-1, kutsealune. 06.41 saadeti sunniviisil Venemaale, oli saksa sõjavangis Königsbergis, vab. Valgas 09.11.41. [ERA,R-1606-1-187,lk34].

MAASIK, Evald m, s. 14.01.19, eluk. Tartumaa Saare v., talupidaja, kutsealune. 06.41 saadeti sunniviisil Venemaale, oli saksa sõjavangis Königsbergis, vab. Valgas 09.11.41. [ERA,R-1606-1-187,lk34].

MAASIK, Evald, August m, s. 10.11.18, eluk. Tartumaa, ajateenija, tegevväelane. 1941 saadeti sunniviisil Venemaale. [ZEV IV köide].

MAASIK, Evald, Osvald m, s. 10.07.18, eluk. Tartumaa Voore v., ametnik, ajateenija, tegevväelane. 01.07.41 saadeti sunniviisil Venemaale, oli saksa sõjavangis Königsbergis, vab. Valgas 09.11.41. [ZEV IV köide; ERA,R-1606-1-187,lk34].

MAASIK, Harald, Aleksander m, s. 1910, eluk. Virumaa. 1941 mobiliseeriti Punaarmeesse, 1942 Eesti korpus. [A.K. kaust 6-111,10].

MAASIK, Harry, Voldemar m, s. 07.03.19, eluk. Tartumaa Lohusuu v., põllutööline, ajateenija, tegevväelane. 06.41 saadeti sunniviisil Venemaale, oli saksa sõjavangis Königsbergis, vab. Valgas 09.11.41. [ZEV IV köide; ERA,R-1606-1-187,lk34].

MAASIK, Johan, Abel en ka Johann m, s. 05.09.1891 Võrumaa, eluk. Tallinn, kõrgh., tööline kaevanduses, kapten-major, 15.08.41 mobiliseeriti Punaarmeesse, arr. 29.05.42 Sverdlovski obl. Serov, §58-10, 5a, Omski obl. [ZEV II köide; R1 kl.].

MAASIK, Johannes, Johannes m, s. 01.11.18, eluk. Järvamaa Võhmuta v., põllutööline, ajateenija, tegevväelane. 28.06.41 saadeti sunniviisil Venemaale, oli saksa sõjavangis Königsbergis, vab. Valgas 09.11.41. [ZEV IV köide; ERA, R-1606-1-187,lk34].

MAASIK, Johannes, Karl m, s. 09.10.01, eluk. Tallinn, äriteenija. 22.08.41 mobiliseeriti Punaarmeesse. [ZEV II köide].

MAASIK, Johannes, Peeter m, s. 09.01.10 Läänemaa Kõrgessaare v. Kidaste k, eluk. Tallinn, algh., katelsepp, miilitsa piirkonnavolinik. 1941 mobiliseeriti Punaarmeesse, Jaroslavli obl. Kostroma raj. NKVD miilitsa teenistuses, Eesti korpus, 27. laskurpolk, 31.12.42 teadmata kadunud Velikije Luki all. [ERAF kart. 23; O.Mägi; V.Luki in memoriam].

MAASIK, Leho, Jaan m, s. 09.01.1896, eluk. Tallinn, kingsepp. 22.08.41 mobiliseeriti Punaarmeesse. [ZEV II köide].

MAASIK, Olev-Johannes, Enn in ka Enno m, s. 18.09.21, eluk. Virumaa Tudulinna v., põllutööline. 04.07.41 mobiliseeriti Punaarmeesse, Rakvere Sõjakomissariaat, Eesti korpus, 23.03.45 langes Läti Kuramaa, maetud Tuški. [A.K. kaust 1-38; ZEV II köide].

MAASIK, Paul, Johannes m, s. 15.04.19 Järvamaa Võhmuta v., tööstuskool, lukksepp, ajateenija sõjaväes. 1941 mobiliseeriti Punaarmeesse, sai rindel haavata, haiglas Pihkvas ja Kaasanis, Eesti korpus. [ERAF kart. 23].

MAASIK, Richard, Juhan m, s. 14.10.12 Võrumaa Kasaritsa v., eluk. Tallinn, Roosikrantsi 17-7, 5 kl. , tööline, militsionäär. 1941 mobiliseeriti Punaarmeesse, Tšeljabinski obl. Verhneuralsk, kingsepp, artell "Tšapajev", Eesti korpus, arr. 20.09.43 Kalinini rindel, trib. 24.10.43, §58-10, 10a, Komsomolsk Amuuri ääres, vab. 23.04.53, nõukogudevastased jutud. [ERAF kart. 23; R3].

MAASIK, Robert, Jaak m, s. 20.09.22, eluk. Viljandimaa, põllutööline. 03.07.41 mobiliseeriti Punaarmeesse, Tšeljabinski obl. [ZEV II köide; A.K. kaust 6-105].

MAASIK, Taavi, Peeter m, s. 22.11.10 Viljandimaa Pajusi v. Põltsamaa, eluk. Tallinn, algh., autojuht, Lorupi klaasivabrik. 19.07.41 mobiliseeriti Punaarmeesse, Arhangelski obl. Kotlas, 109. töökolonn, Eesti korpus. [ERAF kart. 23; ZEV II köide].

MAASIK, Valter, Pavel m. 1941 mobiliseeriti Punaarmeesse, Eesti korpus, 30.10.45 surma teade ENSV Sõjakomissariaati. [KRA,9-4-3].

MAASIK, Voldemar, Gotlieb m, s. 22.03.07 Narva, eluk. Virumaa Vaivara v., tööstuskool, lukksepp, Sillamäe õlitööstus. 26.07.41 mobiliseeriti Punaarmeesse, Arhangelsk, 1110. töökolonn, Eesti korpus. [ERAF kart. 23; ZEV II köide].

MAASIK, Voldemar, Jakob m, s. 06.04.09 Tõrva, eluk. Tallinn, Sinika 3-7, kõrgh., geodeet, nooremleitnant, 22. laskurkorpuse kartograafia osakond tegevväelane. 06.07.41 saadeti sunniviisil Venemaale, Novosibirsk, Aerogeodeesia Peavalitsus, Eesti korpus, leitnant. [ERAF kart. 23; ZEV IV köide].

MAASIKAMÄE, Alfred, Johannes m, s. 19.03.08, eluk. Harjumaa, töödejuhataja paemurrus. 27.07.41 mobiliseeriti Punaarmeesse, Molotovi obl. Zakamsk, tööpataljon, Eesti korpus. [ZEV II köide; A.K. tööpat. kart.].

MAASIKAMÄE, Alfred, Madis m, s. 16.10.14, eluk. Harjumaa, põllutööline. 21.07.41 mobiliseeriti Punaarmeesse, Molotovi obl. Zakamsk, Eesti korpus. [ZEV II köide; A.K. tööpat. täiendused].

MAASIKAMÄE, Olaf, Georg in ka Marie m, s. 15.09.14 Tallinn, eluk. Tallinn, Ahju 1-7, keskh., raadiotehnik, Riiklik Merelaevandus, üleajateenija. 28.07.41 mobiliseeriti Punaarmeesse, Arhangelski obl. Kotlas, 11. töökolonn, Eesti korpus. [ERAF kart. 23; ZEV II köide].

MAASIKAMÄE, Valter, Jüri m, s. 04.07.18 Harjumaa Peningi v., eluk. Harjumaa, 9 kl., tisler, sõjaväes, ajateenija, tegevväelane. 07.41 saadeti sunniviisil Venemaale, Tšeljabinski obl., Kalinini nim. tehas, Eesti korpus, 300. laskurpolk, 19.12.42 langes Velikije Luki all. [ERAF kart. 23; ZEV IV köide; KRA,9-4-2; V.Luki in memoriam].

MAASIKAS, Arnold, Ado m, s. 27.09.18 Läänemaa Lihula, eluk. Tallinn, Sinika 2-12, tööstuskool, rätsep, E.R.A. artell, ajateenija. 28.07.41 mobiliseeriti Punaarmeesse, Arhangelski obl. Haritonovo, 112. töökolonn, Eesti korpus, ei tulnud tagasi, saatus teadmata. [Lääne Sõna 1942; ERAF kart. 23; ZEV II köide; A.K. tööpat.].

MAASIKAS, Artur, Jakob m, s. 16.10.09, eluk. Tallinn, Eerika 1-1, kooliteenija. 27.07.41 mobiliseeriti Punaarmeesse, Vabariiklik Sõjakomissariaat, Eesti korpus, jefreitor, 18.03.45 Langes Läti Kuramaa, maetud Tuški. [A.K. kaust 1-38; ZEV II köide].

MAASIKAS, August, Anna m, s. 23.09.1900, eluk. Tallinn, tööline Lutheri vabrikus. 22.08.41 mobiliseeriti Punaarmeesse, 25.08.41 pääses hukkuvalt laevalt "Eestirand". [Linna Teataja 11.09.41; ZEV II köide].

MAASIKAS, Eduard, Eduard m, s. 25.04.22 Tallinn, eluk. Tallinn, Falkpargi 24-23, algh., raadiotehase tööline, treial, trükikoda "Punane Täht". 02.07.41 mobiliseeriti Punaarmeesse, Tatari ANSV Bugulma, 16. tagavarapolk, 4. pataljon, punaväelane, Eesti korpus. [ERAF kart. 23; ZEV II köide].

MAASIKAS, Georg, Georg m, s. 1913, eluk. Tartumaa. 1941 mobiliseeriti Punaarmeesse. [A.K. kaust 6-80].

MAASIKAS, Georg-Illimar, Jaan ka Moosikas, in ka Johannes m, s. 12.03.19, eluk. Tallinn, tünnivabrikutööline. 16.08.41 mobiliseeriti Punaarmeesse, 354. laskurpolk, surn. 11.03.42, maetud Sverdlovski obl. Kamõšlovi kalmistu. [U.Usai IR,2R; ZEV II köide].

MAASIKAS, Johannes, August m Venemaa eestlane, s. 25.03.21 Tveri kub, eluk. Kalinini obl, algh., kolhoosnik. 09.01.42 Punaarmee, Eesti korpus. [ERAF kart. 23].

MAASIKAS, Johannes, Hugo m, s. 12.01.22 Tallinn, eluk. Tallinn, Sakala 1-25, algh., lukksepp, keskkütte õpipoiss. 02.07.41 mobiliseeriti Punaarmeesse, Tšeljabinski obl., 1044. ehituspataljon, Eesti korpus. [ERAF kart. 23; ZEV II köide].

MAASIKAS, Johannes, Mihkel m, s. 24.06.03, eluk. Tallinn, lihttööline. 22.08.41 mobiliseeriti Punaarmeesse, Eesti korpus, 921. laskurpolk, 30.07.44 langes sõjas. [ZEV II köide; KRA,9-4-2].

MAASIKAS, Paul, Anton m, s. 28.07.22 Järvamaa Väätsa v., eluk. sama, 6 kl., talunik. 03.07.41 mobiliseeriti Punaarmeesse, arr. 21.01.43, trib. 22.02.43, §58-1b, surmaotsus, 11.04.43 otsus muud. 10+5, tahtis üle minna sakslaste poolele. [ZEV II köide; R2 ar 27298].

MAASIKAS, Roland-Edmund, Mikk m, s. 05.11.14 Harjumaa Kolga v., eluk. Tallinn, Õnne 5-7, keskh., velsker, raamatupidaja Tallinna I haigla. 27.07.41 mobiliseeriti Punaarmeesse, Arhangelski obl. Krasnoborski raj. Nertšugi metsapunkt, Eesti korpus. [ERAF kart. 23; ZEV II köide].

MAASIKMETS, Oskar, Aleksander m, s. 30.05.21 Võrumaa Räpina v., eluk. sama, keskh., paberimeister, Räpina Paberivabrik. 03.07.41 mobiliseeriti Punaarmeesse, Kuibõševi obl., tööpataljon, Eesti korpus. [ERAF kart. 23; ZEV II köide]. Täpsustamine: sünd. ka 30.05.1922.

MAASIKMÄE, Heino, Hendrik m, s. 26.04.22 Pärnumaa Häädemeeste, eluk. Häädemeeste Arumetsa, algh., põllutööline. 02.07.41 mobiliseeriti Punaarmeesse, Kuibõševi obl., põllutööline, Eesti korpus, 917. laskurpolk, võttis osa Velikije Luki ja Eestimaa lahingutest. [ERAF kart. 23; ZEV II köide; ERAF kart. 6-2].

MAASIN, Eugeni, Konstantin m, s. 1920, eluk. Tartu, ajateenija, tegevväelane. 1941 saadeti sunniviisil Venemaale. [ZEV IV köide].

MAASING m, eluk. Tallinn, Juurdeveo 2-4. 1941 mobiliseeriti Punaarmeesse, Tšeljabinski obl. Tšebarkul, surn. 03.42. [ERA, 1608-2-409,lk178].

MAASING, Aarne, Aleksander m, s. 07.12.20 Virumaa Narva, eluk. Virumaa Narva, Kreenholmi 21-28, algh., lukksepp, Kreenholmi Manufaktuur. 02.07.41 mobiliseeriti Punaarmeesse, Sverdlovski obl. UAZ, 861. tööpataljon, Eesti korpus, 12.01.43 langes Sotovo k. all. [ERAF kart. 23; ZEV II köide].

MAASING, Alfred, Jakob m, s. 1923, eluk. Tallinn. 1941 mobiliseeriti Punaarmeesse, 24.12.42 langes Velikije Luki all. [V.Luki in memoriam].

MAASING, Arnold, Hans m, s. 26.05.15 Tallinn, eluk. Tallinn, Kuressaare 14-4, keskh., äriteenija, arveametnik, Tallinna Elamutevalitsus. 27.07.41 mobiliseeriti Punaarmeesse, Sverdlovski obl. Rež, 788. tööpataljon, Eesti korpus, 354. laskurpolk, 23.12.42 langes Lavrino k. all. [ERAF kart. 23; ZEV II köide; V.Luki in memoriam].

MAASING, August, Abram m, s. 1913 Läänemaa. 1941 mobiliseeriti Punaarmeesse, Tšeljabinski obl. Tšebarkul, 925. laskurpolk, surn. formeerimisel 01.09.42 düsenteeriasse. [U.Usai IR; ERAF kart.2-2; KRA,9-4-7].

MAASING, Erich, August ka Masing m, s. 20.03.19, eluk. Tallinn, Kodu 24-1, ajateenija, tegevväelane, kapral. 06.41 saadeti sunniviisil Venemaale, oli saksa sõjavangis Königsbergis, jäi Saksamaale. [ZEV IV köide; ERA,R-1606-1-187,lk35].

MAASING, Hugo, Madis m, s. 1916, eluk. Virumaa Rakvere, töötaja kohtus. 26.07.41 mobiliseeriti Punaarmeesse. [ZEV II köide].

MAASING, Konstantin, Ivan m Venemaa eestlane, s. 09.11.22 Smolenski obl, eluk. sama, 8 kl., autojuht-lukksepp kolhoosis. 1942 Eesti korpus, 11.01.43 langes Velikije Luki all. [ERAF kart. 23; V.Luki in memoriam].

MAASING, Peeter, Johannes m, s. 17.11.08, eluk. Tallinn, vangivalvur. 27.07.41 mobiliseeriti Punaarmeesse, arr., Sverdlovski obl. Ivdellag, surn. kinnip-k. 08.03.42. [ZEV II köide; H.Sabbo].

MAASING, Rene m, s. 18.06.11, eluk. Virumaa Narva, äriteenija. 26.07.41 mobiliseeriti Punaarmeesse. [ZEV II köide].

MAASING, Rjurik, Harri Rürik m, s. 11.05.08, eluk. Tallinn, Tartu mnt. 41-9, 6 kl., elektrik, Tallinna Elamutevalitsus. 1941 mobiliseeriti Punaarmeesse, Udmurdi ANSV Kambarka, 791. ehitustöökolonn, Eesti korpus. [ERAF kart. 23].

MAASING, Rudolf, Jüri m, s. 1922, eluk. Harjumaa Rapla. 05.11.44 mobiliseeriti Punaarmeesse, tagavarapataljon, 8. korpus. [KRA,1-3-1].

MAASING, Voldemar, August m Venemaa eestlane, s. 1923, eluk. Leningradi obl. 1942 Eesti korpus. [A.K. kaust 6].

MAASK, Aleksander, Jaan m Venemaa eestlane, s. 16.03.1900 Võrumaa Põlgaste v., eluk. Kirovi obl. Oparino raj, algh., sepp, Kirovi obl. metsapunkt. Udmurdi ANSV Iževsk, suurtükipolgus, Kirovi obl. Vjatskie Poljanõ, 78. tööpataljon, Eesti korpus. [ERAF kart. 23].

MAASK, August, Aleksander m Venemaa eestlane, s. 10.03.23 Kirovi obl, eluk. Kirovi obl. Oparino raj, algh., põllutööline kolhoosis. 1942 Eesti korpus. [ERAF kart. 23].

MAASK, Jaan, Jaan m Venemaa eestlane, s. 20.03.09 Kirovi obl, eluk. Gorki, Vakzalnaja 4-2, algh., raudteemeister, Gorki Raudteevalitsus. 1942 Eesti korpus. [ERAF kart. 23].

MAASK, Karl m, s. 02.03.19, eluk. Võrumaa Leevi v., põllutööline, kutsealune. 06.41 saadeti sunniviisil Venemaale, oli saksa sõjavangis Königsbergis, Vab. Valgas 09.11.41. [ERA,R-1606-1-187,lk34].

MAASLEPP, Edgar, Aleksander m, s. 1923, eluk. Järvamaa Ambla v. Raka k. 1941 mobiliseeriti Punaarmeesse, Paide Sõjakomissariaat, Eesti korpus, 20.03.45 langes Läti Kuramaa, maetud Tuški. [A.K. kaust 2-14].

MAASLEPP, Eduard m, s. 1923, eluk. Virumaa. 1941 mobiliseeriti Punaarmeesse, 20.03.45 langes Läti Kuramaa. [A.K. kaust 2-14].

MAASTIK, Aleksander, Anna m, s. 12.10.1897, eluk. Tallinn, ehitustööline. 22.08.41 mobiliseeriti Punaarmeesse. [ZEV II köide].

MAAT, Heino, Fedot m, s. 24.12.15, eluk. Tallinn, lihttööline. 27.07.41 mobiliseeriti Punaarmeesse. [ZEV II köide].

MAATER, Karl, Aleksander m, s. 18.07.17, eluk. Tallinn, postiametnik. 07.41 mobiliseeriti Punaarmeesse. [ZEV II köide].

MAATSOO, Nigul m, s. 26.12.02 Tallinn, poksitreener. 07.41 mobiliseeriti Punaarmeesse, 25.08.41 pääses hukkuvalt laevalt "Eestirand". [Linna Teataja 13.09.41; Mis juhtus 65; ESBL].

MABON, Edgar m. 02.08.41 mobiliseeriti Punaarmeesse. Kogunemine Veerenni tänava algkoolis. Viidi laevaga Leningradi. [Eesti Sõna 23.01.42].

MADAL, Aleksander, Aleksei m, s. 22.07.14, eluk. Saaremaa, põllutööline. 01.08.41 mobiliseeriti Punaarmeesse. [ZEV II köide].

MADAL, August, Akilina m, s. 05.01.18, eluk. Saaremaa Kaarma v., ajateenija, tegevväelane, kapral. 06.41 saadeti sunniviisil Venemaale, oli saksa sõjavangis Königsbergis, vab. Valgas 09.11.41. [ZEV IV köide; ERA,R-1606-1-187,lk34]. Täpsustamine: sünd. ka 1917.

MADAL, Johannes, Jaan m, s. 22.07.19, eluk. Tartumaa Otepää v., talunik, ajateenija, tegevväelane. 26.06.41 saadeti sunniviisil Venemaale, oli saksa sõjavangis Königsbergis, vab. Valgas 09.11.41. [ZEV IV köide; ERA,R-1606-1-187,lk34].

MADAL, Nikolai, Jaan m, s. 18.11.08 Valgamaa, eluk. Tallinn, Rähni 6-8, 6 kl., sadulsepp, trammidepoo. 27.07.41 mobiliseeriti Punaarmeesse, Arhangelski obl., ehituspataljon, Eesti korpus, 917. laskurpolk, 26.12.42 langes Velikije Luki all. [ERAF kart. 23].

MADAL, Vassili, Aleksei m, s. 29.10.20 Saaremaa Laimjala v., eluk. sama, 6 kl., põllutööline, kalur. 01.08.41 mobiliseeriti Punaarmeesse, Tšeljabinski obl. Tšebarkul, ehituspataljon, Eesti korpus. [ERAF kart. 23; ZEV II köide]. Täpsustamine: sünd. ka 29.08.1920.

MADAL, Vladimir, Aleksei m, s. 15.11.09 Saaremaa, eluk. Tallinn, Suur-Ameerika 3, 4 kl., transporttööline, Tallinna sadam. 27.07.41 mobiliseeriti Punaarmeesse, Arhangelski obl. Kotlas, tööpataljon, Eesti korpus. [ERAF kart. 23; ZEV II köide].

MADALIK, Edgar-Eduard, Hans m, s. 14.03.02, eluk. Tallinn, pearaamatupidaja. 21.08.41 mobiliseeriti Punaarmeesse. [ZEV II köide].

MADAR, Helmut, Jüri m, s. 06.05.07 Tallinn, eluk. Tallinn, Uus-Kalamaja 3-6, 9 kl., laojuhataja ETK-s. 27.07.41 mobiliseeriti Punaarmeesse, Sverdlovski obl. Rež, Eesti korpus. [ERAF kart. 23; ZEV II köide].

MADAR, Juhan, Aleksander m, s. 16.06.10, eluk. Harjumaa, metsavaht. 22.07.41 mobiliseeriti Punaarmeesse. [ZEV II köide].

MADAR, Oskar, Jaan m, s. 24.11.10 Harjumaa, eluk. Harjumaa Kohila v., Tallinn, 6 kl., traktorist, Johansoni paberivabrik. 27.07.41 mobiliseeriti Punaarmeesse, Arhangelski obl. Kotlas, Krasnoborsk, puusepp, Eesti korpus, 921. laskurpolk, 21.12.42 teadmata kadunud Velikije Luki all. [ERAF kart. 23; ZEV II köide; KRA,9-4-2].

MADARIK, Ulrich, Stepan m, s. 07.04.13 Tallinn, eluk. Tallinn, Lubja 5-7, 9 kl., SARK`i Miilitsajaoskonna rajoonivolinik. Jaroslavli obl., miilitsa erilaager, Tšuvaši ANSV, Eesti korpus. [ERAF kart. 23].

MADARSOO, Eduard, August m. 1941 mobiliseeriti Punaarmeesse, Eesti korpus, surn. haigusesse. [KRA,9-4-3].

MADARSOO, Heinrich, August m, s. 03.01.13, eluk. Tallinn, montöör, keskkütte- ja veevarustustööstus, Tõnisson ja Ko juures. 28.07.41 mobiliseeriti Punaarmeesse, surn. 03.42 kopsupõletikku. [ZEV II köide; ERA,1608-2-409,lk178].

MADAVERE, Enn, Ago in ka Ado m, s. 25.04.20, eluk. Tallinn, gümnaasiumiõpilane. 02.07.41 mobiliseeriti Punaarmeesse, 26.12.42 teadmata kadunud Velikije Luki all. [ZEV II köide; V.Luki in memoriam].

MADDI, Arnold, Rudolf m, eluk. Tartumaa. 1941 Punaarmee, Eesti korpus, 300. laskurpolk, 12.42 langes sõjas. [KRA,9-4-2].

MADDI, Rudolf, August m Venemaa eestlane, s. 13.03.17 Petrogradi kub, eluk. Krasnojarski krai (van.), 4 kl., puusepp. 1942 Eesti korpus, 21.12.42 langes Velikije Luki all. [ERAF kart. 23; V.Luki in memoriam]. [RU].

MADE, Raimund, Otto m, s. 10.01.04, eluk. Tallinn, elektrik. 20.08.41 mobiliseeriti Punaarmeesse. [ZEV II köide].

MADELETS, Stanislav, Jakob m, s. 1914, laskur vojenohr. 1945 mobiliseeriti Eesti Laskurkorpusesse, Rahvakomissariaat. [KRA,1-3-2].

MADELIN, Boris, Elise m, s. 08.08.19, eluk. Tallinn, Mooni 52, ajateenija, tegevväelane. 06.41 saadeti sunniviisil Venemaale, oli saksa sõjavangis Königsbergis, jäi Saksamaale. [ZEV IV köide; ERA,R-1606-1-187,lk34].

MADI, Arnold, Rudolf m, s. 10.02.19 Petrogradi kub, eluk. Tartu, Aleksandri 66-6 (van.), algh., kingsepp, Ehitustrust nr.16, lihttööline. 1941 mobiliseeriti Punaarmeesse, Kaasani sõjaväelaager, Tšeljabinski obl., 1044. tööpataljon, Eesti korpus, 13.12.42 langes Malahhovo k. all. [ERAF kart. 23; V.Luki in memoriam].

MADI, Rudolf, Ivan m, s. 1912, eluk. Võrumaa. 1941 mobiliseeriti Punaarmeesse. [A.K. kaust 6-77].

MADIK, Ago, Verner m, s. 04.03.21 Tallinn, eluk. Tallinn-Nõmme, Punatähe 42-8, keskh., elektrik, ajateenija laevastikus, tegevväelane. 21.08.41 saadeti sunniviisil Venemaale, Punaarmees Hankos, Eesti korpus, seersant, 7. laskurdiviis, 354. laskurpolk, raadiojaamaülem. [ERAF kart. 23; ZEV IV köide; A.K. kaust 13; ERAF kart. 6-2].

MADIK, Heinar m, s. 1926 Läänemaa Pühalepa v. Tubala k., eluk. sama. 1941 Punaarmee. [O.Mägi].

MADIS, Aleksander, Rudolf m, s. 1923, eluk. Tallinn, Tartu mnt. 101a-3. 23.04.45 mobiliseeriti Punaarmeesse, jaotuspunkt. [KRA,1-3-1].

MADIS, August, Hans m, s. 26.08.22, eluk. Viljandimaa, põllutööline. 03.07.41 mobiliseeriti Punaarmeesse. [ZEV II köide].

MADIS, **Eitel, Herman** m, s. 17.08.21 Tartumaa Konguta v. Käo k., eluk. Tartumaa Elva, 6 kl., motorist. 03.07.41 mobiliseeriti Punaarmeesse, Sverdlovski obl., ehituskolonn, Eesti korpus, oli saksa sõjavangis Polotskis ja teistes laagrites. [ERAF kart. 23; ZEV II köide; ERA,R-1606-1-187,lk174].

MADIS, **Jaan** m, s. 21.09.18, eluk. Viljandimaa Nuia v., põllutööline, kutsealune. 06.41 saadeti sunniviisil Venemaale, oli saksa sõjavangis Königsbergis, vab. Valgas 09.11.41. [ERA,R-1606-1-187,lk34].

MADIS, **Nikolai, David** in. ka Davõd m Venemaa eestlane, s. 07.11.08 Omski obl, eluk. Omski obl. Ljubinski raj., kolh. Poliitotdel", 2 kl., sepp kolhoosis. 03.40 Ljubinski raj., Eesti korpus. [ERAF kart. 23]. [RU].

MADIS, **Paul, Jüri** m, s. 19.10.11 Järvamaa Esna, eluk. Tallinn, Heina 21-9, 9 kl., lukksepp, raudtee peatehas. 04.08.41 mobiliseeriti Punaarmeesse, Tšeljabinski obl. UAZ, 819. ehituspataljon, Eesti korpus. [ERAF kart. 23; ZEV II köide].

MADISE, **Johannes, August** m, s. 07.10.20 Tallinn, eluk. Tallinn, Mooni 35, keskh., tehnik, vabrik "Eesti Mootor" Pärnus. 02.07.41 mobiliseeriti Punaarmeesse, Tatari ANSV Kaasan, 615. tööpataljon, Eesti korpus. [ERAF kart. 23; ZEV II köide].

MADISON, **Aksel, Gustav** m, s. 23.10.19, eluk. Võrumaa Põlva v., põllutööline, ajateenija, tegevväelane. 28.06.41 saadeti sunniviisil Venemaale, oli saksa sõjavangis Königsbergis, jäi Saksamaale. [ZEV IV köide; ERA,R-1606-1-187,lk34].

MADISON, **Aleksander, Ivan** m, s. 12.03.23 Leningradi obl, eluk. Tallinn. 1941 mobiliseeriti Punaarmeesse, Eesti korpus, 7. laskurdiviis, 354. laskurpolk, 1944-1945 Leningradi Sõjakool, vanemleitnant. [A.K. kaust 13; ERAF kart. 6-2].

MADISON, **Eduard, Ado** m, s. 13.03.18 Petrograd, eluk. Narva, 6 kl., tööline, Kreenholmi Manufaktuur. 1941 mobiliseeriti Punaarmeesse, Arhangelski obl. Kotlas, teedeehitusel, Eesti korpus. [ERAF kart. 23].

MADISON, **Eduard, August** m, eluk. Tartumaa Jõgeva v. 1941 mobiliseeriti Punaarmeesse, Tartumaa Sõjakomissariaat, Eesti korpus, 18.03.45 langes Läti Kuramaa, maetud Dzirnieki. [A.K. kaust 1-38].

MADISON, **Johannes, Gusta** m Venemaa eestlane, s. 09.18 Novosibirski obl, eluk. Novosibirski obl. Tatarski raj, algh., sepp kolhoosis "Kiir". 1942 Eesti korpus. [ERAF kart. 23]. [RU].

MADISON, **Konstantin, Mihkel** in. ka Mihail m, s. 1898. 1941 mobiliseeriti Punaarmeesse, 1. tagavarapolk, nooremleitnant, surn. 19.04.42, maetud Sverdlovski obl. Kamõšlovi kalmistu. [U.Usai IR,2R].

MADISON, **Paul, Ruben** ka Madisson, in ka Ruuben m, s. 06.03.22 Tallinn, eluk. Tallinn, Kadaka tee 11-6, 8 kl., põllutööpraktikant, lukksepp. 03.07.41 mobiliseeriti Punaarmeesse, Saraatovi obl. Pugatšov, tööpataljon, Eesti korpus. [ERAF kart. 23; ZEV II köide].

MADISOO, **Johannes, Karl** m, s. 1920, eluk. Viljandimaa. 1941 mobiliseeriti Punaarmeesse, Eesti korpus, 354. laskurpolk, 16.01.43 langes Velikije Luki all. [V.Luki in memoriam; KRA,9-4-2].

MADISOO, **Kalju, Jaan** sünd. ka 1920 m, s. 08.10.22 Jõgeva, eluk. Jõgeva, Suur 35 (van.), Tartu, keskh., mööbelsepp, Tööstuskooli õpilane. 07.41 mobiliseeriti Punaarmeesse, tööpataljon, Eesti korpus, 921. laskurpolk, 28.12.42 langes Smoljanino k. all. [ERAF kart. 23; ZEV II köide; KRA,9-4-2; V.Luki in memoriam].

MADISSEPP, **Oskar-Aleksander, August** m, s. 19.11.07 Kunda, eluk. Tallinn, Lastekodu 19-5, majahoidja. 27.07.41 mobiliseeriti Punaarmeesse, Sverdlovski obl. Krasnouralsk, 790. tööpataljon, Eesti korpus, 354. laskurpolk. [ERAF kart. 23; ZEV II köide; ERAF kart. 6-2].

MADISSON m, eluk. Tallinn. 1941 mobiliseeriti Punaarmeesse, Arhangelski obl., surn. 1942 rongil Tšebarkuli kõhuhaigusesse. [ERA,1608-2-409,lk178].

MADISSON, **Arnold, Peeter** m, s. 16.05.11 Tõrva, eluk. Tallinn, Heina 3-12, 6 kl., plekksepp oma tööstuses, rauatööline Tallinnas. 27.07.41 mobiliseeriti Punaarmeesse, Sverdlovski obl. Krasnouralsk, 789. tööpataljon, Eesti korpus. [ERAF kart. 23; ZEV II köide].

MADISSON, **Artur** m. 07.41 mobiliseeriti Punaarmeesse, 25.08.41 pääses hukkuvalt laevalt "Eestirand". [Linna Teataja 25.09.41].

MADISSON, **August, Gustav** ka Madison m, s. 1911 Leningrad, eluk. Jõgevamaa, 4 kl. 1941 Punaarmee, Eesti korpus, 925. laskurpolk, võttis osa Kuramaa lahingutest. [A.K. kaust 14; ERAF kart. 6-2].

MADISSON, **Eduard** m, s. 1916, eluk. Jõgevamaa. 1941 Punaarmee, Eesti korpus, 925. laskurpolk. [A.K. kaust 14].

MADISSON, **Eduard, Aadu** m, s. 13.03.18, eluk. Virumaa Narva, tekstiilitööline. 28.07.41 mobiliseeriti Punaarmeesse. [ZEV II köide].

MADISSON, **Eduard, Peeter** m, s. 21.03.21, eluk. Tartumaa Otepää v., talunik, ajateenija, tegevväelane, seersant. 29.06.41 saadeti sunniviisil Venemaale, oli saksa sõjavangis Königsbergis, vab. Valgas 09.11.41. [ZEV IV köide; ERA,R-1606-1-187,lk34].

MADISSON, **Ernst, Kaarel** m Venemaa eestlane, s. 1924 Baškiiri ANSV, eluk. Krasnojarski krai. 1942 Eesti korpus. [A.K. kaust 6].

MADISSON, **Feliks** m, eluk. Pärnu. 1941 mobiliseeriti Punaarmeesse, Eesti korpus. [A.K. kaust 12].

MADISSON, **Heino, Heinrich** m, s. 15.02.21 Sindi, eluk. Tallinn, kesk-erih., masinaehitaja, Raudtee Keskvalitssus. 03.07.41 mobiliseeriti Punaarmeesse, Tšeljabinsk, 1044. ehituspataljon, Eesti korpus. [ERAF kart. 23].

MADISSON, **Herbert, Mihkel** m, s. 30.12.22 Pärnu, eluk. Pärnu, Lubja 1, algh., tööline, Eesti metsatööstus. 1941 mobiliseeriti Punaarmeesse, Tatari ANSV Kaasan, tööpataljon, Eesti korpus, 7. laskurdiviis, 300. laskurpolk. [ERAF kart. 23; ERAF kart. 6-2].

MADISSON, **Hugo, Kaarel** ka Madissen, Madissoon m, s. 17.12.15 Virumaa Salla v., eluk. Tallinn, 4 kl., tööline, Tallinna Toidukaubastu. 27.07.41 mobiliseeriti Punaarmeesse, Udmurdi ANSV Kambarka, 791. ehituskolonn, Eesti korpus. [ERAF kart. 23; ZEV II köide].

MADISSON, **Ilmar, Deniss** ka Madison, in ka Tõnis m, s. 21.11.10 Poola, eluk. Tallinn, eriteadlane, laktoniidi firmas, Tulika tn.7. 27.07.41 mobiliseeriti Punaarmeesse, Molotovi obl. Zakamsk 792. ehituskolonn, arr. 10.08.42, erin. 19.05.43, §58-2 lg.2, 10a, süüdistati kuulumises fašistlikku ülestõusuorganisatsiooni. [U.Usai 2R; ZEV II köide; R3; kart 87].

MADISSON, **Johann, August** m, s. 08.05.1891 Viljandimaa Kärstna v., eluk. Valgamaa, garnisonihaigla komandant, ohvitser, tegevväelane. Punaarmees 180. diviisi 21. polgus pataljonikomandör majori auastmes, Arr. 14.07.41 Petseris, kohus 27.12.41, ülekuulamisel andis Madisson tunnistusi relva ähvardusel ja kirju-

tas läbi lugemata alla kõikidele ülekuulamisprotokollidele, kohus mõistis 10+5, 04.42 viidi Norilskist Lama järve äärde, pärast laagrist vabanemist Novosibirski obl. Tšistoozjornojes asumisel, vab. 21.04.58 ja tuli tagasi Eestisse, surn. 23.02.66 Valgas. [ZEV IV köide; Ü.Uluots; Salo; R2 ar 20257].

MADISSON, Lembit, August m, s. 18.04.25 Viljandi, eluk. Viljandimaa. 1941 mobiliseeriti Punaarmeesse, arr. 28.06.48, Viljandimaa Tuhalaane v., trib. 21.09.48, §58-1a, 7+2, Magadan, Arhangelski obl. Kargopollag, vab. 17.09.55. [A.K. kaust 6-84; R1].

MADISSON, Leonhard m, s. 1925, eluk. Järvamaa Paide. 1941 Punaarmee, Eesti korpus, 925. laskurpolk. [A.K. kaust 14].

MADISSON, Leonhard, Gustav m Venemaa eestlane, s. 26.01.15 Petrogradi kub, eluk. Novosibirski obl. Tatarski raj, 7 kl., finantsagent. 1942 Eesti korpus. [ERAF kart. 23]. [RU].

MADISSON, Paul, Jakob m Venemaa eestlane, s. 25.04.11 Leningradi obl. Oudova, eluk. Ukraina NSV. Võttis osa Leningradi lahingutest, alates 1943 Eesti tagavarapolk kuni 1945. [A.K. kaust 6; ERAF kart. 6-2].

MADISSON, Rudolf, Villem m, s. 12.05.12, eluk. Tallinn, talupidaja. 28.07.41 mobiliseeriti Punaarmeesse. [ZEV II köide].

MADISSON, Ulrich-Edmund, Konstantin ka Madissov m, s. 18.01.18 Tallinn, eluk. Tallinn, Bekkeri 10-20, 6 kl., kullassepatööline, lukksepp, tehas "Volta". 27.07.41 mobiliseeriti Punaarmeesse, Sverdlovski obl. Krasnoualsk., 790. tööpataljon, Eesti korpus. [ERAF kart. 23; ZEV II köide]. Täpsustamine: sünd. ka 18.02.1918.

MADISSON, Uno, Aleksander m, s. 09.11.22, eluk. Läänemaa Haapsalu, keskkooliõpilane. 03.07.41 mobiliseeriti Punaarmeesse. [Lääne Sõna; ZEV II köide].

MADISSON, Valerian, Bernhard m, s. 02.09.13, eluk. Tallinn, ehitustööline. 27.07.41 mobiliseeriti Punaarmeesse. [ZEV II köide; A.K. kaust 6-99].

MADISSON, Voldemar, Liisa m, s. 23.06.10 Viljandimaa Kärstna v., eluk. Tallinn, Sakala 24a-1, 6 kl., maaler, artell "Proletariaat". 27.07.41 mobiliseeriti Punaarmeesse, Sverdlovski obl. Ivdel, metsatöödel, Eesti korpus. [ERAF kart. 23; ZEV II köide].

MADISSOO, Aleksander, August m, s. 13.11.21 Poola, eluk. Mari ANSV (perekond), Tallinn, keskh., miilits, NKVD 5. osakond Tallinnas. 1941 mobiliseeriti Punaarmeesse, Kostroma, NKVD laager, Eesti korpus. [ERAF kart. 23].

MADISSOO, Elmar ka Madisso m, s. 21.05.17. 06.41 saadeti sunniviisil Venemaale, oli saksa sõjavangis Königsbergis, jäi Saksamaale. [ERA,R-1606-1-187,lk34].

MADISSOO, Endel, Eduard m, s. 07.06.24, eluk. Viljandi, kooliõpilane. 07.07.41 mobiliseeriti Punaarmeesse. [ZEV II köide].

MADISSOO, Juhan, Kaarel in ka Karl m, s. 26.02.20, eluk. Viljandimaa, traktorist. 03.07.41 mobiliseeriti Punaarmeesse, Tšeljabinski obl. [ZEV II köide; ERA,R-1-2-41,lk55].

MADISTE, Matt, Villem m, s. 14.09.1899, eluk. Viljandi, Ungari 2, lukksepp, suurtükimeister, vanemallohvitser. 06.41 saadeti sunniviisil Venemaale, oli saksa sõjavangis Königsbergis, jäi Saksamaale. [ZEV IV köide; ERA,R-1606-1-187,lk34].

MADIŠONAK, Anton, Tegla m, s. 16.01.11, eluk. Tartumaa, põllutööline. 23.07.41 mobiliseeriti Punaarmeesse. [ZEV II köide].

MADIVERE, Olev, Paul m, s. 22.02.13, eluk. Tallinn, üliõpilane. 26.07.41 mobiliseeriti Punaarmeesse. [ZEV II köide].

MADRUS, Eduard, Jüri m, s. 27.08.20 Läänemaa Kirbla v., eluk. Tallinn, Toom-Kuninga 24, tööstuskool, mehaanik, Balti Puuvilla Manufaktuur. 02.07.41 mobiliseeriti Punaarmeesse, Kaasani sõjaväe õppelaager, Eesti korpus. [ERAF kart. 23].

MADRUS, Elmar m, s. Läänemaa Käina v. Teterma k., eluk. sama. 1941 Punaarmee, Leningrad, arr. [O.Mägi].

MADRUS, Helmuth, August m, s. 16.10.20 Virumaa Kunda, eluk. Virumaa Kunda, 30-3, tööstuskool, lukksepp, tsemendivabrik. 03.07.41 mobiliseeriti Punaarmeesse, Sverdlovski obl. UAZ, 861. tööpataljon, Eesti korpus, 354. laskurpolk, automaatur, 18.12.42 langes Velikije Luki all. [A.K. kaust 9-17; ERAF kart. 23; Uraalidest 82; KRA,9-4-2; V,,Luki in memoriam].

MADRUS, Ilmar, Peeter m, s. 1912 Hiiumaa, eluk. sama, 10 kl., meremees. 1941 Punaarmee, arr. 29.04.43, trib. 16.07.43, §58-10 lg.2, 58-2, 7+3, nõukogudevastane tegevus. [R2 ar 28816].

MAGELAN, Juhan, Peeter m Venemaa eestlane, s. 09.08.21 Petrogradi kub, eluk. Leningradi obl. Gatšina, 9 kl., sidemontöör. Vologda obl., kolhoositööline, Eesti korpus. [ERAF kart. 23].

MAGNI, J., Aleksander m. 1941 mobiliseeriti Punaarmeesse, maetud Sverdlovski obl. Kamõšlovi kalmistu. [U.Usai 2R].

MAGNUS, Arthur, Hans m, s. 31.01.22, eluk. Tallinn, veevärgitööstusetööline. 02.07.41 mobiliseeriti Punaarmeesse. [ZEV II köide].

MAGNUS, Bernhard, Johan in ka Johannes m, s. 11.04.14 Keila, eluk. Harjumaa Rapla v. Kuusiku sovhoos, algh., tisler. 22.07.41 mobiliseeriti Punaarmeesse, Arhangelsk, Eesti korpus, 917. laskurpolk, 13.01.43 langes Velikije Luki all. [ERAF kart. 23; ZEV II köide; KRA,9-4-2; V.Luki in memoriam].

MAGNUS, Gustav, Gustav m, s. 14.02.09 Läänemaa, eluk. Läänemaa Ridala v., algh., sepp, põllutööline. 22.07.41 mobiliseeriti Punaarmeesse, Arhangelski obl., 857. tööpataljon, Eesti korpus. [Lääne Sõna; ERAF kart. 23; ZEV II köide].

MAGNUS, Johannes, August m, s. 10.01.10, eluk. Tallinn, signalist raudteel. 08.08.41 mobiliseeriti Punaarmeesse. [ZEV II köide].

MAGNUS, Udo, Johann in ka Johan m, s. 21.03.15 Tallinn, eluk. Tallinn-Nõmme, Õie põik 3-1, keskh., tehniline toimetaja "Riiklik Kirjastus". 27.07.41 mobiliseeriti Punaarmeesse, Sverdlovski obl. Krasnouralsk, 790. tööpataljon, Eesti korpus. [ERAF kart. 23].

MAGNUS, Voldemar, Hans m, s. 21.08.11 Harjumaa, eluk. Harjumaa Saue v., 6 kl., raudteelane, autojuht, Kaubastu sovhoos. 23.07.41 mobiliseeriti Punaarmeesse, Arhangelski obl., ehituspataljon, Eesti korpus. [ERAF kart. 23; ZEV II köide].

MAGNUS, Ülo, Jaan m, s. 28.12.21 Viljandimaa Põltsamaa v., eluk. sama, keskh., talunik Adaveres. 03.07.41 mobiliseeriti Punaarmeesse, Tšeljabinsk, tööline traktoritehases, Eesti korpus. [ERAF kart. 23].

MAGONOV, Mihhail, Aleksei m, s. 25.09.10, eluk. Jõgevamaa. 1941 mobiliseeriti Punaarmeesse, Eesti korpus, 300. laskurpolk. [A.K. kaust 12; ERAF kart. 6-2].

MAGUS, Alfred, Eduard m, s. 04.09.18 Tallinn, eluk. Tallinn-Nõmme, Alasi 3, algh., tööline. 1941 mobiliseeriti Punaarmeesse, arr. 28.04.42, trib. 25.06.42, §58-10, surmaotsus, 04.08.42 otsus muud. 10+5, nõukogudevastane agitatsioon. [R2 ar 28298].

MAGUS, Arnold, Gustav in ka Kustu m, s. 21.06.11 Saaremaa Pärsama v., eluk. sama, 5 kl., talunik, koristaja kultuurimajas.

02.08.41 mobiliseeriti Punaarmeesse, Tšeljabinski obl. Tšebarkul, 794. ehituspataljon, Eesti korpus, oli saksa sõjavangis Polotskis ja teistes laagrites. [ERAF kart. 23; ZEV II köide; ERA,R-1606-1-187,lk174].

MAGUS, Harald, August m, s. 10.02.22 Järvamaa, eluk. Järvamaa Koigi v. Posti t. (van.), 6 kl., põllutööline Kuremaa sovhoosis. 07.41 mobiliseeriti Punaarmeesse, Sverdlovsli obl. UAZ, 861. töökolonn, Eesti korpus. [ERAF kart. 23].

MAGUS, Valdek-Vootele, Eduard m, s. 13.11.22 Läänemaa Käina v. Aedma k., eluk. sama, ajateenija, tegevväelane. 26.06.41 saadeti sunniviisil Venemaale, kunstiansamblid. [Ojakäär2; ZEV IV köide; O.Mägi].

MAHELBU, Heindrich, Johan ka Mahelpuu, in ka Juhan m, s. 24.02.18 Rakvere, eluk. Narva, 6 kl., plekksepp, Narva Kreenholmi vabrik. 26.07.41 mobiliseeriti Punaarmeesse, Sverdlovski obl. Rež, 787. ehituskolonn, Eesti korpus. [ERAF kart. 23; ZEV II köide; A.K. kaust 8].

MAHHONI, Edgar, Mart ka Mahoni in ka Martin m, s. 16.01.20 Harjumaa Kehtna v., eluk. Tallinn, traktorist, lukksepp, 02.08.41 mobiliseeriti Punaarmeesse, Sverdlovski obl. UAZ, 819. tööpataljon, Eesti korpus, 19.12.42 langes Novo-Selenino k. all. [ERAF kart. 23; V.Luki in memoriam; ZEV II köide].

MAHHONI, Ilmar, Jaan ka Mahoni m, s. 10.10.16 Tallinn, eluk. Tallinn Toom-puiestee 30-3, 8 kl., trükkija, trükikoda "Kommunist". 27.07.41 mobiliseeriti Punaarmeesse, Udmurdi ANSV Kambarka, ehituspataljon, Eesti korpus, 925, laskurpolk. [ERAF kart. 23; ZEV II köide; A.K. kaust 14].

MAHHONI, Julius, Juhan m, s. 24.10.11 Harjumaa Rapla v., eluk. Tallinn, Kivimurru 10-2 (perek.), 6 kl., ehitustööline. 07.41 mobiliseeriti Punaarmeesse, Gorki, miilits, ehitustööline, Eesti korpus. [ERAF kart. 23].

MAHHONI, Richard, Eduard ka Mahoni m, s. 18.08.16 Tallinn, eluk. Tallinn, Aida 9-2, keskh., raudteelane Ülemiste jaamas. 09.08.41 mobiliseeriti Punaarmeesse, Sverdlovski obl. Krasnogvardeiski metsapunkt, Eesti korpus. [ERAF kart. 23].

MAHHONIN, Matvei, Vassili m venelane, s. 06.08.1898 Virumaa Vasknarva v., eluk. sama, 3 kl., tööline, Kreenholmi Manufaktuur. 07.41 mobiliseeriti Punaarmeesse, Kuibõševi obl., sovhoositööline, Eesti korpus. [ERAF kart. 23].

MAHHONIN, Mihhail, Prokopi ka Mahonin, in ka Prokofi m venelane, s. 12.02.22 Virumaa Vasknarva v., eluk.sama, 6 kl., tööline. 03.07.41 mobiliseeriti Punaarmeesse, Kirovi obl. Slobodskoi, tööpataljon, Eesti korpus. [ERAF kart. 23; ZEV II köide].

MAHHOV, Aleksandr, Mihhail ka Mahov m venelane, s. 30.06.21 Virumaa Skarjatina v., Narva, 4 kl., tööline, Kreenholmi Manufaktuur. 07.41 mobiliseeriti Punaarmeesse, Tšeljabinski obl. UAZ, tööpataljon, Eesti korpus. [ERAF kart. 23; ZEV II köide].

MAHHOV, Aleksei, Aleksander m, eluk. Tartumaa Mehikoorma v. 1941 mobiliseeriti Punaarmeesse, Tartumaa Sõjakomissariaat, Eesti korpus, 29.03.45 langes Läti Kuramaa, maetud Saldus. [A.K. kaust 1-44].

MAHHOV, Nikanor Ivan, ka Mahov m. s. 07.08.1900, eluk. Tallinn, ametnik, 17.08.41 mobiliseeriti Punaarmeesse, 25.08.41 pääses hukkuvalt laevalt "Eestirand". [Linna Teataja 28.09.41; ZEV II köide].

MAHHOV, Nikolai, Nikolai ka Mahov m venelane, s. 21.10.20 Tartumaa Kasepää v., eluk. Virumaa Narva, 6 kl., tööline, Kreenholmi vabrik. 02.07.41 mobiliseeriti Punaarmeesse, Sverdlovski obl. UAZ, 861. töökolonn, Eesti korpus. [ERAF kart. 23; ZEV II köide].

MAHHOV, Pavel, Mihhail ka Mahov m venelane, s. 27.10.11 Virumaa, eluk. Virumaa Skarjatina v., 4 kl., parvetaja. 26.07.41 mobiliseeriti Punaarmeesse, Arhangelsk, 1110. ehituskolonn, Eesti korpus. [ERAF kart. 23; ZEV II köide].

MAHHOV, Serafim, Peeter m, s. 24.07.15 Virumaa Iisaku v., eluk. sama, 6 kl., kalur, põllutööline. 07.41 mobiliseeriti Punaarmeesse, Altai krai Trotski raj., tööline, Eesti korpus, 921. laskurpolk, seersant, 29.12.42 langes Smoljanino k. all. [ERAF kart. 23; ZEV II köide; V.Luki in memoriam; KRA,9-4-2].

MAHHOV, Sergei, Ivan m venelane, s. 10.10.11 Virumaa, eluk. Virumaa Vasknarva v., 7 kl., kaevur, põlevkivikaevandus. 29.07.41 mobiliseeriti Punaarmeesse, Arhangelsk, 1110. töökolonn, Eesti korpus,. [ERAF kart. 23; ZEV II köide].

MAHKLAKOV, Vladimir, Pavel m, s. 1926, eluk. Võrumaa. 1941 mobiliseeriti Punaarmeesse. [A.K. kaust 6-96].

MAHKVEI, Eduard-Voldemar, Jaan m, s. 14.01.13, eluk. Virumaa, põllutööline. 26.07.41 mobiliseeriti Punaarmeesse. [ZEV II köide].

MAHKVEI, Oskar, Jaan m, s. 03.1897 Virumaa Porkuni v., eluk. Vihula v. Kandle as., kingsepp. 07.41 mobiliseeriti Punaarmeesse, Jaroslavli obl., tööline, Eesti korpus. [ERAF kart. 23].

MAHL, August, Mihkel m, s. 07.03.12 Saaremaa, eluk. Saaremaa Kuressaare, Kauba 17, 6 kl., äriteenija, Tarbijate kooperatiiv. 01.08.41 mobiliseeriti Punaarmeesse, Tšeljabinski obl. Tšebarkul, 794. töökolonn, Eesti korpus, 921., 917. laskurpolgus. [ERAF kart. 23; ERA,R-1842-1-52,lk7; ERAF kart. 6-2].

MAHL, Raimond, Artur m, s. 29.06.14 Virumaa Narva, eluk. Virumaa Narva, Raua 5-1, keskh., ärijuht, Kaubastu inspektor. 26.07.41 mobiliseeriti Punaarmeesse, Sverdlovski obl. Rež, 787. tööpataljon, Eesti korpus, 15.01.43 langes Velikije Luki all. [ERAF kart. 23; ZEV II köide; V.Luki In memoriam].

MAHLA, Arnold, Karl in ka Kaarel m, s. 15.07.18 Tartumaa, eluk. Tartumaa Alatskivi v., 5 kl., lõpetas ajateenistuse sõjaväes. 23.07.41 mobiliseeriti Punaarmeesse, Arhangelski obl., ehituspataljon, Eesti korpus. [ERAF kart. 23; ZEV II köide]. Täpsustamine: sünd. ka 18.06.1918.

MAHLA, Artur, Karl m, s. 1915, eluk. Tartumaa Mäksa v. 1941 Punaarmee, 7. laskurdiviis, 354. laskurpolk. [ERAF kart. 6-2].

MAHLA, August, Jaan m, s. 20.11.09, eluk. Harjumaa, põllutööline. 22.07.41 mobiliseeriti Punaarmeesse. [ZEV II köide].

MAHLA, August, Kaarel in ka Karl m, s. 20.02.14 Tartumaa, eluk. Tallinn, üleajateenija. 23.07.41 mobiliseeriti Punaarmeesse. [ZEV II köide; A.K. kaust 6-54,69].

MAHLA, Johannes, Jaan m, s. 01.11.07 Järvamaa Väinjärve v., eluk. Harjumaa Anija v., 3 kl., põllutööline. 22.07.41 mobiliseeriti Punaarmeesse, Arhangelski obl. Tšerevkovo, 856. ehituspataljon, Eesti korpus. [ERAF kart. 23; ZEV II köide].

MAHLA, Karl, Aleksander m, s. 21.08.13, eluk. Harjumaa, ajateenija, tegevväelane. 28.06.41 saadeti sunniviisil Venemaale. [ZEV IV köide].

MAHLA, Richard, Jaan m, s. 07.09.11, eluk. Tallinn. 1941 mobiliseeriti Punaarmeesse, Eesti korpus (1941-1945). [ERAF kart. 6-2].

MAHLA, Valter, Eduard m, s. 1925, eluk. Tartumaa. 1941 mobiliseeriti Punaarmeesse. [A.K. kaust 6-104].

MAHLAK, Nikolai, Semjon m, eluk. Võrumaa. 1941 Punaarmee, Eesti korpus, 921. laskurpolk, 23.11.44 teadmata kadunud. [KRA,9-4-2].

MAHLAKAS, Timofei, Nikandr m, s. 1912 Petseri. 1941 Punaarmee, tööpataljon, 1943 oli Eesti laskurkorpuse laatsaretis ravil. [A.K. kaust 6-73; ERAF kart. 6-2].

MAHLAMETS, Aleksei, Maria m, s. 01.02.10, eluk. Saaremaa Laimjala v., käsitööline. 01.08.41 mobiliseeriti Punaarmeesse, Tšeljabinski obl. Tšebarkul, surn. formeerimisel 30.04.42. [U.Usai IR; ZEV II köide; ERA,1608-2-409,lk178].

MAHLAMETS, Ivan, Maria m, s. 18.08.19, eluk. Saaremaa Laimjala v., põllutööline, ajateenija, tegevväelane. 06.41 saadeti sunniviisil Venemaale, olin saksa sõjavangis Königsbergis, vab. Valgas 09.11.41. [ZEV IV köide, ERA,R-1606-1-187,lk34].

MAHLAPUU, Arnold m, s. 05.10.18, eluk. Valgamaa Lõve v., põllutööline, nooremseersant. 06.41 saadeti sunniviisil Venemaale, oli saksa sõjavangis Königsbergis, jäi Saksamaale. [ERA,R-1606-1-187,lk34].

MAHLAPUU, Ernst, Peeter m, s. 07.04.1898 Helme kihelk. Lõve k., eluk. Valgamaa Põdrala v. Karula, kõrgh., sõjaväearst, 22. territoriaalkorpus(?). 06.41 saadeti sunniviisil Venemaale, langes Dno all Saksa sõjavangi, oli Königsbergis, sai Eestisse tagasi 1941. [ERA,R-1606-1-187,lk34; Eesti arstid 21,246].

MAHLAPUU, Ferdinand, Tõnis m, s. 18.02.08 Viljandimaa Suislepa v., eluk. Harjumaa Juuru v. Ingliste as., 6 kl., meier, Tallinna keskmeierei. 22.07.41 mobiliseeriti Punaarmeesse, Vologda obl. Kuštšuba, tööpataljon, Eesti korpus. [ERAF kart. 23; ZEV II köide].

MAHLAPUU, Johann, Peeter m, s. 05.03.1888, eluk. Tallinn, insener, kolonelleitnant, tegevväelane. 15.07.41 saadeti sunniviisil Venemaale, teda nähti Tjumeni Sõjakoolis autoeriala õpetamas noorsõduritele, surn. Eestis. [ZEV IV köide; cb; tü].

MAHMASTAL, Meinhard, Juhan ka Mahmastel m, s. 1909, eluk. Nõmme, Pärna 11-3, rätsep. 26.02.45 mobiliseeriti Punaarmeesse, KBF. [KRA,1-3-1,4].

MAHOV m Venemaa eestlane, eluk. Venemaa. 1941 Venemaa, Eesti korpus, sanitarpataljon. [A.K. kaust 8].

MAHOV, Vassili, Nikolai m, s. 01.01.19, eluk. Tartumaa, ajateenija, tegevväelane. 22.06.41 saadeti sunniviisil Venemaale. [ZEV IV köide].

MAI, Johannes m, s. 1909, eluk. Saaremaa. 1941 Punaarmee, Eesti korpus, 921. laskurpolk. [A.K. kaust 7].

MAI, Reinhard m, s. 1922, eluk. Harjumaa. 1941 mobiliseeriti Punaarmeesse, 27.laskurpolk. [A.K. kaust 4-8].

MAIBAUM, Karl, Karl m, s. 13.06.13 Virumaa Kalvi v., eluk. Kiviõli, 6 kl., tööline. 07.41 mobiliseeriti Punaarmeesse, Arhangelski raj., metsatööl, Eesti korpus. [ERAF kart. 23].

MAIBAUM, Leonhard, Paul en. ka Lenhard, in. ka Pavel m, s. 28.11.11 Virumaa Kalvi v., eluk. Mahu v. Rannu k., 6 kl., kaevur, Kiviõli kaevandus. 26.07.41 mobiliseeriti Punaarmeesse, Arhangelski obl., 3. ehituspataljon, Eesti korpus, oli saksa sõjavangis Polotskis ja teistes laagrites. [U.Usai IR lk56; ERAF kart. 23; ZEV II köide; ERA,R-1606-1-187,lk174].

MAIBAUM, Valter, Paul m, s. 29.08.15, eluk. Virumaa Kohtla v. Rannu k., põllutööline. 26.07.41 mobiliseeriti Punaarmeesse, Rakvere Sõjakomissariaat, Eesti korpus, nooremseersant, 24.03.45 Langes Läti Kuramaa, maetud Pampali. [A.K. kaust 1-38; ZEV II köide; A.K. kaust 6-96].

MAIBERG, Eduard, Gustav m. 1941 mobiliseeriti Punaarmeesse, 11.01.43 surn. haavadesse Mihhalki k. all. [V.Luki in memoriam].

MAIBERG, Eduard, Mannes m, s. 18.04.11, eluk. Tallinn, tikuvabrikutööline. 28.07.41 mobiliseeriti Punaarmeesse. [ZEV II köide].

MAIBERG, Ilmar, Arnold m, s. 30.07.22 Virumaa Rakvere, Tallinn, 8 kl., plekksepp, autobaas "Mootor", kutsealune. 02.07.41 mobiliseeriti Tallinnas, Tatari ANSV Kaasan, Tšeljabinsk, tööpataljon, Eesti korpus, 7. laskurdiviis, 300. laskurpolk. [ERAF kart. 23; ZEV II köide; A.K. tööpat. kart.; ERAF kart. 6-2].

MAIBERG, Manifald, Jakob m, s. 1907, eluk. Virumaa, laotööline. 23.07.41 mobiliseeriti Punaarmeesse. [ZEV II köide].

MAIDE, Aleksander, Hans m, s. 10.07.17 Läänemaa Oru v., eluk. Tallinn, Tööstuse 29-11, algh., piirivalvur. 27.07.41 mobiliseeriti Punaarmeesse, arr. 03.07.41, erin. 03.02.43, §208, 3a, lahkus omavoliliselt töökohalt, mis oli vastavalt Sõjavägede Ülemjuhataja ENSV-s kindral-major Ljubovtsevi käskkirjale 05.07.41 rangelt keelatud. [ZEV II köide; R3; F16].

MAIDE, Alfred, Jakob m, s. 03.09.19 Harjumaa Kuimetsa v., eluk. Viljandimaa Karksi v., 8 kl., praktikant riigimõisas, töödejuhataja sovhoosis. 03.07.41 mobiliseeriti Punaarmeesse, Tšeljabinsk, 862. tööpataljon, Eesti korpus. [ERAF kart. 23; ZEV II köide].

MAIDE, Arvo, Aado m, s. 05.06.21, eluk. Tallinn, gümnaasiumiõpilane. 03.07.41 mobiliseeriti Punaarmeesse. [ZEV II köide].

MAIDE, Johannes-Eduard, August m, s. 30.01.11, eluk. Tallinn, kirikuõpetaja. 27.07.41 mobiliseeriti Punaarmeesse. [ZEV II köide].

MAIDE, Leonid, Evgeni m, s. 08.07.22 Tallinn, eluk. Tallinn, Heina 53-5, keskh., lukksepp, Tallinna Laevaremonditehas, 1. Tallinna hävituspataljon. 02.07.41 mobiliseeriti Punaarmeesse, 523. tööpataljon, Eesti korpus, poliitjuhi asetäitj, 11.12.44 surma teade Sõjakomissariaati. [ERAF kart. 23; KRA,9-4-3].

MAIDE, Lootus, Valentin m, s. 09.04.21, eluk. Tallinn, lukksepp. 03.07.41 mobiliseeriti Punaarmeesse, Tatari ANSV Kaasan, tööpataljon. [ZEV II köide; Ellen V36; A.K. kaust 6-29]. Täpsustamine: sünd. ka 1920.

MAIDER, August, Eduard m, s. 31.03.11 Järvamaa Anna v., eluk. Paide, Pärnu tee 108, 6 kl., tööline, Järvamaa turbaühing. 07.41 mobiliseeriti Punaarmeesse, Arhangelsk, 1110. ehituspataljon, Eesti korpus, arr. 01.10.43, trib. 28.10.43, §58-10 lg.2, 10+5, nõukogudevastane propaganda. [ERAF kart. 23; R2].

MAIDER, Paul, Ernst m. 1941 mobiliseeriti Punaarmeesse, Eesti korpus, 779. tankitõrjepolk, 26.12.44 surma teade Sõjakomissariaati. [KRA,9-4-3].

MAIDLA, Albert-Eduard, Jaan m, s. 23.02.08 Tartu, eluk. Tallinn, Uus-Maailma 15-13, keskh., masinist, Riigi raudtee. 27.07.41 mobiliseeriti Punaarmeesse, Arhangelski obl. Ipiši metsapunkt, masinist, Eesti korpus. [ERAF kart. 23; ZEV II köide].

MAIDLA, Arnold, Villem m, s. 31.10.22, eluk. Pärnumaa, põllutööline. 03.07.41 mobiliseeriti Punaarmeesse. [ZEV II köide].

MAIDLA, August, Madis m, s. 1895, eluk. Tallinn, Magasini 3a-7, kingsepp. 11.11.44 mobiliseeriti Punaarmeesse, MPVO. [KRA,1-3-1,3].

MAIDLA, Ferdinand, Villem m, s. 14.06.19, eluk. Pärnumaa Laiksaare v., põllutööline, ajateenija, tegevväelane. 06.41 saadeti sunniviisil Venemaale, oli saksa sõjavangis Königsbergis, vab. Valgas 09.11.41. [ZEV IV köide; ERA,R-1606-1-187,lk34].

MAIDLA, Georg, Mart m, s. 1914, eluk. Harjumaa, kraavitööline. 22.07.41 mobiliseeriti Punaarmeesse. [ZEV II köide].

MAIDLA, Heino m, eluk. Pärnu, arvatavasti põgenenu Pärnu-Tallinn rongilt?. 02.07.41 mobiliseeriti Pärnus, Pärnust läks rongiga Tallinnasse teele 800-900 kutsealust, rong tegi peatuse ja umbes pooled põgenesid. [A.Akkermann].

MAIDLA, Heino, Jaan m, s. 09.09.10 Virumaa Vohnja v., eluk. Rakvere, Nisu 12-5, 6 kl., äriteenija, Viru Tarbija Kooperatiiv. 26.07.41 mobiliseeriti Punaarmeesse, Arhangelski obl., 858. üksik ehituspataljon, Eesti korpus. [ERAF kart. 23].

MAIDLA, Herbert-Johannes, Oskar m, s. 19.04.18, eluk. Tartumaa Kuremaa v, põllutööline, ajateenija, tegevväelane. 06.41 saadeti sunniviisil Venemaale, oli saksa sõjavangis Königsbergis, vab. Valgas 09.11.41. [ZEV IV köide; ERA,R-1606-1-187,lk34].

MAIDLA, Ilmar, Adam en ka Elmar m, s. 03.06.22 Tartumaa Kaarepere v., eluk. Kuremaa v., 6 kl., põllutööline. 02.07.41 mobiliseeriti Punaarmeesse, Sverdlovski obl. UAZ, 821. tööpataljon, Eesti korpus, 7. laskurdiviis, 925. laskurpolk, õhukaitserood, sihtur, võttis osa Velikije Luki, Eesti ja Kuramaa lahingutest. [ERAF kart. 23; ZEV II köide; A.K. tööpat.; ERAF kart. 6-2].

MAIDLA, Jaan, August m, s. 11.12.16, eluk. Tallinn, automehaanik ETK-s. 27.07.41 mobiliseeriti Punaarmeesse. [ZEV II köide].

MAIDLA, Jaan, Juhan in ka Jaan m, s. 05.12.19, eluk. Pärnumaa Soontaga v., eluk. sama, 6 kl., talunik, ajateenija, tegevväelane. 06.41 saadeti sunniviisil Venemaale, oli saksa sõjavangis Königsbergis, vab. Valgas 09.11.41, arr. 24.08.48, erin. 01.12.48, §17-58-1a, 10a, Karaganda obl. Karlag, vab. laagrist 18.07.55, asum. Novosibirski obl. Masljanino raj., vab. asum. 17.08.56, Saksa sõjavägi, metsavendade abistamine. [ZEV IV köide; ERA,R-1606-1-187,lk34; R3].

MAIDLA, Leonhard, Karl m, s. 19.07.08 Tartu, eluk. Tallinn, Tööstuse 20-12, 8 kl., elektrik, Kergetööstuse Rahvakomissariaadi Varustuskontor. 27.07.41 mobiliseeriti Punaarmeesse, Sverdlovski obl. Rež, 788. ehituspataljon, Eesti korpus, arr. 15.12.42, trib. 10.01.43, §58-10 lg.2, 10+5, nõukogudevastane propaganda. [ERAF kart. 23; ZEV II köide; R2 ar 27144].

MAIDLA, Oskar, Madis end. Mathiesen m, s. 14.06.19 Harjumaa Padise v., eluk. sama, 6 kl., põllutööline, teetööline, ajateenija, tegevväelane. 29.06.41 saadeti sunniviisil Venemaale, oli saksa sõjavangis Königsbergis, vab. Valgas 09.11.41, arr. 27.08.45, trib. 06.09.45, §58-1b, 58-11, 20+5, Omakaitse., [ZEV IV köide; ERA,R-1606-1-187,lk34; R2].

MAIDLA, Ossia, Aleksander m, s. 05.06.12 Saaremaa Kaarma v., eluk. sama, 4 kl., põllutööline. 03.08.41 mobiliseeriti Punaarmeesse, Sverdlovski obl. UAZ, tööpataljon, Eesti korpus. [ERAF kart. 23; ZEV II köide]. Täpsustamine: sünd. ka 05.07.1912.

MAIDLA, Osvald, Rudolf m, s. 04.12.14, eluk. Tallinn, üleajateenija, allohvitser. 27.07.41 mobiliseeriti Punaarmeesse. [ZEV II köide].

MAIDLA, Paul, Ado m, s. 01.03.08, eluk. Tartu, ohvitser, tegevväelane. 28.06.41 saadeti sunniviisil Venemaale, oli saksa sõjavangis Königsbergis, vab. Valgas 09.11.41. [ZEV IV köide; ERA,R-1606-1-187,lk34].

MAIDLA, Paul, Dimitri m, s. 08.06.20 Tartumaa. 01.07.41 mobiliseeriti Tallinnas, Tatari ANSV Kaasan, Tšeljabinsk, 1044. tööpataljon, Eesti korpus. [A.K. tööpat. kart.].

MAIDLA, Paul, Karl m, s. 12.06.15 Tartumaa Elistvere v., eluk. Tallinn, Jakobsoni 33-2, 9 kl., äriteenija, Tallinna Elamute Valitsus. 07.41 mobiliseeriti Punaarmeesse, Uljanovsk, autobaasi tööline, Eesti korpus. [ERAF kart. 23].

MAIDLA, Valter-Eduard, Ernst m, s. 09.01.21 Viljandi, eluk. sama, lukksepaõpilane. 03.07.41 mobiliseeriti Punaarmeesse, tööpataljon, Eesti korpus, 354. laskurpolk. [ZEV II köide; A.K. kaust 6; ERAF kart. 6-2].

MAIDLA, Viktor, Eduard ka Kargoja m, s. 16.10.15 Tallinn, eluk. Tallinn, Ristiku 11-3, keskh., raamatupidaja, Tallinna linna Elamute Valitsus. 27.07.41 mobiliseeriti Punaarmeesse, Sverdlovski obl. Krasnouralsk, autojuht, Eesti korpus. [ERAF kart. 23; ZEV II köide].

MAIDLAS, Ilmar-Friedrich, Johannes m, s. 04.08.22 Virumaa Rakvere v., eluk. Pärnu, Aia 44. Tööstuskool, trükitööline, "Pärnu Rahvahääl". 02.07.41 mobiliseeriti Punaarmeesse, Tatari ANSV, Kaasan, 613. tööpataljon, Eesti korpus, 27. laskurpolk, 19.12.42 langes Velikije Luki all. [ERAF kart. 23; ZEV II köide; KRA,9-4-2; V.Luki in memoriam].

MAIDLAS, Mihkel m, eluk. Pärnumaa. 03.07.41 mobiliseeriti Pärnus, saatus teadmata. [A.K. tööpat.].

MAIDLE, Julian, Juhan m, s. 17.04.06 Viljandimaa Võisiku v., eluk. Viljandi, Tartu 52-6, 5 kl., maaler, miilits. 07.41 mobiliseeriti Punaarmeesse, Tšeljabinski obl., "1. Mai" kolhoos, Eesti korpus. [ERAF kart. 23].

MAIDLE, Kustav, Vassili m, s. 20.06.15 Saaremaa, eluk. Saaremaa Põide v. Kahutsi k., 8 kl., põllutööline. 03.08.41 mobiliseeriti Punaarmeesse, Tšeljabinski obl. UAZ, 819. tööpataljon, Eesti korpus, 921. laskurpolk, 21.12.42 teadmata kadunud Alekseikovo k. all. [ERAF kart. 23; ZEV II köide; V.Luki in memoriam; KRA,9-4-2]. Täpsustamine: sünd. ka 07.06.1915.

MAIDLO, Elmar, Jakob m, s. 09.09.1899, eluk. Tallinn, rätsep. 22.08.41 mobiliseeriti Punaarmeesse. [ZEV II köide].

MAIDO, Herman, Jaan m, s. 18.02.10, eluk. Tartumaa, põllutööline. 23.07.41 mobiliseeriti Punaarmeesse. [ZEV II köide].

MAIDO, Voldemar, Jakob m, s. 24.06.12 Tartumaa Torma v., eluk. Tallinn, Lennuki 29a-1, 6 kl., põllutööline, rätsep, juurdelõikaja Tööstuskaubastus. 27.07.41 mobiliseeriti Punaarmeesse, Tšeljabinski obl. Zlatoust, 973. tööpataljon, Eesti korpus, arr. 14.11.43, trib. 20.11.43, §19-58-1b, 10+5, kavatses Punaarmees üle minna Saksa poolele. [ZEV II köide; R2 ar 27407].

MAIDRA, Otto, Aleksander m, s. 23.09.11 Saaremaa Pihtla v., eluk. sama, 4 kl., tisler, maantee-ehitusetööline. 02.08.41 mobiliseeriti Punaarmeesse, Tšeljabinski obl. UAZ, 819. ehituspataljon, Eesti korpus. [ERAF kart. 23; ZEV II köide]. Täpsustamine: sünd. ka 23.08.1911.

MAIDRA, Vaino, Albert m, s. 05.10 Narva, eluk. Tallinn, Bekkeri 33-15, 6 kl., tööline. 07.41 mobiliseeriti Punaarmeesse, Tšeljabinski obl. Zlatoust, 793. ehitus-töökolonn, Eesti korpus. [ERAF kart. 23].

MAIDRA, Voldemar, Nikolai m, eluk. Tallinn. 1941 mobiliseeriti Punaarmeesse, Eesti korpus, 917. laskurpolk, 26.12.42 langes sõjas. [A.K. kaust 5-6; KRA,9-4-2].

MAIDRE, August, Eduard m, s. 31.03.11, eluk. Järvamaa Paide, käsitööline. 22.07.41 mobiliseeriti Punaarmeesse. [ZEV II köide].

MAIDRE, Karl, Mihkel en ka Karla m, s. 01.06.22 Pärnumaa Saarde v., eluk. sama, 6 kl., põllutööline. 03.07.41 mobiliseeriti Punaarmeesse, Saraatovi obl., lihttööline, Eesti korpus. [ERAF kart. 23; ZEV II köide].

MAIDRE, Nikolai, Nikolai m, s. 05.08.08 Soome Helsinki, eluk. Tallinn, Raudtee 16-8, 6 kl., autojuht, autokooli õpetaja. 27.07.41 mobiliseeriti Punaarmeesse, Arhangelski obl. Krasnoborski raj., metsatööline, Eesti korpus, 917. laskurpolk. [A.K. kaust 5-2; ERAF kart. 23; ZEV II köide; ERAF kart. 6-2].

MAIDRE, Paul, Vilhelm m, s. 15.06.07, eluk. Tallinn, vanemasjaajaja Põllutööministeeriumis. 15.08.41 mobiliseeriti Punaarmeesse. [ZEV II köide].

MAIDRE, Ülo, Peeter m, s. 21.06.21 Tartu, eluk. Tallinn, Pikk 33-6, 10 kl., joonestaja, Tselluloosi vabrik. 07.41 mobiliseeriti Punaarmeesse, Tšeljabinsk, ehituspataljon, Eesti korpus. [ERAF kart. 23].

MAIDRO, Harald-Leonhard, Villem m, s. 29.03.13, eluk. Viljandi, nooremleitnant, tegevväelane. 01.07.41 saadeti sunniviisil Venemaale, oli saksa sõjavangis Königsbergis, vab. Valgas 09.11.41. [ZEV IV köide; ERA,R-1606-1-187,lk34].

MAIDRO, Vaino, Albert ka Mäeson, en ka Voldemar m, s. 29.05.10, eluk. Tallinn, majahoidja. 27.07.41 mobiliseeriti Punaarmeesse. [ZEV II köide].

MAIDUR, Voldemar, Nikolai ka Maidro m, s. 19.12.21 Virumaa Narva, eluk. Keila, Jõe 31, 10 kl., mööbelsepp, Merelaevanduse tööline, 1. hävituspataljon. 07.41 mobiliseeriti Punaarmeesse, Eesti Riiklik Merelaevandus, Eesti korpus, 26.12.42 langes Velikije Luki all. [ERAF kart. 23; V.Luki in memoriam].

MAIGLA, Hans, Hans en ka Ants m, s. 09.03.20, eluk. Pärnumaa Tihemetsa v, põllu- ja metsatööline. 03.07.41 mobiliseeriti Punaarmeesse, surn. 1941/42 talvel veremürgitusse. [ZEV II köide; ERA,1608-2-409,lk178].

MAIKOV, Aleksandr, Pavel m venelane, s. 13.09.13 Virumaa Narva v., eluk.Tapa, 6 kl., tööline, Tapa raudtee poliittöötaja. 07.41 mobiliseeriti Punaarmeesse, 18.02.42 Kasahhi NSV Akmolinsk, Eesti korpus, noorem politruk. [ERAF kart. 23].

MAIKOV, Leonid, Pavel m venelane, s. 19.06.24 Narva, eluk. Narva, 7 kl., tekstiilitööline, Kreenholmi Tekstiilivabrik. 07.41 mobiliseeriti Punaarmeesse, Tšeljabinsk, kursant, Eesti korpus. [ERAF kart. 23].

MAIKOV, Nikolai, Pavel m venelane, s. 05.03.09 Virumaa, eluk. Narva, Tartu 2-1, 6 kl., poolmeister, Kreenholmi vabrik. 07.41 mobiliseeriti Punaarmeesse, Sverdlovski obl. Rež, 787. töökolonn, Eesti korpus. [ERAF kart. 23].

MAIKOV, Ralf, Eleonore m, eluk. Tallinn. 1941 mobiliseeriti Punaarmeesse, Eesti korpus, 921. laskurpolk, leitnant, 31.12.42 langes Velikije Luki all. [V.Luki in memoriam; KRA,9-4-2].

MAILEERP, Ilmar, Arnold m, s. 30.07.22, eluk. Elva. 1941 mobiliseeriti Punaarmeesse, Eesti korpus, 300. laskurpolk. [A.K. kaust 12; ERAF kart. 6-2].

MAILEND, Aadu, Elias en ka Adu, in ka Else m, s. 20.04.02 Viljandimaa Tarvastu v., eluk. Tapa, velskrikool, velsker, üleajateenija sõjaväes, tegevväelane. 27.06.41 saadeti sunniviisil Venemaale, rindel, tagavarapolgus Novosibirskis, Eesti korpus, sanitaarpataljon. [ERAF kart. 23; ZEV IV köide; A.K. kaust 8]. Täpsustamine: sünd. ka 1905.

MAILIN, Heino, Frits m, s. 13.08.06 Viljandimaa Võisiku v., eluk. Viljandi, 6 kl., tööline, SARK Miilitsa Viljandi osak. volinik. 07.41 mobiliseeriti Punaarmeesse, Tšeljabinski obl., kolhoositööline, Eesti korpus. [A.K. kaust 3-1; ERAF kart. 23].

MAIM, Toivo, Richard m, s. 20.03.13, eluk. Tallinn, kõrgh., majandusteadlane, prokurör. 27.07.41 mobiliseeriti Punaarmeesse, surn. 02.01.42. [ZEV II köide; Meeldejäänud].

MAIMA, Adam, Adam m, s. 24.11.09, eluk. Järvamaa. 22.07.41 mobiliseeriti Punaarmeesse. [ZEV II köide].

MAIMAN, Heinrich m, eluk. Järvamaa Võhmuta v. Metsla k. 1941 mobiliseeriti Punaarmeesse, Arhangelski obl. Semiretšna, tööpataljon, surn. nõrkusesse. [ERA,1608-2-409,lk156].

MAIMIK, Vassili, Ivan m, s. 1912, eluk. Petserimaa. 1941 mobiliseeriti Punaarmeesse. [A.K. kaust 6-26].

MAIMVERE, Heido, Juhan m, s. 22.06.06, eluk. Tartu, vanemleitnant. 06.41 saadeti sunniviisil Venemaale, oli saksa sõjavangis Königsbergis, vab. Valgas 09.11.41. [ZEV IV köide; ERA,R-1606-1-187,lk34].

MAIN, Voldemar, Rudolf m, s. 1906, eluk. Tartumaa. 1941 mobiliseeriti Punaarmeesse, 26.12.42 teadmata kadunud Velikije Luki all. [V.Luki in memoriam].

MAINA, Arnold, Jaan m, s. 27.09.14 Läänemaa Märjamaa v., eluk. sama, algh., talunik. 22.07.41 mobiliseeriti Punaarmeesse, Kuibõševi obl., 232. töökolonn, Eesti korpus, 300. laskurpolk, jefreitor, 12.10.44 langes sõjas. [Lääne Sõna; ERAF kart. 23; ZEV II köide; KRA,9-4-2].

MAINA, Evald, Jaan m, s. 23.02.12 Läänemaa Märjamaa v., eluk. sama, algh., talunik. 22.07.41 mobiliseeriti Punaarmeesse, Kuibõševi obl., töökolonn, Eesti korpus. [ERAF kart. 23].

MAINE, Arnold, Eduard m, s. 31.01.09 Harjumaa Hageri v., eluk. sama, algh., müürsepp, vabrikutööline, Kohila paberivabrik. 22.07.41 mobiliseeriti Punaarmeesse, Arhangelski obl., 865. tööpataljon, Eesti korpus, 25.11.46 surma teade ENSV sõjakomissariaati. [ERAF kart. 23; ZEV II köide; KRA,9-4-3].

MAINE, Arvo, Eduard m, s. 15.05.15, eluk. Tallinn, kelner. 27.07.41 mobiliseeriti Punaarmeesse. [ZEV II köide].

MAINEL, Edvin, Jaan m, s. 06.10.22, eluk. Hiiumaa. 1941 mobiliseeriti Punaarmeesse, Eesti korpus, 354. laskurpolk. [A.K. kaust 13; ERAF kart. 6-2].

MAINÕI, Timofei, Jemeljan m, s. 1907, eluk. Tallinn, Soo 3-10, tööline. 1945 mobiliseeriti Eesti Laskurkorpusesse, Tallinna Meresadam. [KRA,1-3-2].

MAIOR, Bruno, Peeter ka Maiori m Venemaa eestlane, s. 10.21 Kuibõševi obl, eluk. Moskva, kesk-erih., tehnik. Kalinin, Tagalaehitus nr.70, Eesti korpus. [ERAF kart. 23]. [RU].

MAIOROV, Aleksander, Vassili m eestlane, s. 31.05.15 Narva, eluk. Tartumaa Kaarepere v., 8 kl., põllutööline. 22.07.41 mobiliseeriti Punaarmeesse, Arhangelski obl., 858. ehituspataljon, Eesti korpus. [ERAF kart. 23].

MAIOROV, Aleksei, Pjotr m venelane, s. 03.14 Petserimaa Irboska v., eluk. sama, algh, müürsepp, valla Täitevkomitee esimehe asetäitja. 07.41 mobiliseeriti Punaarmeesse, Kirovi obl. Kiknuri raj., kolhoositööline, Eesti korpus. [ERAF kart. 23].

MAIOROV, Nikolai, Stepan ka Majorov m, s. 1907, eluk. Tallinn, talupidaja. 27.07.41 mobiliseeriti Punaarmeesse. [ZEV II köide].

MAIOROV, Vassili, Pjotr m, eluk. Petserimaa. 1941 Punaarmee, Eesti korpus, 300. laskurpolk, leitnant, 12.10.44 langes sõjas. [KRA,9-4-2].

MAIPUU, Ülo, Aleksander m, s. 26.10.20 Tallinn, eluk. Tallinn, Magasini 25-18, tööstuskeskkool, metallivalaja, Tallinna Laevaremonditehas. 03.07.41 mobiliseeriti Punaarmeesse, Tšeljabinsk, tööline tankitehases, Eesti korpus, 21.12.42 teadmata kadunud Alekseikovo k. all, oli saksa sõjavangis Polotskis ja teistes laagrites. [ERAF kart. 23; ZEV II köide; V.Luki in memoriam; ERA,R-1606-1-187,lk174]. Täpsustamine: sünd. ka 26.01.1922.

MAISA, Herbert, Adam m, s. 27.12.18 Tallinn, eluk. sama, algh., sepp, a/s "Ilmarine", ajateenija. 26.07.41 mobiliseeriti Punaarmeesse, Udmurdi ANSV, 791. tööpataljon, Eesti korpus, 921. laskurpolk, miinipildur, võttis osa Velikije Luki ja Sõrve sääre lahingutest, sai haavata. [ERAF kart. 23; ERAF kart. 6-2].

MAISA, Hugo, Johannes m, s. 23.06.17 Harjumaa Jõelähtme v., eluk. sama, tööstuskool, põllutööline, tisler. 22.07.41 mobiliseeriti Punaarmeesse, Arhangelski obl. Petuhhovo, 856. tööpataljon, Eesti korpus. [ERAF kart. 23; ZEV II köide]. Täpsustamine: sünd. ka 23.06.1919.

MAISA, Mihhail, Arnold m Venemaa eestlane, s. 21.11.21 Harkov, 7 kl., raadiomontöör. 1942 Eesti korpus. [ERAF kart. 23]. [RU].

MAISAAR, Endel, Jaanus m, s. 25.12.22 Tallinn, eluk. Virumaa, tööstuskooliõpilane, raamatugraafik. 04.07.41 mobiliseeriti Punaarmeesse, Tatari ANSV Kaasan, tööpataljon. [ZEV II köide; Ellen V30].

MAISALU, Gunnar, Voldemar m, s. 24.02.20, eluk. Tallinn, äriteenija, kutsealune. 02.07.41 mobiliseeriti Punaarmeesse, Tšeljabinski obl. Tšebarkul, surn. 06.42 kõhuhaigusesse. [ZEV II köide; ERA,1608-2-409,lk178].

MAISALU, Karl-Johannes, Karl m, s. 08.02.08 Virumaa Vao v., eluk. Tallinn, Küti 15-6, algh., autojuht, Tallinna lauasaeveski, tuletõrjuja. 27.07.41 mobiliseeriti Punaarmeesse, Molotov, tööpataljon, Eesti korpus, 267. san.pataljon, seersant, 27.10.44 surn. haavadesse. [ERAF kart. 23; ZEV II köide; KRA,9-4-2].

MAISALU, Osvald, Karl m, s. 11.02.14 Tapa, eluk. Tallinn, Uus-Kalamaja 2-1, algh., autojuht. 07.41 mobiliseeriti Punaarmeesse, Usbeki NSV Buhhaara obl., kolhoositööline, Eesti korpus, 14.03.46 surma teade ENSV Sõjakomissariaati. [ERAF kart. 23; KRA,9-4-3].

MAISEL, Ants, Jüri m, s. 19.08.08 Järvamaa Paide, eluk. Harjumaa Kohila a-k, algh., autojuht, Harju Maavalitsus. 23.07.41 mobiliseeriti Punaarmeesse, Vologda obl. Kuštšuba, ehitustööline, Eesti korpus, 917. laskurpolk, 25.12.42 langes Velikije Luki all. [ERAF kart. 23; KRA,9-4-2; V.Luki in memoriam].

MAISLI, Toomas, Toomas m, s. 03.01.06 Harjumaa Vihterpalu v., eluk. Tallinn, Suur-Ameerika 23-1, algh., kingsepp, artell "Terasking". 1941 mobiliseeriti Punaarmeesse, 13.07.41-27.08.41 Kaasan, sadamatöödel, 27.08.41-14.10.41 Uljanovsk, kolhoosis põllutöödel, 14.10.41-15.01.42 Tšeljabinsk, kraavitöödel, Eesti korpus. [ERAF kart. 23].

MAIST, Karl, Aleksander m Venemaa eestlane, s. 10.08.02, eluk. Leningradi obl. Dno rdtj, algh., kingsepp. 1942 Eesti korpus, 21.12.42 teadmata kadunud Alekseikovo k. all. [ERAF kart. 23; V.Luki in memoriam].

MAISTE, Alfred, Jaan m, s. 20.07.07 Viljandimaa Uue-Kariste v., eluk. Läänemaa Märjamaa v. Kõrvetaguse as., algh., põllutööline. 22.07.41 mobiliseeriti Punaarmeesse, Arhangelski obl. Severnõi, Eesti korpus. [Lääne Sõna; ERAF kart. 23].

MAISTE, Arnold, Jaan m, s. 20.02.20 Viljandi, eluk. Viljandi, Tartu 40, 12 kl., kantseleiametnik, Viljandi Linna Täitevkomitee. 03.07.41 mobiliseeriti Punaarmeesse, Tšeljabinski obl. UAZ, 862. tööpataljon, Eesti korpus, 27. laskurpolk, 16.12.42 teadmata kadunud Velikije Luki all. [ERAF kart. 23; KRA,9-4-2; V.Luki in memoriam].

MAISTE, Arvo, Ivan in ka Joann m, s. 16.04.10 Tallinn, eluk. Tallinn, Liivalaia 8-19, 8 kl., autojuht, Ülemiste rdtj., kaaluja. 05.08.41 mobiliseeriti Punaarmeesse, Sverdlovski obl., tööline topograafiaekspeditsioonis, Eesti korpus. [ERAF kart. 23; ZEV II köide].

MAISTE, Eduard, Aleksander m Venemaa eestlane, s. 17.09.16 Petrogradi kub, algh., lukksepp, kingsepp. 1942 Eesti korpus. [ERAF kart. 23]. [RU].

MAISTE, Elmar, Hans m, s. 18.12.22 Viljandimaa, eluk. Viljandimaa Põltsamaa v. Pauastvere k., algh., põllutööline. 03.07.41 mobiliseeriti Punaarmeesse, Sverdlovski obl. UAZ, 862. tööpataljon, Eesti korpus. [ERAF kart. 23; ZEV II köide]. Täpsustamine: sünd. ka 18.12.1923.

MAISTE, Harry, Arnold m, s. 25.10.21, eluk. Viljandimaa, keskkooliõpilane. 03.07.41 mobiliseeriti Punaarmeesse. [ZEV II köide].

MAISTE, Jaan, Juhan m, s. 22.01.19, eluk. Pärnumaa Abja v., põllutööline, ajateenija, tegevväelane. 06.41 saadeti sunniviisil Venemaale, oli saksa sõjavangis Königsbergis, vab. Valgas 09.11.41. [ZEV IV köide; ERA,R-1606-1-187,lk34].

MAISTE, Karl m Venemaa eestlane, s. 10.08.06, eluk. Leningradi obl. 1941 Punaarmee, oli saksa sõjavangis Polotskis ja teistes laagrites. [ERA,R-1606-1-187,lk174].

MAISTE, Oskar, Hendrik m, s. 07.09.22, eluk. Pärnumaa, põllutööline. 03.07.41 mobiliseeriti Punaarmeesse. [ZEV II köide].

MAISTE, Paul, Hugo m, s. 26.01.17 Smolenski kub, eluk. Tartumaa Jõgeva v, algh., põllutööline. 07.41 mobiliseeriti Punaarmeesse, Arhangelski obl., 109. töökolonn, Eesti korpus. [ERAF kart. 23].

MAISTE, Teofil, Juhan m, s. 24.10.1900, eluk. Tallinn, joonestaja, üleajateenija, tegevväelane. 1941 saadeti sunniviisil Venemaale, kunstiansamblid. [Ojakäär2; ZEV IV köide]. Täpsustamine: sünd. ka 24.10.1905.

MAISTE, Theodor, Hugo m, s. 08.09.22 Viljandimaa Lustivere v., eluk. Põltsamaa, tööstuskool, lukksepp, Põltsamaa MTJ, raamatupidaja. 03.07.41 mobiliseeriti Punaarmeesse, Tšeljabinski obl. UAZ, 821. ehituspataljon, Eesti korpus. [ERAF kart. 23].

MAISTE, Verner, Mart m, s. 09.03 Viljandimaa Abja mõis, eluk. Harjumaa Hagudi as., algh., lukksepp, Tallinn, tehas "Punane Krull". 1941 mobiliseeriti Punaarmeesse, Kuibõševi obl. kolhoosis lukksepp, Eesti korpus. [U.Usai IR lk.7; ERAF kart. 23].

MAISTE, Viktor, Ilja in ka Aleksander m, s. 21.06.17, eluk. Tallinn, äriteenija. 27.07.41 mobiliseeriti Punaarmeesse, Molotovi obl. Zakamsk, 792. ehitus-töökolonn, arr., erin. 09.10.43, 10a, Minlag, vab. 12.11.52, vab. asum. Komi ANSV 30.05.56, saksa spioon, süüdistati fašistlikku ülestõusuorganisatsiooni kuulumises. [U.Usai 2R; ZEV II köide; R3; kart.87].

MAISTE, Voldemar, Mart in ka Märt m, s. 21.02.1900 Pärnumaa, eluk. Tallinn, Kotka 3-8, kaubanduskool, meremees, ekspediitor, normeerija. 21.08.41 mobiliseeriti Punaarmeesse, Leningradi obl., 93. ehituspataljon, Eesti korpus. [ERAF kart. 23; ZEV II köide]. Täpsustamine: sünd. ka 21.02.1910.

MAITLA, Paul, Andres m, s. 27.03.13, eluk. Tartumaa, nooremleitnant, tegevväelane. 06.41 saadeti sunniviisil Venemaale, oli saksa sõjavangis Königsbergis, vab. Valgas 09.11.41. [ZEV IV köide; ERA,R-1606-1-187,lk34].

MAITSAAR, Gudemar, Kaarel en ka Gundemar m, s. 15.12.19, eluk. Tallinn, Tina 3-19, lukksepp, ajateenija, tegevväelane. 06.41 saadeti sunniviisil Venemaale, oli saksa sõjavangis Königsbergis, vab. Valgas 09.11.41. [ZEV IV köide; ERA,R-1606-1-187,lk34].

MAITUS, Aleksander, Fjodor m Venemaa eestlane, s. 18.07.20 Kuibõševi obl, eluk. Kuibõšev, keskh., üliõpilane. 1942 Eesti korpus. [ERAF kart. 23]. [RU].

MAITUS, Edgar, Anu m, s. 22.10.22, eluk. Viljandimaa, põllutööline. 03.07.41 mobiliseeriti Punaarmeesse, 1. tagavarapolk, surn. 26.04.42, Kamõšlov. [U.Usai IR; ZEV II köide; KRA,9-4-7].

MAIVEL, Edvin, Jaan m, s. 06.10.22 Läänemaa Käina v. Kaigutsi k., eluk. sama, algh., põllutööline, kingsepp, Läänemaa hävituspataljon. 03.07.41 mobiliseeriti Punaarmeesse, Tšeljabinski obl. Kamensk-Uralski UAZ, 861. töökolonn, Eesti korpus, 354. laskurpolk. [Lääne Sõna; ERAF kart. 23; O.Mägi].

MAIVEL, Karl, Johannes m, s. 12.07.21, eluk. Läänemaa Haapsalu, sulane, põllutööline. 08.08.41 mobiliseeriti Punaarmeesse. [Lääne Sõna; ZEV II köide].

MAJA, Jaan, Jefim m venelane, s. 01.09.11 Petserimaa, eluk. Petserimaa Saatse v., algh, põllutööline. 07.41 mobiliseeriti Punaarmeesse, Arhangelski obl., 109. töökolonn, Eesti korpus. [ERAF kart. 23].

MAJAK, Vassili, Arhip m, s. 14.04.18, eluk. Petserimaa Linnuse v., ajateenija, tegevväelane. 06.41 saadeti sunniviisil Venemaale, oli saksa sõjavangis Königsbergis, vab. Valgas 09.11.41. [ZEV IV köide; ERA,R-1606-1-187,lk34].

MAJAMEES, Heinrich, Toom m, s. 02.10.10, eluk. Virumaa Rakvere, turbatööline. 26.07.41 mobiliseeriti Punaarmeesse. [ZEV II köide].

MAJAMÄE, Jakob, Jaan m, s. 02.07.22, eluk. Tallinn, tööline liha- ja vorstiäris. 02.07.41 mobiliseeriti Punaarmeesse. [ZEV II köide].

MAJAS, Aleksander, Ivan m Venemaa eestlane, s. 13.12.14 Peterburi kub, eluk. Pensa, keskh., raamatupidaja. 1942 Eesti korpus. [ERAF kart. 23]. [RU].

MAJAS, Alfret, Ivan m Venemaa eestlane, s. 29.09.07 Peterburi kub, keskh., autojuht. 1942 Eesti korpus. [ERAF kart. 23]. [RU].

MAJAS, Eduard, August m Venemaa eestlane, s. 31.10.22 Krasnojarslki krai, eluk. sama, algh., tööline. 05.02.42 mobiliseeriti Punaarmeesse, Eesti korpus. [ERAF kart. 23]. [RU].

MAJOR, Bruno, Peeter m, s. 1921, eluk. Tallinn. 1941 mobiliseeriti Punaarmeesse, Arhangelski obl. Korjažma, surn. 03.42 nõrkusesse. [A.K. kaust 3-1; ERA,1608-2-409,lk178].

MAJOR, Helmut, Jaan ka Maior m, s. 21.07.17, eluk. Tallinn, maalritööline. 27.07.41 mobiliseeriti Punaarmeesse. [ZEV II köide].

MAJOR, Valter, Jaan m, s. 1918, eluk. Tallinn, Nõmme 38-1, laotööline. 06.01.45 mobiliseeriti Punaarmeesse, KBF. [KRA,1-3-1,2].

MAKARENKO, Aleksei m Venemaa eestlane, eluk. Ukraina. 1942 Eesti korpus, 45. üksisk tankipolk. [A.K. kaust 8].

MAKARENKOV, Paul, Nikolai m, s. 06.10.22, eluk. Tartumaa, põllutööline. 07.41 mobiliseeriti Punaarmeesse. [ZEV II köide].

MAKARJEV, Aleksandr, Aleksandr m venelane, s. 02.21 Tambovi obl, eluk. Tallinn, algh., sõjaväelane, Tallinna Jalaväe Sõjakool. 07.41 mobiliseeriti Punaarmeesse, Tjumeni Sõjakool, Eesti korpus, leitnant, 08.11.44 surn. haavadesse. [ERAF kart. 23; KRA,9-4-2].

MAKAROV, E. m. Eesti korpus 1942-1945. [A.K. kaust 9].

MAKAROV, Igor, Aleksandr m venelane, s. 09.20 Narva, eluk. Narva, Pihkva 19, keskh., normeerija, joonestaja, Kreenholmi Manufaktuur. 07.41 mobiliseeriti Punaarmeesse, Tškalov, lennunduskool, joonestaja, Eesti korpus. [ERAF kart. 23].

MAKAROV, Mihhail, Georg m venelane, s. 15.06.22 Virumaa Narva, eluk. Virumaa Narva, Ingeri 18, keskh., õpilane, kutsealune. 02.07.41 mobiliseeriti Punaarmeesse, Sverdlovski obl. 861. tööpataljon, Eesti korpus, poliitjuhi asetäitja. [ERAF kart. 23].

MAKAROV, Nikolai, Vassili m eestlane, s. 06.11.09 Narva, eluk. Narva, Uusküla 4-3, algh., elektrik, Kreenholmi Manufaktuur. 26.07.41 mobiliseeriti Punaarmeesse, Sverdlovski obl. Rež, 787. tööpataljon, Eesti korpus, 27. laskurpolk, 2.pataljoni vanemkokk. [ERAF kart. 23; Vend 1/97].

MAKEJEV, Mihhail, Jegor m Venemaa eestlane, s. 15.06.21 Krasnojarski krai, eluk. sama, algh., traktorist. 1942 Eesti korpus. [ERAF kart. 23]. [RU].

MAKEJEV, Viktor, Dimitri m venelane, s. 17.03.21 Narva, eluk. Narva, Lai 4-4, 8 kl., autojuht, Narva Toidukaubastu. 07.41 mobiliseeriti Punaarmeesse, Kuibõševi obl. Sõzran, Glavgidrostroi, autojuht, Eesti korpus. [ERAF kart. 23].

MAKER, Alfei m. 07.41 mobiliseeriti Punaarmeesse, 25.08.41 pääses hukkuvalt laevalt "Eestirand". [Linna Teataja 20.09.41].

MAKIN, Ernst, Jaan m, s. 1921, eluk. Läänemaa. 1941 mobiliseeriti Punaarmeesse, 28.12.42 langes Alekseikovo k. all. [V.Luki in memoriam].

MAKK, Elmar, Anna m, eluk. Võrumaa Põlva v. Ahja as. 1941 mobiliseeriti Punaarmeesse, Tartumaa Sõjakomissariaat, Eesti korpus, 18.03.45 langes Läti Kuramaa, maetud Tuški. [A.K. kaust 1-39].

MAKK, Johannes m. 07.41 mobiliseeriti Punaarmeesse, 25.08.41 pääses hukkuvalt laevalt "Eestirand". [Linna Teataja 14.09.41].

MAKK, Laas, Juhannes m, s. 1907, eluk. Tallinn, Suur-Laagri 16-9, puusepp. 30.12.44 mobiliseeriti Punaarmeesse, sadam, 63. tagavarapolk. [KRA,1-3-1].

MAKK, Sulev, Elmar-Eduard m, s. 02.06.22 Tartumaa Luunja v., eluk. Tartu, Kalevi 71-2, majanduskool, sadulsepa- ja peennahatöö, reisitarvete tööstus "Ühisvara". 03.07.41 mobiliseeriti Punaarmeesse, Sverdlovski obl. Kirovgrad, 860. tööpataljon, Eesti korpus, 20,12.42 langes Velikije Luki all. [ERAF kart. 23; ZEV II köide; V,Luki in memoriam].

MAKKE, Albert, Bernhard m, s. 04.10.20, eluk. Tallinn, peennahatööstusetööline. 04.07.41 mobiliseeriti Punaarmeesse. [ZEV II köide].

MAKKE, Roland, Bernhard in ka Roeskhard m, s. 11.04.22, eluk. Tallinn, ehitustööline. 04.07.41 mobiliseeriti Punaarmeesse. [ZEV II köide; A.K. kaust 6-62].

MAKKI, Eduard, Julius m, s. 10.12.1898, eluk. Tallinn, paberivabrikutööline. 22.08.41 mobiliseeriti Punaarmeesse, hukkus a/l "Eestirand" 08.41 Soome lahel. [ZEV II köide; cb].

MAKKI, Raimond, Gustav m, s. 09.05.17 Tallinn, eluk. Tallinn, Kunderi 31-7, 9 kl., torulukksepp, artell "San-Tehnik". 27.07.41 mobiliseeriti Punaarmeesse, Sverdlovsk, 964. tööpataljon, Eesti korpus, 354. laskurpolk, 30.12.42 langes Taraštšanka k. all. [ERAF kart. 23; ZEV II köide; KRA,9-4-2; V.Luki in memoriam]. Täpsustamine: sünd. ka 09.05.1918.

MAKKU, Aleksander m. 07.41 mobiliseeriti Punaarmeesse, 25.08.41 pääses hukkuvalt laevalt "Eestirand". [Linna Teataja 13.09.41].

MAKOV, Nikolai, Grigori m, s. 1912, eluk. Petserimaa. 1941 mobiliseeriti Punaarmeesse, 07.01.43 teadmata kadunud Velikije Luki all. [V.Luki in memoriam].

MAKOV, Theodor, Semjon m, s. 1919, eluk. Tallinn, tööline klaasivabrikus, ajateenija, tegevväelane. 19.06.41 saadeti sunniviisil Venemaale. [ZEV IV köide].

MAKOVSKI, Franc m. 07.41 mobiliseeriti Punaarmeesse, 25.08.41 pääses hukkuvalt laevalt "Eestirand". [Linna Teataja 13.09.41].

MAKRETSKI, Aleksandr, Ivan m Venemaa eestlane, s. 1923, eluk. Nikolajevski obl. Tsarevodari k. 17.11.44 mobiliseeriti Punaarmeesse, tagavarapataljon, 8. korpus. [KRA,1-3-1].

MAKRJAKOV, Mihhail m, s. 1910, eluk. Rakvere. 1941 mobiliseeriti Punaarmeesse, Eesti korpus. [A.K. kaust 12].

MAKS, Endel, Peeter m, s. 1919, eluk. Harjumaa, kõrgh., ökonomist. 1941 mobiliseeriti Punaarmeesse, Sverdlovski obl. Krasnouralsk, 790. ehituskolonn, Eesti korpus, 925. laskurpolk, nooremleitnant, 22.12.42 teadmata kadunud Alekseikovo k. all. [V.Luki in memoriam; ERA,R-1-2-40,lk1; KRA,9-4-2]. Täpsustamine: sünd. ka 1911.

MAKS, Paul, Peeter m, s. 03.09.04 Võrumaa Linnamäe v., eluk. Harjumaa Keila, Raekoja plats 2-6, 4 kl., autojuht, ehitustööline. 20.08.41 mobiliseeriti Punaarmeesse, arr. 25.11.44, trib. 26.12.44, §58-1b, 10+5, Omakaitse. [ZEV II köide; R2].

MAKS, Robert, Juhan m, s. 19.09.1888 Narva, eluk. Tallinn, Ristiku 17-8, keskh., raamatupidaja. 08.08.41 mobiliseeriti Punaarmeesse, Sverdlovski obl. Krasnogvardeisk, metsatööline, Eesti korpus. [ERAF kart. 23; ZEV II köide].

MAKS, Robert-Johannes, Bernhard m, s. 01.01.08 Narva, eluk. Tallinn, Härjapea 23-8, 7 kl., purilendur, velsker, Tallinna Onkoloogiahaigla. 27.07.41 mobiliseeriti Punaarmeesse, Arhangelski obl. Solvõtšegodsk, 110. töökolonn, Eesti korpus. [ERAF kart. 23; ZEV II köide]. Täpsustamine: sünd. ka 01.05.1908.

MAKS, Uno, Voldemar m, eluk. Viljandimaa. 1941 Punaarmee, Eesti korpus, 917. laskurpolk, nooremleitnant, 19.03.45 langes Läti Kuramaa. [KRA,9-4-2].

MAKS, Verner, Aleksander m, s. 29.10.14 Narva, eluk. Narva, Peetri 39-4, algh., maaler, Kreenholmi Manufaktuur. 26.07.41 mobiliseeriti Punaarmeesse, Sverdlovski obl. Rež, 787. töökolonn, Eesti korpus. [ERAF kart. 23; ZEV II köide]. Täpsustamine: sünd. ka 29.10.1915.

MAKSA, Richard, Jaan m, s. 07.08.18 Petrograd, eluk. Tartu, keskh., NKVD Tartu osakonna volinik. 07.41 mobiliseeriti Punaarmeesse, pärast frondilt tulekut puhkas Usbeki NSV-s Samarkandi linnas, Eesti korpus, poliitjuhi asetäitja. [ERAF kart. 23].

MAKSIM, Ilmar, Joosep m, s. 24.10.03, eluk. Tallinn, tabelipida- ja raudteel. 22.08.41 mobiliseeriti Punaarmeesse. [ZEV II köide].

MAKSIM, Richard, Aleksander m Venemaa eestlane, s. 26.02.04 Võrumaa, eluk. Omski obl. Molotovi raj, algh., kolhoosnik. 20.03.42 mobiliseeriti Punaarmeesse, Eesti korpus. [ERAF kart. 23]. [RU].

MAKSIMENKO, Stepan m, s. 1910, eluk. Tallinn. 1941 mobiliseeriti Punaarmeesse, Eesti korpus (1941-1945). [A.K. kaust 2-3].

MAKSIMOV, Eduard, Jaak m, eluk. Võrumaa Kanepi v. 1941 mobiliseeriti Punaarmeesse, Võrumaa Sõjakomissariaat, Eesti korpus, 20.03.45 langes Läti Kuramaa, maetud Tuški. [A.K. kaust 1-39].

MAKSIMOV, Jefim m. 1941 Punaarmee, Eesti korpus, nooremseersant, langes 09.44, maetud Kääpa ühishauda. [Vend II/172].

MAKSIMOV, Livieri, Roman en ka Liveri m venelane, s. 25.08.17 Narva, eluk. Narva, Koidu 11, algh., lukksepp, autojuht, militsionäär. 25.07.41 mobiliseeriti Punaarmeesse, Gorki, NKVD avariiehituspolk, ehitustööline, Eesti korpus. [ERAF kart. 23; ZEV II köide].

MAKSIMOV, Stepan, Filip m venelane, s. 28.12.10 Tallinn, eluk. sama, algh., tisler, NKVD militsionäär. 07.41 mobiliseeriti Punaarmeesse, Tšeljabinski obl., tisler, tööstuskombinaadis, Eesti korpus. [ERAF kart. 23].

MAKSIMOV, Vladimir, Irina m venelane, s. 23.12.08 Tallinn, eluk. Tallinn, Koidu 33-2, algh., trükitööline, "Riigi Trükikoda". 27.07.41 mobiliseeriti Punaarmeesse, Sverdlovski obl. Krasnouralsk, Eesti korpus, 354. laskurpolk, 03.01.43 langes Velikije Luki all. [ERAF kart. 23; ZEV II köide; KRA,9-4-2; V.Luki in memoriam].

MAKSIMOVSKI, Nektari, Georgi m eestlane, s. 17.08.20 Petserimaa Kalda v., eluk. Tallinn, Keemia 3-6, 7 kl., elektrik, Tallinna Tööstuskaubastu. 02.07.41 mobiliseeriti Punaarmeesse, Tšeljabinski obl., 1046. töökolonn, Eesti korpus. [ERAF kart. 23].

MAKSTIN, August, Mang m, s. 07.08.20 Võrumaa Vana-Antsla v., eluk. Võrumaa, algh., traktorist, Pikajärve MTJ. 03.07.41 mobiliseeriti Punaarmeesse, Kuibõševi obl., 614. tööpataljon, Eesti korpus, 22.12.42 langes Alekseikovo k. all. [ERAF kart. 23].

MAKUS, Johannes, Madis m, s. 14.10.12 Narva-Jõesuu, eluk. Narva, Uus liin 7b, 7 kl.,, lukksepp, autojuht, Kreenholmi Manufaktuur. 26.07.41 mobiliseeriti Punaarmeesse, Sverdlovski obl., 787. tööpataljon, Eesti korpus, arr. 27.04.44, trib. 25.07.44, §19-58-1, 58-10 lg.2, 58-11, 8+3, Mordva ANSV Temlag, surn. 26.10.45, 02.44 moodustas grupi eesmärgiga minna üle sakslaste poolele. [ERAF kart. 23; R3 6141-E].

MAKUS, Karl, Matvei in ka Madis m, s. 20.07.18 Narva-Jõesuu, eluk. Narva, algh., rätsep, artell "Uus Elu". 26.07.41 mobiliseeriti Punaarmeesse, Sverdlovski obl. Rež, 787. tööpataljon, Eesti korpus. [ERAF kart. 23; ZEV II köide].

MAKÕ, Mihail, Stepan m, s. 27.07.19, eluk. Petserimaa Meremäe v., põllutööline, ajateenija, tegevväelane. 06.41 saadeti sunniviisil Venemaale, oli saksa sõjavangis Königsbergis, vab. Valgas 09.11.41. [ZEV IV köide; ERA,R-1606-1-187,lk34]. Täpsustamine: sünd. ka 27.06.19.

MALAHHOV, Aleksei, Pavel m venelane, s. 15.03.21 Petserimaa Saatse v., eluk. Tallinn, 10 kl., ehitustehnik, Tallinna Ehitustrust. 07.41 mobiliseeriti Punaarmeesse, Leningrad, haavatuna haiglas, Eesti korpus. [ERAF kart. 23].

MALAHHOV, Ivan, Nikolai m. 1941 mobiliseeriti Punaarmeesse, 07.01.43 surn. haavadesse Lõtškovo k. all. [V.Luki in memoriam].

MALAHHOV, Pjotr, Pavel en ka Peeter m venelane, s. 10.05.02 Peterburi, eluk. Tallinn, Liivalaia 48a-11, keskh., raamatupidaja, Tallinna Vineeri- ja Mööblivabrik. 21.08.41 mobiliseeriti Punaarmeesse, Leningradi obl., Morozovi nim. as., 93. ehituspataljon, Eesti korpus. [U.Usai IR lk.9; ERAF kart. 23; ZEV II köide].

MALAHOV, Pavel, Theodor m, s. 04.04.1888, eluk. Tallinn, reservohvitser, major. 10.08.41 mobiliseeriti Punaarmeesse. [ZEV II köide].

MALAŠKIN, Timofei, Minei m, s. 20.05.14, eluk. Tallinn, ehitustööline. 27.07.41 mobiliseeriti Punaarmeesse. [ZEV II köide].

MALBERG, Aleksander, Adam m Venemaa eestlane, s. 30.11.20 Tšeljabinsk, eluk. Tšeljabinski obl, algh., masinist. 1942 Eesti korpus. [ERAF kart. 23]. [RU].

MALBERG, Artur, Hans m Venemaa eestlane, s. 20.03.21 Novosibirsk, algh., traktorist, autojuht. 1942 Eesti korpus. [ERAF kart. 23]. [RU].

MALBERG, Elmar, Karl m Venemaa eestlane, s. 21.04.14 Lääne-Siberi krai, eluk. Leningradi obl, algh., autojuht. 1942 Eesti korpus. [ERAF kart. 23]. [RU].

MALBERG, Johannes, Jüri m Venemaa eestlane, s. 02.09.13 Krimm, algh., motorist. 1942 Eesti korpus. [ERAF kart. 23]. [RU].

MALBERG, Johannes-Leopold, Aleksander ka Malberg, en ka Juhannes m, s. 20.03.08 Tallinn, eluk. Harjumaa Kernu v., algh., põllutööline. 22.07.41 mobiliseeriti Punaarmeesse, Arhangelski obl., 857. tööpataljon, Eesti korpus, 02.01.43 teadmata kadunud Velikije Luki all. [ERAF kart. 23; ZEV II köide; V.Luki in memoriam].

MALBERG, Paul, Peeter m Venemaa eestlane, s. 1920, eluk. Leningradi obl. 1942 Eesti korpus, 12.42 langes Velikije Luki all. [V.Luki in memoriam]. [RU].

MALDARU, Eduard, Johannes m, s. 10.09.11 Harjumaa Padise v., eluk. Kuusalu, 10 kl., tehnikum, zootehnik, Kuusalu mesinduse katsejaam, mesindusassistent. 22.07.41 mobiliseeriti Punaarmeesse, Arhangelsk, 875. tööpataljon, Eesti korpus. [ERAF kart. 23; ZEV II köide].

MALDARU, Volemar, Juhannes m, s. 03.12.03, eluk. Tallinn, ehituspuusepp. 21.08.41 mobiliseeriti Punaarmeesse. [ZEV II köide].

MALDER, Meinhard, Rubin in ka Ruben, Rudolf m, s. 01.09.12 Virumaa Illuka v., eluk. Tallinn, Kopli 31-3, 3 kl., kaaluja, Balti tekstiilivabrik. 27.07.41 mobiliseeriti Punaarmeesse, Molotovi obl., mullatööline, Eesti korpus, arr. 25.04.43, trib. 28.05.43, §19-58-1b, 58-11, 58-10 lg.2, 10+3, kavatses üle minna sakslaste poolele, agitatsioon. [ERAF kart. 23; ZEV II köide, R3 6729-E].

MALDRE, Aleksander, Ruben in. ka Rudolf m, s. 25.08.14 Virumaa Illuka v., eluk. Tallinn, algh., tekstiilitööline, Kompvekivabrik "Karamell". 27.07.41 mobiliseeriti Punaarmeesse, Molotovi obl., 378. tööpataljon, Eesti korpus, 27. laskurpolk, 22.12.42 teadmata kadunud Velikije Luki all. [ERAF kart. 23; ZEV II köide; V,Luki in memoriam].

MALDRE, Voldemar, Jaan m, s. 22.07.1895 Tallinn, eluk. sama, 8 kl., sõjaväelane, üleajateenija sõjaväes, tegevväelane. 29.07.41 saadeti sunniviisil Venemaale, Sverdlovski obl., 862. ehituspataljon, Eesti korpus. [ERAF kart. 23; ZEV IV köide; A.K. kaust 6-74].

MALDSAAR, Osvald, Jaan m, s. 1921. 1941 mobiliseeriti Punaarmeesse, 354. laskurpolk, surn. 16.04.42 Kamõšlov. [U.Usai IR; KRA,9-4-7].

MALDUR, Arno, Jaan m, s. 11.03.13, eluk. Läänemaa Ridala v. Vaasme k., põllutööline. 22.07.41 mobiliseeriti Punaarmeesse, andmed puuduvad. [Lääne Sõna; ZEV II köide].

MALDUR, Voldemar, Ants m, s. 28.03.09, eluk. Läänemaa Asuküla v., põllutööline. 22.07.41 mobiliseeriti Punaarmeesse. [Lääne Sõna; ZEV II köide].

MALDVERE, Elmar, Otto m, s. 28.02.19, eluk. Virumaa Vao v., põllutööline, ajateenija, tegevväelane, kapral. 06.41 saadeti sunniviisil Venemaale, oli saksa sõjavangis Königsbergis, vab. Valgas 09.11.41. [ZEV IV köide; ERA,R-1606-1-187,lk34].

MALENDI, Leonhard, Jaan ka Maletski m, s. 10.12.12, eluk. Tallinn, veevärgitööstusetööline. 27.07.41 mobiliseeriti Punaarmeesse. [ZEV II köide].

MALENKOV, Andrei, Andrei m venelane, s. 18.11.21, eluk. Virumaa Piiri v., 6 kl., maaler, Narva Kalevivabrik. 07.41 mobiliseeriti Punaarmeesse, Tšeljabinski obl. UAZ, tööpataljon, Eesti korpus, 21.12.42 teadmata kadunud Alekseikovo k. all. [ERAF kart. 23; V.Luki in memoriam].

MALEV, Pavel, Sergei m venelane, s. 06.11.1900 Virumaa Narva v., eluk. Narva, Linavabriku (van.), 4 kl., puusepp, Narva Täitevkomitee ehituskümnik. 07.41 mobiliseeriti Punaarmeesse, Tšeljabinski obl., puusepp, Eesti korpus. [ERAF kart. 23].

MALGIN, Nikolai, Dimitri m, s. 14.05.19, eluk. Petserimaa, ajateenija, tegevväelane. 07.41 saadeti sunniviisil Venemaale. [ZEV IV köide].

MALIN, Arnold m, s. 1918. 1941 mobiliseeriti Punaarmeesse, Eesti korpus, 20.03.45 langes Läti Kuramaa. [A.K. kaust 8-24].

MALIN, Erich, Frits m, s. 13.03.14, eluk. Tallinn, töötaja mööblitehases. 28.07.41 mobiliseeriti Punaarmeesse, 1942 Eesti korpus, arr. 05.02.45 Tartu, trib. 29.12.45, §58-10 lg.2, 7+3, Arhangelski obl. Jagrinlag, vab. 22.10.48. [ZEV II köide; A.K. kaust 10; ar 3304; pc].

MALIN, Ervin, Fritz in ka Frits m, s. 13.09.11 Viljandimaa Võisiku v., eluk. Tallinn, Liivalaia 40-1, 8 kl., plekksepp, Elamutevalitsus. 28.07.41 mobiliseeriti Punaarmeesse, Arhangelsk, 1110. töökolonn, Eesti korpus. [ERAF kart. 23; ZEV II köide].

MALIN, Heino, Frits m, s. 13.08.06, eluk. Viljandi. 1941 Punaarmee, 27. laskurpolk, raskekuulipildur. [ERAF kart. 6-2].

MALININ, Aleksei, Jegor m, s. 05.03.07, eluk. Petserimaa, lihttööline. 27.07.41 mobiliseeriti Punaarmeesse. [ZEV II köide].

MALININ, Leonid, Aleksander m venelane, s. 22.08.22 Tartumaa, eluk. Tartu, 4 kl., kalur, sõjaväetransport, tööline. 07.41 mobiliseeriti Punaarmeesse, Tšeljabinski obl., 860. tööpataljon, Eesti korpus. [ERAF kart. 23].

MALINKIN, Pjotr, Aleksander m venelane, s. 04.08.20 Tartumaa Alatskivi v., eluk. Tallinn, 6 kl., kalur, Sõjakooli kursant. 07.41 Punaarmee, Tjumen, Sõjakooli kursant, Eesti korpus. [ERAF kart. 23].

MALINKINA, Jevdokia n, s. 1918, eluk. Tallinn, Vana-Balti 99-21, tööline. 21.11.44 mobiliseeriti Punaarmeesse, MPVO. [KRA,1-3-1].

MALINOVSKI, Boris, Konstantin m, eluk. Tallinn. 1941 mobiliseeriti Punaarmeesse, Eesti korpus, 27. laskurpolk, 07.06.44 langes sõjas. [KRA,9-4-2].

MALINOVSKI, Eugen, Adolf ka Malinovsky m, s. 17.07.22, eluk. Tallinn, äriteenija. 03.07.41 mobiliseeriti Punaarmeesse, maetud Sverdlovski obl. Kamõšlovi kalmistu. [U.Usai 2R; ZEV II köide].

MALINOVSKI, Jevgeni, Jaan m leedulane, s. 1924, eluk. Tallinn, Tuule 14-2. 27.01.45 mobiliseeriti "ENSV majandusse". [KRA,1-3-4,2].

MALINOVSKI, Leo, Jaan in ka Jakob m, s. 24.02.23 Tallinn, eluk. Tallinn, Tuule 2a-4, 6 kl., kinomehaanik, kino "Kopli". 07.41 mobiliseeriti Punaarmeesse, Tšeljabinsk, õpilane autogaraažis, Eesti korpus, 27. laskurpolk, 15.01.43 langes Velikije Luki all. [ERAF kart. 23; KRA,9-4-3; V.Luki in memoriam].

MALINOVSKY, Boris, Adolf m, s. 20.03.20, eluk. Tallinn, põllutööline. 27.07.41 mobiliseeriti Punaarmeesse. [ZEV II köide].

MALINSKI, Nikolai, Semjon m, s. 13.04.07, eluk. Virumaa, põllu- ja turbatööline. 26.07.41 mobiliseeriti Punaarmeesse. [ZEV II köide].

MALITSKI, Evald, Magnus m, s. 15.12.14, eluk. Tallinn, puusepp. 27.07.41 mobiliseeriti Punaarmeesse. [ZEV II köide].

MALJSK, Ivan, Jakob m. 1941 mobiliseeriti Punaarmeesse, maetud Sverdlovski obl. Kamõšlovi kalmistu. [U.Usai 2R].

MALJUŠEV, Nikolai, Vassili m. 1941 mobiliseeriti Punaarmeesse, Eesti korpus, 07.12.45 surma teade ENSV Sõjakomissariaati. [KRA,9-4-3].

MALK m. Punaarmee, Eesti korpus, 27. laskurpolk, 2. pataljoni ühe allüksuse komsorg. [Vend I/161f].

MALK, Arnold, Karl m Venemaa eestlane, s. 20.08.20 Peterburi kub, eluk. Leningrad, 4 kl., lukksepp, Punaarmees, Eesti korpus. [ERAF kart. 23]. [RU].

MALK, Artur, Mihail in ka Mihkel m, s. 06.12.22 Saaremaa, eluk. sama, 6 kl., maaler, kalur. 03.08.41 mobiliseeriti Punaarmeesse, Tšeljabinski obl. UAZ, ehituspataljon, Eesti korpus. [ERAF kart. 23; ZEV II köide].

MALK, Eduard, Aleksander m, s. 12.09 Saaremaa Kihelkonna v., 4 kl., puusepp, Jaagurahu sadam. 07.41 mobiliseeriti Punaarmeesse, Sverdlovski obl. UAZ, 820. tööpataljon, Eesti korpus, 300. laskurpolk, 16.12.42 langes Velikije Luki all. [ERAF kart. 23; KRA,9-4-2; V.Luki in memoriam].

MALK, Elmar, Aleksander m, s. 08.01.21, eluk. Saaremaa, konduktor autobussil. 02.07.41 mobiliseeriti Punaarmeesse. [ZEV II köide].

MALK, Elmar, Juhan m Venemaa eestlane, s. 18.07.24 Venemaa Primorski krai, eluk. Primorski krai Škotovo raj, 4 kl., motorist. 1942 Eesti korpus. [ERAF kart. 23]. [RU].

MALK, Hendrik, Mihkel m, s. 08.01.21, eluk. Saaremaa, kalur. 03.08.41 mobiliseeriti Punaarmeesse. [ZEV II köide].

MALK, Johannes, eluk. Saaremaa Tammuse k. 02.08.41 mobiliseeriti Saaremaal, 11.44 langes Sõrve lahingus. [A.K. tööpat.].

MALK, Johannes, Siimon m, s. 10.09.14 Saaremaa Kihelkonna v., eluk. Kihelkonna v. Tammese k., 5 kl., puusepp, põllutööline. 03.08.41 mobiliseeriti Saaremaal, Sverdlovski obl. UAZ, 819. tööpataljon, Eesti korpus, 354. laskurpolk, 17.12.42 langes Velikije Luki all. [ERAF kart. 23; ZEV II köide; KRA,9-4-2; V.Luki in memoriam]. Täpsustamine: sünd. ka 02.12.1911.

MALK, Julius-Friedrich, Tiina m, s. 10.10.07 Saaremaa Kihelkonna v., eluk. Mustjala v. Pidula as., 6 kl., põllutööline, voorimees, Karu baas. 02.08.41 mobiliseeriti Punaarmeesse, Sverdlovski obl. UAZ, 820. tööpataljon, Eesti korpus. [ERAF kart. 23; ZEV II köide]. Täpsustamine: sünd. ka 10.12.1907.

MALK, Leo, Gustav m, s. 24.04.13 Hiiumaa Kõrgessaare v. Kõpu k., eluk. sama, põllutööline. 27.07.41 mobiliseeriti Punaarmeesse, Arhangelski obl., 7. tööpataljon. [ZEV II köide; O.Mägi].

MALK, Leopold, Mihkel in ka Mihail m, s. 11.05.16 Saaremaa Kihelkonna v, eluk. Tallinn, Sõja 24-9, 6 kl., sadamatööline, lukksepp "Meretransport". 27.07.41 mobiliseeriti Punaarmeesse, Sverdlovski obl. Rež, 788. ehituspataljon, Eesti korpus. [ERAF kart. 23; ZEV II köide].

MALK, Ludvig, Simmo en ka Lutvik, in ka Simmu m, s. 22.09.22, eluk. Viljandimaa Vastemõisa v., ka Tallinn, 6 kl., põllutööline. 03.07.41 mobiliseeriti Punaarmeesse, kursant, Eesti korpus. [ERAF kart. 23; ZEV II köide; A.K. kaust 4-7].

MALK, Olev, Aleksander m, s. 13.12.09, eluk. Saaremaa, kivimurrutööline. 03.08.41 mobiliseeriti Punaarmeesse. [ZEV II köide].

MALK, Oskar, Jüri m, s. 01.04.15, eluk. Saaremaa, talupidaja. 03.08.41 mobiliseeriti Punaarmeesse. [ZEV II köide].

MALKEN, Ernst-Johannes, Peet m, s. 01.04.1900, eluk. Tallinn, ametnik. 22.08.41 mobiliseeriti Punaarmeesse, 25.08.41 pääses hukkuvalt laevalt "Eestirand". [Linna Teataja 28.09.41; ZEV II köide].

MALKKI, Ernst, Johannes m, s. 03.14 Peterburi, eluk. Tartu, 9 kl., sadulsepp, miilits. 07.41 mobiliseeriti Punaarmeesse, Tšeljabinski obl., kolhoosnik, Eesti korpus. [ERAF kart. 23].

MALKOV, Anatoli, Dimitri m, s. 12.03.17 Narva, eluk. Virumaa Kohtla-Järve, 5 kl., õlivabrikutööline, lukksepp, Põlevkivikaevandus. 03.07.41 mobiliseeriti Punaarmeesse, 28.07.41 viidi Venemaale. Arhangelsk, 1110. ehituspataljon, Eesti korpus, 373. laskurpolk, orkestrant, seersant. [Eesti Sõna 11.04.43; ERAF kart. 23; ZEV II köide; ERAF kart. 6-2].

MALKOV, Dmitri m. Eesti korpus 1942-1945, puhkpilliorkestris. [A.K. kaust 9; Vahter 17lk.].

MALKOV, Nikolai, Nikolai m, s. 21.10.20 Tartumaa Kasepää v., eluk. Mustvee v. 1941 Punaarmee, 354. laskurpolk, võttis osa Velikie Luki lahingutest, sai haavata, Eesti ja Kuramaa lahingutest. [ERAF kart. 6-2].

MALKOV-PANIN, Aleksei, Georgi m venelane, s. 22.07.18 Petrogradi kub, eluk. Tallinn, Leineri 38-1, keskh., tehnik, komandant, jurist NSV Teede Rahvakomissariaadis, ajateenija. 08.07.41 mobiliseeriti Punaarmeesse, 27. laskurpolk, Sverdlovski obl. Ivdeli raj., tööline, Eesti korpus, 27. laskurpolk, 25.12.42 langes Velikije Luki all. [U.Usai 2R; ERAF kart. 23; ZEV II köide; KRA,9-4-2; V.Luki in memoriam].

MALKUS, Aleksander, Aleksander m, s. 14.08.09 Viljandimaa Võisiku v., eluk. Tallinn, Kodu 9-3, 6 kl., tisler, Teraviljakombinaat. 27.07.41 mobiliseeriti Punaarmeesse, Arhangelski obl. Lavrovo metsapunkt, Eesti korpus. [ERAF kart. 23; ZEV II köide].

MALL, Heinrich, Eduard m, s. 18.10.19, eluk. Virumaa, ajateenija, tegevväelane. 30.06.41 saadeti sunniviisil Venemaale. [ZEV IV köide].

MALLA, Gaidor, Karla m, s. 17.06.18, eluk. Harjumaa, põllutööline, ajateenija, tegevväelane. 1941 saadeti sunniviisil Venemaale. [ZEV IV köide].

MALLANDI, Joan, Juhan ka Mallardi, en ka Johan, in ka Johan m, s. 19.03.09 Harjumaa Kehtna v., eluk. Tallinn, 6 kl., puusepp, tööline, Elamutevalitsus. 27.07.41 mobiliseeriti Punaarmeesse, Arhangelski obl., 111. töökolonn, Eesti korpus. [ERAF kart. 23; ZEV II köide].

MALLE, Aleksander, Liisa m, s. 21.05.18, eluk. Harjumaa, ajateenija. 22.07.41 mobiliseeriti Punaarmeesse. [ZEV II köide].

MALLE, Arnold, Kaarel m, s. 30.03.18, eluk. Tartumaa Mustvee v., rätsep, ajateenija, tegevväelane. 28.06.41 saadeti sunniviisil Venemaale, oli saksa sõjavangis Königsbergis, jäi Saksamaale. [ZEV IV köide; ERA,R-1606-1-187,lk34].

MALLENI, Elmar, Rudolf m, s. 13.10.07 Järvamaa Albu v., eluk. Ambla v., 6 kl., metsavaht, Rava metskond, nooremseersant. 23.07.41 mobiliseeriti Punaarmeesse, Arhangelski obl. Kotlas, 109. töökolonn, Eesti korpus, 22.12.42 teadmata kadunud Burtsevo k. all, ka langes rindel 25.12.42. [ERAF kart. 23; ZEV II köide; V.Luki in memoriam; ERA,1608-2-409,lk156,178].

MALLENI, Ludvig, Rudolf m, s. 10.03.13 Järvamaa Albu v., eluk.Tallinn, 6 kl., elektrimontöör, Elektrijaam. 07.41 mobiliseeriti Punaarmeesse, Udmurdi ANSV Kambarka, 791. tööpataljon, Eesti korpus. [ERAF kart. 23; ZEV II köide].

MALLEUS, Jaan m, s. 1902, eluk. Põlvamaa. 1941 mobiliseeriti Punaarmeesse, Eesti korpus. [A.K. kaust 5-2].

MALLEUS, Pavel, Juhan m eestlane, s. 05.12.05 Võrumaa, eluk. Eesti, 3 kl., treial, 1941 mobiliseeriti Punaarmeesse, Eesti korpus, 28.12.42 teadmata kadunud Velikije Luki all. [ERAF kart. 23; V.Luki in memoriam].

MALLEUS, Villem m, eluk. Tallinn. 1941 mobiliseeriti Punaarmeesse, Eesti korpus. [A.K. kaust 13].

MALLING, Bernhard, Johan in ka Johannes, Juhan m, s. 09.06.14 Valgamaa Jõgeveste v., eluk. Tallinn, Ristiku 7a, 6 kl., piirivalvur, autojuht. 27.07.41 mobiliseeriti Punaarmeesse, Udmurdi ANSV Kambarka, naftabaasi tööline, Eesti korpus. [ERAF kart. 23; ZEV II köide; A.K. kaust 6-37]. Täpsustamine: sünd. ka 09.04.1914.

MALLO, Kaidor, Karl m. 1941. a. mobiliseeriti Punaarmeesse, maetud Sverdlovski obl. Kamõšlovi kalmistu. [U.Usai 2R].

MALM, Aleksander, Paul m, s. 22.02.22 Virumaa lisaku v., eluk. lisaku v. Jõe k., 3 kl., põllutööline, käsitööline. 04.07.41 mobiliseeriti Punaarmeesse, Sverdlovski obl., tööpataljon, Eesti korpus. [ERAF kart. 23; ZEV II köide].

MALM, Alfred-Aleksander, Johannes m, s. 11.09.10, eluk. Harjumaa, tisler oma ettevõttes. 22.07.41 mobiliseeriti Punaarmeesse. [ZEV II köide].

MALM, Arnold, Eduard m, s. 04.08.07 Padise, eluk. Harjumaa Keila v., 2 kl., meremees. 22.07.41 mobiliseeriti Punaarmeesse, 01.42 Vologda obl., 232 tööpataljon, Eesti korpus. [ERAF kart. 23; ZEV II köide].

MALM, Arnold, Jaan m, s. 16.03.08 Harjumaa Kolga v., eluk. Tallinn, Tööstuse 56, 5 kl., sepp, lukksepp, Riiklik telliskivitehas. 27.07.41 mobiliseeriti Punaarmeesse, Vabariiklik Sõjakomissariaat, Sverdlovski obl. Zlatoust, 793. ehituspataljon, Eesti korpus, 19.03.45 langes Läti Kuramaa, maetud Tuški. [A.K. kaust 1-38; ERAF kart. 23; ZEV II köide].

MALM, August, Juhan m, s. 24.07.1900, eluk. Tallinn, raudteelane. 27.08.41 mobiliseeriti Punaarmeesse. [ZEV II köide].

MALM, August, Villem m, s. 09.11.02, eluk. Läänemaa Haapsalu, meremees. 20.08.41 mobiliseeriti Punaarmeesse. [ZEV II köide].

MALM, Ferdinand, Johannes m, s. 08.01.13 Harjumaa Anija v., eluk. Tallinn, Kivimurru 4-16, 4 kl., põllutööline, paemurrutööline, Ehitustrust. 27.07.41 mobiliseeriti Punaarmeesse, Sverdlovski obl. Krasnouralsk, 790. tööpataljon, Eesti korpus, 354. laskurpolk. [ERAF kart. 23; ERAF kart. 6-2].

MALM, Gustav, Jüri m Venemaa eestlane, s. 12.07 Peterburi kub, eluk. Leningrad, keskh., üliõpilane. Vologda obl. Tšerepovets, 719. ehituspataljon, Eesti korpus. [ERAF kart. 23]. [RU].

MALM, Heinrich, Eduard m, s. 12.10.19 Virumaa lisaku v., eluk. sama, põllutööline, ajateenija, tegevväelane. 1941 saadeti sunniviisil Venemaale, arr. 10.01.45, trib. 04.05.45, §58-1b, 10+5, Krasnojarski krai Norilsk, vab. 16.04.56. [ZEV IV köide; R1].

MALM, Jaan, Sander m, s. 20.05.21 Saaremaa, eluk. Saaremaa Kihelkonna v., 6 kl., põllutööline. 02.08.41 mobiliseeriti Punaarmeesse, Sverdlovski obl., 819. tööpataljon, Eesti korpus. [ERAF kart. 23; ZEV II köide].

MALM, Johannes m, s. 22.06.10, eluk. Tartumaa Laiuse v., 06.41 saadeti sunniviisil Venemaale, Eesti korpus, 925. laskurpolk, oli saksa sõjavangis Königsbergis, vab Valgas 09.11.41. [ERA,R-1606-1-187,lk34; A.K. kaust 14].

MALM, Jüri, Jüri m, s. 20.08.07, eluk. Harjumaa Raikküla, 4 kl. põllutööline. 22.07.41 mobiliseeriti Punaarmeesse, Arhangelski obl. Kotlas, tööline, Eesti korpus, surn. 1942 pärast tööpatist tulekut Arhangelski obl., maetud Sverdlovski obl. Kamõšlovi kalmistu. [U.Usai 2R; ERAF kart. 23; ZEV II köide; A.K. tööpat. täiendused].

MALM, Karl, Eduard m, s. 07.12.17 Tallinn, eluk. sama, üliõpilane. 27.07.41 mobiliseeriti Punaarmeesse, Tšeljabinski obl. Tšebarkul, surn. formeerimisel 07.04.42 tüüfusesse. [ZEV II köide; ERA,1608-2-409,lk178; U.Usai IR; ERAF kart. 2-2].

MALM, Martin, Mart m, s. 05.12.19 Harjumaa Anija v., eluk. Anija v. Kehra, 6 kl., põllutööline. 22.07.41 mobiliseeriti Punaarmeesse, Udmurdi ANSV, metsatööline, Eesti korpus. [ERAF kart. 23; ZEV II köide].

MALM, Oskar, Gustav m, s. 12.07 Järvamaa Paide v., eluk. Paide, 4 kl., kingsepp, militsionäär. 07.41 mobiliseeriti Punaarmeesse, Tšeljabinski obl., kingsepp, Eesti korpus, 27. laskurpolk, 26.12.42 langes Velikije Luki all. [ERAF kart. 23; KRA,9-4-2; V.Luki in memoriam].

MALM, Valter, Aleksander m, s. 1926, eluk. Valgamaa. 1941 mobiliseeriti Punaarmeesse. [A.K. kaust 6-108].

MALM, Voldemar, Johannes m, s. 06.10.18, eluk. Harjumaa, ajateenija. 22.07.41 mobiliseeriti Punaarmeesse. [ZEV II köide].

MALMAN, Voldemar, Aleksei m, eluk. Virumaa Rakvere v. Mädapea k. 1941 mobiliseeriti Punaarmeesse, Rakvere Sõjakomissariaat, Eesti korpus, 20.03.45 langes Läti Kuramaa, maetud Remtes Zvani. [A.K. kaust 1-38].

MALMRE, Eduard, Jaan m, s. 04.11.15, eluk. Tallinn, meremees. 27.07.41 mobiliseeriti Tallinnas ja viidi Venemaale. [Linna Teataja 07.12.41; ZEV II köide].

MALMSTEIN, Gustav, Gustav m, s. 16.10.1900, eluk. Tallinn, puukaupmees. 22.08.41 mobiliseeriti Punaarmeesse, 25.08.41 pääses hukkuvalt laevalt "Eestirand". [Linna Teataja 09.09.41; ZEV II köide].

MALOFEJEVSKI, Pavel, Ossip m Venemaa eestlane, eluk. Vologda obl. 1942 Eesti korpus, 05.01.43 langes Velikije Luki all. [V.Luki in memoriam]. [RU].

MALROS, Eduard, Hans m, s. 1899, eluk. Tallinn. 1941 mobiliseeriti Punaarmeesse. [A.K. kaust 6-110].

MALSKI, Ivan, Jakob m venelane, s. 06.10.11 Petserimaa, eluk. Virumaa Narva, 4 kl., talupidaja, tööline, kiviraidur. 22.07.41 mobiliseeriti Punaarmeesse, Sverdlovski obl. Rež, 778. tööpataljon, Eesti korpus, surn. 1942. [ERAF kart. 23; ZEV II köide; A.K. kaust 12].

MALSKI, Kusma, Jakob en ka Kuzma m venelane, s. 12.11.04 Petserimaa, eluk. Virumaa Narva, 3 kl., põllutööline, kivitööline, Kalevivabrik. 22.07.41 mobiliseeriti Punaarmeesse, Sverdlovski obl. Irbit, kolhoositööline, Eesti korpus. [ERAF kart. 23; ZEV II köide]. Täpsustamine: sünd. ka 12.11.1905.

MALSROOS, Eduard, Hans m, s. 24.06.1899, eluk. Tallinn. 21.08.41 mobiliseeriti Punaarmeesse, Eesti korpus. [ZEV II köide; A.K. kaust 13].

MALSROOS, Gustav, Hans m, s. 16.05.10, eluk. Tallinn, peeglitööstusetööline. 27.07.41 mobiliseeriti Punaarmeesse. [ZEV II köide].

MALSVELL, Eduard, Hans ka Malsvel m, s. 24.05.10, eluk. Tallinn, Toom-Kuninga 5-5, 6 kl., majahoidja, komandant, Elamutevalitsus. 20.08.41 mobiliseeriti Punaarmeesse, Buhhaara obl., teedevõrgu tööline, Eesti korpus. [ERAF kart. 23; ZEV II köide]. Täpsustamine: sünd. ka 06.02.1902.

MALŠTEIN, Robert, Ivan m Venemaa eestlane, s. 11.23 Omski obl, eluk. Omski obl. Nazõvajevski raj, 5 kl., traktorist, sovh. "Iskra". 1941 mobiliseeriti Punaarmeesse, Eesti korpus. [ERAF kart. 23].

MALT, Valter, Jakob m, s. 08.01.21 Järvamaa Lehtse v., eluk. Tallinn, Telliskivi 6-3, 6 kl., tööline, vabrik "Kommunar". 13.07.41 Punaarmees, Tšeljabinsk, 1046. tööpataljon, Eesti korpus, 371. laskurpolk, 11.01.43 langes Velikije Luki all. [ERAF kart. 23; V.Luki in memoriam]. .

MALTER, Erich, Rudolf m, s. 24.07.14, eluk. Tallinn, lauatehasetööline. 27.07.41 mobiliseeriti Punaarmeesse. [ZEV II köide].

MALTER, Georg, Evald en ka Jüri m, s. 14.02.14 Tallinn, eluk. Tallinn, Loode 2-4, lõpetamata kõrgh., tõlk-statistik, ENSV RN Asjadevalitsus. 27.07.41 mobiliseeriti Punaarmeesse, Tšeljabinski obl. Zlatoust, 793. ehituspataljon, Eesti korpus, arr. 06.04.43, trib. 26.05.43, §58-10 lg.2, 58-2, 10+3, surn. 14.03.50, nõukogudevastane agitatsioon. [ERAF kart. 23; R2,3 ar 27353; tü].

MALTINSKAJA, Regina, Abram ka Trapido-Amitan n juut, s. 10.08.17 Tallinn, eluk. Tartu, kõrgh., arst, Ülikooli polikliinik. 07.41 mobiliseeriti Punaarmeesse, Sverdlovski obl., Nižni-Tagil, arst, Eesti korpus. [ERAF kart. 23].

MALTIS, Nikolai, Aleksander m, s. 24.07.14 Saaremaa, eluk. Saaremaa Kuressaare v. Nasva k., 4 kl., kiviraidur, Kuressaare Baltimere Laevastik, laohoidja, konduktor autobussil. 02.08.41 mobiliseeriti Punaarmeesse, Sverdlovski obl. UAZ, tööpataljon, Eesti korpus, 300. laskurpolk, 27.12.42 langes Velikije Luki all. [ERAF kart. 23; ZEV II köide; KRA,9-4-2; V.Luki in memoriam]. Täpsustamine: sünd. ka 24.01.1914.

MALTIS, Richard, Timofei m, s. 23.03.22, eluk. Läänemaa, autojuht. 03.07.41 mobiliseeriti Punaarmeesse. [ZEV II köide].

MALTNA, Esko, Konstantin m, s. 24.03.11, eluk. Tallinn, kooliteenija. 27.07.41 mobiliseeriti Punaarmeesse. [ZEV II köide].

MALTON m, meremees jäälõhkujal "Suur Tõll". 1941 mobiliseeriti Punaarmeesse, jäi Venemaale Satise linna Mordvamaal. [cb].

MALTON, Eugen, Ludvig en ka Jevgeni m, s. 07.01.19, eluk. Tallinn, tekstiilitööline, ajateenija, tegevväelane. 06.41 saadeti sunniviisil Venemaale, oli saksa sõjavangis Liibavis ja Miitavis, vabanes ca 20.12.41. [ZEV IV köide; ERA,R-1606-1-187,lk90].

MALTON, Ludvig, Ludvig m, s. 20.08.22 Tallinn, eluk. Tallinn, Harju 36-4, 6 kl., kokk, aurulaev "Tiina", Leningradis. 07.41 mobiliseeriti Punaarmeesse, Kasahhi NSV, külmhoone tööline, Eesti korpus, 21.12.42 langes Alekseikovo k. all. [ERAF kart. 23; V.Luki in memoriam].

MALTON, Stanislav, Ludvig ka Maltov m, s. 1924, eluk. Tartu. 1941 Punaarmee, Eesti korpus, 7. laskurdiviis, 23. suurtükiväepolk, luuraja. [A.K. kaust 10; ERAF kart. 6-2].

MALTS, Aleksander m. 07.41 mobiliseeriti Punaarmeesse, 25.08.41 pääses hukkuvalt laevalt "Eestirand". [Linna Teataja 21.09.41].

MALTS, Vladimir, Adam m, s. 16.01.07, eluk. Virumaa Narva, ametnik. 26.07.41 mobiliseeriti Punaarmeesse. [ZEV II köide].

MALTS, Vladimir, Jakov in ka Jakob m, s. 04.08.07 Narva, eluk. Tallinn, Paldiski mnt. 33-11, 6 kl., lukksepp, lukksepatöökojapidaja. 28.07.41 mobiliseeriti Punaarmeesse, Arhangelski obl., ehituspataljon, Eesti korpus. [ERAF kart. 23; ZEV II köide].

MALTSAAR, Arnold, Anton m, s. 08.04.14 Harjumaa Laitse v. Aru k., eluk., Tallinn, 4 kl., tööline, Tallinna Konservivabrik, Kunstsarvetehase tööline. 27.07.41 mobiliseeriti Punaarmeesse, Sverdlovski obl. Rež, 788. ehituspataljon, Eesti korpus 27. laskurpolk, jaokomandör. [ERAF kart. 23; ZEV II köide; ERAF kart. 6-2].

MALTSAAR, Elmar, Anton m, s. 20.05.16, eluk. Tallinn, põllutööline. 27.07.41 mobiliseeriti Punaarmeesse. [ZEV II köide].

MALTSAAR, Gustav, Mihkel m, s. 13.10.11, eluk. Tallinn, põllutööline. 27.07.41 mobiliseeriti Punaarmeesse. [ZEV II köide].

MALTSAAR, Heinrich, Anton m, s. 17.10.22, eluk. Harjumaa, põllutööline. 04.07.41 mobiliseeriti Punaarmeesse. [ZEV II köide].

MALTSAAR, Johannes, Mihkel m, s. 01.12.09, eluk. Harjumaa, talupidaja. 22.07.41 mobiliseeriti Punaarmeesse. [ZEV II köide].

MALTSAAR, Osvald, Jaan m, s. 27.04.21, eluk. Harjumaa, põllutööline. 02.07.41 mobiliseeriti Punaarmeesse, surn. 1942, maetud Sverdlovski obl. Kamõšlovi kalmistu. [U.Usai 2R; ZEV II köide; A.K. kaust 13].

MALTSAAR, Valter, Anton m, s. 25.11.18 Harjumaa, eluk. Harjumaa Nissi v., 6 kl., põllutööline, ajateenija. 22.07.41 mobiliseeriti Punaarmeesse, Arhangelski obl., 856. ehituspataljon, Eesti korpus, 354. laskurpolk, 31.12.42 teadmata kadunud Velikije Luki all. [ERAF kart. 23; ZEV II köide; V.Luki in memoriam].

MALTSER, Eduard-Elmar, Mihkel ka Maltsaar, Molohov m, s. 18.06.15 Harjumaa Nissi v., eluk. sama, 4 kl., põllutööline. 22.07.41 mobiliseeriti Punaarmeesse, Arhangelski obl., tööpataljon, Eesti korpus. [ERAF kart. 23; ZEV II köide]. Täpsustamine: sünd. ka 18.07.1915.

MALTSEV, Savva, Arseni m, s. 07.05.1899, eluk. Läänemaa, põllutööline. 08.41 mobiliseeriti Punaarmeesse. [ZEV II köide].

MALUST, Evald, Peeter m, s. 1915, eluk. Harjumaa. 1941 mobiliseeriti Punaarmeesse, 09.01.43 teadmata kadunud Velikije Luki all. [V.Luki in memoriam].

MALUŠKO, Mihail m Venemaa eestlane, s. 1911, eluk. Venemaa. 1941 Punaarmee, Eesti korpus, 921. laskurpolk. [A.K. kaust 7]. [RU].

MALVA, August, Kustav in ka Gustav m, s. 02.12.13 Narva, eluk. Narva, Kreenholmi 16-48, 6 kl., kokk, Kreenholmi Manufaktuur. 26.07.41 mobiliseeriti Punaarmeesse, Sverdlovski obl. Rež, tööpataljon, Eesti korpus. [ERAF kart. 23; ZEV II köide]. Täpsustamine: sünd. ka 12.02.1913.

MALVA, Karl m. 1942 Eesti korpus. [A.K. kaust 10].

MALVA, Lembit, Juhannes in ka Johannes m, s. 21.07.21 Virumaa Narva, eluk. Tallinn, Vene-Balti 107-11, 6 kl., lukksepp, tehas "Volta", hööveldaja "Krullis". 02.07.41 mobiliseeriti Punaarmeesse, Tšeljabinski obl., 1045. tööpataljon, Eesti korpus, 23.12.42 langes Nikulino k. all. [ERAF kart. 23; ZEV II köide; cb; V.Luki in memoriam].

MALVE, Eduard, Mari ka Malvee m, s. 26.06.05 Läänemaa Kõrgessaare v. Reigi k., eluk. sama, talupidaja. 21.08.41 mobiliseeriti Punaarmeesse, Eesti korpus, 20. laskurdiviis, 05.08.44 langes rindel. [ZEV II köide; A.K. kaust 9; O.Mägi].

MALVERE, Endel, Karl in ka Kaarel m, s. 07.08.22 Tartu, eluk. Tartu, Teguri 8-3, 6 kl., põllutööline, parvemees, 03.07.41 mobiliseeriti Punaarmeesse, arr. 12.11.50, erin. 24.01.51, §58-1a, 182 lg.1, 10a, Krasnojarski krai Norilsk, Saksa sõjavägi, pidas sidet metsavandadega. [ZEV II köide; R2].

MALVIK, August, Annus in ka Anna m, s. 20.06.17 Läänemaa, eluk. Tallinn, Gildi 3-7, 6 kl., pagar artellis. 27.07.41 mobiliseeriti Punaarmeesse, Sverdlovski obl. Krasnouralsk, 789. töökolonn, Eesti korpus, 27.12.42 langes Velikije Luki all. [ERAF kart. 23; ZEV II köide; V.Luki in memoriam].

MALVIK, August, August m, s. 02.01.12 Viljandimaa Imavere v., eluk. Narva, 1.Paemurru 3-2, 6 kl., kingsepp, Kreenholmi tekstiilimeister. 26.07.41 mobiliseeriti Punaarmeesse, Sverdlovski obl. Rež, tööpataljon, Eesti korpus, 921. laskurpolk, 25.11.44 langes sõjas. [ERAF kart. 23; ZEV II köide; KRA,9-4-2].

MALVIK, August, Johan m. 1941 mobiliseeriti Punaarmeesse, Eesti korpus, 23. suurtükiväepolk, nooremseersant, 25.12.42 langes sõjas. [KRA,9-4-2].

MALVIK, Ferdinand, Jaan m, s. 11.04.14 Virumaa Narva, eluk. Virumaa Kohtla-Järve 143-18, 4 kl., kaevur, Põlevkivikombinaat. 25.07.41 mobiliseeriti Punaarmeesse, Sverdlovski obl. UAZ, 820. ehituspataljon, Eesti korpus, 300. laskurpolk, 21.12.42 langes Velikije Luki all. [ERAF kart. 23; ZEV II köide; V.Luki in memoriam].

MALVIK, Heino, Juhan m, s. 16.05.19, eluk. Võrumaa Põlva v., ajateenija, tegevväelane. 06.41 saadeti sunniviisil Venemaale, oli saksa sõjavangis Königsbergis, vab. Valgas 09.11.41. [ZEV IV köide; ERA,R-1606-1-187,lk34].

MALVIK, Mihhail, Timofei m venelane, s. 10.10.10 Irboska, eluk. Keila, 5 kl., kiviraidur, 22.07.41 mobiliseeriti Punaarmeesse, Arhangelski obl., 857. ehituspataljon, Eesti korpus. [ERAF kart. 23; ZEV II köide].

MALVIK, Rudolf, Peeter m, s. 07.05.20 Saaremaa Kaarma v., eluk. Saaremaa Kuressaare, V. Kingissepa 11, 6 kl., pagar. 01.08.41 mobiliseeriti Punaarmeesse, 918. ehituspataljon, Eesti korpus. [ERAF kart. 23; ZEV II köide].

MALVIK, Villem, August m, s. 18.09.21 Virumaa Vao v., eluk. Tallinn, Vene-Balti 112-1a, tööstuskeskkool, lukksepp, Kergetööstuse metallitehas. 04.07.41 mobiliseeriti Punaarmeesse, Tšeljabinsk, 1045. töökolonn, Eesti korpus, 300. laskurpolk, 23.12.42 langes Velikije Luki all. [ERAF kart. 23; ZEV II köide; V.Luki in memoriam].

MALVIK, Voldemar, August m, s. 03.02.17 Virumaa Vao v. Kiltsi, eluk. Kiltsi, Kalda 6, 10 kl., sepp, autojuht, Tamsalu rdtj. 26.07.41 mobiliseeriti Punaarmeesse, Arhangelski obl. Kuloi, 858. tööpataljon, Eesti korpus, arr. 21.11.43, trib. 28.12.43, §NL ÜN 06.07.41, 5a tingimisi ja saadeti rindele, nõukogudevastased jutud sõjaväes. [ERAF kart. 23; ZEV II köide; R2].

MALVRE, Erich-Roman, Karl m, s. 02.06.20, eluk. Järvamaa Türi, gümnaasiumiõpilane. 02.07.41 mobiliseeriti Punaarmeesse. [ZEV II köide; R.Kasela].

MALVRE, Kalju, Juhan m, s. 29.06.20 Tapa, eluk. Türi, Põllu 13-1, 9 kl., konduktor, NKVD kaastööline. 07.41 mobiliseeriti Punaarmeesse, Molotovi obl., haiglas, Eesti korpus, nooremleitnant, 03.44 teadmata kadunud. [ERAF kart. 23; KRA,9-4-2].

MALÕGIN, Feodor m. 07.41 mobiliseeriti Punaarmeesse, 25.08.41 pääses hukkuvalt laevalt "Eestirand". [Linna Teataja 26.09.41].

MALÕŠEV, Aleksei, Aleksei m venelane, s. 02.04.13 Virumaa, eluk. Tallinn, 6 kl., tööline, militsionäär NKVD osakonnas. 07.41 mobiliseeriti Punaarmeesse, Usbeki NSV Namangan, tuletõrjuja, Eesti korpus, 300. laskurpolk. [ERAF kart. 23; ERAF kart. 6-2].

MALÕŠEV, Ivan, Stepan m, eluk. Tallinn. 1941 Punaarmee, 30.06.41 teadmata kadunud. [KRA,9-4-2].

MALÕŠEV, Mihhail, Aleksander in ka Aleksei m venelane, s. 20.01.14 Virumaa lisaku v., eluk. sama, 5 kl., kiviraidur, kalur. 25.07.41 mobiliseeriti Punaarmeesse, Arhangelsk, 1110. ehituskolonn, Eesti korpus. [ERAF kart. 23; ZEV II köide]. Täpsustamine: sünd. ka 20.11.1914.

MALÕŠEV, Mihhail, Nikolai m venelane, s. 29.11.18 Eesti, eluk. Petserimaa, 6 kl., põllutööline, Tallinna Sõjakool. 1941 Sõjakooli kursant, Eesti korpus, leitnant. [ERAF kart. 23].

MALÕŠEV, Mihhail, Vassili m venelane, s. 04.10.18 Petserimaa, eluk. Pärnu, 4 kl., tisler. 07.41 mobiliseeriti Punaarmeesse, Kuibõšev, tisler, Eesti korpus. [ERAF kart. 23].

MALÕŠEV, Nikander, Karp m venelane, s. 25.10.22 Petserimaa, eluk. Petserimaa Senno v., 5 kl., põllutööline. 07.41 mobiliseeriti Punaarmeesse, Saraatovi obl., Punaarmees, Eesti korpus. [ERAF kart. 23].

MALÕŠEV, Nikolai, Aleksei ka Malõšov m venelane, s. 09.08.18 Virumaa, eluk. Virumaa Rakvere, Paldiski, 6 kl., müüja, Voentorg. 20.07.41 mobiliseeriti Punaarmeesse, Gorki obl., kolhoositööline, Eesti korpus. [ERAF kart. 23; ZEV II köide].

MALÕŠEV, Nikolai, Polikarp ka Malõšov m venelane, s. 28.01.20 Petserimaa Senno v., eluk. Senno v. (van.), 6 kl., tööline, Järvakandi Tehased. 07.41 mobiliseeriti Punaarmeesse, Udmurdi ANSV, Punaarmees, Eesti korpus, 15.12.42 langes Novo-Selenino k. all. [ERAF kart. 23; V.Luki in memoriam].

MALÕŠEV, Nikolai, Vassili m, s. 23.04.21, eluk. Virumaa, käsitööline. 04.07.41 mobiliseeriti Punaarmeesse. [ZEV II köide].

MAMAJEV, Andrei, Andrei m, eluk. Narva. 1941 Punaarmee, Eesti korpus, leitnant, 23.06.45 surn. haavadesse. [KRA,9-4-2].

MAMAJEV, Jevgeni, Aleksandr m, eluk. Pärnumaa. 1941 Punaarmee, Eesti korpus, seersant, 20.08.42 langes sõjas. [KRA,9-4-2].

MAMERS, Osvald, Hans m, s. 25.09.17 Tallinn, eluk. Tallinn, Katusepapi 5-18, 6 kl., lihunik, Lihakombinaadi tapamaja. 28.07.41 mobiliseeriti Punaarmeesse, Arhangelsk, 1110. ehituspataljon, Eesti korpus. [ERAF kart. 23; ZEV II köide].

MAMMUSPUU, Augustin, Maria en ka August m, s. 12.07.20 Läänemaa Pühalepa v. Nõmba k., eluk. sama, põllutööline. 03.07.41 mobiliseeriti Punaarmeesse, Eesti korpus, surn. Kamõšlovis. [Lääne Sõna; ZEV II köide; O.Mägi].

MAMMUSPUU, Evald, Priidu m, s. 25.11.22 Läänemaa Pühalepa v. Nõmba k., eluk. sama, põllutööline. 03.07.41 mobiliseeriti Punaarmeesse, Eesti korpus, 07.04.45 langes Läti Kuramaa. [Lääne Sõna; ZEV II köide; O.Mägi; KRA,9-4-2].

MAMONOV, Nikifor, Karp in ka Karl m. 1941 mobiliseeriti Punaarmeesse, Tšeljabinski obl. Tšebarkul. surn. formeerimisel 17.06.42. [U.Usai IR; ERAF kart.2-2].

MAMONOV, Nikolai, Vassili m. 1941 mobiliseeriti Punaarmeesse, Eesti korpus, 26.12.44 surma teade Sõjakomissariaati. [KRA,9-4-3].

MANAJEV, Samson, Isak m, s. 1921, eluk. Tartumaa, müüritööline. 03.07.41 mobiliseeriti Punaarmeesse. [ZEV II köide].

MANAS, Elmar, Oskar m, s. 24.05.21 Virumaa Narva, eluk. Virumaa Narva, Peetri 8-1, 4 kl., lihunik, Eksport nr.35. 06.07.41 mobiliseeriti Punaarmeesse, Sverdlovski obl. UAZ, 861. ehituspataljon, Eesti korpus, 17.01.43 langes Smoljanino k. all. [ERAF kart. 23; ZEV II köide; V.Luki in memoriam].

MANAS, Voldemar, Oskar m, s. 10.07.11, eluk. Virumaa Narva, pagar. 26.07.41 mobiliseeriti Punaarmeesse. [ZEV II köide].

MANASS, Konstantin, Mihhail m Venemaa eestlane, s. 13.03.1895 Peterburi kub, eluk. Leningrad, 2 kl., lukksepp. 28.08.41 vabatahtlik maakaitseväes, Eesti korpus, 22.12.42 langes Velikije Luki all. [ERAF kart. 23; V.Luki in memoriam]. [RU].

MANAVALD, Priit, Kustas m, s. 1914, eluk. Tallinn, Jakobsoni 30-4, kingsepp. 1945 mobiliseeriti Punaarmeesse, MPVO. [KRA,1-3-3,2].

MANBERG, Artur, Anton m Venemaa eestlane, s. 1921, eluk. Novosibirski obl. 1942 Eesti korpus, 21.12.42 teadmata kadunud Alekseikovo k. all. [V.Luki in memoriam]. [RU].

MAND, Arkadi, Martin m, s. 21.07.22, eluk. Viljandimaa, põllutööline. 03.07.41 mobiliseeriti Punaarmeesse. [ZEV II köide].

MAND, Artur, August m, s. 20.02.20 Virumaa Nõmmküla, eluk. Tallinn, Pärnu mnt. 302-7, keskh., raudteekonduktor. 05.08.41 mobiliseeriti Punaarmeesse, 14.01.42 Sverdlovski obl., metsatöödel, Eesti korpus. [ERAF kart. 23; ZEV II köide].

MANDEL, Edgar, Bruno m, s. 22.06.19, eluk. Võrumaa Rõuge v., ajateenija, tegevväelane. 06.41 saadeti sunniviisil Venemaale, oli saksa sõjavangis Königsbergis, vab. Valgas 09.11.41. [ZEV IV köide; ERA,R-1606-1-187,lk34].

MANDEL, Evald m, s. 1921, eluk. Tallinn. 03.07.41 mobiliseeriti Punaarmeesse. [ZEV II köide].

MANDEL, Harald, Juhan m, s. 11.06.19, eluk. Võrumaa Mooste v., sõjaväelane. Petseri sõjaväeosa, arr. 08.05.41, trib. 26.06.41, §19-58-8, 7+3 süstemaatiline nõukogudevastane agitatsioon Punaarmees. [12483-E].

MANDEL, Harry m. 07.41 mobiliseeriti Punaarmeesse, 25.08.41 pääses hukkuvalt laevalt "Eestirand". [Linna Teataja 21.09.41].

MANDEL, Julius m. 1941 mobiliseeriti Punaarmeesse, Eesti korpus, 1945 langes Läti Kuramaa. [A.K. kaust 8-20].

MANDEL, Kalju, Alidia m, eluk. Võrumaa. 1941 Punaarmee, Eesti korpus, 921. laskurpolk, 23.11.44 teadmata kadunud. [KRA,9-4-2].

MANDEL, Ludvig, Adam m, s. 09.05.09 Võrumaa Kõlleste v., eluk. Harjumaa Kehtna v., 9 kl., metsnik. 22.07.41 mobiliseeriti Punaarmeesse, Arhangelski obl., 857. töökolonn, Eesti korpus. [ERAF kart. 23; ZEV II köide].

MANDEL, Reginald, Johannes m, s. 01.06.11 Tallinn, eluk. Tallinn, Kurni 32, keskh., raamatupidaja, trammikonduktor. 27.07.41 mobiliseeriti Punaarmeesse, Sverdlovski obl. Rež, 788. ehituspataljon, Eesti korpus, surn. [ERAF kart. 23; ZEV II köide; A.K. kaust 13]. Täpsustamine: sünd. ka 1919.

MANDEL, Reinhold, Rudolf m, s. 1924, eluk. Võrumaa. 1941 mobiliseeriti Punaarmeesse. [A.K. kaust 6-65].

MANDEL, Romulus, Jaan en ka Fromulus m, s. 26.10.15, eluk. Võrumaa, aspirant, tegevväelane. 30.06.41 saadeti sunniviisil Venemaale, oli saksa sõjavangis Königsbergis, jäi Saksamaale. [ZEV IV köide; ERA,R-1606-1-187,lk34].

MANDEL, Rudolf, Kristjan m, s. 15.07.22, eluk. Saaremaa, pagaritööline. 02.08.41 mobiliseeriti Punaarmeesse. [ZEV II köide].

MANDELKORN, Ruven, Joosep m juut, s. 27.12.21 Pärnu, eluk. Pärnu, Pärna 4-1, algh., äriteenija. 03.07.41 mobiliseeriti Pärnus, Tatari ANSV Kaasan, 613. tööpataljon, Eesti korpus, 31.12.42 langes Velikije Luki all, ka surn. tööpatis. [ERAF kart. 23; A.K. tööpat.; V.Luki in memoriam].

MANDELKORN, Samuel, Joosep m juut, s. 27.02.19 Pärnu, eluk. Tallinn, algh., kangur, tekstiilivabrik "Punane Koit". 07.41 mobiliseeriti Punaarmeesse, Kaasan, Tšeljabinsk, tööpataljon, Eesti korpus. [ERAF kart. 23].

MANDER, Jaan, Mihkel m, s. 09.06.15 Läänemaa Vigala v., eluk. Tallinn, Suur-Tartu mnt. 68-2, 9 kl., autojuht, Tallinna autobaas. 07.41 mobiliseeriti Punaarmeesse, Molotovi obl., tööpataljon, Eesti korpus. [ERAF kart. 23].

MANDER, Jüri, Jaan m, s. 27.02.07 Läänemaa Vigala v., eluk. Tallinn, algh., autojuht. 27.07.41 mobiliseeriti Punaarmeesse, Arhangelski obl. Krasnoborski raj., metsatööline, 917. laskurpolk, Eesti korpus, 22.12.42 langes Velikije Luki all. [Lääne Sõna; ERAF kart. 23; V.Luki in memoriam].

MANDER, Oskar, Peeter m, s. 1915, eluk. Tallinn, tööline kalanduses. 27.07.41 mobiliseeriti Punaarmeesse. [ZEV II köide].

MANDER, Tiit, Peeter m, s. 22.04.10 Saaremaa Lümanda v., eluk. Tallinn, Kunderi 19-11,,kõrgh., kalanduse eriteadlane, Kalatöönduse peavalitsus, juhataja asetäitja. 27.07.41 mobiliseeriti Punaarmeesse, 91. tööpataljon, Eesti korpus, arr. 10.10.46, trib. 15.04.47, §58-1a, 58-11, 10+5, vab. 24.05.55. [ERAF kart. 23; R1].

MANDLA, Jaan, August m, s. 12.16 Valgamaa Helme v., eluk. Tallinn, Koidula 10a-6, algh., automehaanik. 07.41 mobiliseeriti Punaarmeesse, Udmurdi ANSV, 971. töökolonn, Eesti korpus, 28.12.42 langes Velikije Luki all. [ERAF kart. 23; V.Luki in memoriam].

MANDLA, Rudolf, Eduard m, s. 02.12.21, eluk. Läänemaa Märjamaa v., põllutööline. 03.07.41 mobiliseeriti Punaarmeesse. [Lääne Sõna; ZEV II köide].

MANDLI, Aleksander, Mihhail m Venemaa eestlane, s. 24.11.13 Peterburi kub, eluk. Leningradi obl. Pljussa raj, algh., mölder. Udmurdi ANSV Sarapul, 714. ehituspataljon, Eesti korpus. [ERAF kart. 23]. [RU].

MANDLI, Hindrek, Kristu m, s. 19.11.19, eluk. Valgamaa, ajateenija, tegevväelane. 1941 saadeti sunniviisil Venemaale. [ZEV IV köide].

MANDRAD, Elmar, Julius ka Mandrat, Mandreit m, s. 08.06.22 Nõmme, eluk. Harjumaa Rapla v. 13.08.41 mobiliseeriti Tallinnas, Sverdlovski obl., tööpataljon, Eesti korpus, (1941-1945), arr. 09.07.46, trib. 27.09.46, §17-58-1b, 8a, vab. 25.01.51, elas 1989 Kehtna vallas. [A.K. kaust 2-2; A.K. tööpat. kart.; ERAF kart 6-2; R1].

MANDRE, Aleksander, Ludvig m, s. 27.01.1899, eluk. Tallinn, tööline Lutheri vabrikus. 22.08.41 mobiliseeriti Punaarmeesse, Eesti korpus, 29.12.45 surma teade ENSV Sõjakomissariaati. [ZEV II köide; KRA,9-4-3].

MANDRE, Arnold, Jakob m, s. 1915, eluk. Virumaa. 1941 mobiliseeriti Punaarmeesse. [A.K. kaust 6-100].

MANDRE, Boris, August m, s. 06.02.17 Tallinn, eluk. Tallinn, Toomkuninga 16-4, 11 kl., kordnik, elektrimontöör, Tallinna laevatehas. 28.07.41 mobiliseeriti Punaarmeesse, Arhangelsk, tööpataljon, Eesti korpus. [ERAF kart. 23; ZEV II köide]. Täpsustamine: sünd. ka 19.02.1917.

MANDRE, Enn, Jaan in. ka Jakob m, s. 22.08.08 Läänemaa Massu v., eluk. Saaremaa Kihelkonna v., õpetajate Pedagoogiline Seminar, mittetäieliku keskkooli direktor. 07.41 mobiliseeriti Punaarmeesse, Sverdlovski obl. Serov, Kakva sõepõletamistööstus, tööline, Eesti korpus, 917. laskurpolk, nooremleitnant, 22.12.42 langes Velikije Luki all. [ERAF kart. 23; KRA,9-4-2; V.Luki in memoriam].

MANDRE, **Ferdinand** m, s. 11.09.10, eluk. Järvamaa Türi, veebel, tegevväelane. 25.06.41 saadeti sunniviisil Venemaale. [ZEV IV köide].

MANDRE, **Hugo, Juhan** m, s. 24.07.18, eluk. Tallinn, ajateenija. 27.07.41 mobiliseeriti Punaarmeesse. [ZEV II köide].

MANDRE, **Johannes, Jaan** m, s. 20.10.18, eluk. Valgamaa, ajateenija, tegevväelane. 1941 saadeti sunniviisil Venemaale. [ZEV IV köide].

MANDRE, **Johannes, Julius** m, s. 09.01.22, eluk. Pärnu, äriteenija. 02.07.41 mobiliseeriti Pärnus, tööpataljon, surn. tööpatis. [ZEV II köide; A.K. tööpat.].

MANDRE, **Juhan, Oskar** m, s. 14.05.22, eluk. Tartumaa, põllutööline. 03.07.41 mobiliseeriti Punaarmeesse. [ZEV II köide].

MANDRE, **Jüri, Priidik** m, s. 11.06.04 Harjumaa Keila v., eluk. Tallinn, varahoidja, üleajateenija, tegevväelane. 27.06.41 saadeti sunniviisil Venemaale, oli saksa sõjavangis Königsbergis, vab. Valgas 09.11.41, arr. 02.11.44 Tallinn, Tondi 51-2, trib. 03.04.45, §58-1b, 10a. [ZEV IV köide; ERA,R-1606-1-187,lk34; R2].

MANDREIT, **Elmar, Julius** m, s. 08.06.22 Tallinn-Nõmme, eluk. Tallinn-Nõmme, Marana 28-5, majanduskeskkool, äriteenija, drogist. 15.08.41 mobiliseeriti Punaarmeesse, Tšeljabinski obl., kaevanduses kaevur, Eesti korpus, arr. 09.07.46 Tallinn-Nõmme, Pärnu mnt. 268-1, trib. 27.09.46, §17-58-1b, 8a. [ERAF kart. 23; ZEV II köide; R2].

MANDREIT, **Oskar** m. 1941 Punaarmee, 25. jalaväepolk, arr. 17.07.41. [cb].

MANDRI, **Aarne, Priidik** m, s. 27.02.13 Harjumaa Kohila v., eluk. sama, algh., põllutööline. 22.07.41 mobiliseeriti Punaarmeesse, Arhangelski obl., tööline, Eesti korpus. [ERAF kart. 23].

MANDRI, **Ain, Karl** m, s. 12.05.07 Narva, eluk. Tallinn, Kollane 16-5, algh., vorstitegija. 27.07.41 mobiliseeriti Punaarmeesse, Sverdlovski obl., 789. tööpataljon, Eesti korpus,. [ERAF kart. 23].

MANDRI, **Ferdinand** m. 07.41 mobiliseeriti Punaarmeesse, 25.08.41 pääses hukkuvalt laevalt "Eestirand". [Linna Teataja 18.09.41].

MANDRI, **Maks, Magnus** m, s. 16.02.20, eluk. Tallinn, merekooli õpilane. 03.07.41 mobiliseeriti Punaarmeesse. [ZEV II köide].

MANDRIK, **Vladimir, Nikodem** m, s. 1920, eluk. Tallinn, Tompi 10-1, tööline. 1945 mobiliseeriti Eesti Laskurkorpusesse, Tallinna meresadam. [KRA,1-3-2].

MANDSUREV m, eluk. Virumaa Narva. 1941 mobiliseeriti Narvas, surn. tööpatis Krasnouralskis Sverdlovski obl. [A.K. tööpat.].

MANG, **Aleksander, Juhan** m, s. 09.09.01, eluk. Läänemaa, põllutööline. 08.41 mobiliseeriti Punaarmeesse. [ZEV II köide].

MANG, **August, Jaan** ka Mank m, s. 26.12.14 Läänemaa Kärdla, eluk. Tallinn, Sõmera 4-5, keskh., tekstiilimeister, riidevabrik "Keila". 27.07.41 mobiliseeriti Punaarmeesse, Tšeljabinski obl. Zlatoust, 793. tööpataljon, Eesti korpus. [ERAF kart. 23].

MANG, **Karl, Hendrik** m, s. 25.05.20 Võrumaa Antsla, eluk. sama, 8 kl., äriteenija, ajateenija, tegevväelane, Tartu sidepataljon. 28.06.41 saadeti sunniviisil Venemaale, radistina rindel, Eesti korpus. [ERAF kart. 23; ZEV IV Köide].

MANG, **Rudolf, Juhan** m, s. 09.09.01, eluk. Läänemaa, põllutööline. 20.08.41 mobiliseeriti Punaarmeesse. [ZEV II köide].

MANGEL, **Voldemar** m, s. 1914. 1941 mobiliseeriti Punaarmeesse, Eesti korpus, 21.03.45 langes Läti Kuramaa. [A.K. kaust 8-26].

MANGUL, **Jaan, Katarina** m, s. 03.01.21, eluk. Tallinn, lihttööline. 03.07.41 mobiliseeriti Punaarmeesse. [ZEV II köide].

MANGUL, **Peeter, Katarina** m, s. 03.01.21, eluk. Tallinn, lihttööline. 03.07.41 mobiliseeriti Punaarmeesse. [ZEV II köide].

MANGULEV, **Aleksander, Grigori** m, s. 1919, eluk. Petserimaa, ajateenija, tegevväelane. 01.07.41 saadeti sunniviisil Venemaale. [ZEV IV köide].

MANGULIS, **Robert, Eidward** m, s. 06.07.21, eluk. Tallinn, mehaanik, motorist. 05.07.41 mobiliseeriti Punaarmeesse. [ZEV II köide].

MANGUS, **Elmar** m, s. 15.02.21, eluk. Tartu, eraisik. 06.41 saadeti sunniviisil Venemaale, oli saksa sõjavangis Königsbergis, vab. Valgas 09.11.41. [ERA,R-1606-1-187,lk34].

MANITSKI, **Evald, Magnus** m, s. 11.12.14 Harjumaa Kõnnu v., eluk. Harjumaa, algh., puusepp, Tallinna Vineeri- ja Mööblitööstus. 07.41 mobiliseeriti Punaarmeesse, Arhangelski obl., 111. töökolonn, Eesti korpus, välihaigla nr. 519, 10.10.44 surn. haavadesse. [ERAF kart. 23; KRA,9-4-2].

MANKIN m, eluk. Harjumaa Loksa. 1941 mobiliseeriti Punaarmeesse, Udmurdi ANSV, surn. sügisel 1941 kõrvapõletikku. [ERA,1608-2-409,lk156].

MANKIN, **Elmar, Johannes** m, s. 05.12.21, eluk. Põltsamaa, äriteenija. 07.41 mobiliseeriti Punaarmeesse. [ZEV II köide].

MANKIN, **Ralf, Mihkel** m, s. 22.06.17, eluk. Tallinn. 27.07.41 suvel mobiliseeriti Tallinnas, Udmurdi ANSV Kambarka, 791. tööpataljon, surn. 1942 tööpatis. [ZEV II köide; A.K. tööpat.].

MANKOŠEV, **Ivan, Leonti** m venelane, s. 15.10.12 Virumaa, eluk. Virumaa Erra v., algh., minöör, põlevkivikarjäär "Küttejõud". 25.07.41 mobiliseeriti Punaarmeesse, Arhangelski obl., 859. töökolonn, Eesti korpus. [ERAF kart. 23; ZEV II köide]. Täpsustamine: sünd. ka 02.10.1912.

MANKOŠEV, **Pjotr, Leonti** m venelane, s. 09.19 Virumaa, algh., kaevur, ajateenija sõjaväes. Rindel 09.41, Tšeljabinski obl., 701. ehituspataljon, Eesti korpus. [ERAF kart. 23].

MANKOV, **Osvald, Martin** m. 1941 mobiliseeriti Punaarmeesse, Eesti korpus, 921. laskurpolk, 21.12.42 teadmata kadunud. [KRA,9-4-2].

MANN, **Arnold, Gustav** m Venemaa eestlane, s. 16.05.17 Petrogradi kub, keskh., Punaarmee. Eesti korpus. [ERAF kart. 23]. [RU].

MANN, **Arnold, Johan** m, s. 02.04.21 Saaremaa Torgu v., eluk. Torgu v., Tallinn, algh., lukksepp, elektrik. 02.08.41 mobiliseeriti Punaarmeesse, Sverdlovski obl. UAZ, 819. tööpataljon, Eesti korpus, sanitar, surn. [ERAF kart. 23; A.K. kaust 8].

MANN, **Evald-Johannes, Jakob** m, s. 01.10.19, eluk. Läänemaa, ajateenija, tegevväelane. 06.41 saadeti saunniviisil Venemaale. [ZEV IV köide].

MANN, **Karl, Gustav** m, s. 07.1896 Peterburi kub, eluk. Tallinn, kõrgh., insener, ENSV Kergetööstuse Rahvakomissariaat, peainsener. 07.41 mobiliseeriti Punaarmeesse, Tšeljabinski obl. Uvelski raj., mehaanik sovhoosis, Eesti korpus. [ERAF kart. 23].

MANN, **Laas, Juhan** en ka Laos m, s. 15.07.07 Saaremaa Torgu v., eluk. Tallinn, Suur-Laagri 16-9, algh., tisler. 27.07.41 mobiliseeriti Punaarmeesse, Tšeljabinski obl. Zlatoust, 794. ehituspataljon, Eesti korpus. [ERAF kart. 23; A.K. kaust 10].

MANN, **Priidu, Laas** m, s. 02.08.07, eluk. Saaremaa, maaler, postivedaja. 02.08.41 mobiliseeriti Punaarmeesse. [ZEV II köide].

MANN, Rudolf, Johan m Venemaa eestlane, s. 20.09.07 Peterburi kub. Schlüsselburg, eluk. Leningrad, algh., autojuht. 719. ehituspataljon, Eesti korpus. [ERAF kart. 23]. [RU].

MANN, Voldemar, Rudolf m, s. 10.02.06, eluk. Tallinn, lukksepp oma töökojas. 22.08.41 mobiliseeriti Punaarmeesse. [ZEV II köide].

MANNA, Artur, Hans m, s. 24.07.20 Tartu, eluk. Pärnu, 8 kl., lihttööline. 02.07.41 mobiliseeriti Punaarmeesse, Tatari ANSV Kaasan, tööpataljon, Eesti korpus, 917. laskurpolk, 12.42-05.45 võttis osa kõigist lahingutest, viimane lahing Kuramaal. [ZEV II köide; A.Pajunurm Pärnumaa; A.K. tööpat.; ERAF kart. 6-2].

MANNAS, Aleksei, Vassili m, eluk. Virumaa. 1941 mobiliseeriti Punaarmeesse, 12.42 langes Velikije Luki all. [V.Luki in memoriam].

MANNAS, Elmar, August m,, s. 13.03.13 Võrumaa, eluk. Kuibõševi obl, algh., traktorist, 1941 mobiliseeriti Punaarmeesse, 577. tööpataljon, Leningradi obl., Eesti korpus, 23.12.42 langes Velikije Luki all. [ERAF kart. 23; V.Luki in memporiam].

MANNER, Heinrich, Johannes in ka Juhannes m, s. 28.11.20 Tallinn, eluk. sama, 9 kl., lukksepp, V.Kingissepa nim. Tselluloosi- ja Paberivabrik. 03.07.41 mobiliseeriti Punaarmeesse, Tšeljabinsk, 1044. tööpataljon, Eesti korpus. [ERAF kart. 23; ZEV II köide].

MANNERMAA, Hans, Karl m, s. 16.10.24 Tallinn, eluk. sama. 1941 Punaarmee, Eesti korpus, 779. suurtükiväepolk, võttis osa Velikije Luki lahingutest kuni Kuramaani välja. [A.K. kaust 11; ERAF kart. 6-2].

MANNERT, Albert, Johannes m, s. 19.02.21 Tallinn, eluk. sama, algh., lukksepp, jalgrattatööstus "Säde", kutsealune. 03.07.41 mobiliseeriti Punaarmeesse, viidi laevaga "Tõnu" Leningradi, Tšeljabinski obl., 1045. töökolonn, Eesti korpus. [Eesti Sõna 04.04.43; ERAF kart. 23].

MANNERT, Elmar, Johannes in ka Juhannes m, s. 30.08.22 Tallinn, eluk. sama, aianduskeskkool, aednik ja kunstnik. 03.07.41 mobiliseeriti Punaarmeesse, Kaasan, joonestaja sõjatehases, Eesti korpus. [ERAF kart. 23; ZEV II köide].

MANNERT, Harald, Jaan m, s. 11.02.11 Tallinn, eluk. sama, algh., autojuht. 28.07.41 mobiliseeriti Punaarmeesse, Arhangelski obl., Kotlas, 110. töökolonn, Eesti korpus. [ERAF kart. 23; ZEV II köide].

MANNERT, Heinrich, Johannes m, s. 28.11.20, eluk. Tallinn, tselluloosivabrikutööline. 03.07.41 mobiliseeriti Punaarmeesse. [ZEV II köide].

MANNI, Arnold, Mihkel m, s. 22.08.18 Läänemaa Asuküla v., eluk. Asuküla v. Kolu k., algh., talunik. 22.07.41 mobiliseeriti Punaarmeesse, Arhangelski obl. Mizeni raj. Kimža, 859. üksikehituskolonn, Eesti korpus. [Lääne Sõna; ERAF kart. 23; ZEV II köide].

MANNI, Evald-August, Pauline m, s. 22.06.21 Läänemaa Asuküla v., eluk. sama, algh., põllutööline. 03.07.41 mobiliseeriti Punaarmeesse, Haapsalu Sõjakomissariaat, Kirovi obl., tööline, Eesti korpus, 21.03.45 langes Läti Kuramaa, maetud Remtes Zvani. [Lääne Sõna; A.K. kaust 1-38; ERAF kart. 23; ZEV II köide]. Täpsustamine: sünd. ka 22.07.1921.

MANNI, Oskar, Mihkel m, s. 17.09.07, eluk. Läänemaa Asuküla v., põllutööline. 22.07.41 mobiliseeriti Punaarmeesse. [Lääne Sõna; ZEV II köide].

MANNI, Voldemar, Jaan m, s. 24.01.08, eluk. Läänemaa Asuküla v., põllutööline. 22.07.41 mobiliseeriti Punaarmeesse, Eesti korpus, 12.01.43 surn. haigusesse. [Lääne Sõna; ZEV II köide; KRA,9-4-2].

MANNO, Gustav, Gustav m, s. 17.04.20, eluk. Tallinn, lukksepp. 02.07.41 mobiliseeriti Punaarmeesse. [ZEV II köide].

MANNOV, Artur, Gustav m, s. 1924, eluk. Nõmme, Vabaduse 22, puusepp. 1945 mobiliseeriti Eesti Laskurkorpusesse, EGMP Ehituskontor. [KRA,1-3-2].

MANNOV, Osvald, Mart m, s. 13.07.09 Harjumaa Sausti v., eluk. Tallinn, tööstuskool, lukksepp, Tallinna Ehitustrust. 27.07.41 mobiliseeriti Punaarmeesse, Sverdlovski obl., 890. ehituspataljon, Eesti korpus, 21.12.42 teadmata kadunud Alekseikovo k. all. [ERAF kart. 23; ZEV II köide; V.Luki in memoriam].

MANNOV, Rudolf, Gustav in ka Kustav m, s. 30.10.22 Harjumaa Tõdva v., eluk. sama, põllutöökeskkool, põllutööline. 04.07.41 mobiliseeriti Punaarmeesse, Udmurdi ANSV Jakšur-Bodja, 134. ehituspataljon, Eesti korpus, 23. laskurpolk. [U.Usai 2R; ERAF kart. 23; ZEV II köide; ERAF kart. 6-2].

MANNUS, Ilmar, Martin m, s. 24.11.14 Järvamaa Koigi v., eluk. Tallinn, Vene-Balti 117-14, keskh., trammikonduktor, Balti Puuvillavabrik, arveametnik. 27.07.41 mobiliseeriti Punaarmeesse, Sverdlovski obl. Krasnouralsk, tööpataljon, Eesti korpus. [ERAF kart. 23].

MANNUS, Voldemar, Eduard m, s. 28.02.20 Järvamaa Koigi v., eluk. Põltsamaa, algh., aiatööline, autojuht, autobaas. 03.07.41 mobiliseeriti Punaarmeesse, Sverdlovski obl. 862. ehituspataljon, Eesti korpus, 27. laskurpolk, 15.12.42 langes Velikije Luki all. [ERAF kart. 23; KRA,9-4-2; V.Luki in memoriam].

MANSIK, Bernhard, Otto m Venemaa eestlane, s. 24.08.1896, eluk. Rostov Dponi ääres, kõrgh., ehitusinsener. 1942 Eesti korpus, kapten. [ERAF kart. 23]. [RU].

MANSIK, Oskar, Aleksander m, s. 26.01.08 Virumaa Narva v., eluk. sama, algh., põllutööline, kalur, kütja, Narva Siidivabrik. 26.07.41 mobiliseeriti Punaarmeesse, Sverdlovski obl. Rež, 787. üksik-ehituspataljon, Eesti korpus. [ERAF kart. 23; ZEV II köide]. Täpsustamine: sünd. ka 16.01.1908.

MANSING m. 1941 Punaarmee, 917. laskurpolk, 1945 langes Kuramaal. [ERAF kart. 6-2].

MANSING, Johannes m. 07.41 mobiliseeriti Punaarmeesse, 25.08.41 pääses hukkuvalt laevalt "Eestirand". [Linna Teataja 18.09.41].

MANSURETS, Opolinaris m. 1942 Eesti korpus. [A.K. kaust 10].

MANŽURETS, Apolinari, Ivan m, s. 04.01.14, eluk. Tallinn, ehitustööline. 27.07.41 mobiliseeriti Punaarmeesse. [ZEV II köide].

MANT, Arkadi, Martin m, s. 21.07.22 Viljandimaa, eluk. Tartumaa Jõgeva v. Raasna k., keskh., raamatupidaja, Põltsamaa masinatraktorijaam, kutsealune. 03.07.41 mobiliseeriti Punaarmeesse, Viljandimaa Sõjakomissariaat, Eesti korpus, noorem-seersant, 12. tagavarapolk, 23.03.45 langes Läti Kuramaa, maetud Remtes Zvani. [A.K. kaust 1-38; ERAF kart. 23].

MANT, Roman, Aleksander m, s. 25.08.22 Venemaa Ivanovo, eluk. Tallinn, algh., lukksepp, Riigi Sadamatehased. 02.07.41 mobiliseeriti Punaarmeesse, Tšeljabinsk, 1045. töökolonn, Eesti korpus, 249. laskurdiviis, 20.08.45 surma teade Sõjakomissariaati. [ERAF kart. 23; KRA,9-4-3].

MARAN m, eluk. Virumaa Kiviõli. 1941 mobiliseeriti Punaarmeesse, Arhangelski obl. Baika, surn. 04.42 kopsupõletikku. [ERA,1608-2-409,lk178].

MARAN, Meinhard, Peeter en ka Meisehard m, s. 1921, eluk. Võrumaa Tammsaare k. 1941 mobiliseeriti Punaarmeesse, Võrumaa Sõjakomissariaat, Eesti korpus, 18.03.45 langes Läti Kuramaa, maetud Tuški. [A.K. kaust 1-2].

MARAN, Rein, August m, s. 07.03.14 Peterburi, eluk. Tapa, Tallinn, kõrgh., jurist, Kohtukoja kriminaalosakond. 23.07.41 mobiliseeriti Punaarmeesse, Arhangelski obl. Kotlas, 109. töökolonn, Eesti korpus, 779. kahurväepolk, leitnant, 18.10.44 langes sõjas. [ERAF kart. 23; ZEV II köide; KRA,9-4-2].

MARAN, Viktor, Juhan m, s. 21.08.17, eluk. Virumaa Kohtla, instruktor. 25.07.41 mobiliseeriti Punaarmeesse, Arhangelski obl. Korjažma, surn. 03.42. [ZEV II köide; ERA,1608-2-409,lk178].

MARANA, Voldemar, Juhan m, s. 1909, eluk. Läänemaa, metsnik. 22.08.41 mobiliseeriti Punaarmeesse. [ZEV II köide].

MARAND m, eluk. Virumaa Kiviõli. 1941 mobiliseeriti Punaarmeesse, Arhangelski obl. Kotlas, tööpataljon, surn. nälja tagajärjel. [ERA,1608-2-409,lk156].

MARAND, Juhan, Juhan m, s. 1909, eluk. Tallinn, Katusepapi 26-7. 1941 mobiliseeriti Punaarmeesse, 19.12.42 langes Velikije Luki all. [V.Luki in memoriam].

MARAND, Kaljo m, s. 11.05.21, eluk. Harjumaa Keila v. 1941 mobiliseeriti Punaarmeesse, oli saksa sõjavangis Polotskis ja teistes laagrites. [ERA,R-1606-1-187,lk174].

MARANDI, August-Felix, August m, s. 17.03.07 Pärnu, eluk. Järvamaa Paide v., põllunduskool, talunik. 22.07.41 mobiliseeriti Punaarmeesse, Arhangelski obl. Kotlas, 109. töökolonn, Eesti korpus. [ERAF kart. 23; ZEV II köide].

MARANIK, Aksel m, s. 10.02.19, eluk. Tartumaa Otepää v., talunik, kutsealune. 06.41 saadeti sunniviisil Venemaale, oli saksa sõjavangis Königsbergis, vab. Valgas 09.11.41. [ERA,R-1606-1-187,lk34].

MARANIK, Albert, Villem m, s. 02.01.11 Tartumaa, eluk. Tallinn, algh., kullassepp. 27.07.41 mobiliseeriti Punaarmeesse, Arhangelski obl. Kotlas, 111. töökolonn, Eesti korpus. [ar 470].

MARANIK, Jaan, Hans m, s. 02.06.21 Võrumaa, eluk. Tartumaa, algh., põllutööline. 03.07.41 mobiliseeriti Punaarmeesse, Sverdlovski obl. Kirovgrad, leivavabrikus, Eesti Korpus. [ERAF kart. 23; ZEV II köide]. Täpsustamine: sünd. ka 02.07.1922.

MARANIK, Karl, Andre m, s. 02.03.1892, eluk. Tallinn, sekretär. 10.08.41 mobiliseeriti Punaarmeesse. [ZEV II köide].

MARANIK, Meinhard, Feodor m, eluk. Tartumaa. 1941 Punaarmee, Eesti korpus, 921. laskurpolk, 23.11.44 teadmata kadunud. [KRA,9-4-2].

MARAT, V. m Venemaa eestlane, s. 1918, eluk. Peterburg. 1941 Punaarmee, Eesti korpus, leitnant, 921. laskurpolk. [A.K. kaust 7; Uraalidest 111]. [RU].

MARBI, Friedrich, Johannes-Aleksander m, s. 23.09.08, eluk. Tallinn, ametnik, üleajateenija, tegevväelane. 14.06.41 saadeti sunniviisil Venemaale. [ZEV IV köide].

MARDEK, Johannes, Jaan m, s. 1926, eluk. Pärnumaa. 1941 mobiliseeriti Punaarmeesse. [A.K. kaust 6-98].

MARDER, Hans, Reinhold m, s. 14.08.22, eluk. Viljandimaa, põllutööline. 03.07.41 mobiliseeriti Punaarmeesse, Eesti korpus, 925. laskurpolk. [ZEV II köide; A.K. kaust 14].

MARDER, Osvald, Jaan in ka Juhan, Juhannes m, s. 21.10.09 Järvamaa Albu v., eluk. Kohtla-Nõmme, Tallinn, algh., kütja, silikaadivabrik. 27.07.41 mobiliseeriti Punaarmeesse, Tšeljabinski obl. Zlatoust, 793. tööpataljon, Eesti korpus, 01.01.43 teadmata kadunud Velikije Luki all. [ERAF kart. 23; ZEV II köide; V.Luki in memoriam].

MARDI, Hans, Gustav en ka Ants m, s. 17.07.21 Läänemaa Kõrgessaare v., eluk. Kõrgessaare v. Mardihansu, algh., põllutööline. 07.41 mobiliseeriti Punaarmeesse, Sverdlovski obl. UAZ, 861. ehituspataljon, Eesti korpus, 18.03.45 langes Kuramaal. [ERAF kart. 23; ZEV II köide; O.Mägi].

MARDI, Ivar-Raimund, Mihkel m, s. 15.10.15 Harjumaa Pakri v., eluk. Tallinn, algh., meremees, Toitlustustrusti seebitööstus. 27.07.41 mobiliseeriti Punaarmeesse, Sverdlovski obl. Krasnouralsk, 790. tööpataljon, Eesti korpus. [ERAF kart. 23; ZEV II köide]. Täpsustamine: sünd. ka 15.10.1917.

MARDI, Johannes, Juhan m Venemaa eestlane, s. 03.1899 Peterburi kub, eluk. Rjazani obl, kõrgh., kooliõpetaja. 1942 Eesti korpus. [ERAF kart. 23]. [RU].

MARDI, Osvald, Gustav m Venemaa eestlane, s. 29.12.12 Peterburi kub, eluk. Leningrad, 7 kl., autojuht. 1942 Eesti korpus. [ERAF kart. 23]. [RU].

MARDI, Richard, Villem m, s. 24.06.22 Hiiumaa Kõrgessaare v. Mardihansu, eluk. sama, põllutööline. 03.07.41 mobiliseeriti Punaarmeesse, Sverdlovski obl. Kamensk-Uralsk, tööpataljon, surn. 14.11.41. [Lääne Sõna; ZEV II köide; O.Mägi]. Täpsustamine; sünd. ka 1919.

MARDI, Rudolf, August m, s. 1917. 1941 mobiliseeriti Punaarmeesse, langes Velikije Luki all. [V.Luki in memoriam].

MARDI, Voldemar, Karl m, s. 19.06.15 Läänemaa Kõrgessaare v. Mardihansu, eluk. Kõrgessaare v., merekool, kaugesõidutüürimees, kaupluse juhataja, sõjaväelane, üleajateenija. 23.07.41 mobiliseeriti Punaarmeesse, Arhangelski obl., 113. töökolonn, Eesti korpus, langes Velikije Luki all. [Lääne Sõna; ERAF kart. 23; ZEV II köide; O.Mägi].

MARDIKAS, Eduard, Miina m. 1941 mobiliseeriti Punaarmeesse, Eesti korpus, 917. laskurpolk, 30.01.45 surma teade Sõjakomissariaati. [KRA,9-4-3].

MARDIM, August, Aleksander m, s. 15.08.22, eluk. Harjumaa, põllutööline. 03.07.41 mobiliseeriti Punaarmeesse. [ZEV II köide].

MARDIM, Endel, Jüri m, s. 09.12.19, eluk. Harjumaa Peningi v., põllutööline, ajateenija, tegevväelane. 30.06.41 saadeti sunniviisil Venemaale, 23.11.41 vabanes Salaspilsi sõjavangide laagrist, saabus Walka. [ZEV IV köide; ERA,R-1606-1-187,lk63].

MARDIM, Johannes, Anton m, s. 1924, eluk. Harjumaa Jõelähtme v. 08.01.45 mobiliseeriti Punaarmeesse, Narva, 24806. sõjaäeosa. [KRA,1-3-1].

MARDIM, Karla, Anton m, s. 1925, eluk. Harjumaa Jõelähtme v. 30.04.45 mobiliseeriti Punaarmeesse, jaotuspunkt. [KRA,1-3-1].

MARDIM, Lembit, Jaan m, s. 30.11.20, eluk. Harjumaa, rätsepaõpilane. 03.07.41 mobiliseeriti Punaarmeesse. [ZEV II köide].

MARDIMETS, Martin, Martin m, s. 01.09.09, eluk. Tallinn. 27.07.41 mobiliseeriti Punaarmeesse. [ZEV II köide].

MARDIMÄE, Eino, August m, eluk. Tartumaa Jõgeva v. Arukülа. 1941 mobiliseeriti Punaarmeesse, Tartumaa Sõjakomissariaat, Eesti korpus, 17.03.45 langes Läti Kuramaa, maetud Dzirnieki. [A.K. kaust 1-39].

MARDIN, August, Aleksander m, s. 08.22 Harjumaa Jõelähtme v., eluk. sama, algh., põllutööline. 07.41 mobiliseeriti Punaarmeesse, töökolonn, Eesti korpus. [ERAF kart. 23].

MARDIN, Lembit m, s. 1920, eluk. Tallinn. 1941 mobiliseeriti Punaarmeesse, Eesti korpus. [A.K. kaust 13].

MARDINFELDT, Hindrik, Viiu m, s. 23.09.04, eluk. Harjumaa, lukksepp. 21.08.41 mobiliseeriti Punaarmeesse. [ZEV II köide].

MARDISAAR, Oskar, Joosep(?) ka Mardissaar, in ka Anna m, s. 28.03.22, eluk. Tartu, algh., põllutööline, kokk, ajaleht "Tartu Kommunist" autojuht. 03.07.41 mobiliseeriti Punaarmeesse, Kirovi obl. Slobodskoje, Eesti korpus. [ERAF kart. 23; ZEV II köide].

MARDISALU ka Mardiaadu(?) m, eluk. Tallinn, "Fr. Krull". 1941 mobiliseeriti Punaarmeesse, Molotovi obl. Zakamsk, surn. 03.42 kopsupõletikku. [ERA,1608-2-409,lk 179].

MARDISALU, Voldemar, Jaan m, s. 20.07.1895, eluk. Harjumaa, Virumaa, algh., kingsepp. 07.41 mobiliseeriti Punaarmeesse, Uljanovsk, Eesti korpus, 21.12.42 teadmata kadunud Alekseikovo k. all. [ERAF kart. 23; V.Luki in memoriam]. Täpsustamine: sünd. ka 1896.

MARDISOO, Kaarel m. 07.41 mobiliseeriti Punaarmeesse, 25.08.41 pääses hukkuvalt laevalt "Eestirand". [Linna Teataja 18.09.41].

MARDLA, Aleksander, Aleksander m, s. 24.06.15, eluk. Tallinn, lukksepp elektrijaamas. 27.07.41 mobiliseeriti Punaarmeesse. [ZEV II köide].

MARDLA, Elmar, Aleksander m, s. 24.06.15 Tallinn, eluk. Tallinn, Jahu 7b-3, algh., montöör, torulukksepp. 27.07.41 mobiliseeriti Punaarmeesse, Udmurdi ANSV Kama, 791. töökolonn, Eesti korpus. [ERAF kart. 23; ZEV II köide].

MARDLA, Valvo, Helene m, s. 31.03.13, eluk. Tallinn, trükitööline. 27.07.41 mobiliseeriti Punaarmeesse. [ZEV II köide].

MARDNA, Leonhard-Otto, Bernhard m, s. 28.05.01 Tallinn, eluk. sama, 1929 lõpetas ülikooli. 1918-20 oli õppursõdurina Vabadussõjas. Pärast sõda Sõjakoolis, mille lõpetas lipnikuna, Eesti sõjaväe likvideerimisel oli Sõjaväe Keskhaigla raviosakonna juhataja. Punaarmees 415. sidepataljoni arst meditsiinikapteni auastmes. Arreteeriti 15.06.41 Värskas. Süüdistuskokkuvõte 30.09.41: kaupmehe poeg, võttis vabatahtlikuna osa sõjast Punaarmee vastu, suhtus eitavalt Punaarmee sissetulemisse ja nõukogude võimu kehtestamisse Eestis. Erin. otsusega 05.09. 1942, protokoll 71-b mõisteti 8 aastaks paranduslike tööde laagrisse. Oli Norilskis laagriarst. 13.04.47 saabus Eestisse tagasi. Töötas Teaduste Akadeemia noorema teadusliku töötajana. Arreteriti uuesti 05.02.49 ja erin. otsusega 08.06.49 saadeti Krasnojarski kraisse tähtajatule asumisele. Süüdistus: nõukogudevastane agitatsioon. Vabanes 20.09.54 ja tuli tagasi Eestisse. Suri Tallinnas 24.06.1982. Maetud Metsakalmistule. [Ü.Uluots, Eesti ohvitseride saatus; R2 1616-E].

MARDOJA, Ants, Jaan m, s. 09.11.05, eluk. Tallinn, laotööline. 21.08.41 mobiliseeriti Punaarmeesse. [ZEV II köide].

MARDU, Karl, Peeter m, s. 25.12.09 Pärnumaa Are v., eluk. sama. 1941 mobiliseeriti Punaarmeesse, arr.12.06.45, trib. 12.11.45, §58-1b, 10+5, Komi ANSV Uhtalag, surn. 08.05.48, deserteeris Punaarmeest, metsavend, Omakaitse. [R1 ük; 14373-E].

MARDUS, Alfred m. 07.41 mobiliseeriti Punaarmeesse, 25.08.41 pääses hukkuvalt laevalt "Eestirand". [Linna Teataja 28.09.41].

MAREMÄE, Jaan, Jaan m, s. 25.02.1897 Põltsamaa, eluk. Tartu, Aardla 1, keskh., majandusülem, sõjaväelane, ohvitser, tegevväelane. 27.06.41 saadeti sunniviisil Venemaale, Punaarmees kuni 15.10.41, Tatari ANSV, raamatupidaja Riigipangas, Eesti korpus, major. [ERAF kart. 23; ZEV IV köide].

MAREND, Kaljo, Juhan en ka Kalju, in ka Johannes m, s. 01.05.21 Harjumaa Keila v., eluk. Keila v., Tallinn, keskh., õpilane, talutööl isakodus. 02.07.41 mobiliseeriti Punaarmeesse, Tšeljabinsk, Stalini nim. traktoritehas, Eesti korpus. [ERAF kart. 23; ZEV II köide]. Täpsustamine: sünd. ka 11.05.1921.

MARET, Georg, Jüri m, s. 06.08.02, eluk. Läänemaa Taebla v., põllutööline. 20.08.41 mobiliseeriti Punaarmeesse. [Lääne Sõna; ZEV II köide].

MARGA, Aksel, Jaan m, s. 1923, eluk. Tartumaa. 1941 mobiliseeriti Punaarmeesse. [A.K. kaust 6-107].

MARGA, August, Kristjan m, s. 03.21 Tartumaa, eluk. Tartumaa Võnnu v., algh., põllutööline, puusepp. 03.07.41 mobiliseeriti Punaarmeesse, 821. tööpataljon, Eesti korpus. [ERAF kart. 23; ZEV II köide].

MARGAS, Peeter, Aleksander m, s. 08.06.06, eluk. Tallinn, turbatööline. 22.08.41 mobiliseeriti Punaarmeesse. [ZEV II köide].

MARGIS, Heinrich-August, Ferdinand m, s. 07.12.16 Tallinn, eluk. Tallinn, Luha 4-4, algh., pagar, ajateenija. 27.07.41 mobiliseeriti Punaarmeesse, Tšeljabinski obl. Zlatoust, 793. ehituspataljon, Eesti korpus. [ERAF kart. 23; ZEV II köide].

MARGLA, Ivan, Saveli m, s. 1924, eluk. Petserimaa. 1941 mobiliseeriti Punaarmeesse. [A.K. kaust 6-76].

MARGMANN, Edgar, Mart m, s. 1925, eluk. Harjumaa. 1941 Punaarmee, Eesti korpus, 27. laskurpolk. [ERAF kart. 6-2].

MARGNA, Peeter, Hans m, s. 19.04.1894, eluk. Tallinn, sotsiaalkindlustusejuhataja. 08.08.41 mobiliseeriti Punaarmeesse. [ZEV II köide].

MARGUS, Aleksander, Aleksander m, s. 08.07.21, eluk. Pärnu, vulkaniseerija. 03.07.41 mobiliseeriti Punaarmeesse, Tatari ANSV Kaasan, tööpataljon, Eesti korpus, elab k.a. Pärnumaal Vändras. [ZEV II köide; A.Pajusaar Pärnumaa; A.K. tööpat. täiendused].

MARGUS, Alfred, Jaan m, s. 29.08.22, eluk. Viljandimaa Suure-Jaani, lihttööline. 03.07.41 mobiliseeriti Punaarmeesse, Eesti korpus, 925. laskurpolk. [ZEV II köide; A.K. kaust 14].

MARGUS, Herman, Juhan m, s. 28.06.12 Pärnumaa, eluk. Tartu, Tallinn, algh., klaasivabrikutööline, autojuht, masinatraktorijaam. 27.07.41 mobiliseeriti Punaarmeesse, Arhangelski obl. 110. töökolonn, Eesti korpus, 08.01.43 teadmata kadunud Velikije Luki all. [ERAF kart. 23; ZEV II köide; V.Luki in memoriam].

MARGUS, Kusti, Juuli m, s. 26.08.08, eluk. Saaremaa, põllutööline. 03.08.41 mobiliseeriti Punaarmeesse. [ZEV II köide].

MARGUS, Reinhold m. 07.41 mobiliseeriti Punaarmeesse, 25.08.41 pääses hukkuvalt laevalt "Eestirand". [Linna Teataja 12.09.41].

MARGUSSON, Eduard, Aleksander m Venemaa eestlane, s. 1920 Tveri kub, eluk. Kalinini obl, algh., tööline. 1942 Eesti korpus. [ERAF kart. 23]. [RU].

MARHARA, Afanassi, Ilja m, s. 1915, eluk. Tallinn, Sõja puiestee 27, tööline. 1945 mobiliseeriti Eesti Laskurkorpusesse. [KRA,1-3-2].

MARI, **Alfred** m, s. 1923, eluk. Tallinn. 1941 mobiliseeriti Punaarmeesse, surn. 1942. [A.K. kaust 13].

MARIENBURG, **Herman, Jossif** ka Marienburger, in ka Jossel m juut, s. 1914 Viljandi, eluk. Tartu, algh., lukksepp, lukksepaartell. 07.41 mobiliseeriti Punaarmeesse, Usbeki NSV Andižan, lukksepaartell, Eesti korpus, 921. laskurpolk, 27.12.42 langes Smoljanino k. all. [ERAF kart. 23; KRA,9-4-2; V.Luki in memoriam].

MARIENBURGER, **Samuel, Jossel** m juut, s. 25.10.16 Viljandi, eluk. Narva, algh., plekksepp, Kreenholmi vabrik. 07.41 mobiliseeriti Punaarmeesse, Sverdlovski obl. Rež, 787. töökolonn, Eesti korpus. [ERAF kart. 23].

MARILEHT, **Erich, Anna** m, s. 05.08.08 Harjumaa Kolga v., eluk. Iru v. Väo k., algh, talunik. 22.07.41 mobiliseeriti Punaarmeesse, Arhangelski obl. Ust-Pinega, 857. ehitus-töökolonn, Eesti korpus. [ERAF kart. 23].

MARININ, **Adolf, Jossif** m, s. 1920, eluk. Tallinn, Jakobsoni 52-9, laskja. 1945 mobiliseeriti Eesti Laskurkorpusesse, EGMP Vohr. [KRA,1-3-2].

MARIPU, **A.** m. Punaarmee, Eesti korpus, 27. laskurpolk, 2.pataljon, sanitaarinstruktor. [Vend I/97].

MARIPU, **Artur, Ivan** ka Maripuu m Venemaa eestlane, s. 02.16 Kroonlinn, eluk. Leningradi obl, kõrgh., kooliõpetaja. 30.06.41 Punaarmee, Eesti korpus. [ERAF kart. 23].

MARIPU, **Danil, Ivan** ka Maripuu m Venemaa eestlane, s. 10.01.21 Peterburi kub, 7 kl., pagar. 1942 Eesti korpus. [ERAF kart. 23].

MARIPU, **Vilhelm, Madis** ka Maripuu m Venemaa eestlane, s. 10.03.1895 Muhumaa, eluk. Leningradi obl. Krasnogvardeiski raj, algh., pootsman. 1942 Eesti korpus. [ERAF kart. 23].

MARIPUU, **Ago, Voldemar** in ka Marie m, s. 02.08.12 Läänemaa Massu v., eluk. Käina v., 7 kl., põllutööline, telliskivitehase juhataja. 22.07.41 mobiliseeriti Punaarmeesse, Vologda, 232. töökolonn, Eesti korpus, 22.12.42 teadmata kadunud Burtsevo küla all. [Lääne Sõna; ERAF kart. 23; O.Mägi].

MARIPUU, **Aksel, Julius** m, s. 18.07.21, eluk. Tallinn, Kungla 48, tsinkograaf, aspirant, tegevväelane, nooremseersant, allohvitser. 06.41 saadeti sunniviisil Venemaale, oli saksa sõjavangis Königsbergis, jäi Saksamaale. [ZEV IV köide; ERA,R-1606-1-187,lk34].

MARIPUU, **Albert, Andres** m, s. 08.04.18 Läänemaa, eluk. Läänemaa Asuküla v, 6 kl., põllutööline. 10.08.41 mobiliseeriti Punaarmeesse, Tšeljabinski obl., Omski obl., põllutööline kolhoosis, Eesti korpus, 917. laskurpolk, võttis osa Velikije Luki, Eesti territooriumi ja Saaremaa lahingutest. [Lääne Sõna; ERAF kart. 23; ERAF kart, 6-2].

MARIPUU, **Albert-Johannes, August** m, s. 20.09.18, eluk. Tallinn, tööline nahalaos. 27.07.41 mobiliseeriti Punaarmeesse. [ZEV II köide].

MARIPUU, **Aleksander** m, eluk. Hiiumaa. 1941 mobiliseeriti Punaarmeesse, langes rindel. [ERA,1608-2-409,lk156].

MARIPUU, **Alfred, August** m, s. 1918, eluk. Harjumaa. 1941 mobiliseeriti Punaarmeesse. [A.K. kaust 6-48,6-57].

MARIPUU, **Alma, August** n, s. 1921, eluk. Tallinn, Köleri 19-11, kangur. 21.11.44 mobiliseeriti Punaarmeesse, MPVO. [KRA,1-3-1].

MARIPUU, **Arnold** m, s. 1906, eluk. Tallinn. 1941 Punaarmee, Eesti korpus, 921. laskurpolk. [A.K. kaust 7].

MARIPUU, **Arnold, Jegor** in. ka Jüri m, s. 09.01.08 Tallinn, eluk. Tallinn, Vene-Balti 29-4, 7 kl., klaasipuhuja. 27.07.41 mobiliseeriti Punaarmeesse, Sverdlovski obl. Krasnouralsk, ehitustööline raudteel, Eesti korpus. [ERAF kart. 23; ZEV II köide].

MARIPUU, **Arnold, Karl** m, s. 27.09.10 Saaremaa Kaarma-Suure v., eluk. Tallinn, keskh., ehituskümnik, kokk-kondiiter kalalaevas. 27.07.41 mobiliseeriti Punaarmeesse, Tšeljabinski obl. Zlatoust, kokk töölaagris, Eesti korpus, 300. laskurpolk. [ERAF kart. 23; ZEV II köide; ERAF kart. 6-2].

MARIPUU, **Arseeni, Adein** m, s. 21.12.15, eluk. Tallinn, trükitööline. 27.07.41 mobiliseeriti Punaarmeesse. [ZEV II köide].

MARIPUU, **Artemi, Aleksander** m, s. 29.04.14, eluk. Tartu, Tallinn, puusepp. 27.07.41 mobiliseeriti Punaarmeesse, surn. 1942, maetud Sverdlovski obl. Kamõšlovi kalmistu. [U.Usai 2R; A.K. kaust 3-3; ZEV II köide].

MARIPUU, **Artur, Villem** m, s. 01.12.14 Muhumaa, eluk. Saaremaa Põide v. Liiva k., tööstuskeskkool, lukksepp, mölder, Saikla veski. 03.08.41 mobiliseeriti Punaarmeesse, Tšeljabinski obl. Tšebarkul, Eesti korpus. [ERAF kart. 23; ZEV II köide].

MARIPUU, **August** m, eluk. Läänemaa Hiiumaa Käina v. 1941 mobiliseeriti Punaarmeesse, Tšeljabinski obl. Tšebarkul, surn. 05.42 tüüfusesse. [ERA,1608-2-409,lk179].

MARIPUU, **August** m, eluk. Läänemaa Palivere v., põllutööline. 03.07.41 mobiliseeriti Punaarmeesse. [Lääne Sõna].

MARIPUU, **August** m, s. Läänemaa Käina v. Luguse k., eluk. sama. 1941 Punaarmee, rindel. [O.Mägi].

MARIPUU, **August, August** m, s. 22.07.11 Harjumaa Kohila v., eluk. Tallinn, Paluka 2-2, kutsekool, lukksepp, savitööstus "Savi". 27.07.41 mobiliseeriti Punaarmeesse, Sverdlovski obl. Krasnouralsk, 789. ehituspataljon, Eesti korpus. [ERAF kart. 23; ZEV II köide]. Täpsustamine: sünd. ka 22.06.1911.

MARIPUU, **August, Gustav** m, s. 04.03.08, eluk. Läänemaa Hiiumaa, põllutööline. 22.07.41 mobiliseeriti Punaarmeesse, 1. tagavarapolk, surn. 12.04.42, maetud Sverdlovski obl. Kamõšlovi kalmistu. [Lääne Sõna; U.Usai IR,2R; ZEV II köide].

MARIPUU, **August, Jüri** m, s. 09.01.1900, eluk. Läänemaa, talupidaja. 20.08.41 mobiliseeriti Punaarmeesse. [ZEV II köide].

MARIPUU, **August, Kirill** en ka Augustin m, s. 17.02.19 Saaremaa Valjala v. Kõnnu k., eluk. sama, tööstuskeskkool, ehituskümnik, Kuressaare remondikontor. 01.08.41 mobiliseeriti Punaarmeesse, Sverdlovski obl. Kamensk-Uralski, 819. ehituspataljon, Eesti korpus. [ERAF kart. 23; ZEV II köide].

MARIPUU, **August, Kustav** en ka Augustin m, s. 02.02.13 Läänemaa Hiiumaa, eluk. Tallinn, Puhke 5-1, algh., põllutööline, motorist, "Ühendatud Saeveskid". 27.07.41 mobiliseeriti Punaarmeesse, Arhangelski obl. Semiretšna, 112. tööpataljon, Eesti korpus. [ERAF kart. 23; ZEV II köide].

MARIPUU, **August, Priit** m, s. 12.09.13 Läänemaa Hiiumaa, eluk. Läänemaa, põllutööline. 22.07.41 mobiliseeriti Punaarmeesse, Tšeljabinski obl. Tšebarkul, Eesti korpus, 917. laskurpolk, surn. formeerimisel 27.06.42. [U.Usai IR; ZEV II köide; ERAF kart.2-2; KRA,9-4-2].

MARIPUU, **Augustin, Kirill** en ka August, in ka Kaarel m, s. 18.11.11 Saaremaa Valjala v., eluk. sama, 9 kl., mölder. 01.08.41 mobiliseeriti Saaremaal, Tšeljabinski obl. Tšebarkul, 794. ehituspataljon, Eesti korpus, 925. laskurpolk, võttis osa kõigist lahingutest. [ERAF kart. 23; ERAF kart. 6-2; ZEV II köide].

MARIPUU, Bruno, Joosep m, s. 12.08.21, eluk. Saaremaa, põllutööline. 03.08.41 mobiliseeriti Punaarmeesse. [ZEV II köide].

MARIPUU, Daniel, Ivan m, s. 1921. 1941 Venemaa, 1943 oli Eesti laskurkorpuse laatsaretis ravil. [A.K. kaust 6-49].

MARIPUU, Eino, Raissa m, s. 18.06.12 Muhumaa, eluk. Tallinn, Luite 32-2, algh., transporditööline, ETK. 27.07.41 mobiliseeriti Punaarmeesse, Arhangelsk, 1110. töökolonn, Eesti korpus. [ERAF kart. 23; ZEV II köide].

MARIPUU, Ella, Boris n, s. 1923, eluk. Saaremaa Kuressaare, Pikk 49. 01.08.41 mobiliseeriti Punaarmeesse. [ERA,R-1842-1-52,lk7].

MARIPUU, Elmar, Priidu m, s. 04.08.12, eluk. Tallinn, trükitööline. 27.07.41 mobiliseeriti Punaarmeesse. [ZEV II köide].

MARIPUU, Elmar, Villem m, s. 30.01.22 Läänemaa Asuküla v., eluk. Tallinn, 8 kl., lukksepp "Volta", tööline "Krullis". 10.07.41 mobiliseeriti Punaarmeesse, Tšeljabinski obl., 1045. töökolonn, Eesti korpus, 300. laskurpolk, jefreitor, 14.12.42 läks vaenlase poolele. [ERAF kart. 23; ZEV II köide; KRA,9-4-2]. Täpsustamine: sünd. ka 30.02.1920.

MARIPUU, Enn, Juhan m, s. 07.02.20, eluk. Läänemaa Haapsalu, Saue 4, lukksepp, aspirant, tegevväelane, nooremseersant. 06.41 saadeti sunniviisil Venemaale, oli saksa sõjavangis Königsbergis, jäi Saksamaale. [ZEV IV köide; ERA,R-1606-1-187,lk34].

MARIPUU, Erich m, eluk. Läänemaa Hiiumaa, põllutööline. 03.07.41 mobiliseeriti Punaarmeesse. [Lääne Sõna].

MARIPUU, Evald, Peeter m, s. 25.11.16, eluk. Saaremaa Pihtla v., sepp. 02.08.41 mobiliseeriti Punaarmeesse, Tšeljabinski obl. Tšebarkul, surn. formeerimisel 10.04.42 kopsuhaigusesse. [U.Usai IR; ZEV II köide; ERA,1608-2-409,lk179].

MARIPUU, Feodor, Ivan m, s. 1913, eluk. Saaremaa Kuressaare, Väike-Sadama 5. 01.08.41 mobiliseeriti Punaarmeesse. [ERA,R-1842-1-52,lk6].

MARIPUU, Feodor, Mihkel m, s. 16.08.21 Pärnumaa Audru v., eluk. sama, algh., kalur. 07.41 mobiliseeriti Punaarmeesse, Tškalov, lihttööline, Eesti korpus. [ERAF kart. 23].

MARIPUU, Gustav, Peeter m, s. 15.03.02, eluk. Läänemaa, talupidaja. 21.08.41 mobiliseeriti Punaarmeesse. [ZEV II köide].

MARIPUU, Harald, Aleksander m, s. 18.12.18, eluk. Tallinn, pikolo, ajateenija, tegevväelane. 28.06.41 saadeti sunniviisil Venemaale. [ZEV IV köide].

MARIPUU, Herman, Paul m, eluk. Haapsalu, kalur. 03.07.41 mobiliseeriti Punaarmeesse, maetud Sverdlovski obl. Kamõšlovi kalmistu. [Lääne Sõna; U.Usai 2R].

MARIPUU, Hermann, Karl in ka Kaarel m, s. 27.06.09, eluk. Läänemaa Haapsalu, kalur. 22.07.41 mobiliseeriti Punaarmeesse, 7. laskurdiviis, seersant, surn. 22.02.42 Kamõšlov. [U.Usai IR; ZEV II köide; KRA,9-4-7].

MARIPUU, Ilmar, Priidik m. 1941 mobiliseeriti Punaarmeesse, 02.42 oli Arhangelski obl. 1110 tööpataljonis. [cb].

MARIPUU, Jaan, Jaan m, s. 15.08.05, eluk. Tallinn, klaasivabrikutööline. 16.08.41 mobiliseeriti Punaarmeesse, 25.08.41 pääses hukkuvalt laevalt "Eestirand". [Linna Teataja 19.09.41; ZEV II köide].

MARIPUU, Johannes, Joosep in ka Jakob m, s. 15.06.16 Läänemaa Emmaste v. Valgu k., eluk. Tallinn, Tina 7-11, 7 kl., pottsepp, lukksepp, meremees, Elamutevalitsus, majakomandant. 27.07.41 mobiliseeriti Punaarmeesse, Sverdlovski obl. Krasnouralsk, 789. tööpataljon, Eesti korpus. [Lääne Sõna; ERAF kart. 23; ZEV II köide; O.Mägi].

MARIPUU, Johannes, Mart m, s. 02.12.08 Virumaa Vao v., eluk. sama, algh., talunik. 27.07.41 mobiliseeriti Punaarmeesse, Arhangelski obl. Molodõhh, 113. tööpataljon, Eesti korpus. [ERAF kart. 23; ZEV II köide]. Täpsustamine: sünd. ka 03.12.1907.

MARIPUU, Johannes, Mart m, s. 19.05.07 Saaremaa, eluk. Tallinn, Müürivahe 33-9, algh., tisler, tööstuskombinaat, tööstur. 27.07.41 mobiliseeriti Punaarmeesse, Tšeljabinski obl. Zlatoust, 793. ehituskolonn, Eesti korpus. [ERAF kart. 23; ZEV II köide].

MARIPUU, Kalev-Johannes, Marie en ka Kaalep m, s. 25.01.20 Saaremaa Valjala v., eluk. sama, algh., talunik. 01.08.41 mobiliseeriti Punaarmeesse, Tšeljabinski obl. Tšbarkul, 794. tööpataljon, Eesti korpus, 26.12.42 teadmata kadunud Velikije Luki all. [ERAF kart. 23; ZEV II köide; V.Luki in memoriam].

MARIPUU, Karl, Mart m, s. 1906, eluk. Tallinn, Olevimägi 4-3, tööline. 1945 mobiliseeriti Eesti laskurkorpusesse, Kooperatiiv. [KRA,1-3-2].

MARIPUU, Konstantin, Aleksander m, s. 10.07.08 Kuressaare, eluk. Saaremaa Lümanda v., algh., põllutööline, kingsepp. 02.08.41 mobiliseeriti Punaarmeesse, Tšeljabinski obl. Tšebarkul, 794. tööpataljon, Eesti korpus. [ERAF kart. 23; ZEV II köide].

MARIPUU, Kustav, Mihkel m, s. 21.06.04 Saaremaa, eluk. sama. EV kapten. 1923 astus Sõjakooli, lõpetas 1927 nooremleitnandina. 1927 kuni Eesti sõjaväe likvideerimiseni Sidepataljonis rühmaülem. Punaarmees 22. korpuse 415. üksiku sidepataljoni roodukomandör kapteni auastmes. Arr. 14.06.41. Süüdistuskokkuvõte 14.12.41: kapitalist, tal oli oma auto ja galanteriikauplus, võttis aktiivselt osa 01.12.1924 ülestõusu mahasurumisest, kui omanik oli huvitatud kodanliku korra säilitamisest Eestis. Taimõri ringkonnakohtu alalisel istungil 27.12.41 mõisteti 10 aastaks paranduslike tööde laagrisse pluss 5 aastat ilma õigusteta. Viidi 04.1942 Lama järve äärde, tänu sellele jäi elama. Toodi tagasi Norilskisse, 1945 töötas suures rikastusvabrikus elektrikuna, oli vabakäiguvang. 28.12.49 saadeti Erilaagrisse. 18.12.1951 saabus asumisele Dudinkasse. Viimane teade Dudinkast 10.10.54. Saadeti Dudinkast "mandrile", s.t. suurele maale vanadekodusse. Kuuldavasti uputas ennast 1956 Jenisseisse. [Ü.Uluots, Eesti ohvitseride saatus; R2 3794-E].

MARIPUU, Lembit, Mart m, s. 1920, eluk. Saaremaa. 1941 mobiliseeriti Punaarmeesse, 30.12.42 teadmata kadunud Velikije Luki all. [V.Luki in memoriam].

MARIPUU, Leopold, Jüri m, s. 21.03.12 Läänemaa Asuküla v., eluk. sama, algh., talunik. 22.07.41 mobiliseeriti Punaarmeesse, Arhangelski obl., 859. tööpataljon, Eesti korpus. [ERAF kart. 23; ZEV II köide].

MARIPUU, Lorents, Mihkel en ka Lorenz, in ka Mihhail m, s. 01.01.21 Läänemaa Emmaste v., eluk. Emmaste v. Taterma k., Tallinn, 9 kl., Tallinna Sõjakool, kursant, ajateenija, tegevväelane. 1941 saadeti sunniviisil Venemaale, Vabariiklik Sõjakomissariaat, Slavgorodi ja Tjumeni Sõjakool, Eesti korpus, leitnant, 17.03.45 langes Läti Kuramaa, maetud Tuški. [A.K. kaust 1-39; ERAF kart. 23; ZEV IV köide].

MARIPUU, Oskar, Villem m, s. 10.01.11, eluk. Läänemaa, põllutööline. 22.07.41 mobiliseeriti Punaarmeesse. [ZEV II köide].

MARIPUU, Paul, Joonas in ka Juhan m, s. 04.07.18 Tallinn, eluk. Tallinn, Videviku 30-3, algh., lukksepp, poolmeister, tekstiilitööstus "Kommunaar". 27.07.41 mobiliseeriti Punaarmeesse, Arhangelsk, 6. tööpataljon, Eesti korpus. [ERAF kart. 23; ZEV II köide; A.K. kaust 6-57].

MARIPUU, Paul, Kirill m, s. 06.06.22, eluk. Saaremaa, tööstuskooliõpilane. 01.08.41 mobiliseeriti Punaarmeesse, Eesti korpus, 921. laskurpolk, 22.11.44 teadmata kadunud. [ZEV II köide; A.K. kaust 6-60; KRA,9-4-2].

MARIPUU, Profiri, Aleksander m. 1941 mobiliseeriti Punaarmeesse, tööpataljon, pidas päevikut, Eesti korpus. [A.K. tööpat. kart.].

MARIPUU, Theodor, Jaan m, s. 07.07.13 Saaremaa Valjala v., eluk. Saaremaa Kuressaare, algh., piimandustööline koorejaamas, trükitööline, Kuressaare ajaleht "Saarte Hääl". 01.08.41 mobiliseeriti Punaarmeesse, Tšeljabinski obl. UAZ, tööpataljon, Eesti korpus. [ERAF kart. 23; ZEV II köide]. Täpsustamine: sünd. ka 07.06.1913.

MARIPUU, Vassili, Vassili m, eluk. Tartumaa. 1941 Punaarmee, Eesti korpus, 921. laskurpolk, nooremseersant, 27.12.42 langes sõjas. [KRA,9-4-2].

MARIPUU, Vassili, Villem m, s. 25.11.08 Muhumaa, eluk. Saaremaa Põide v., algh., põllutööline, mölder. 03.08.41 mobiliseeriti Punaarmeesse, Tšeljabinski obl. Tšebarkul, 794. ehituspataljon, Eesti korpus, 01.01.43 langes Velikije Luki all. [A.K. kaust 5-6; ERAF kart. 23; ZEV II köide; V.Luki in memoriam].

MARIPUU, Ülo, Voldemar m, s. 1912. 1941 mobiliseeriti Punaarmeesse, 22.12.42 teadmata kadunud Burtsevo k. all. [V.Luki in memoriam].

MARIST, Kalju, Jaan m, s. 1921, eluk. Tallinn. 1941 mobiliseeriti Punaarmeesse, 25.12.42 teadmata kadunud Velikije Luki all. [V.Luki in memoriam].

MARIST, Mart, Jüri ka Mariste m, s. 19.09.09 Saaremaa Torgu v., eluk. Torgu v. Karuste k., algh., kalur, klaasivabrikutööline. 02.08.41 mobiliseeriti Punaarmeesse, Tšeljabinski obl. Tšebarkul, ehituspataljon, Eesti korpus. [ERAF kart. 23; ZEV II köide]. Täpsustamine: sünd. ka 11.11.1909.

MARITOV, Arved, Kustav in ka Gustav m, s. 14.09.16 Tallinn, eluk. Kohtla-Järve, algh., tööline, "1. Eesti Põlevkivitööstus". 07.41 mobiliseeriti Punaarmeesse, Arhangelski obl. Korjažma, 110. tööpataljon, Eesti korpus, 20.12.42 surn. haavadesse Alekseikovo k. all. [ERAF kart. 23; V.Luki in memoriam].

MARJA, Ilja, Aleksei m, s. 19.07.19, eluk. Läänemaa, põllutööline, ajateenija, tegevväelane. 1941 saadeti sunniviisil Venemaale. [ZEV IV köide].

MARJA, Vassili, Aleksei m, s. 01.10.22 Petserimaa, eluk. Petseri, algh., kingsepp. 07.41 mobiliseeriti Punaarmeesse, Sverdlovski obl. Kirovgrad, 860. tööpataljon, Eesti korpus. [ERAF kart. 23].

MARJAAN, Aleksander m, eluk. Viljandimaa Puiatu v. Puiatu k. 1941 mobiliseeriti Punaarmeesse, Tšeljabinski obl. UAZ, surn. 1941 sügisel kopsuhaigusesse. [ERA,1608-2-409,lk179].

MARJAK, Lembit, Jaan m, s. 05.11.22 Pärnu mk., eluk. Mõisaküla, Kivi 14, 9 kl., tööstuskooliõpilane, mehaanik. 03.07.41 mobiliseeriti Punaarmeesse, arr. 24.06.42, trib.13.07.42, §58-10 lg.2, 7+3, nõukogudevastane agitatsioon. [ZEV II köide; R2 28323].

MARJAK, Voldemar, Johannes m, s. 11.09.07, eluk. Harjumaa, talupidaja. 22.07.41 mobiliseeriti Punaarmeesse. [ZEV II köide].

MARJAMAA, Aleksandra, Timofei n, s. 04.21 Petserimaa Kulje v., algh., kokk, Paldiski spetstorgi söökla. 07.41 mobiliseeriti Punaarmeesse, Tšeljabinski obl. Dalmatovo raj., kolhoositööline, Eesti korpus. [ERAF kart. 23].

MARJAMAA, August, Kustas m, s. 03.11.10 Läänemaa Sipa v., eluk. Harjumaa Saue v. Vanamõisa k., algh., talupidaja, tisler. 10.08.41 mobiliseeriti Punaarmeesse, Sverdlovski obl. Kamenka, tisler kaevanduses, Eesti korpus. [ERAF kart. 23; ZEV II köide].

MARJAMAA, Evald, Gustav m, s. 09.18 Läänemaa Sipa v., algh., maaler, militsionäär. 07.41 mobiliseeriti Punaarmeesse, Tšeljabinski obl. Dalamatovo raj., kolhoositööline, Eesti korpus. [ERAF kart. 23].

MARJAMÄE, Stepan, Ivan m, s. 02.10.21 Petserimaa Järvesuu v., eluk. sama, algh., põllutööline. 03.07.41 mobiliseeriti Punaarmeesse, Tšeljabinski obl. Kamensk-Uralski UAZ, 861. ehitustöökolonn, Eesti korpus. [ERAF kart. 23; ZEV II köide]. Täpsustamine: sünd. ka 21.09.1921.

MARJAND, Juhan, Juhan m, s. 18.11.09 Järvamaa Lehtse v., eluk. Tallinn, tööstuskool, tisler Lutheri vabrikus. 28.07.41 mobiliseeriti Punaarmeesse, Arhangelski obl. Kotlas, 111. töökolonn, Eesti korpus, 917. laskurpolk, 19.12.42 langes Velikije Luki all. [ERAF kart. 23; ZEV II köide; KRA,9-4-2; V.Luki in memoriam].

MARJANOV, Aleksandr, Ivan m Venemaa eestlane, s. 22.03.20 Tveri kub, eluk. Kalinini obl, 7 kl., arveametnik. 1942 Eesti korpus. [ERAF kart. 23].

MARJAPUU, Eduard, Johannes m, s. 23.02.14, eluk. Virumaa. Õlivabrikumeister. 27.07.41 mobiliseeriti Punaarmeesse. [ZEV II köide].

MARJAPUU, Erich, Aleksander m, s. 29.07.20 Läänemaa Pühalepa v. Valipe k, eluk. sama, põllutööline. 03.07.41 mobiliseeriti Punaarmeesse, 300. laskurpolk. [ZEV II köide; O.Mägi].

MARJAPUU, Herbert, Villem m, s. 07.12.13, eluk. Tallinn, Juhan Liivi 20-1, keskh., raamatupidaja, Kommunaalmajanduse Heakorratrust. 27.07.41 mobiliseeriti Punaarmeesse, Udmurdi ANSV Kambarka, 791. ehituspataljon, Eesti korpus. [ERAF kart. 23; ZEV II köide].

MARJAPUU, Hermann, Jaan m, s. 04.01.07, eluk. Tallinn, varustusülema abi, üleajateenija, tegevväelane. 28.06.41 saadeti sunniviisil Venemaale, oli saksa sõjavangis Königsbergis, vab. Valgas 09.11.41. [ZEV IV köide; ERA,R-1606-1-187,lk34].

MARJAPUU, Vladimir m. 07.41 mobiliseeriti Punaarmeesse, 25.08.41 pääses hukkuvalt laevalt "Eestirand". [Linna Teataja 30.09.41].

MARJASOO, Peeter, Ivan m, s. 11.07.06 Virumaa Narva v., eluk. Virumaa, algh., tööline, miilitsavolinik Rakveres. 07.41 mobiliseeriti Punaarmeesse, Gorki, tööline vabrikus, Eesti korpus, 921. laskurpolk, vanemseersant, 1945 langes Läti Kuramaa. [ERAF kart. 23; KRA,9-4-2].

MARK m, eluk. Tartu, vangivalvur. 1941 mobiliseeriti Punaarmeesse, surn. Leningradis. [ERA,1608-2-409].

MARK, Aleksander, Gustav m Venemaa eestlane, s. 1926, eluk. Krasnojarski krai. 1942 Eesti korpus. [A.K. kaust 6]. [RU].

MARK, Arved, Rosalie m, s. 15.11.19, eluk. Tartumaa Võnnu v., ajateenija, tegevväelane. 06.41 saadeti sunniviisil Venemaale, oli saksa sõjavangis Königsbergis, vab. Valgas 09.11.41. [ZEV IV köide; ERA,R-1606-1-187,lk34]. Täpsustamine: sünd. ka 1918.

MARK, August, Juhan m, s. 15.12.03, eluk. Tartu, Holmi 7, vanemseersant, tegevväelane. 27.06.41 saadeti sunniviisil Venemaale, oli saksa sõjavangis Königsbergis, jäi Saksamaale. [U.Usai 2R; ZEV IV köide; ERA,R-1606-1-187,lk34].

MARK, Edgar, Jakob m, s. 03.08.18, eluk. Tartumaa, ajateenija, tegevväelane. 1941 saadeti sunniviisil Venemaale. [ZEV IV köide].

MARK, Endel, Jaan m, s. 18.12.20, eluk. Tallinn, seminariõpilane. 07.41 mobiliseeriti Punaarmeesse. [ZEV II köide].

MARK, Hans, Andres m, s. 15.05.06, eluk. Läänemaa, põllutööline. 08.41 mobiliseeriti Punaarmeesse. [ZEV II köide].

MARK, Heinrich, Anton m, s. 04.08.12 Järvamaa, eluk. Tallinn, algh., tööline, poolmeister ilunööritööstuses. 27.07.41 mobiliseeriti Punaarmeesse, Kirovi obl., Molotov, tööpataljon, Eesti korpus. [ERAF kart. 23; ZEV II köide].

MARK, Kalju, Rudolf m, s. 1924, eluk. Võrumaa. 1941 mobiliseeriti Punaarmeesse. [A.K. kaust 6-81].

MARK, Ludvig-Vilhelm, Juula m, s. 23.12.10, eluk. Saaremaa, põllutööline. 03.08.41 mobiliseeriti Punaarmeesse. [ZEV II köide].

MARK, Nikolai, Aleksander m Venemaa eestlane, s. 16.06.12 Peterburi kub, eluk. Leningradi obl, algh., kingsepp. 01.06.41 Leningradi obl., 716. tööpataljon, Eesti korpus. [ERAF kart. 23]. [RU].

MARK, Oskar, Jaan m, s. 05.12.07, eluk. Saaremaa, talupidaja. 02.08.41 mobiliseeriti Punaarmeesse. [ZEV II köide].

MARK, Oskar-Voldemar, Johannes m, s. 25.09.08 Tartumaa Roela v., eluk. Tallinn, Viljandi 3-5, algh., puusepp, Ehitustrust nr.2. 27.07.41 mobiliseeriti Punaarmeesse, Arhangelski obl., 1110. töökolonn, Eesti korpus. [ERAF kart. 23; ZEV II köide].

MARK, Robert, Aleksander m Venemaa eestlane, s. 03.12.20 Peterburi kub, eluk. Murmanski obl. Montšegorsk, 7 kl., elektrimontöör. 1942 Eesti korpus. [ERAF kart. 23]. [RU].

MARK, Rudolf, Jaan m Venemaa eestlane, s. 10.05.10 Peterburi kub, eluk. Põhja-Osseetija ANSV, Ordžonikidze, keskh., normeerija. 24.08.41 Punaarmee, Eesti korpus, nooremleitnant, 01.01.43 langes Velikije Luki all. [ERAF kart. 23; V.Luki in memoriam]. [RU].

MARK, Valdo, Jüri m, s. 24.07.20, eluk. Saaremaa, põllutööline. 02.08.41 mobiliseeriti Punaarmeesse. [ZEV II köide].

MARKELOO m. 1941 Mobiliseeriti Punaarmeesse Petserist, teda nähti korpuse 249. laskurdiviisis. [cb].

MARKELOV, Aleksei, Pavel m venelane, s. 22.02.01 Petseri, eluk. sama, 8 kl., kassiir. 07.41 mobiliseeriti Punaarmeesse, Kuibõševi obl., kolhoosnik, Eesti korpus. [ERAF kart. 23].

MARKELOV, Ivan, Mihhail m venelane, s. 30.09.09 Petserimaa Irboska v., algh., sepp, raudteetööline Tallinnas. 07.41 vabatahtlikult Punaarmeesse, Sverdlovski obl. Serov, sepp, Eesti korpus. [ERAF kart. 23].

MARKELOV, Leonid, Peeter m eestlane, s. 01.04.22 Narva-Jõesuu, eluk. Narva-Jõesuu, Uus 2, tööstuskeskkool, õpilane. 02.07.41 mobiliseeriti Punaarmeesse, Sverdlovski obl. UAZ, 861. tööpataljon, Eesti korpus. [ERAF kart. 23; ZEV II köide].

MARKELOV, Sergei, Peeter m eestlane, s. 23.07.18 Narva-Jõesuu, eluk. Narva-Jõesuu, Uus 2, 9 kl., sõjaväelane, ajateenija, tegevväelane. 04.07.41 saadeti sunniviisil Venemaale, Tjumeni Sõjakool, Eesti korpus, leitnant. [ERAF kart. 23; ZEV IV köide].

MARKELOV, V. m. Punaarmee, Eesti korpus, 249. laskurdiviis, luurerood, jõudis esimeste hulgas Sõrve poolsaare lõunatippu. [Vend I/146].

MARKELOV, Vladimir, Fjodor m venelane, s. 20.07.17 Virumaa Narva v., eluk. Narva, keskh., kontoriametnik, miilitsa piirkonnavolinik. 14.08.41 Narva töölispolk, haavatuna haiglas Leningradis ja Vologdas, Eesti korpus, 925. laskurpolk, leitnant, 10.10.44 langes sõjas. [ERAF kart. 23; KRA,9-4-2].

MARKI, Jaan, Juhan m, eluk. Järvamaa Paide v. Oisu k. 1941 mobiliseeriti Punaarmeesse, Paide Sõjakomissariaat, Eesti korpus, 24.03.45 langes Läti Kuramaa, maetud Tuški. [A.K. kaust 1-39]. Täpsustamine: langes ka 14.03.1945.

MARKIN, Jaan, Jaan m, s. 15.06.18 Harjumaa, eluk. Harjumaa Hageri v., algh., põllutööline. 22.07.41 mobiliseeriti Punaarmeesse, Arhangelski obl. Kotlas, tööpataljon, Eesti korpus, 921. laskurpolk. [ERAF kart. 23; ZEV II köide; ERAF kart. 6-2]. Täpsustamine: sünd. ka 25.06.1918.

MARKIN, Leonid, Juhan m. 1941 mobiliseeriti Punaarmeesse, Eesti korpus, sõjaväehaigla nr.190, 09.06.49 surn. haavadesse. [KRA,9-4-2].

MARKITAN, Georg, Adam m, s. 06.09.22, eluk. Tallinn, kingsepp. 03.07.41 mobiliseeriti Punaarmeesse. [ZEV II köide].

MARKNA, Paul, Ivan m, s. 27.01.1896, eluk. Tartu, orkestrant, üleajateenija, tegevväelane. 06.41 saadeti sunniviisil Venemaale. [ZEV IV köide].

MARKO, Fromold, Karl m Venemaa eestlane, s. 23.02.23 Pihkva, eluk. Ivanovo (ema), 10 kl. 1942 Eesti korpus. [ERAF kart. 23]. [RU].

MARKOV, Aleksei, Feodor in ka Teodor m, s. 30.01.21 Kaukaasia, eluk. Tallinn, Remani 37-1, algh., tisler, kübaravabrik. 02.07.41 mobiliseeriti Punaarmeesse, Tatari ANSV Kaasan, tööpataljon, Eesti korpus. [ERAF kart. 23; ZEV II köide].

MARKOV, Nikolai, Nikolai m, s. 1900, eluk. Tallinn, Pärnu mnt. 133-4, tööline. 25.01.45 mobiliseeriti Punaarmeesse, MPVO. [KRA,1-3-1].

MARKOV, Peeter, Mark m. 1941 mobiliseeriti Punaarmeesse, Eesti korpus, haigla nr.817, 26.09.45 surma teade Sõjakomissariaati. [KRA, 9-4-2].

MARKOV, Valentin, Teodor in ka Fjodor m, s. 28.08.22 Tallinn, eluk. Tallinn, Reimani 37-1, 4 kl., tööline. 02.07.41 mobiliseeriti Punaarmeesse, arr. 03.05.43, trib. 28.05.43, §58-1b, 10+5, Sverdlovski obl. Krasnoturjinsk, vab. 30.04.53, tahtis üle minna sakslaste poolele. [ZEV II köide; R2 ar 27270].

MARKOVITŠ, Rudolf, Semjon m, s. 1926 Tartu. 1941 Punaarmee, 8. laskurkorpus, jefreitor. [ERAF kart. 6-2].

MARKOVITŠ, Simeon, Hirsch ka Markovitsch m, s. 08.10.1899 Tallinn, eluk. sama. Vabadussõda, kõrgh., arst. 07.41 evakueerus Tšuvaši ANSV Jantovski raj., 11.41 mobiliseeriti Punaarmeesse, Sverdlovsk, 1943 demobiliseeriti Tambovisse, 1944 sügisel tagasi Tallinna. [Eesti arstid].

MARKS, Alfred, Aleksander m, s. 05.07.13 Järvamaa Vajangu v., eluk. Tallinn, algh., sadulsepp, Ehitustrust nr.1 Tallinnas. 27.07.41 mobiliseeriti Punaarmeesse, Sverdlovsk Krasnouralsk, transporditööline, Eesti korpus. [ERAF kart. 23].

MARKS, August, Pärnat m, s. 30.09.19, eluk. Läänemaa, ajateenija, tegevväelane. 06.41 saadeti sunniviisil Venemaale. [ZEV IV köide].

MARKS, Bernhard, Bernhard m, s. 06.06.22, eluk. Läänemaa, põllutööline. 03.07.41 mobiliseeriti Punaarmeesse. [ZEV II köide].

MARKS, Eduard, Juhan en. ka Edvard, in ka Johannes m, s. 08.01.07, eluk. Läänemaa Riguldi v., kalur. 22.07.41 mobiliseeriti Punaarmeesse, maetud Sverdlovski obl. Kamõšlovi kalmistu. [Lääne Sõna; U.Usai 2R; ZEV II köide].

MARKS, Sven, Johannes m, s. 17.04.11 Läänemaa Riguldi v., eluk. Läänemaa Osmussaar, algh., kalur. 22.07.41 mobiliseeriti Punaarmeesse, Vologda, ehitustööline, Eesti korpus. [Lääne Sõna; ERAF kart. 23; ZEV II köide].

MARKSE, Andrei, Ignati m, s. 29.03.1896, eluk. Tallinn, lihttööline. 22.08.41 mobiliseeriti Punaarmeesse, 25.08.41 pääses hukkuvalt laevalt "Eestirand". [Linna Teataja 12.09.41; ZEV II köide].

MARKSON, Martin, Henrik m, s. 04.01.07, eluk. Pärnu, registraator. 27.07.41 mobiliseeriti Punaarmeesse, surn. 01.42 Leningradis. [ZEV II köide; ERA,1608-2-409].

MARKUS, Aksel, Rudolf m, s. 1926, eluk. Tartumaa Alatskivi v. 1941 mobiliseeriti Punaarmeesse, Tartumaa Sõjakomissariaat, Eesti korpus, 18.03.45 langes Läti Kuramaa, maetud Tuški. [A.K. kaust 1-39].

MARKUS, Albert, Ivan m Venemaa eestlane, s. 05.08.1897 Tveri kub, algh., lukksepp. 1942 Eesti korpus. [ERAF kart. 23]. [RU].

MARKUS, Alfred, Johannes m, s. 16.01.20 Läänemaa Kõrgessaare v. Heigi k., eluk. Kõrgessaare v., algh., põllutööline. 03.07.41 mobiliseeriti Punaarmeesse, Tšeljabinski obl. UAZ, 820. töökolonn, Eesti korpus, 300. laskurpolk, 05.01.43 langes Velikije Luki all. [ERAF kart. 23; V.Luki in memoriam; O.Mägi; KRA,9-4-2; V.Luki in memoriam].

MARKUS, Alfred, Karl m, s. 02.01.12 Läänemaa Kõrgessaare v., eluk. sama, põllutööline. 07.41 mobiliseeriti Punaarmeesse, Vologda, ehituskolonn, Eesti korpus, 249. diviis, suusapataljon, 12.42 langes Velikije Luki all. [Lääne Sõna; A.K.; ERAF kart. 23, V.Luki in memoriam

MARKUS, Artur-Helmuth, Roman m, s. 15.08.11, eluk. Harjumaa, raudteepolitsei. 22.07.41 mobiliseeriti Punaarmeesse. [ZEV II köide].

MARKUS, Arvid, Aksel m, s. 26.02.13, eluk. Tallinn, käsitööline. 27.07.41 mobiliseeriti Punaarmeesse. [ZEV II köide].

MARKUS, Edgar m, s. 02.08.20 Virumaa Kullaaru. 03.07.41 mobiliseeriti Punaarmeesse, Udmurdi ANSV Iževsk, tööpataljon, Eesti korpus. [A.K. tööpat. kart.]. Täpsustamine: sünd. ka 1922.

MARKUS, Edgar-Herbert, Roman m, s. 05.09.21, eluk. Harjumaa, põllutööline. 02.07.41 mobiliseeriti Punaarmeesse, Eesti korpus, 925. laskurpolk. [ZEV II köide; A.K. kaust 14]. Täpsustamine: sünd. ka 1920.

MARKUS, Eduard, Tõnis m, s. 1919. 1941 mobiliseeriti Punaarmeesse, Tšeljabinski obl. Tšebarkul, surn. formeerimisel 30.04.42. [U.Usai IR; ERAF kart.2-2].

MARKUS, Elmar, Tõnu m, s. 26.02.08 Põltsamaa, eluk. Tallinn, Lembitu 10-6, algh., autojuht, tisler, artelli juhataja. 27.07.41 mobiliseeriti Punaarmeesse, Arhangelski obl. Vassiljevo, metsatööline, Eesti korpus. [ERAF kart. 23; ZEV II köide].

MARKUS, Harald-Elmar, Ferdinand m, s. 25.02.06, eluk. Harjumaa, leitnant, tegevväelane. 28.06.41 saadeti sunniviisil Venemaale. [ZEV IV köide].

MARKUS, Helmut, Roman m, s. 1911 Harjumaa Keila v., eluk. sama, keskh., põllumees. 07.41 mobiliseeriti Punaarmeesse, Arhangelski obl., 856. üksik-ehituspataljon, Eesti korpus. [ERAF kart. 23].

MARKUS, Hugo m, s. 30.10.05, eluk. Rakvere, Parkali 7, nooremleitnant. 06.41 saadeti sunniviisil Venemaale, oli saksa sõjavangis Königsbergis, jäi Saksamaale. [ERA,R-1606-1-187,lk34; tü].

MARKUS, Juhan, Leonhard m, s. 1910, eluk. Tartumaa. 1941 mobiliseeriti Punaarmeesse, 06.01.43 teadmata kadunud Velikije Luki all. [V.Luki in memoriam].

MARKUS, Jüri, Jüri m, s. 1923, eluk. Tallinn, Imanta 42-4, arveametnik. 23.03.45 mobiliseeriti Punaarmeesse, sõjaline merendusehitus. [KRA,1-3-1,4].

MARKUS, Karl, Johannes m, s. 22.03.12 Läänemaa Kõrgessaare v. Heigi k., eluk. Kõrgessaare v., algh., puusepp, põllutööline. 22.07.41 mobiliseeriti Punaarmeesse, Vologda obl. Kuštšuba, 232. tööpataljon, Eesti korpus. [Lääne Sõna; ERAF kart. 23; O.Mägi].

MARKUS, Meinhard, Aleksander m, s. 21.01.21 Läänemaa Käina v. Männamaa k, eluk. sama, meremees. 03.07.41 mobiliseeriti Punaarmeesse, Eesti korpus, 63. tagavaralaskurpolk. [ZEV II köide; O.Mägi].

MARKUS, Nikolai, Aleksander m venelane, s. 23.05.11 Virumaa Narva v., eluk. sama, algh., metsatööline. 25.07.41 mobiliseeriti Punaarmeesse, Arhangelski obl., 859. ehitus-töökolonn, Eesti korpus. [ERAF kart. 23; ZEV II köide].

MARKUS, Oskar, Aksel m, s. 22.06.17 Rootsi, eluk. Tallinn, keskh., raamatupidaja, Tallinna meresadam. 27.07.41 mobiliseeriti Punaarmeesse, Molotovi obl., 792. ehituskolonn, Eesti korpus. [ERAF kart. 23].

MARKUS, Richard m, s. 20.07.10, eluk. Viru mk. 1941 mobiliseeriti Punaarmeesse, oli saksa sõjavangis Polotskis ja teistes laagrites. [ERA,R-1606-1-187,lk174].

MARKUS, Richard, Juhan m, eluk. Võrumaa. 1941 Punaarmee, 921. laskurpolk, 18.03.45 teadmata kadunud. [KRA,9-4-2].

MARKUS, Richard-Aleksander, Pavel m, s. 28.01.09 Läänemaa Kõrgessaare v., eluk. Tallinn, algh., maaler. 27.07.41 mobiliseeriti Punaarmeesse, Arhangelski obl., 111. töökolonn, Eesti korpus. [ERAF kart. 23; ZEV II köide].

MARKUS, Theodor, Eduard m, s. 04.04.15 Tallinn, eluk. sama, algh., katelsepp laevaremonditehases. 27.07.41 mobiliseeriti Punaarmeesse, Sverdlovski obl. Krasnouralsk, töökolonn, Eesti korpus. [ERAF kart. 23].

MARKUS, Valfried-Herbert, Karl m, s. 02.01.14 Läänemaa Hiiumaa Otste k., eluk. Läänemaa Hiiumaa, põllutööline. 22.07.41 mobiliseeriti Punaarmeesse, Eesti korpus, 1942 teadmata kadunud. [Lääne Sõna; ZEV II köide].

MARKUS, Vambola, Bernhard m, s. 05.10.22 Tallinn, eluk. sama, 9 kl., äriteenija, mehaanik, Tallinna linna elektrijaam. 03.07.41 mobiliseeriti Punaarmeesse, Tatari ANSV Kaasan, 613. tööpataljon, Eesti korpus. [ERAF kart. 23; ZEV II köide].

MARKUS, Villem, Jossif m Venemaa eestlane, s. 24.03.22, eluk. Ordžonikidze krai, 7 kl., õpilane. 1499. töökolonn, Eesti korpus. [ERAF kart. 23]. [RU].

MARKVARD, Isak m, s. 1909. 1941 mobiliseeriti Punaarmeesse, Eesti korpus, 18.03.45 langes Läti Kuramaa. [A.K. kaust 8-25].

MARKVART, Terenti, Karl m Venemaa eestlane, s. 1915 Tveri kub, eluk. Leningradi obl, algh., montöör. 237. üksik-ehituspataljon, Eesti korpus. [ERAF kart. 23]. [RU].

MARLEY, **Aksel-Ulrich, Aleksander** en ka Axel-Ulrich m, s. 28.10.09 Paldiski, eluk. Tallinn, algh., autojuht, Kommunaalmajanduse Rahvakomissariaat. 27.07.41 mobiliseeriti Punaarmeesse, Arhangelski obl. Kotlas, 111. töökolonn, Eesti korpus. [ERAF kart. 23; ZEV II köide].

MARLEY, **Felix-Ralf, Aleksander** m, s. 04.04.11 Paldiski, eluk. Tallinn, algh., autojuht, Kergetööstuse Rahvakomissariaat. 27.07.41 mobiliseeriti Punaarmeesse, Arhangelski obl. Kotlas, 111. töökolonn, Eesti korpus. [ERAF kart. 23; ZEV II köide].

MARLEY, **Friedrich, Johannes** m, s. 23.09.08 Paldiski, eluk. sama, üleajateenija. 1929 Eesti sõjaväes reamehena Sidepataljonis. Punaarmees 180. diviisi 86. polgu II järgu tehnik-intendant. Arr. 14.06.41. Süüdistuskokkuvõte 30.09.41: politseiniku poeg, töötas Sõjavägede Staabis 2. osakonnas, oli kaitseliitlane, veendunud natsionalist, suhtus eitavalt Punaarmee sissetulemisse ja nõukogude võimu kehtestamisse Eestis. Uurija ettepanek: 7 aastat. Erin. otsusega 05.09.42, protokoll 71-b mõisteti 10 aastaks paranduslike tööde laagrisse. Surn. Norilskis 05.02.43. [Ü.Uluots, Eesti ohvitseride saatus; R3 8579-E].

MARLEY, **Kuno, Aleksander** m, s. 23.06.12 Paldiski, eluk. Tallinn, algh., autojuht, transpordiveobaas Tallinnas. 07.41 mobiliseeriti Punaarmeesse, Arhangelski obl. Kotlas, 111. töökolonn, Eesti korpus. [ERAF kart. 23].

MARLEY, **Roman-Hugo, Aleksander** m, s. 20.05.19 Läänemaa Martna v., eluk. Tallinn, aspirant, tegevväelane, nooremseersant. 06.41 saadeti sunniviisil Venemaale, oli saksa sõjavangis Königsbergis, jäi Saksamaale. [ZEV IV köide; ERA,R-1606-1-187,lk34].

MARLI, **Anton, Ivan** in ka Jaan m Venemaa eestlane, s. 19.08.20 Samaara kub. Krasnokutsk, eluk. sama, algh., traktorist. 1942 Eesti korpus, arr. 12.04.43, trib. 15.05.43, §58-1a, 58-10, 6+3, tahtis üle minna sakslaste poolele. [ERAF kart. 23; R2 ar 27359]. [ru].

MARLI, **Arnold, Oskar** m, s. 26.01.21 Saraatovi obl, eluk. Tartu, 6 kl., mehaanik, metallivabrik "Võit". 03.07.41 mobiliseeriti Punaarmeesse, Sverdlovski obl. Kamensk-Uralski, 821. tööpataljon, Eesti korpus, 300. laskurpolk, 15.12.42 langes Velikije Luki all. [ERAF kart. 23; KRA,9-4-2; V.Luki in memoriam].

MARLI, **Ivan, Anton** m Venemaa eestlane, s. 14.05.06 Saraatovi kub, eluk. Karjala-Soome ANSV Kondopoga, algh., autojuht. 1942 Eesti korpus. [ERAF kart. 23]. [RU].

MARLI, **Osvald, Jaan** m Venemaa eestlane, s. 07.23 Saraatovi kub, eluk. Saraatovi obl, algh., traktorist. 1942 Eesti korpus. [ERAF kart. 23]. [RU].

MARLI, **Voldemar, Aadu** ka Marle, in. ka Ado m, s. 05.08.16 Läänemaa Oru v, eluk. Tallinn, algh., tööline, jalgrattavabrik "Sõde", tööline ETK-s. 27.07.41 mobiliseeriti Punaarmeesse, Leningradi obl., 363. tööpataljon, Eesti korpus, 925. polk, 01.01.43 teadmata kadunud Velikije Luki all, oli saksa sõjavangis Polotskis ja teistes laagrites. [Lääne Sõna; A.K.; ERAF kart. 23; ZEV II köide; ERA,R-1606-1-187,lk174; V.Luki in memoriam].

MARLKOVITŠ, **Jossif, Grigori** m, s. 09.01 Tallinn, eluk. sama, kõrgh., jurist. 07.41 mobiliseeriti Punaarmeesse, Leningradi obl., 93. ehituspataljon, Eesti korpus. [ERAF kart. 23].

MARMA, **Eduard, Priidu** m, s. 1912, eluk. Saaremaa. 1941 mobiliseeriti Punaarmeesse, Eesti korpus, 921. laskurpolk, 21.12.42 teadmata kadunud Alekseikovo k. all. [V.Luki in memoriam; KRA,9-4-2].

MARMA, **Rudolf, Hans** m, s. 1912, eluk. Läänemaa. 1941 mobiliseeriti Punaarmeesse, Eesti korpus, 921. laskurpolk, 21.12.42 teadmata kadunud Alekseikovo k. all. [V.Luki in memoriam; KRA,9-4-2].

MARMEI, **Ernst, Hans** m, s. 18.10.03 Järvamaa Võhmuta v., eluk. sama, algh., tisler, maakonna Täitevkomitee sekretär. 1941 vabatahtlik Narva töölispolgus, Tšeljabinski obl. Verhneuralski raj., tisler sovhoosis, Eesti korpus. [ERAF kart. 23].

MARMOR, **Ferdinant, Juhan** in ka Johannes m, s. 13.06.20 Virumaa Roela v., eluk. Virumaa, algh., talunik, Rakvere transpordibaas, tööline. 03.07.41 mobiliseeriti Punaarmeesse, Tatari ANSV, 617. tööpataljon, Eesti korpus. [ERAF kart. 23; ZEV II köide]. Täpsustamine: sünd. ka 31.06.1921.

MARNAUSSOV, **A.** m. 1941 mobiliseeriti Punaarmeesse, Eesti korpus. [A.K. kaust 5-6].

MARNOT, **Alfred, Jaan** m, s. 25.05.14 Tallinn, eluk. sama, algh., põllutööline, autojuht, artell "Esto-Produkt". 27.07.41 mobiliseeriti Punaarmeesse, Udmurdi ANSV, tööline saeveskis, Eesti korpus, 30.01.45 surma teade Sõjakomissariaati. [ERAF kart. 23; ZEV II köide; KRA,9-4-3]. Täpsustamine: sünd. ka 25.06.1914.

MARNOT, **Eduard, Jaan** m, s. 27.05.08 Tallinn, eluk. Tallinn, Katusepapi 18-11, algh., kivilihvija Tallinna paemurrus. 27.07.41 mobiliseeriti Punaarmeesse, 25.08.41 pääses hukkuvalt laevalt "Eestirand", Sverdlovski obl. Krasnouralsk, 790. töökolonn, Eesti korpus. [Linna Teataja 12.09.41; ERAF kart. 23; ZEV II köide].

MARNOT, **Fedja, Johan** m, s. 20.02.04 Tallinn, eluk. Tallinn, Tuuliku 4-8, keskh., teenistuja, Tolliamet. 09.08.41 mobiliseeriti Punaarmeesse, Sverdlovski obl. Berjozovski raj., vagunilaadija, Eesti korpus. [ERAF kart. 23; ZEV II köide].

MARNOT, **Julius, Julius** m, s. 09.04.15, eluk. Harjumaa, ametnik. 22.07.41 mobiliseeriti Punaarmeesse. [ZEV II köide].

MARNOT, **Kuno, Johannes** m, s. 1921, eluk. Tallinn, Leineri 17-3, normeerija. 01.02.45 mobiliseeriti "ENSV majandusse", EGMP. [KRA,1-3-4,2].

MARNOT, **Oleg, Ludvig** m, s. 03.15, eluk. Tallinn, aspirant, tegevväelane. 06.41 saadeti sunniviisil Venemaale. [ZEV IV köide].

MARO, **Arnold, Otto** m, s. 04.08.14 Tallinn, eluk. Võru, keskh., leitnant, tegevväelane. 06.41 saadeti sunniviisil Venemaale, oli saksa sõjavangis Königsbergis, arr. 24.10.44 Harjumaa Keila v., §58-1b, 29.02.52 juurdlus lõpetati, suri Kunda leprosooriumis 02.11.59, üleminek sakslaste poolele, Saksa sõjavägi. [ZEV IV köide; ERA,R-1606-1-187,lk34; R2 3277-E].

MARO, **Edgar, Otto** m, s. 30.01.21 Tallinn, eluk. Harjumaa Keila, algh., põllutööline, orkestrant. 21.07.41 mobiliseeriti Punaarmeesse, Tšeljabinsk, 1045. ehituskolonn, Eesti korpus. [ERAF kart. 23; ZEV II köide].

MARO, **Edmund, Voldemar** m, s. 07.08.21, eluk. Harjumaa, põllutööline. 03.07.41 mobiliseeriti Punaarmeesse. [ZEV II köide].

MARO, **Erich, Mihkel** m, s. 28.10.11 Tallinn, eluk. Tallinn, Laane 15-2. Riigi Kunst-Tööstuskool, raamatupidaja, parketitööliste artell. 28.07.41 mobiliseeriti Punaarmeesse, Arhangelski obl. Lavrovo, 111. töökolonn, Eesti korpus, 921. laskurpolk, 21.12.42 teadmata kadunud; 24.12.44 mobiliseeriti teist korda Punaarmeesse, 24806 sõjaväeosa. [ERAF kart. 23; ZEV II köide; KRA,9-4-2; KRA,1-3-1,4].

MARO, Osvald, Otto m, s. 05.06.18, eluk. Harjumaa, ajateenija, tegevväelane. 1941 saadeti sunniviisil Venemaale. [ZEV IV köide].

MAROVSKI, Msistislav ka Matsislav m. 07.41 mobiliseeriti Punaarmeesse, 25.08.41 pääses hukkuvalt laevalt "Eestirand". [Linna Teataja 14.09.41].

MARR, Aleksander-Konstantin, Loviise m, s. 29.04.02 Tallinn, eluk. Harjumaa Nissi v., algh., katlakütja, Ellamaa elektrijaam. 21.08.41 mobiliseeriti Punaarmeesse, Novosibirsk, tööline saevabrikus, Eesti korpus. [ERAF kart. 23; ZEV II köide].

MARR, Edgar, Friedrich m, s. 20.12.16, eluk. Läänemaa Noarootsi v., põllutööline. 22.07.41 mobiliseeriti Punaarmeesse, surn. 16.01.42 tööpataljonis. [ZEV II köide; ERA,1608-2-409,lk179].

MARR, Eduard m, eluk. Läänemaa Noarootsi v., põllutööline. 03.07.41 mobiliseeriti Punaarmeesse, Arhangelski obl. Pinega, surn. 12.41 rännakul. [Lääne Sõna; ERA,1608-2-409,lk156].

MARRAN, Voldemar, Eduard m, s. 30.01.06 Tartu, eluk. sama, 7 kl., sõjaväelane, üleajateenija, tegevväelane. 06.41 saadeti sunniviisil Venemaale, Sverdlovsk, 964. tööpataljon, Eesti korpus. [ERAF kart. 23; ZEV IV köide].

MARRAS, Voldemar, Kusta m, s. 18.02.15 Valga, algh., juuksur. 07.41 mobiliseeriti Punaarmeesse, Udmurdi ANSV, Eesti korpus. [ERAF kart. 23].

MARRIPU, Theodor, Mihkel m, s. 16.08.21, eluk. Pärnumaa, põllutööline, kalur. 04.07.41 mobiliseeriti Punaarmeesse. [ZEV II köide].

MARS, Arved, Hans m, s. 05.01.03, eluk. Tallinn, fotomehaanik, üleajateenija, tegevväelane. 1941 saadeti sunniviisil Venemaale. [ZEV IV köide].

MARS, Erich, Mihhail m, s. 1911, eluk. Virumaa. 1941 mobiliseeriti Punaarmeesse, 21.12.42 teadmata kadunud Alekseikovo k. all. [V.Luki in memoriam].

MARSOV, Sergei, Vassili m venelane, s. 27.09.20, algh., kalur, Tallinna Sõjakool, kursant. 1941 Slavgorodi ja Tjumeni Sõjakool, Eesti korpus, leitnant. [ERAF kart. 23].

MARŠALOV, Jevgeni, Grigori in ka Georgi m venelane, s. 04.03.12 Rakvere, eluk. Tallinn, algh., plekksepp, Hiiumaa sõjaväebaas. 27.07.41 mobiliseeriti Punaarmeesse, Udmurdi ANSV, 791. ehituspataljon, Eesti korpus. [ERAF kart. 23; ZEV II köide].

MARŠALOV, Nikolai, Ivan m, s. 08.08.07, eluk. Virumaa Narva, vabrikutööline. 26.07.41 mobiliseeriti Punaarmeesse, Eesti korpus, 23.06.45 surma teade Sõjakomissariaati. [ZEV II köide; KRA,9-4-3].

MARŠALOV, Vassili, Grigori m venelane, s. 25.10.1898 Narva, eluk. sama, algh., plekksepp, vabrik "Punane Krull". 26.06.41 Punaarmee, rindel, Eesti korpus, 921. laskurpolk, jefreitor, 20.10.44 langes sõjas. [ERAF kart. 23; KRA,9-4-2].

MARŠALOV, Vassili, Ivan m venelane, s. 15.07.09 Narva, eluk. Narva, Märgutule 4-7, algh., kingsepp, Narva Linavabrik, kaaluja. 26.07.41 mobiliseeriti Punaarmeesse, Sverdlovski obl. Rež, 787. ehituskolonn, Eesti korpus. [ERAF kart. 23; ZEV II köide].

MARŠALOV, Viktor, Ivan m, s. 06.08.21, eluk. Virumaa Narva, tekstiilitööline. 03.07.41 mobiliseeriti Punaarmeesse, Eesti korpus, 354. laskurpolk, 22.12.42 langes Velikije Luki all. [ZEV II köide; V.Luki in memoriam; KRA,9-4-2].

MARTEN, Aleksander, Stepan ka Martin m, s. 1921, eluk. Tallinn. 1941 mobiliseeriti Punaarmeesse, Sverdlovski obl. UAZ, 821. ehituspataljon, 27. laskurpolk, Omski obl. oli ilmselt Punaarmee tagavarapolk. [A.K. kaust 4-7; A.K. tööpat. täiendused].

MARTEN, Reinhold, Adolf m, s. 16.07.15 Harjumaa, algh., tööline. 07.41 mobiliseeriti Punaarmeesse, Molotovi obl. Zakamsk, 792. ehituspataljon, Eesti korpus. [ERAF kart. 23].

MARTENS, Aleksander, Aleksander m, s. 12.03.12 Pärnumaa Vändra v., eluk. Tallinn, Imanta 32-2, kõrgh., ehitusinsener, Tallinna Polütehniline Instituut, assistent. 28.07.41 mobiliseeriti Punaarmeesse, Arhangelski obl., 112. tööpataljon, Eesti korpus, 921. laskurpolk,nooremseersant, 21.12.42 langes sõjas, maetud Sverdlovski obl. Kamõšlovi kalmistu. [U.Usai 2R; ERAF kart. 23; ZEV II köide; KRA,9-4-2].

MARTENS, Eduard, Johan m, s. 12.07.21 Virumaa Vao v., eluk. sama. 03.07.41 mobiliseeriti Rakveres, kiri laevalt "Heltri"(?), kus ta oli madrus. [A.K. tööpat.; Kes teab?; A.K. tööpat. täiendused].

MARTENS, Elmar, Julius m, s. 28.08.10, eluk. Tallinn, raamatupidaja. 27.07.41 mobiliseeriti Punaarmeesse, 1942 Eesti korpus. [ZEV II köide; A.K. kaust 10].

MARTENS, Leenart, Aleksander en. ka Lennart, Leonhard, Leenrat m, s. 03.10.21, eluk. Läänemaa Karuse v., Tallinn, lukksepp, mehaanik. 03.07.41 mobiliseeriti Punaarmeesse, 23. suurtükipolk, surn. 09.05.42 tuberkuloosi, Porošino. [Lääne Sõna 1942; U.Usai IR; ZEV II köide; KRA,9-4-7].

MARTENS, Vladimir, Jaan m, s. 16.11.21 Läänemaa Karuse v., eluk. Tallinn, algh., talunik, parketitööline, Tallinna trammidepoo, tööline. 07.41 mobiliseeriti Punaarmeesse, Tšeljabinsk, 1044. ehituspataljon, Eesti korpus, elas 1989 Läänemaal Hanila v. [Lääne Sõna; ERAF kart. 23; ZEV II köide; A.K. tööpat. täiendused].

MARTENS, Vladimir, Rudolf m, eluk. Tallinn. 1941 mobiliseeriti Punaarmeesse, Eesti korpus, 917. laskurpolk, 267. san.pataljon, 24.11.44 surn. haavadesse. [KRA,9-4-2].

MARTENS, Voldemar, Julius m, s. 23.11.13, eluk. Tallinn, äriteenija. 27.07.41 mobiliseeriti Punaarmeesse. [ZEV II köide].

MARTENSON, Mihhail, Andrei m Venemaa eestlane, s. 04.11.05 Peterburi kub, eluk. Leningrad, keskh., finantsist. Rindel, Eesti korpus, politruk. [ERAF kart. 23]. [RU].

MARTIADO, Konstantin, Jaan m, s. 20.02.09, eluk. Tallinn, valaja metallivabrikus. 27.07.41 mobiliseeriti Punaarmeesse. [ZEV II köide].

MARTIHHIN, Sergei, Daniil ka Martihin, in ka Daniel m, s. 18.06.20 Petserimaa, eluk. sama, algh., põllutööline, puusepp. 02.07.41 mobiliseeriti Punaarmeesse, Tšeljabinski obl., 1046. töökolonn, Eesti korpus. [ERAF kart. 23; ZEV II köide]. Täpsustamine: sünd. ka 18.07.1920.

MARTIN m. 1941 Punaarmee, 162. diviis eskadron, 07.41 langes Staraja Russa all. [KRA,9-4-5].

MARTIN, A. m. Punaarmee, Eesti korpus, 27. laskurpolk, 2. pataljoni staabiülema asetäitja, leitnant. [Vend I/103].

MARTIN, Aleksander m, eluk. Viljandimaa Põltsamaa. 1941 mobiliseeriti Punaarmeesse, Tšeljabinski obl. UAZ, surn. 10.41 plekilisse soetõppe. [ERA,1608-2-409,lk179].

MARTIN, Aleksander, August m, s. 02.02.08 Läänemaa Käina v. Nasva k., eluk. sama, algh., kalur. 22.07.41 mobiliseeriti Punaarmeesse, Arhangelski obl. Kotlas, 109. töökolonn, Eesti korpus, 917. laskurpolk. [Lääne Sõna; ERAF kart. 23; O.Mägi].

MARTIN, Aleksander, Georg m Venemaa eestlane, s. 22.02.1885 Saaremaa Laimjala v., eluk. Orjoli obl, 7 kl., raamatupidaja. Punaarmees, Eesti korpus. [ERAF kart. 23]. [RU].

MARTIN, Aleksander, Mihhail m Venemaa eestlane, s. 1921 Peterburi kub, tehnikum, tehnik. 1942 Eesti korpus, 27. laskurpolk. [ERAF kart. 23; ERAF kart. 6-2]. [RU].

MARTIN, Anton, August m, s. 21.01.10 Läänemaa Käina v. Selja k., eluk. sama, kalur. 22.07.41 mobiliseeriti Punaarmeesse, Arhangelski obl. Kotlas, 109. töökolonn, Eesti korpus, 917. laskurpolk. [Lääne Sõna; ERAF kart. 23; O.Mägi].

MARTIN, Anton, Johannes m, s. 28.04.18, eluk. Läänemaa, ajateenija, tegevväelane. 1941 saadeti sunniviisil Venemaale. [ZEV IV köide].

MARTIN, Arnold m. 07.41 mobiliseeriti Punaarmeesse, 25.08.41 pääses hukkuvalt laevalt "Eestirand". [Linna Teataja 30.09.41].

MARTIN, Artur-Eberhard, Priidu in ka Friido m, s. 24.04.12 Saaremaa Kihelkonna v., eluk. sama, algh., käsitööline, kaupmees. 03.08.41 mobiliseeriti Punaarmeesse, Tšeljabinski obl. UAZ, Eesti korpus. [ERAF kart. 23; ZEV II köide].

MARTIN, Edmund, Hans m, s. 22.03.22 Viljandi, eluk. sama, 11 kl., õpilane. 03.07.41 mobiliseeriti Punaarmeesse, Tšeljabinsk, 1045. tööpataljon, Eesti korpus, 354. laskurpolk. [ERAF kart. 23; ZEV II köide; ERAF kart. 6-2].

MARTIN, Edvin, Johannes m, s. 12.03.22 Läänemaa Käina v. Selja k., eluk. sama, algh., põllutööline, kalur. 03.07.41 mobiliseeriti Punaarmeesse, Tšeljabinsk UAZ, 861. töökolonn, Eesti korpus. [Lääne Sõna; ERAF kart. 23; O.Mägi].

MARTIN, Elmar, Hindrek m, s. 12.07.09 Viljandimaa, eluk. Tallinn, keskh., velsker. 07.41 mobiliseeriti Punaarmeesse, Arhangelski obl. Kotlas, Krasnoborski raj., Arhangelsk, 113. töökolonn, Eesti korpus. [ERAF kart. 23].

MARTIN, Emil, Friedrich m, s. 28.06.10 Venemaa, eluk. Tallinn-Nõmme, J.Liivi 23-2, algh., katlakütja, miilitsa piirkonnavolinik. 07.41 mobiliseeriti Punaarmeesse, Baškiiri ANSV, tehases katlakütja, Eesti korpus. [ERAF kart. 23].

MARTIN, Erich, August m, s. 01.12.16, eluk. Tartumaa, 8 kl. 1941 mobiliseeriti Punaarmeesse, Eesti korpus, 917. laskurpolk, võttis osa Leningradi ja Kuramaa lahingutest. [A.K. kaust 6-84; ERAF kart. 6-2].

MARTIN, Friedrich-Bernhard, Aado m, s. 14.09.17, eluk. Saaremaa, ajateenija, tegevväelane. 1941 saadeti sunniviisil Venemaale. [ZEV IV köide].

MARTIN, Georgi, August m, s. 27.05.14 Kuznetsk, eluk. Tallinn. 07.41 mobiliseeriti Punaarmeesse, 25.08.41 pääses hukkuvalt laevalt "Eestirand", Eesti korpus, 7. laskurdiviis, tõlk. [Linna Teataja 12.09.41; A.K. kaust 8; ERAF kart. 6-2].

MARTIN, Harald, Hans m, s. 02.05.14 Tartu, eluk. Narva, algh., vangivalvur, autojuht, Narva linna Täitevkomitee. 26.07.41 mobiliseeriti Punaarmeesse, Sverdlovski obl. Rež, 787. töökolonn, Eesti korpus. [ERAF kart. 23; ZEV II köide].

MARTIN, Heinrich, Eduard m, s. 1917, eluk. Harjumaa, kalur. 22.07.41 mobiliseeriti Punaarmeesse. [ZEV II köide].

MARTIN, Johannes, Jaan m, s. 25.11.20, eluk. Läänemaa Karuse v., põllutööline. 03.07.41 mobiliseeriti Punaarmeesse, ei tulnud tagasi, saatus teadmata. [Lääne Sõna 1942; ZEV II köide; A.K. tööpat.].

MARTIN, Johannes, Julius m, s. 07.02.18, eluk. Tallinn, aiatööline. 05.07.41 mobiliseeriti Punaarmeesse. [ZEV II köide].

MARTIN, Jüri, August m, s. 05.14 Penza kub, eluk. Tallinn, algh., jurist, või- ja margariinivabriku direktor. 07.41 mobiliseeriti Punaarmeesse, Sverdlovski obl. Irbiti raj., arveametnik, Eesti korpus. [ERAF kart. 23].

MARTIN, Leo m, s. 15.01.11. 1941 mobiliseeriti Punaarmeesse, kunstiansamblid. [Ojakäär2].

MARTIN, Leo, Ants m, s. 1926, eluk. Viljandimaa. 1941 mobiliseeriti Punaarmeesse. [A.K. kaust 6-74].

MARTIN, Leo, Herman m, s. 30.06.18, eluk. Tallinn, ajateenija, tegevväelane. 1941 saadeti sunniviisil Venemaale. [ZEV IV köide].

MARTIN, Leo, Johannes en ka Leopold m, s. 12.02.06 Virumaa Kunda-Malla v, eluk. Harjumaa Rae v., algh., põllutööline, kingsepp. 20.08.41 mobiliseeriti Punaarmeesse, Leningrad, Uljanovsk, punaarmeelane, Eesti korpus. [ERAF kart. 23; ZEV II köide].

MARTIN, Leonid m, s. 1922, eluk. Tallinn. 1941 mobiliseeriti Punaarmeesse, Eesti korpus. [A.K. kaust 13].

MARTIN, Oskar, Friedrich m, s. 24.06.18 Järvamaa Koigi v., algh., põllutööline, ajateenija sõjaväes. 1941 suvel mobiliseeriti 22. territoriaalkorpusest, tööpataljon, rindel, Eesti korpus. [ERAF kart. 23; A.K. tööpat.].

MARTIN, Osvald, Oskar m, s. 11.10.19 Tartumaa Krüüdneri v., eluk. Tartumaa Elva, ajateenija, sapöör, tegevväelane. 1941 saadeti sunniviisil Venemaale, Molotovi obl. Lõsva, 46. töökolonn, Eesti korpus, 27. laskurpolk. [ERAF kart. 23; ZEV IV köide].

MARTIN, Paul, Ado m, s. 24.01.08, eluk. Tallinn, rätsep. 28.07.41 mobiliseeriti Punaarmeesse, 25.08.41 pääses hukkuvalt laevalt "Eestirand", Eesti korpus, 925. laskurpolk. [Linna Teataja 30.09.41; ZEV II köide; A.K.kaust 14].

MARTIN, Paul, August m, s. 02.03.15 Läänemaa Käina v. Selja k., eluk. Nasva k., algh., kalur. 27.07.41 mobiliseeriti Punaarmeesse, viidi ära laevaga, viimane teade Jaroslavlist. Arhangelski obl. Kotlase raj., 109. töökolonn, Eesti korpus. [Lääne Sõna; Eesti Sõna 04.04.43; ERAF kart. 23; O.Mägi].

MARTIN, Rein, Ruben in ka Ruuben m, s. 28.02.22 Virumaa Jõhvi, eluk. sama, tehnikum, ehitustehnik, Tallinna Elamutevalitsuse inventariseerimise büroo. 02.07.41 mobiliseeriti Punaarmeesse, Tšeljabinsk Miass, töökolonn, Eesti korpus. [ERAF kart. 23; ZEV II köide].

MARTIN, Reinald, Karl m, s. 16.06.15, eluk. Harjumaa, metsatööstustööline. 27.07.41 mobiliseeriti Punaarmeesse. [ZEV II köide].

MARTIN, Uno, Aleksander m, s. 04.05.19, eluk. Tallinn, Toompuiestee 18-21, ajateenija, tegevväelane. 06.41 saadeti sunniviisil Venemaale, oli saksa sõjavangis Königsbergis, vab. Valgas 09.11.41. [ZEV IV köide; ERA,R-1606-1-187,lk35].

MARTIN, Valentin n, s. 1914, eluk. Harjumaa. 1941 mobiliseeriti Punaarmeesse, Eesti korpus (1941-1945). [A.K. kaust 2-2].

MARTIN, Valentina, Vassili n, s. 01.11.14, eluk. Tallinn. 1941 Punaarmee, Eesti korpus, 249. diviisi sanitar. [A.K. kaust 8; ERAF kart. 6-2].

MARTIN, Valter, Johannes in ka Juhan m, s. 29.05.13 Harjumaa Saue v., eluk. Keila v., algh., põllutööline, tisler, Tallinn, raudteedepoo. 04.08.41 mobiliseeriti Punaarmeesse, Tšeljabinski obl. Tšebarkul, 794. tööpataljon, Eesti korpus. [ERAF kart. 23].

MARTIN, Valter, Peeter m, s. 19.02.21, eluk. Tallinn, tuletõrjuja, ajateenija, tegevväelane. 27.08.41 saadeti sunniviisil Venemaale. [ZEV IV köide].

MARTIN, Verner, Jaan in ka Hektor m, s. 05.10.12 Harjumaa Kuimetsa v., eluk. sama, algh., talupidaja, lukksepp, autojuht. 22.07.41 mobiliseeriti Tallinnas, väljus Tallinna sadamast laevaga, ehituskolonn, Eesti korpus, saatus teadmata. [Eesti Sõna 04.02.42; ERAF kart. 23].

MARTIN, Voldemar m, eluk. Läänemaa Karuse v. 1941 mobiliseeriti Punaarmeesse, surn. 09.41 tööpataljonis. [ERA,1608-2-409,lk156].

MARTINFELDT, Jüri, Mari m, s. 13.12.08 Saaremaa, eluk. Tallinn, tööline mööbli- ja traatvõrgutehases. 27.07.41 mobiliseeriti Punaarmeesse, tööpataljon, 14.01.42 surn. nälga. [ZEV II köide; ERA,1608-2-409; KRA,9-4-2].

MARTINS, Eduard-Mihail, Andres in ka Aleksander m, s. 10.03.13, eluk. Virumaa Narva, vorstitööline. 26.07.41 mobiliseeriti Punaarmeesse, Eesti korpus. [U.Usai IR lk54; ZEV II köide].

MARTINS, Johannes, Ado m, eluk. Virumaa Sõmeru v. Jäetma k. 1941 mobiliseeriti Punaarmeesse, Pakvere Sõjakomissariaat, Eesti korpus, 21.03.45 langes Läti Kuramaa, maetud Dzirnieki. [A.K. kaust 1-39].

MARTINS, Johannes-Eduard, Hans m, s. 25.06.1889 Viljandimaa Pajusi v. Valguta k., eluk. Tallinn. Varustusvalitsuse ülem, EV kolonel, tegevväelane. 14.06.41 saadeti sunniviisil Venemaale, Punaarmees 180 diviisi varustusülem polkovniku auastmes, 14.06.41 arr., erin. 15.05.43 mõisteti 10 aastaks paranduslike tööde laagrisse, surn. 18.09.43 Irkutski obl, süüdistus - suurmaaomanik, Kaitseliit, veendunud natsionalist, suhtus eitavalt Punaarmee sissetulemisse ja nõukogude võimu taaskehtestamisse Eestis. [ZEV IV köide; Ü.Uluots, Eesti ohvitseride saatus; J.Pihlau, Auraamat; R3 8259-E].

MARTINS, Juhannes, Jaan en ka Johannes m, s. 15.02.01 Viljandimaa, eluk. Tallinn, Virmalise 24-4, algh., pottsepp. 22.08.41 mobiliseeriti Punaarmeesse, Leningrad, pottsepp haiglas, Eesti korpus. [ERAF kart. 23; ZEV II köide].

MARTINS, Oskar, Friedrich m, s. 24.07.18, eluk. Järvamaa, ajateenija, tegevväelane. 1941 saadeti sunniviisil Venemaale. [ZEV IV köide].

MARTINS, Voldemar, Julius ka Martens m, s. 23.11.13 Tallinn, eluk. Tallinn, Seebi 6, kaubanduskool, äriteenija, Tööstuskaubastu. 27.07.41 mobiliseeriti Punaarmeesse, Arhangelski obl. Kotlas, 5. töökolonn, Eesti korpus. [ERAF kart. 23].

MARTINSON m, eluk. Harjumaa Nõva v. 1941 mobiliseeriti Punaarmeesse, Arhangelski obl. Semiretšna, surn. 12.41 nälga. [ERA,1608-2-409,lk179].

MARTINSON m, eluk. Viljandi. Mobiliseeriti 1941 suvel Viljandis, Sverdlovski obl. UAZ, tööpataljon, surn. tööpatis. [A.K. tööpat.].

MARTINSON, Aleksander, Aleksander m, s. 20.01.08 Virumaa Narva v., eluk. sama, keskh., talunik. 26.07.41 mobiliseeriti Punaarmeesse, 878. tööpataljon, Eesti korpus. [ERAF kart. 23; ZEV II köide]. Täpsustamine: sünd. ka 20.01.1907.

MARTINSON, Aleksander, Jakob m Venemaa eestlane, s. 14.10.04 Petrograd, eluk. Tadžiki NSV Stalinabad, algh., laojuhataja. 1941 Eesti korpus. [ERAF kart. 23]. [RU].

MARTINSON, Aleksander, Mats m, s. 25.04.1897, eluk. Tallinn, mehaanik laeval. 22.08.41 mobiliseeriti Punaarmeesse, 25.08.41 pääses hukkuvalt laevalt "Eestirand". [Linna Teataja 12.09.41; ZEV II köide].

MARTINSON, Andres, David m, s. 1926, eluk. Tartumaa. 1941 mobiliseeriti Punaarmeesse. [A.K. kaust 6-90].

MARTINSON, August, Kaarel m, s. 10.10.15, eluk. Saaremaa Kuressaare, põllutööline. 01.08.41 mobiliseeriti Punaarmeesse. [ZEV II köide].

MARTINSON, Eduard, Johannes ka Martenson m, s. 29.04.18 Harjumaa, eluk. Läänemaa Taebla v., algh., põllutööline. 22.07.41 mobiliseeriti Punaarmeesse, Arhangelski obl., 854. tööpataljon, Eesti korpus, 354. laskurpolk, 30.12.42 langes Velikije Luki all. [ERAF kart. 23; ZEV II köide; KRA,9-4-2; V.Luki in memoriam].

MARTINSON, Eduard, Karl m Venemaa eestlane, s. 1908, eluk. Tatari ANSV Kaasani obl. 1942 Eesti korpus. [A.K. kaust 6-34]. [RU].

MARTINSON, Elmar, Aleksander m, s. 14.02.14 Viljandi, eluk. sama, algh., lukksepp. 07.41 mobiliseeriti Punaarmeesse, Kirov, tööline, Usbeki NSV Buhhaara obl., põllutööline, Eesti korpus, 300. laskurpolk, seersant, 05.10.44 langes Saaremaal. [ERAF kart. 23; KRA, 09-04-02].

MARTINSON, Elmar, Ivan m Venemaa eestlane, s. 21.03.15 Petrograd, algh., autojuht. Punaarmees, Eesti korpus. [ERAF kart. 23]. [RU].

MARTINSON, Erich, Herbert m, s. 18.09.20, eluk. Tallinn, metallitehaseõpilane, kutsealune. 02.07.41 mobiliseeriti Punaarmeesse, Vabariiklik Sõjakomissariaat, Eesti korpus, 21.03.45 langes Läti Kuramaa, maetud Dzirnieki. [A.K. kaust 1-39; ZEV II köide; Eesti Sõna 05.43].

MARTINSON, Feodor, Daniel m, s. 18.04.13 Pärnu, eluk. Tallinn, Herne 2-24a, algh., pagar, kondiiter. 27.07.41 mobiliseeriti Punaarmeesse, Arhangelsk, 1110. tööpataljon, Eesti korpus. [ERAF kart. 23; ZEV II köide].

MARTINSON, Harri, Johann en ka Harry, in ka Johannes m, s. 22.07.14 Tallinn, eluk. Tallinn, Jakobi 6-4, algh., paemurrutööline, autojuht. 22.07.41 mobiliseeriti Punaarmeesse, Sverdlovski obl. Krasnouralsk, tööpataljon, Eesti korpus. [ERAF kart. 23; ZEV II köide]. Täpsustamine: sünd. ka 22.07.1916.

MARTINSON, Heinrich, Herbert m, s. 31.01.20 Tallinn, eluk. sama, algh., elektrik, Silikaatkivitehas "Kvarts". 27.07.41 mobiliseeriti Punaarmeesse, Tadžiki NSV Stalinabad, Eesti korpus, 300. laskurpolk, 18.12.42 langes Velikije Luki all. [ERAF kart. 23; ZEV II köide; V.Luki in memoriam]. Täpsustamine: sünd. ka 31.01.1922.

MARTINSON, Heinrich, Hubert m, 19-aastane. 07.41 mobiliseeriti Punaarmeesse, 27.07.41 viidi laevaga "Stalin" Venemaale, Eesti korpus, 300. laskurpolk, jefreitor, 09.11.44 surma teade ENSV Sõjakomissariaati. [Eesti Sõna 05.43; KRA,9-4-3].

MARTINSON, Helmut m, s. 21.01.19, eluk. Viljandimaa Pajusi v., põllutööline, nooremseersant. 06.41 saadeti sunniviisil Venemaale, oli saksa sõjavangis Königsbergis, jäi Saksamaale. [ERA, R-1606-1-187,lk35].

MARTINSON, Hugo, Gustav in ka Kustav m, s. 14.06.13 Tartumaa Pala v., eluk. Kudina v., algh., sepp. 23.07.41 mobiliseeriti Punaarmeesse, Arhangelski obl. Kuloi, 856. tööpataljon, Eesti korpus, 925. laskurpolk, 29.12.42 teadmata kadunud Velikije Luki all. [ERAF kart. 23; ZEV II köide; KRA,9-4-2; V.Luki in memoriam].

MARTINSON, Jaan, Taavet m, s. 21.03.1894 Tartu, eluk. Tartu, Kroonuaia 26-5, algh., autojuht-lukksepp, Tartu Kammivabrik, töödejuhataja, Tartu hävituspataljon. 1941 Punaarmees, Eesti korpus. [ERAF kart. 23].

MARTINSON, Johann, Aleksander en ka Juhan m, s. 01.08.07 Saaremaa, eluk. Saaremaa Kuressaare, Suve 1, 7 kl., tisler, ehitustööline. 03.08.41 mobiliseeriti Punaarmeesse, Sverdlovski obl UAZ, 820. ehituspataljon, Eesti korpus. [ERAF kart. 23; ZEV II köide].

MARTINSON, Johannes m, s. 03.11.16, eluk. Virumaa Rakvere v., põllutööline. 06.41 saadeti sunniviisil Venemaale, oli saksa sõjavangis Königsbergis, vab. Valgas 09.11.41. [ERA,R-1606-1-187,lk35].

MARTINSON, Johannes, Hans en ka Juhannes m, s. 03.03.09, eluk. Harjumaa, põllutööline. 24.07.41 mobiliseeriti Punaarmeesse, 25.08.41 pääses hukkuvalt laevalt "Eestirand". [Linna Teataja 12.09.41; ZEV II köide].

MARTINSON, Jüri, Jüri m, s. 01.05.05, eluk. Tallinn, puusepp. 22.08.41 mobiliseeriti Punaarmeesse. [ZEV II köide].

MARTINSON, Kuzma, Mihhail m Venemaa eestlane, s. 20.06.07 Pärnumaa, eluk. Krasnojarski krai, keskh., kaubatundja. 1942 Eesti korpus. [ERAF kart. 23]. [RU].

MARTINSON, Ludmilla n, s. 1914, eluk. Tallinn. 1941 Punaarmee, Eesti korpus, 921. laskurpolk. [A.K. kaust 7].

MARTINSON, Mihkel, Ado m, s. 11.10.08, eluk. Saaremaa, kiviraiumisetööline. 03.08.41 mobiliseeriti Punaarmeesse, Eesti korpus 1942-1945. [ZEV II köide; A.K. kaust 9].

MARTINSON, Oskar, Karl in ka Kaarel m, s. 15.12.20 Pärnumaa Vändra v., eluk. sama, algh., põllutööline. 02.07.41 mobiliseeriti Punaarmeesse, Pärnumaa Sõjakomissariaat, Kuibõševi obl., 103. töökolonn, Eesti korpus, 18.03.45 langes Läti Kuramaa, maetud Remtes Zvani. [A.K. kaust 1-39; ERAF kart. 23].

MARTINSON, Oskar, Karl m, s. 02.05.08, eluk. Saaremaa, talupidaja. 03.08.41 mobiliseeriti Punaarmeesse. [ZEV II köide].

MARTINSON, Pavel, Ivan m Venemaa eestlane, s. 06.06.02 Petserimaa, eluk. Tšeljabinski obl, algh., talunik. 1942 Eesti korpus. [ERAF kart. 23]. [RU].

MARTINSON, Peeter m, eluk. Virumaa. 1941 Punaarmee, Eesti korpus, 921. laskurpolk. [A.K. kaust 7].

MARTINSON, Viktor, Ivan m Venemaa eestlane, s. 01.01 Narva, eluk. Leningrad, algh., lukksepp. 1942 Eesti korpus. [ERAF kart. 23]. [RU].

MARTINSON, Viktor, Karl m Venemaa eestlane, s. 08.1900 Tallinn, eluk. Usbeki NSV Kzől-Orda obl, algh., artist, rändtsirkus "Sovhoos-kolhoosi tsirkus". 1942 Eesti korpus. [ERAF kart. 23]. [RU].

MARTINSON, Vladimir, Ivan m Venemaa eestlane, s. 26.11.21 Peterburi kub, 7 kl., tisler. Punaarmee, Eesti korpus. [ERAF kart. 23]. [RU].

MARTINSOO, Leonid, Martin m, s. 13.05.21 Viljandimaa Pajusi v. Nurga k., eluk. Viljandimaa Pajusi v., põllutööline. 03.07.41 mobiliseeriti Viljandis, Sverdlovski obl. UAZ, 862. tööpataljon, 27.ja 1. tagavarapolk, Eesti korpus, elas 1989 Jõgevamaal. [ZEV II köide; A.K. tööpat. kart., tööpat. täiendused].

MARTINSOO, Roman, Johan m, s. 01.08.06, eluk. Tallinn, maamõõtja. 23.08.41 mobiliseeriti Punaarmeesse. [ZEV II köide].

MARTIS, Johannes, August en. ka Juhan m, s. 25.03.11 Tartumaa Saadjärve v., eluk. Tallinn, Kannikese 12-4, 8 kl., laotööline, transporttööline ETK-s. 27.07.41 mobiliseeriti Punaarmeesse, viidi laevaga "Stalin" Venemaale, Sverdlovski obl. Krasnouralsk, 789. töökolonn, Eesti korpus, 29.12.42 langes Velikije Luki all. [Eesti Sõna 27.03.43; ERAF kart. 23; ZEV II köide; V.Luki in memoriam].

MARTISON, Leida, Jüri m, s. 1917, eluk. Tallinn. Õmbleja. 16.11.44 mobiliseeriti Punaarmeesse, MPVO. [KRA,1-3-1].

MARTJAAK, Otto, Johannes ka Martjak m, s. 02.03.22, eluk. Järvamaa, põllutööline. 03.07.41 mobiliseeriti Punaarmeesse. [ZEV II köide].

MARTJAN, Aleksander, Julius m, s. 10.05.20, eluk. Viljandimaa, põllutööline. 03.07.41 mobiliseeriti Punaarmeesse. [ZEV II köide].

MARTJAN, Joosep m. 1941 mobiliseeriti Punaarmeesse. [A.K. kaust 6-28].

MARTJAN, Jossif, Min m Venemaa eestlane, s. 02.1899 Tallinn, algh., mehaanik. 1942 Eesti korpus, politruk. [ERAF kart. 23]. [RU].

MARTJAN, Koidula, Joosep n, s. 1921, eluk. Tallinn, Poska 12-1, sanitar. 21.11.44 mobiliseeriti Punaarmeesse, MPVO. [KRA,1-3-1].

MARTMA, Ruudu, Karl ka Martna, en ka Rudu, Ruuda m, s. 03.08.06 Tartumaa, eluk. Tallinn, kõrgh., insener-keemik sõjaväes, kapten, tegevväelane. 28.07.41 saadeti sunniviisil Venemaale, Eesti korpus, kapten. [ERAF kart. 23; ZEV IV köide; A.K. kaust 6-12].

MARTMA, Valter-Mart, Karl ka Martinson, in ka Andreas m, s. 04.03.1891 Tartumaa Valguta v., eluk. Tartumaa. EV kolonelleitnant. 1941 Punaarmees 627. suuertükiväepolgu komandör polkovniku auastmes, määrati täienduskursustele Dzeržinski-nim. Sõjaväeakadeemia suvelaagrisse Vladimiri obl. Gorohhovetsis, arr. samas laagris 28.06.41, erin. 05.09.42, 10 a, surn. Lama järve ääres 13.01 43, külmus metsas surnuks, süüdistus 02.09.41 - endine tsaariarmee ohvitser, võttis Kodusõjas aktiivselt osa lahingutest Punaarmee vastu, osales vapside liikumises, lootis sakslaste abile taastamaks fašismi Eestis. [KRA,9-4-2; Ü.Uluots, Eesti ohvitseride saatus; J.Pihlau, Auraamat; R3 4099-E; Salo].

MARTNER, Voldemar m, s. 22.12.20, eluk. Virumaa Toila v., põllutööline, kutsealune. 06.41 saadeti sunniviisil Venemaale, oli saksa sõjavangis Königsbergis, vab. Valgas 09.11.41. [ERA,R-1606-1-187,lk35].

MARTNOT, Feodor m. 1941 mobiliseeriti Punaarmeesse, Eesti korpus, surn. [A.K. kaust 13].

MARTON, Hugo, Aleksander m Venemaa eestlane, s. 13.10.04 Virumaa, eluk. Leningradi obl. Volossovo raj, kõrgh., agronoom. 22.08.42 Punaarmee, Eesti korpus. [ERAF kart. 23]. [RU].

MARTSEN, Aleksander, Stepan m, s. 22.01.22 Petseri, eluk. Petseri, Tallinn, 12 kl., õpilane. 04.07.41 mobiliseeriti Punaarmeesse, Omski obl. Jalutorovsk, Sverdlovski obl., 821. ehituspataljon, Eesti korpus. [ERAF kart. 23].

MARTSEPP, Adolf, Hans m, s. 25.02.10 Järvamaa Albu v., eluk. Kuressaare, Tallinn, algh., autojuht, autobaasi "Ühendus" juhataja. 28.07.41 mobiliseeriti Punaarmeesse, Molotovi obl., ehituspataljon, Eesti korpus, 917. laskurpolk, noorempoliitjuht, 27.12.42 langes Velikije Luki all. [ERAF kart. 23; ZEV II köide; KRA,9-4-2; V.Luki in memoriam].

MARTSEPP, Arnold, Mari ka Martsep, in ka Mart m, s. 07.09.21 Viljandimaa Imavere v., eluk. sama, algh., põllutööline, puusepp. 03.07.41 mobiliseeriti Punaarmeesse, Tšeljabinski obl. Koltšetan, 860. tööpataljon, Eesti korpus. [ERAF kart. 23; ZEV II köide; A.K. tööpat. kart.].

MARTSICHIN, Sergei, Nikita m, s. 17.07.22, eluk. Petserimaa, põllutööline. 03.07.41 mobiliseeriti Punaarmeesse. [ZEV II köide].

MARTSON, Johannes m, s. 1924, eluk. Viljandimaa. 1941 mibiliseeriti Punaarmeesse, Eesti korpus 1942-1945, seersant, 27. laskurpolk. [A.K. kaust 4-8,9; Uraalidest 229].

MARTSON, Oskar, Oskar ka Martsoon, Martsoo m, s. 09.12.1888 Tallinn, eluk. Tallinn, Niine 8-1, keskh., sõjaväelane, EV kolonelleitnant. Punaarmees 180 diviisi 627. suurtükiväepolgu finantsosakonna ülem II järgu intendandi auastmes, arr. 14.06.41, erin. 10.10.41, §58-10 lg.1, 6a, Krasnojarski krai Norillag, Irkutski obl. Taišet, surn. kinnip-k. 20.05.45, süüdistus - 1918 astus vabatahtlikult Eesti sõjaväkke, suhtus vaenulikult nõukogude korrasse, 1918-20 võttis Eesti vägedes osa relvastatud võitlusest Nõukogude Venemaa vastu. [R3 8459-E, Pihlau; Ü.Uluots, Eesti ohvitseride saatus].

MARTSON, Viktor, Andrei m Venemaa eestlane, s. 15.09.21 Peterburi kub, eluk. Novosibirski obl, algh., mehaanik. 1942 Eesti korpus. [ERAF kart. 23]. [RU].

MARTSOO, Jaan, Mihkel m, s. 16.05.19 Pärnumaa, eluk. Pärnumaa Tori v., algh., põllutööline. 02.07.41 mobiliseeriti Pärnus, Omski obl. Kalatšinski raj., põllutööline kolhoosis, Eesti korpus, saatus teadmata. [ERAF kart. 23; A.K. tööpat.].

MARTSOO, Mihkel, Mihkel ka Martsee m, s. 20.05.02, eluk. Pärnu, V.Sepa 3a-5, major, tegevväelane. 06.41 saadeti sunniviisil Venemaale, oli saksa sõjavangis Königsbergis, jäi Saksamaale. [ZEV IV köide; ERA,R-1606-1-187,lk35].

MARTSOO, Varmu, Jaan m, s. 19.08.09 Pärnumaa Tori v., eluk. Tallinn, Koidu 63-11, algh., sõjaväelane. 27.07.41 mobiliseeriti Punaarmeesse, Arhangelski obl., 7. tööpataljon, Eesti korpus. [ERAF kart. 23].

MARTŠENKO m. Punaarmee, Eesti korpus, 29. laskurdiviis, 90. laskurpolk, 6. rood, lahingus Kuramaal. [Vend I/151].

MARTVEE, Juhan, Jaan en ka Johan m, s. 15.01.08 Läänemaa Luiste v., eluk. Harjumaa Kehtna, algh., põllutööline, Kehtna, kodumajanduskool, käskjalg-kojamees. 22.07.41 mobiliseeriti Punaarmeesse, Arhangelski obl. Ust-Pinega, 2. tööpataljon, Eesti korpus, jäi rongil haigeks, pandi maha. [ERAF kart. 23; ZEV II köide; A.K. tööpat.].

MARTVERK, Arnold, Hans ka Martvärk m, s. 08.09.05, eluk. Tallinn, paberivabrikutööline. 22.08.41 mobiliseeriti Punaarmeesse, viidi tanklaeval Venemaale. [Eesti Sõna 11.04.43; ZEV II köide].

MARTVERK, Edgar, Jüri m, s. 13.08.13 Tallinn, eluk. Tallinn, Tombi 30-2, algh., laevamehaanik, aurik "Järvamaa". 27.07.41 mobiliseeriti Punaarmeesse, viidi laevaga "Stalin" Venemaale, Sverdlovski obl. Rež, 788. tööpataljon, Eesti korpus, 354. laskurpolk, 14.12.42 langes Novo-Selenino k. all. [Eesti Sõna 11.04.43; ERAF kart. 23; ZEV II köide; KRA,9-4-2; V.Luki in memoriam]. Täpsustamine: sünd. ka 13.03.1913.

MARTVERK, Julius, Hans ka Martvärk m, s. 15.02.01, eluk. Tallinn, tööline Lutheri vabrikus. 22.08.41 mobiliseeriti Punaarmeesse, viidi tanklaeval Venemaale. [Eesti Sõna 11.04.43; ZEV II köide].

MARTÕNOV, Fjodor, Ivan m venelane, s. 13.02.21 Petserimaa, eluk. sama, algh., talunik, Irboska hävituspataljon. 07.41 mobiliseeriti Punaarmeesse, Mordva ANSV, invaliidide artell, tallimees, Eesti korpus. [ERAF kart. 23].

MARTÕNOV, Fjodor, Vassili m, s. 02.05 Narva, eluk. sama, algh., tekstiilitööline, Kreenholmi Manufaktuur, Narva hävituspataljon. 07.41 mobiliseeriti Punaarmeesse, Sverdlovski obl. Irbiti raj., põllutööline kolhoosis, Eesti korpus. [ERAF kart. 23].

MARTÕNOV, Jaan, Juhan m Venemaa eestlane, s. 08.01.01 Tallinn, eluk. Leningradi obl, algh., traktorist. 1942 Eesti korpus. [ERAF kart. 23]. [RU].

MARTÕNOV, Mihhail m, s. 1920, eluk. Tartu. 1941 mobiliseeriti Punaarmeesse, Eesti korpus. [A.K. kaust 13].

MARTÕNOV, Nikolai, Aleksandr m, s. 1922, eluk. Petserimaa. 1941 mobiliseeriti Punaarmeesse, Eesti korpus, 925. laskurpolk, 24.09.43 langes Velikije Luki all. [V.Luki in memoriam; KRA,9-4-2].

MARTÕNOVA, Aleksandra n Venemaa eestlane, eluk. Leningrad. 1941 Venemaa, Eesti korpus, sanitar. [A.K. kaust 8]. [RU].

MARVIK, Johannes m, eluk. Läänemaa Velise v., tööline. 03.07.41 mobiliseeriti Punaarmeesse. [Lääne Sõna].

MARVIK, Johannes, Ado m, s. 15.07.12, eluk. Virumaa. Õlivabrikutööline. 07.41 mobiliseeriti Punaarmeesse. [ZEV II köide].

MARVITS, Jaan, Jaan m, s. 21.04.11 Harjumaa Triigi v., eluk. Tallinn, Veerenni 7, keskh., kaupluse juhataja, Toidukaubastu. 26.07.41 mobiliseeriti Punaarmeesse, Arhangelski obl. Kotlas, tööpataljon, Eesti korpus, 22.12.42 teadmata kadunud Alekseikovo k. all, oli saksa sõjavangis Polotskis ja teistes laagrites. [ERAF kart. 23; ZEV II köide; ERA,R-1606-1-187,lk174; V.Luki in memoriam]. Täpsustamine: sünd. ka 21.04.1916.

MARVITS, Lembit, Aleksander m, s. 21.09.21, eluk. Tallinn, keskkooliõpilane. 03.07.41 mobiliseeriti Punaarmeesse. [ZEV II köide].

MASAR, Mats, Gitfried ka Massal m, s. 11.04.15, eluk. Viljandimaa, kunstikooliõpilane. 07.41 mobiliseeriti Punaarmeesse. [ZEV II köide].

MASEJEV, Aleksander, Dimitri ka Maseev m, s. 26.09.12, eluk. Virumaa, põllutööline. 26.07.41 mobiliseeriti Punaarmeesse. [ZEV II köide].

MASEJEV, Venjamin, Grigori ka Maseev m, s. 19.10.08, eluk. Virumaa. 07.41 mobiliseeriti Punaarmeesse. [ZEV II köide].

MASEN, Paul, Johann ka Masing m, s. 22.07.17, eluk. Tartu, autojuht. 22.07.41 mobiliseeriti Punaarmeesse. [ZEV II köide].

MASER, Evald, Adele m, s. 24.02.16 Tartu, eluk. Tallinn, 9 kl., äriteenija, elektrimontöör, Tööstuskaubastu, kaupluse ärijuht. 27.07.41 mobiliseeriti Punaarmeesse, Udmurdi ANSV, 791. tööpataljon, Eesti korpus. [ERAF kart. 23; ZEV II köide].

MASING, Aleksander, Karl m, s. 24.08.12, eluk. Tallinn, üliõpilane. 28.07.41 mobiliseeriti Punaarmeesse, samal õhtul kell 8.30 viidi Ülemistelt rongiga Venemaale, viimane teade Jarljast. [Eesti Sõna 26.03.43; ZEV II köide].

MASING, Alfred, Abram m, s. 18.03.09 Läänemaa Märjamaa v., eluk. sama, algh., talunik, puusepp. 22.07.41 mobiliseeriti Punaarmeesse, Arhangelski obl., 117. tööpataljon, Eesti korpus. [ERAF kart. 23].

MASING, Alfred, Jakov m Venemaa eestlane, s. 13.10.11 Peterburi kub, eluk. Leningradi obl, algh., puusepp. Udmurdi ANSV, 714. ehituskolonn, Eesti korpus. [ERAF kart. 23]. [RU].

MASING, Arnold, Anton m Venemaa eestlane, s. 14.04.23 Baškiiri ANSV. Õpilane, Moskva Raudteetehnikum. Baškiiri ANSV, tööline sovhoosis, Eesti korpus. [ERAF kart. 23]. [RU].

MASING, August, Abram m, s. 24.06.13, eluk. Tallinn, ketraja villa- ja vatitööstuses. 27.07.41 mobiliseeriti Punaarmeesse. [ZEV II köide].

MASING, Bernhard m, s. 25.09.19, eluk. Virumaa Haljala v., põllutööline, kutsealune. 06.41 saadeti sunniviisil Venemaale, oli saksa sõjavangis Königsbergis, vab. Valgas 09.11.41. [ERA,R-1606-1-187,lk35].

MASING, **Herbert, Josif** m. 1941 Punaarmee, Eesti korpus, 364. polk, 24.05.45 surma teade Sõjakomissariaati. [KRA,9-4-3].

MASING, **Hugo, Madis** m, s. 18.03.16 Virumaa Undla v., eluk. Rakvere, Rohuaia 8, algh., käsitööline, Rakvere haigla, sanitar. 07.41 mobiliseeriti Punaarmeesse, Arhangelski obl., 858. tööpataljon, Eesti korpus. [ERAF kart. 23].

MASING, **Jaan, Anton** m Venemaa eestlane, s. 10.07.15 Baškiiri ANSV. Leningradi Kõrgem Sõjaväeinseneride Kool, kursant. 1942 Eesti korpus. [ERAF kart. 23]. [RU].

MASING, **Leida** n, eluk. Tallinn. 1941 Punaarmee, Eesti korpus, sanitar, surn. [A.K. kaust 8].

MASING, **Linda, Aleksander** n Venemaa eestlane, s. 29.06.04 Rakvere, eluk. Omski obl, lõpetamata kõrgh., velsker-akušöör, haigla juhataja. 1942 Eesti korpus. [ERAF kart. 23]. [RU].

MASING, **Paul** m. 1942 Eesti korpus. [A.K. kaust 10].

MASING, **Prokofi, Feodor** m, s. 21.07.11, eluk. Tallinn, lukksepp. 26.08.41 mobiliseeriti Punaarmeesse. [ZEV II köide].

MASING, **Rene, Pavel** m, s. 18.07.11 Narva, eluk. sama, algh., äriteenija, segakaubastu. 07.41 mobiliseeriti Punaarmeesse, Sverdlovski obl. Rež, 788. töökolonn, Eesti korpus. [ERAF kart. 23].

MASING, **Richard, Jaan** m, s. 03.04.22 Tallinn, eluk. sama, 8 kl., lukksepp, trikootööstusetööline. 02.07.41 mobiliseeriti Punaarmeesse, Tšeljabinsk, 45. tööpataljon, Eesti korpus, 917. laskurpolk, 30.01.45 surma teade Sõjakomissariaati. [ERAF kart. 23; ZEV II köide; KRA,9-4-3].

MASING, **Rjurik, Harry** m, s. 11.05.08, eluk. Tallinn, portjee. 27.07.41 mobiliseeriti Punaarmeesse, Eesti korpus, 354. laskurpolk, automaatur. [ZEV II köide; ERAF kart. 6-2].

MASING, **Rudolf, Jaan** m, s. 05.04.18, eluk. Tallinn, ajateenija, tegevväelane. 15.07.41 saadeti sunniviisil Venemaale, 1942 Eesti korpus. [ZEV IV köide; A.K. kaust 10].

MASKOV m, eluk. Võrumaa. 1941 mobiliseeriti Võrust, Orenburgi obl. Orsk, tööpataljon, Eesti korpus. [A.K. tööpat. kart.].

MASLENKIN m. Punaarmee, Eesti korpus, 7. laskurdiviisi suusapataljoni orkestris. [Vend I/105 foto].

MASLENKIN, **Aleksandr, Prohhor** m, s. 10.09.13 Tallinn, eluk. sama, 9 kl., maaler. 27.07.41 mobiliseeriti Punaarmeesse, Sverdlovski obl. Krasnoborsk, 790. tööpataljon, Eesti korpus. [ERAF kart. 23].

MASLENNIKOV, F. m. Punaarmee, Eesti korpus, tankist Avinurme lahingus. [Vend I/140].

MASLIN, **Elmar, Anton** m, s. 1916, eluk. Tallinn, Tatari 30-4, laduja. 1945 mobiliseeriti Eesti Laskurkorpusesse, Trükikoda. [KRA,1-3-2].

MASLINSKI, **Haim, David** m juut, s. 17.01.06 Valga, eluk. Tallinn, 10 kl., varustaja. 07.41 mobiliseeriti Punaarmeesse, Kirgiisi NSV Tokmak, laojuhataja, Eesti korpus. [ERAF kart. 23].

MASLOV, **Georgi, Nikolai** m venelane, s. 05.05.1900 Virumaa Vasknarva v., eluk. sama, algh., põllutööline, kingsepp, Kreenholmi vabrik. 30.07.41 mobiliseeriti Punaarmeesse, Arhangelski obl., tööline, Eesti korpus. [ERAF kart. 23]. Täpsustamine: sünd. ka 05.05.1908.

MASLOV, **Leonid, Semjon** m, s. 27.03.20 Virumaa, eluk. Virumaa Narva, algh., lihamüüja, lihakombinaat. 02.07.41 mobiliseeriti Punaarmeesse, Tšeljabinski obl. UAZ, 861. tööpataljon, Eesti korpus, nooremleitnant, 17.03.45 langes Läti Kuramaa. [ERAF kart. 23; ZEV II köide; KRA,9-4-2].

MASLOV, **Mihhail, Mihhail** m venelane, s. 08.11.22, eluk. Virumaa Vasknarva v., algh., tööline. 07.41 mobiliseeriti Punaarmeesse, Sverdlovski obl., 861. ehituspataljon, Eesti korpus. [ERAF kart. 23].

MASLOV, **Mihkel** m. 1941 mobiliseeriti Punaarmeesse, Eesti korpus, 1945 langes Läti Kuramaa. [A.K. kaust 8-24].

MASLOV, **Nikolai, Aleksandr** m venelane, s. 19.04.21 Virumaa Vasknarva v., eluk. sama, algh., kingsepp. 03.07.41 mobiliseeriti Punaarmeesse, Sverdlovski obl. UAZ, 862. ehituspataljon, Eesti korpus, 12.42 langes Velikije Luki all. [ZEV II köide; V.Luki in memoriam]. Täpsustamine: sünd. ka 05.04.1921.

MASLOV, **Saveli, Artemi** m venelane, s. 27.04.08, eluk. Kohtla-Järve, algh., talunik. 07.41 mobiliseeriti Punaarmeesse, Udmurdi ANSV, kolhoosnik, Tšuvaši ANSV, tööline, Eesti korpus. [ERAF kart. 23].

MASLOV, **Vassili, Artemi** m venelane, s. 14.01.15 Virumaa, eluk. sama, algh., talunik. 07.41 mobiliseeriti Punaarmeesse, Kirovi obl., tööline geoloogide grupis, Eesti korpus. [ERAF kart. 23].

MASLOV, **Vladimir, Fjodor** m venelane, s. 18.09.20 Virumaa, eluk. sama, algh., tisler, Tallinna Sõjakool. 1941 Sõjakool, Eesti korpus, nooremleitnant. [ERAF kart. 23].

MASLOVSKI, **Aron, Salman** m juut, s. 24.10.17 Narva, keskh., varustaja, varustusosakonna juhataja Tallinnas. 07.41 mobiliseeriti Punaarmeesse, Tšeljabinski obl. Dalmatovo raj., lukksepp, Eesti korpus. [ERAF kart. 23].

MASMAN, **Helmuth, Jaan** ka Massmann, en ka Helmut m, s. 1904, eluk. Tallinn, maaler. 22.08.41 mobiliseeriti Punaarmeesse, 25.08.41 pääses hukkuvalt laevalt "Eestirand". [Linna Teataja 28.09.41; ZEV II köide].

MASPANOV, **Aleksandr, Fjodor** m venelane, s. 1918 Mustvee, eluk. Tartu, algh., tööline. 07.41 mobiliseeriti Punaarmeesse, Leningradi obl. Oranienbaum, Eesti korpus. [ERAF kart. 23].

MASPANOV, **Fjodor, Danil** en ka Feodor, in ka Daniel m venelane, s. 02.03.08 Mustvee, eluk. sama, algh., rändkaupmees, kalur. 23.07.41 mobiliseeriti Punaarmeesse, Arhangelski obl. Kotlas, 5. töökolonn, Eesti korpus. [ERAF kart. 23; ZEV II köide]. Täpsustamine: sünd. ka 02.02.1908.

MASPANOV, **Jakob, Ivan** m, s. 03.12.16, eluk. Mustvee, kalur. 23.07.41 mobiliseeriti Punaarmeesse. [ZEV II köide].

MASPANOV, **Jakov, Feodor** m, s. 06.05.22, eluk. Mustvee. 04.07.41 mobiliseeriti Punaarmeesse. [ZEV II köide].

MASPANOV, **Kalistrat, Dmitri** m, s. 1911, eluk. Tartumaa. 1941 mobiliseeriti Punaarmeesse, 06.01.43 teadmata kadunud Velikije Luki all. [V.Luki in memoriam].

MASPANOV, **Mihail, Daniel** m, s. 1918, eluk. Tartumaa. 1941 mobiliseeriti Punaarmeesse. [A.K. kaust 6-100].

MASPANOV, **Pavel, Matvei** m, eluk. Tallinn. 1941 mobiliseeriti Punaarmeesse, 12.42 langes Velikije Luki all. [V.Luki in memoriam].

MASPANOV, **Trofim, Konstantin** m, s. 24.09.07, eluk. Tartumaa Mustvee. 21.07.41 mobiliseeriti Punaarmeesse, Tšeljabinski obl. Tšebarkul, surn. formeerimisel 16.06.42 kopsupõletikku. [U.Usai IR; ZEV II köide; ERA,1608-2-409,lk180; ERAF kart.2-2].

MASPANOV, **Varfolomei, Jefim** m venelane, s. 31.07.22 Mustvee, eluk. sama, algh., müürsepp. 02.07.41 mobiliseeriti Punaarmeesse, Tšeljabinsk, Eesti korpus. [ERAF kart. 23; ZEV II köide]. Täpsustamine: sünd. ka 31.08.1922.

MASPANOV, Vassili, Afimia m venelane, s. 22.03.10 Tartumaa Vara v., eluk. sama, algh., kingsepp. 07.41 mobiliseeriti Punaarmeesse, Arhangelski obl., tööpataljon, Eesti korpus. [ERAF kart. 23].

MASSA, Eduard, Jüri m, s. 26.09.21 Järvamaa Väätsa v., eluk. sama, tööstuskeskkool, pagar-kondiiter, komsomoliorganisaator. 02.07.41 mobiliseeriti Punaarmeesse, Kaasani sõjaväelaager, Tšeljabinsk, 1044. tööpataljon, Eesti korpus. [ERAF kart. 23].

MASSA, Johan, Jaan m Venemaa eestlane, s. 23.02.23, eluk. Krasnojarski krai (van.), algh., traktorist. 1942 Eesti korpus. [ERAF kart. 23]. [RU].

MASSAKAS, Adolf m. 07.41 mobiliseeriti Punaarmeesse, 25.08.41 pääses hukkuvalt laevalt "Eestirand". [Linna Teataja 30.09.41].

MASSAKAS, August m. 07.41 mobiliseeriti Punaarmeesse, 25.08.41 pääses hukkuvalt laevalt "Eestirand". [Linna Teataja 25.09.41].

MASSALIN, Anders, Johan en ka Andres m, s. 21.04.22, eluk. Läänemaa Vormsi saar, põllutööline. 20.08.41 mobiliseeriti Punaarmeesse. [Lääne Sõna; ZEV II köide].

MASSALIN, Andres, Lars m, s. 09.01.04, eluk. Läänemaa, talupidaja. 20.08.41 mobiliseeriti Punaarmeesse. [ZEV II köide].

MASSALIN, Johannes m, s. 28.09.19, eluk. Läänemaa, põllutööline. 20.08.41 mobiliseeriti Punaarmeesse. [ZEV II köide].

MASSEJEV, Vassili, Andrei m, s. 25.01.08, eluk. Virumaa Narva, põllutööline. 26.07.41 mobiliseeriti Punaarmeesse. [ZEV II köide].

MASSIK, Valter, Paul ka Maasik m. 07.41 mobiliseeriti Punaarmeesse, maetud Sverdlovski obl. Kamõšlovi kalmistu. [U.Usai 2R].

MASSO, Anton, Jakob m, s. 19.11.19 Pärnumaa, eluk. Pärnu, keskh., lukksepp, metallivalaja, Tallinna Sõjakool, ajateenija, tegevväelane. 1941 saadeti sunniviisil Venemaale, Tjumeni Sõjakool, Eesti korpus, nooremleitnant. [ERAF kart. 23; ZEV IV köide].

MASSO, Boris, Aleksander m, s. 23.06.10, eluk. Tallinn, kangur. 27.07.41 mobiliseeriti Punaarmeesse. [ZEV II köide].

MASSO, Hermann, Mart m, s. 15.07.22, eluk. Pärnumaa, põllutööline. 03.07.41 mobiliseeriti Punaarmeesse. [ZEV II köide].

MASSO, Jüri, Martin m, s. 23.04.04 Saaremaa, eluk. sama, leitnant. Punaarmees 182. diviisi 42. polgu roodukomandör vanemleitnandi auastmes, arr. 16.06.41 Paides, süüdistuskokkuvõte 12.11.41, 1933-40 võttis aktiivselt osa Kaitseliidu tööst, tegi nõukogudevastast agitatsiooni, kritiseeris NSVL-i konstitutsiooni, 02.12.41 mõisteti 10 aastaks paranduslike tööde laagrisse pluss 5 aastat ilma õigusteta, vabastati laagrist ennetähtaegselt 04.01.51 seoses hea tööga kinnipidamiskohas, tuli tagasi Eestisse. [Ü.Uluots, Eesti ohvitseride saatus; R3 6054-E].

MASSO, Paul, Juhan m, s. 18.07.02, eluk. Tallinn, Vesivärava 36-15, keskh., miilitsainspektor. 1941 Punaarmees, Eesti korpus, 925. laskurpolk, seersant, surn. 12.42. [ERAF kart. 23; KRA,9-4-2].

MASSO, Raivo, Rein m, s. 1923, eluk. Järvamaa Paide. 1941 mobiliseeriti Punaarmeesse. [A.K. kaust 6-35].

MASSUR, Albert, Villem m, s. 09.10.12, eluk. Tallinn, raudteelane. 22.08.41 mobiliseeriti Punaarmeesse, 25.08.41 pääses hukkuvalt laevalt "Eestirand". [Linna Teataja 12.09.41; ZEV II köide].

MAST, Aleksei, Georgi m, s. 13.05.08, eluk. Saaremaa, talupidaja. 03.08.41 mobiliseeriti Punaarmeesse. [ZEV II köide].

MAST, Antoni, Konstantin m, s. 16.01.11 Saaremaa Maasi v., eluk. Tallinn, Katusepapi 14-1, algh., motorist oma töötoas, plekksepp. 27.07.41 mobiliseeriti Punaarmeesse, Tšeljabinski obl. Zlatoust, 793. ehituspataljon, Eesti korpus. [ERAF kart. 23; ZEV II köide].

MAST, Balladi, Johannes en ka Palladi m, s. 03.07.08 Läänemaa Kõrgessaare v., eluk. Tallinn, Kolde 48-1, algh., paberi- ja puupapivabrikutööline, lukksepp, tehas "Dvigatel". 27.07.41 mobiliseeriti Punaarmeesse, Molotov, tööpataljon, Eesti korpus, maetud Sverdlovski obl. Kamõšlovi kalmistu. [U.Usai 2R; ERAF kart. 23; ZEV II köide].

MAST, Edmund, Aleksander m, s. 21.06.09, eluk. Tallinn, tööline Lutheri vabrikus. 27.07.41 mobiliseeriti Punaarmeesse. [ZEV II köide].

MAST, Konstantin, Juula m, s. 20.04.14, eluk. Virumaa Narva, tantsuõpetaja. 26.07.41 mobiliseeriti Punaarmeesse. [ZEV II köide].

MAST, Vladimir, Georgi m, s. 29.12.15, eluk. Saaremaa, põllutööline. 27.07.41 mobiliseeriti Punaarmeesse. [ZEV II köide].

MASTEROV, Fjodor, Mihhail en ka Feodor m venelane, s. 22.09.05, eluk. Tallinn, Liiva 4-7, keskh., teenistuja, äriteenija. 21.08.41 mobiliseeriti Punaarmeesse, Vabariiklik Sõjakomissariaat, Leningradi obl., 93. ehituspataljon, Eesti korpus, jefreitor, 20.03.45 langes Läti Kuramaa, maetud Vanagi. [A.K. kaust 1-38; ERAF kart. 23; ZEV II köide].

MASTEROV, Nikolai, Vassili m venelane, s. 10.12.20 Petserimaa, eluk. Tallinn, algh., tööline, Tallinna Sõjakool. 07.41 mobiliseeriti Punaarmeesse, Tjumeni Sõjakool, Eesti korpus, leitnant. [A.K. kaust 3-1; ERAF kart. 23].

MASTEROV, Vladimir, Nikita m, s. 23.02.19, eluk. Petserimaa, ajateenija, tegevväelane. 06.41 saadeti sunniviisil Venemaale. [ZEV IV köide].

MASTI, Artur, Tõnis m, s. 10.11.09 Venemaa Novosokolniki, eluk. Tallinn, algh., maaler. 07.41 mobiliseeriti Punaarmeesse, Sverdlovski obl. Krasnouralsk, 790. ehituspataljon, Eesti korpus. [ERAF kart. 23].

MASTI, Herbert, Eduard m, s. 21.09.11, eluk. Tallinn, tööline köitekojas. 27.07.41 mobiliseeriti Punaarmeesse, Eesti korpus, 11.03.42 surn. haigusesse. [ZEV II köide; KRA,9-4-2].

MASTIK, Johannes, Jaan m Venemaa eestlane, s. 1898, eluk. Kalinini obl. 1942 Eesti korpus. [A.K. kaust 6]. [RU].

MASTJONOV, Mihhail m, eluk. Mustvee. 1941 mobiliseeriti Punaarmeesse, Eesti korpus. [A.K. kaust 12].

MAŠININ, Aleksandr, Timofei m venelane, s. 23.12.08 Petserimaa Kulje v., eluk. sama, algh., puusepp. 26.07.41 mobiliseeriti Punaarmeesse, Arhangelsk, ehituskolonn, Eesti korpus. [U.Usai IR lk55; ERAF kart. 23].

MAŠKOV, Vladimir, Mihhail m eestlane, s. 07.10.21 Võrumaa Antsla, eluk. sama, algh., mehaanik, traktorist. 03.07.41 mobiliseeriti Punaarmeesse, Orsk, tööline, Eesti korpus. [ERAF kart. 23].

MAŠKOVSKI, Boris, Adolf m eestlane, s. 11.03.20 Pärnu, eluk. Tallinn, 8 kl., tööline, Tallinna sadam. 07.41 mobiliseeriti Punaarmeesse, Molotovi obl. Zakamsk, tööline, Eesti korpus. [ERAF kart. 23].

MAŠLÕK, **Rudolf, Jüri** m, s. 1913, eluk. Harjumaa. 1941 mobiliseeriti Punaarmeesse, 30.12.42 teadmata kadunud Velikije Luki all. [V.Luki in memoriam].

MAZAIKIN, **Aleksandr, Mihail** m, eluk. Pärnumaa. 1941 Punaarmee, Eesti korpus, teadmata kadunud. [KRA,9-4-2].

MAZANTSEV, **Nikolai, Georgi** ka Masantsev m venelane, s. 26.11.10 Petserimaa, eluk. sama, algh., põllutööline, kolhoos "Pariisi Kommuun". 07.41 mobiliseeriti Punaarmeesse, Kirgiisi NSV Frunze raj., kolhoosnik, Eesti korpus. [ERAF kart. 23].

MAZUROV, **Ivan, Ivan** m venelane, s. 23.09.13 Virumaa Narva, eluk. Virumaa Narva, Uus liin 117-1, algh., põllutööline. 07.41 mobiliseeriti Punaarmeesse, Sverdlovski obl. Rež, 787. tööpataljon, Eesti korpus, 27. laskurpolk, 06.01.43 langes Velikije Luki all. [ERAF kart. 23; KRA,9-4-2; V.Luki in memoriam].

MATALASSOV, **J.** m. Eesti korpus 1942-1945. [A.K. kaust 9].

MATELA, **Valdo, August** end. Martinson m, s. 29.09.07 Tallinn, eluk. sama. EV kapten, tegevväelane. Punaarmees 15. üksiku tankitõrjedivisjoni ülem Tallinnas Valdekul, auastmelt kapten, arr. sõja esimestel nädalatel, kui Punaarmee 20. Eesti territoriaalkorpus siirdus rindele Staraja Russa-Porhovi piirkonnas, ta hukkus arvatavasti vangina konvoeerimisel kas vaenlase jalaväetules või pommirünnaku tagajärjel 09.07.41. [ZEV IV köide; Korpusepoisid lk125; J.Pihlau, Auraamat].

MATESEN, **August, Gustav** m, s. 25.11.06, eluk. Tallinn, rongiseadja, jaamakorraldaja. 22.08.41 mobiliseeriti Punaarmeesse. [ZEV II köide].

MATHEAS, **Bruno, Karl** m, s. 16.09.22 Keila, eluk. Tallinn, Lomonossovi 274-4, keskh., arveametnik, Ehitustrust. 01.07.41 mobiliseeriti Punaarmeesse, Tšeljabinsk, 1045. töökolonn, Eesti korpus. [ERAF kart. 23].

MATHIESEN, **August, Karl** m, s. 09.01.1900, eluk. Läänemaa Karuse v. Tallinn, lihunik. 22.07.41 mobiliseeriti Punaarmeesse, ei tulnud tagasi, saatus teadmata. [ZEV II köide; A.K. tööpat.].

MATHIESEN, **Bernhard, Mihkel** m, s. 22.09.14, eluk. Tallinn, ametnik. 15.08.41 mobiliseeriti Punaarmeesse. [ZEV II köide].

MATHIESEN, **Elmar, Otto** m, s. 14.03.09, eluk. Tallinn, töötas Lutheri vabrikus. 28.07.41 mobiliseeriti Punaarmeesse, viidi rongiga kell 23.30 Ülemistelt Venemaale. [Eesti Sõna 24.03.43; ZEV II köide].

MATHIESEN, **Heinrich-Voldemar, Madis ka Matissen, en ka Hendrik** m, s. 20.07.12, eluk. Harjumaa, ehitustööline. 28.07.41 mobiliseeriti Punaarmeesse, Eesti korpus, 27. laskurpolk, 09.11.44 surma teade ENSV Sõjakomissariaati .[ZEV II köide; KRA,9-4-3].

MATHIESEN, **Konstantin, Aleksander** m, s. 30.09.15 Tallinn, eluk. Tallinn-Nõmme, Ida 6, keskh, arveametnik, Põllutöö Rahvakomissariaat. 27.07.41 mobiliseeriti Punaarmeesse, Sverdlovski obl. Krasnouralsk, 789. töökolonn, Eesti korpus. [ERAF kart. 23; ZEV II köide]. Täpsustamine: sünd. ka 20.09.1915.

MATHIESEN, **Richard, August** in ka Daniel m, s. 19.03.13 Narva, eluk. Tallinn, 4 kl., kalur, Toiduainetetööstus. 23.07.41 mobiliseeriti Punaarmeesse, Arhangelski obl. Toima raj., hobusemees, Eesti korpus. [ERAF kart. 23; ZEV II köide]. Täpsustamine: sünd. ka 13.03.1913.

MATHIESEN, **Valentin, Boris** m, s. 20.01.09, eluk. Tallinn, ametnik. 27.07.41 mobiliseeriti Punaarmeesse. [ZEV II köide].

MATHIESEN, **Voldemar, August** m, s. 14.01.11, eluk. Tallinn, elektrimontöör. 27.07.41 mobiliseeriti Punaarmeesse. [ZEV II köide].

MATI, **Alfred, Kaarel** m, s. 03.06.15, eluk. Tallinn, parketitööline. 27.07.41 mobiliseeriti Punaarmeesse. [ZEV II köide].

MATI, **August** m, eluk. Virumaa Rakvere. 1941 mobiliseeriti Rakveres, surn. tööpataljonis. [A.K. tööpat.].

MATIESEN, **Georg, Mihhail** in ka Mihkel m, s. 08.08.07 Narva, eluk. Virumaa Narva, keskh., kalkuleerija. 26.07.41 mobiliseeriti Punaarmeesse, arr. 31.05.42, trib. 14.06.42, §17-58-1b, 8a, desertöör. [ZEV II köide; R2 ar 28434].

MATIISEN m, eluk. Tallinn. Lutheri vabriku tööline. 1941 mobiliseeriti Punaarmeesse, oli NKVD laagris Striga-s Arhangelski obl., surn. nälga. [ERA,1608-2-409].

MATIISEN, **August, Ado** ka Mathiesen, Matisen, in. ka Azo m, s. 14.04.08, eluk. Läänemaa Karuse v., põllutööline. 22.07.41 mobiliseeriti Punaarmeesse, 7. laskurdiviis, surn. 19.03.42, maetud Sverdlovski obl. Kamõšlovi kalmistu. [Lääne Sõna; U.Usai IR,2R; ZEV II köide; KRA,9-4-7]. Täpsustamine: sünd. ka 1914.

MATIISEN, **August, Gustav** m. 1941 mobiliseeriti Punaarmeesse, Eesti korpus, 05.04.45 surma teade Sõjakomissariaati. [KRA,9-4-3].

MATIISEN-MÖLDER, **Avo** m, s. 1915, eluk. Virumaa Võsu v. 1941 mobiliseeriti Punaarmeesse. [Virumaa Võsu v.].

MATIN, **Anatoli, Mart** m, s. 1913 Tallinn, eluk. sama. 1941 mobiliseeriti Punaarmeesse, Tšeljabinski obl. Tšebarkul, surn. formeerimisel 28.07.42. [U.Usai IR; ERAF kart.2-2; KRA,9-4-2].

MATIN, **Ivan** m, eluk. Virumaa Vasknarva. 1941 mobiliseeriti Punaarmeesse, 01.42 kustutatud nimekirjast. [ERA,1608-2-409, lk179].

MATIN, **Leonid, Nikander** m venelane, s. 20.04.22 Virumaa, eluk. Virumaa Vasknarva v., keskerih., kunstnik, J.Koorti nim. Kunstikool. 03.07.41 mobiliseeriti Punaarmeesse, Tšeljabinski obl., 1044. tööpataljon, Eesti korpus. [ERAF kart. 23; ZEV II köide]. Täpsustamine: sünd. ka 08.04.1922.

MATIN, **Valentin, Grigori** m venelane, s. 12.08.15 Narva, eluk. Tallinn, Suurtüki 28-9, keskh., raamatupidaja, Riidevabrik "Keila" direktor. 18.08.41 mobiliseeriti Punaarmeesse, Tšeljabinski obl. Põrjanski metsatööstus majandusülem, Eesti korpus, nooremleitnant, 7. laskurdiviis, luureroodus. [ERAF kart. 23; ERAF kart. 6-2].

MATIN, **Valentin, Mihhail** m venelane, s. 11.07.11 Virumaa, eluk. Virumaa Vasknarva v., 4 kl., põllutööline. 07.41 mobiliseeriti Punaarmeesse, Arhangelski obl., 1110. üksik ehituspataljon, Eesti korpus. [ERAF kart. 23].

MATISON, **Pavel, Rudolf** m. 1941 mobiliseeriti Punaarmeesse, evak. haigla nr. 1829, 11.12.44 surma teade Sõjakomissariaati. [KRA,9-4-3].

MATISOO, **Uldrich** m, s. 1918, eluk. Tallinn. 1941 Punaarmee, Eesti korpus, 921. laskurpolk. [A.K. kaust 7].

MATIŠONOK, **Anton, Fekla** m valgevenelane, s. 16.01.11 Poola, eluk. Tartumaa Kuremaa v., 7 kl., tööline, traktorijaam. 07.41 mobiliseeriti Punaarmeesse, Arhangelski obl., 857. ehituspataljon, Eesti korpus. [ERAF kart. 23].

MATJAŠIN, **Aleksei, Nikolai** m, s. 05.02.21, eluk. Tallinn, lukksepp. 02.07.41 mobiliseeriti Punaarmeesse. [ZEV II köide].

MATJAŠIN, Nikolai, Nikolai m venelane, s. 09.05.22 Tartu, eluk. Tallinn, Kappeli 28-46, 7 kl., kingsepp, "Lutheri" vabrik, tööline. 02.07.41 mobiliseeriti Punaarmeesse, Tšeljabinski obl. Tšeljabinsk, traktoritehas, Eesti korpus, kursant, 925. laskurpolk. [ERAF kart. 23; ZEV II köide; ERAF kart.6-2].

MATKAMÄE, Valter, Gustav m, s. 31.03.11 Järvamaa, eluk. Järvamaa Albu v., 8 kl., põllutööline. 21.06.41 mobiliseeriti Punaarmeesse, Vologda, 232. ehituspataljon, Eesti korpus. [ERAF kart. 23].

MATKEVICIUS, Joosep, Anton m, s. 18.01.09, eluk. Tallinn, ehitustööline. 27.07.41 mobiliseeriti Punaarmeesse. [ZEV II köide].

MATLEP, Eduard m. 07.41 mobiliseeriti Punaarmeesse, 25.08.41 pääses hukkuvalt laevalt "Eestirand". [Linna Teataja 10.09.41].

MATLEP, Rudolf, Jüri m, s. 07.12.13, eluk. Harjumaa Nissi v. Suurekivi k, 6 kl., põllutööline. 22.07.41 mobiliseeriti Punaarmeesse, Arhangelski obl., 856. ehituspataljon, Eesti korpus. [ERAF kart. 23].

MATROS, Harri, Mihkel m, s. 1925, eluk. Tallinn, Võrgu 8-1, tööline. 26.04.45 mobiliseeriti Eesti Laskurkorpusesse, jaotuspunkt. [KRA,1-3-1,2].

MATROSOV, Georgi, Aleksei m, s. 03.07, eluk. Petserimaa, põllutööline. 27.07.41 mobiliseeriti Punaarmeesse. [ZEV II köide].

MATROSOV, Ilja, Andrei m venelane, s. 01.08.05 Peterburi kub, eluk. Narva, 5 kl., tööline, 5. Narva hävituspataljon. 28.06.41 evakueerus, Sverdlovski obl. Irbiti raj., Eesti korpus. [ERAF kart. 23].

MATROV, Aleksander, Karl m, s. 18.09.09, eluk. Järvamaa, põllutööline. 22.07.41 mobiliseeriti Punaarmeesse. [ZEV II köide].

MATROV, Ernst, Jaan m Venemaa eestlane, s. 07.02.23 Peterburi kub, eluk. Leningrad, keskh., üliõpilane. 20.06.41 Punaarmees, Eesti korpus, 779. suurtükiväepolk. [ERAF kart. 23; A.K. kaust 11]. [RU].

MATROV, Gustav, Karl m, s. 28.01.07, eluk. Tallinn, Tartu mnt. 32-1, 1 kl., põllutööline, tisler, "Dvigatel". 28.07.41 mobiliseeriti Punaarmeesse, Arhangelski obl. Kotlas, 119. töökolonn, Eesti korpus. [ERAF kart. 23; ZEV II köide]. Täpsustamine: sünd. ka 10.02.1907.

MATROV, Karl-Peeter, Karl m, s. 08.03.17 Järvamaa, eluk. Järvamaa Rakke v., Tallinn, 5 kl., põllutööline, käsitööline. 28.07.41 mobiliseeriti Punaarmeesse, Arhangelski obl., 111. töökolonn, Eesti korpus. [ERAF kart. 23; ZEV II köide].

MATROV, Paul, Karl m, s. 13.03.12, eluk. Järvamaa, põllutööline. 22.07.41 mobiliseeriti Punaarmeesse. [ZEV II köide].

MATS, Juri, Mihhail m Venemaa eestlane, s. 25.09.05 Eesti, eluk. Krasnojarsk, Marksi 100-3, keskh., raamatupidaja. 1942 Eesti korpus. [ERAF kart. 23]. [RU].

MATS, Jüri, Mihkel m, s. 1904, eluk. Pärnu. 1941 mobiliseeriti Punaarmeesse, Eesti korpus, sanitaarpataljon, 249. laskurdiviis, 917. laskurpolk. [A.K. kaust 5-10,8; ERAF kart. 6-2].

MATS, U., J. m. 1941. a. mobiliseeriti Punaarmeesse, maetud Sverdlovski obl. Kamõšlovi kalmistu. [U.Usai 2R].

MATS, Valter, Juhan in ka Johannes m, s. 08.12.21 Narva, eluk. Virumaa, 6 kl., põllutööline. 02.07.41 mobiliseeriti Punaarmeesse, Sverdlovski obl. 862. tööpataljon, Eesti korpus, 27. laskurpolk, surn. 19.07.42 Kamõšlov. [U.Usai IR; ERAF kart. 23; ZEV II köide].

MATS, Vladimir, August m Venemaa eestlane, s. 1924, eluk. Murmansk. 1942 Eesti korpus, 08.01.43 langes Velikije Luki all. [V.Luki in memoriam]. [RU].

MATS, Vladimir, Mihkel m Venemaa eestlane, s. 1905, eluk. Vitebski obl. 1942 Eesti korpus. [A.K. kaust 6]. [RU].

MATSAK, Nikolai, Pjotr m, s. 1911, eluk. Tallinn, Lennuki 43-11, autojuht. 1945 mobiliseeriti Eesti Laskurkorpusesse, EGMP. [KRA,1-3-3].

MATSALO, Ants, Peeter end. Matson, en ka Hans m, s. 28.03.1895 Viljandimaa Aidu v., eluk. Tallinn. EV kolonel. Punaarmees 180. diviisi staabi operatiivosakonna ülem polkovniku auastmes, arr. 18.06.41 suunamisega Juhnovi laagrisse, süüdistuskokkuvõte 21.10.41 - pärit kulaku perekonnast, tsaariarmee ohvitser, Vabadusristi Kavaleride Liidu liige, mille kõik liikmed olid häälestatud Punaarmee vastu, veendunud natsionalist, suhtus vaenulikult Punaarmee sissetulemisse ja nõukogude korra kehtestamisse Eestis, erin. otsusega 15.05.43 mõisteti 10 aastaks paranduslike tööde laagrisse, surn. Novosibirski obl. Siblagis, Mariinsk 02.02.45. [Ü.Uluots, Eesti ohvitseride saatus; J.Pihlau, Auraamat; R2 3608-E].

MATSALU, Georg, Aleksander m, s. 24.06.19 Novgorod, eluk. Tallinn, Vene-Balti 26-9, keskh., ehitustehnik, Trust nr.2 "Ehitaja". 02.07.41 mobiliseeriti Punaarmeesse, Tšeljabinsk, ehitusrood, Eesti korpus, 22.12.42 teadmata kadunud Alekseikovo k. all. [ERAF kart. 23; ZEV II köide; V.Luki in memoriam].

MATSALU, Johannes, Jakob m, s. 17.12.13, eluk. Järvamaa Paide. 22.07.41 mobiliseeriti Punaarmeesse. [ZEV II köide].

MATSALU, Juho, Georg m, s. 22.08.11 Pärnumaa Sindi, eluk. Tallinn, Liivalaia 9-1, 9 kl., vanemkordnik, velsker, ametnik, "Dünamo" Tallinna osakond. 27.07.41 mobiliseeriti Punaarmeesse, Arhangelski obl., 111 töökolonn, Eesti korpus, 249. laskurdiviis, 917. laskurpolk, pataljoni velsker. [U.Usai 2R; ERAF kart. 23; ZEV II köide]. Täpsustamine: sünd. ka 22.07.1911.

MATSALU, Nikolai m, eluk. Harjumaa Nissi v. 1941 mobiliseeriti Punaarmeesse, Arhangelski obl. Verhnjaja Toima, surn. 04.02.42 kopsupõletikku metsatöödel. [ERA,1608-2-409,lk156,179].

MATSALU, Nikolai, Hendrik m, s. 04.11.10, eluk. Pärnumaa, turbatööstusetööline. 22.07.41 mobiliseeriti Punaarmeesse, surn. [ZEV II köide; ERA,1608-2-409,lk157].

MATSAR, August, Jaagup ka Metsar m, s. 1920, eluk. Võrumaa. 1941 mobiliseeriti Punaarmeesse. [A.K. kaust 6-66].

MATSAR, Julius, Julius m. 1941 mobiliseeriti Punaarmeesse, teda nähti Venemaal rindel. [cb].

MATSARU, Maret, Julius n, s. 28.04.18 Tartu, eluk. Tartu, Aleksandri 22-1, keskh., üliõpilane, Ülikooli I haavakliinik. 1941 Moskva sõjaväehaigla, Eesti korpus. [ERAF kart. 23].

MATSENOV, Mihhail, Aleksandr m venelane, s. 31.12.20 Virumaa Jõhvi v., eluk. Vasknarva v. Jaama k., 6 kl., kingsepp, kindlustus "Gosstrah" agent. 07.41 mobiliseeriti Punaarmeesse, Tšeljabinski obl. UAZ, 862. tööpataljon, Eesti korpus, 7. laskurdiviis, 354. laskurpolk, raskekuulipildur. [ERAF kart. 23; ERAF kart. 6-2].

MATSENOV, Nikolai, Pjotr m venelane, s. 01.12.22 Virumaa, eluk. Virumaa Vasknarva v., 6 kl., kingsepp, artell "Krasnõi Kustar". 07.41 mobiliseeriti Punaarmeesse, Sverdlovski obl., 862. ehituspataljon, Eesti korpus. [ERAF kart. 23].

MATSI, Erich, Martin m, s. 28.08.13 Pärnu, eluk. Tallinn, tööstuskool, metallivalaja, Tallinna Sõjakool. 1941 Sõjakool, Eesti korpus, noorempolitruk. [ERAF kart. 23].

MATSI, J. m. Eesti korpus 1942-1945. [A.K. kaust 9].

MATSI, Valter, Aleksander m, s. 18.05.19, eluk. Tartumaa Jõgeva v., talupidaja, ajateenija, tegevväelane. 06.41 saadeti sunniviisil Venemaale, oli saksa sõjavangis Königsbergis, arr. 30.07.45, erin. 18.01.47, §58-1a, 58-11, 8a, Sverdlovski obl. Bogoslovlag, surn. 26.06.51, Omakaitse. [ZEV IV köide; ERA,R-1606-1-187,lk35; 13708-E].

MATSIK, Aleksander, Tõnis m, s. 17.06.08, eluk. Läänemaa Asuküla v., rätsep. 10.08.41 mobiliseeriti Punaarmeesse. [Lääne Sõna; ZEV II köide].

MATSIK, Johannes, Tõnis m, s. 23.08.05, eluk. Läänemaa Asuküla v., põllutööline. 20.08.41 mobiliseeriti Punaarmeesse. [Lääne Sõna; ZEV II köide].

MATSIN, Aleksander, Ants m, s. 1901 Tartumaa Roela v. 1941 mobiliseeriti Punaarmeesse, 12.42 langes Velikije Luki all. [V.Luki in memoriam].

MATSIN, Aleksander, Hans m Venemaa eestlane, s. 12.09.01 Eesti, eluk. Omski obl, 1 kl., traktorist. 1942 Eesti korpus. [ERAF kart. 23]. [RU].

MATSIONOV, Paul, Matvei m. 1941 mobiliseeriti Punaarmeesse, Arhangelski obl., 1110. tööpataljon. [cb].

MATSO, Arnold, Madis m, s. 02.08.21, eluk. Tartumaa Avinurme v. Kõrvemetsa k. Metsara t., põllutööline. 03.07.41 mobiliseeriti Punaarmeesse, Tšeljabinski obl. Tšebarkul, surn. formeerimisel 24.03.42. [U.Usai IR; ZEV II köide; Kõrvemetsa 22; ERAF kart.2-2].

MATSO, Oskar, Aleksander ka Matsoo m, s. 25.03.07, eluk. Saaremaa, talupidaja. 02.08.41 mobiliseeriti Punaarmeesse, 354. laskurpolk, surn. 18.03.42, maetud Sverdlovski obl. Kamõšlovi kalmistu. [U.Usai IR,2R; ZEV II köide].

MATSON, Albert, Jakob m, s. 07.09.1886, eluk. Tallinn, insener. 22.08.41 mobiliseeriti Punaarmeesse. [ZEV II köide].

MATSON, Aleksander, David m Venemaa eestlane, s. 20.03.22 Peterburi kub, eluk. Leningradi obl, algh., talunik. 1942 Eesti korpus. [ERAF kart. 23]. [RU].

MATSON, Aleksander, Julius m Venemaa eestlane, s. 18.08.02 Peterburi kub, eluk. Leningrad, tehnikum, topograaf. Arhangelsk, ehituspataljon, Eesti korpus. [ERAF kart. 23]. [RU].

MATSON, Enn, August ka Matsoo m, s. 01.08.17 Pärnumaa Soontaga v., eluk. Tallinn, Wiedemanni 3-9, algh., treial, "Arsenal". 28.07.41 mobiliseeriti Punaarmeesse, Arhangelski obl., 112. töökolonn, Eesti korpus. [ERAF kart. 23; ZEV II köide]. Täpsustamine: sünd. ka 01.08.1915.

MATSON, Gerhard-Otto, Valter in ka Oskar m, s. 17.08.10 Võrumaa, eluk. Virumaa Kohtla-Järve, algh., kaevur. 26.07.41 mobiliseeriti Punaarmeesse, Arhangelski obl. Ust-Pinega, 854. tööpataljon, Eesti korpus. [ERAF kart. 23; ZEV II köide].

MATSON, Harald, Gustav m, s. 02.03.04, eluk. Tallinn, äriteenija. 22.08.41 mobiliseeriti Punaarmeesse. [ZEV II köide].

MATSON, Ivan, Karl m Venemaa eestlane, s. 30.03.24 Peterburi kub, eluk. Tadžiki NSV, algh., kolhoosnik. Punaarmee, Eesti korpus. [ERAF kart. 23]. [RU].

MATSON, Johan m, eluk. Saaremaa Pihtla v. 1941 mobiliseeriti Punaarmeesse, Tšeljabinski obl. UAZ, töökolonn, surn. kopsupõletikku. [ERA,1608-2-409,lk157].

MATSON, Juli(?), Julis(?) m Venemaa eestlane, s. 30.01.05 Peterburi kub, eluk. Vologda obl, algh., automehaanik. 1942 Eesti korpus. [ERAF kart. 23]. [RU].

MATSON, Richard m. 07.41 mobiliseeriti Punaarmeesse, 25.08.41 pääses hukkuvalt laevalt "Eestirand". [Linna Teataja 30.09.41].

MATSON, Valter, Jaan m, eluk. Harjumaa. 1941 Punaarmee, Eesti korpus, 921. laskurpolk, 21.12.42 teadmata kadunud. [KRA,9-4-2].

MATSONOV m. 1941 mobiliseeriti Punaarmeesse, surn., lasi end maha. [ERA,1608-2-409,lk179].

MATSOO, Elmar, Johannes m, s. 1921, eluk. Tallinn. 1941 mobiliseeriti Punaarmeesse, Eesti korpus, 354. laskurpolk, kapten. [A.K. kaust 13; ERAF kart. 6-2].

MATSOO, Enn m, eluk. Rapla. 1941 Punaarmee, Eesti korpus, 921. laskurpolk. [A.K. kaust 7].

MATSOO, Johannes-Osvald, Aleksander m, s. 19.04.10, eluk. Saaremaa, talupidaja. 02.08.41 mobiliseeriti Punaarmeesse, Tšeljabinski obl. UAZ, Eesti korpus 1942-1945, ka surn. 01.42. [ZEV II köide; A.K. kaust 9; ERA,1608-2-409,lk179].

MATSOON, Johannes-Albert, Jüri m, s. 17.08.01, eluk. Tallinn, laotööline. 22.08.41 mobiliseeriti Punaarmeesse. [ZEV II köide].

MATSOV, Gustav m, eluk. Virumaa Rakke Nõmmküla. 1941 mobiliseeriti Punaarmeesse, hukkus. [Virumaa Rakke].

MATSOV, Heindrich m, eluk. Virumaa Rakke Nõmmküla. 1941 mobiliseeriti Punaarmeesse, hukkus. [Virumaa Rakke].

MATSOV, Karl m, eluk. Virumaa Rakke Nõmmküla. 1941 mobiliseeriti Punaarmeesse, hukkus. [Virumaa Rakke].

MATSOV, Leonhard m. 1941 mobiliseeriti Punaarmeesse, Eesti korpus. [A.K. kaust 8].

MATSOV, Leonid, Ivan in ka Juhan m venelane, s. 06.01.22 Tallinn, eluk. sama, algh., tööline, Vojentorg. 02.07.41 mobiliseeriti Punaarmeesse, Tšeljabinsk, 1045. ehituskolonn,. [ERAF kart. 23; ZEV II köide].

MATSOV, Nikolai m. 07.41 mobiliseeriti Punaarmeesse, 25.08.41 pääses hukkuvalt laevalt "Eestirand". [Linna Teataja 16.09.41].

MATSOV, Oleg, Ivan m, s. 1915, eluk. Tallinn, Vene-Balti 34-3, tööline. 05.01.45 mobiliseeriti Eesti Laskurkorpusesse, jaotuspunkt, Lihakombinaat. [KRA,1-3-1,2].

MATSOV, Paul m, eluk. Virumaa Rakke Nõmmküla. 1941 mobiliseeriti Punaarmeesse, hukkus. [Virumaa Rakke].

MATSOV, Roman m, s. 27.04.17. 1941 mobiliseeriti Punaarmeesse. [Ojakäär2].

MATSULEVITŠ, Jaan, Ossip in ka Joosep m, s. 06.01.20 Järvamaa, eluk. Tallinn, ehitustööline. 02.07.41 mobiliseeriti Punaarmeesse, 860. sanpataljon, surn. haavadesse Fedorihha k. all. [ZEV II köide; V.Luki in memoriam].

MATSUM, Oskar, Jaan m, s. 08.05.19, eluk. Harjumaa, ajateenija, tegevväelane. 02.07.41 saadeti sunniviisil Venemaale. [ZEV IV köide].

MATSUM, Valter, Jaan m, s. 19.03.15 Harjumaa Jõelähtme v., eluk. Iru v., algh, tööline, Maardu kaevandus, kaevur. 22.07.41 mobiliseeriti Punaarmeesse, Arhangelski obl., 856. tööpataljon, Eesti korpus. [ERAF kart. 23].

MATSUR, Voldemar, Samuel m, s. 28.10.14 Narva, eluk. Narva, Paemurru 21-2, algh., tekstiilitööline, Kreenholmi Manufaktuur. 26.07.41 mobiliseeriti Punaarmeesse, Sverdlovski obl. Rež, 757. üksik-ehituspataljon, Eesti korpus. [ERAF kart. 23].

MATŠJUNAS, **Vilhelm, Varfolomei** m. 1941 mobiliseeriti Punaarmeesse, Eesti korpus, 30.04.45 surma teade Sõjakomissariaati. [KRA,9-4-3].

MATZEE, **Heino, Heinrich** m, s. 29.01.21, eluk. Tartu, ajateenija, tegevväelane. 1941 saadeti sunniviisil Venemaale. [ZEV IV köide].

MATT, **Aleksei, Aleksander** m, s. 09.06.09, eluk. Saaremaa, põllutööline. 02.08.41 mobiliseeriti Punaarmeesse. [ZEV II köide].

MATT, **August, Eduard** m, s. 06.08.17 Tartumaa Vastse-Kuuste v., eluk. Tallinn, algh., põllutööline, raudteetranspordis laekur. 10.07.41 mobiliseeriti Punaarmeesse, Omski obl., tööline kolhoosis, Eesti korpus. [ERAF kart. 23; ZEV II köide].

MATT, **Eduard-Meinhard, Nigul** m, s. 01.09.08 Virumaa, eluk. Virumaa Jõhvi, põllutööline. 26.07.41 mobiliseeriti Punaarmeesse Kohtla-Järvel, surn. 1941 tööpataljonis Arhangelski obl. [ZEV II köide; A.K. tööpat.].

MATT, **Elmar, August** m, s. 18.05.21, eluk. Harjumaa, ka Tallinn, põllutööline. 22.07.41 mobiliseeriti Punaarmeesse. [ZEV II köide; A.K. kaust 6-15].

MATT, **Endel, Kaarel** m, s. 10.10.13 Tartumaa Laiuse v., eluk. Virumaa. Õlivabrikutööline. 27.07.41 mobiliseeriti Punaarmeesse, surn., 1941/42 talvel kustutatud nimekirjast. [ZEV II köide; ERA,1608-2-409,lk179].

MATT, **Ferdinand, Aleksander** m, s. 1912. 1941 mobiliseeriti Punaarmeesse, Tšeljabinski obl. Tšebarkul, surn. formeerimisel 01.06.42. [U.Usai IR; ERAF kart.2-2].

MATT, **Fritz, Mart** m, s. 08.07.09, eluk. Tallinn, dekoraator teatris. 27.07.41 mobiliseeriti Punaarmeesse. [ZEV II köide].

MATT, **Johannes, Karl** en ka Juhan, Johan, in ka Kaarel m, s. 15.12.09 Tartumaa Laiuse v., eluk. Virumaa. Õlivabrikutööline. 27.07.41 mobiliseeriti Punaarmeesse, Tšeljabinski obl. Tšebarkul, surn. formeerimisel 10.05.42 suvel. [U.Usai IR; ZEV II köide; ERA,1608-2-409,lk179].

MATT, **Johannes, Mart** m, s. 22.11.16, eluk. Saaremaa, põllutööline. 02.08.41 mobiliseeriti Punaarmeesse. [ZEV II köide].

MATT, **Jüri, Mart** m, s. 17.06.07, eluk. Tallinn, tööline raudteel. 27.07.41 mobiliseeriti Punaarmeesse, Molotovi obl. Zakamsk, tööpatajon, surn. tööpataljonis, maeti sealsesse metsa. [ZEV II köide; A.K. tööpat.].

MATT, **Leo, Karl** in ka Kaarel m, s. 16.04.16 Tartu, eluk. Virumaa Kiviõli, algh., kaevur, õlivabrikutööline. 27.07.41 mobiliseeriti Punaarmeesse, Arhangelski obl. Kotlas, Eesti korpus. [ERAF kart. 23; ZEV II köide].

MATT, **Leonhard** Eduard m. s. 1906, eluk. Tallinn, 07.41 mobiliseeriti Punaarmeesse, 25.08.41 pääses hukkuvalt laevalt "Eestirand", 25.01,45 mobiliseeriti „ENSV majandusse", sadam [Linna Teataja 11.09.41; KRA,1-3-1,4].

MATT, **Leonhard, Eduard** m, s. 1906, eluk. Tallinn, Telliskivi 20-1. 25.01.45 mobiliseeriti "ENSV majandusse", sadam. [KRA,1-3-1,4].

MATT, **Mart, Preedik** m, s. 20.07.13 Saaremaa Torgu v., eluk. sama, algh., meremees, aurulaev "Peet". 02.08.41 mobiliseeriti Punaarmeesse, Sverdlovski obl. UAZ, 819. ehituspataljon, Eesti korpus. [ERAF kart. 23; ZEV II köide].

MATT, **Martin, Toomas** m Venemaa eestlane, s. 09.03 Krasnojarski krai, eluk. sama, algh., maksuinspektor. 1942 Eesti korpus. [ERAF kart. 23]. [RU].

MATT, **Peeter, Mart** m, s. 21.07.22, eluk. Saaremaa, topograafiatööline. 02.08.41 mobiliseeriti Punaarmeesse. [ZEV II köide].

MATTA, **Albert, August** m Venemaa eestlane, s. 18.03.20 Peterburi kub, eluk. Karjala, algh., laevamotorist. Punaarmee, Eesti korpus. [ERAF kart. 23]. [RU].

MATTEUS, **Ants** m, eluk. Läänemaa Kullamaa v., tööline. 03.07.41 mobiliseeriti Punaarmeesse, pole teada, et tuli tagasi. [Lääne Sõna 1942; A.K. tööpat.].

MATTEUS, **Erich-Johannes Gustav** m, s. 06.11.03 Võrumaa Sõmerpalu v. Mõtusmäe t., eluk. Võru, kapten, tegevväelane. 01.07.41 saadeti sunniviisil Venemaale, oli saksa sõjavangis Königsbergis, vab. Valgas 09.11.41, arr. 07.02.45, trib. 22.10.45, §58-1b, 10a, Karaganda. [ZEV IV köide; ERA,R-1606-1-187,lk35; R2].

MATTEUS, **Hans, Hans** m, s. 17.04.04, eluk. Tallinn, laotööline ETK-s. 23.08.41 mobiliseeriti Punaarmeesse. [ZEV II köide].

MATTEUS, **Jaan-Elmar, Oskar** m, s. 06.04.03 Võrumaa Sõmerpalu v., eluk. Tartu, algh., sõjaväelane, üleajateenija, tegevväelane. 29.06.41 saadeti sunniviisil Venemaale, rindel, haavatud, Leningradi obl. Gostinopolje, tööpataljon, Eesti korpus, nooremleitnant. [ERAF kart. 23; ZEV IV köide].

MATTEUS, **Stepan, Ivan** m, eluk. Petserimaa, põllutööline. 27.07.41 mobiliseeriti Punaarmeesse. [ZEV II köide].

MATTHEUS, **Paul, Karl** m, s. 17.01.15, eluk. Võru, vanemseersant, tegevväelane. 28.06.41 saadeti sunniviisil Venemaale, oli saksa sõjavangis Königsbergis, vab. Valgas 09.11.41. [ZEV IV köide; ERA,R-1606-1-187,lk35].

MATTI, **Alfred, Kaarel** m, s. 06.15 Paldiski, eluk. Tallinn-Nõmme, Kreegi 17-1, algh., parketiladuja, parketitööliste artell. 07.41 mobiliseeriti Punaarmeesse, Tšeljabinski obl. Zlatoust, 792. ehituspataljon, ehitustööline, Eesti korpus. [ERAF kart. 23].

MATTI, **Alfred, Villem** m, s. 01.10.1900, eluk. Tallinn, äriteenija. 22.08.41 mobiliseeriti Punaarmeesse, 25.08.41 pääses hukkuvalt laevalt "Eestirand". [Linna Teataja 11.09.41; ZEV II köide].

MATTI, **August-Voldemar, Johannes** m, s. 03.10.12, eluk. Virumaa, kaevandustööline. 07.41 mobiliseeriti Punaarmeesse. [ZEV II köide].

MATTI, **Karl, Jüri** m, s. 03.10.15 Viru-Nigula, eluk. Virumaa Kiviõli, 21.juuni 6-5, algh., minöör, kaevandustööline. 27.07.41 mobiliseeriti Punaarmeesse, Arhangelski obl., puusepp, Eesti korpus. [ERAF kart. 23; ZEV II köide].

MATTI, **Paul, Villem** m, s. 1908, eluk. Nõmme, Valguse 18-2. 1944 mobiliseeriti Punaarmeesse. [KRA,1-3-1].

MATTILA, **Arkadi, Boris** m, s. 17.04.10, eluk. Tallinn, kelner. 27.07.41 mobiliseeriti Punaarmeesse. [ZEV II köide].

MATTISEN, **Edgar, August** m, s. 11.06.21 Tartumaa Vesneri v. Viidiku k., eluk. Tallinn. 1941 Punaarmee, Eesti korpus, 249. laskurdiviis, 921. laskurpolk, sapöörirühma komandör, võttis osa Velikije Luki, Toropetsi ja Narva lahingutest, kapten. [A.K. kaust 7; ERAF kart. 6-2].

MATTISEN, **Heinrich, Madis** ka Martiesen, en ka Hendrik m, s. 1912, eluk. Tallinn, Väike-Ameerika 3-8. 1941 mobiliseeriti Punaarmeesse, Eesti korpus, 27. laskurpolk, 06.01.43 langes Velikije Luki all. [V.Luki in memoriam; ERA, 1608,-2-409; KRA,9-4-2].

MATTISSOV, **Helmuth, Anton** ka Mattisov m, s. 20.11.18, eluk. Tallinn, Loode põik 6-3, ajateenija, tegevväelane. 28.07.41 saadeti sunniviisil Venemaale, oli saksa sõjavangis Königsbergis, vab. Valgas 09.11.41. [ZEV IV köide; ERA,R-1606-1-187,lk35].

MATTO, **Johannes, August** m Venemaa eestlane, s. 02.03.14 Omski obl, eluk. sama, algh., mehaanik. 1942 Eesti korpus. [ERAF kart. 23]. [RU].

MATTO, **Vladimir, August** m Venemaa eestlane, s. 20.01.24 Omski obl, eluk. Murmanski obl, 7 kl., arveametnik. 1942 Eesti korpus. [ERAF kart. 23]. [RU].

MATUSEVITŠ, **Feodor, Pjotr** m. 1941 Punaarmee, Eesti korpus, kapten, 11.03.44 langes sõjas. [KRA,9-4-2].

MATVEI, **Aleksander, Artemi** m, s. 25.07.22, eluk. Viljandimaa, põllutööline. 03.07.41 mobiliseeriti Punaarmeesse. [ZEV II köide].

MATVEI, **Eduard, Eduard** m, s. 11.04.07, eluk. Järvamaa Türi, autojuht. 27.07.41 mobiliseeriti Punaarmeesse. [ZEV II köide].

MATVEI, **Eduard, Jaan** m, s. 07.14 Petrograd, eluk. Virumaa Kiviõli, Lepa tee 7-3, algh., pottsepp. 25.07.41 mobiliseeriti Punaarmeesse, Arhangelski obl. Kotlas, Pinega, 868. tööpataljon, Eesti korpus. [ERAF kart. 23; ZEV II köide].

MATVEI, **Eino, Gustav** en ka Heino m, s. 04.11.22 Tallinn-Nõmme, eluk. Tallinn, 12 kl., laborant, "Esimene Eesti Põlevkivitööstus". 02.07.41 mobiliseeriti Punaarmeesse, Tšeljabinski obl., 1044. töökolonn, Eesti korpus. [ERAF kart. 23; ZEV II köide].

MATVEI, **Henno, Paul** m, s. 1923, eluk. Tallinn, Vene-Balti 109-3. 08.01.45 mobiliseeriti Punaarmeesse, Narva, 24806. sõjaväeosa. [KRA,1-3-1].

MATVEI, **Hugo, Villem** m, s. 05.04.22, eluk. Pärnumaa, põllutööline. 03.07.41 mobiliseeriti Punaarmeesse. [ZEV II köide].

MATVEI, **Johannes, Hans** m, s. 1922, eluk. Viljandi, sadulsepp. 03.07.41 mobiliseeriti Punaarmeesse. [ZEV II köide].

MATVEI, **Oskar-Voldemar, Jaan** m, s. 09.02.21 Kehra, eluk. Virumaa Kiviõli, algh., tööline, Kiviõli bensiinivabrik. 03.07.41 mobiliseeriti Punaarmeesse, Kirovi obl. Slobodskoi, Tšeljabinski obl. UAZ, 862. ehituspataljon, Eesti korpus, 27. laskurpolk, 2. pataljoni toitlustaja, seersant. [ERAF kart. 23; ZEV II köide; Vend I/96].

MATVEJEV, **Aleksei, Grigori** m Venemaa eestlane, s. 03.04, eluk. Krasnojarski krai, algh., tööline. 1942 Eesti korpus. [ERAF kart. 23].

MATVEJEV, **Arkadi, Nikolai** m, s. 11.01.23 Narva, eluk. sama, algh., õpilane. 07.41 mobiliseeriti Punaarmeesse, Kuibõševi obl., põllutööline kolhoosis, Eesti korpus. [ERAF kart. 23].

MATVEJEV, **Juhan, Hans** en. ka Johan m, s. 1921, eluk. Tartumaa. 1941 mobiliseeriti Punaarmeesse, 354. laskurpolk, surn. 18.02.42, maetud Sverdlovski obl. Kamõšlovi kalmistu. [U.Usai IR,2R].

MATVEJEV, **Nikolai, Stepan** m Venemaa eestlane, s. 07.03.18, eluk. Krasnojarski krai, keskh., raadiooperaator. 01.07.42 Punaarmee, Eesti korpus. [ERAF kart. 23].

MATVEJEV, **Nikolai, Vassili** m, s. 20.12.13, eluk. Järvamaa Paide, meremees. 23.07.41 mobiliseeriti Punaarmeesse. [ZEV II köide].

MATVEJEV, **Oskar, Matvei** m Venemaa eestlane, s. 30.05.11 Peterburi, eluk. Leningradi obl, 7 kl., elektrik. 29.06.41 Punaarmee, Eesti korpus. [ERAF kart. 23]. [RU].

MATVEJEV, **Sergei** m. 07.41 mobiliseeriti Punaarmeesse, 25.08.41 pääses hukkuvalt laevalt "Eestirand". [Linna Teataja 12.09.41].

MATVEJEV, **Vassili, Pantelei** m, s. 1903, eluk. Tallinn, Herne 11-11, transporttööline. 30.12.44 mobiliseeriti Punaarmeesse, sadam, 63. tagavarapolk. [KRA,1-3-1,2].

MATVEJEV, **Viktor, Ivan** m, s. 1926, eluk. Tallinn, Tähe 17-10. 29.04.45 mobiliseeriti Punaarmeesse, jaotuspunkt. [KRA,1-3-1].

MATVEJEVA, **Anastasia** n Venemaa eestlane, eluk. Leningrad. 1941 Venemaa, Eesti korpus, sanitar. [A.K. kaust 8]. [RU].

MATVEJEVA, **Jelizaveta, Aleksandr** n venelane, s. 03.16 Tallinn, eluk. sama, keskh., masinakirjutaja, ENSV Kommunaalmajanduse Rahvakomissariaat. 07.41 mobiliseeriti Punaarmeesse, Kuibõševi obl., sekretär-masinakirjutaja, Eesti korpus. [ERAF kart. 23].

MATVERE, **Arvo, Ado** m, s. 09.01.15, eluk. Tallinn, tisler. 27.07.41 mobiliseeriti Punaarmeesse. [ZEV II köide].

MATVEUS, **Anton, Gustav** ka Matteus, in. ka Kustas, Gustas m, s. 10.11.04 Läänemaa Martna v., eluk. sama, algh., talunik, puusepp. 22.07.41 mobiliseeriti Punaarmeesse, Vologda obl. Kuštšuba, ehituspataljon, Eesti korpus, surn. 17.09.42, maetud Sverdlovski obl. Kamõšlovi kalmistu. [Lääne Sõna; U.Usai IR,2R; ERAF kart. 23; ZEV II köide]. Täpsustamine: sünd. ka 10.11.1907.

MAUER, **Slava** m, eluk. Ida-Virumaa Alajõe. 03.07.41 mobiliseeriti Punaarmeesse, surn. UAZ-is tööpatis. [A.K. tööpat.].

MAUERMAN, **Helmut, Magnus** in ka Madis m Venemaa eestlane, s. 1920 Peterburi kub, eluk. Leningradi obl. Kingissepa raj, 7 kl., arveametnik. Punaarmees, 1942 Eesti korpus, 27.12.42 teadmata kadunud Velikije Luki all. [ERAF kart. 23; V.Luki in memoriam]. [RU].

MAUERMAN, **Richard, Magnus** m Venemaa eestlane, s. 12.16 Petrogradi kub, eluk. Leningradi obl. Kingissepa raj, algh., kokk. 1942 Eesti korpus. [ERAF kart. 23]. [RU].

MAUGAS, **Aleksander** m. 1941 suvel mobiliseeriti, Arhangelski obl. Kotlase raj., tööpataljon, arreteeriti kui põgenemisplaanidest teadja 29.10.41, sõjatribunali otsus 10a sunnitöölaagrit. [EV arhiiv; J.Ellen "Võõra väe vangid"].

MAURER, **Eugen, Voldemar** en. ka Jevgeni m, s. 24.05.21 Virumaa Narva, eluk. sama, algh., metallitreial "Kreenholm". 02.07.41 mobiliseeriti Punaarmeesse, Sverdlovski obl. UAZ, 861. tööpataljon, Eesti korpus, 22.12.42 teadmata kadunud Alekseikovo k. all. [ERAF kart. 23; V.Luki in memoriam].

MAURER, **Osvald, Aleksander** m, s. 22.05.16 Paide, eluk. Tallinn, Raudtee 3-4, algh., kingsepp, artell "Elegant". 27.07.41 mobiliseeriti Punaarmeesse, Arhangelski obl. Kotlas, 112. töökolonn, Eesti korpus, 21.12.42 teadmata kadunud Alekseikovo k. all. [ERAF kart. 23; ZEV II köide; V.Luki in memoriam].

MAURER, **Otto, Tõnu** in ka Tõnis m, s. 12.02.10, eluk. Viljandimaa, pagar. 28.07.41 mobiliseeriti Punaarmeesse, Arhangelski obl., 1110. tööpataljon. [ZEV II köide; cb].

MAURER, **Rosalia, Ivan** n Venemaa eestlane, s. 28.05.22 Peterburi kub, eluk. Leningradi obl, kesk-meditsiiniline haridus, akušöör. 14.08.41 vabatahtlikuna Punaarmees, Eesti korpus, sanitar. [ERAF kart. 23; A.K.kaust 8; ERAF kart. 6-2]. [RU].

MAURUS, **Aleks, Karl** en ka Aleksander, in ka Kaarel m, s. 26.03.07 Võrumaa, eluk. Harjumaa, algh., ehitustööline, puusepp, Peningi sovhoos. 22.07.41 mobiliseeriti Punaarmeesse, Arhangelski obl., 21. ehituspataljon, Eesti korpus. [ERAF kart. 23; ZEV II köide].

MAURUS, **Fjodor, Ivan** m Venemaa eestlane, s. 07.07 Peterburi kub, eluk. Leningradi obl. Volossovo raj, 7 kl., kaubandustöötaja. 1942 Eesti korpus. [ERAF kart. 23]. [RU].

MAUS, **Edmund, Peeter** m, s. 10.07.21, eluk. Tallinn, lihttööline. 02.07.41 mobiliseeriti Punaarmeesse. [ZEV II köide].

MAUSEL, Ants, Jüri m, eluk. Harjumaa Kohila. 1941 mobiliseeriti Punaarmeesse, 12.42 langes Velikije Luki all. [V.Luki in memoriam].

MAUTS, Johannes, Johan m, s. 14.09.05, eluk. Tallinn, kiviraiuja. 26.07.41 mobiliseeriti Punaarmeesse. [ZEV II köide].

MEDALSKIS, Boris, Vassili m, eluk. Tallinn. 1941 mobiliseeriti Punaarmeesse, Eesti korpus, 925. laskurpolk, 22.12.42 teadmata kadunud. [KRA,9-4-2].

MEDER, Konstantin, Paul m, s. 1925, eluk. Tallinn, Köie 4-14, treial. 28.12.44 mobiliseeriti Punaarmeesse. [KRA,1-3-3].

MEDER, Vassili, Mihail m. 1941 mobiliseeriti Punaarmeesse, 925. laskurpolk, nooremseersant, 27.10.44 surma teade ENSV Sõjakomissariaati. [KRA,9-4-3].

MEDRI, Artur, Jaan m, s. 03.04.13 Saaremaa Leisi v., eluk. sama, algh., traktorist. 03.08.41 mobiliseeriti Punaarmeesse, Eesti korpus. [ERAF kart. 23; ZEV II köide].

MEDRI, Eduard, Jaan m, s. 17.07.03 Saaremaa Leisi v., eluk. Tallinn, Ristiku 3-7, algh., maaler, rätsep. 22.08.41 mobiliseeriti Punaarmeesse, Leningradi obl. Morozovi nim. asula, 93. tööpataljon, Eesti korpus, läks üle sakslaste poolele, D126. [ERAF kart. 23; ZEV II köide; ERA,R-1606-1-187,lk126]. Täpsustamine: sünd. ka 17.05.1903.

MEDVECKE, Stanislav m. 07.41 mobiliseeriti Punaarmeesse, 25.08.41 pääses hukkuvalt laevalt "Eestirand". [Linna Teataja 14.09.41].

MEDVEDJEV, Aleksander, Georgi ka Metvetjev m, s. 10.11.10, eluk. Virumaa Narva, maaler. 27.07.41 mobiliseeriti Punaarmeesse. [ZEV II köide].

MEDVEDJEV, Nikolai, Jegor ka Metvetjev, in ka Georgi m venelane, s. 29.11.18 Narva, eluk. sama, algh., tekstiilitööline, Kreenholmi Manufaktuur. 27.07.41 mobiliseeriti Punaarmeesse, Arhangelski obl., 858. ehituspataljon, Eesti korpus, 917. laskurpolk, kapten. [A.K. kaust 5-10; ERAF kart. 23; ZEV II köide; ERAF kart. 6-2].

MEE, Tiit, Frits ka Leepin m, s. 08.02.17 Vitebsk, eluk. Tallinn, nooremseersant, tegevväelane, allohvitser. Punaarmees 22. laskurkorpuse staabi garaažiülem vanemseersandi auastmes, läks koos 22. korpuse staabiga rindele, arr. 13.07.41 samas staabis Porhovi lähistel, süüdistuskokkuvõte 30.11.41 - astus vabatahtlikult Eesti sõjaväkke, oli Kaitseliidu liige, veendumustelt kodanlik natsionalist, Punaarmees olles tegi kaasteenijate hulgas nõukogudevastast kihutustööd, suhtus vaenulikult Punaarmee sissetulemisse ja nõukogude korra kehtestamisse Eestis, ei soovinud teenida Punaarmee, erin. otsusega 05.09.42 mõisteti 8 aastaks paranduslike tööde laagrisse Norilskis, vab. laagrist 1949 suvel, 1955 tuli tagasi Eestisse ja asus elama Jõhvi linna. [ZEV IV köide; Ü.Uluots, Eesti ohvitseride saatus; R2 930-E].

MEEDER, Boris, Aleksander m, s. 27.08.21, eluk. Haapsalu, seemnetööstusetööline. 08.08.41 mobiliseeriti Punaarmeesse. [Lääne Sõna; ZEV II köide].

MEEDER, Eduard, Juhan m, s. 30.09.08 Virumaa Narva, eluk. Tallinn, Pärnu mnt. 94-17, 11 kl., maamõõtja, joonestaja. 27.07.41 mobiliseeriti Punaarmeesse, arr. 13.08.42, trib. 12.10.42, §58-10 lg.2, 58-2, 10+5, nõukogudevastane agitatsioon. [ZEV II köide; R2 ar 28315].

MEEDER, Vassili, Mihhail m, s. 16.10.08 Saaremaa, eluk. Tallinn, Kotka 2-6, algh., villavabrikus kraasija, tisler, vabrik "Keila". 27.07.41 mobiliseeriti Punaarmeesse, 28.07.41 kell 23.30 viidi Ülemiste jaamast Venemaale. Arhangelski obl. Korjažma, 110. töökolonn, Eesti korpus. [Eesti Sõna 13.04.43; ERAF kart. 23; ZEV II köide].

MEEDLA, Ilmar, Peeter m, s. 23.06.04 Tartu, eluk. Tallinn, Tartu mnt. 56-9, algh., kingsepp. 07.41 mobiliseeriti Punaarmeesse, Kuibõševi obl., kolhoosis, Eesti korpus. [ERAF kart. 23].

MEEKS, Leida, Juhan n, s. 1923, eluk. Tallinn, Narva mnt. 80. 21.11.44 mobiliseeriti Punaarmeesse, MPVO. [KRA,1-3-1].

MEEKSA, Aleksander m, s. 1924, eluk. Pärnumaa, 1941 mobiliseeriti Punaarmeesse, 27. laskurpolk, repr. kuup. 1941. [A.K. kaust 4-8].

MEEKSI, Mihkel, Aleksander m, s. 1917, eluk. Tallinn. 1941 mobiliseeriti Punaarmeesse, 09.01.43 langes Velikije Luki all. [V.Luki in memoriam].

MEEL, Elmar, Gustav m, s. 1918, eluk. Läänemaa Haapsalu. 1941 mobiliseeriti Punaarmeesse, 12.12.42 teadmata kadunud Velikije Luki all. [V.Luki in memoriam].

MEELANDI, Aldo, Otto m, s. 04.03.09 Tallinn, eluk. Tallinn, Tartu mnt. 92, algh., ratsamiilitsas. 1941 miilitsalaagris kordusõppustel, Eesti korpus. [ERAF kart. 23].

MEELIN m. Eesti korpus 1942-1945. [Uraalidest 110].

MEELMAN, Albert, Filip m Venemaa eestlane, s. 1926, eluk. Sverdlovski obl. 1942 Eesti korpus. [A.K. kaust 6]. [RU].

MEEMAA, Elmar, Eduard m Venemaa eestlane, s. 1922, eluk. Leningradi obl. 1942 Eesti korpus, 22.12.42 teadmata kadunud Velikije Luki all. [V.Luki in memoriam]. [RU].

MEEMAA, Voldemar, August m, s. 03.12.19, eluk. Võrumaa Haanja v., nooremseersant, tegevväelane. 06.41 saadeti sunniviisil Venemaale, oli saksa sõjavangis Königsbergis, vab. Valgas 09.11.41. [ZEV IV köide; ERA,R-1606-1-187,lk35].

MEEMEES, Mihail, Melania m, s. 22.04.12, eluk. Saaremaa, talupidaja. 03.08.41 mobiliseeriti Punaarmeesse. [ZEV II köide].

MEEN, Vladimir, Georg en ka Grigori, in ka Grigori m, s. 07.08.20 Petserimaa Saatse v., eluk. sama, algh., talunik. 03.07.41 mobiliseeriti Punaarmeesse, Tšeljabinski obl. UAZ, 862. tööpataljon, Eesti korpus, 22.12.42 teadmata kadunud Velikije Luki all. [ERAF kart. 23; ZEV II köide].

MEENKOV, Artur, Rudolf ka Meenkohf m, s. 12.05.22, eluk. Harjumaa Keila v., põllutööline. 03.07.41 mobiliseeriti Punaarmeesse, Udmurdi ANSV Iževsk, surn., 04.42 kõhutõppe. [ZEV II köide; ERA,1608-2-409,lk179].

MEENOF, Elmar, Hendrik m, s. 1926, eluk. Võrumaa. 1941 mobiliseeriti Punaarmeesse. [A.K. kaust 6-71].

MEENOV, Harald, Hindrek m, s. 18.08.21, eluk. Võrumaa, lihttööline. 07.41 mobiliseeriti Punaarmeesse. [ZEV II köide].

MEER, Aleksander, August m, s. 04.09.10, eluk. Virumaa, kaevandustööline. 26.07.41 mobiliseeriti Punaarmeesse, Arhangelski obl., 1110. tööpataljon. [ZEV II köide; cb].

MEER, Leonhard, Otto m, s. 09.05.16 Harjumaa Kiiu v., eluk. Tallinn, Koidu 93-7, 8kl., autojuht, Riiklik Kirjastuskeskus. 28.07.41 mobiliseeriti Punaarmeesse, Arhangelski obl., 1110. töökolonn, Eesti korpus. [ERAF kart. 23; ZEV II köide].

MEER, Voldemar m. 1941 mobiliseeriti Punaarmeesse, Arhangelski obl., 1110. tööpataljon. [cb].

MEERENTS, Mihkel m. 07.41 mobiliseeriti Punaarmeesse, 25.08.41 pääses hukkuvalt laevalt "Eestirand". [Linna Teataja 12.09.41].

MEERITS m, eluk. Saaremaa Kaarma v. 1941 mobiliseeriti Punaarmeesse, Tšeljabinski obl. Tšebarkul, surn. 06.42. [ERA, 1608-2-409,lk179].

MEERITS, **Aleksander, Georg** ka Merits m, eluk. Saaremaa. 1941 mobiliseeriti Punaarmeesse, Tšeljabinski obl. Tšebarkul, surn. 08.04.42 tüüfusesse, kustutati roodu nimekirjast. [ERA,1608-2-409,lk179].

MEERITS, **Endel-Leonhard, Voldemar** m, s. 11.01.22, eluk. Viljandimaa, põllutööline. 03.07.41 mobiliseeriti Punaarmeesse, Eesti korpus, 267. laskurpolk, 22.11.44 surn. haavadesse. [ZEV II köide; KRA,9-4-2].

MEERITS, **Evald** m, s. 1918, eluk. Saaremaa. 1941 Punaarmee, Eesti korpus, 921. laskurpolk. [A.K. kaust 7].

MEERITS, **Evald, Leopold** m, s. 1920, eluk. Tartumaa. 1941 mobiliseeriti Punaarmeesse. [A.K. kaust 6-102].

MEERITS, **Hermann, Laas** ka Merits m, s. 20.12.09, eluk. Saaremaa Kaarma v. Meedla as., talupidaja. 03.08.41 mobiliseeriti Punaarmeesse, Eesti korpus, Tšeljabinski obl. Tšebarkul, surn. 11.05.42, teade polgu käskkirjas. [U.Usai IR; Soorsk 25; ERA,1608-2-409,lk179].

MEERITS, **Valter, August** ka Merits m, s. 13.11.12 Virumaa Narva, eluk. Virumaa Kunda, keskh., turukubjas, ehituskümnik, ehitustrust Tallinnas. 01.08.41 mobiliseeriti Punaarmeesse, Tšeljabinski obl. Tšebarkul, 794. ehituspataljon, Eesti korpus, 22.12.42 langes Velikije Luki all. [ERAF kart. 23; ZEV II köide; V.Luki in memoriam].

MEERMANN, **Lembit, Madis** m, s. 18.08.17 Narva, eluk. Narva, Peetri 3-6, 8 kl., kiviraiuja, Narva linna telefonivõrk, liinitööline. 26.07.41 mobiliseeriti Punaarmeesse, telefoni-telegraafirood, Eesti korpus, seersant. [ERAF kart. 23; ZEV II köide; Uraalidest 131].

MEERO, **Jevgeni, Roman** ka Meeru m venelane, s. 03.01.02 Narva, eluk. sama, lõpetamata kõrgh., teenistuja, Narva kesktööhoiukassa. 07.41 mobiliseeriti Punaarmeesse, Kuibõševi obl. Inza linn, majandusjuhataja koolis, Eesti korpus. [ERAF kart. 23].

MEERU, **Bernhard, Vidrik** m, s. 1914, eluk. Tallinn, Kalamaja 15-20, elektrivõrgutööline. 1945 mobiliseeriti Eesti Laskurkorpusesse, Ellamaa Elektrijaam. [KRA,1-3-2].

MEERU, **Elmar, Karl** m, s. 27.01.22 Tartumaa Voore v., eluk. sama, algh., põllutööline. 03.07.41 mobiliseeriti Punaarmeesse, Sverdlovski obl., metsatööline, Eesti korpus. [ERAF kart. 23; ZEV II köide].

MEESAAR, **August, Villem** m. 1941 mobiliseeriti Punaarmeesse, Eesti korpus, 637. tagavarapolk, seersant, 26.12.44 surma teade Sõjakomissariaati. [KRA,9-4-3].

MEESAK, **Adolf, August** m, s. 19.12.09, eluk. Virumaa, raudteetööline. 25.07.41 mobiliseeriti Punaarmeesse. [ZEV II köide].

MEESAK, **Alfred, August** m, s. 11.13 Virumaa Mäetaguse v., eluk. Tallinn, algh., maaler, vangivalvur Tallinnas, 14.09.41 vabatahtlikuna Leningradi hävituspataljonis. 1941 Vologda obl. sõjaväehaiglas, Eesti korpus. [ERAF kart. 23].

MEESAK, **Arnold, Adolf** ka Meesek m, s. 19.06.18 Narva, eluk. sama, 9 kl., elektrimontöör, ajateenija sõjaväes, tegevväelane. 01.07.41 saadeti sunniviisil Venemaale, rindel radist, Molotovi obl., 763. tööpataljon, Eesti korpus. [ERAF kart. 23; ZEV IV köide]. Täpsustamine: sünd. ka 09.06.1919.

MEESAK, **Linda, August** n, s. 26.06.21 Tallinn, eluk. Tallinn, Kalda 2-2, 9 kl., äriteenija, Vabariiklik perekonnaseisu aktide arhiiv, arhivaar. Eesti korpus 1942-1945. [ERAF kart. 23; A.K. kaust 9].

MEESAK, **Rudolf, Aleksander** m, s. 04.12.08 Virumaa Kohtla v., eluk. Kiviõli, algh., rätsep. 07.41 mobiliseeriti Punaarmeesse, Arhangelski obl. Kotlase raj., 109. töökolonn, Eesti korpus. [ERAF kart. 23].

MEESEK, **Alfred, Kaarel** m, s. 02.09.15, eluk. Virumaa Narva, tekstiilitööline. 26.07.41 mobiliseeriti Punaarmeesse. [ZEV II köide].

MEESEK, **Julius** m, s. 15.01.08, eluk. Virumaa Narva, maaler. 26.07.41 mobiliseeriti Punaarmeesse. [ZEV II köide].

MEESMAA, **Aleksander** m. 1941 Mobiliseeriti Punaarmeesse, teda nähti rindele mahajäänute hulgas. [cb].

MEESSON, **Mihkel, Albert** m, s. 1911, eluk. Saaremaa. 1941 mobiliseeriti Punaarmeesse, Eesti korpus, 86. san.pataljon, seersant, 04.01.43 surn. haavadesse Fedorihha k. all. [V.Luki in memoriam; KRA,9-4-3].

MEET, **Elmar, Jaan** ka Meed m, s. 05.07.22 Viljandimaa Kõpu v., eluk. sama, põllutööline. 03.07.41 mobiliseeriti Viljandis, saatus teadmata. [ZEV II köide; A.K. tööpat.].

MEETNA, **Alfred, Aleksander** m, s. 04.12.20 Harjumaa Alavere v., eluk. Pärnu, 7 kl., traktorist, Tallinn, puutööstus "Kalev", puutreial. 07.41 mobiliseeriti Punaarmeesse, Tšeljabinsk, sõjatehas, motorist, Eesti korpus, 7. laskurdiviis, 27. laskurpolk, jefreitor, võttis osa Velikije Luki lahingutest. [A.K. kaust 3-1; ERAF kart. 23; ERAF kart. 6-2].

MEETSALU, **Voldemar, Jaan** m, s. 17.07.20, eluk. Järvamaa, põllutööline. 03.07.41 mobiliseeriti Punaarmeesse. [ZEV II köide].

MEGARIND, **Voldemar, K.** m, s. 1920, eluk. Tallinn, Weizenbergi 13-4, mehaanik. 17.02.45 mobiliseeriti Punaarmeesse, MPVO. [KRA,1-3-3].

MEGDEJEV, **Ahmed, Sibgatulla** m, s. 17.04.11, eluk. Tallinn, äriteenija. 27.07.41 mobiliseeriti Punaarmeesse. [ZEV II köide].

MEGDEJEV, **Ibragim, Sibgadulin** m tatarlane, s. 1904, eluk. Tallinn, Kannikese 3-2. 23.01.45 mobiliseeriti "ENSV majandusse", MPVO. [KRA,1-3-4].

MEGDEJEV, **Rašid, Sibgatulla** m, s. 14.12.09, eluk. Tallinn, äriteenija. 27.07.41 mobiliseeriti Punaarmeesse. [ZEV II köide].

MEGER m. 1941 mobiliseeriti Punaarmeesse, 24.01.43 surn. haavadesse Fedorihha k. all. [V.Luki in memoriam].

MEGERILT, **Voldemar** m, s. 1920, eluk. Tallinn. 1941 Punaarmee, Eesti korpus, 925. laskurpolk. [A.K. kaust 14].

MEHEKAS, **Kusma, Jaan** m, s. 19.10.19, eluk. Petserimaa, ajateenija, tegevväelane. 1941 saadeti sunniviisil Venemaale. [ZEV IV köide].

MEHIDE, **Alfred, Jaan** m, s. 1909, eluk. Virumaa. Õlivabrikutööline. 27.07.41 mobiliseeriti Punaarmeesse. [ZEV II köide].

MEHIDE, **Johannes, Mihkel** in ka Pauline m, s. 24.04.17 Virumaa Erra v., eluk. Tallinn, Graniidi 21-4, keskh., lukksepp, keevitaja "Punane Krull". 27.07.41 mobiliseeriti Punaarmeesse, viidi laevaga Venemaale, Molotovi obl. Zakamsk, 792. tööpataljon, Eesti korpus, kapten. [Eesti Sõna 11.04.43; ERAF kart. 23; ZEV II köide; Uraalidest 288].

MEHIK, **Anton, Pavel** m, s. 21.03.18, eluk. Saaremaa, põllutööline. 01.08.41 mobiliseeriti Punaarmeesse, Eesti korpus, 921. laskurpolk, 23.10.44 langes sõjas. [ZEV II köide; KRA,9-4-2].

MEHIK, **August, Johannes** m Venemaa eestlane, s. 1898, eluk. Sverdlovski obl. 1942 Eesti korpus. [A.K. kaust 6]. [RU].

MEHIK, Ivan, Karl m, s. 15.06.15 Tallinn, eluk. Tallinn, Õle 18-6, algh., tööline lennukitehases. 07.41 mobiliseeriti Punaarmeesse, Sverdlovski obl. Kirovgrad, 860. tööpataljon, Eesti korpus. [ERAF kart. 23].

MEHIKAS, Jaan, August m, s. 24.01.22, eluk. Läänemaa, põllutööline. 03.07.41 mobiliseeriti Punaarmeesse. [ZEV II köide].

MEHIN, Oskar, Samuel m, s. 21.04.19, eluk. Tartu, Turu 13-5, metallitööline, peenmehaanik, ajateenija, tegevväelane. 06.41 saadeti sunniviisil Venemaale, oli saksa sõjavangis Königsbergis, vab. Valgas 09.11.41. [ZEV IV köide; ERA,R-1606-1-187,lk35].

MEHINE, Adam, Ivan m Venemaa eestlane, s. 20.08.14 Tveri kub, eluk. Kalinini obl, tehnikum, mehaanik. 1942 Eesti korpus. [ERAF kart. 23]. [RU].

MEHINE, Albert, Heinrich m, s. 03.01.12 Võru, eluk. Tallinn, Tondi 14, algh., maaler, trükikoda "Ühiselu". 27.07.41 mobiliseeriti Punaarmeesse, Arhangelsk, 1110. ehituspataljon, Eesti korpus. [ERAF kart. 23; ZEV II köide].

MEHINE, Elmar, Hendrik in. ka Heinrich, Hindrek m, s. 04.05.10, eluk. Tallinn, maaler. 27.07.41 mobiliseeriti Punaarmeesse, 300. laskurpolk, surn. 30.04.42, omaste poolt maetud Arhangelski obl. [U.Usai IR,2R; ZEV II köide].

MEHINE, Gustas, Jaan m Venemaa eestlane, s. 20.07.09 Tveri kub, eluk. Kalinini obl, algh., sepp. Punaarmees, Eesti korpus. [ERAF kart. 23]. [RU].

MEHINE, Heindrich, Heindrich in ka Hindrek m, s. 31.03.15 Võru, eluk. Tallinn, Toompuiestee 26-4, algh., maaler, Trust nr.3. 27.07.41 mobiliseeriti Punaaremeesse, Tšeljabinski obl. Zlatoust, 793. ehituspataljon, Eesti korpus, arr. 22.12.42, trib. 06.01.43, §58-10 lg.2, 10+5, Sverdlovski obl. Nižni Tagil, vab. 1952, nõukogudevastane agitatsioon. [ERAF kart. 23; ZEV II köide; A.K. tööpat. täiendused; R2 ar 27210].

MEHINE, Jaan, Jaan m Venemaa eestlane, s. 18.01.1899 Tveri kub, eluk. Tuula obl, algh., pottsepp. 1942 Eesti korpus. [ERAF kart. 23]. [RU].

MEHINE, Mihhail, Ivan m Venemaa eestlane, s. 03.06 Tveri kub, eluk. Kalinini obl, algh., raamatupidaja. 1942 Eesti korpus, 921. laskurpolk, vanemleitnant. [ERAF kart. 23; A.K. kaust 7]. [RU].

MEHINE, Nikolai, Jaan in ka Joann m, s. 10.05.22 Võrumaa Laheda v., eluk. Petserimaa, algh., põllutööline, Ülemiste lennuväli, tööline. 02.07.41 mobiliseeriti Punaarmeesse, Tšeljabinsk, 1044. töökolonn, Eesti korpus. [ERAF kart. 23; ZEV II köide].

MEHIS, Hugo m, s. 1908, eluk. Tallinn. 1941 Punaarmee, Eesti korpus, 925. laskurpolk. [A.K. kaust 14].

MEHIS, Karl m. 1941 Mobiliseeriti Punaarmeesse, 12.42 teda nähti rindel Velikije Luki juures. [cb].

MEHIST, Enn, Andrei ka Mehilane, in ka Andres m, s. 25.04.08 Tallinn, eluk. Tallinn-Nõmme, Veski 3-2, 11 kl., vaimulik, arveametnik, Balti Manufaktuur. 27.07.41 mobiliseeriti Punaarmeesse, Sverdlovski obl. Krasnouralsk, töökolonn, Eesti korpus. [ERAF kart. 23; ZEV II köide].

MEHISTE, Artur m. 07.41 mobiliseeriti Punaarmeesse, 25.08.41 pääses hukkuvalt laevalt "Eestirand". [Linna Teataja 12.09.41].

MEHISTE, Harri, Karl en ka Harry m, s. 1922, eluk. Petseri. 1941 mobiliseeriti Punaarmeesse. [A.K. kaust 6-42,57,17,47]. Täpsustamine: sünd. ka 1914.

MEHISTE, Heinrich, Karl en ka Hendrik, in ka Kaarel m, s. 10.11.09 Virumaa Kunda, eluk. Virumaa Väike-Maarja Arina k., algh., tööline, talunik. 26.07.41 mobiliseeriti Punaarmeesse, Arhangelski obl., ehituspataljon, Eesti korpus, 21.03.45 langes Läti Kuramaa. [A.K. kaust 8-22; ERAF kart. 23; ZEV II köide]. Täpsustamine: sünd. ka 10.10.1909.

MEHO, Aleksander, Mihkel ka Mehu m, s. 19.10.13 Viljandimaa Võisiku v., eluk. Tallinn, 11 kl., pakkija, raamatupidaja, "Tarbeklaas". 27.07.41 mobiliseeriti Punaarmeesse, Tšeljabinski obl. Krasnouralsk, tööpataljon, Eesti korpus. [ERAF kart. 23; ZEV II köide].

MEHO, August, Jaan m, s. 20.01.18, eluk. Võrumaa Varstu v., ajateenija, tegevväelane, seersant. 27.06.41 saadeti sunniviisil Venemaale, oli saksa sõjavangis Königsbergis, jäi Saksamaale. [ZEV IV köide; ERA,R-1606-1-187,lk35].

MEHO, Valter, August m, s. 1926, eluk. Võrumaa. 1941 mobiliseeriti Punaarmeesse. [A.K. kaust 6-72].

MEHO, Voldemar, Arkadi m, s. 01.01.19, eluk. Võrumaa, ajateenija, tegevväelane. 06.41 saadeti sunniviisil Venemaale. [ZEV IV köide].

MEHO, Voldemar, Eduard m, s. 1919. 1941 mobiliseeriti Punaarmeesse, Tšeljabinski obl. Tšebarkul, surn. formeerimisel 09.05.42. [U.Usai IR; ERAF kart.2-2].

MEHRING m. Eesti korpus 1942-1945. [Uraalidest 181].

MEI, Ludvig, Madis m, s. 06.09, eluk. Tallinn, algh., lukksepp, miilitsavalitsus, inspektor. 07.41 mobiliseeriti Punaarmeesse, Jaroslavli obl. Kostroma, NKVD laager, Eesti korpus. [ERAF kart. 23].

MEI, Peeter, Johan in ka Juhan m, s. 28.04.1893 Tallinn, eluk. Tallinn-Nõmme, Pärnu mnt. 508, ohvitser, mereväe kaptenmajor, kaugekaitse divisiooniülem. 08.08.41 mobiliseeriti Punaarmeesse, Sverdlovski obl. Ivdel, 08.41-27.11.41 tööpataljon, surn. 27.11.41 Ivdellag südamerabandusse. [ZEV II köide; ERA,1608-2-409,lk179; Salo].

MEI, Rudolf, Mihkel m Venemaa eestlane, s. 15.05.1895 Läänemaa Suuremõisa v., eluk. Leningrad, algh., aednik. 12.01.42 Punaarmee, Eesti korpus. [ERAF kart. 23]. [RU].

MEIAS, August m, s. 1920. 1941 mobiliseeriti Punaarmeesse, Eesti korpus, 22.03.45 langes Läti Kuramaa. [A.K. kaust 8-25].

MEIBACH, Konstantin, Eugen m Venemaa eestlane, s. 1915, eluk. Karjala ANSV. 1942 Eesti korpus. [A.K. kaust 6]. [RU].

MEIBAUM, Aleksander, Ivan m, s. 1918, eluk. Harjumaa sovhoos "Voore", traktorist. 22.12.44 mobiliseeriti "ENSV majandusse". [KRA,1-3-4].

MEIBAUM, Bernhard, Joosep ka Meybaum, ka Meibom, in ka Maali m, s. 08.02.21, eluk. Harjumaa Kuusalu v., algh., põllutööline, kalur. 03.07.41 mobiliseeriti Punaarmeesse, Udmurdi ANSV Ižvski raj., töökolonn, Eesti korpus. [ERAF kart. 23; ZEV II köide]. Täpsustamine: sünd. ka 08.03.1921.

MEIBAUM, Eduard m. 07.41 mobiliseeriti Punaarmeesse, 25.08.41 pääses hukkuvalt laevalt "Eestirand". [Linna Teataja 30.09.41].

MEIBAUM, Feodor-Bernhard, Tõnis en ka Theodor-Bernhard m, s. 19.03.07 Pärnu, eluk. Tallinn, keskh., keevitaja, laevastiku remonditöökoda, montöör. 17.08.41 mobiliseeriti Punaarmeesse, Tšeljabinski obl., metsatööline, Eesti korpus. [ERAF kart. 23; ZEV II köide].

MEIBAUM, **Jevgeni, Ivan** m Venemaa eestlane, s. 24.12.17 Permi kub, eluk. Leningrad, kõrgh., insener. 1942 Eesti korpus. [ERAF kart. 23]. [RU].

MEIBAUM, **Pavel, Aleksander** en ka Paul m, s. 13.01.22 Tartumaa, eluk. Tallinn, 8 kl., traktorist, transporttööline. 03.07.41 mobiliseeriti Punaarmeesse, Kuibõševi obl., ehituspataljon, Eesti korpus. [ERAF kart. 23; ZEV II köide]. Täpsustamine: sünd. ka 13.01.1923.

MEIBERG, **Erik, Juhan** m, eluk. Tallinn. 1941 Punaarmee, Eesti korpus, 28.11.44 surn. haigusesse. [KRA,9-4-2].

MEIDLA, **Aivo, Johan** m, s. 21.01.21, eluk. Tartumaa, põllutööline. 03.07.41 mobiliseeriti Punaarmeesse. [ZEV II köide].

MEIDLA, **Ants, Jaan** m, s. 20.08.19 Viljandimaa Pajusi v., eluk. Tallinn, algh., sadamatööline, autojuht, militsionäär Tallinnas. 07.41 mobiliseeriti Punaarmeesse, Jaroslavli obl. Kostroma, NKVD erilaager, Eesti korpus. [ERAF kart. 23; ZEV II köide].

MEIDLA, **Arnold-Karl, Johannes** m, s. 18.08.17 Tallinn, eluk. Tallinn, Paldiski 38a-14, algh., tööline, kokk, veevärgi tööstus "Armatuur". 27.07.41 mobiliseeriti Punaarmeesase, Molotovi obl., 792. ehituspataljon, Eesti korpus, kokk. [ERAF kart. 23; ZEV II köide].

MEIDLA, **Arvo, Juhan** m, s. 1921, eluk. Tartumaa. 1941 mobiliseeriti Punaarmeesse. [A.K. kaust 6-19].

MEIDLA, **Evald, Juhan** m, s. 26.04.16 Tallinn, eluk. sama, algh., lukksepp, veevärgi tööstus "Armatuur". 27.07.41 mobiliseeriti Punaarmeesse, Molotov, 792. ehituspataljon, Eesti korpus, 300. laskurpolk, 12.10.44 langes sõjas. [ERAF kart. 23; ZEV II köide; KRA,9-4-2].

MEIDLA, **Helmur** m. 07.41 mobiliseeriti Punaarmeesse, 25.08.41 pääses hukkuvalt laevalt "Eestirand". [Linna Teataja 27.09.41].

MEIDLA, **Iivo, Johan** m, s. 23.01.21 Elva, eluk. Tartu, Filosoofi 2-2, 12 kl., motorist, EK(b)P aktivist Tartus. 27.08.41 mobiliiseeriti Punaarmeesse, Omski obl., tööline kolhoosis, Eesti korpus. [ERAF kart. 23].

MEIDLA, **Karl-Leonhard, Jaan** m, s. 18.06.22, eluk. Viljandimaa, põllutööline. 03.07.41 mobiliseeriti Punaarmeesse. [ZEV II köide].

MEIDLA, **Leo** m, eluk. Põltsamaa. 1941 mobiliseeriti Punaarmeesse, surn. tööpatis. [A.K. tööpat.].

MEIDLA, **Viktor, Jaan** m, s. 1908, eluk. Tallinn, Sügise 5-16, jurist. 30.12.44 mobiliseeriti Eesti Laskurkorpusesse, Toiduainetetööstuse Rahvakomissariaat. [KRA,1-3-3,2].

MEIE, **Alfred** m. 06.41 saadeti sunniviisil Venemaale, oli saksa sõjaväes Königsbergis, saabus kodumaale Saksamaalt. [ERA, 4416-1-136].

MEIEL, **August, Siim** m, s. 21.05.18, eluk. Virumaa Narva, lukksepp. 26.07.41 mobiliseeriti Punaarmeesse. [ZEV II köide].

MEIEL, **Eduard, August** m, s. 20.12.20 Viljandimaa Võisiku v., eluk. sama, algh., põllutööline. 03.07.41 mobiliseeriti Punaarmeesse, Tšeljabinski obl. UAZ, tööpataljon, Eesti korpus. [ERAF kart. 23; ZEV II köide].

MEIER, **Albert** m, s. Virumaa Rägavere v. Uuemõisa k., eluk. sama. 1941 suvel mobiliseeriti Punaarmeesse, seal hukkunud. [A.K. tööpat.; ee].

MEIER, **Aleksei, Aleksander** m, s. 07.04.21 Saaremaa Kaarma v., eluk. sama, algh., põllutööline. 03.08.41 mobiliseeriti Punaarmeesse, Sverdlovski obl. UAZ, 820. töökolonn, Eesti korpus. [ERAF kart. 23; ZEV II köide].

MEIER, **Alfred, Johannes** m, s. 09.11.20 Virumaa Rägavere v., eluk. Rakvere, Järvamaa, algh., lukksepp, eratöökoda. 07.41 mobiliseeriti Punaarmeesse, Tatari ANSV Kaasan, 516. ehituspataljon, Eesti korpus, 27. laskurpolk, langes sõjas 17.09.44. [ERAF kart. 23; ERAF kart. 6-2; KRA,9-4-2].

MEIER, **Anton, Aleksander** m, s. 14.07.12 Saaremaa Loona v., eluk. Tallinn, algh., minöör, Ehitustrust nr.2. 07.41 mobiliseeriti Punaarmeesse, 28.07.41 õhtul viidi Ülemiste jaamast rongiga ära, Arhangelski obl. Kotlas, 112. töökolonn, Eesti korpus. [Eesti Sõna 27.01.42; ERAF kart. 23].

MEIER, **Arnold, Johannes** in ka Juhannes m, s. 08.06.14 Tallinn, eluk. Tallinn, Kauba 12-6, algh., tööline, "Silikaat", laohoidja abi. 27.07.41 mobiliseeriti Punaarmeesse, Arhangelsk, 1110. töökolonn, Eesti korpus. [ERAF kart. 23; ZEV II köide].

MEIER, **Arnold, Juhan** m, s. 25.12.18 Võrumaa Lepistu v., eluk. sama. 1941 mobiliseeriti Punaarmeesse, 1942 oli Tšebarkulis või Kamõšlovis diviisi formeerimisel, arr. 11.10.44, trib. 29.12.44, §58-3, 8+3, Komi ANSV Intalag, vab. 25.01.56, Omakaitse. [R1; cb].

MEIER, **Arseni, Mihail** m, s. 15.09.10, eluk. Saaremaa, talupidaja. 03.08.41 mobiliseeriti Punaarmeesse. [ZEV II köide].

MEIER, **August, Jakob** m, s. 1914. 1941 mobiliseeriti Punaarmeesse, Eesti korpus, kapral. [U.Usai IR lk55].

MEIER, **Boris, Hans** m, s. 18.11.10 Tallinn, eluk. Tallinn, Heina 16-8, 9 kl., katelsepp-meister. 27.07.41 mobiliseeriti Punaarmeesse, arr. 17.10.43, trib. 20.11.43, §58-10 lg.2, 10+3, nõukogudevastane propaganda. [ZEV II köide; R2 ar 27407].

MEIER, **Feliks, Hans** in ka Ants m, s. 07.10.14 Tallinn, eluk. Harjumaa Vääna, keskh., tehnikum, ärijuht, Harku kooperatiiv. 22.07.41 mobiliseeriti Punaarmeesse, Arhangelski obl. Ust-Pinega, 856. ehitus-töökolonn, treial, Eesti korpus, 7. diviisi õhukaitse eriüksus, võttis osa Velikije Luki, Narva, Saaremaa, Sõrve sääre ja Kuramaa lahingutest. [U.Usai 2R; ERAF kart. 23; ERAF kart. 23; ZEV II köide; ERAF kart. 6-2].

MEIER, **Irene, Georg** n Venemaa eestlane, s. 25.04.08 Pärnu, eluk. Leningrad, keskh., ämmaemand, sünnitushaigla. 1941 Leningrad, Eesti korpus. [ERAF kart. 23].

MEIER, **Johannes** m, eluk. Harjumaa Kernu v. 1941 mobiliseeriti Punaarmeesse, Tšeljabinski obl Tšebarkul, surn. 07.42 haigusesse, ka surn. 06.42 avitaminoosi. [ERA,1608-2-409,lk157,179].

MEIER, **Johannes, Johan** en ka Joann, in ka Juhan m, s. 13.12.08 Tallinn, eluk. Tallinn, Timuti 10-1, 6 kl., lukksepp, autojuht, sepp, "Punane Krull". 27.07.41 mobiliseeriti Punaarmeesse, Sverdlovski obl. Krasnouralsk, autojuht, Eesti korpus, surn. [ERAF kart. 23; ZEV II köide; ERA,1608-2-409,lk157].

MEIER, **Juhannes-Elmar, Juhannes** en ka Johannes-Elmar, in ka Johannes m, s. 23.06.15, eluk. Harjumaa, traktorist. 27.07.41 mobiliseeriti Punaarmeesse, Tšeljabinski obl. Tšebarkul, surn. formeerimisel. 12.04.42. [U.Usai IR; ZEV II köide; ERAF kart.2-2].

MEIER, **Karl, Eduard** m Venemaa eestlane, s. 13.06.1900, eluk. Komi ANSV, 4 kl., lukksepp, sepp Komi ANSV-s. 07.41 mobiliseeriti Punaarmeesse, 25.08.41 pääses hukkuvalt laevalt "Eestirand", Komi ANSV, lukksepp, Eesti korpus. [Linna Teataja 18.09.41; ERAF kart. 23].

MEIER, **Karl-August, Ado** in ka Aadu m, s. 21.09.20 Läänemaa Lihula v., eluk. Virumaa, põllutööline, ajateenija, tegevväelane. 06.41 saadeti sunniviisil Venemaale, oli saksa sõjavangis Königsbergis, vab. Valgas 09.11.41. [ZEV IV köide; A.K. kaust 6-105; ERA,R-1606-1-187,lk35].

MEIER, Kirill, Mihail m, s. 17.06.10, eluk. Saaremaa, talupidaja. 03.08.41 mobiliseeriti Punaarmeesse. [ZEV II köide].

MEIER, Konrad, Martin m Venemaa eestlane, s. 1927 Klintsõ, eluk. Leningrad Vassili saar, 7 kl. 1941 mobiliseeriti Punaarmeesse, Eesti korpus. [ERAF kart. 23].

MEIER, Leopold, Priit m, s. 26.10.22 Saaremaa, eluk. Tallinn, 6 kl., puutööline, Kiili sadam. 27.07.41 mobiliseeriti Punaarmeesse, Sverdlovski obl. Rež, 778. ehitus-töökolonn, Eesti korpus. [ERAF kart. 23].

MEIER, Nikolai, Aleksander m, s. 23.01.08 Saaremaa Kaarma v., eluk. Harjumaa, 3 kl., tööline, "Ellamaa Turbatööstus". 22.07.41 mobiliseeriti Punaarmeesse, Arhangelski obl. Nižnjaja Palenga, 856. ehitus-töökolonn, Eesti korpus, 921. laskurpolk, 27.12.42 langes Smoljanino k. all. [ERAF kart. 23; V.Luki in memoriam].

MEIER, Osvald, Ado in ka Aadu m, s. 04.03.08 Harjumaa Viimsi v., eluk. sama, 3 kl., kalur. 27.07.41 mobiliseeriti Punaarmeesse, Arhangelski obl., tööpataljon, metsatöödel, Eesti korpus, 249., 921. laskurdiviis, 20.10.44 langes sõjas. [ERAF kart. 23; ZEV II köide; KRA,9-4-2].

MEIER, Vambola, Kusti m, s. 12.03.21, eluk. Saaremaa, äriteenija. 01.08.41 mobiliseeriti Punaarmeesse. [ZEV II köide].

MEIERAU, Elmar, Johannes m, s. 17.05.17 Harjumaa Keila v., eluk. sama, 6 kl., autojuht-traktorist, Maaparanduse Ühing. 22.07.41 mobiliseeriti Punaarmeesse, Arhangelski obl. Molotovsk, 864. ehitus-töökolonn, Eesti korpus, 779. suurtükipolk. [ERAF kart. 23].

MEIERAU, Villim-Eduard, Ants in ka Hans m, s. 23.03.11 Harjumaa Keila v, eluk. Tallinn, Tartu mnt. 59-3, 4 kl., voorimees. 27.07.41 mobiliseeriti Punaarmeesse, Sverdlovski obl. Krasnouralsk, Eesti korpus, 27. laskurpolk. [ERAF kart. 23; ZEV II köide].

MEIERAU, Voldemar m. 07.41 mobiliseeriti Punaarmeesse, 25.08.41 pääses hukkuvalt laevalt "Eestirand". [Linna Teataja 12.09.41].

MEIERTAL, Hirš, Abram m juut, s. 23.12.10 Tallinn, eluk. sama, keskh., tekstiilitööline "Punane Koit". 07.41 mobiliseeriti Punaarmeesse, Sverdlovski obl. Krasnouralsk, 789. ehitus-töökolonn, Eesti korpus. [ERAF kart. 23].

MEIESAAR, August, Villem ka Meiessaar m, s. 04.09.03, eluk. Tallinn, keskkooliõpetaja. 22.08.41 mobiliseeriti Punaarmeesse, maetud Sverdlovski obl. Kamõšlovi kalmistu. [U.Usai 2R; ZEV II köide].

MEIGAR, Albert, Jaan m Venemaa eestlane, s. 25.12.15 Petrogradi kub, eluk. Leningradi obl, 5 kl., loomakasvataja, riigimajapidamine, sovhoos. 1941 mobiliseeriti Punaarmeesse, Eesti korpus, 1. tagavarapolk. [ERAF kart. 23].

MEIGAS, Albert, Jaan m, s. 1915. 1941 Venemaa, 1943 oli Eesti laskurkorpuse laatsaretis ravil. [A.K. kaust 6-69].

MEIGAS, Aleksander, Pärtel m, s. 02.06.09, eluk. Harjumaa, põllutööline. 22.07.41 mobiliseeriti Punaarmeesse. [ZEV II köide].

MEIGAS, August, Jüri m, s. 25.09.17, eluk. Harjumaa. 22.07.41 mobiliseeriti Punaarmeesse. [ZEV II köide].

MEIGAS, Erich, Jaan m, s. 12.07.19 Harjumaa Kehtna v., eluk. sama, 6 kl., põllutööline, madrus, sõjalaev "Ristna", ajateenija, tegevväelane. 1941 saadeti sunniviisil Venemaale, Arhangelsk, mereväehaigla, Eesti korpus, 921. laskurpolk, 21.12.42 teadmata kadunud Alekseikovo k. all, oli saksa sõjavangis Polotskis ja teistes laagrites. [ERAF kart. 23; ZEV IV köide; ERA,R-1606-1-187,lk174].

MEIGAS, Ernst, Jüri m, s. 21.08.19, eluk. Virumaa Palmse v., põllutööline, ajateenija, tegevväelane. 28.06.41 saadeti sunniviisil Venemaale, oli saksa sõjavangis Königsbergis, vab. Valgas 09.11.41. [ZEV IV köide; ERA,R-1606-1-187,lk35]. Täpsustamine: sünd. ka 1922.

MEIGAS, Johannes m. 1941 mobiliseeriti Punaarmeesse, Udmurdi ANSV Sarapul, lasti maha. [ERA,1608-2-409,lk157].

MEIGO, Bruno, Jüri m, s. 1924, eluk. Tallinn, Ristiku 17-58, Telliskivi 19-58, elektrimontöör, laadija. 24.12.44 mobiliseeriti Punaarmeesse, 24806. sõjaväeosa. [KRA,1-3-1,2].

MEIJEL, Rudolf, Jakob m, s. 24.04.14 Tartu, eluk. sama, 9 kl., tekstiilitööline, värvimistööstus "Ekstra", värvija. 07.41 mobiliseeriti Punaarmeesse, rindel, sidepidaja-luuraja, hävituspataljon, Tartu, Omski obl., kolhoosi sepa abi, Eesti korpus, poliitjuht, vanemleitnant, 7. laskurdiviis, luurerood. [ERAF kart. 23; ERAF kart. 6-2].

MEIJUSI, Sigfried, Johan m, s. 1922, eluk. Saaremaa Kuressaare, Kohtu 1. 03.08.41 mobiliseeriti Punaarmeesse. [ERA,R-1842-1-52,lk5].

MEIKAR, Feinard-Gottfried, Aleksander m, s. 22.07.21, eluk. Virumaa, meiereitööline. 03.07.41 mobiliseeriti Punaarmeesse, Eesti korpus, 925. laskurpolk, 15.10.44 langes sõjas. [ZEV II köide; KRA,9-4-2].

MEIKAR, Richard m. 07.41 mobiliseeriti Punaarmeesse, 25.08.41 pääses hukkuvalt laevalt "Eestirand". [Linna Teataja 27.09.41].

MEIKAS, Jakob, Jakob m, s. 1909, eluk. Virumaa. 1941 mobiliseeriti Punaarmeesse. [A.K. kaust 6-103].

MEIKAS, Oskar-Ferdinand, Jüri m, s. 16.10.18, eluk. Tallinn, ajateenija. 27.07.41 mobiliseeriti Punaarmeesse. [ZEV II köide].

MEIKOV, August, Juri m Venemaa eestlane, s. 17.10.21 Novosibirski obl, eluk. sama, 6 kl., talupoeg. 28.02.42 Punaarmee, Eesti korpus, 249. laskurdiviis. [ERAF kart. 23].

MEIKOV, Maksim, Nikolai m, s. 1909, eluk. Tallinn, Vene-Balti 18. 1941 mobiliseeriti Punaarmeesse, Eesti korpus, 917. laskurpolk, 07.01.43 langes Velikije Luki all. [V.Luki in memoriam; KRA,9-4-2].

MEIKOV, Martin, Gustav m Venemaa eestlane, s. 11.1896 Peterburi kub, eluk. Novosibirski obl, põllutööline, kolhoosnik, kolh. "Säde". 1941 Novosibirski obl., kolh. "Säde", Eesti korpus, 1. laskurpolk. [ERAF kart. 23].

MEIL, Oskar, Jaan m, s. 07.02.21 Virumaa Salla v., eluk. Tallinn, keskh., raamatuköitja, Stoltseni köitekoda. 03.07.41 mobiliseeriti Punaarmeesse, Tatari ANSV Kaasan, Kalinini nim. sõjatööstus, treial, Eesti korpus. [ar 122].

MEIL, Voldemar, Jaan m, s. 20.10.18 Virumaa Rakvere, eluk. Tallinn, Tsemendi 14, ajateenija, tegevväelane, kapral. 06.41 saadeti sunniviisil Venemaale, oli saksa sõjavangis Königsbergis, vab. Valgas 09.11.41. [ZEV IV köide; ERA,R-1606-1-187,lk35].

MEILAH, Georgi, Jevgeni m Venemaa eestlane, s. 1923, eluk. Leningradi obl. 1941 mobiliseeriti Punaarmeesse, 07.01.43 teadmata kadunud Velikije Luki all. [V.Luki in memoriam]. [RU].

MEILAND, Aldo, Otto m, s. 1909, eluk. Tallinn, Tartu mnt. 92-5. 1941 mobiliseeriti Punaarmeesse, 13.01.43 langes Velikije Luki all. [V.Luki in memoriam].

MEILAS, Konstantin, Evgenie m Venemaa eestlane, s. 31.12.15 Petrogradi kub, eluk. Karjala ANSV, 7 kl., lukksepp. 1941 mobiliseeriti Punaarmeesse, 313. laskurdiviis, gaasikaitse erirood, Eesti korpus. [ERAF kart. 23].

MEILERE, Erich, Jüri m, eluk. Pärnumaa. 1941 Punaarmee, Eesti korpus, nooremleitnant, 16.01.44 langes sõjas. [KRA,9-4-2].

MEIMAN, Evald, Ülo m. 1941 mobiliseeriti Punaarmeesse, 12.42 surn. haavadesse Velikije Luki all. [V.Luki in memoriam].

MEIMAT, Gustav, Anton m Venemaa eestlane, s. 02.02.13, eluk. Leningradi obl. Jefimovski raj, 6 kl., traktorist, Podborovje metsapunkt. 1941 mobiliseeriti Punaarmeesse, Podborovje metsapunkt, Eesti korpus, 1. tagavarapolk. [ERAF kart. 23].

MEIMER, Helmar, Anton m, s. 1924, eluk. Tallinn, Videviku 37-15, vagunisaatja. 26.01.45 mobiliseeriti "ENSV majandusse". [KRA,1-3-4].

MEIMER, Jaan, Jakob m, s. 18.09.19 Pärnumaa Vändra v., eluk. sama, 6 kl., talupidaja, ajateenija, tegevväelane. 28.06.41 saadeti sunniviisil Venemaale, arr. 03.04.45, §58-1b, vab. 05.09.46, Saksa sõjavägi. [ZEV IV köide; R3 3003-E].

MEIMRE, Hugo, Hugo m, s. 24.07.22, eluk. Tallinn, kooliõpilane. 04.07.41 mobiliseeriti Punaarmeesse. [ZEV II köide].

MEIMRE, Rahuleid, Märt in ka Mart m, s. 09.01.13 Viljandi, eluk. Tallinn, Linda 11-1, 11 kl., raamatuköitja, trükikoda "Kommunist". 27.07.41 mobiliseeriti Punaarmeesse, viidi laevaga "Stalin" Venemaale, Sverdlovski obl. Rež, 788. ehitus-töökolonn, Eesti korpus, 354. laskurpolk, 01.01.43 teadmata kadunud Velikije Luki all. [Eesti Sõna 06.04.43; ERAF kart. 23; ZEV II köide; V.Luki in memoriam].

MEIMRE, Sergei, Ivan ka Meimer, in ka Juhan m venelane, s. 11.09.20 Moskva, eluk. Pärnu, Karusselli 49, 6 kl., kinotöötaja, kirjutaja, Pärnu Linna Täitevkomitee. 02.07.41 mobiliseeriti Punaarmeesse, Uljanovski obl. SARK-is NKVD kaastööline, Tatari ANSV Kaasan, 615. ehitus-töökolonn, Eesti korpus, 354. laskurpolk, ampulliheitja. [ERAF kart. 23; ZEV II köide].

MEIN, Egolf, Peet en ka Edolf, in ka Teet m, s. 22.07.18 Tartumaa Kursi v., eluk. sama, 11 kl., meremees, sõjaväelane, Sõjakool, ajateenija, tegevväelane. 1941 saadeti sunniviisil Venemaale, Sõjakool, Eesti korpus, 27. laskurpolk, arr. 14.05.43, trib. 13.09.43, §58-1b, surmaotsus, 19.10.43 asend. 20a, organiseeris üleminekut saksa poolele. [ERAF kart. 23; ZEV IV köide; R2].

MEIN, Johannes, Jaan m Venemaa eestlane, s. 1915 Novosibirski obl, eluk. Primorje krai Spasski linn, 2 kl., pagar, linna leivatööstus. 1941 Primorski krai, Krailessnabsbõt, Eesti korpus, 354. laskurpolk. [ERAF kart. 23].

MEINART, Jakob, Jaan m, s. 17.07.12, eluk. Saaremaa, põllutööline. 02.08.41 mobiliseeriti Punaarmeesse. [ZEV II köide].

MEINART, Johannes, Jaan m, s. 15.09.08, eluk. Tallinn, puusepatööstuseomanik. 27.08.41 mobiliseeriti Punaarmeesse. [ZEV II köide].

MEINART, Jüri, Jaan m, s. 11.12.14 Saaremaa Kihelkonna v., eluk. Saaremaa, Tallinn, 6 kl., meremees, Norra õlitanker. 27.08.41 mobiliseeriti Punaarmeesse, Molotovi obl. Zakamsk, 792. ehitus-töökolonn, Eesti korpus, telefonist. [ERAF kart. 23; ZEV II köide]. Täpsustamine: sünd. ka 01.12.1914.

MEINBEK, Karl, Jaan m Venemaa eestlane, s. 11.1900 Võrumaa Veriora v., eluk. Krasnojarski krai, 2 kl., traktorist. 1941 Krasnojarski krai, Eesti korpus. [ERAF kart. 23].

MEINBERG, Artur, Jakob m Venemaa eestlane, s. 10.08.03 Peterburi kub, eluk. Pihkva ringkond, 4 kl., mehaanik. 1941 mobiliseeriti Punaarmeesse, Eesti korpus, 300.laskurpolk. [ERAF kart. 23].

MEINBERG, Jaan, Hendrik m. 1941 mobiliseeriti Punaarmeesse, Eesti korpus, 635. laskurpolk, 11.12.44 surma teade Sõjakomissariaati. [KRA,9-4-3].

MEINBERG, Konstantin, Daniil m Venemaa eestlane, s. 21.03.17 Petrogradi kub, eluk. Leningrad, 5 kl., lukksepp. 1941 mobiliseeriti Punaarmeesse, Udmurdi ANSV Sarapul, 316. töökolonn, Eesti korpus, tagavarapolk. [ERAF kart. 23].

MEINBERG, Vladimir, Aleksander m Venemaa eestlane, s. 26.06.22 Peterburi kub, eluk. Leningradi obl. Šestiretsk, 7 kl., NKVD tuletõrjevalve instruktor. 15.08.41 teenis sõjaväes, Eesti korpus. [ERAF kart. 23].

MEINBERG, Voldemar, Aleksander ka Meinburg m, s. 1922, eluk. Tallinn. 1941 mobiliseeriti Punaarmeesse, Eesti korpus, 7. laskurdiviis, 354. laskurpolk. [A.K. kaust 13; ERAF kart. 6-2].

MEINDOK, Alfred-Voldemar, Johannes m, s. 29.06.12, eluk. Tallinn, raudteelane. 05.08.41 mobiliseeriti Punaarmeesse. [ZEV II köide].

MEINDOK, Villimon, Johannes en ka Fillimon m, s. 12.06.14 Harjumaa Saku v., eluk. Tallinn, Mooni 70-1, 8 kl., laohoidja-kaubamärkija kaubasadamas. 27.07.41 mobiliseeriti Punaarmeesse, Molotovi obl. Zakamsk, 792. töökolonn, Eesti korpus, 09.03.45 surma teade Sõjakomissariaati. [ERAF kart. 23; ZEV II köide; KRA,9-4-3].

MEINDORF, Erich, Aksel m, s. 27.02.22, eluk. Tallinn, kooliõpilane. 02.07.41 mobiliseeriti Punaarmeesse. [ZEV II köide].

MEINER, August, Aleksander m Venemaa eestlane, s. 10.11.16 Novosibirski obl, eluk. sama, 10 kl., õpetaja. 1942 Eesti korpus, 921. laskurpolk, 30.12.42 surn. haavadesse Lõtškovo k. [ERAF kart. 23; V.Luki in memoriam].

MEINER, Eduard, Jaan m, s. 06.02.21, eluk. Viljandimaa Taevere v. Rääka k. Saareotsa t., põllutööline, perepoeg. 03.07.41 mobiliseeriti Punaarmeesse, surn. tööpataljonis nälga. [ZEV II köide; Sakalamaa ei unusta]. Täpsustamine: sünd. ka 1922.

MEINER, Sergei, Ivan m Venemaa eestlane, s. 1920, eluk. Moskva. 1942 Punaarmee, Eesti korpus, 917. laskurpolk, 26.12.42 langes Lõtškovo k. all. [V.Luki in memoriam; KRA,9-4-2]. [RU].

MEINSON, Aleksander, Dan m Venemaa eestlane, s. 30.07.19 Krasnojarski krai, eluk. sama, 4 kl., traktorist, Dinskoi MTJ. 1942 Eesti korpus, 917. laskurpolk, 18.12.42 langes Malahhovo k. all. [ERAF kart. 23; V.Luki in memoriam].

MEINSON, Friedrich, Jaan m Venemaa eestlane, s. 15.07.24 Krasnojarski krai, eluk. sama, 4 kl., traktorist, kolhoos "Võitlus". 1941 mobiliseeriti Punaarmeesse, Eesti korpus, 1. tagavarapolk. [ERAF kart. 23].

MEINSON, Jaan, Rudolf m Venemaa eestlane, s. 1922, eluk. Krasnojarski krai, 1942 Eesti korpus. [A.K. kaust 6; A.K. kaust 13].[RU].

MEINZON, Peeter, Ivan m Venemaa eestlane, s. 01.08.09 Krasnojarski krai, eluk. sama, 4 kl., maksuagent. 30.01.42 sõjaväes, 1. tagavarapolk, Eesti korpus, 925. laskurpolk. [ERAF kart. 23].

MEINVALD, August, Mart in ka Martin m, s. 07.06.10 Harjumaa Nissi v., eluk. sama, 8 kl., põllutööline. 22.07.41 mobiliseeriti Punaarmeesse, Arhangelski obl., tööpataljon, puutööline, Eesti korpus, 921. laskurpolk, 21.12.42 teadmata kadunud Alekseikovo k. all. [ERAF kart. 23; V.Luki in memoriam].

MEINVALD, Eduard, Jaan ka Meinvard, in. ka Jaak m, s. 16.12.10 Harjumaa Nissi v., eluk. Tallinn, 3 kl., katlakütja, tehas "Punane Krull", paeltelõikaja Kunstsarvetehases. 27.07.41 mobiliseeriti Punaarmeesse, tööpataljonid, saetööline, Eesti korpus, 925. laskurpolk, 22.10.44 langes sõjas. [ERAF kart. 23; ZEV II köide; KRA,9-4-2]. Täpsustamine: sünd. ka 16.09.1910.

MEINVALD, Eduard, Mart m, s. 14.07.08, eluk. Harjumaa, põllutööline. 27.07.41 mobiliseeriti Punaarmeesse, maetud Sverdlovski obl. Kamõšlovi kalmistu. [U.Usai 2R; ZEV II köide].

MEIORG, Gustav, Hans m, s. 30.11.1893, eluk. Tallinn, tolliametnik. 08.08.41 mobiliseeriti Punaarmeesse. [ZEV II köide].

MEIPARUN, Paul, Aleksander m, s. 1922, eluk. Tartumaa. 1941 mobiliseeriti Punaarmeesse. [A.K. kaust 6-90].

MEIRAM, Konstantin, Karl m Venemaa eestlane, s. 1926, eluk. Kalinini obl. 1941 mobiliseeriti Punaarmeesse, Eesti korpus. [A.K. kaust 6-1]. [ru].

MEIRE, Rahuleid, Mart m. 1941 mobiliseeriti Punaarmeesse, 354. laskurpolk, 09.11.44 surma teade ENSV Sõjakomissariaati. [KRA,9-4-3].

MEISJÄRV, Boris, Ivan m, s. 17.05.21, eluk. Tallinn. 1941 mobiliseeriti Punaarmeesse, Eesti korpus, 27. laskurpolk. [A.K. kaust 3-1; ERAF kart. 6-2].

MEISNER, Arnold, Joosep m, s. 03.10.22 Tallinn, Väike-Kompassi 11, eluk. Tallinn, 6 kl., korvmööblitegija, malmivalaja tehastes. 03.07.41 mobiliseeriti Punaarmeesse, sõjaväes, pärast Saraatovi obl., kolh. "Sernaava", Eesti korpus, 27., 354. laskurpolk, vanemseersant, 06.10.44 langes sõjas. [ERAF kart. 23; ZEV II köide; KRA,9-4-2].

MEISNER, Hans, Juljus m, s. 08.02.11, eluk. Tallinn, klaasipuhuja. 27.07.41 mobiliseeriti Punaarmeesse. [ZEV II köide].

MEISNER, Juhannes, Aleksander m Venemaa eestlane, s. 24.06.08 Peterburi kub. Volossovo raj, eluk. Novosibirski obl. Jurga raj, 6 kl., küla võimeister. 1941 sõjaväes, Stalingradi obl., 750. laskurpolk, punaväelane, Eesti korpus, 917. laskurpolk, 13.01.43 langes Velikije Luki all. [ERAF kart. 23; V.Luki in memoriam]. [ru].

MEISNER, Juljus, Aleksander m, s. 1912, eluk. Virumaa. 1941 mobiliseeriti Punaarmeesse. [A.K. kaust 6-105].

MEISNER, Paul, Pavel m Venemaa eestlane, s. 1924, eluk. Novosibirski obl. 1942 Eesti korpus, 23.12.42 langes Velikije Luki all. [V.Luki in memoriam]. [RU].

MEISTER, Aksel, Juhan m, s. 1917, eluk. Võrumaa Rõuge v. 1941 mobiliseeriti Punaarmeesse, Võrumaa Sõjakomissariaat, Eesti korpus, 30.03.45 langes Läti Kuramaa, maetud Tuški. [A.K. kaust 1-42].

MEISTER, Aksel-Johannes, Jakob m, s. 18.04.13 Võrumaa Rõuge v., eluk. Virumaa Kohtla-Järve, 10 kl., lukksepp, õlitööstus. 16.07.41 mobiliseeriti Punaarmeesse, Tšeljabinski obl. UAZ, 762. tööpataljon, lukksepp, Eesti korpus, läks üle sakslaste poolele, D126. [ERAF kart. 23; ZEV II köide; ERA,R-1606-1-187,lk126].

MEISTER, Alfred m, s. 1910, eluk. Jõgevamaa. 1941 Punaarmee, Eesti korpus, 925. laskurpolk. [A.K. kaust 14].

MEISTER, Arkadi, Jaan m, s. 04.06.16, eluk. Tallinn, tekstiiliviimistlemisevabriku tööline. 26.07.41 mobiliseeriti Punaarmeesse. [ZEV II köide].

MEISTER, Arnold, Hilda m, s. 21.10.16, eluk. Tartumaa, allohvitser, tegevväelane. 28.06.41 saadeti sunniviisil Venemaale, oli saksa sõjavangis Königsbergis, jäi Saksamaale. [ZEV IV köide; ERA,R-1606-1-187,lk35].

MEISTER, Arvet-Leopold, Georg m, s. 25.10.13 Tartu, eluk. Tallinn, Paldiski mnt. 3, 10 kl., kellameister, montöör, elektrijaam. 27.07.41 mobiliseeriti Punaarmeesse, Arhangelski obl., 113. töökolonn, Eesti korpus. [ERAF kart. 23; ZEV II köide].

MEISTER, August m, eluk. Saaremaa Mäebe k. 1941 mobiliseeriti Punaarmeesse, Eesti korpus, langes Velikije Luki all. [Elu pisarad 19].

MEISTER, Bruno, Oskar m, s. 18.12.22, eluk. Tallinn, maalriõpilane. 03.07.41 mobiliseeriti Punaarmeesse. [ZEV II köide].

MEISTER, Dimitri, Jaan m, s. 01.11 Läänemaa, eluk. Läänemaa Noarootsi v., 4 kl., valla Täitevkomitees. 07.41 mobiliseeriti Punaarmeesse, Mari ANSV, lihttööline, Eesti korpus, 354. laskurpolk. [ERAF kart. 23].

MEISTER, Eduard, Aleksander m, s. 26.06.14 Läänemaa Haapsalu, eluk. sama, algh., tisler, puutööstus "Areng". 22.07.41 mobiliseeriti Punaarmeesse, Arhangelski obl., 6. tööpataljon, Eesti korpus, 300. laskurpolk. [Lääne Sõna; ERAF kart. 23].

MEISTER, Eduard, Otto m, s. 28.08.07, eluk. Harjumaa, põllutööline. 22.07.41 mobiliseeriti Punaarmeesse. [ZEV II köide].

MEISTER, Elmar, Aleksander m, s. 10.09.18 Läänemaa Noarootsi v., eluk. sama, 6 kl., põllutööline, ajateenija, tegevväelane, sanitar sõjaväes. 1941 saadeti sunniviisil Venemaale, rindel, hiljem Tšeljabinski obl. Magnitogorsk, 1336. töökolonn, Eesti korpus, 354. laskurpolk. [ERAF kart. 23; ZEV IV köide].

MEISTER, Erni, Aleksander en. ka Erich m, s. 03.06.22 Harjumaa Alavere v, eluk. Tallinn, 6 kl., madrus jäälõhkujal. 03.07.41 mobiliseeriti Punaarmeesse, Tšeljabinski obl. 1044. töökolonn, Eesti korpus, 925. laskurpolk, 06.01.43 tedmata kadunud Velikije Luki all. [ERAF kart. 23; V.Luki in memoriam].

MEISTER, Evald, Priidik m, s. 12.03.12 Tallinn, eluk. sama, 8 kl., maaler, laevastiku remonditehas. 16.08.41 mobiliseeriti Punaarmeesse, Sverdlovski obl. Serov, lihttööline, Eesti korpus. [ERAF kart. 23; ZEV II köide]. Täpsustamine: sünd. ka 12.04.1912.

MEISTER, Feliks, Aleksander m, s. 16.06.19 Läänemaa Paslepa v., eluk. Tallinn, 6 kl., tisler, Jalaväe Sõjakool, ajateenija, tegevväelane. 1941 saadeti sunniviisil Venemaale, Tjumeni obl., Tallinna Jalaväe Sõjakool, Eesti korpus, 300. laskurpolk, 26.12.42 surn. haavadesse Fedorihha k. all. [ERAF kart. 23; ZEV IV köide; V.Luki in memoriam].

MEISTER, Georgi, Peeter en ka Jüri m, s. 07.10.10, eluk. Pärnumaa, kalur. 01.08.41 mobiliseeriti Punaarmeesse. [ZEV II köide].

MEISTER, Herold, August m, s. 19.06.26 Põltsamaa, eluk. Jõgevamaa. 1941 Punaarmee, Eesti korpus, 925. laskurpolk, jefreitor, võttis osa Kuramaa lahingutest. [A.K. kaust 14; ERAF kart. 6-2].

MEISTER, Johannes, Aleksander m, s. 04.01.07, eluk. Virumaa, väikemaapidaja. 26.07.41 mobiliseeriti Punaarmeesse. [ZEV II köide].

MEISTER, Johannes, Jaan m, s. 10.04 Viljandimaa Uusna v., eluk. Viljandi, 3 kl., vangivalvur, linnavangla. 07.41 mobiliseeriti Punaarmeesse, Tšeljabinski obl. kolh. "Samohha", puutööline, Eesti korpus, 300. laskurpolk. [ERAF kart. 23].

MEISTER, Juhannes, Aleksander m, eluk. Virumaa. 1941 Punaarmee, 15.04.42 surn. Arhangelski obl. [KRA,9-4-2].

MEISTER, Karl, Mihkel m, s. 28.03.08, eluk. Tallinn, ehitustööline. 27.07.41 mobiliseeriti Punaarmeesse. [ZEV II köide].

MEISTER, Oskar, Kusta m, s. 10.12.14, eluk. Läänemaa, meremees. 08.41 mobiliseeriti Punaarmeesse. [ZEV II köide].

MEISTER, Richard, Oskar m, s. 08.02.08, eluk. Tallinn, elektrik. 27.07.41 mobiliseeriti Punaarmeesse. [ZEV II köide].

MEISTER, Robert, Karl m Venemaa eestlane, s. 21.07.21 Peterburi kub, eluk. Leningradi obl, lõpetamata kõrgh., tehnikhüdrograaf. 1941 mobiliseeriti Punaarmeesse, Eesti korpus, topograaf, 779. suurtükiväepolk. [ERAF kart. 23; A.K. kaust 11].

MEISTER, Sergei, Maria m, s. 07.03.18 Virumaa Paasvere v., eluk. Tallinn, 4 kl., tisler, Toidukaubastu. 27.07.41 mobiliseeriti Punaarmeesse, Molotovi obl. Zakamsk, 792. töökolonn, Eesti korpus, 7. laskurdiviis. [ERAF kart. 23; ZEV II köide].

MEISTER, Valentin, Jaan m, s. 1908, eluk. Tallinn, Aasa 7-1, transporttööline. 528.12.44 mobiliseeriti Punaarmeesse, elektrijaam. [KRA,1-3-1,3,4,2].

MEISTER, Valter m, eluk. Läänemaa Noarootsi v., sulane. 03.07.41 mobiliseeriti Punaarmeesse. [Lääne Sõna].

MEISTER, Valter-Bernhard, Vladimir m, s. 05.03.16, eluk. Harjumaa, põllutööline. 22.07.41 mobiliseeriti Punaarmeesse. [ZEV II köide].

MEISTER, Vassili, Johan in ka Juhan m, s. 21.03.12, eluk. Saaremaa, talupidaja. 03.08.41 mobiliseeriti Punaarmeesse, 08.01.43 teadmata kadunud Velikije Luki all. [ZEV II köide; V.Luki in memoriam].

MEISTERSON, Aleksander, Timofei m, s. 24.02.07, eluk. Läänemaa Lihula v. Läänemaa Hiiumaa Tahkuna, 6 kl., ehitustööline, sõjaväebaas. 21.07.41 mobiliseeriti Punaarmeesse, sõjaväes, 8.armee, 34.polk, Eesti korpus, 23. suurtükipolk, ei tulnud tagasi, saatus teadmata. [Lääne Sõna 1942; ERAF kart. 23; ZEV II köide; A.K. tööpat.].

MEISTERSON, August, Timofei m, s. 19.01.11, eluk. Tallinn, vorstitööstusetööline. 22.08.41 mobiliseeriti Punaarmeesse. [ZEV II köide].

MEISTERSON, Nikolai, Timofei m, s. 26.11.06 Läänemaa Paatsalu v., eluk. Lihula v., 4 kl., põllutööline. 22.07.41 mobiliseeriti Punaarmeesse, Vologda obl., töökolonn, Eesti korpus, 925. polk, 29.12.42 teadmata kadunud Velikije Luki all. [Lääne Sõna 1942; A.K.; ERAF kart. 23; V.Luki in memoriam]. Täpsustamine: sünd. ka 26.11.1908.

MEISTIK, Jaan, Hans m, s. 1907, eluk. Pärnumaa. 1941 mobiliseeriti Punaarmeesse, 05.01.43 teadmata kadunud Velikije Luki all. [V.Luki in memoriam].

MEITE, Oskar, August m, s. 16.12.15, eluk. Tallinn, kondiiter. 21.08.41 mobiliseeriti Punaarmeesse. [ZEV II köide].

MEITER, Ilmar, Paul ka Meitern m, s. 01.06.20, eluk. Võrumaa Linnamäe v, põllutööline, ajateenija, tegevväelane. 06.41 saadeti sunniviisil Venemaale, oli saksa sõjavangis Königsbergis, vab. Valgas 09.11.41. [ZEV IV köide; ERA,R-1606-1-187,lk35]. Täpsustamine: sünd. ka 1919.

MEITERN, Elmar m, s. 10.08.19, eluk. Võrumaa Kanepi v., sepp, kutsealune. 06.41 saadeti sunniviisil Venemaale, oli saksa sõjavangis Königsbergis, vab. Valgas 09.11.41. [ERA,R-1606-1-187 ,lk35].

MEITRE, Johannes m. 07.41 mobiliseeriti Punaarmeesse, 25.08.41 pääses hukkuvalt laevalt "Eestirand". [Linna Teataja 28.09.41].

MEITS, Richard, Kaarel m, s. 06.07.09 Narva-Jõesuu, eluk. Narva, Kreenholmi 7-11, 8 kl., meremees-masinist, kontoriametnik vabrikus, majavalitseja. 26.07.41 mobiliseeriti Punaarmeesse, Sverdlovski obl. Rež, 787. ehitus-töökolonn, Eesti korpus, 300. laskurpolk. [ERAF kart. 23; ZEV II köide]. Täpsustamine: sünd. ka 06.07.1910.

MEITSOW, Jaan, Joann ka Meitsov, Johann, Ivan m venelane, s. 16.01.17, eluk. Virumaa, 6 kl., põllutööline, kraasiteritaja, Kreenholm. 27.07.41 mobiliseeriti Punaarmeesse, Arhangelski obl. Pinega, 858. töökolonn, Eesti korpus. [ERAF kart. 23; ZEV II köide].

MEITUS, Albert, Aleksander m, s. 12.02.22 Pärnumaa, eluk. sama, põllutööline. 03.07.41 mobiliseeriti Punaarmeesse, Eesti korpus, 300. laskurpolk, 23.12.42 langes Velikije Luki all. [ZEV II köide; V.Luki in memoriam].

MEITUS, Alfred, Aleksander m, s. 12.02.22 Pärnumaa, eluk. Pärnumaa Saarde v., algh., ametnik, Lodja metskond. 07.41 mobiliseeriti Punaarmeesse, Saraatovi obl., töökolonn, lihttööline, Eesti korpus, 300. laskurpolk, 23.12.42 langes velikije Luki all. [ERAF kart. 23; V.Luki in memoriam].

MEIUS, Aleksander, Adu in ka Ado m, s. 08.07.14 Saaremaa Kihelkonna v. Undva k., eluk. sama, 6 kl., põllutööline, puusepp. 03.08.41 mobiliseeriti Punaarmeesse, Tšeljabinski obl. Tšebarkul, arr.15.06.42, surn. 13.07.42 kõhuhaigusesse vangilaagris, desertöör. [ZEV II köide; ERA,1608-2-409,lk 157; R2 ar 28241].

MEIUS, Alfred, Anna m, s. 27.03.21, eluk. Harjumaa, põllutööline. 04.08.41 mobiliseeriti Punaarmeesse. [ZEV II köide].

MEIUS, August, Aleksander m, s. 01.12.14, eluk. Saaremaa, põllutööline. 03.08.41 mobiliseeriti Punaarmeesse, surn. 1942, maetud Sverdlovski obl. Kamõšlovi kalmistu. [U.Usai 2R; ZEV II köide; A.K. kaust 12].

MEIUS, Juljus-Aleksander, Ado in. ka Adu m, s. 09.12.21 Saaremaa Lümanda v., eluk. Tallinn, 6 kl., tisler, paaditööstus "Torm". 02.07.41 mobiliseeriti Punaarmeesse, Tšeljabinski obl., 1044. töökolonn, Eesti korpus, 23. suurtükipolk. [Eesti Sõna 04.43; ERAF kart. 23].

MEIUS, Oskar, Karl m, s. 10.01.07 Läti Liibavi, eluk. Saaremaa Torgu v., algh., meremees, masinist laeval. 1941 mobiliseeriti Punaarmeesse, Eesti korpus, 917., 300. laskurpolk, 25.12.42 langes Velikije Luki all. [ERAF kart. 23; V.Luki in memoriam].

MEIUS, Peeter, Mihkel m, eluk. Saaremaa. 1941 Punaarmee, Eesti korpus, 1. tagavarapolk, 14.07.42 surn. haigusesse. [KRA,9-4-2].

MEIUS, Peeter-Rudolf, Ado m, s. 27.03.20, eluk. Tallinn, puusepp. 02.07.41 mobiliseeriti Punaarmeesse, 23. suurtükipolk, surn. 14.08.42, düsenteeria, maetud Sverdlovski obl. Kamõšlovi kalmistu. [U.Usai IR,2R; ZEV II köide; KRA,9-4-7].

MEIUS, Voldemar, Aleksander m, s. 12.09.12, eluk. Saaremaa Kihelkonna, kalur, põllutööline. 07.41 mobiliseeriti Punaarmeesse, Sverdlovski obl. UAZ, surn. 1941. [ZEV II köide; ERA,1608-2-409].

MEIUSE, Ferdinand, Gustav m. 1941 mobiliseeriti Punaarmeesse, surn. 06.07.42. [U.Usai IR].

MEIUSI, Arnold, Joonas m, s. 22.10.11 Läänemaa Emmaste v. Külaküla, eluk. Hiiumaa Käina v., 6 kl., põllutööline, Vaemla baasi ehitusel. 22.07.41 mobiliseeriti Punaarmeesse, Vologda obl., tööpataljon, Eesti korpus, 300. laskurpolk. [Lääne Sõna; ERAF kart. 23; ZEV II köide; O.Mägi].

MEIUSI, Heinrich, Siim m, s. 03.12.19 Läänemaa Hiiumaa Emmaste v. Prähnu k., eluk. Läänemaa Hiiumaa Emmaste v. Prähnu k., põllutööline, ajateenija, tegevväelane. 28.06.41 saadeti sunniviisil Venemaale, oli saksa sõjavangis Königsbergis, vab. Valgas 09.11.41. [ZEV IV köide; ERA,R-1606-1-187,lk35; O.Mägi].

MEIUSI, Ilmar m, s. 20.02.17 Läänemaa Hiiumaa Emmaste v., eluk. Hiiumaa Emmaste v. 1941 Punaarmee, Eesti korpus, langes Leningradi rindel. [O.Mägi].

MEIUSI, Johannes, Peeter m, s. 29.09.1896, eluk. Läänemaa, talupidaja. 21.08.41 mobiliseeriti Punaarmeesse. [ZEV II köide].

MEIUSI, Magnus, Andres m, s. 19.02.14, eluk. Tallinn, tellisetehasetööline. 27.07.41 mobiliseeriti Punaarmeesse, viidi laevaga "Polaris" Venemaale. [Eesti Sõna 11.04.43; ZEV II köide].

MEIUSI, Siegfried, Johannes m, s. 23.05.22 Läänemaa, eluk. Saaremaa Kuressaare v., 10 kl., joonestaja, Täitevkomitee Ehituskontor. 01.08.41 mobiliseeriti Punaarmeesse, Sverdlovski obl. UAZ, ehitus-töökolonn, Eesti korpus, 354. laskurpolk. [ERAF kart. 23; ZEV II köide].

MEIVÄRI, Bernhard, Otto m, s. 1920, eluk. Viljandimaa. 1941 mobiliseeriti Punaarmeesse, 03.01.43 teadmata kadunud Velikije Luki all. [V.Luki in memoriam].

MEKK, Juhan, Toomas m, s. 1903, eluk. Tallinn, Pikk 52-1. 11.11.44 mobiliseeriti Punaarmeesse, MPVO. [KRA,1-3-1].

MEKKER, Peeter m, eluk. Läänemaa. 1941 mobiliseeriti Punaarmeesse, rohkem andmeid pole. [A.Akkermann].

MEKLER, Artur, Jakob m Venemaa eestlane, s. 08.22 Tbilisi, eluk. Leningrad, 7 kl., laevade kokkumonteerija, laevatehas. 1941 mobiliseeriti Punaarmeesse, Eesti korpus. [ERAF kart. 23].

MEKSI, Mihkel, Aleksander m, s. 16.01.17, eluk. Tallinn. 27.07.41 mobiliseeriti Punaarmeesse, 09.01.43 langes Velikije Luki all. [ZEV II köide; V.Luki in memoriam].

MEKSON, Artur m. 1941 mobiliseeriti Punaarmeesse, teda nähti 10.02.42 Kambarka naftabaasis Udmurdi ANSV. [cb].

MELANDI, Aldo, Otto m. 1941 mobiliseeriti Punaarmeesse, Eesti korpus, 917. laskurpolk, vanemseersant, 13.01.43 langes sõjas. [KRA,9-4-2].

MELB, Adolf, Juhan m, s. 18.04.19, eluk. Läänemaa, põllutööline. 02.07.41 mobiliseeriti Punaarmeesse, Eesti korpus. [ZEV II köide; A.K. kaust 12].

MELB, Karl-August, Johan m, s. 16.09.10 Läänemaa Asuküla v., eluk. Tallinn, 6 kl., pagar, Teraviljakombinaat. 28.07.41 mobiliseeriti Punaarmeesse, Sverdlovski obl. Krasnouralsk, 789. ehitus-töökolonn, Eesti korpus. [ERAF kart. 23; ZEV II köide].

MELDER, Eduard, August m, s. 06.01.20 Omski obl, eluk. Tallinn. 1942 Eesti korpus, 917. laskurpolk, 249. laskurdiviis, seersant, 1939-1940 Hanko, 1940 Soome sõjas 10-13 märts Terioki all, 08.10.44 Eestimaa ja 03.45 Kuramaa lahingust [A.K. kaust 10; ERAF kart. 6-2].

MELDORF, Oskar, Gustav in ka Kustas m, s. 29.09.10 Harjumaa Riisipere v, eluk. Tallinn, 6 kl., autojuht. 27.07.41 mobiliseeriti Punaarmeesse, Sverdlovski obl. Krasnouralsk, 790, ehitustöökolonn, Eesti korpus, 7. laskurdiviis. [ERAF kart. 23; ZEV II köide].

MELDORF, Vladimir, Gottlieb m, s. 14.07.10, eluk. Tallinn, trükitööline. 27.07.41 mobiliseeriti Punaarmeesse. [ZEV II köide].

MELDRE, Helmut, Jakob m, eluk. Virumaa Kiltsi, Veski 7. 1941 mobiliseeriti Punaarmeesse, Rakvere Sõjakomissariaat, Eesti korpus, 25.03.45 langes Läti Kuramaa, maetud Tuški. [A.K. kaust 1-42].

MELE, Georg, Evald m, s. 1912 Vilno, eluk. Vilnius. 1941 mobiliseeriti Punaarmeesse, Molotovi obl. Zakamsk, 792. ehitustöökolonn, arr. 06.43, erin. 01.12.43, surn. 12.08.46 Kirovi obl. Vjatlag, süüdistati fašistlikku ülestõusuorganisatsiooni kuulumises. [U.Usai 2R; R3].

MELE, Vladimir, Evald m Venemaa eestlane, s. 1914 Valgevene, Novogrudok. 1941 mobiliseeriti Punaarmeesse, Molotovi obl. Zakamsk, 792. ehitus-töökolonn, arr., erin. 19.05.43, 10a., surn. 16.05.44, Irkutski obl. Taišetlag, süüdistati fašistlikku ülestõusuorganisatsiooni kuulumises. [U.Usai 2R; R3].

MELEHOV, Ivan, Feodor m. 1941 mobiliseeriti Punaarmeesse, Eesti korpus, jefreitor, 20.03.45 surma teade Sõjakomissariaati. [KRA,9-4-3].

MELENIKOV, Aleksei, Miron m. 1941 mobiliseeriti Punaarmeesse, Eesti korpus, 30.01.45 surma teade Sõjakomissariaati. [KRA,9-4-3].

MELESK, Elmar, Peeter m, s. 06.03.21, eluk. Järvamaa, kooliõpilane. 02.07.41 mobiliseeriti Punaarmeesse. [ZEV II köide].

MELESK, Endel, Peeter m, s. 1923, eluk. Jävamaa. 03.07.41 mobiliseeriti Punaarmeesse, Eesti korpus, 354. laskurpolk, 14.01.43 langes Velikije Luki all. [ZEV II köide; V.Luki in memoriam; KRA,9-4-2].

MELEŠENKOV, Boriss, Pjotr m. 1941 mobiliseeriti Punaarmeesse, 19.12.42 langes Velikije Luki all. [V.Luki in memoriam].

MELEVALD, Erich, Gustav m, s. 10.06.19 Virumaa Porkuni v., eluk. Tallinn, 4 kl., lihttööline, sõjaväetöödel. 07.41 mobiliseeriti Punaarmeesse, Tšeljabinski obl., ehituskolonn, puutööline, Eesti korpus, 921. laskurpolk, ratsaluure. [ERAF kart. 23].

MELISTE, Raimond, Jüri m, s. 30.05.21, eluk. Läänemaa, põllutööline. 02.07.41 mobiliseeriti Punaarmeesse. [ZEV II köide].

MELK, Albert, Karl m Venemaa eestlane, s. 28.10.21 Novosibirski obl, eluk. sama, keskh., õpetaja, Koidula k. 1942 Eesti korpus, topograaf, 779. suurtükiväepolk. [ERAF kart. 23; A.K. kaust 11]. [ru].

MELK, Arnold, Peeter m. 1941 mobiliseeriti Punaarmeesse, 1. tagavarapolk, surn. 09.04.42, maetud Sverdlovski obl. Kamõšlovi kalmistu. [U.Usai IR,2R].

MELK, Eduard m, eluk. Saaremaa Kihelkonna v. 1941 mobiliseeriti Punaarmeesse, 12.42 sai rindel surma. [ERA,1608-2-409].

MELK, Oskar, Karl m Venemaa eestlane, s. 13.03.23 Novosibirski obl, eluk. sama, 5 kl., traktorist, Koidula k. 1941 mobiliseeriti Punaarmeesse, Eesti korpus, 1. laskurpolk. [ERAF kart. 23].

MELK, Peeter, Eduard m Venemaa eestlane, s. 01.06.14 Pihkva kub, eluk. Jaroslavli obl. Stan k., 3 kl., kolhoosibrigadir. 1941 mobiliseeriti Punaarmeesse, Eesti korpus. [ERAF kart. 23].

MELK, Pjotr, Sergei m Venemaa eestlane, s. 1914, eluk. Jaroslavli obl. 1942 Eesti korpus, 28.12.42 teadmata kadunud Velikije Luki all. [V.Luki in memoriam]. [RU].

MELL, Voldemar, August m Venemaa eestlane, s. 24.10.21 Peterburi kub, eluk. Karjala-Soome, 10 kl., algkooli õpetaja. 09.08.41 rindel, Eesti korpus, 917. laskurpolk. [ERAF kart. 23].

MELLDORF, Boris, Gotlieb m, s. 25.02.21, eluk. Tallinn, tisler. 03.07.41 mobiliseeriti Punaarmeesse. [ZEV II köide].

MELLER, Oskar, August m, s. 16.02.15 Harjumaa Padise v., eluk. Tallinn, 6 kl., põllutööline, puusepp, katelsepp, "Punane Krull". 27.07.41 mobiliseeriti Punaarmeesse, Arhangelski obl. Kotlas, 117. töökolonn, Eesti korpus, 921. laskurpolk, 21.12.42 teadmata kadunud Velikije Luki all. [ERAF kart. 23; ZEV II köide; KRA,9-4-2; V.Luki in memoriam]. Täpsustamine: sünd. ka 03.02.1915.

MELLES, Ants, Toomas m, s. 01.03.08 Tallinn, eluk. sama, kõrgh., ökonomist. 27.07.41 mobiliseeriti Punaarmeesse, 1942 Eesti korpus, arr. 03.10.44, trib. 18.12.44, §58-10 lg.2, 10+5, Kaitseliit, nõukogudevastane agitatsioon. [ZEV II köide; A.K. kaust 10; R2 ar 28411].

MELLES, Johannes, Toomas m, s. 27.06.01, eluk. Harjumaa, põllutööline. 20.08.41 mobiliseeriti Punaarmeesse. [ZEV II köide].

MELLIK, Edgar, Hans m, s. 1923, eluk. Tallinn, Müürivahe 33-8. 30.10.44 mobiliseeriti Punaarmeesse, tagavarapataljon, 8. korpus. [KRA,1-3-1].

MELLIK, Valter, Hans m, s. 23.02.20, eluk. Tallinn, raudteelane. 04.08.41 mobiliseeriti Punaarmeesse, 12.08.41 laevaga "Tõnu" viidi Leningradi. [Eesti Sõna 06.04.43; ZEV II köide].

MELLING, Johannes, Jüri m, s. 02.05.08, eluk. Läänemaa Kullamaa v., põllutööline. 22.07.41 mobiliseeriti Punaarmeesse, pole teada, et tuli tagasi. [Lääne Sõna 1942; ZEV II köide; A.K. tööpat.].

MELLIS, Ants m. 1941 mobiliseeriti Punaarmeesse, 11.42 liikus koos diviisiga Velikije Luki suunas, jäi haiglasse Seližarovo juures. [cb].

MELLIS, Elmar, August m, s. 22.08.12, eluk. Harjumaa, põllutööline. 22.07.41 mobiliseeriti Punaarmeesse. [ZEV II köide].

MELLIS, Hans, Johannes en ka Ants, in. ka Juhan m, s. 05.07.15 Harjumaa Keila v., eluk. Keila v. Türisalu k., põllutööline. 22.07.41 mobiliseeriti Punaarmeesse, Harjumaa Sõjakomissariaat, Arhangelski obl., 856. ehitus-tööpataljon, Eesti korpus, nooremseersant, 19.03.45 langes Läti Kuramaa, maetud Dzirnieki. [A.K. kaust 1-42; ERAF kart. 23; ZEV II köide].

MELLIS, Jaan m, eluk. Harjumaa. 1941 mobiliseeriti Punaarmeesse, 19.03.45 langes Läti Kuramaa. [A.K. kaust 2-14].

MELLIS, Juhannes, Johannes ka Mellin, en ka Johannes, in ka Juhannes m, s. 31.03.17 Harjumaa Vääna v., eluk. Keila v. Türisalu k., 6 kl., põllumees. 22.07.41 mobiliseeriti Punaarmeesse, Arhangelski obl. 1. tööpataljon, tööline, Eesti korpus, 921 laskurpolk, 21.12.42 teadmata kadunud Alekseikovo k. all, oli saksa sõjavangis Polotskis ja teistes laagrites. [ERAF kart. 23; ZEV II köide; ERA,R-1606-1-187,lk174; V.Luki in memoriam].

MELLIS, Peeter, Johannes in ka Juhan m, s. 12.08.13 Harjumaa Keila v., eluk. Harku v. Türisalu, ka Tallinn, 6 kl., lihttööline, Vineeri- ja Mööblivabrik. 27.07.41 mobiliseeriti Punaarmeesse, Sverdlovski obl. Krasnouralsk, 789. ehitus-töökolonn, Eesti korpus, 300. laskurpolk, miinipildur. [ERAF kart. 23; ZEV II köide; ERAF kart. 6-2].

MELLISTE, Elmar-Oskar, Mihkel m, s. 06.08.13 Harjumaa, eluk. Harjumaa Padise v. Kömmaste k., 6 kl., põllutööline. 25.07.41 mobiliseeriti Punaarmeesse, Arhangelski obl. Limenda, 109. töökolonn, Eesti korpus, 354. laskurpolk. [ERAF kart. 23; ZEV II köide].

MELLISTE, Endel, Jüri m, eluk. Läänemaa Piirsalu v. Viti k. 1941 mobiliseeriti Punaarmeesse, Haapsalu Sõjakomissariaat, Eesti korpus, 18.03.45 langes Läti Kuramaa, maetud Tuški. A.K. kaust 1-42].

MELLISTE, Raimond m, eluk. Läänemaa Piirsalu v. 07.41 mobiliseeriti Punaarmeesse, laev läks miinile Kunda lähedal, viidi "Aegnal" Leningradi. [Ellen V6].

MELLOV, Viktor, Andres m, s. 1924, eluk. Tallinn, Aia 6-5, ajakirjanik. 06.01.45 mobiliseeriti Eesti Laskurkorpusesse. [KRA,1-3-2].

MELMAN, Aleksander, Karl m, s. 18.06.12, eluk. Leningrad, Tallinn, 5 kl., tisler. 1941 mobiliseeriti Punaarmeesse, Udmurdi ANSV Sarapul, 714. töökolonn, Eesti korpus. [ERAF kart. 23].

MELNIK, Vassili, Musei m, s. 1926, eluk. Nõmme, Mustamäe 65-3. 11.05.45 mobiliseeriti Punaarmeesse, jaotuspunkt. [KRA,1-3-1].

MELNIKOV, Aleksander, Nikolai m, s. 22.09.18, eluk. Tartumaa, ajateenija, tegevväelane. 22.06.41 saadeti sunniviisil Venemaale. [ZEV IV köide].

MELNIKOV, Aleksei, Miron m. 1941 mobiliseeriti Punaarmeesse, Eesti korpus, 29.10.45 surma teade ENSV Sõjakomissariaati. [KRA,9-4-3].

MELNIKOV, Ivan, Mihhail m venelane, s. 20.09.16 Mustvee, eluk. Tallinn, Jaan Tombi 36-1, 6 kl., NKVD töötaja raudteel. 1941 Punaarmee, rindel, NKVD 20. diviis, Eesti korpus, 354. laskurpolk, 28.12.42 langes Velikije Luki all. [ERAF kart. 23; KRA;9-4-2; V.Luki in memoriam].

MELNIKOV, Ivan, Pjotr m, eluk. Tartumaa Peipsiääre v. 1941 mobiliseeriti Punaarmeesse, Tartumaa Sõjakomissariaat, Eesti korpus, 26.03.45 langes Läti Kuramaa, maetud Dzirnieki. [A.K. kaust 1-42].

MELNIKOV, Kuzma, Pavel m Venemaa eestlane, s. 15.03.17 Omski obl. Krutinski raj, eluk. sama, 4 kl., põllutööline. 1941 sõjaväes Vladivostokis, Eesti korpus, 27. laskurpolk. [ERAF kart. 23].

MELNIKOV, Mihhail, Aleks m. 1941 mobiliseeriti Punaarmeesse, Eesti korpus, 16.07.46 surma teade ENSV Sõjakomissariaati. [KRA,9-4-3].

MELNIKOV, Mihhail, Nikolai m venelane, s. 12.10.07 Tartumaa Kasepää v., eluk. Jõgevamaa, Tallinn, 4 kl. müürsepp, sõjaväebaasid. 23.07.41 mobiliseeriti Punaarmeesse, Tšeljabinski obl., Kozarevski sovh., laohoidja, Eesti korpus, 7. laskurdiviis, 27. laskurpolk, vanemseersant, võttis osa Velikije Luki ja Kuramaa lahingutest. [ERAF kart. 23; ZEV II köide; ERAF kart. 6-2].

MELNIKOV, Nikolai, Pjotr m, s. 07.05.14, eluk. Virumaa. 26.07.41 mobiliseeriti Punaarmeesse. [ZEV II köide].

MELNIKOV, Petr m. 07.41 mobiliseeriti Punaarmeesse, 25.08.41 pääses hukkuvalt laevalt "Eestirand". [Linna Teataja 19.09.41].

MELNIKOV, Semjon, Nikolai m venelane, s. 14.08.05 Tartumaa Kasepää v., eluk. Tallinn, 4 kl., müürsepp. 07.41 mobiliseeriti Punaarmeesse, Tšeljabinski obl., kolh. "Krasnõi Majak", Eesti korpus, 7. laskurdiviis. [ERAF kart. 23].

MELNIKOV, Vassili, Nikolai m venelane, s. 31.10.11 Virumaa, eluk. Narva, 4 kl., kingsepp. 07.41 mobiliseeriti Punaarmeesse, Sverdlovski obl. Rež, 787. ehitus-tööpataljon, puusepp, Eesti korpus, 300. laskurpolk. [ERAF kart. 23].

MELS, Aleksander, Liisa m, s. 1909 Harjumaa Ravila v., eluk. Peningi v., 4 kl., talusulane. 1941 mobiliseeriti Punaarmeesse, arr. 14.11.43, trib. 20.11.43, §19-58-1b, 8+3, kavatses üle minna sakslaste poolele. R2 27407; ar H87].

MELS, Bruno, Priidik m, s. 1925, eluk. Tallinn, Liivalaia 57-1. Õpilane. 1945 mobiliseeriti Eesti Laskurkorpusesse. [KRA,1-3-2].

MELSAS, Aleksander m, s. 1919, eluk. Läänemaa Haapsalu. 1941 mobiliseeriti Punaarmeesse, 27. laskurpolk. [A.K. kaust 4-8].

MELSAS, Ferdinant-Voldemar, August m, s. 06.06.09 Läänemaa Kullamaa v., eluk. Tallinn, Toom-Kuninga 21-16, 4 kl., kütjamasinist, võitööstus "Kombinaat". 27.07.41 mobiliseeriti Punaarmeesse, Arhangelski obl. Krasnoborski raj., Slobodskoi metsapunkt, 111. töökolonn, Eesti korpus. [ERAF kart. 23; ZEV II köide]. Täpsustamine: sünd. ka 06.07.1909.

MELSAS, Heinrich, Mihkel m, s. 21.01.22, eluk. Saaremaa, põllutööline. 03.08.41 mobiliseeriti Punaarmeesse. [ZEV II köide].

MELSAS, Johannes, August m, s. 06.11, eluk. Läänemaa, põllutööline. 22.07.41 mobiliseeriti Punaarmeesse. [ZEV II köide].

MELSAS, Juljus, Jaan en ka Juulius m, s. 03.06.11 Saaremaa Kaarma v., eluk. sama, 4 kl., põllutööline, ehitustööline, puusepp. 03.08.41 mobiliseeriti Punaarmeesse, Sverdlovski obl. UAZ, 820. ehitus-töökolonn, Eesti korpus, 300, laskurpolk. [ERAF kart. 23; ZEV II köide].

MELSAS, Leopold, Tõnis m, s. 05.03.08 Tallinn, eluk. Tallinn, Vana-Kalamaja 38/2, kaubanduskool, kaubasadamas kaubasaatja. 27.07.41 mobiliseeriti Punaarmeesse, Arhangelski obl. Arhangelsk, 1110. ehitus-töökolonn, Eesti korpus, radist. [ERAF kart. 23].

MELSAU, Heindrich, Mihkel m, s. 1922 Saaremaa Leisi v., eluk. sama, 5 kl., talunik, kalur. 1941 mobiliseeriti Punaarmeesse, arr. 07.02.43, trib. 04.03.43, §58-1b, 10+5, surn. 17.04.44, läks üle sakslaste poolele. [R2 ar 27154].

MELSES, Oskar, Jaan m, eluk. Saaremaa. 1941 Punaarmee, evak.haigla nr. 5115, surn. [KRA,9-4-2].

MELSO, Leo-Karl, Kaarel en ka Karl-Leo m, s. 07.11.21 Tartu, eluk. Tartu, Gustav Adolfi 48-3, keskh., sõjaväelane, kokk. 04.07.41 mobiliseeriti Punaarmeesse, Sverdlovski obl. Sverdlovsk, 964. ehitus-töökolonn, Eesti korpus, 23. suurtükiväepolk, telefonist, arr. 16.08.41, §58-10 lg.2, nõukogudevastane agitatsioon, 31.10.41 otsustati vabastada. [ERAF kart. 23; ZEV II köide; R3 4612-E].

MELSORG, August, Eduard m, s. 1911, eluk. Virumaa. 1941 mobiliseeriti Punaarmeesse, 07.01.43 teadmata kadunud Velikije Luki all. [V.Luki in memoriam].

MELT, Edgar m, s. 26.02.08, eluk. Harjumaa Keila v. 1941 mobiliseeriti Punaarmeesse, oli saksa sõjavangis Polotskis ja teistes laagrites. [ERA,R-1606-1-187,lk174].

MELTS, Alfred, Otto m Venemaa eestlane, s. 14.01.03 Kalinini obl, eluk. Moskva obl. Štšelkovski raj, 4 kl., elektrimontaaž, tööde meister. 1941 mobiliseeriti Punaarmeesse, Eesti korpus, seersant. [ERAF kart. 23].

MELTS, Ants, Jüri m, s. 1910, eluk. Tallinn, Weizenbergi 16-2, lukksepp. 1945 mobiliseeriti Eesti Laskurkorpusesse, Tallinna meresadam. [KRA,1-3-2].

MELTS, Arnold, Daniel m, s. 1909, eluk. Võrumaa. 1941 mobiliseeriti Punaarmeesse. [A.K. kaust 6-68].

MELTS, Eduard-Kristjan, Peeter m, s. 20.04.1893, eluk. Tallinn, kolonel, tegevväelane. 15.07.41 saadeti sunniviisil Venemaale, 122. laskurdiviisi tagalaülem, polkovnik. [ZEV IV köide; ERAF kart. 6-2].

MELTS, Elle, Mihhail en ka Ella n Venemaa eestlane, s. 05.13 Baškiiri ANSV, eluk. Tšeljabinski obl, kõrgh., stomatoloog. 1941 mobiliseeriti Punaarmeesse, Eesti korpus, arst. [ERAF kart. 23].

MELTS, Richard, August m, s. 27.05.22, eluk. Tallinn, keskkooliõpilane. 03.07.41 mobiliseeriti Punaarmeesse. [ZEV II köide].

MELTS, Teedo, Karl m, s. 28.05.15 Tallinn, eluk. Tallinn, Telliskivi 42-4, tehnik ehitusosakonnas, Linna Heakorratrust. 10.08.41 mobiliseeriti Punaarmeesse, Sverdlovski obl. Irbit, metsatööstus, Eesti korpus, sapöör, võttis osa Velikije Luki, Narva, Eesti ja Kuramaa lahingutest. [ERAF kart. 23; ZEV II köide; ERAF kart. 6-2].

MELTSAS, Alfred, Mihkel m, s. 17.01.21 Tartumaa Rõngu v., eluk. Rõngu v. Ruusa t., 6 kl., põllutööline. 03.07.41 mobiliseeriti Punaarmeesse, sõjaväes, Sverdlovski obl. Kamensk UAZ, Tööpataljon, Eesti korpus, 23. art.polk, sihtur, 06.10.44 langes sõjas. [ERAF kart. 23; ZEV II köide; KRA,9-4-2].

MELTSAS, Anto, Jaan m, eluk. Võrumaa. 1941 Punaarmee, Eesti korpus, 921. laskurpolk, 23.11.44 langes sõjas. [KRA,9-4-2].

MELTSAS, Anton, Anton m, s. 09.04.21 Järvamaa Mäo v., eluk. Tallinn, 6 kl., treial-lukksepp. 02.08.41 mobiliseeriti Punaarmeesse, Kuibõševi obl. Kuibõšev, 1340. töökolonn, tööline, Eesti korpus, 300. laskurpolk. [ERAF kart. 23; ZEV II köide].

MELTSAS, Ants, Hans m, s. 09.01.21 Mõisaküla, eluk. Pärnu, 9 kl., sepp, autojuht, Sõjakomissariaat. 02.07.41 mobiliseeriti Punaarmeesse, sõjaväes, Saraatovi obl., kolh. "Pobeda", Eesti korpus, 7. laskurdiviis, 482. üksik luurerood. [ERAF kart. 23; ERAF kart. 6-2].

MELTSAS, Elmar, Anton m, s. 09.04.21, eluk. Tallinn, lukksepp. 02.08.41 mobiliseeriti Punaarmeesse. [ZEV II köide].

MELTSAS, Harald, Hans m, s. 28.02.08 Viljandimaa Imavere v., eluk. Tallinn, Magasini 2b-1, 6 kl., tööline, Paberivabrik "Tselluloos". 27.07.41 mobiliseeriti Punaarmeesse, Arhangelski obl. Kotlas, 117. töökolonn, Eesti korpus. [ERAF kart. 23].

MELTSAS, Harri, Peeter m, s. 19.04.22 Tallinn, eluk. Tallinn, Koidu 13-9, 6 kl., kingsepp. 02.07.41 mobiliseeriti Punaarmeesse, Tatari ANSV Kaasan, 613. ehitus-töökolonn, Eesti korpus, 300. laskurpolk. [ERAF kart. 23; ZEV II köide]. Täpsustamine: sünd. ka 19.04.1921.

MELTSAS, Heinrich, Mihkel m, s. 21.01.22 Saaremaa Leisi v., eluk. Leisi v. Asuka k., 5 kl., meremees, kalur. 07.41 mobiliseeriti Punaarmeesse, Sverdlovski obl. UAZ, 620. tööpataljon, Eesti korpus, 27. laskurpolk. [ERAF kart. 23].

MELTSAS, Juhan, August ka Melsas, Johannes m, s. 29.07.11 Läänemaa Kullamaa v., eluk. Kullamaa v. Silla a-k, 4 kl., lihunik. 07.41 mobiliseeriti Punaarmeesse, Vologda obl., 337. ehituspataljon, Eesti korpus, 300. laskurpolk. [Lääne Sõna; ERAF kart. 23].

MELTSAS, Karnet, Vidrik m Venemaa eestlane, s. 08.03.20, eluk. Novosibirski obl. Nikolajevka k., 3 kl., lihttööline. 1941 Novosibirski obl., tööpataljon, Eesti korpus. [ERAF kart. 23].

MELTSAS, Oskar, Jaan ka Melsas m, s. 21.05.21 Saaremaa Kaarma v., eluk. Tallinn, 6 kl., puusepp. 02.07.41 mobiliseeriti Punaarmeesse, RKKA-s, Tatari ANSV Kaasan, 617. ehitus-töökolonn, Eesti korpus. [ERAF kart. 23].

MELTSAS, Richard m, s. 11.09.15, eluk. Tartumaa Kuigatsi v., kokk. 06.41 saadeti sunniviisil Võrumaale, oli saksa sõjavangis Königsbergis, vab. Valgas 09.11.41. [ERA,R-1606-1-187,lk35].

MELTUM, **Aleksander** m Venemaa eestlane, s. 26.04.22, eluk. Venemaa. 1941 Punaarmee, oli saksa sõjavangis Polotskis ja teistes laagrites. [ERA,R-1606-1-187,lk174].

MELV, **Adolf** m, eluk. Läänemaa Ridala v., põllutööline. 03.07.41 mobiliseeriti Punaarmeesse. [Lääne Sõna].

MEMO, **Elmar, Eduard** m Venemaa eestlane, s. 04.10.22 Peterburi kub, eluk. Leningradi obl. Luuga raj. Putjatino k., 6 kl., traktorist. 1941 mobiliseeriti Punaarmeesse, Vologda obl. Tšerepovets, 459. töökolonn, traktorist, Eesti korpus. [ERAF kart. 23].

MENDALI, **Alfred, Karl** m. 1941 mobiliseeriti Punaarmeesse, Eesti korpus, seersant, 14.11.44 surma teade ENSV Sõjakomissariaati. [KRA,9-4-3].

MENDEL, **Elmur, Johannes** m, s. 28.02.21 Tallinn-Nõmme, eluk. Tallinn-Pääsküla, 10 kl., raudteelane, teevalvur raudteel. 04.08.41 mobiliseeriti Punaarmeesse, 12.08.41 viidi laevaga "Tõnu" Venemaale, Sverdlovski obl. Tšaikovski raj. Verdlesti, metsatrustis lihttöölisena, Eesti korpus, 27. laskurpolk, 27.12.42 langes Velikije Luki all. [Eesti Sõna 13.04.43; ERAF kart. 23; KRA,9-4-2].

MENDEL, **Heinrich, Jaan** m, s. 17.08.17, eluk. Tallinn, paberivabrikutööline. 22.07.41 mobiliseeriti Punaarmeesse. [ZEV II köide].

MENDEL, **Juljus, Karl** en ka Julius, in ka Kaarel m, s. 07.01.08 Harjumaa Hageri v., eluk. Tallinn, Liivalaia 11-3, 6 kl., pagar, leibur, Seemneühistu, müüja. 07.08.41 mobiliseeriti Punaarmeesse, Vabariiklik Sõjakomissariaat, Sverdlovski obl. Ivdel, raudteel, Eesti korpus, 27. laskurpolk, 18.03.45 langes Läti Kuramaa, maetud Vanagi. [A.K. kaust 1-42; ERAF kart. 23; ZEV II köide].

MENDELEJEV, **Aleksander, Samuel** m juut, s. 30.09.13 Riia, eluk. Narva, gümnaasium, raamatupidaja artellis. 07.41 mobiliseeriti Punaarmeesse, Molotovi obl. Kišertski raj., Eesti korpus, 18.11.46 surma teade ENSV Sõjakomissariaati, langes lahingus Sõrve säärel 10.44. [ERAF kart. 23; KRA,9-4-3; tü].

MENDELMANN, **Reinhold-Friedrich, Johannes** m, s. 11.01.12, eluk. Tallinn, puusepp. 27.07.41 mobiliseeriti Punaarmeesse. [ZEV II köide].

MENDELSON, **Anton, Jaan** m, s. 23.12.18, eluk. Viljandimaa Taevere v., põllutööline, ajateenija, tegevväelane. 06.41 saadeti sunniviisil Venemaale, oli saksa sõjavangis Königsbergis, vab. Valgas 09.11.41. [ZEV IV köide; ERA,R-1606-1-187,lk35].

MENDIK m. Punaarmee, Eesti korpus, seersant. [Vend I/113].

MENDIK, **Felix, Aleksander** m, s. 03.02.01, eluk. Läänemaa Haapsalu, muusikaõpetaja. 20.08.41 mobiliseeriti Punaarmeesse. [ZEV II köide].

MENDIK, **Garri, Ernest** en ka Harry, in ka Ernstin m, s. 25.03.10 Võrumaa Kasaritsa v., eluk. Tartu, 6 kl., lukksepp., madratsitegija, madratsitööstuse omanik. 27.07.41 mobiliseeriti Punaarmeesse, Sverdlovski obl. Krasnouralsk, tööpataljon, Eesti korpus, 925. laskurpolk. [ERAF kart. 23; ZEV II köide].

MENDIK, **Ivan, Jakob** m Venemaa eestlane, s. 1914 Kalinini obl. Novosokolniki raj, eluk. Murmanski obl, 4 kl., autojuht. 24.06.41 mobiliseeriti Punaarmeesse, RKKA, rindel, Murmanski suunal, Eesti korpus, 27. laskurpolk, 21.03.45 langes Läti Kuramaa. [A.K. kaust 8-27; ERAF kart. 23]. [ru].

MENDOK, **Alfred, Johannes** m, s. 1912. 1941 mobiliseeriti Punaarmeesse, 1. tagavaralaskurpolk, seersant, surn. 12.03.42 tulekahjus, Porošino. [KRA,9-4-7].

MENDRE, **Gustav** m. Eesti korpus 1942-1945. [A.K. kaust 9].

MENDRE, **Gustav, Gustav** in ka Kustas m, s. 25.07.20 Tallinn, eluk. Tartu, 13 kl., agronoom, ökonomist, joonestaja, üliõpilane. 02.07.41 mobiliseeriti Punaarmeesse, Tšeljabinski obl. Tšeljabinsk, 1045. töökolonn, tööline, Eesti korpus, 354. laskurpolk, 25.12.42 langes Lavrino k. all. [ERAF kart. 23; ZEV II köide; V.Luki in memoriam].

MENGEL, **Alfred, Juhan** m. 1941. a. mobiliseeriti Punaarmeesse, maetud Sverdlovski obl. Kamõšlovi kalmistu. [U.Usai 2R].

MENING, **Vladimir, Ivan** m Venemaa eestlane, s. 20.12.05 Kalinini obl, eluk. Kalinini obl. Stojakino, 3 kl., mölder. 1942 Eesti korpus. [ERAF kart. 23].

MENJAJEV, **Roman, Paul** m, s. 1913, eluk. Tallinn, Kingissepa 25-1, kinodirektor. 1945 mobiliseeriti Eesti Laskurkorpusesse, Kinofikatsoon "Skandia". [KRA,1-3-2].

MENKOV, **Maksim, Nikolai** m. 1941 mobiliseeriti Punaarmeesse, Eesti korpus, 917. laskurpolk, 30.11.44 surma teade Sõjakomissariaati. [KRA,9-4-3].

MENKOV, **Nikolai, Aleksandr** m venelane, s. 21.06.18 Virumaa Vasknarva v., eluk. Vasknarva v., Tallinn, 5 kl., kingsepp, katlakütja, pioneerivanem. 07.41 mobiliseeriti Punaarmeesse, Arhangelski obl., 1110. ehitus-töökolonn, Eesti korpus, 1. laskurpolk. [ERAF kart. 23].

MENKOV, **Nikolai, Dimitri** m, s. 20.10.14, eluk. Virumaa Narva, kingsepp. 30.07.41 mobiliseeriti Punaarmeesse. [ZEV II köide].

MENKOV, **Nikolai, Ekateriina** m, s. 09.05.18, eluk. Virumaa, kingsepp. 31.07.41 mobiliseeriti Punaarmeesse. [ZEV II köide].

MENN, **Vladimir, Grigori** m, s. 1920, eluk. Saaremaa. 1941 mobiliseeriti Punaarmeesse, 25.12.42 teadmata kadunud Velikije Luki all. [V.Luki in memoriam].

MENNI, **Artur, Jaan** ka Säre m Venemaa eestlane, s. 10.1896 Tartu, eluk. Moskva, Kudrinskaja 11/13-45, lõpetamata kõrgh., poliittöötaja, finantsala, pearaamatupidaja. 1942 Eesti korpus, 249. laskurdiviis, major. [ERAF kart. 23].

MENNIND, **Roland, Eduard** ka Menning m, s. 1909, eluk. Tartu. 1941 mobiliseeriti Punaarmeesse. [A.K. kaust 6-80].

MENNING, **Karl, Mihkel** m Venemaa eestlane, s. 1893, eluk. Leningradi obl. 1942 Eesti korpus. [A.K. kaust 6]. [RU].

MENNING, **Voldemar** m, eluk. Tallinn, insener. 1941 mobiliseeriti Punaarmeesse, Udmurdi ANSV Sarapul, surn. 10.42 kopsupõletikku. [ERA,1608-2-409,lk179].

MENNING-PUSTA, **Henn, Karl** m, s. 15.06.07 Tartu, eluk. Tallinn, Jakobsoni 71, kõrgh., elektriinsener, tehniline juhataja raadiotehases. 27.07.41 mobiliseeriti Punaarmeesse, Udmurdi ANSV Sarapul, 316, 714(?) Kambarka töökolonn, surn. 27.10.41 Udmurdi ANSV Sarapuli haiglas, tööõnnetus, veremürgitus. [ZEV II köide; 6354-E 25-70; Tln. Perekonnaseisuameti arh.; E.Pillikse 2004; A.K. tööpat.; ERA,1608-2-409,lk157].

MENSKO, **Voldemar, Jaan** m, s. 16.10.21, eluk. Petserimaa, põllutööline. 03.07.41 mobiliseeriti Punaarmeesse. [ZEV II köide].

MENŠIKOV, **Aleksandr, Konstantin** m venelane, s. 10.06.22 Poola, eluk. Tallinn, Rootsi 12-1, 6 kl., autoremontija, õlitaja, Tekstiilivabrik "Juuni Võit". 02.07.41 mobiliseeriti Punaarmeesse, Pensa obl. Nižni Lomov, 645. ehituspataljon, Eesti korpus, 27. laskurpolk, 01.01.43 langes Velikije Luki all. [ERAF kart. 23; V.Luki in memoriam].

MENŠIKOV, **Sergei, Peeter** m, s. 1919, eluk. Petserimaa, ajateenija, tegevväelane. 1941 saadeti sunniviisil Venemaale. [ZEV IV köide].

MENŠIKOV, **Vassili, Peeter** m venelane, s. 13.02.20 Petserimaa Petseri v., eluk. Tallinn, 6 kl., madrus laeval, sõjasadam,

sanitaarlaev. 02.07.41 mobiliseeriti Punaarmeesse, sõjalaeval "Miheline", Eesti korpus, 917. laskurpolk. [ERAF kart. 23; ZEV II köide]. Täpsustamine: sünd. ka 13.02.1919.

MENT, August, Johannes m, s. 25.08.10, eluk. Läänemaa Oru v., elektromehaanik, ehitustööline. 22.07.41 mobiliseeriti Punaarmeesse. [Lääne Sõna; ZEV II köide].

MENT, Edgar, Eduard m, s. 13.05.24 Virumaa Pada v., eluk. Tartumaa Avinurme v., keskh., juhutööline. 27.08.41 hävituspataljon, Tšeljabinski obl., kolhoos, Eesti korpus, 354. laskurpolk. [ERAF kart. 23].

MENT, Edgar, Oskar ka Mendt m, s. 25.04.1897 Tallinn, eluk. Tallinn, Viljandi 8-11, keskh., elektrik-kinomehaanik, Punaarmee maja. 22.08.41 mobiliseeriti Punaarmeesse, Leningradi obl. Rahja, 93. üksik-ehituspataljon, Eesti korpus, 1. laskurpolk, klubis. [ERAF kart. 23; ZEV II köide].

MENT, Hermann, Johannes m, s. 24.06.12, eluk. Läänemaa Oru v., põllutööline. 22.07.41 mobiliseeriti Punaarmeesse. [Lääne Sõna; ZEV II köide].

MENT, Karl, Hindrek m, s. 31.03.06, eluk. Harjumaa, põllutööline. 21.08.41 mobiliseeriti Eestis. Augusti lõpul viidi mootorpurjeka "Õrnega" Hankosse. 02.12.41 paigutati aurikule "Jossif Stalin". Miinitõkke otsa jooksnud laevalt päästsid kohalikud kalurid. [Eesti Sõna 10.12.41; ZEV II köide].

MENT, Viktor m, eluk. Virumaa Roela v. Tudu. 1941 suvel mobiliseeriti Punaarmeesse, hukkus Eesti korpuses. [A.K. tööpat.].

MENTAL, Gustav, Johannes m, s. 04.03.04, eluk. Läänemaa Taebla v., põllutööline. 20.08.41 mobiliseeriti Punaarmeesse. [Lääne Sõna; ZEV II köide].

MENTS, Frits, Jakov m Venemaa eestlane, s. 25.03.18 Pihkva, eluk. Kirovi obl. Šestakovski raj. Kiseli k., 6 kl., traktorist, motorist. 1942 Eesti korpus, 27. laskurpolk. [ERAF kart. 23].

MEO, Friedrich, Jüri m, s. 09.06.18, eluk. Viljandi, põllutööline, ajateenija, tegevväelane. 28.06.41 saadeti sunniviisil Venemaale, oli saksa sõjavangis Königsbergis, vab. Valgas 09.11.41. [ZEV IV köide; ERA,R-1606-1-187,lk35].

MEOKAS, Arnold, Hinkel m, s. 03.01.11, eluk. Tallinn, tööline raudteel. 22.08.41 mobiliseeriti Punaarmeesse. [ZEV II köide].

MEOKAS, Johann, Tõnis ka Miokas, en ka Jaan, Johannes, Ivan, in ka Denis m, s. 03.01.21, eluk. Viljandimaa, põllutööline. 07.41 mobiliseeriti Punaarmeesse, 354. laskurpolk, surn. 14.04.42, maetud Sverdlovski obl. Kamõšlovi kalmistu. [U.Usai IR,2R; ZEV II köide].

MEOKAS, Johannes, Jüri m, s. 13.11.20, eluk. Viljandimaa, põllutööline. 03.07.41 mobiliseeriti Punaarmeesse, surn. 13.08.42. [U.Usai IR; ZEV II köide].

MEOKAS, Roland, Jüri m, s. 27.12.12, eluk. Harjumaa, majahoidja. 05.08.41 mobiliseeriti Punaarmeesse. [ZEV II köide].

MEOLA, Olev, Roosi m, s. 13.06.22 Virumaa Avanduse v., eluk. Järvamaa Särevere v. Tänassilma k., 6 kl., põllutööline. 09.07.41 evakueeriti Venemaale, Punaarmee raj., kolh. "Aktivist", Eesti korpus, 249.laskurdiviis. [ERAF kart. 23].

MEOS n, arst. Punaarmee, Eesti korpus, 7. laskurdiviis. [Vend I/142].

MEOS, Adelbert, August m, s. 23.10.19, eluk. Võrumaa, põllutööline, ajateenija, tegevväelane. 28.06.41 saadeti sunniviisil Venemaale, oli saksa sõjavangis Königsbergis, vab. Valgas 09.11.41. [ZEV IV köide; ERA,R-1606-1-187,lk35].

MEOS, Albert, Karl m, s. 16.10.10 Tartu, eluk. Tartu, Turu 40-4, 6 kl., maaler, villakraasija, Meltsi villatehas. 27.07.41 mobiliseeriti Punaarmeesse, Leningrad, Sverdlovski obl Rež, 788. ehitustöökolonn, Eesti korpus, 921, laskurpolk, 21.12.42 teadmata kadunud Alekseikovo k. all. [ERAF kart. 23; ZEV II köide; V.Luki in memoriam].

MEOS, Aleksander, Eduard m, s. 16.02.17 Tartu, eluk. Tartu, Pärna 27-17, 5 kl., lihttööline. 1941 rindel, Molotovi obl., Sverdlovski obl. Nižni Tagil, 392. ehitus-töökolonn, Eesti korpus, arr. 26.04.43, trib. 28.05.43, §19-58-1b, 58-11, 58-10 lg.2, 10+3, kavatses üle minna vaenlase poolele, nõukogudevastane agitatsioon. [ERAF kart. 23; R3 6729-E].

MEOS, Aleksander, Karl m, s. 19.09.25 Kemerovo obl, eluk. Jõgevamaa. 1941 mobiliseeriti Punaarmeesse, Eesti korpus, 300. laskurpolk, võttis osa Novosokolniki, Eesti ja Kuramaa lahingutest, 21.03.45 sai raskelt haavata Kuramaal. [A.K. kaust 12; ERAF kart. 6-2].

MEOS, Alfred-Adolf, Eduard m, s. 1926 Kemerovo obl. Marinsk, eluk. Tartu. 1941 Punaarmee, Eesti korpus, 917. laskurpolk, miinipildur, võttis osa Saaremaa ja Kuramaa lahingutest. [ERAF kart. 6-2].

MEOS, Arnold m, s. 1914, eluk. Tallinn, plekksepp. 27.07.41 mobiliseeriti Punaarmeesse. [ZEV II köide].

MEOS, Boris, Karl m, s. 27.03.16 Tartu, eluk. Tallinn, Imanta 21-7, tööstuskool, katelsepp raudteel, lukksepp, Kalinini nim. tehas. 03.08.41 mobiliseeriti Punaarmeesse, Tšeljabinski obl. UAZ, 819. ehitus-töökolonn, Eesti korpus, 354. laskurpolk. [ERAF kart. 23; ZEV II köide].

MEOS, Eduard, Karl m. 1941 mobiliseeriti Punaarmeesse, 23.12.42 langes Malahhovo k. all. [V.Luki in memoriam].

MEOS, Eduard-Johannes, August m, s. 24.07.10, eluk. Tartumaa, raudteetööline. 22.07.41 mobiliseeriti Punaarmeesse. [ZEV II köide].

MEOS, Eino, Juhan m Venemaa eestlane, s. 04.09.11 Omski obl. Krutinski raj, eluk. Abatski raj, 4 kl., meier, võitööstus "Lenin". 1941 rindel, 249. laskurdiviis, Eesti korpus, sidevirgats. [ERAF kart. 23].

MEOS, Endel-Eugen, Osvald m, s. 07.12.20 Järvamaa, eluk. Järvamaa Koigi v. Väinurme k., 8 kl., aednik, põllutööline. 02.07.41 mobiliseeriti Punaarmeesse, Gorki obl., laadimistöödel, Eesti korpus, 354. laskurpolk. [ERAF kart. 23; ZEV II köide]. Täpsustamine: sünd. ka 07.12.1921.

MEOS, Heino, August m, s. 23.03.18 Jõgeva, eluk. Tallinn, Koidu 16, 11 kl., majavalitseja, Elamutevalitsus. 28.07.41 mobiliseeriti Punaarmeesse, Arhangelski obl. Arhangelsk, 1110. ehitus-töökolonn, sadamaehitus, Eesti korpus, 1. laskurpolk. [ERAF kart. 23; ZEV II köide].

MEOS, Kaarel, August en ka Karl m, s. 22.04.20, eluk. Tartumaa Kaarepere v., äriteenija, kutsealune. 02.07.41 mobiliseeriti Punaarmeesse Tartus, surn. 11.41 Tšeljabinski obl. UAZ-is tööpatis verisesse kõhutõppe, surn. ka Kirovogradis 01.42 tüüfusesse. [ZEV II köide; A.K. tööpat.; ERA,1608-2-409,lk179].

MEOS, Karl m, eluk. Tartumaa Saadjärve v. 1941 mobiliseeriti Punaarmeesse, Tšeljabinski obl. UAZ, surn. 10.41 kopsupõletikku. [ERA,1608-2-409,lk179].

MEOS, Leopold, Peeter m, s. 04.02.13, eluk. Tallinn, politseikordnik. 16.08.41 mobiliseeriti Punaarmeesse. [ZEV II köide].

MEOS, Vladimir, August m Venemaa eestlane, s. 16.04.21 Novosibirski obl, eluk. Novosibirski obl. Ižmorskoje raj. Jurjevka k., 4 kl., autojuht, kombainer. 1941 Eesti korpus, autojuht. [ERAF kart. 23].

MERALAIN, Arved, Juhan ka Merelain m. 1941 Punaarmee, Eesti korpus, 921. laskurpolk, 21.12.42 teadmata kadunud. [KRA,9-4-2].

MERAS, August, Toomas in ka Toom m, s. 01.08.20 Pärnumaa Tali v., eluk. Pärnumaa Kilingi-Nõmme, Pärnu 100, põllutööline. 03.07.41 mobiliseeriti Punaarmeesse, Pärnumaa Sõjakomissariaat, Eesti korpus, 22.03.45 langes Läti Kuramaa, maetud Remtes Zvani. [A.K. kaust 1-42; ZEV II köide; ERA,4062-2-10,lk75].

MERBAH, Eduard, Anton m Venemaa eestlane, s. 16.09.16 Petrogradi kub, eluk. Leningradi obl. Kolossovo raj, 7 kl., põllutööline, Kirovi nim. sovh. 01.08.41 Leningradi obl., 715. töökolonn, Eesti korpus, 27. laskurpolk. [ERAF kart. 23].

MERDIKES, Johan m, s. 08.07.19, eluk. Võrumaa Leevi v., põllutööline, kutsealune. 06.41 saadeti sunniviisil Venemaale, oli saksa sõjavangis Königsbergis, vab. Valgas 09.11.41. [ERA,R-1606-1-187,lk35].

MERDILIA, Robert, Aleksander m Venemaa eestlane, s. 30.06.13 Peterburi kub, eluk. Leningradi obl, 3 kl., laevakapteni I abi, jõelaevandus. 06.08.41 mobiliseeriti Punaarmeesse, Leningrad, Balti laevastik, roolimees II järk, Eesti korpus, 249. laskurpolk. [ERAF kart. 23].

MERDIN, Eduard, Mihail m Venemaa eestlane, s. 20.08.24 Omsk, eluk. Omsk, Podgornaja 140, 4 kl., lukksepp, BIO kombinaat. 1942 Eesti korpus, 1. laskurpolk. [ERAF kart. 23].

MERDIN, Mihail, Ivan m Venemaa eestlane, s. 01.01.22 Kalinini obl, eluk. Kalinini obl. Novosokolniki raj, 8 kl., fotograaf, kooperatiivis kokk. 1941 Molotovi obl., 3. tööpataljon, Eesti korpus. [ERAF kart. 23].

MERDJUK, Sergei, Pjotr m Venemaa eestlane, s. 15.03.07 Tartu, eluk. Omski obl. Aromarševski raj. Tšapajevka k., kingsepp. 1942 Eesti korpus. [ERAF kart. 23].

MERE, Ain-Ervin m, ohvitser. 06.41 saadeti sunniviisil Venemaale, läks üle sakslaste poolele. [Korpusepoisid lk6,125].

MERE, Aleksander-Albert-Peter, Alfred m, s. 15.10.11 Pärnumaa Lelle v., eluk. Tallinn-Kopli, Vene-Balti 37-7, 4 kl., klaasipuhuja, Joh. Lorupi klaasivabrik. 27.07.41 mobiliseeriti Punaarmeesse. Sverdlovski obl. Krasnouralsk, tööpataljon, Eesti korpus, langes Velikije Luki all. [ERAF kart. 23; ZEV II köide; Elame veel 30].

MERE, Alfred, Alfred m, s. 25.05.13 Pärnumaa Lelle v., eluk. Tallinn-Kopli, Vene-Balti 37-7, 6 kl., klaasipuhuja, Tarbeklaas. 27.07.41 mobiliseeriti Punaarmeesse, Sverdlovski obl. Krasnouralsk, ehituspataljon, Eesti korpus. [ERAF kart. 23; ZEV II köide].

MERE, Artur m. 28.07.41 mobiliseeriti Punaarmeesse, kell 23.30 viidi Ülemiste jaamast rongiga Venemaale. Kes teab?. [Eesti Sõna 13.04.43].

MERE, Elmar m, s. 02.11.15, eluk. Tallinn, vedurijuht. 22.07.41 mobiliseeriti Punaarmeesse. [ZEV II köide].

MERE, Enn m. 07.41 mobiliseeriti Punaarmeesse, 25.08.41 pääses hukkuvalt laevalt "Eestirand". [Linna Teataja 28.09.41].

MERE, Enn, Ants in ka Hans m, s. 16.04.18 Tallinn, Liivalaia, eluk. Tallinn, Narva mnt. 148-1, 6 kl., lukksepp, ajateenija. 27.07.41 mobiliseeriti Punaarmeesse, 28.07.41 viidi laevaga Venemaale, Molotovi obl. Zakamsk, 792. ehitus-töökolonn, Eesti korpus, 23. suurtükipolk, luuraja. [Eesti Sõna 05.43; ERAF kart. 23; ZEV II köide].

MERE, Gustav m. 07.41 mobiliseeriti Punaarmeesse, 25.08.41 pääses hukkuvalt laevalt "Eestirand". [Linna teataja 12.09.41].

MERE, Harry, Alfred m, s. 12.04.17 Pärnumaa Lelle v., eluk. Tallinn-Kopli, Vene-Balti 114-17, algh., klaasipuhuja, Tarbeklaas. 27.07.41 mobiliseeriti Punaarmeesse, Sverdlovski obl. Krasnouralsk, ehitus-töökolonn, Eesti korpus. [ERAF kart. 23; ZEV II köide; A.K. kaust 6-93].

MERE, Helmut, Johannes m, s. 1925, eluk. Tallinn, Koidu 57-4, sepaabiline. 1945 mobiliseeriti Eesti Laskurkorpusesse, II Masinaehitustehas. [KRA,1-3-2].

MERE, Herbert, Jakob m, s. 18.12.12, eluk. Tallinn, ametnik. 27.07.41 mobiliseeriti Punaarmeesse. [ZEV II köide].

MERE, Karl, Ants in ka Hans m, s. 10.04.10 Virumaa Salla v., eluk. Tallinn, Õle 14-10, 10 kl., mehaanik-lukksepp, elektritarveteäri "Silga". 27.07.41 mobiliseeriti Punaarmeesse, Tšeljabinski obl. Zlatoust, tööpataljon, Eesti korpus, 354. laskurpolk, 14.01.43 langes Velikije Luki all. [ERAF kart. 23; ZEV II köide].

MERE, Leopold, Helene m, s. 15.04.16, eluk. Tallinn, ekspediitor. 28.07.41 mobiliseeriti Punaarmeesse. [ZEV II köide].

MERE, Leopold, Jüri m, s. 07.02.07 Tallinn, eluk. Tallinn, Terase 3b-1, kunstikool, graafik, litograaf, graafikatööstus "Oktoober". 27.07.41 mobiliseeriti Punaarmeess4e, Sverdlovski obl Rež, 788 tööpatalon, Eesti korpus, 1. laskurpolk. [ERAF kart. 23].

MERE, Oskar-Johannes, Johannes m, s. 23.09.21, eluk. Järvamaa Paide, pagaritööline. 03.07.41 mobiliseeriti Punaarmeesse. [ZEV II köide].

MERE, Roman, Jaan m, s. 01.11.08 Tallinn, eluk. Tallinn, Herne 18-10, 11 kl., poolmeister "Kommunaar". 27.07.41 mobiliseeriti Punaarmeesse, Arhangelski obl. Kotlas, 870. ehituspataljon, Eesti korpus, 249. laskurdiviis. [ERAF kart. 23; ZEV II köide]. Täpsustamine: sünd. ka 02.12.1908.

MEREKALJU, Ester, Edgar n, s. 1923, eluk. Tallinn, Bekkeri 28-33. 12.11.44 mobiliseeriti Punaarmeesse, MPVO. [KRA,1-3-1].

MEREKIVI, Armand, Aleksander ka Merikivi, en ka Ärman m, s. 11.02.19, eluk. Virumaa Narva-Jõesuu, tekstiilitööline, ajateenija, tegevväelane. 06.41 saadeti sunniviisil Venemaale, oli saksa sõjavangis Königsbergis, vab. Valgas 09.11.41. [ERA,R-1606-1-187,lk35].

MEREKIVI, Juhannes, Juhan en ka Joann, in ka Joann m, s. 11.03.13 Narva, eluk. Narva, Rahva 14, 6 kl., tisler ehitusel. 29.07.41 mobiliseeriti Punaarmeesse, Arhangelski obl., 854. ehituspataljon, tisler, Eesti korpus, 27., 921. laskurpolk, 19.11.44 langes sõjas. [ERAF kart. 23; ZEV II köide; KRA,9-4-2].

MEREKIVI, Nikolai, Ekaterina m, s. 09.03.19, eluk. Viljandi, sepp, ajateenija, tegevväelane. 06.41 saadeti sunniviisil Venemaale, oli saksa sõjavangis Königsbergis, vab. Valgas 09.11.41. [ZEV IV köide; ERA,R-1606-1-187,lk35].

MEREKÜLL, Hovard m. 07.41 mobiliseeriti Punaarmeesse, 25.08.41 pääses hukkuvalt laevalt "Eestirand". [Linna Teataja 13.09.41].

MEREKÜLSKI, Sergei, Aleksander in ka Aleks m, s. 08.01.08 Narva, eluk. Narva, Ingeri 11, 6 kl., meistri abi, Kreenholmi Manufaktuur. 26.07.41 mobiliseeriti Punaarmeesse, Sverdlovski obl. Rež, 787. ehitus-töökolonn, Eesti korpus, 27. laskurpolk. [ERAF kart. 23; ZEV II köide].

MEREL, Emil, Tõnis m, s. 14.03.08 Läänemaa, eluk. Tallinn, Teelise 60-3, 6 kl., ehitaja. 07.41 mobiliseeriti Punaarmeesse, Arhangelski obl. Korjažma, 110. töökolonn, Eesti korpus, 921. laskurpolk, seersant, 05.10.44 teadmata kadunud. [ERAF kart. 23; KRA,9-4-2].

MERELA, Artur, Anna m, s. 27.09.16 Järvamaa Järva-Jaani a-k, eluk. Virumaa, 4 kl., kaevur, valvur, Kohtla Õlitööstus. 1941 Rakvere hävituspataljon, Tšeljabinski obl., artellis treial, Eesti korpus, 7. laskurdiviis, 482. laskurpolk, luuraja. [ERAF kart. 23; ERAF kart. 6-2].

MERELA, Edgar-Ottomar, Otto m, s. 20.12.10, eluk. Tallinn, puupapivabrikutööline. 27.07.41 mobiliseeriti Punaarmeesse. [ZEV II köide].

MERELA, Voldemar, Joosep m, s. 05.10.11, eluk. Harjumaa, kalur. 22.07.41 mobiliseeriti Punaarmeesse. [ZEV II köide].

MERELAHT, Enn, Afanassi m, s. 02.09.21, eluk. Tallinn, klaasivabrikutööline. 03.07.41 mobiliseeriti Punaarmeesse. [ZEV II köide].

MERELAHT, Vladimir, Ivan m, s. 15.01.07, eluk. Saaremaa, talupidaja. 02.08.41 mobiliseeriti Punaarmeesse. [ZEV II köide].

MERELAID, Aleksander, August m, s. 21.06.06 Pärnu, eluk. Tallinn, Narva mnt. 11, 6 kl., torulukksepp, ehitusettevõttes puusepp. 05.07.41 hävituspataljonid (4,16,1), 1. Eesti kütipolk, Eesti korpus, laskur. [ERAF kart. 23].

MERELAID, Ernst, Mart m, s. 28.08.21, eluk. Virumaa Narva, kalur. 02.07.41 mobiliseeriti Punaarmeesse. [ZEV II köide].

MERELAID, Ossia, Mihail m, s. 20.04.08, eluk. Saaremaa, talupidaja. 03.08.41 mobiliseeriti Punaarmeesse. [ZEV II köide].

MERELO, Valter, Jaan en ka Valdur m, s. 01.11.22 Pärnumaa Seliste v., eluk. Tõstamaa v., 6 kl., põllutööline, kalur, puutööline, Telliskivi vabrik. 03.07.41 mobiliseeriti Punaarmeesse, Kuibõševi obl., Kuibõšev, Telliskivi vabrik, Eesti korpus, 354. laskurpolk. [ERAF kart. 23; ZEV II köide].

MERELT, Villem-Ernst-Gustav, Ernst end. Michelson, en ka Wilhelm m, s. 12.11.1896 Viljandimaa Raudna v., eluk. sama. EV major. Punaarmees 180. diviisi 21.polgu varustusülem majori auastmes, arr. 14.06.41, süüdistuskokkuvõte 25.10.41 - Eesti sõjaväe ohvitser, 1918-19 võttis osa lahingutest Punaarmee vastu, 1930-31 osales vapside liikumises, suhtus eitavalt Punaarmee sissetulemisse ja nõukogude võimu kehtestamisse Eestis, levitas laimu kolhoosikorra kohta, erin. otsusega 05.09.42 mõisteti 15 aastaks paranduslike tööde laagrisse, surn. 26.08.43 Krasnojarski tapilaagris, surma põhjus roiskveresus. [Ü.Uluots, Eesti ohvitseride saatus; J.Pihlau, Auraamat; R3 7977-E].

MEREMAA, Enno, Archibald en. ka Enn m, s. 03.01.11 Tallinn, Vesivärava 24-8, eluk. sama, 6 kl., sadamatööline, ametnik, Merelaevandus. 27.07.41 mobiliseeriti Punaarmeesse, 25.08.41 pääses hukkuvalt laevalt "Eestirand", Sverdlovski obl. Rež, 788. tööpataljon, Eesti korpus, 354. laskurpolk, seersant, 01.01.43 langes Tarašanka k. all. [Linna Teataja 12.09.41; ERAF kart. 23; ZEV II köide; KRA,9-4-2; V.Luki in memoriam].

MEREMAA, Jüri, Aleksander m, s. 02.05.16 Petrograd, eluk. Narva, Kalevivabrik 26, gümnaasium, raamatupidaja, Narva Linna TRSN TK. 26.07.41 mobiliseeriti Punaarmeesse, Sverdlovski obl. Rež, 787. ehitus-töökolonn, kirjutaja staabis, Eesti korpus, 300. laskurpolk. [ERAF kart. 23].

MEREMEES, Leongard, Ivan m Venemaa eestlane, s. 10.11.09 Krimm, eluk. Krimm Beregovoje k. kolh. "Internatsionaal", 4 kl., autojuht. 1941 Krasnojarski krai, MTJ, kombainer, Eesti korpus. [ERAF kart. 23].

MEREND, Edmund, Aleksander m, s. 03.08.21 Tallinn, Kentmanni, eluk. Tallinn, Maakri 26-5, 9 kl., trükiladuja, trükikoda "Ühiselu". 01.07.41 mobiliseeriti Punaarmeesse, Tšeljabinski obl., 1044. töökolonn, Eesti korpus. [ERAF kart. 23].

MERENDI, Ago, Eduard m, s. 01.07.20 Narva, eluk. Virumaa Narva, Lembitu 6, 4 kl., vabrikutööline. 02.07.41 mobiliseeriti Punaarmeesse, arr. 30.09.41, trib. 29.10.41, §58-10 lg.2, 58-2, 10+5, nõukogudevastane agitatsioon. [ZEV II köide; R2 ar 28399].

MERENDI, Arnold ka Marendi m, s. 07.07.07, eluk. Tallinn, Koidu 103-13, leitnant. 06.41 saadeti sunniviisil Venemaale, oli saksa sõjavangis Königsbergis, vab. Valgas 09.11.41. [ERA,R-1606-1-187,lk34].

MERENDI, Heino, Karl m, s. 26.07.10, eluk. Tallinn, villavabrikutööline. 27.07.41 mobiliseeriti Punaarmeesse. [ZEV II köide].

MERENDI, Heino, Villem m, s. 09.05.22, eluk. Viljandimaa, meiereitööline. 03.07.41 mobiliseeriti Punaarmeesse. [ZEV II köide].

MERENDI, Herbert, Karl m, s. 01.06.13, eluk. Tallinn, lauavabrikutööline. 27.07.41 mobiliseeriti Punaarmeesse. [ZEV II köide].

MERENDI, Johannes m. 07.41 mobiliseeriti Punaarmeesse, 25.08.41 pääses hukkuvalt laevalt "Eestirand". [Linna Teataja 20.09.41].

MERENKOV, Aleksei, Nikolai m, s. 1920, eluk. Tallinn, Uus-Sadama 1, lukksepp. 1945 mobiliseeriti Eesti Laskurkorpusesse, Tallinna meresadam. [KRA,1-3-2].

MERENU, Andrei, Andrei m Venemaa eestlane, s. 25.01.21 Orlovi obl, eluk. sama, 5 kl., traktorist, elektrikeevitaja tehases. 1941 Eesti korpus, 27. laskurpolk. [ERAF kart. 23].

MERERAND, Mihkel, Mihkel m, s. 1921. 1941 mobiliseeriti Punaarmeesse, 1. tagavarapolk, surn. 08.06.42 Kamõšlov. [U.Usai IR; KRA,9-4-7].

MERERAND, Viktor, Jaan m, s. 12.11.12, eluk. Virumaa Narva, vabrikutööline. 26.07.41 mobiliseeriti Punaarmeesse. [ZEV II köide].

MERES, Artur-Ferdinand, Jakob m, s. 06.10.14, eluk. Tallinn, Kesk-Ameerika 16-20, 6 kl., keemiatööline, tehas "Orto". 26.07.41 mobiliseeriti Punaarmeesse, Arhangelski obl. Nižnjaja Striga, 113. töökolonn, Eesti korpus, 921. laskurpolk, jefreitor, 12.10.44 langes sõjas. [ERAF kart. 23; ZEV II köide; KRA,9-4-2].

MERES, August, Prits m, s. 25.10.06 Läänemaa, eluk. Rakvere, Kuke 20-5, 3 kl., mööbelsepp, mööblitööstus "Puiduprodukt". 07.41 mobiliseeriti Punaarmeesse, Kuibõševi obl., Kalinini nim. kolh., puusepp, Eesti korpus, laskur. [ERAF kart. 23].

MERES, Mauno, Jaan m, s. 07.09.18, eluk. Tallinn, Ristiku 56-2, nooremseersant, tegevväelane. 26.06.41 saadeti sunniviisil Venemaale, oli saksa sõjavangis Königsbergis, jäi Saksamaale. [ZEV IV köide; ERA,R-1606-1-187,lk35].

MERES, Rudolf, Voldemar m, s. 24.08.10 Tallinn, eluk. Harjumaa Saue v., 6 kl., mölder-saemeister, Jõgisoo sae-jahuveski. 22.07.41 mobiliseeriti Punaarmeesse, Arhangelski obl., tööpataljon, brigadir, Eesti korpus. [U.Usai IR lk57; ERAF kart. 23].

MERES, Stanislav, Stanislav ka Märes m poolakas, s. 17.05.11 Poola, eluk. Virumaa, algh., lukksepp, Kiviõli, vedurijuht. 27.07.41 mobiliseeriti Punaarmeesse, Arhangelski obl., 858. ehituspataljon, Eesti korpus, 300. laskurpolk, 03.01.43 langes Mišnevo-Bovo k. all. [ERAF kart. 23; ZEV II köide; V.Luki in memoriam; KRA,9-4-2].

MERESAAR, Leander-Konstantin, Gustav m, s. 29.11.08 Harjumaa Viimsi, eluk. Tallinn, Kungla 28-7, 6 kl., rannasõidutüürimees, laohoidja abi "Orto"-s. 27.07.41 mobiliseeriti Punaarmeesse, Molotovi obl. Zakamsk, 792. ehitus-töökolonn, Eesti korpus, autorood. [ERAF kart. 23; ZEV II köide].

MERESMA, Jüri, Jaan ka Meresmaa m, s. 10.03.11 Pärnumaa Suigu v., eluk. sama, 6 kl., ehitustööline, Klooga sõjaväebaas. 07.41 mobiliseeriti Punaarmeesse, Arhangelski obl., tööpataljon, kokk. [ERAF kart. 23].

MERESMAA, Feliks, Jüri m, s. 11.08.22, eluk. Harjumaa, põllutööline. 07.41 mobiliseeriti Punaarmeesse. [ZEV II köide].

MERESMAA, Karla, Johannes m, s. 11.09.14, eluk. Tallinn, tselluloosivabrikutööline. 27.07.41 mobiliseeriti Punaarmeesse. [ZEV II köide].

MERESMÄE, Uno, Johannes m, s. 02.08.21, eluk. Tallinn, tselluloosivabrikutööline. 13.08.41 mobiliseeriti Punaarmeesse. [ZEV II köide].

MERESTE, Aleksander m, s. 16.05.16, eluk. Virumaa Narva, maaler. 27.07.41 mobiliseeriti Punaarmeesse. [ZEV II köide].

MEREŠIN, Sergei, Aleksei m venelane, s. 07.21 Petserimaa Senno v., eluk. Virumaa Lagla k., 4 kl., lihttööline, hobulaenutuspunkt. 07.41 mobiliseeriti Punaarmeesse, Sverdlovski obl. UAZ, 861. ehitus-töökolonn, Eesti korpus, 354. laskurpolk. [ERAF kart. 23].

MEREVITS, Arkadi, Jüri m, s. 04.11.21 Pärnumaa Paikuse v., eluk. Pärnu, 5 kl., põllutöö, turbatööstuse tööline, tööline autobaasis. 03.07.41 mobiliseeriti Punaarmeesse, Saraatovi obl. Pugatšov, sõjaväes, Eesti korpus, 917. laskurpolk, võttis osa Velikije Luki, Eesti ja Kuramaa lahingutest. [ERAF kart. 23; ZEV II köide; ERAF kart. 6-2].

MEREVITS, Arseni, Aleksander m, s. 12.12.20 Pärnumaa Paikuse v., eluk. sama, 5 kl., põllutööline, lihttööline, autolaadija Kilingi-Nõmmel. 03.07.41 mobiliseeriti Punaarmeesse, Saraatovi obl. Pugatšov, sõjaväes, Uljanovski töökolonn, Eesti korpus, 917. laskurpolk. [ERAF kart. 23].

MERI m, eluk. Tallinn, Heina tn., raudteelane. 1941 suvel mobiliseeriti, 12.41 hukkus juhusliku kuuli läbi Laadoga ääres. [A.K. tööpat.; ERA,1608-2-409,lk179].

MERI, Albert, Albert m, s. 1923. 1941 mobiliseeriti Punaarmeesse. 354. laskurpolk, surn. 08.07.42 kõhutüüfusesse, Porošino. [U.Usai IR; KRA,9-4-7].

MERI, Aleksander, Hans m, s. 18.05.1887, eluk. Tartu, allohvitser, tegevväelane. 28.06.41 saadeti sunniviisil Venemaale, Sverdlovski obl. Berjozovka, 964. ehituskolonn. [ZEV IV köide; ERA,R-1-2-40,lk13].

MERI, Aleksander, Peeter m. 1941 mobiliseeriti Punaarmeesse, Eesti korpus, 22.11.45 surma teade ENSV Sõjakomissariaati. [KRA,9-4-3].

MERI, Aleksander, Priidu m, s. 18.01.11, eluk. Saaremaa, tööline metsas, 02.08.41 mobiliseeriti Punaarmeesse. [ZEV II köide].

MERI, Alfred, Aleksander m. 1941 mobiliseeriti Punaarmeesse, maetud Arhangelski obl. Jelanski jaama lähedale kalmistule. [U.Usai 2R].

MERI, Arnold m, eluk. Harjumaa Harju-Madise, köster. 1941 mobiliseeriti Punaarmeesse, Sverdlovski obl. Kamõšlov, tagavarapolgus kingsepp. [ERA,1608-2-409].

MERI, Arnold, August m, s. 12.11.21 Saaremaa, eluk. Saaremaa Salme v., 4 kl., puusepp, sadamatööline Mõntu sadamas. 07.41 mobiliseeriti Punaarmeesse, Tšeljabinski obl. Tšebarkul, 794. ehitus-töökolonn, Eesti korpus, 917. laskurpolk. [ERAF kart. 23].

MERI, Arnold, Konstantin m, s. 01.07.19 Tallinn, eluk. sama, sõjaväes, 12 kl., politruk, RKKA-s Punaarmees. 1941 Punaarmees, RKKA-s, Eesti korpuse poliitosakonna ülema asetäitja, major. [ERAF kart. 23; Vend I/101].

MERI, Elmar, August m, s. 09.11.12 Võrumaa Vastseliina v., eluk. Tallinn, Klaasingi 13-26, 4 kl., lukksepp-katelsepp Laevaremonditehases. 07.41 mobiliseeriti Punaarmeesse, Sverdlovski obl. UAZ, 819. ehitus-töökolonn, Eesti korpus, 354. laskurpolk. [ERAF kart. 23].

MERI, Evald, Johannes m, s. 21.02.22, eluk. Tartumaa, põllutööline. 02.07.41 mobiliseeriti Punaarmeesse. [ZEV II köide].

MERI, Evdokia, Vassili n, s. 1921, eluk. Virumaa. 1941 mobiliseeriti Punaarmeesse. [A.K. kaust 6-9].

MERI, Ferdinand, Juhan m, s. 13.02.20 Saaremaa Pihtla v., eluk. sama, 4 kl., meremees, traktorist MTJ-s, baasidetööline. 03.08.41 mobiliseeriti Saaremaal, Saaremaalt läks laevakaravaniga Leningradi, teel pommitati, 28 laevast jõudis Leningradi 7 Sverdlovski obl. UAZ, 819, ehitus-töökolonn, Eesti korpus, 354. laskurpolk. [ERAF kart. 23; ZEV II köide; A.K. tööpat.].

MERI, Heinrich, Jaan m, s. 25.09.22 Saaremaa Kaarma v., eluk. sama, 6 kl., põllutööline isa talus. 03.08.41 mobiliseeriti Punaarmeesse, Sverdlovski obl UAZ, 820. ehitus-töökolonn, Eesti korpus, 300. laskurpolk. [ERAF kart. 23; ZEV II köide].

MERI, Jekaterina n, eluk. Tallinn. 1941 Venemaa, Eesti korpus, sanitar. [A.K. kaust 8].

MERI, Oskar, Jüri m, s. 30.03.09, eluk. Saaremaa Mustjala v. Võhma kn. Välja t., põllutööline. 02.08.41 mobiliseeriti Punaarmeesse, Sverdlovski obl. Kamensk-Uralsk, tööpataljon, Eesti korpus, tagavarapolk Kamõšlov, langes 1945 Kuramaal. [ZEV II köide; Soorsk 28,74].

MERI, Osvald, Toomas m, s. 12.12.12 Saaremaa, eluk. Saaremaa Leisi v., 4 kl., põllutööline omas talus. 03.08.41 mobiliseeriti Punaarmeesse, Sverdlovski obl. UAZ, 820. ehitus-töökolonn, Eesti korpus, 921. laskurpolk, 23.10.44 langes sõjas. [ERAF kart. 23; ZEV II köide; KRA,9-4-2].

MERI, Osvald-Eduard, Juhan m, s. 02.09.15 Saaremaa, eluk. Saaremaa Pihtla v., 6 kl., lukksepp, kokk, maaler raudteel, baasitööline. 02.08.41 mobiliseeriti Punaarmeesse, Sverdlovski obl. UAZ, 869. tööpataljon, Eesti korpus, 354. laskurpolk, 05.04.45 surma teade Sõjakomissariaati. [ERAF kart. 23; ZEV II köide; KRA,9-4-3].

MERI, Paul, Aleksander m, s. 07.06.21, eluk. Tartu, ajateenija, tegevväelane. 28.06.41 saadeti sunniviisil Venemaale. [ZEV IV köide].

MERI, Paul, Helmut m, s. 02.05.04, eluk. Tallinn, vedurijuhiabi. 22.08.41 mobiliseeriti Punaarmeesse. [ZEV II köide].

MERI, Robert, Mihkel m, s. 10.04.07 Harjumaa Raasiku v., eluk. Padise v., 6 kl., põllutööline, organist. 22.07.41 mobiliseeriti Punaarmeesse, Arhangelski obl. 857. ehitus-töökolonn, Eesti korpus, 354., 921. laskurpolk, jefreitor, 12.10.44 langes sõjas. [ERAF kart. 23; ZEV II köide; KRA,9-4-2]. Täpsustamine: sünd. ka 09.04.1906.

MERIGANN, Juhan, Juhan m, s. 27.12.14 Harjumaa Harku v., eluk. Tallinn, Palmsi 22-5, 6 kl., lukksepp, raudteetehas, 07.41 mobiliseeriti Punaarmeesse, Sverdlovski obl. UAZ, töökolonn, Eesti korpus, hobusemees. [ERAF kart. 23].

MERIHEIN m. 1941 mobiliseeriti Punaarmeesse, maetud Sverdlovski obl. Kamõšlovi kalmistu. [U.Usai 2R].

MERIHEIN, Arnold, Johannes-Eduard m, s. 29.07.13 Tallinn, eluk. Tallinn-Nõmme, Ida 3-2, kõrgh., metsateadlane, metsandusinstruktor, Peavalitsus. 09.08.41 mobiliseeriti Punaarmeesse, Sverdlovski obl. Irbit, parvetustööline, Eesti korpus, 354. laskurpolk. [ERAF kart. 23; ZEV II köide].

MERIHÜÜD, Aleksander, Anna m, s. 17.07.07 Tartu, eluk. Narva, Kadastiku 28-2, algh., krohvija, Kommunaalosakond. 26.07.41 mobiliseeriti Punaarmeesse, Sverdlovski obl. Rež, 787. ehitus-töökolonn, Eesti korpus, 300. laskurpolk. [ERAF kart. 23; ZEV II köide]. Täpsustamine: sünd. ka 17.08.1907.

MERIK, Nikolai, Jefim m, s. 17.06.01, eluk. Tallinn, üleajateenija. 22.08.41 mobiliseeriti Punaarmeesse, Eesti korpus, 05.04.45 surma teade saadud Sõjakomissariaati. [ZEV II köide; KRA,9-4-3].

MERIK, Valdur, Aleksander m, s. 06.03.11, eluk. Tallinn, Jaagupi 6-12, 9 kl., tisler Lutheri vabrikus, tehas nr. 463 "Lennukiehitus". 27.07.41 mobiliseeriti Punaarmeesse, Sverdlovski obl. Krasnouralsk, ehitus-töökolonn, Eesti korpus. [ERAF kart. 23; ZEV II köide].

MERIKALJU, Reinhold, Robert in ka Adelberg m, s. 18.03.17 Petrogradi kub, eluk. Tallinn, Lembitu 26-1, 6 kl., äriteenija, pagar, pagaritööstus. 27.07.41 mobiliseeriti Punaarmeesse, Arhangelski obl. Nertšug, 111. töökolonn, metsatööline, Eesti korpus, laskur. [ERAF kart. 23; ZEV II köide].

MERIKALLAS, Alfred, Preedik in ka Priidik m, s. 12.08.14 Harjumaa Padise v., eluk. sama, 6 kl., põllutöö-puutöö. 07.08.41 mobiliseeriti Punaarmeesse, Sverdlovski obl. Kamenka, tööüksus, Eesti korpus, laskur. [ERAF kart. 23; ZEV II köide].

MERIKALLAS, Oskar, Preedik m, s. 22.03.18, eluk. Harjumaa, põllutööline. 22.07.41 mobiliseeriti Punaarmeesse. [ZEV II köide].

MERIKANN, Johannes, Juhan m, s. 29.12.14, eluk. Tallinn, raudteelane. 04.08.41 mobiliseeriti Punaarmeesse. [ZEV II köide].

MERIKOTKAS, Viktor, Grigori m, s. 29.09.04 Virumaa Narva v., eluk. Tallin, Soo 27-8, 10 kl., kalanduskool, kalanduskonsulent, kalandusinstruktor "Kaluriliit". 07.41 mobiliseeriti Punaarmeesse, Stalingradi obl. Vladimirovka, raudteemasinate remontbaas, Eesti korpus, 300. laskurpolk, arr. 27.10.43, trib. 03.11.43, §58-10, 10+5. [ERAF kart. 23; R2 ar 22369].

MERIKÜLA, Valter-Karl, Karl m, s. 24.03.12 Tallinn, eluk. Tallinn, Luise 10-5, 6 kl., motorist-mehaanik, lukksepp-treial, vabrik "Kommunaar". 26.07.41 mobiliseeriti Punaarmeesse, Sverdlovski obl. Krasnouralsk, 789. ehitus-töökolonn, Eesti korpus, 1. laskurpolk. [ERAF kart. 23].

MERIKÜLL, August m. 08.41 mobiliseeriti Punaarmeesse, 25.08.41 pääses hukkuvalt laevalt "Eestirand". [Linna Teataja 26.09.41].

MERIKÜLL, Elmar m. 07.41 mobiliseeriti Punaarmeesse, 25.08.41 pääses hukkuvalt laevalt "Eestirand". [Linna Teataja 28.09.41].

MERIKÜLL, Elmar, Kaarel in ka Karl m, s. 13.05.12 Harjumaa Harku v., eluk. Tallinn, algh., tisler, Lutheri Vineerivabrik. 27.07.41 mobiliseeriti Punaarmeesse, Sverdlovski obl. Krasnouralsk, 789. ehitus-töökolonn, Eesti korpus, 249. diviis, sapöör. [ERAF kart. 23; ZEV II köide; ERAF kart. 6-2].

MERIKÜLL, Endel-Konstantin, Kaarel m, s. 28.08.16 Tallinn, eluk. sama, 11 kl., teenistuja, valveülem, V.Kingissepa nim. tehas. 12.08.41 mobiliseeriti Punaarmeesse, laevaga "Tõnu" saadeti Leningradi, Sverdlovski obl. Rež, metsatööline, Eesti korpus, 27. laskurpolk. [Linna Teataja 03.12.41; ERAF kart. 23; ZEV II köide].

MERIKÜLL, Evald m. 07.41 mobiliseeriti Punaarmeesse, 25.08.41 pääses hukkuvalt laevalt "Eestirand". [Linna Teataja 30.09.41].

MERIKÜLL, Johannes, Hindrek m, s. 11.03.19, eluk. Harjumaa, põllutööline. 20.08.41 mobiliseeriti Punaarmeesse. [ZEV II köide].

MERIKÜLL, Johannes, Juhan m, s. 14.03.08, eluk. Harjumaa, talupidaja. 22.07.41 mobiliseeriti Punaarmeesse, 25.08.41 pääses hukkuvalt laevalt "Eestirand". [Linna Teataja 12.09.41; ZEV II köide].

MERIKÜLL, Karl m. 07.41 mobiliseeriti Punaarmeesse, 25.08.41 pääses hukkuvalt laevalt "Eestirand". [Linna Teataja 14.09.41].

MERIKÜLL, Osvald-Roman, Otto m, s. 01.08.12 Harjumaa Harku v., eluk. Tallinn, 6 kl., kingsepp, autolukksepp Kalatrustis, teedeehitusetööline. 27.07.41 mobiliseeriti Punaarmeesse, Sverdlovski obl. Krasnouralsk, 789. ehitus-töökolonn, Eesti korpus, 23. suurtükipolk. [ERAF kart. 23; ZEV II köide].

MERIKÜLL, Richard-Johannes, Kaarel m, s. 18.10.03, eluk. Tallinn, tekstiilitööline. 27.07.41 mobiliseeriti Punaarmeesse. [ZEV II köide].

MERIKÜLSKI, Sergei, Aleksander m, s. 1908 Virumaa Meriküla, eluk. Narva-Jõesuu. 1941 mobiliseeriti Punaarmeesse, Eesti korpus, 7. laskurdiviis, 27. laskurpolk, miinipildur. [A.K. kaust 3-1; ERAF kart. 6-2].

MERILA, Albert, Rudolf m, s. 20.02.20, eluk. Harjumaa, põllutööline. 03.07.41 mobiliseeriti Punaarmeesse, Eesti korpus, 354. laskurpolk, 01.01.43 langes Velikije Luki all. [ZEV II köide; V.Luki in memoriam; KRA,9-4-2]. Täpsustamine: sünd. ka 1921.

MERILA, Aleksander, Johannes m, s. 26.06.03, eluk. Harjumaa, põllutööline. 07.41 mobiliseeriti Punaarmeesse. [ZEV II köide].

MERILA, Alfred, Andres m, eluk. Tallinn, Endla 3-4. 1941 mobiliseeriti Punaarmeesse, Vabariiklik Sõjakomissariaat, Eesti korpus, jefreitor, 21.03.45 langes Läti Kuramaa, maetud Tuški. [A.K. kaust 1-42].

MERILA, Alfred, Johan m, s. 12.12 Harjumaa Viimsi v., eluk. Tallinn-Merivälja, 6 kl., ehitustööline. 1941 rindel, 22. laskurkorpus, telefonist, Eesti korpus, 7. laskurdiviis. [ERAF kart. 23].

MERILA, Alfred, Johannes m, s. 05.12.18, eluk. Harjumaa, puutööline, ajateenija, tegevväelane. 1941 saadeti sunniviisil Venemaale. [ZEV IV köide].

MERILA, Ants, Priidu m, s. 29.03.12, eluk. Saaremaa, põllutööline. 01.08.41 mobiliseeriti Punaarmeesse, Eesti korpus. [ZEV II köide; A.K. kaust 13].

MERILA, Artur m, eluk. Kohtla-Järve. 1941 mobiliseeriti Punaarmeesse, Eesti korpus. [A.K. kaust 8].

MERILA, **August, Jaan** m, s. 25.03.13 Harjumaa Järvakandi v., eluk. Kehtna v. Kalbu k., 4 kl., põllutööline. 22.07.41 mobiliseeriti Punaarmeesse, Arhangelski obl., tööpataljon, tööline, Eesti korpus, 921. laskurpolk, 1942 langes Velikije Luki all. [ERAF kart. 23; ZEV II köide].

MERILA, **August, Johannes** m, s. 24.11.10, eluk. Järvamaa, põllutööline. 22.07.41 mobiliseeriti Tapal, 27.07 hommikul viidi rongiga Ülemistelt Venemaale. [Eesti Sõna 17.02.42; ZEV II köide].

MERILA, **Boris, Johannes** m, s. 31.03.16 Harjumaa Peningi v., eluk. Tallinn, Eha 15-7, algh., tekstiilitööline "Kommunaar". 27.07.41 mobiliseeriti Punaarmeesse, viidi laevaga "39" Venemaale, Udmurdi ANSV Kambarka, 791. ehitus-töökolonn, Eesti korpus, kursant. [Eesti Sõna 04.04.43; ERAF kart. 23].

MERILA, **Edgar** m, töötas tselluloosi vabrikus. 28.07.41 viidi laevaga "Stalin" Venemaale, viimane teade Molotovist. [Eesti Sõna 24.03.43].

MERILA, **Elmar, Jüri** m, s. 28.01.22, eluk. Pärnu, kastitööstusetööline. 03.07.41 mobiliseeriti Punaarmeesse. [ZEV II köide].

MERILA, **Evald, Karl** m, s. 31.01.10 Järvamaa, eluk. Järvamaa Rakke v. Lahu k., 6 kl., talumees. 22.07.41 mobiliseeriti Punaarmeesse, Eesti korpus. [ERAF kart. 23; ZEV II köide].

MERILA, **Evald, Villem** m, s. 05.06.15 Tartumaa Elva v., eluk. Tallinn, üleajateenija, tegevväelane, leitnant. 06.41 saadeti sunniviisil Venemaale, oli saksa sõjavangis Königsbergis, vab. Valgas 09.11.41. [ZEV IV köide; ERA,R-1606-1-187,lk35].

MERILA, **Hans, Mihkel** m, s. 01.04.08 Läänemaa Veltsa v., eluk. Tallinn, Pressi 10-1, 3 kl., tööline, Ehitustrust. 27.07.41 mobiliseeriti Punaarmeesse, Tšeljabinski obl. Zlatoust, 793. ehitustöökolonn, Eesti korpus, 354. laskurpolk. [ERAF kart. 23].

MERILA, **Hans, Priit** m, s. 28.03.12 Saaremaa Pärsama v., eluk. sama, 6 kl., pagar, Leisi Kooperatiivi pagaritööstus. 07.41 mobiliseeriti Punaarmeesse, Sverdlovski obl. UAZ, 819. ehitustöökolonn, Eesti korpus, 354. laskurpolk. [ERAF kart. 23].

MERILA, **Ilmar, Nikolai** m, s. 02.06.21 Tallinn-Nõmme, eluk. Tallinn-Nõmme, Mustamäe 15-3, 10 kl., õpilane raadiotööstuses, käskjalg, ajaleht "Talurahva Hääl". 02.07.41 mobiliseeriti Punaarmeesse, Kaasanis sõjaväes, Tšeljabinski obl. Tšeljabinsk, 1045. töökolonn, Eesti korpus, 300. laskurpolk. [ERAF kart. 23; ZEV II köide].

MERILA, **J.** m. Punaarmee, Eesti korpus, vanem, Avinurme lahingus, langes Kuramaal. [Vend I/140,159].

MERILA, **Jaak, Ida** ka Merilo, en ka Jako, in ka Ido m, s. 16.02.10 Virumaa Küti v., eluk. Rakvere, Tartu 56a, 6 kl., pottsepp, katlakütja, artell "Rakvere Savi". 26.07.41 mobiliseeriti Punaarmeesse, Arhangelski obl., ehituspataljon, tööline, Eesti korpus, 925. laskurpolk, 05.01.43 teadmata kadunud Velikije Luki all, oli saksa sõjavangis Polotskis ja teistes laagrites. [ERAF kart. 23; ZEV II köide; ERA,R-1606-1-187,lk1749; V.Luki in memoriam].

MERILA, **Jaan, Anton** m, s. 19.01.09 Virumaa Kalvi v. Vanamõisa k., eluk. Haljala v., 5 kl., kaevur, Kohtlajärve kaevandus. 07.41 mobiliseeriti Punaarmeesse, Arhangelski obl. Sidrovi k., ehitustööl, Eesti korpus, laskur, hukkus. [ERAF kart. 23; A.K. tööpat.].

MERILA, **Jaan, Jaan** m, s. 16.12.21, eluk. Viljandimaa, põllutöökooliõpilane. 04.07.41 mobiliseeriti Punaarmeesse. [ZEV II köide].

MERILA, **Johannes** m, eluk. Harjumaa Iru v. 1941 mobiliseeriti Punaarmeesse, Tšeljabinski obl. Tšebarkul, surn. 1942 suvel. [ERA,1608-2-409,lk179].

MERILA, **Johannes, Johannes** m, s. 16.11.14 Järvamaa Väinjärve v., eluk. Väinjärve v. Puivere k., Harjumaa, 4 kl., lukksepp, põllutööline. 22.07.41 mobiliseeriti Punaarmeesse, Arhangelski obl. Arhangelsk, 1110. ehitus-töökolonn, sadamaehitus, Eesti korpus, 300. laskurpolk, võttis osa Velikije Luki lahingutest, surn. haigusesse 10.08.42. [ERAF kart. 23; ZEV II köide; ERAF kart. 6-2; KRA,9-4-2]. Täpsustamine: sünd. ka 17.11.1910.

MERILA, **Johannes, Viktor** ka Merilo, in ka Viidik, Viido m, s. 20.10.22 Tartumaa Mehikoorma v., eluk. Tallinn, Vabriku 5-3, 9 kl., metallitööline, õpilane Tööstuskoolis. 03.07.41 mobiliseeriti Punaarmeesse, Kaasani sõjaväelaager, Tatari ANSV Kaasan, 615. ehitus-töökolonn, Eesti korpus, 921. laskurpolk, 21.12.42 teadmata kadunud Velikije Luki all, oli saksa sõjavangis Polotskis ja teistes laagrites, arr. 02.03.45 Tallinn, trib. 12.06.45, §58-1b, 10a, Sverdlovsk, surn. 31.03.48. [ERAF kart. 23; ZEV II köide; ERA,R-1606-1-187,lk174; V.Luki in memoriam; R2].

MERILA, **Julius, Anton** m, s. 19.05.11 Virumaa Kalvi v., eluk. Vaivara v., 4 kl., lihttööline, Viivikonna õlitööstus. 03.07.41 mobiliseeriti Punaarmeesse, Arhangelski obl. 113. töökolonn, 117. töökolonn, Kotlas, Eesti korpus, 27. laskurpolk, 13.12.42 langes Maksimovo k. all. [ERAF kart. 23; ZEV II köide; V.Luki in memoriam].

MERILA, **Nikolai** m, s. 1914, eluk. Läänemaa. 1941 Punaarmee, Eesti korpus, 925. laskurpolk. [A.K. kaust 14].

MERILA, **Orest, Juhan** m, s. 28.11.12, eluk. Tallinn, rauatööstusetööline. 27.07.41 mobiliseeriti Punaarmeesse. [ZEV II köide].

MERILA, **Oskar** m, s. Läänemaa Hiiumaa Kõrgessaare v. Reigi k., eluk. Hiiumaa Kõrgessaare v. 1941 Punaarmee, tööpataljon, surn. [O.Mägi].

MERILA, **Osvald, Gustav** m, s. 25.05.17, eluk. Läänemaa Oru v., põllutööline. 22.07.41 mobiliseeriti Punaarmeesse. [Lääne Sõna; ZEV II köide].

MERILA, **Osvald, Jaan** m, s. 1922, eluk. Virumaa. 1941 mobiliseeriti Punaarmeesse, 02.01.43 teadmata kadunud Velikije Luki all. [V.Luki in memoriam].

MERILA, **Rudolf, Anton** m, s. 08.06.14 Virumaa Kunda v., eluk. Erra v. Kiviõli, 4 kl. lihttööline, põlevkivi kaevandaja. 28.07.41 mobiliseeriti Punaarmeesse, Arhangelski obl. Korjažma, 110. töökolonn, puusepp, Eesti korpus, 925. laskurpolk, 22.12.42 teadmata kadunud Alekseikovo k. all. [ERAF kart. 23; V.Luki in memoriam].

MERILA, **Rudolf-Heinrich, Johannes** ka Viitmann, in ka Johan m, s. 23.05.18, eluk. Tallinn, Mooni 43-7, trükitööline, ajateenija, tegevväelane. 06.41 saadeti sunniviisil Venemaale, oli saksa sõjavangis Königsbergis, vab. Valgas 09.11.41, 24.12.44 mobiliseeriti Punaarmeesse, 63. tagavarapolk. [ZEV IV köide; ERA,R-1606-1-187,lk35; KRA.1-3-1].

MERILA, **Vladimir, Danil** en ka Valdur, in ka Daniel m, s. 22.10.16, eluk. Virumaa Narva, tekstiilitööline. 27.07.41 mobiliseeriti Punaarmeesse, surn. 03.08.42. [U.Usai IR; ZEV II köide].

MERILA, **Voldemar, Johannes** in ka Juhan m, s. 03.08.14 Harjumaa Viimsi v, eluk. Tallinn, Vana-Viru 4-3, 6 kl., puutööline, ETK autotransport. 22.07.41 mobiliseeriti Punaarmeesse, Arhangelski obl. Ust-Pinega, 857. ehitus-töökolonn, Eesti korpus, 779. suurtükipolk, hobusemees. [ERAF kart. 23; ZEV II köide].

MERILA, Voldemar, Kristjan m, s. 01.06.08, eluk. Harjumaa, põllutööline. 22.07.41 mobiliseeriti Punaarmeesse. [ZEV II köide].

MERILAAS m. Eesti korpus 1942-1945, asepolitruk. [A.K. kaust 9; Uraalidest].

MERILAHT, Enn, Afanasi m, s. 02.09.21 Narva, eluk. Tallinn, Soo 12-6, 8 kl., kristallilihvija, elektromehaanik. 02.07.41 mobiliseeriti Punaarmeesse, sõjaväes, Kaasan, 17. laskurpolk, Eesti korpus, 27. laskurpolk. [ERAF kart. 23; ZEV II köide].

MERILAID m. Eesti korpus 1942-1945. [A.K. kaust 9].

MERILAIN, Arvet, Juhan en. ka Arved m, s. 04.08.15 Harjumaa Kernu v., eluk. sama, 4 kl., põllutööline, maanteede remonditööline. 22.07.41 mobiliseeriti Punaarmeesse, samal päeval väljus Tallinna sadamast laevaga, Arhangelski obl., 856. ehitustöökolonn, puusepp, Eesti korpus, 921. laskurpolk, 21.12.42 teadmata kadunud Alekseikovo k. all. [Eesti Sõna 17.04.42; ERAF kart. 23; V.Luki in memoriam].

MERILAIN, Valter, Juhan m, s. 1912, eluk. Tallinn, Seebi 4-6, tööline. 28.12.44 mobiliseeriti Eesti Laskurkorpusesse, Tallinna Vineeri ja Mööblivabrik. [KRA,1-3-2].

MERILAINE, August-Adolf, Leena m, s. 12.06.16, eluk. Harjumaa, kalur. 21.07.41 mobiliseeriti Punaarmeesse. [ZEV II köide].

MERILAINE, Robert, Gustav m, s. 06.04.14, eluk. Harjumaa Nõva v. Nõva k., kalur. 21.07.41 mobiliseeriti Punaarmeesse. [Eesti Sõna 08.01.42; ZEV II köide].

MERILAND, Julius, Gustav ka Merilaid m, s. 21.11.1894 Tallinn, eluk. Tallinn, Balti sadam 7-5, 6 kl., maaler, vooditehas. 07.41 mobiliseeriti Punaarmeesse, Sverdlovski obl. Krasnouralsk, keemiatehas, Eesti korpus, 1. laskurpolk. [ERAF kart. 23; A.K. kaust 6-29]. Täpsustamine: sünd. ka 1893.

MERILD, Albert, Jakob m, s. 01.11.13, eluk. Läänemaa, põllutööline. 22.07.41 mobiliseeriti Punaarmeesse. [ZEV II köide].

MERILIND, Heino, Jüri m, s. 25.08.14, eluk. Tallinn, ehitustööline. 27.07.41 mobiliseeriti Punaarmeesse, Arhanhgelski obl. Baika, surn. 01.42. [ZEV II köide; ERA,1608-2-409,lk179].

MERILIND, Karl-Michail, Andrei en ka Karli-Michail, in ka Andres m, s. 17.08.10 Pärnu, Peetri 3, eluk. Harjumaa Ravila v. Oja t., 4 kl., plekksepp, talupidaja. 22.07.41 mobiliseeriti Punaarmeesse, Arhangelski obl. Ust-Pinega, 857. ehitus-töökolonn, Eesti korpus, 1. laskurpolk. [ERAF kart. 23; ZEV II köide]. Täpsustamine: sünd. ka 09.08.1910.

MERILIND, Leida n, s. 1924, eluk. Tallinn. 1941 mobiliseeriti Punaarmeesse, Eesti korpus, sanrood. [A.K. kaust 13].

MERILIND, Vladimir, Frants m, s. 02.21, eluk. Narva, Kreenholmi 1-7, 10 kl., lukksepp. 07.41 mobiliseeriti Punaarmeesse, Sverdlovski obl. UAZ, 861. ehitus-töökolonn, Eesti korpus, 1. laskurpolk, haavatuna langes sakslastele vangi. [ERAF kart. 23; Korpusepoisid lk136].

MERILO, Albert m, eluk. Läänemaa Ridala v., põllutööline. 03.07.41 mobiliseeriti Punaarmeesse. [Lääne Sõna].

MERILO, Alfred, Andres ka Meriloo m, s. 05.12.08 Läänemaa Sutlepa v., eluk. Tallinn, Endla 3-4, 4 kl., leivatehase tööline, veskitööline, V.Kingissepa nim. Teraviljakombinaat. 27.07.41 mobiliseeriti Punaarmeesse, viidi laevaga Venemaale, Udmurdi ANSV Kambarka, 791. ehitus-töökolonn, Eesti korpus, 27. laskurpolk. [Eesti Sõna 11.04.43; ERAF kart. 23].

MERILO, Arno, Hendrik m, s. 1926, eluk. Tartumaa. 1941 mobiliseeriti Punaarmeesse. [A.K. kaust 6-77].

MERILO, August, Aleksander m, s. 13.01.18, eluk. Tallinn, autojuht, ajateenija, tegevväelane. 09.06.41 saadeti sunniviisil Venemaale. [ZEV IV köide].

MERILO, Erich, Oskar m, s. 22.07.10 Rakvere, eluk. Tallinn, Telliskivi 46-18, 6 kl., värvimistööline "Kommunaar". 27.07.41 mobiliseeriti Punaarmeesse, Sverdlovski obl. Krasnouralsk, 789. ehitus-töökolonn, Eesti korpus. [ERAF kart. 23; ZEV II köide].

MERILO, Evald, Karl m, eluk. Valgamaa. 1941 Punaarmee, Eesti korpus, 921. laskurpolk, 18.03.45 langes Läti Kuramaa. [KRA,9-4-2].

MERILO, Feliks, Herman m, s. 12.12.12, eluk. Tallinn, raudteetööline. 27.07.41 mobiliseeriti Punaarmeesse. [ZEV II köide].

MERILO, Hugo, Rudolf m, s. 04.02.16, eluk. Läänemaa, nooremleitnant, tegevväelane. 1941 saadeti sunniviisil Venemaale. [ZEV IV köide].

MERILO, Ilmar, Nikolai m, s. 1921, eluk. Tallinn. 1941 mobiliseeriti Punaarmeesse. [A.K. kaust 6-66].

MERILO, Johannes, August m, s. 05.03.19, eluk. Harjumaa, ajateenija, tegevväelane. 06.41 saadeti sunniviisil Venemaale. [ZEV IV köide].

MERILO, Karl, Aleksander m, s. 08.09.16, eluk. Tallinn, Köie 16-4, 5 kl., treial, keskkütte vesivabrik. 27.07.41 mobiliseeriti Punaarmeesse, Sverdlovski obl. Rež, 788. ehitus-töökolonn, Eesti korpus, 354. laskurpolk. [ERAF kart. 23; ZEV II köide].

MERILO, Lembit, Jüri m, s. 30.07.1897 Viljandimaa, eluk. Viljandi, Väike-Turu 8b, 4 kl., autojuht, keskkütte montöör, autobaas "Autobuss". 07.41 mobiliseeriti Punaarmeesse, Jaroslavli obl. Dapilovi raj., autojuht-traktorist, Eesti korpus, autojuht. [ERAF kart. 23].

MERILO, Lembit, Mihkel m, s. 10.12.1895, eluk. Järvamaa Paide, Pärnu 19, üleajateenija, tegevväelane, veebel. 27.07.41 saadeti sunniviisil Venemaale, oli saksa sõjavangis Königsbergis, vab. Valgas 09.11.41. [ZEV IV köide; ERA,R-1606-1-187,lk35].

MERILO, Nikolai, Raissa ka Meriloo m, s. 16.03.14 Saaremaa Hellamaa v., eluk. Läänemaa Karuse v. Mäense k., 4 kl., põllutööline. 23.07.41 mobiliseeriti Punaarmeesse, Arhangelski obl. Kotlas, 109. töökolonn, Eesti korpus, hobusemees. [Lääne Sõna; ERAF kart. 23; ZEV II köide]. Täpsustamine: sünd. ka 16.05.1914.

MERILO, Rein m. 07.41 mobiliseeriti Punaarmeesse, 25.08.41 pääses hukkuvalt laevalt "Eestirand". [Linna Teataja 28.09.41].

MERILO, Richard-August, Hermann m, s. 15.09.20 Virumaa Assamalla v., eluk. Assamalla v. Kullenga, Tallinn, 6 kl., põllutööline, tööline, A/S "Lutheri Vabrik". 26.07.41 mobiliseeriti Punaarmeesse, sõjaväes Kaasanis, Tšeljabinski obl., 1045. töökolonn, Eesti korpus, 354. laskurpolk. [ERAF kart. 23; ZEV II köide].

MERILO, Taivo, Karl en ka Toivo m, s. 30.06.18 Tallinn, eluk. Tallinn, Kunderi 27-4, 11 kl., müüja, firma "Petenberg". 27.07.41 mobiliseeriti Punaarmeesse, Udmurdi ANSV Kambarka, 791. ehitus-töökolonn, tööline, Eesti korpus, 27. laskurpolk. [ERAF kart. 23; ZEV II köide].

MERILO, Voldemar, Kristjan m, s. 01.04.08 Harjumaa Padise v., eluk. sama, 3 kl., kalur. 07.41 mobiliseeriti Punaarmeesse, Vologda obl. Kuštšuba, 232. ehitus-töökolonn, tööline, Eesti korpus, 1. laskurpolk. [ERAF kart. 23].

MERILO, Ülo, Jüri m, s. 25.01.07, eluk. Tallinn, sadamatehasetööline. 25.08.41 mobiliseeriti Punaarmeesse. [ZEV II köide].

MERILOO, **Ants, Kaarel** m, s. 02.02.12 Harjumaa Keila v., eluk. Tallinn, Graniidi 29-6, 6 kl., lukksepp, keevitaja, "Punane Krull". 27.07.41 mobiliseeriti Punaarmeesse, Sverdlovski obl. Rež, 788. ehitus-töökolonn, puutööline, Eesti korpus, kursant. [ERAF kart. 23].

MERILOO, **Arnold, Hermann** ka Merilo m, s. 1921, eluk. Virumaa Assamalla v. Kullenga as., 4 kl., tööline, põllutööline. 07.41 mobiliseeriti Punaarmeesse, Tšeljabinski obl., kolh. "Krasnaja Zvezda", Eesti korpus, 23. suurtükipolk. [ERAF kart. 23]. Täpsustamine: sünd. ka 1922.

MERILOO, **August** m, s. Virumaa, eluk. Virumaa Uudeküla. 1941 mobiliseeriti Tapal, tööpataljon, saatus teadmata. [A.K. tööpat.].

MERILOO, **Eerik, Villem** en ka Erik m, s. 25.05.18 Kunda, eluk. Tallinn, keskh., konstruktor-joonestaja, Arhitektuuri Planeerimise Trust. 27.07.41 mobiliseeriti Punaarmeesse, Sverdlovski obl. Rež, 788. ehitus-töökolonn, metsatöödel, Eesti korpus, 249. laskurdiviis, 917. laskurpolk, võttis osa Velikije Luki lahingutest. [A.K. kaust 5-2; ERAF kart. 23; ZEV II köide; ERAF kart. 6-2].

MERILOO, **Evart, Aleksander** en ka Evald m, s. 29.05.18 Saaremaa Kuressaare v., eluk. Kuressaare v. Randvere, 6 kl., elektrimontöör, Aste ja Ruhnu lennubaasides, ajateenija. 02.08.41 mobiliseeriti Punaarmeesse, Tšeljabinski obl. Tšebarkul, 794. ehitus-töökolonn, Eesti korpus, saninstruktor. [ERAF kart. 23; ZEV II köide].

MERILOO, **Feodor, Nikifor** ka Merilo m, s. 21.09.05 Rakvere, eluk. Virumaa Kohtla v., 4 kl., müürsepp, miilitsa rajoonivolinik. 07.41 mobiliseeriti Punaarmeesse, Tšeljabinski obl. kolh. "Tšapajevo", linnas vabrikutööline, Eesti korpus, 23. suurtükipolk. [ERAF kart. 23].

MERILOO, **Harald, Herbert** m, s. 31.07.21 Tartu, eluk. Tartu, Aleksandri 109-3, 7 kl., sadulsepp, peenrahatööstus "Päts". 03.07.41 mobiliseeriti Punaarmeesse, Tšeljabinski obl. UAZ, 821. ehitus-töökolonn, Eesti korpus, kursant, 354. laskurpolk, 16.01.43 langes Velikije Luki all. [ERAF kart. 23; V.Luki in memoriam; KRA,9-4-2].

MERILOO, **Helmut** m, s. 1913, eluk. Elva. 1941 mobiliseeriti Punaarmeesse, Eesti korpus. [A.K. kaust 12].

MERILOO, **Helmut, Aleksander** m, s. 01.04.15 Harjumaa Kõnnu v., eluk. Harjumaa Viinistu, 6 kl., motorist-masinist, jäämurdja "Suur Tõll". 1941 jäämurdja "Suur Tõll", Eesti korpus, 921. laskurpolk, 21.12.42 teadmata kadunud Alekseikovo k. all. [ERAF kart. 23; V.Luki in memoriam].

MERILOO, **Juhannes, Juhan** m, s. 1914. 1941 mobiliseeriti Punaarmeesse, surn. 10.08.42. [U.Usai IR].

MERILOO, **Lembit, Aleksander** ka Merilo m, s. 08.04.20 Tallinn, eluk. Tallinn, Järve 16-3, 4 kl., trükitööline, trükikoda "Edu". 02.07.41 mobiliseeriti Punaarmeesse, Saraatovi obl. Tšernopolski raj., metsatööline, Eesti korpus, 354. laskurpolk, 29.12.42 langes Velikije Luki all. [ERAF kart. 23; KRA,9-4-2; V.Luki in memoriam]. Täpsustamine: sünd. ka 03.04.1920.

MERILOO, **Ralf, Hinno** m, s. 23.09.11, eluk. Tallinn, pottsepp. 27.07.41 mobiliseeriti Punaarmeesse. [ZEV II köide].

MERILOO, **Richard, Rein** m, s. 05.07.21 Harjumaa Rapla v., eluk. Tallinn, Paadi 3-3, 6 kl., vasesepp, laevaremonditehas. 02.07.41 mobiliseeriti Punaarmeesse, Saraatovi obl. Pugatšov, 479. ehituspataljon, tööline, Eesti korpus, 249. laskurdiviis. [ERAF kart. 23; ZEV II köide].

MERILOO, **Rudolf, Jüri** m, s. 21.09.1895 Harjumaa Kloostri v., eluk. Pärnu, gümnaasium, 3 aastat õpetajate kursust, poliitharidustöö, vaneminspektor. 07.41 mobiliseeriti Punaarmeesse, Saraatovi obl., kolhoositöödel, Eesti korpus, 1. laskurpolk. [ERAF kart. 23].

MERILOO, **Valdur, Sergei** ka Merilo m venelane, s. 08.05.19 Jaroslavl, eluk. Tallinn, 6 kl., meremees-katlakütja, mereväes miinitraaler "Keri", ajateenija. 28.07.41 mobiliseeriti Punaarmeesse, Kotlas, 113. töökolonn, Eesti korpus, 921. laskurpolk, luures, 21.12.42 teadmata kadunud Alekseikovo k. all. [ERAF kart. 23; ZEV II köide; V.Luki in memoriam].

MERIMAA, **Arnold-Theodor, Tiina** m, s. 07.03.20, eluk. Läänemaa Haapsalu, käsitööline, ajateenija. 22.07.41 mobiliseeriti Punaarmeesse. [Lääne Sõna; ZEV II köide].

MERIMAA, **Arthur, Rudolf** m, s. 11.10.18, eluk. Tallinn, ajateenija. 27.07.41 mobiliseeriti Punaarmeesse, 28.07.41 viidi rongiga Ülemistelt Venemaale, viimane teade Kirovist. [Eesti Sõna 13.04.43].

MERIMAA, **Arvo, Aleksander** ka Merima m, s. 08.06.18 Virumaa Undla v., eluk. Tallinn, 11 kl., meremees, kontoriteenistuja, majavalitseja Linna Elamutevalitsus. 27.07.41 mobiliseeriti Punaarmeesse, Udmurdi ANSV Kambarka, 791. ehitus-töökolonn, Eesti korpus, 921. laskurpolk, 21.12.43 teadmata kadunud Alekseikovo k. all. [ERAF kart. 23; ZEV II köide; KRA,9-4-2; V.Luki in memoriam]. Täpsustamine: sünd. ka 18.07.1918.

MERIMAA, **Jakob, Jaan** m, s. 24.03.13 Läti Riia, eluk. Tallinn, Tondi 16b-3, 4 kl., müürsepp, ehitustööline, Põhja Puupapivabrik. 27.07.41 mobiliseeriti Punaarmeesse, Arhangelski obl. Kotlas, 117. töökolonn, Eesti korpus, 300. laskurpolk. [ERAF kart. 23; ZEV II köide].

MERIMAA, **Kalju, Marie** m, s. 05.01.21, eluk. Pärnu. Õpilane pagari juures. 03.07.41 mobiliseeriti Punaarmeesse. [ZEV II köide].

MERIMAA, **Otto, Ott** in ka Otto m, s. 20.06.20 Valgamaa Vaokülа v., eluk. Pärnu, Riia mnt. 203, 8 kl., kalanduskool, kalakasvataja, tellisteladuja tellisetehases, kutsealune. 16.07.41 mobiliseeriti Punaarmeesse, Saraatovi obl., sõjaväes, 57. tagavaralaskurpolk, väljaõppel 16.07.41-21.10.41, kuni 01.02.42 Tatari ANSV Kaasan, 613. ehitus-töökolonn, Eesti korpus, kursant. [U.Usai 2R; ERAF kart. 23; ZEV II köide].

MERIMETS, **Artur, Tõnis** m, s. 26.03.08 Läänemaa Velise v., eluk. Harjumaa Keila, Tallinna mnt. 5-4, 4 kl., kangur, "Kommunaar". 22.07.41 mobiliseeriti Punaarmeesse, Arhangelski obl., töökolonn, lihttööline, Eesti korpus, 917. laskurpolk, 13.01.43 langes sõjas. [ERAF kart. 23; ZEV II köide; KRA,9-4-2].

MERIMETS, **Ralf, Bernhard** m, s. 28.04.18 Tallinn, Maakri 34a, eluk. sama, 11 kl., tehnik, teadusliku uurimisbüroo juhataja, Kinga 6. 08.08.41 mobiliseeriti Punaarmeesse, Sverdlovski obl. Kapaluhha tööüksus, metsatööstus, Eesti korpus. [ERAF kart. 23; ZEV II köide].

MERIMÄE, **Aleksander, Jaan** m, s. 21.08.1900, eluk. Harjumaa Keila, politsei. 21.08.41 mobiliseeriti Punaarmeesse. [ZEV II köide].

MERING, **Alo, Tõnis-Teoniis** en ka Aalo m, s. 11.11.15, eluk. Tallinn, rauatreial. 27.07.41 mobiliseeriti Punaarmeesse, viidi laevaga "Stalin" Venemaale, viimane teade Molotovist. [Eesti Sõna 04.43; ZEV II köide].

MERING, **Rudolf, Ivan** m, s. 06.04.18, eluk. Tapa, ajateenija, tegevväelane. 28.06.41 saadeti sunniviisil Venemaale. [ZEV IV köide].

MERINIIT, August, Jakob m, s. 13.07.15 Harjumaa Keila v., eluk. Keila v. Illumaa k., 4 kl., põllutööline, sepp. 22.07.41 mobiliseeriti Punaarmeesse, Vologda obl. Kuštšuba, 232. ehitustöökolonn, sepp, Eesti korpus, 1. laskurpolk, maetud Sverdlovski obl. Kamõšlovi kalmistu. [U.Usai 2R; ERAF kart. 23].

MERINING, Karl, Mihail m, s. 1893, eluk. Võrumaa. 1941 mobiliseeriti Punaarmeesse. [A.K. kaust 6-14].

MERIOJA, Ilse n, eluk. Tallinn. 1941 Venemaa, Eesti korpus, sanitar. [A.K. kaust 8].

MERIOJA, Konstantin, Aleksander m, s. 10.03.1897, eluk. Võru, kapten, kompaniiülem, tegevväelane. 28.06.41 saadeti sunniviisil Venemaale, oli saksa sõjavangis Königsbergis, vab. Valgas 09.11.41. [ZEV IV köide; ERA,R-1606-1-187,lk60].

MERIOJA, Manivald, Villem in ka Helene m, s. 21.03.13 Harjumaa Kehtna v, eluk. Virumaa Narva, 8 kl., tekstiilimeister, Kreenholm. 28.07.41 mobiliseeriti Punaarmeesse, Arhangelski obl., 858. töökolonn, Eesti korpus, 354. laskurpolk. [ERAF kart. 23; ZEV II köide].

MERIOJA, Olaf-Felix, Johannes en ka Olav m, s. 25.11.22 Tallinn, eluk. Tallinn, Pioneeri 20-2, 6 kl., äriteenija, valmisriiete äri. 02.07.41 mobiliseeriti Punaarmeesse, Tšeljabinski obl. Tšeljabinsk, 1045. töökolonn, Eesti korpus, 300. laskurpolk. [ERAF kart. 23; ZEV II köide].

MERIPUU, Porfiri, Aleksander m, s. 26.11.17 Jaroslavli obl, eluk. Pärnumaa Paikuse v., 6 kl., puusepp, ehitustööline, ajateenija, tegevväelane. 1941 saadeti sunniviisil Venemaale, sõjaväes, Tšeljabinski obl. Magnitogorsk, 1336. töökolonn, Eesti korpus. [ERAF kart. 23; ZEV IV köide; A.K. tööpat. täiendused].

MERIRAND, Harri, Julius m, s. 29.11.22, eluk. Tallinn, käskjalg. 02.07.41 mobiliseeriti Punaarmeesse. [ZEV II köide].

MERIRAND, Heinrich, Marie m, s. 25.05.20 Rakvere, eluk. Rakvere, Kunderi 11, 4 kl., lihttööline Linnavalitsuses. 07.41 mobiliseeriti Punaarmeesse, Tšeljabinski obl., kolh. "Krasnaja Zvezda", Eesti korpus, 23. suurtükipolk. [ERAF kart. 23].

MERIRAND, Julius, Gustav m, s. 21.11.1894, eluk. Tallinn, maaler. 08.08.41 mobiliseeriti Punaarmeesse. [ZEV II köide].

MERIRAND, Mihhail, Nikander in. ka Nikolai m venelane, s. 13.11.14 Pihkva, eluk. Virumaa Kiviõli, 11 kl., laohoidja, Õlivabrik "Kiviõli". 25.07.41 mobiliseeriti Punaarmeesse, Arhangelski obl., 858. ehituspataljon, laohoidja, Eesti korpus, 249. laskurdiviis, kursant, surn. 26.09.42. [U.Usai IR; ERAF kart. 23].

MERIRAND, Mihkel, Mihkel m, s. 16.09.21, eluk. Pärnu, rätsepa õpilane. 03.07.41 mobiliseeriti Punaarmeesse, 7. laskurdiviis, surn. 08.06.42, maetud Sverdlovski obl. Kamõšlovi kalmistu. [U.Usai 2R; ZEV II köide; KRA,9-4-7].

MERIRAND, Oskar, Jakob m, s. 20.12.03, eluk. Tallinn, telliskivabrikutööline. 22.08.41 mobiliseeriti Punaarmeesse. [ZEV II köide].

MERIRAND, Ralf-Ludvig, Karl m, s. 08.04.06, eluk. Tallinn. 22.08.41 mobiliseeriti Punaarmeesse. [ZEV II köide].

MERIRAND, Tarmo, Albert m, s. 14.10.20 Virumaa Narva, eluk. Virumaa Narva, Tallinna mnt. 75-1, 6 kl., autojuht, transporttööline, Segakaubastu. 02.07.41 mobiliseeriti Punaarmeesse, Tšeljabinski obl. UAZ, 861. töökolonn, elektrik, Eesti korpus, 354. laskurpolk, 17.01.43 langes Velikije Luki all. [ERAF kart. 23; V.Luki in memoriam].

MERIRAND, Valter, Karl m, s. 05.07.07 Narva, eluk. Narva, Kulgu 50-4, 6 kl., tekstiilitööline, ketraja, Kreenholmi vabrik. 26.07.41 mobiliseeriti Punaarmeesse, Sverdlovski obl. Rež, 787. ehitus-töökolonn, Eesti korpus, 307. laskurpolk, sihtur. [ERAF kart. 23; ERAF kart. 6-2].

MERIRAND, Vambola, Aleksander m, s. 07.05.22, eluk. Pärnumaa, põllutööline. 02.07.41 mobiliseeriti Punaarmeesse. [ZEV II köide].

MERIRAND, Viktor, Ivan in ka Joan m, s. 21.11.12 Narva, eluk. Narva, Tallinna mnt. 41, 6 kl., ketraja, Kreenholmi vabrik. 27.07.41 mobiliseeriti Punaarmeesse, Arhangelski obl. Pinega, 858. ehitus-töökolonn, sanitar, Eesti korpus, 925. laskurpolk, leitnant, 17.03.45 langes Läti Kuramaa. [ERAF kart. 23; ZEV II köide; KRA,9-4-2].

MERIROOS, Viktor, Johannes in ka Juhan m, s. 14.02.19 Võrumaa Loosi v., eluk. Petseri, Riia 69, Põlvamaa, 6 kl., pagar, kondiiter, maaler, Tallinna Sõjakool, üleajateenija, tegevväelane. 09.07.41 saadeti sunniviisil Venemaale, Tjumen, Tallinna Sõjakool, Eesti korpus, 23. suurtükipolk (1941-1945). [A.K. kaust 2-2; ERAF kart. 23; ZEV IV köide].

MERISAAR, Aleksander, Karl in ka Kaarel m, s. 21.08.16 Harjumaa Varbola v., eluk. sama, 6 kl., põllumees, lihttööline Saue v. 22.07.41 mobiliseeriti Punaarmeesse, Arhangelski obl. Pinega, 858. ehitus-töökolonn, eesti korpus, 925. laskurpolk. [ERAF kart. 23; ZEV II köide].

MERISAAR, Eduard, Jakob m, s. 31.08.06, eluk. Harjumaa, ehitustööline. 20.08.41 mobiliseeriti Eestis. Augusti lõpul viidi mootorpurjeka "Õrnega" Hankosse. 02.12.41 paigutati aurikule "Jossif Stalin". Miinitõkke otsa jooksnud laevalt päästsid kohalikud kalurid. [Eesti Sõna 10.12.41; ZEV II köide].

MERISAAR, Harry, Peeter m, s. 15.11.22, eluk. Tallinn, kooliõpilane. 03.07.41 mobiliseeriti Punaarmeesse. [ZEV II köide].

MERISAAR, Kaupo, s. 14.10.03, eluk. Harjumaa, kütja laeval. 22.07.41 mobiliseeriti Punaarmeesse. [ZEV II köide].

MERISAAR, Mait, Jüri m, s. 15.03.1900, eluk. Tallinn, sõiduvoorimees. 21.08.41 mobiliseeriti Punaarmeesse. [ZEV II köide].

MERISAAR, Orest, Aleksander m, s. 1912, eluk. Tallinn. 07.41 mobiliseeriti Punaarmeesse, surn. haigusesse 08.05.42. [U.Usai IR; KRA,9-4-2].

MERISAAR, Orest, Aleksei m, s. 06.09.08, eluk. Tallinn, tööline toitluslaos. 27.07.41 mobiliseeriti Punaarmeesse. [ZEV II köide].

MERISAAR, Ülo, Mihkel m, s. 18.12.15, eluk. Saaremaa, kalur. 03.08.41 mobiliseeriti Punaarmeesse. [ZEV II köide].

MERISALU, Albert m, s. 1924, eluk. Virumaa Võsu v. 1941 suvel mobiliseeriti Punaarmeesse, hukkus. [A.K. tööpat.].

MERISALU, Albert, Aleksander m, s. 30.08.22, eluk. Virumaa Rakvere, sepaõpilane. 03.07.41 mobiliseeriti Punaarmeesse. [ZEV II köide].

MERISALU, Georg, Julius m, s. 11.04.21 Tallinn, eluk. Tallinn, Väike-Ameerika 36-2, 12 kl., kooliõpilane. 03.07.41 mobiliseeriti Punaarmeesse, Saraatovi obl., 195. töökolonn, Eesti korpus, 7. laskurdiviis. [ERAF kart. 23; ZEV II köide].

MERISALU, Helmuth-Leonhard, Jaan m, s. 09.02.14 Tallinn, eluk. Tallinn, Roopa 6-6, keskh., trükitööline-kalkulaator, trükikoda "Kommunist". 27.07.41 mobiliseeriti Punaarmeesse, Sverdlovski obl. Udjakovo, trust "Sverdles", metsatööline, Eesti korpus, arr. 23.03.43, trib. 16.04.43, §58-10 lg.2, 10+3, nõukogudevastane agitatsioon. [ERAF kart. 23; ZEV II köide; R2 ar 27342].

MERISALU, Hugo-Voldemar, Jaan m, s. 13.05.09 Harjumaa Tõdva v., eluk. Tõdva v. Lehmja k., 6 kl., talupoeg-sepp. 22.07.41 mobiliseeriti Punaarmeesse, 23.07.41 öösel viidi laevaga Venemaale, 31.07.41 oli haiglas. Arhangelski obl. Kimža, 859. ehitus-töökolonn, puusepp, Eesti korpus, 27. laskurpolk. [Eesti Sõna 05.43; ERAF kart. 23; ZEV II köide].

MERISALU, Johannes m. 07.41 mobiliseeriti Punaarmeesse, 25.08.41 pääses hukkuvalt laevalt "Eestirand". [Linna Teataja 30.09.41].

MERISALU, Lembit, Aleksander m, s. 28.03.21, eluk. Virumaa Võsu v., kalur. 03.07.41 mobiliseeriti Punaarmeesse, hukkus. [ZEV II köide; A.K. tööpat.]. Täpsustamine: sünd. ka 1922.

MERISALU, Linda, Daniel n, s. 1911, eluk. Tallinn. 1941 Punaarmee, 7. laskurdiviis. [ERAF kart. 6-2].

MERISALU, Rudolf-Edgar, Hans m, s. 25.01.14 Harjumaa Kernu v., eluk. Kernu v. Sipa k., 4 kl., talupidaja, tööline, laadija Tallinnas. 22.07.41 mobiliseeriti Punaarmeesse, Arhangelski obl. Korjažma, 110. töökolonn, lihttööline, Eesti korpus. [ERAF kart. 23; ZEV II köide].

MERISOO, Ants, Gustav in. ka Kustas m, s. 02.12.21 Haapsalu, eluk. Tallinn, Vabriku 35-1, 10 kl., treial-lukksepp, tehas "Sirp ja Vasar", kutsealune. 02.07.41 mobiliseeriti Punaarmeesse, viidi laevaga "Tõnu" Venemaale, Kaasan, Tšeljabinsk, sõjaväes, Eesti korpus, laskurdiviis, snaiper, 07.06.46 surma teade ENSV Sõjakomissariaati. [Eesti Sõna 27.03.43; ERAF kart. 23; ZEV II köide; KRA,9-4-3].

MERISOO, Helmut, Oskar m, s. 1913 Tallinn, eluk. Tartu. 1941 Punaarmee, Eesti korpus, miinipildur, võttis osa Leningradi, Eesti ja Kuramaa lahingutest. [ERAF kart. 6-2].

MERISOO, Oskar, Mihkel m, s. 09.02.21, eluk. Pärnumaa Halinga v., põllutööline. 04.07.41 mobiliseeriti Pärnus, surn. 12.41 Kuibõševi obl. Smõšljajevka. [U.Usai 2R; ZEV II köide; A.K. tööpat.].

MERISOO, Valdur, Kustas en. ka Valdu, in. ka Kusta m, s. 12.01.20 Peterburi kub, eluk. Tallinn, Vabriku 35-1, 11 kl., laevamehaanik, "Suur Tõll" masinist. 27.07.41 mobiliseeriti Punaarmeesse, sama päeva õhtul viidi laevaga "Stalin" Venemaale, Sverdlovski obl. Rež, 788. ehitus-töökolonn, Eesti korpus, 354. laskurpolk, 07.06.46 surma teade ENSV Sõjakomissariaati. [Eesti Sõna 27.03.43; ERAF kart. 23; KRA,9-4-3].

MERISTE, Agu, Aleksander m, s. 11.10.15 Pärnumaa Häädemeeste v., eluk. Tartu, Tähe 14-1, 8 kl., kaadrisõjaväelane, Tallinna Jalaväe Sõjakool, üleajateenija, tegevväelane. 23.07.41 saadeti sunniviisil Venemaale, Tjumen, Tallinna Jalaväe Sõjakool, Eesti korpus, 921. laskurpolk, 21.12.42 teadmata kadunud Alekseikovo k. all. [ERAF kart. 23; ZEV IV köide; V.Luki in memoriam].

MERISTE, Aleksander, August m, s. 1916 Narva, 8 kl., lukksepp, ehitustööline. 1941 mobiliseeriti Punaarmeesse, Sverdlovski obl. Kedrovka, 789. ehituskolonn, arr. 07.05.45 Narva, Joaoru 12-3, trib. 28.05.45, §58-10, 7+3a, süüdistati propagandas. [ERA,R-1-2-40,lk6; R2].

MERISTE, Boris, Johan m, s. 25.04.15 Pärnumaa Kaisma v., eluk. Tallinn, Liivalaia 92-76, 8 kl., laevamehaanik, aurulaev "Tõnu". 07.41 mobiliseeriti Punaarmeesse, Kasahhi NSV Karaganda obl. Balhaš, külmhoones lukksepp, traktorist, Eesti korpus. [ERAF kart. 23].

MERISTE, Boris, Sergei m venelane, s. 28.12.12 Narva, eluk. Narva, Vaivara 6-3, 6 kl., kangur-poolmeister, Kreenholmi puuvillavabrik. 29.07.41 mobiliseeriti Punaarmeesse, Arhangelski obl. Holmogorõ, 6. tööpataljon, 857. ehitus-töökolonn, Eesti korpus, 1. laskurpolk, 354. laskurpolk. [ERAF kart. 23, M148].

MERISTE, Elmar, August m, s. 1909, eluk. Tallinn, Kivimurru 24-7, nahkur. 04.01.45 mobiliseeriti Eesti Laskurkorpusesse, Lihakombinaat. [KRA,1-3-2].

MERISTE, Enn m. 1941 mobiliseeriti Punaarmeesse, Eesti korpus. [A.K. kaust 5-4].

MERISTE, Harold, Mihkel en ka Harald m, s. 06.09.08 Tartumaa, eluk. Tallinn-Nõmme, Pärnu mnt. 407-3, 4 kl., tööline laskemoonalaos, transporttööline, kauba väljavedaja, ETK. 27.07.41 mobiliseeriti Punaarmeesse, Sverdlovski obl. Krasnouralsk, 790. ehitus-töökolonn, Eesti korpus, 300. laskurpolk. [ERAF kart. 23; ZEV II köide].

MERISTE, Heinrich, Eduard m, s. 23.07.18 Harjumaa Kohila v., eluk. Tallinn, 9 kl., mööbelsepp Spetstorgis. 27.07.41 mobiliseeriti Punaarmeesse, Arhangelski obl. Arhangelsk, 1110. ehitus-töökolonn, Eesti korpus, 7. laskurdiviis, kohalik partorg, 1949 küüditaja, röövis küüditatute vara. [ERAF kart. 23; ZEV II köide; M.Saks].

MERISTE, Henno, Johannes m, s. 10.19 Tallinn, eluk. Tallinn, Soo 12-6, 6 kl., lukksepp, lihttööline raualaos. 1941 vangina Kirovi obl. Kirov, Eesti korpus, 300. laskurpolk. [ERAF kart. 23].

MERISTE, Henno, Sergei m, s. 19.06.18 Tallinn, eluk. sama, "Noorte Hääl" vastutav sekretär. 1941 mobiliseeriti Punaarmeesse, arr. 19.10.46, erin. 20.05.47, §58-1b, 5a, Komi ANSV Vorkuta, vab. Staraja Russa all läks sakslaste poolele. [R3 14459-E].

MERISTE, Herman, Jaan in ka Joann m, s. 11.05.21 Pärnumaa Tahkuranna v., eluk. sama, 6 kl., tisler, põllutööline. 03.07.41 mobiliseeriti Punaarmeesse, Kuibõševi obl., 1722. töökolonn, lihttööline, Eesti korpus. [ERAF kart. 23; ZEV II köide].

MERISTE, Jaan, Jaan m, s. 16.01.13 Tallinn, eluk. sama, 9 kl., põllutööline, maaler, Maalrite artell. 27.07.41 mobiliseeriti Punaarmeesse, Molotovi obl. Zakamsk, 792. ehitus-töökolonn, Eesti korpus, 23. suurtükipolk, hobusemees. [ERAF kart. 23].

MERISTE, Jevgeni, Ivan m venelane, s. 03.21 Virumaa Narva, eluk. Virumaa Narva, Linavabriku 23-5, tööstuskool, tisler linavabrikus, ajateenija, tegevväelane, 17.07.41 saadeti sunniviisil Venemaale, Tjumeni obl., Tjumen, Tallinna Sõjakool, Eesti korpus, 300. laskurpolk, 13.12.42 langes Velikije Luki all. [ERAF kart. 23; KRA,9-4-2; V.Luki in memoriam]. Täpsustamine; sünd. ka 25.06.21.

MERISTE, Karl, Ants m, s. 06.06.09 Virumaa Mäetaguse v., eluk. Mäetaguse v. Kalina k., 10 kl., lihttööline, Sillamäe Põlevkivitööstus. 07.41 mobiliseeriti Punaarmeesse, Arhangelski obl. Arhangelsk, 1110. ehitus-töökolonn, puusepp, Eesti korpus, 300. laskurpolk. [ERAF kart. 23; ZEV II köide]. Täpsustamine: sünd. ka 16.06.1911.

MERISTE, Valentin, Sergei m, s. 08.07.22 Narva, eluk. Narva, Vaivara 6-3, 6 kl., elektrimontöör linna elektrivõrgus. 03.07.41 mobiliseeriti Punaarmeesse, Sverdlovski obl. Kirovgrad, 860. ehitus-töökolonn, vasetehas, Eesti korpus, kursant. [ERAF kart. 23].

MERISTO, August m, s. 27.05.02, eluk. Virumaa Rakvere, Kastani 11, üleajateenija, tegevväelane, vanemseersant. 27.06.41 saadeti sunniviisil Venemaale, oli saksa sõjavangis Königsbergis, vab. Valgas 09.11.41. [ZEV IV köide; ERA,R-1606-1-187,lk35].

MERISTU, Aadu m. 09.44 mobiliseeriti Saaremaal. [A.K. tööpat. kart.].

MERITAM, Toomas, Aleksander m, s. 21.07.01, eluk. Tallinn, major, relvastusosakond, jaoskonnaülema abi, tegevväelane. 28.07.41 saadeti sunniviisil Venemaale. [ZEV IV köide].

MERIVAADE, Theodor, Natalie m, s. 12.12.12, eluk. Tallinn, tisler, ajateenija, tegevväelane. 08.03.41 saadeti sunniviisil Venemaale. [ZEV IV köide].

MERIVALD, Eduard, Miina m, s. 17.02.14, eluk. Virumaa, kaevandustööline. 25.07.41 mobiliseeriti Punaarmeesse, Tšeljabinski obl., 1. tagavarapolk. [ZEV II köide; ERA,R-1-2-41,lk70].

MERIVALD, Nikolai, Kusma m, s. 09.08.12, eluk. Virumaa Narva, sadulsepp. 26.07.41 mobiliseeriti Punaarmeesse. [ZEV II köide].

MERIVETS, Arkadi ka Merivits m, s. 1921, eluk. Pärnumaa. 1941 mobiliseeriti Punaarmeesse. [A.Pajunurm Pärnumaa].

MERIVITS, Arseni m, s. 1921, eluk. Pärnumaa Paikuse. 1941 mobiliseeriti Punaarmeesse, Kuibõšev, tööpataljon, Eesti korpus. [A.Pajunurm Pärnumaa].

MERIVO, Ilo, Hans ka Merivoo, en ka Ülo m, s. 28.12.13 Virumaa Undla v., eluk. Tallinn-Nõmme, Raudne 114-3, 6 kl., tööline konservitehases, kunstsarvetehasetööline. 27.07.41 mobiliseeriti kutsealusena Punaarmeesse Tallinnas, Eesti korpus. [ERAF kart. 23; ZEV II köide].

MERIVOO, Helmut, Oskar m, s. 03.05.13 Tallinn, eluk. Tallinn, Uus 7-9, 6 kl., sadamatööline, laotööline "Sojusutil". 27.07.41 mobiliseeriti Punaarmeesse, Tatari ANSV sovh. "Alatõr", lihttööline, Eesti korpus, 300. laskurpolk. [ERAF kart. 23; ZEV II köide].

MERIVÄLI, Aleksander, Jakob m, s. 21.04.17 Võru, eluk. Pärnu, Suur-Kuke 9, 6 kl., lihttööline, konduktor raudteel. 07.41 mobiliseeriti Punaarmeesse, Sverdlovski obl., metsatöödel, Eesti korpus, 354. laskurpolk, arr. 03.06.43, trib. 18.03.43, §19-58-1b, 58-10 lg.2, 58-11, 8+5, surn. 08.07.44, nõukogudevastane propaganda. [ERAF kart. 23; R2 ar 27566].

MERIVÄLI, Enn, Juhan m, s. 03.09.16 Tallinn, eluk. Tallinn, Rüütli 2-7, keskh., sõjaväelane, autojuht, raudteelane, üleajateenija, tegevväelane, sportlane. 06.07.41 saadeti sunniviisil Venemaale, sõjaväes, alguses rindel, Tatari ANSV, juhutööline, Eesti korpus, 27. laskurpolk. [ERAF kart. 23; ZEV IV köide]. Täpsustamine: sünd. ka 03.10.1916.

MERIVÄLI, Vassili m, s. 08.11.19, eluk. Saaremaa Muhu v. Kuivastu. 1941 mobiliseeriti Punaarmeesse, oli saksa sõjavangis Polotskis ja teistes laagrites. [ERA,R-1606-1-187,lk174].

MERJEL, Emil-Rudolf, Tõnis m, s. 14.03.08, eluk. Tallinn, ehituskümnik. 27.07.41 mobiliseeriti Punaarmeesse. [ZEV II köide].

MERJEL, Fridrich, Karl m, s. 1910. 1941 mobiliseeriti Punaarmeesse. 1. tagavarapolk, surn. 27.03.42 difteriiti, Kamõšlov. [U.Usai IR; KRA,9-4-7].

MERKSON, Harry, Teodor m, s. 24.09.22 Tartu, eluk. sama, keskkooliõpilane. 04.07.41 mobiliseeriti Tartus, saatus teadmata. [ZEV II köide; A.K. tööpat.].

MERKULOV, Leonid m, s. 1908, eluk. Tallinn. 1941 mobiliseeriti Punaarmeesse, Eesti korpus (1941-1945). [A.K. kaust 2-3].

MERKULOV, Peeter, Vassili m, eluk. Läti. 1941 Punaarmee, leitnant, 06.41 teadmata kadunud. [KRA,9-4-2].

MERKUŠEV, Mihail, Mihail m, s. 1926, eluk. Harjumaa. 1941 Punaarmee, Eesti korpus, 369. laskurpolk, tankist. [ERAF kart. 6-2].

MERNITS, Georg, Otto m, s. 1919, eluk. Tallinn, Side 7-20. 19.04.45 mobiliseeriti Punaarmeesse, jaotuspunkt, deserteeris 25.05.45. [KRA,1-3-1].

MERONENKOV, Feodor, Ivan m, s. 06.02.21, eluk. Harjumaa, turbatööstusetööline. 07.41 mobiliseeriti Punaarmeesse. [ZEV II köide].

MERSI, Sanette, Adam n Venemaa eestlane, s. 1923, eluk. Odessa. 1942 Eesti korpus. [A.K. kaust 6]. [RU].

MERSMAA m. Eesti korpus 1942-1945. [A.K. kaust 9].

MERSO, Paul, Peeter m Venemaa eestlane, s. 10.03.23 Krasnojarski krai, eluk. Krasnojarsk, 6 kl., lukksepp, laevaremonditehas. 1941 mobiliseeriti kutsealusena Krasnojarskist, Eesti korpus, 7. laskurdiviis. [ERAF kart. 23].

MERZLIKIN, Nikolai m, s. 1917, eluk. Harjumaa. 1941 Punaarmee, Eesti korpus, 921. laskurpolk. [A.K. kaust 7].

MERZLJAKOV, Aleksei, Flegont m, s. 1919, eluk. Tallinn, Niine 5-1, teenistuja. 08.01.45 mobiliseeriti Punaarmeesse, Narva, 24806. sõjaväeosa. [KRA,1-3-1].

MERTENS, Robert, Kusta m, s. 1922 Põlvamaa, eluk. Tartu. 1941 Punaarmee, Eesti korpus, 7. laskurdiviis, 300. laskurpolk. [ERAF kart. 6-2].

MERTIS, Juhan, August m, eluk. Tartumaa. 1941 mobiliseeriti Punaarmeesse, 12.42 langes Velikije Luki all. [V.Luki in memoriam].

MESCHIN, Valter, Martin m, s. 08.18 Valgamaa Kaagjärve v., eluk. Kaagjärve v. Mäe-Lutso t., keskh., üliõpilane, zootehnik, miilitsa Tartumaa osakond. 07.41 mobiliseeriti Punaarmeesse, Tšeljabinski obl. Nižneuvelski raj., kolh. "Novaja Žizn", Eesti korpus, 27. laskurpolk. [ERAF kart. 23].

MESEK, Alfred, Karl m, s. 02.09.15 Virumaa Narva, eluk. Virumaa Narva, Uusküla 13-2, algh., pagar, poolmeister Kreenholmis. 07.41 mobiliseeriti Punaarmeesse, Sverdlovski obl. Rež, tööpataljon, Eesti korpus, 27. laskurpolk, võttis osa Velikije Luki lahingutest. [ERAF kart. 23; ERAF kart. 6-2].

MESEK, Feliks, Tõnis en ka Felix m, s. 11.03.07 Narva, eluk. Tallinn, 9 kl., juuksur, kalkuleerija, Meretransport. 27.07.41 mobiliseeriti Punaarmeesse, Udmurdi ANSV Kambarka, 791. ehitustöökolonn, velsker, Eesti korpus, 249. laskurdiviis. [ERAF kart. 23; ZEV II köide; ERAF kart. 6-2].

MESEL, Julius, Julius m, s. 17.04.18 Viljandimaa Võisiku v., eluk. Tallinn, Heina 29a-17, algh., lukksepp, relvalukksepp arsenalis. 07.41 mobiliseeriti Punaarmeesse, Arhangelski obl. Korjažma, 110. töökolonn, Eesti korpus, relvameister. [ERAF kart. 23].

MESI, Artur, Mihkel m, s. 25.04.12, eluk. Tallinn, elektrik veevärgitööstuses. 27.07.41 mobiliseeriti Punaarmeesse. [ZEV II köide].

MESI, Evald, Juhan m, s. 02.22 Tartumaa Avinurme v., eluk. sama, 4 kl., käsitööline. 07.41 mobiliseeriti Punaarmeesse, Tšeljabinski obl. Dalmatovo raj., lihttööline, Eesti korpus, 300. laskurpolk, 13.01.43 surn. haavadesse, Fedorihha k. all. [ERAF kart. 23; V.Luki in memoriam].

MESI, Voldemar, Hans m, s. 24.01.09 Tartu, eluk. Tallinn, Wismari 13-14, kõrgh., metsainsener, A/S "Eesti Metsatööstus". 27.07.41 mobiliseeriti Punaarmeesse, tööpataljon, Eesti korpus, 917. laskurpolk, kirjutaja, 20.12.42 langes Velikije Luki all. [ERAF kart. 23; V.Luki in memoriam].

MESIKÄPP, Arvo, Hans m, s. 05.05.14 Tallinn, eluk. Kehra, Kase 4, Tallinn, 6 kl., pottsepp, katlakütja. 27.07.41 mobiliseeriti Punaarmeesse, Sverdlovski obl. Krasnouralsk, 789. ehitustöökolonn, 27. laskurpolk, polguorkester. [ERAF kart. 23; ZEV II köide; ERAF kart. 6-2].

MESIKÄPP, Hendrik, Jaan en ka Heinrich m, s. 11.11.07, eluk. Tallinn, kivimurrutööline. 27.07.41 mobiliseeriti Punaarmeesse, Tšeljabinski obl. Tšebarkul, surn. 24.06.42. [U.Usai IR; ZEV II köide; ERA,1608-2-409.lk179; KRA,9-4-2]. Täpsustamine; surn. ka 22.07.42 kõhuhaigusesse.

MESIKÄPP, Richard, Gustav ka Mesikepp m, s. 26.10.02 Tartu, eluk. Tartu, Väike kaar 8-2, 11 kl., sõjaväelane, raadiotehnik, veebel, tegevväelane, 626. raskekahurväe polk. 1941 saadeti sunniviisil Venemaale, Põhja-Lääne rindel, raadiotehnik, Eesti korpus, 23. suurtükipolk. [ERAF kart. 23; ZEV IV köide].

MESILA, Anton, Eduard m, s. 13.05.15, eluk. Harjumaa, põllutööline. 22.07.41 mobiliseeriti Punaarmeesse. [ZEV II köide].

MESILA, August, August m, s. 20.10.20, eluk. Tallinn, turbatööstusetööline. 02.07.41 mobiliseeriti Punaarmeesse, Eesti korpus, 917. laskurpolk, 30.01.45 surma teade Sõjakomissariaati. [ZEV II köide; KRA,9-4-3].

MESILA, August-Ferdinand, Voldemar m, s. 01.06.22 Harjumaa, eluk. Harjumaa Kohila, Tööstuse 8-9, 9 kl., elektrik, Tallinna Elektrijaam. 03.07.41 mobiliseeriti Punaarmeesse, Tatari ANSV Kaasan, ehituspataljon, elektrik, Eesti korpus, 27. laskurpolk, 15.12.42 teadmata kadunud Velikije Luki all, läks üle sakslaste poolele, D126. [ERAF kart. 23; ZEV II köide; ERA,R-1606-1-187,lk126; V.Luki in memoriam].

MESILA, Helmut-Johannes, Jaan m, s. 22.04.16, eluk. Harjumaa, põllutööline. 22.07.41 mobiliseeriti Punaarmeesse. [ZEV II köide].

MESILA, Ilmar, Paul m, s. 26.09.18 Tallinn, eluk. Tallinn, Luite 32, 4 kl., autojuht, ETKVL, ajateenija. 27.07.41 mobiliseeriti Punaarmeesse, Arhangelski obl. Arhangelsk, sadamas, Eesti korpus, politruk. [ERAF kart. 23].

MESILA, Mart, Eduard m, s. 02.03.12, eluk. Harjumaa, lukksepp. 27.07.41 mobiliseeriti Punaarmeesse, surn. 24.08,42. [U.Usai IR; ZEV II köide].

MESILANE, Kustav, Amanda m, s. 05.09.17 Tallinn, eluk. Tallinn, Kollane 22-11, 11 kl., mööbelsepp, artell "Kaunis Kodu". 27.07.41 mobiliseeriti Punaarmeesse, Sverdlovski obl. Rež, 788. ehitus-töökolonn, Eesti korpus, 244. laskurdiviis. [ERAF kart. 23].

MESILANE, M. m. Punaarmee, Eesti korpus, leitnant Avinurme lahingus. [Vend I/140].

MESILANE, Mihhail, Aleksander en ka Mihkel m Venemaa eestlane, s. 31.10.19 Petrogradi kub. Luuga, eluk. Leningradi obl. Luuga, 7 kl., polsterdaja vabrikus "Luuga Tisler". 07.41 mobiliseeriti Punaarmeesse, Sverdlovski obl. Nižni-Tagil, ehitus-töökolonn, Eesti korpus, 45. üksik tankipolk. [ERAF kart. 23; A.K. kaust 8]. [ru].

MESILANE, Mihkel, Juljus end. Mesbak, Bruno m, s. 22.04.12 Tallinn, eluk. sama, 8 kl., tisler, kudumistööstus "Punane Tekstiil". 28.07.41 mobiliseeriti Punaarmeesse, viidi rongiga Ülemiste jaamast Venemaale, Arhangelski obl. Kotlas, 111.töökolonn, Eesti korpus, 917. laskurpolk, 26.12.42 langes Velikije Luki all. [Eesti Sõna 11.04.43; ERAF kart. 23; V.Luki in memoriam].

MESILANE, Raimond-Emil, August en ka Raymond-Emil m, s. 01.04.13 Tallinn, eluk. Tallinn, Telliskivi 44-2, 8 kl., sadulsepp, autojuht, autobaas "Mootor". 27.07.41 mobiliseeriti Punaarmeesse, Molotovi obl. Zakamsk, 792. ehitus-töökolonn, Eesti korpus, 23. suurtükipolk. [ERAF kart. 23; ZEV II köide].

MESILANE, Reinhold-Leopold, Jüri m, s. 08.03.10 Harjumaa Raasiku v., eluk. Tallinn, Soo 25-40, 4 kl., laohoidja abi, "Küttetu-rustuse Trust". 27.07.41 mobiliseeriti Punaarmeesse, Sverdlovski obl. Rež, 788. ehitus-töökolonn, puusepp, Eesti korpus, 300. laskurpolk. [ERAF kart. 23; ZEV II köide].

MESILO, August, August m, s. 20.10.20 Tallinn, eluk. Tallinn, Pallasti 7-1a, 6 kl., motorist, Linna turbatööstus. 07.41 mobiliseeriti Punaarmeesse, Tšeljabinsk, tööline tööpataljonis, Eesti korpus, 354. laskurpolk. [ERAF kart. 23].

MESIPUU, Eduard, Jaan m Venemaa eestlane, s. 07.12.01 Peterburi kub, eluk. Karjala-Soome, keskh., NKVD. 1941 Eesti korpus, 27. laskurpolk. [ERAF kart. 23].

MESIPUU, Edvin, Aleksander m, s. 12.03.17, eluk. Tartumaa, põllutööline. 27.07.41 mobiliseeriti Punaarmeesse. [ZEV II köide].

MESIPUU, Elmar-Voldemar, Johannes m, s. 28.07.21, eluk. Tartu, põllutööline. 03.07.41 mobiliseeriti Punaarmeesse. [ZEV II köide].

MESIPUU, Harald, Vassili m, s. 1912 Võrumaa, eluk. Tartu. 1941 mobiliseeriti Punaarmeesse. [A.K. kaust 6-12,37]. Täpsustamine: sünd. ka 1914.

MESIPUU, Jaan, Daniel m, s. 21.05.08 Virumaa Narva, eluk. Tallinn, Laulupeo 11-25, 4 kl., raudteelane. 05.08.41 mobiliseeriti Punaarmeesse, Sverdlovski obl. Ivdel, tööüksus kaevanduses, Eesti korpus, 300. laskurpolk, 13.12.42 langes Velikije Luki all. [ERAF kart. 23; V.Luki in memoriam].

MESIPUU, Juhan, Aleksei en ka Johannes m, s. 19.02.21 Saaremaa, eluk. Saaremaa Pöide v., 6 kl., põllutööline, kalapüük. 03.08.41 mobiliseeriti Punaarmeesse, Sverdlovski obl. UAZ, 820. ehitus-töökolonn, puusepp, Eesti korpus. [ERAF kart. 23; ZEV II köide].

MESIPUU, Oleg, Aleksander m, s. 28.10.19 Novgorod, eluk. Tallinn-Nõmme, Kannikese 5-3, keskh., lukksepp, ajateenija, 22. territoriaalkorpus. 1941 Punaarmee, 182. laskurdiviis, Sverdlovski obl. Verhnjaja Salda, tööpataljon, Eesti korpus, 7. laskurdiviis. [ERAF kart. 23].

MESIPUU, Valentin, Aleksander m, s. 06.01.1898, eluk. Tallinn-Nõmme, Pohla 9, keskh., elektrotehnik, Transpordivalitsuse varustusosakond, ohvitser, EV kapten, laskemoonaladude ülem. 09.08.41 mobiliseeriti Punaarmeesse, Sverdlovski obl. Irbit, tööüksus, tabelipidaja, arveametnik suusatöökojas, Eesti korpus, 27. laskurpolk, kapten. [ERAF kart. 23; ZEV II köide; Salo]. Täpsustamine: sünd. ka 07.01.1897.

MESKAP, Leopold m. 1941 mobiliseeriti Punaarmeesse, 22.12.42 langes rindel. [ERA,1608-2-409,lk179].

MESLER m, eluk. Järvamaa Koeru. 1941 mobiliseeriti Punaarmeesse, Arhangelski obl. Kotlas, surn. 02.42 tööpataljonis. [ERA,1608-2-409,lk157].

MESPAK, Karl, Jakob in ka Jaan m, s. 10.09.03, eluk. Tallinn, äriteenija. 22.08.41 mobiliseeriti Punaarmeesse, Eesti korpus, 12.11.45 surma teade ENSV Sõjakomissariaati. [ZEV II köide; KRA,9-4-3].

MESPAK, Leopold, Juhan m, s. 12.09 Tallinn, eluk. Tallinn-Nõmme, Õie 2-3, keskh., ökonomist, Glavtekstiilsbõt. 07.41 mobiliseeriti Punaarmeesse, Arhangelski obl. Korjažma, 110. töökolonn, Eesti korpus, 249. laskurdiviis. [ERAF kart. 23].

MESSENBERG, Eduard, August m, s. 1914, eluk. Tartu. 1941 mobiliseeriti Punaarmeesse, 17.12.42 langes Velikije Luki all. [V.Luki in memoriam].

MESSER, Thomas-Raimond, Thomas m, s. 07.08.18, eluk. Harjumaa, ajateenija, tegevväelane. 06.41 saadeti sunniviisil Venemaale. [ZEV IV köide].

MESTR(?), Udo, Juhan m, s. 1919, eluk. Tallinn-Nõmme Õie 23-3. 1945 mobiliseeriti Eesti Laskurkorpusesse, TAPU. [KRA,1-3-2].

MESTU, Valve n, s. 1923, eluk. Tallinn, Bekkeri 34-8, tööline. 21.11.48 mobiliseeriti Punaarmeesse, MPVO. [KRA,1-3-1].

MEŠIN, Feliks, Johann m, s. 29.01.09, eluk. Tallinn, juhataja teedeehitusetöödel. 27.07.41 mobiliseeriti Punaarmeesse. [ZEV II köide].

MEŠIN, Valter, Martin m, s. 21.08.18, eluk. Valgamaa, põllutööline. 08.07.41 mobiliseeriti Punaarmeesse. [ZEV II köide].

MEŠTSERJAKOV, Ferdin m Venemaa eestlane, eluk. Venemaa. 1941 Punaarmee, Eesti korpus, 921. laskurpolk. [A.K. kaust 7]. [RU].

MEŠTŠANOV, Vassili, Jegor m, s. 01.01.13, eluk. Petserimaa, põllutööline. 27.07.41 mobiliseeriti Punaarmeesse. [ZEV II köide].

MEZAK, Johannes, Jaan m Venemaa eestlane, s. 08.10.12 Peterburi kub, eluk. Gorki obl. Borovskoje k., 5 kl., masinist, jäälõhkuja "Jermak". 1941 katlakütja, Eesti korpus. [ERAF kart. 23].

METALA m, eluk. Harjumaa. 1941 Punaarmee, Eesti korpus, 779. suurtükiväepolk. [A.K. kaust 11].

METE, Otto, Kristjan m, s. 1901, eluk. Tallinn. 1941 mobiliseeriti Punaarmeesse. [A.K. kaust 6-83].

METHUSALEM, Bernhard m. 07.41 mobiliseeriti Punaarmeesse, 25.08.41 pääses hukkuvalt laevalt "Eestirand". [Linna Teataja 12.09.41].

METLIN, Ivan, Pjotr in ka Peeter m venelane, s. 08.10.10 Petserimaa Irboska v., eluk. Virumaa Narva, 4 kl., põllutööline, kivitahuja, transporttööline, Narva Linnavalitsus. 07.41 mobiliseeriti Punaarmeesse, Sverdlovski obl Rež, 787. ehitus-töökolonn, müürsepp, Eesti korpus, 300. laskurpolk. [ERAF kart. 23; ZEV II köide]. Täpsustamine: sünd. ka 08.08.1910.

METLIN, Nikolai, Peeter m, s. 05.12.08, eluk. Virumaa, põllutööline. 08.41 mobiliseeriti Punaarmeesse. [ZEV II köide].

METLIN, Vassili, Peeter m, s. 30.06.18, eluk. Petserimaa, põllutööline. 07.41 mobiliseeriti Punaarmeesse. [ZEV II köide].

METS m Venemaa eestlane. Punaarmee, Eesti korpus, 29. laskurdiviis, 90. laskurpolk, 6. rood. [Vend I/148]. [ru].

METS m. 1941 Punaarmee, 180. laskurdiviis, 21. laskurpolk, leitnant, 07.41 langes Porhovi all. [KRA,9-4-5].

METS m. 1941 Punaarmee, 180. laskurdiviis, leitnant, 07.41 langes Staraja Russa Ivanovo k. all. [KRA,9-4-5].

METS, Ago Feodor m. s. 1905, eluk. Tallinn, 25-2, tööline, 07.41 mobiliseeriti Punaarmeesse, 25.08.41 pääses hukkuvalt laevalt "Eestirand", 24.01.45 mobiliseeriti Punaarmeesse, sadam. [Linna Teataja 16.09.41; KRA,1-3-1,4].

METS, Aksel, Karl m, s. 19.02.18, eluk. Tartumaa Otepää v., aspirant, tegevväelane, nooremseersant. 06.41 saadeti sunniviisil Venemaale, oli saksa sõjavangis Königsbergis, jäi Saksamaale. [ZEV IV köide; ERA,R-1606-1-187,lk35].

METS, Aksel, Oskar m, s. 20.01.19, eluk. Järvamaa Ambla v., põllutööline, ajateenija, tegevväelane. 26.06.41 saadeti sunniviisil Venemaale, oli saksa sõjavangis Königsbergis, vab. Valgas 09.11.41. [ZEV IV köide; ERA,R-1606-1-187,lk35].

METS, Albert, Andrei m Venemaa eestlane, s. 05.14 Omski obl. Vassiski raj, eluk. sama, ilma hariduseta, kolhoosnik, kolh. "Sergei Kirov". 1941 Omski obl., kolhoos "Sergei Kirov", kolhoosnik, Eesti korpus, 917. laskurpolk. [ERAF kart. 23]. [ru].

METS, Albert, Mihkel m, s. 06.05.21 Saaremaa Kuressaare v. Upa k., eluk. sama, 7 kl., põllutööline, autojuht. 02.08.41 mobiliseeriti Punaarmeesse, Tšeljabinski obl. Tšebarkul, 794. ehitustöökolonn, Eesti korpus, laskur. [ERAF kart. 23].

METS, Aleksander, Helene-Mathilde m, s. 17.07.06 Pärnumaa Lelle v., eluk. Tallinn. EV leitnant. 1940 Punaarmee territoriaalkorpuse 21. laskurpolgu koosseisus ja sõja alguses Porhovi rindel langes Saksa sõjavangi, vangilaagris hakati teda kahtlustama kommunismimeelsuses ja toodi Valga vangilaagrisse, kus temaga hakkas tegelema Saksa gestaapo, suri 08.09.42 Valga vangla arestikambris kas piinamiste või enesetapu tagajärjel. [J.Pihlau, Auraamat].

METS, Aleksander, Ivan m, s. 1903, eluk. Tallinn. 1941 Punaarmee, Eesti korpus, 921. laskurpolk, 08.07.46 surma teade ENSV Sõjakomissariaati. [A.K. kaust 7; KRA,9-4-3].

METS, Aleksander, Julius m, s. 20.09.18, eluk. Saaremaa Salme v., põllutööline, ajateenija, tegevväelane. 06.41 saadeti sunniviisil Venemaale, oli saksa sõjavangis Königsbergis, vab. Valgas 09.11.41. [ZEV IV köide; ERA,R-1606-1-187,lk35].

METS, Aleksander, Karl m Venemaa eestlane, s. Omski obl, eluk. sama, ilma hariduseta, põllutööline, Kaganovitši nim. kolh. 1941 Arhangelski obl., metsatöödel, Eesti korpus. [ERAF kart. 23]. [ru].

METS, Aleksander, Marie m, s. 29.04.1899, eluk. Tallinn, ärimees. 22.08.41 mobiliseeriti Punaarmeesse, 25.08.41 pääses hukkuvalt laevalt "Eestirand". [Linna Teataja 10.09.41; ZEV II köide].

METS, Aleksander, Mihail m, s. 01.10.14, eluk. Saaremaa, põllutööline. 03.08.41 mobiliseeriti Punaarmeesse. [ZEV II köide].

METS, Aleksander, Mihail m, s. 29.01.05, eluk. Tallinn, ehitustööline. 22.08.41 mobiliseeriti Punaarmeesse. [ZEV II köide].

METS, Aleksander, Mihkel m, s. 22.02.03 Riia, eluk. Tallinn. 1941 Punaarmee, Eesti korpus, 921. laskurpolk, transportroodu komandör, kapten, võttis osa Leningradi lahingutest. [ERAF kart. 6-2].

METS, Aleksander, Peeter m Venemaa eestlane, s. 30.12.16 Petrogradi kub, eluk. Leningrad, Voroneži 27-1, keskh., lukksepp, Tselluloosi-paberikombinaat. 30.06.41 Eesti korpus. [ERAF kart. 23]. [ru].

METS, Aleksander-Rudolf, Mihkel m, s. 12.06.14, eluk. Lääneemaa Oru v., talupidaja. 22.07.41 mobiliseeriti Punaarmeesse. [Lääne Sõna; ZEV II köide].

METS, Andrei, Jüri m Venemaa eestlane, s. 20.08.12 Omski obl. Krutinski raj, eluk. sama, 1 kl., põllutööline. 1941 Eesti korpus, 23. suurtükipolk. [ERAF kart. 23]. [ru].

METS, Andrei, Mihkel m, s. 04.06.16, eluk. Pärnu, Laatsareti 9, meremees, ajateenija, tegevväelane. 06.41 saadeti sunniviisil Venemaale, oli saksa sõjavangis Königsbergis, vab. Valgas 09.11.41. [ZEV IV köide, ERA,R-1606-1-187,lk35]. Täpsustamine: sünd. ka 04.07.16.

METS, Anton, Aleksander m Venemaa eestlane, s. 19.01.06 Kasahhi NSV Ordžonikidze, eluk. Usbeki NSV Buhhaara, 4 kl., teenistuja, kaaluja Ordžonikidze raudteel. 1941 mobiliseeriti Usbeki NSV-s, Eesti korpus, veokijuht. [ERAF kart. 23]. [ru].

METS, **Anton, August** m Venemaa eestlane, s. 24.05.17 Kalinini obl. Ploskoški raj, eluk. sama, 4 kl., autojuht. 1941 sõjaväes, Pensa obl., töökolonn, Tšeljabinski obl. Tšebarkul, 794. ehitustöökolonn, Eesti korpus, sihtur. [ERAF kart. 23]. [ru].

METS, **Arkadi, Feodor** m, s. 14.10.16, eluk. Saaremaa, põllutööline. 03.08.41 mobiliseeriti Punaarmeesse. [ZEV II köide].

METS, **Arnold, Annus** m. 1941 mobiliseeriti Punaarmeesse, Arhangelski obl., 1110. tööpataljon, surn. 09.02.42. [ERA,1608-2-409,lk179; cb].

METS, **Arnold, Jaan** m, eluk. Läänemaa. 1941 mobiliseeriti Punaarmeesse, Eesti korpus, 779. kahurväepolk, seersant, 21.10.44 langes sõjas. [KRA,9-4-2].

METS, **Arnold, Mihkel** m, s. 1917 Võru, eluk. sama. 1941 Punaarmee, Eesti korpus, 921. laskurpolk. [A.K. kaust 7; ERAF kart. 6-2].

METS, **Arnold, Tõnis** m, s. 18.08.11 Pärnu, eluk. Tallinn, Luise 19-6, keskh., mehaanik, lukksepp, autobaas "Mootor". 07.41 mobiliseeriti Punaarmeesse, Arhangelski obl. Korjažma, 110. töökolonn, Eesti korpus, keemik, surn. 05.42 Tšeljabinski obl. Tšebarkulis kõhutõppe. [ERAF kart. 23; ZEV II köide; A.K. tööpat. meenutused; ERA,1608-2-409,lk157].

METS, **Arseni, Aleksander** m, s. 12.08, eluk. Saaremaa, remonditööline. 03.08.41 mobiliseeriti Punaarmeesse, surn. 01.06.42. [U.Usai IR; ZEV II köide]. Täpsustamine: sünd. ka 12.1906.

METS, **Artur-Voldemar, Johannes** m, s. 26.09.21 Narva Kiviõli, eluk. Narva, Kalevivabrik 102-9, 8 kl., ketraja, Kalevivabrik. 02.07.41 mobiliseeriti Punaarmeesse, Sverdlovski obl. Kamensk, ehituspataljon, Eesti korpus, seersant, surn. 1942. [A.K. kaust 9-16; ERAF kart. 23; ZEV II köide; Uraalidest 69].

METS, **August, Anton** m, s. 01.03.10 Läänemaa Taebla v., eluk. Taebla v. Kaasiku k., 4 kl., põllutööline. 22.07.41 mobiliseeriti Punaarmeesse, Vologda obl. Kuštšuba, 232. ehitus-töökolonn, puusepp, Eesti korpus, laskur. [Lääne Sõna; ERAF kart. 23].

METS, **August, Ants** in ka Hans m, s. 05.12.16 Läänemaa Hiiumaa Käina v. Mäeküla, eluk. sama, 6 kl., väikekohapidaja, lukksepp. 22.07.41 mobiliseeriti Punaarmeesse, Vologda obl. Kuštšuba, 232. ehitus-töökolonn, lukksepp, Eesti korpus. [ERAF kart. 23; ZEV II köide].

METS, **August, Juhan** m, s. 01.10.1897 Tallinn, eluk. Tallinn, Väike-Ameerika 25a-4, 6 kl., maaler, Tallinna maalritööliste artell. 22.08.41 mobiliseeriti Punaarmeesse, Leningradi obl, Morozovi nim. as., 93. üksik-ehituspataljon, Eesti korpus, 921. laskurpolk, vanemseersant, 22.12.42 langes sõjas. [ERAF kart. 23; ZEV II köide; ERA,R-1606-1-187,lk174; KRA,9-4-2].

METS, **August, Peeter** m, s. 14.05.21, eluk. Saaremaa Lümanda v., põllutööline. 02.08.41 mobiliseeriti Punaarmeesse, surn. 12.41 nälga. [ZEV II köide; ERA,1608-2-409,lk179].

METS, **Bernhard** m, s. 19.03.20, eluk. Tallinn, Õle 25-7, kutsealune. 06.41 saadeti sunniviisil Venemaale, oli saksa sõjavangis Königsbergis, vab. Valgas 09.11.41. [ERA,R-1606-1-187,lk35].

METS, **Bernhard, Jaan** m Venemaa eestlane, s. 01.04.1899 Kalinini obl, eluk. Omski obl. Muromtsevo raj, kingsepp, tööline linavabrikus. 1941 Tšeljabinski obl. Tšebarkul, 794. ehitustöökolonn, Eesti korpus, 1. laskurpolk. [ERAF kart. 23]. [ru].

METS, **Daniel, Peeter** m, s. 18.03.10 Läänemaa Hiiumaa Emmaste v., eluk. Tallinn, 6 kl., tööline, naelatehas. 07.41 mobiliseeriti Punaarmeesse, Arhangelski obl., sadamatööline, Eesti korpus, 1. laskurpolk. [ERAF kart. 23].

METS, **Edgar, Juhan** m, eluk. Tartumaa. 1941 mobiliseeriti Punaarmeesse, Eesti korpus, 917. laskurpolk, 16.01.43 langes Velikije Luki all. [V.Luki in memoriam; KRA,9-4-2].

METS, **Eduard, Johannes** m. 1941 mobiliseeriti Punaarmeesse, surn. 27.04.42, maetud Sverdlovski obl. Kamõšlovi kalmistu. [U.Usai 2R; ERA,1608-2-409,lk179].

METS, **Eduard, Joosep** m, s. 10.03.14 Kaukaasia, eluk. Tallinn, Volta 30-8, keskh., lukksepp, mehaanik, tehas "Volta". 28.07.41 mobiliseeriti Punaarmeesse, Arhangelski obl., 113. töökolonn, Eesti korpus, 249. laskurdiviis, 22.12.42 langes Burtsevo k. all. [ERAF kart. 23; V.Luki in memoriam].

METS, **Eduard, Juhan** m, s. 31.07.1896, eluk. Tallinn, sekretär T. Ringkonna kohtus. 09.08.41 mobiliseeriti Punaarmeesse. [ZEV II köide].

METS, **Eduard, Julius** m, s. 24.10.13 Saaremaa Salme v., eluk. Tallinn-Nõmme, Pärnu mnt. 13a, 6 kl., tööline, laskemoonatöötusetööline, sõjaväeladu nr. 261. 27.07.41 mobiliseeriti Punaarmeesse, Arhangelski obl. Korjažma, 110. töökolonn, Eesti korpus, 925. laskurpolk, sidemees, 07.01.43 teadmata kadunud Velikije Luki all. [ERAF kart. 23; ZEV II köide; V.Luki in memoriam].

METS, **Eduard, Marie** in. ka Maks m, s. 07.12.21 Viljandimaa Viljandi v., eluk. Virumaa, 6 kl., põllutööline, ehitustööline kaevanduses. 03.07.41 mobiliseeriti Punaarmeesse, Tšeljabinski obl. Kamensk UAZ Mostovski raj., põllutööline, Eesti korpus, 1. laskurpolk, 10.01.43 teadmata kadunud Velikije Luki all. [ERAF kart. 23; ZEV II köide; V.Luki in memoriam].

METS, **Eino, Konstantin** m, s. 14.01.19, eluk. Virumaa, tööline kaevanduses, ajateenija, tegevväelane. 30.06.41 saadeti sunniviisil Venemaale. [ZEV IV köide].

METS, **Eldur, Peeter** en ka Heldur m, s. 27.11.21 Tartumaa Kambja v., eluk. sama, 6 kl., põllutööline vanemate talus. 07.41 mobiliseeriti Punaarmeesse, Sverdlovski obl. Kirovgrad, 860. ehitus-töökolonn, Eesti korpus, 921. laskurpolk, 28.12.42 teadmata kadunud Velikije Luki all. [ERAF kart. 23; V.Luki in memoriam].

METS, **Elmar** m, s. 1906, eluk. Tallinn, konduktor raudteel. 23.08.41 mobiliseeriti Punaarmeesse. [ZEV II köide].

METS, **Elmar, Jaan** m, s. 29.10.17 Tallinn, eluk. Tallinn, Soo 21-2, 6 kl., tööline, V.Kingissepa nim. Puupapi vabrik. 27.07.41 mobiliseeriti Punaarmeesse, Tšuvašši ANSV Alatõr, sovhoosis metsatööl, Eesti korpus, 23. suurtükipolk (1941-1945). [A.K. kaust 2-2; ERAF kart. 23; ZEV II köide].

METS, **Elmar, Karl** m, s. 22.02.20, eluk. Tartumaa Kambja v., ajateenija, tegevväelane. 06.41 saadeti sunniviisil Venemaale, oli saksa sõjavangis Königsbergis, vab. Valgas 09.11.41. [ZEV IV köide; ERA,R-1606-1-187,lk35].

METS, **Endel, Annus** m, s. 16.10.19, eluk. Harjumaa Peningi v., põllutööline, ajateenija, tegevväelane, nooremseersant. 06.41 saadeti sinniviisil Venemaale, oli saksa sõjavangis Königsbergis, jäi Saksamaale. [ZEV IV köide; ERA,R-1606-1-187,lk35].

METS, **Endel, Ants** m, s. 03.06.18, eluk. Harjumaa Rae v., pagaritööline, ajateenija. 06.41 saadeti sunniviisil Venemaale, oli saksa sõjavangis Königsbergis, vab. Valgas 09.11.41. [ZEV IV köide; ERA,R-1606-1-187,lk35].

METS, **Endel, Jaan** in ka Alma m, s. 20.09.20 Tartu, eluk. Tartu, Linda 19-3, 8 kl., kapteni II abi, Peipsi jõelaevandus. 03.07.41 mobiliseeriti Punaarmeesse, Kirovi obl. Slobodskoi, 111. töökо-

lonn, Sverdlovski obl. UAZ, 860. ehitus-töökolonn, Eesti korpus, 29.12.42 langes Velikije Luki all. [ERAF kart. 23; ZEV II köide; V.Luki in memoriam]. Täpsustamine: sünd. ka 23.09.1921.

METS, **Endel, Paul** m, s. 22.03.19 Tartumaa Pühajärve v., eluk. Aakre v., 8 kl., autojuht. 1941 Punaarmees, Molotovi obl., ehitus-pataljon, Eesti korpus, 7. laskurdiviis, 267. san.pataljon, nooremseersant, telefonist, 22.11.44 surn. haavadesse. [ERAF kart. 23; KRA,9-4-2].

METS, **Erich, Hans** m, s. 03.09.03, eluk. Tallinn, vanemallohvitser, tegevväelane. 15.07.41 saadeti sunniviisil Venemaale. [ZEV IV köide].

METS, **Evald, Alfred** m, s. 1926, eluk. Võrumaa. 1941 mobiliseeriti Punaarmeesse. [A.K. kaust 6-83].

METS, **Evald, Mart** m Venemaa eestlane, s. 1915, eluk. Krimmi ANSV. 1942 Eesti korpus. [A.K. kaust 6]. [RU].

METS, **Feliks-Friedrich, Jaan** m, s. 22.03.04, eluk. Tallinn, abimotorist, üleajateenija, tegevväelane. 28.07.41 saadeti sunniviisil Venemaale, Eesti korpus, 917. laskurpolk, 30.01.45 surma teade Sõjakomissariaati. [ZEV IV köide; KRA;9-4-3].

METS, **Georg, Aleksander** m, s. 20.08.11, eluk. Tallinn, math.-loodusteadlane, vanemassistent T.T. Ülikoolis. 27.07.41 mobiliseeriti Punaarmeesse. [ZEV II köide].

METS, **Georg, Jaan** m, s. 28.02.17, eluk. Tallinn, põllutööline. 27.07.41 mobiliseeriti Punaarmeesse, Eesti korpus, 11.12.44 surma teade ENSV Sõjakomissariaati. [ZEV II köide; KRA,9-4-3].

METS, **Gustav, Jaan** m, s. 13.10.19, eluk. Tartumaa, ajateenija, tegevväelane. 28.06.41 saadeti sunniviisil Venemaale. [ZEV IV köide].

METS, **Gustav, Mai** m, s. 23.03.02, eluk. Tallinn, lukksepp. 21.08.41 mobiliseeriti Punaarmeesse. [ZEV II köide].

METS, **Harald, Jakob** m, s. 27.11.22 Järvamaa, eluk. Virumaa Tapa, 6 kl., põllutööline, raudteelane. 03.07.41 mobiliseeriti Punaarmeesse, Gorki obl., Vahtari metsapunkt, Eesti korpus, 354. laskurpolk. [ERAF kart. 23; ZEV II köide].

METS, **Heino, Johannes** in ka Juhan m, s. 14.01.13 Tallinn, eluk. Tallinn, Koidu 66-1, kõrgh., plaaniosakonna juhataja Kirjastuskomitees. 27.07.41 mobiliseeriti Punaarmeesse, Arhangelski obl., tööpataljon, Eesti korpus, staabikirjutaja. [ERAF kart. 23].

METS, **Heldur, Peeter** en ka Eldur m, s. 27.11.21 Tartumaa, eluk. Tartumaa Kambja v., 6 kl., põllutööline. 03.07.41 mobiliseeriti Tartus, Kirovi obl. Slobodskoi, tööpataljon, Eesti korpus, arr. 24.08.43, trib. 19.11.43, §58-1b, 10+5, nõukogudevastane tegevus. [ZEV II köide; A.K. tööpat.; A.Konts; R2 ar 28418].

METS, **Herbert, August** m, s. 01.05.11 Saaremaa Kaarma v., eluk. sama, 5 kl., ehitustööline, puusepp. 03.08.41 mobiliseeriti Punaarmeesse, Tšeljabinski obl. Tšebarkul, 794. ehitus-töökolonn, Eesti korpus. [ERAF kart. 23].

METS, **Herman, Andrus** m, s. 26.03.01, eluk. Läänemaa, talupidaja. 21.08.41 mobiliseeriti Punaarmeesse. [ZEV II köide].

METS, **Herman, Johan** in. ka Juhan m, s. 05.07.05, eluk. Läänemaa Hiiumaa, metsatööline. 22.07.41. mobiliseeriti Punaarmeesse, 300. laskurpolk, surn. 21.06.42, maetud Sverdlovski obl. Kamõšlovi kalmistu. [Lääne Sõna; U.Usai IR,2R; ZEV II köide]. Täpsustamine: sünd. ka 1909.

METS, **Ivan, Mihhail** m Venemaa eestlane, s. 02.04.18 Omski obl, eluk. Krasnojarski krai, 8 kl., laevajuht, raamatupidaja. 1942 Eesti korpus. [ERAF kart. 23].

METS, **Jaan, Mihkel** m, s. 16.05.09, eluk. Läänemaa Oru v., rätsep. 22.07.41 mobiliseeriti Punaarmeesse, maetud Sverdlovski obl. Kamõšlovi kalmistu. [Lääne Sõna; U.Usai 2R; ZEV II köide].

METS, **Johannes** m, allveelaev "Aurania" kokk. 1941 mobiliseeriti Punaarmeesse, surn. NKVD haiglas, varem mõistetud 5a sunnitööle. [ERA,1608-2-409,lk179].

METS, **Johannes, Aleksander** m Venemaa eestlane, s. 02.06.24, eluk. Tadžiki NSV Stalinabad, 6 kl., raudteevedurite remondilukksepp. 1942 Eesti korpus, 1. laskurpolk. [ERAF kart. 23].

METS, **Juhan** m, eluk. Viljandimaa. 1941 mobiliseeriti Punaarmeesse, Arhangelski obl. Semiretšna, surn. 01.42 nälga. [ERA, 1608-2-409,lk179].

METS, **Karl, August** m Venemaa eestlane, s. 11.06.12 Kalinini obl. Ploškovski raj, eluk. Jaroslavl, 4 kl., eriosakonna juhataja, postkast nr. 1022. 23.03.42 Gorki obl. Muromo, Eesti korpus, 925. laskurpolk, 29.12.42 surn. haavadesse Alekseikovo k. all. [ERAF kart. 23; V.Luki in memoriam].

METS, **Karl-Eduard, Kristjan** m, s. 09.07.03, eluk. Tallinn, kingsepp. 22.08.41 mobiliseeriti Punaarmeesse, 25.08.41 pääses hukkuvalt laevalt "Eestirand". [Linna Teataja 09.09.41; ZEV II köide].

METS, **Mait, Samuel** m, s. 21.08.07, eluk. Tallinn-Nõmme, Harku 59. 06.41 saadeti sunniviisil Venemaale, 23.11.41 vabanes Salaspilsi sõjavangide laagrist, saabus Walka, 1945 mobiliseeriti Eesti Laskurkorpusesse, Tallinna meresadam. [ERA,R-1606-1-187,lk61; KRA,1-3-2] .

METS, **Mihhail, Aleksei** m, s. 12.21 Saaremaa Pärsama v., eluk. sama, 6 kl., sepp, Hiiumaa Lehtma baas. 07.41 mobiliseeriti Punaarmeesse, Kirovi obl. Slobodskoi, Tšeljabinski obl. UAZ, 861. ehitus-töökolonn, Eesti korpus, 354. laskurpolk. [ERAF kart. 23].

METS, **Oscia** m, s. 21.08.11, eluk. Harjumaa, lihttööline. 22.07.41 mobiliseeriti Punaarmeesse. [ZEV II köide].

METS, **Oskar** m. 1941 Punaarmee, 182. laskurdiviis, nooremleitnant, 07.41 langes Staraja Russa all. [KRA,9-4-5].

METS, **Oskar, Aleksei** m, s. 02.08.10 Harjumaa, eluk. Harjumaa Tõdva v., 6 kl., teedemeistri abi, Tallinn-Riia magistraal. 07.41 mobiliseeriti Punaarmeesse, Arhangelski obl., 585. töökolonn, Eesti korpus, 917. laskurpolk, 18.12.42 langes Velikije Luki all. [ERAF kart. 23; V.Luki in memoriam].

METS, **Oskar, Gustav** in ka Kusti m, s. 27.08.10 Saaremaa Kihelkonna v., eluk. Tallinn, Sakala 1a-18, 4 kl., ehitustööline, paaditöostus "Torm". 28.07.41 mobiliseeriti Punaarmeesse, Arhangelski obl. Kotlas, 117. töökolonn, metsatöödel, Eesti korpus, 1. laskurpolk. [ERAF kart. 23; ZEV II köide].

METS, **Oskar, Peeter** m Venemaa eestlane, s. 1894, eluk. Leningrad. 1942 Eesti korpus. [A.K. kaust 6]. [RU].

METS, **Oskar, Priidu** m, s. 27.03.07, eluk. Tallinn, autojuht. 27.07.41 mobiliseeriti Punaarmeesse. [ZEV II köide].

METS, **Oskar, Villem** m, s. 01.05.12 Saaremaa, eluk. Tallinn, Pärnu mnt. 112-15, 4 kl., puutööline, Trammidepoos lukksepp. 27.07.41 mobiliseeriti Punaarmeesse, Arhangelski obl., 111. töökolonn, metsatöödel, Eesti korpus, 917. laskurpolk. [ERAF kart. 23; A.K. kaust 6-57,71,95,106].

METS, Osma, Mihail en ka Ossia m, s. 17.04.14, eluk. Saaremaa, põllutööline. 03.08.41 mobiliseeriti Punaarmeesse, maetud Sverdlovski obl. Kamõšlovi kalmistu. [U.Usai 2R; ZEV II köide].

METS, Osvald, Hans m, s. 18.08.10, eluk. Saaremaa, metsnik. 03.08.41 mobiliseeriti Punaarmeesse, 25.08.41 pääses hukkuvalt laevalt "Eestirand". [Linna Teataja 12.09.41; ZEV II köide].

METS, Osvald, Juhan m, s. 1908 Läänemaa Emmaste v. Haldi k., eluk. Hiiumaa Emmaste v., põllutööline. 22.07.41 mobiliseeriti Punaarmeesse, maetud Sverdlovski obl. Kamõšlovi kalmistu. [U.Usai IR; ZEV II köide; O.Mägi].

METS, Paul, August m Venemaa eestlane, s. 15.09.14 Kalinini obl, eluk. sama, 4 kl., põllutööline. 1941 Jaroslavli obl., tööpataljon, Eesti korpus, 354. laskurpolk. [ERAF kart. 23]. [ru].

METS, Robert, Andres m, s. 15.02.1899, eluk. Läänemaa, meremees. 21.08.41 mobiliseeriti Punaarmeesse. [ZEV II köide].

METS, Rudolf, Hans m, s. 18.03.04, eluk. Tallinn, puutööline. 22.08.41 mobiliseeriti Punaarmeesse. [ZEV II köide].

METS, Rudolf, Mihkel m, s. 12.06.19 Läänemaa Oru v., eluk. Oru v. Pilamaa k., 4 kl., rätsep, talupoeg. 22.07.41 mobiliseeriti Punaarmeesse, Arhangelski obl. Kamõslov, Eesti korpus, 925. laskurpolk. [ERAF kart. 23].

METS, Rudolf, Villem m, s. 26.07.18, eluk. Saaremaa Kuressaare, Tolli 9, lihttööline. 01.08.41 mobiliseeriti Punaarmeesse. [ZEV II köide; ERA,R-1842-1-52,lk6].

METS, Taniel, Peeter m, s. 07.02.10, eluk. Tallinn, traadivenitaja traadivabrikus. 27.07.41 mobiliseeriti Punaarmeesse. [ZEV II köide].

METS, Valter, Heinrich m, s. 03.04.21 Järvamaa Särevere v., eluk. sama, keskh., põllumajandusnõustaja, raudteevalvur. 03.07.41 Gorki sõjaväeringkond, punaväelane, Eesti korpus, 1. laskurpolk. [ERAF kart. 23; ZEV II köide].

METS, Viktor, Dimitri m, s. 1926, eluk. Petserimaa. 1941 mobiliseeriti Punaarmeesse. [A.K. kaust 6-63].

METS, Vladimir, Aleksander m Venemaa eestlane, s. 24.06.21 Omsk, eluk. sama, 7 kl., treial, lihvija, tehas nr.174. 1942 Eesti korpus, 1. laskurpolk. [ERAF kart. 23].

METS, Vladimir, Aleksei m, s. 06.05.08 Saaremaa Pärsama v., eluk. Tallinn, 3 kl., kelner, Liivalaia restoran "Turg". 22.07.41 mobiliseeriti Punaarmeesse, Arhangelski obl., metsatööline, Eesti korpus. [ERAF kart. 23; ZEV II köide].

METS, Vladimir, Anton m Venemaa eestlane, s. 02.01.22 Peterburi kub, eluk. Leningrad, 7 kl., mehaanik, lukksepp, mõõteriistade vastuvõtja Kirovi nim. tehases. 1942 Eesti korpus, 925. laskurpolk. [ERAF kart. 23].

METS, Vladimir, Mihhail en ka Voldemar, in ka Mihkelm, s. 11.12.13 Saaremaa, eluk. Saaremaa Kaarma v. Piila k. Andruse t., 4 kl., kingsepp, põllutööline. 03.08.41 mobiliseeriti Punaarmeesse, Sverdlovski obl. UAZ, 820. tööpataljon, tööline, Eesti korpus, 27. laskurpolk, 10.01.43 langes V. Luki all [ERAF kart. 23; ZEV II köide; KRA,9-4-2; V.Luki in memoriam]. .

METS, Voldemar m. 07.41 mobiliseeriti Punaarmeesse, 25.08.41 pääses hukkuvalt laevalt "Eestirand". [Linna Teataja 25.09.41].

METS, Voldemar, August m, s. 10.08.22 Mustvee, eluk. Mustvee, Tartu 18, Virumaa, 6 kl., raudteetööline, kaevur, Eesti Põlevkivitööstus. 03.07.41 mobiliseeriti Punaarmeesse, Sverdlovski obl. Kamensk-Uralski UAZ, 861. ehitus-töökolonn, Eesti korpus, 354. laskurpolk. [ERAF kart. 23; ZEV II köide]. Täpsustamine: sünd. ka 10.08.1921.

METS, Voldemar, Villem m, s. 18.01.09 Läänemaa Asuküla v., eluk. Asuküla v. Metsaküla, 4 kl., kalur. 22.07.41 mobiliseeriti Punaarmeesse, Arhangelski obl. Kimža, 859. ehitus-töökolonn, Eesti korpus, 27. laskurpolk. [Lääne Sõna; ERAF kart. 23].

METSA m, eluk. Tallinn, kantseleiametnik. 1941 mobiliseeriti Punaarmeesse, surn. 1942 suvel. [ERA,1608-2-409,lk179].

METSA, Arnold, Jaan m, s. 07.01.14, eluk. Tallinn, Suur-Ameerika 31-1, raamatupidaja. 28.07.41 mobiliseeriti Punaarmeesse, Tšeljabinski obl. Tšebarkul, tööpataljon, surn. 02.04.42 pärast tööpatti kõhutõppe, ka surn. 15.03.42 tüüfusesse. [U.Usai IR; ZEV II köide; A.K. tööpat.; ERA,1608-2-409,lk179].

METSA, Arnold, Jakov in ka Jakob m, s. 19.09.09 Peterburi kub, eluk. Virumaa Kohtla v., 11 kl., metsnik. 28.07.41 mobiliseeriti Punaarmeesse, Arhangelski obl. Kotlas, 110. töökolonn, Eesti korpus, käskjalg. [ERAF kart. 23; ZEV II köide].

METSA, Arvo, Juuli m, s. 12.11.10 Virumaa, eluk. Harjumaa Kehra, 6 kl., põllutööline, kõrgesurvekütja, Sulfaattehas. 22.07.41 mobiliseeriti Punaarmeesse, Arhangelski obl., 858. ehitustöökolonn, Eesti korpus, hobusemees. [ERAF kart. 23; ZEV II köide].

METSA, Asa, Jaan en ka Assa, Aasa m, s. 02.12.16 Tallinn, eluk. Tallinn, Koidu 30-16, 10 kl., lukksepp raudteedepoos. 07.41 mobiliseeriti Punaarmeesse, Sverdlovski obl. Polevskoi, 777. töökolonn, metsatööline, Eesti korpus, 354. laskurpolk; 12.10.44 langes sõjas. [ERAF kart. 23; ZEV II köide; KRA,9-4-2].

METSA, Benjamin, Zahhar m venelane, s. 05.04.02 Narva-Jõesuu, eluk. Narva, 6 kl., transporttööline, kirjutaja Narva Sõjaväekomissariaadis. 07.41 mobiliseeriti Punaarmeesse, Kuibõševi obl. Uljanovski raj., kolh. "Karsnõi Avgust", Eesti korpus, 300. laskurpolk. [ERAF kart. 23].

METSA, Evald, August m, eluk. Tartumaa. 1941 Punaarmee, Eesti korpus, 300. laskurpolk, jefreitor, 12.10.44 langes sõjas. [KRA,9-4-2].

METSA, Evald, Osvald m, s. 26.10.14 Tartumaa Torma v. Vaiatu k., eluk. Virumaa Narva, puusepp. 26.07.41 mobiliseeriti Punaarmeesse, Eesti korpus, 7. laskurdiviis, 03.01.43 langes Taraštšanka k. all. [ZEV II köide; V.Luki in memoriam; KRA,9-4-2; Vend I/46,83,171].

METSA, Nikolai, Jüri m, s. 13.02.24 Pärnumaa Kihnu v., eluk. sama, 3 kl., kalur. 03.07.41 mobiliseeriti Punaarmeesse, Tšeljabinski obl. Magnitogorsk, vahiteenistus, Eesti korpus, 249., 921. laskurdiviis, 30.12.42 langes Velikije Luki all. [ERAF kart. 23; ZEV II köide; KRA,9-4-2; V.Luki in memoriam]. Täpsustamine: sünd. ka 13.02.1921.

METSA, Nikolai, Jüri m, s. 1917, eluk. Tallinn. 1941 mobiliseeriti Punaarmeesse, 21.12.42 teadmata kadunud Alekseikovo k. all. [V.Luki in memoriam].

METSAALT, Valentin, Mihkel m, s. 10.03.15, eluk. Tallinn, lukksepp. 27.07.41 mobiliseeriti Punaarmeesse. [ZEV II köide].

METSAALT, Valter m. 1941 mobiliseeriti Punaarmeesse, Tšeljabinski obl. Tšebarkul, surn. 07.42 kõhutõppe. [ERA,1608-2-409,lk180].

METSAALUSE, Bernhard, Hindrek m, s. 25.04.18 Tallinn, Väike-Ameerika 24-20, eluk. sama, 6 kl., kaupmees, leivategija, trust "Leivaküpsetus". 27.07.41 mobiliseeriti Punaarmeesse, Arhangelski obl., tööpataljon, leivategija, Eesti korpus, 779. suurtükipolk. [ERAF kart. 23].

METSAAR, Alfred m, s. 07.12.13, eluk. Läänemaa, põllutööline. 22.07.41 mobiliseeriti Punaarmeesse. [ZEV II köide].

METSAARE, Paul, Nigul m, s. 1921, eluk. Raplamaa Märjamaa v. 1941 mobiliseeriti Punaarmeesse, tööpataljon. [Raplamaa Märjamaa v.].

METSAED, Valter, Mihkel m, s. 1912. 1941 mobiliseeriti Punaarmeesse, surn. 18.06.42. [U.Usai IR].

METSAK, Eduard, Juhan m, s. 1910, eluk. Harjumaa. 1941 mobiliseeriti Punaarmeesse, 28.12.42 teadmata kadunud Velikije Luki all. [V.Luki in memoriam].

METSALA, Aksel, Kusta m, s. 14.05.18 Harjumaa, eluk. Harjumaa Iru v. Iru k., 6 kl., mööblisadulsepp. 22.07.41 mobiliseeriti Punaarmeesse, Arhangelski obl. Arhangelsk, 1110. ehitus-töökolonn, Eesti korpus. [ERAF kart. 23].

METSALA, Albert, Jüri m, s. 20.09.03, eluk. Tallinn, pearaamatupidaja. 21.08.41 mobiliseeriti Punaarmeesse, Eesti korpus, 93. laskurpolk, nooremseersant, 24.11.44 surma teade ENSV Sõjakomissariaati. [ZEV II köide; KRA,9-4-3].

METSALA, Ants, Joosep m, s. 25.03.13, eluk. Virumaa Narva, põllutööline. 26.07.41 mobiliseeriti Punaarmeesse, Eesti korpus, 300. laskurpolk, 12.10.44 langes sõjas. [ZEV II köide; KRA,9-4-2].

METSALA, Rudolf, Jüri m, s. 11.05.08 Harjumaa Saue v., eluk. Tallinn, Mineraali 6-4, 8 kl., tisler, Spetstorg, mööblitöökoda nr.1 "Ühendus". 28.07.41 mobiliseeriti Punaarmeesse, Arhangelski obl., ehituskolonn, Eesti korpus, 925. laskurpolk. [ERAF kart. 23].

METSALAID, Ilmar, Johannes m, s. 20.12.12 Peterburi, eluk. Tartumaa Ropka v., 9 kl., raudteelane, põllutöödel. 1941 Punaarmees, Tatari ANSV Kaasan, 615. ehitus-töökolonn, Eesti korpus. [ERAF kart. 23].

METSALILLE, Eduard, Jüri m, s. 18.12.10, eluk. Tallinn, raudteetööline. 22.08.41 mobiliseeriti Punaarmeesse. [ZEV II köide].

METSALLIK, Helmut, Jaan m, s. 22.06.20, eluk. Tallinn, ajateenija, tegevväelane. 1941 saadeti sunniviisil Venemaale. [ZEV IV köide].

METSALLIK, Rein m. 07.41 mobiliseeriti Punaarmeesse, 25.08.41 pääses hukkuvalt laevalt "Eestirand". [Linna Teataja 18.09.41].

METSALLIK, Vladimir, Ksenja m, s. 09.10.20 Tartumaa Kiidjärve v., eluk. sama, 4 kl., pottsepp, "Riibmaa Savitööstus". 07.41 mobiliseeriti Punaarmeesse, Sverdlovski obl. Kirovgrad, 860. ehitus-töökolonn, Eesti korpus, 354. laskurpolk, 25.12.42 langes Velikije Luki all. [ERAF kart. 23; V.Luki in memoriam]. Täpsustamine: sünd. ka 1922.

METSALO, Friedel, Joosep m, s. 21.09.21 Läänemaa Emmaste v. Metsapere k., eluk. Hiiumaa Emmaste v. 1941 mobiliseeriti Punaarmeesse, 925. laskurpolk, 23.12.42 langes Velikije Luki all. [V.Luki in memoriam; O.Mägi].

METSALO, Meinhard, Mihkel m, s. 18.01.15 Läänemaa Emmaste v. Metsapere k, eluk. Hiiumaa Emmaste v., autojuht. 22.07.41 mobiliseeriti Punaarmeesse, 300. laskurpolk. [Lääne Sõna; ZEV II köide; O.Mägi].

METSALU, Aleksander, Jüri m, s. 25.05.08, eluk. Harjumaa, põllutööline. 22.07.41 mobiliseeriti Punaarmeesse. [ZEV II köide].

METSALU, Aleksander-Bernhard, Johannes m, s. 29.06.03, eluk. Tallinn, hobusemees saeveskis. 22.08.41 mobiliseeriti Punaarmeesse. [ZEV II köide].

METSALU, Arnold m, s. 26.12.19, eluk. Tartu, Aleksandri 24, sadulsepp, ajateenija. 06.41 saadeti sunniviisil Venemaale, oli saksa sõjavangis Königsbergis, vab. Valgas 09.11.41. [ERA,R-1606-1-187,lk35].

METSALU, Eduard, Eduard m, s. 16.05.11, eluk. Saaremaa, lukksepp. 02.08.41 mobiliseeriti Punaarmeesse. [ZEV II köide].

METSALU, Eduard, Juhan m, s. 01.06.16, eluk. Saaremaa, talupidaja. 03.08.41 mobiliseeriti Punaarmeesse. [ZEV II köide].

METSALU, Gunnar, Voldemar m, s. 1920. 1941 mobiliseeriti Punaarmeesse, surn. 24.08.42. [U.Usai IR].

METSALU, Mart, Johan m. 1941. a. mobiliseeriti Punaarmeesse, maetud Sverdlovski obl. Kamõšlovi kalmistu. [U.Usai 2R].

METSALU, Oskar, Sander m, s. 17.01.20, eluk. Saaremaa, põllutööline. 03.08.41 mobiliseeriti Punaarmeesse. [ZEV II köide].

METSALU, Osvald, Jüri m, s. 28.06.10, eluk. Jõgeva. Õlletehasetööline. 23.07.41 mobiliseeriti Punaarmeesse. [ZEV II köide].

METSALU, Rudolf, Jüri m, s. 23.08.14, eluk. Harjumaa. Õlletehasetööline. 22.07.41 mobiliseeriti Punaarmeesse, Eesti korpus, jefreitor, 354. laskurpolk. [ZEV II köide; ERAF kart. 6-2].

METSALU, Stepan, Sergei m, s. 06.21 Petserimaa Saatse v., eluk. sama, 4 kl., talupoeg, raudteede ehitusel. 1941 sõjaväes Slobodskois, Sverdlovski obl. Kamensk, ehitus-töökolonn, Eesti korpus. [ERAF kart. 23].

METSALUSE, Voldemar ka Metsaaluse m, s. 24.08.18, eluk. Läänemaa Vigala v., põllutööline, kutsealune. 06.41 saadeti sunniviisil Venemaale, oli saksa sõjavangis Königsbergis, vab. Valgas 09.11.41. [ERA,R-1606-1-187,lk35].

METSAMAA, Aleksander, Johannes en ka Alfred m, s. 03.08.21 Läänemaa Kullamaa v., eluk. Kullamaa v. Kalju k., 4 kl., põllutööline. 03.07.41 mobiliseeriti Punaarmeesse, Sverdlovski obl. Kirovgrad, 861. ehitus-töökolonn, Eesti korpus. [ERAF kart. 23; ZEV II köide].

METSAMAA, August, Adu ka Metsmaa m, s. 01.03.11, eluk. Saaremaa Leisi v, kalur, väikekohapidaja. 03.08.41 mobiliseeriti Punaarmeesse, surn. 01.42 verisesse kõhutõppe. [ZEV II köide; ERA,1608-2-409,lk157].

METSAMAA, Heinrich-Evald, Juhan m, s. 20.09.17, eluk. Tallinn. Kunstsarvetehastetööline. 27.07.41 mobiliseeriti Punaarmeesse, Arhangelski obl. Baika, surn. 1941/42 talvel kopsupõletikku. [ZEV II köide; ERA,1608-2-409,lk180].

METSAMAA, Herbert, Johannes m, s. 1924, eluk. Harjumaa. 1941 Punaarmee, Eesti korpus, 921. laskurpolk. [A.K. kaust 7].

METSAMAA, Herbert-Evald-Eduard, Alfred-Joh. m, s. 27.01.20 Virumaa Kiili, eluk. Rakvere, Pikk 1, 4 kl., põllutööline, transporttööline, kaevur, Kohtla põlevkivi kaevandus. 03.07.41 mobiliseeriti Punaarmeesse Kohtla-Järvel, Sverdlovski obl. UAZ, 862. ehitus-töökolonn, Eesti korpus, 12.42 langes Velikije Luki all. [ERAF kart. 23; ZEV II köide; A.K. tööpat., tööpat. täiendused].

METSAMAA, Rudolf-Jaan, Jaan m, s. 22.09.08, eluk. Harjumaa, talupidaja. 23.07.41 mobiliseeriti Punaarmeesse. [ZEV II köide].

METSAMAA, Voldemar, August m, s. 1911, eluk. Saaremaa, talupidaja. 03.08.41 mobiliseeriti Punaarmeesse, Tšeljabinski obl., tööpataljon, surn. nälga. [ZEV II köide, ERA,1608-2-409].

METSAMART, Eduard, Jaan m, s. 1895. 1941 mobiliseeriti Punaarmeesse, surn. 27.06.42. [U.Usai IR].

METSAMÄE, Hermann, Mart m, s. 16.12.14 Läänemaa, eluk. Tallinn, Soo 6-14, 8 kl., elektrik, remondibaas "Avio". 27.07.41 mobiliseeriti Punaarmeesse, Molotovi obl. Zakamsk, 792. ehitustöökolonn, elektrik, Eesti korpus, 27. laskurpolk. [ERAF kart. 23].

METSAMÄE, Karla, Karl m, s. 26.12.08, eluk. Läänemaa Martna v., põllutööline. 22.07.41 mobiliseeriti Punaarmeesse. [Lääne Sõna; ZEV II köide].

METSAMÄRT, Eduard, Liina m, s. 18.02.10 Viljandi, eluk. Tallinn, Liivalaia 41-7, 6 kl., lukksepp, keskkütte- ja veevärgi tööstus. 27.07.41 mobiliseeriti Punaarmeesse, Kirovi obl. Slobodskoi, 111. töökolonn, Eesti korpus. [ERAF kart. 23; ZEV II köide].

METSANIIT Johannes, Timofei m, s. 26.12.19, eluk. Harjumaa, ajateenija, tegevväelane. 1941 saadeti sunniviisil Venemaale, 1945 mobiliseeriti Eesti Laskurkorpusesse, Tallinna sadam. [ZEV IV köide; KRA, 1-3-2]. .

METSANURK, Hugo, Jaan m, s. 1913, eluk. Tartumaa. 1941 mobiliseeriti Punaarmeesse. [A.K. kaust 6-94].

METSAOJA, Arkadi, Dimitri m, s. 02.05.22 Tallinn, eluk. Tallinn, Timuti 22-18, 9 kl., treial, autobaas nr.2. 02.07.41 mobiliseeriti Punaarmeesse, Tšeljabinski obl., metsatööline, Eesti korpus, telefonist. [ERAF kart. 23].

METSAOJA, Herbert, Jaan m, s. 10.03.12 Harjumaa Kurna v., eluk. sama, 6 kl., piimavedaja Tallinnas. 27.07.41 mobiliseeriti Punaarmeesse, Sverdlovski obl. Krasnouralsk, 798. ehitus-töökolonn, Eesti korpus. [ERAF kart. 23].

METSAOTS, Karl, Aleksander m, s. 20.05.19 Pärnu, eluk. Pärnu, Väike-Posti 27, 12 kl., registraator, AÜ Sanatooriumite Keskbüroo. 02.07.41 mobiliseeriti Punaarmeesse, Saraatovi obl. Tatištševo, sõjaväelaager, 57. tagavaralaskurpolk, Tatari ANSV Kaasan, 613. ehitus-töökolonn, Eesti korpus, 7. Eesti laskurdiviis, 300. laskurpolk, tuli tagasi. [U.Usai 2R; ERAF kart. 23; Peegel 162].

METSAOTS, Karl, Jaan in ka Ivan m, s. 27.06.21, eluk. Järvamaa Paide, tööstuskooliõpilane. 03.07.41 mobiliseeriti Punaarmeesse, maetud Sverdlovski obl. Kamõšlovi kalmistu. [U.Usai 2R; ZEV II köide].

METSAPA, Nikolai, Juhan in ka Johannes m, s. 30.01.14 Tallinn, eluk. Keila, Paldiski mnt. 2, keskh., muusikaõpetaja, orkestri dirigent, organist-asjaajaja. 22.07.41 mobiliseeriti Punaarmeesse, Arhangelski obl., 858. ehitus-töökolonn, teedeehitus, Eesti korpus, 925. laskurpolk. [ERAF kart. 23; ZEV II köide].

METSAR, Anatoli, Nikolai m, s. 26.03.21, eluk. Virumaa Narva, tekstiilitööline. 26.07.41 mobiliseeriti Punaarmeesse. [ZEV II köide].

METSAR, Arno, Joosep m, s. 04.06.13, eluk. Tallinn, piirivalvur. 27.07.41 mobiliseeriti Punaarmeesse, viidi laevaga "Polaris" Venemaale. [Eesti Sõna 06.04.43; ZEV II köide].

METSAR, Endel, Jaan m, s. 10.03.20 Harjumaa Nabala v., eluk. Tallinn, 6 kl., põllutööline, transporditööline, Toidukaubastu nr. 27. 02.07.41 mobiliseeriti Punaarmeesse, Tšeljabinski obl. Tšeljabinsk, 1044. töökolonn, lihttööline, Eesti korpus, 300. laskurpolk. [ERAF kart. 23].

METSAR, Erich, Heinrich m, s. 18.03.20 Pärnumaa Sindi, eluk. Sindi, Pärnu mnt. 57-7, 6 kl., tööline, 1.dets. Tekstiilikäitis. 03.07.41 mobiliseeriti Punaarmeesse, Tšeljabinski obl., töökolonn, Eesti korpus, 917. laskurpolk. [ERAF kart. 23].

METSAR, Fernando, Kristine ka en Fernand, in ka Mihkel m, s. 19.01.15, eluk. Tallinn, lihttööline. 22.08.41 mobiliseeriti Punaarmeesse, 25.08.41 pääses hukkuvalt laevalt "Eestirand", 28.12.44 mobiliseeriti Punaarmeesse. [Linna Teataja 12.09.41; ZEV II köide; KRA, 1-3-3].

METSAR, Juhan, August m, s. 02.11.21 Tallinn, eluk. Tallinn, Metalli 14-6, 6 kl., klaasilihvija, "Tarbeklaas". 02.07.41 mobiliseeriti Punaarmeesse, sõjaväes Tatari ANSV Kaasan, 17. laskurpolk, Tšeljabinski obl., 1044. töökolonn, Eesti korpus, 300. laskurpolk. [ERAF kart. 23].

METSAR, Nigul, Ardo in. ka Avdei, Ardi m, s. 02.02.03 Harjumaa Paldiski, eluk. Tallinn, Leigeri 6-6, 4 kl., sõjaväelane, allveelaev "Kalev" pootsman, tegevväelane. 1941 saadeti sunniviisil Venemaale, sõjaväes, pootsman, Leningrad, Uljanovsk, Stalingrad, Eesti korpus, 921. laskurpolk, 01.01.43 teadmata kadunud Velikije Luki all. [ERAF kart. 23; ZEV IV köide; V. Luki in memoriam].

METSAR, Paavo, Hans m, s. 10.11.13, eluk. Tallinn. 27.07.41 mobiliseeriti Punaarmeesse. [ZEV II köide].

METSAR, Semjon m, s. 1910, eluk. Läänemaa. 1941 Punaarmee, Eesti korpus, 925. laskurpolk. [A.K. kaust 14].

METSARAND, Albert, Paul m, s. 21.07.20, eluk. Tallinn, treial. 04.07.41 mobiliseeriti Punaarmeesse. [ZEV II köide].

METSARAND, Harald ka Moorbach m, s. 18.08.18, eluk. Tallinn, lukksepp, ajateenija, tegevväelane. 18.07.41 saadeti sunniviisil Venemaale. [ZEV IV köide].

METSARE, Paul m, s. 1921, eluk. Harjumaa. 03.07.41 mobiliseeriti Punaarmeesse Tartus, tagavarapolk, Kirovi obl., tööpataljon Sverdlovski obl. UAZ, Eesti korpus, 27. laskurpolk, 2. pataljoni sideväelane. [U.Usai 2R; ERAF kart. 6-2; Vend I/55,96].

METSAS, Kornel, Vido m Venemaa eestlane, s. 1921, eluk. Novosibirski obl. 1942 Eesti korpus, 21.12.42 teadmata kadunud Alekseikovo k. all. [V.Luki in memoriam]. [RU].

METSAS, Oskar, Jaan m, s. 1921, eluk. Tallinn. 1941 mobiliseeriti Punaarmeesse, 12.42 langes Velikije Luki all. [V.Luki in memoriam].

METSATALO, Stepan, Sergei m, s. 05.07.21, eluk. Petserimaa, põllutööline. 03.07.41 mobiliseeriti Punaarmeesse. [ZEV II köide].

METSATALU, Elmar, Aleksander m, s. 23.08.08, eluk. Tallinn, tekstiilivabrikutööline. 28.07.41 mobiliseeriti Punaarmeesse, Eesti korpus, 354. laskurpolk, 15.01.43 Velikije Luki all. [ZEV II köide; V.Luki in memoriam; KRA,9-4-3].

METSATALU, Enn, August m, s. 16.09.13, eluk. Virumaa Narva. 26.07.41 mobiliseeriti Punaarmeesse. [ZEV II köide].

METSATALU, Viktor, Kristjan m, s. 04.18 Narva, eluk. Tallinn, Koidu 56-8, 6 kl., katelsepp, ketraja, NKVD volinik Tallinnas. 07.41 mobiliseeriti Punaarmeesse, Jaroslavli obl. Kostroma, NKVD laager, Tatari ANSV Kaasan, tehases nr. 218 laadija, Eesti korpus, vanemleitnant, 925. laskurpolk. [ERAF kart. 23; Uraalidest 126,156].

METSAVAHT, Aleksander m, s. 19.09.03 Läänemaa Käina v. Kaasiku k., eluk. sama. 1941 Punaarmee. [O.Mägi].

METSAVAS, Evgenia n Venemaa eestlane, eluk. Peterburi. 1941 Venemaa, Eesti korpus, sanitar. [A.K. kaust 8]. [RU].

METSAVAS, Jevgeni, Julius m Venemaa eestlane, s. 26.05.24 Donbas, eluk. Leningrad. 1942 Eesti korpus, 249. laskurdiviis, sanitar. [ERAF kart. 6-2]. [ru].

METSAVAS, Julius, Johan in ka Ülo m Venemaa eestlane, s. 30.12.1896 Võrumaa Antsla, eluk. Vologda obl. Tšebsarski raj, keskh., pagar, direktor, veinitehas "Rosglavvino". 22.07.41 mobiliseeriti Punaarmeesse, Vologda obl., 232. ehitus-töökolonn, Eesti korpus, 249. laskurdiviis, sanitar, surn. [U.Usai 2R; ERAF kart. 23; A.K. kaust 8]. [ru].

METSAVAS, Richard m, s. 1911, eluk. Võrumaa. 1941 mobiliseeriti Punaarmeesse, Eesti korpus. [A.K. kaust 12].

METSAVIIR, August, Ülo in ka Juuli m, s. 20.04.09 Tartumaa Pühajärve v., eluk. Tallinn, Uus-Sadama 10, 6 kl., lukksepp, keemiatehas "Aroom", majahoidja-kütja. 27.07.41 mobiliseeriti Punaarmeesse, Sverdlovski obl. Krasnouralsk, 789. ehitus-töökolonn, Eesti korpus, 354. laskurpolk. [ERAF kart. 23; ZEV II köide].

METSAÄÄR, Alfred-Gustav, Jüri m, s. 07.11.13, eluk. Läänemaa Martna v., põllutööline. 22.07.41 mobiliseeriti Punaarmeesse. [Lääne Sõna; ZEV II köide].

METSAÄÄR, Raimond m, s. 1926, eluk. Jõgevamaa. 1941 Punaarmee, Eesti korpus, 925. laskurpolk. [A.K. kaust 14].

METSELSKI, Boris, Viktor m venelane, s. 09.09.09 Soome Helsingi, eluk. Tallinn, Vana-Kalamaja 12-17, 4 kl., lihvija klaasivabrikus, tehas "Frangonia". 27.07.41 mobiliseeriti Punaarmeesse, 24.04.42 Molotovi obl., 725. tööpataljon, klaasija, Eesti korpus, oli saksa sõjavangis Polotskis ja teistes laagrites, arr, 16.12.44 Tallinn, Vana-Kalamaja 20-17, trib. 21.05.45, §58-1a, 10a. [ERAF kart. 23; ERA,R-1606-1-187,lk174; R2].

METSENGENDLER, Jossif, Isaak m juut, s. 24.02.13 Narva, eluk. Tallinn, 7 kl., trikotaažimeister, vabrik "Krasnaja Zvezda". 07.41 mobiliseeriti Punaarmeesse, Sverdlovski obl. Rež, 788. ehitus-töökolonn, Eesti korpus. [ERAF kart. 23].

METSIK, Eduard, August m, s. 1924 Tartumaa Elva v., eluk. Tartu. 1941 Punaarmee, Eesti korpus, kuulipildur, võttis osa Sõrve ja Kuramaa lahingutest. [ERAF kart. 6-2].

METSIK, Eduard, Juhan ka Metsek m, s. 23.09.10 Harjumaa Iru v., eluk. Iru v. Pärnamaa k., põllutööline. 22.07.41 mobiliseeriti Punaarmeesse, Arhangelski obl. Kotlas, 117. töökolonn, puutööline, Eesti korpus, 249. laskurdiviis, 12.42 langes Velikije Luki all. [ERAF kart. 23; ZEV II köide; V.Luki in memoriam].

METSIK, Heinrich m, s. 1907, eluk. Harjumaa Viimsi v. 1941 mobiliseeriti Punaarmeesse, Tšeljabinski obl. Tšebarkul, surn. 28.08.42 kõhutõppe. [ERA,1608-2-409,lk157,180].

METSIK, Hendrik, Juhan ka Metsek m, s. 24.09.07, eluk. Harjumaa Iru v., talupidaja. 22.07.41 mobiliseeriti Punaarmeesse, Tšeljabinski obl. Tšebarkul, surn. haigusesse 23.04.42. [U.Usai IR; ZEV II köide; ERA,1608-2-409,lk157; KRA,9-4-2].

METSIK, Oskar, Johan ka Metsek, in ka Juhan m, s. 15.04.13 Harjumaa Iru v., eluk. Iru v. Lepiku k., 3 kl., vabrikutööline, Tselluloosi- ja Puupapivabrik Tallinnas. 22.07.41 mobiliseeriti Punaarmeesse, Arhangelski obl. Jagrõš, 856. ehitus-töökolonn, Eesti korpus. [ERAF kart. 23; ZEV II köide].

METSIK, Peeter, Feodor m, s. 25.08.18, eluk. Petserimaa Meremäe v., põllutööline, ajateenija, tegevväelane, nooremseersant. 28.06.41 saadeti sunniviisil Venemaale, oli saksa sõjavangis Königsbergis, vab. Valgas 09.11.41. [ZEV IV köide; ERA,R-1606-1-187,lk35].

METSIN, Aleksander, Ants m, s. 1901, eluk. Virumaa Rakvere. 1941 mobiliseeriti Punaarmeesse, 20.12.42 langes Velikije Luki all. [V.Luki in memoriam].

METSIS, Aleksander, Heinrich in ka Hendrik m, s. 01.04.10 Narva, eluk. Tallinn, paberivabrikutööline. 27.07.41 mobiliseeriti Punaarmeesse, 01.01.43 teadmata kadunud Velikije Luki all. [ZEV II köide; V.Luki in memoriam].

METSIS, Arnold, Amalie m, s. 03.07.11, eluk. Harjumaa, ehitustööline. 22.07.41 mobiliseeriti Punaarmeesse. [ZEV II köide].

METSIS, Arnold, Gustav in ka Kustav m, s. 06.12.07 Harjumaa Triigi v., eluk. Tallinn, Väike-Ameerika 18-21, 4 kl., äriteenija, teenistuja, Lihakombinaat nr.4. 27.07.41 mobiliseeriti Punaarmeesse, Arhangelski obl. Korjažma, 7. tööpataljon, Eesti korpus, 925. laskurpolk, 07.01.43 teadmata kadunud Velikije Luki all. [ERAF kart. 23; ZEV II köide; V.Luki in memoriam].

METSIS, Estenel-Aliks, Rudolf m, s. 03.11.16, eluk. Tallinn, rätsep. 27.07.41 mobiliseeriti Punaarmeesse. [ZEV II köide].

METSIS, Gustav, Jüri m, s. 01.05.13 Järvamaa, eluk. Järvamaa Särevere v. Retla, kraavitööline. 27.07.41 mobiliseeriti Punaarmeesse, Molotovi obl. Zakamsk, 792. ehituskolonn, arr., erin. 19.05.43, 10a, Krasnojarski krai Norillag, surn. 26.08.43, süüdistati kuuluvuses fašistlikku ülestõusuorganisatsiooni. [U.Usai 2R; ZEV II köide; R3].

METSIS, Heinrich, Jakob m, s. 04.09.21 Harjumaa Alavere v., eluk. Tallinn, Majaka 22-1, 4 kl., tekstiilitööline, Balti Manufaktuur. 02.07.41 mobiliseeriti Punaarmeesse, Tatari ANSV Zelenodolsk, 617. ehitus-töökolonn, Eesti korpus, 354. laskurpolk. [ERAF kart. 23].

METSIS, Hendel, Jakob m, s. 04.09.21 Eesti Vabariik, eluk. Tallinn, Majaka 22-1, 4 kl., tekstiilitöötaja, Balti Manufaktuur. 1941 Punaarmee, Uljanovsk, Eesti korpus, 1. laskurpolk. [ERAF kart. 23].

METSIS, Juhan, Jaan en ka Johannes m, s. 11.02.08 Läänemaa Paatsalu v., eluk. Harjumaa Rapla v., 3 kl., teenistuja, lihakombinaat, kaupmees. 22.07,41 mobiliseeriti Punaarmeesse, Vologda obl., 232. ehitus-töökolonn, kokk, Eesti korpus. [ERAF kart. 23; ZEV II köide].

METSIS, Julius, Jaan en ka Juljus m, s. 05.06.11 Harjumaa Riisipere v., eluk. Tallinn, 6 kl., tööline viljasalves, lihttööline, Kaubasadam. 27.07.41 mobiliseeriti Punaarmeesse, Arhangelski obl. Kotlas, 111. töökolonn, Eesti korpus, 917., 354 laskurpolk, 15.01.43 langes Velikije Luki all. [ERAF kart. 23; ZEV II köide; V.Luki in memoriam].

METSIS, Rudolf, Jüri m, s. 26.08.09 Harjumaa Peningi v., eluk. sama, 4 kl., motorist, kraasija villavabrikus. 22.07.41 mobiliseeriti Punaarmeesse, Arhangelski obl., 578. ehitus-töökolonn, Eesti korpus, 27. laskurpolk. [ERAF kart. 23; ZEV II köide].

METSIS, Verner, Karl m, s. 26.10.09, eluk. Virumaa, kaevandustööline. 26.07.41 mobiliseeriti Punaarmeesse. [ZEV II köide].

METSIS, Villem, Karl m, s. 15.04.04 Läänemaa Kõrgessaare v. Metsaküla, eluk. sama, põllutööline. 20.08.41 mobiliseeriti Punaarmeesse, Eesti korpus, 20. laskurdiviis. [ZEV II köide; O.Mägi].

METSJÕE, Voldemar, Jaan m, s. 08.19 Virumaa Vaivara v., eluk. Tallinn, Herne 12-8, 6 kl., ehitustööline, sõjaväes, telefonist. 07.41 mobiliseeriti Punaarmeesse, Tšeljabinski obl. Magnitogorsk, 701. töökolonn, Eesti korpus, 354. laskurpolk. [ERAF kart. 23].

METSJÄRV, Boris, Juhan in ka Ivan m, s. 17.05.21 Virumaa Narva, eluk. Virumaa Narva, Linavabriku 14-47, ka Tallinn, 6 kl., kondiiter. 06.07.41 mobiliseeriti Punaarmeesse, Sverdlovski obl., 861. ehitus-töökolonn, Eesti korpus, 27.laskurpolk. [ERAF kart. 23; ZEV II köide; A.K. kaust 4-8].

METSKA, **Roland, Jaan** m, eluk. Petserimaa. 1941 Punaarmee, Eesti korpus, 921. laskurpolk, 19.11.44 langes sõjas. [KRA,9-4-2].

METSKIVI, **Albert, Karl** m Venemaa eestlane, s. 1911, eluk. Leningradi obl. 1942 Eesti korpus, 29.12.42 teadmata kadunud Velikije Luki all. [V.Luki in memoriam]. [RU].

METSKÜLA, **Arved-Johannes, Jaan** m, s. 19.05.17, eluk. Tallinn, tööline metsabaasis. 27.07.41 mobiliseeriti Punaarmeesse. [ZEV II köide].

METSKÜLA, **Valter, Jaan** m, s. 29.07.14 Harjumaa Kernu v., eluk. sama, 6 kl., talupidaja, motorist, käsitööline. 22.07.41 mobiliseeriti Punaarmeesse, Arhangelski obl. Verhnjaja Toima, 856. ehitus-töökolonn, kokk, Eesti korpus, kursant. [ERAF kart. 23; ZEV II köide]. Täpsustamine: sünd. ka 29.04.1914.

METSKÜLL, **Boris, Richard** m, s. 01.04.16 Järvamaa Rakke v., eluk. Virumaa Narva, Rakvere, 12. kl., õpetaja, Tööstuskeskkool sõjalis välaõppealal. 26.07.41 mobiliseeriti Punaarmeesse, Sverdlovski obl. Rež, 787. ehitus-töökolonn, tööline, Eesti korpus, 300. laskurpolk, 1. laskurpolk. [ERAF kart. 23; A.K. kaust 6-41,81].

METSLA, **Aleksander, Jüri** m, s. 23.04.03 Järvamaa Väätsa v., eluk. Türi, Pärnu 33, 4 kl., puusepp, hävituspataljonis Järvamaal. 07.41 mobiliseeriti Punaarmeesse, Tšeljabinski obl., sovh. "Petropavlovski", tisler, Eesti korpus, hobusemees. [ERAF kart. 23].

METSLA, **Evald-Ermin, August** m, s. 11.02.21 Tartumaa Kaarepere v., eluk. sama, 6 kl., põllutööline, äriteenija. 03.07.41 mobiliseeriti Punaarmeesse, Sverdlovski obl. Kirovgrad, 861. ehitustöökolonn, turbarabas, Eesti korpus. [ERAF kart. 23; ZEV II köide]. Täpsustamine: sünd. ka 11.11.1921.

METSLA, **Jaan, Villem** en ka Jaan m, s. 20.01.22, eluk. Viljandimaa Kõpu v. Kopli t., põllutööline, perepoeg. 03.07.41 mobiliseeriti Punaarmeesse, hukkus tööpataljonis, maetud Sverdlovski obl. Kamõšlovi kalmistu. [U.Usai 2R; ZEV II köide; Sakalamaa ei unusta].

METSLA, **Julius-Johannes, Mihkel-August** m, s. 10.08.19, eluk. Tartumaa, ajateenija, tegevväelane. 1941 saadeti sunniviisil Venemaale. [ZEV IV köide].

METSLA, **Ülo, Gustav** m, s. 27.12.13 Tartumaa Alatskivi v., eluk. Kehra, Töölismaja 6-4, 10 kl., ametnik, laadija, Kehra sulfaattselluloositehas. 1941 vabatahtlikult hävituspataljonis, vabatahtlikult partisaniks Leningradi obl., Eesti korpus, luuraja. [ERAF kart. 23].

METSLAID, **Aleksander, Teodor** in ka Feodor m, s. 09.12.21 Saaremaa Kaarma v., eluk. Harjumaa Tõdva v. Nõmme k. Lillemäe t., 6 kl., põllutöö. 10.08.41 mobiliseeriti Punaarmeesse, Sverdlovski obl. Ivdel, tööüksus, metsatööline, Eesti korpus, laskur. [ERAF kart. 23; ZEV II köide; A.K. kaust 6-11]. Täpsustamine: sünd. ka 09.12.1922, 1920.

METSLANG, **Endel, Kaarel** m, s. 01.01.11, eluk. Tallinn, advokaat. 08.08.41 mobiliseeriti Punaarmeesse. [ZEV II köide].

METSLIND, **Paul, Jaan** m, s. 18.12.12, eluk. Tallinn, põllutööline. 28.07.41 mobiliseeriti Punaarmeesse. [ZEV II köide].

METSMA, **Aleksander, Ivan** in ka Juhan m, s. 28.06.10 Läänemaa, eluk. Tallinn, Suur-Ameerika 37-6, 4 kl., puusepp. 28.07.41 mobiliseeriti Punaarmeesse, Tšeljabinski obl. Zlatoust, 793. ehitus-töökolonn, Eesti korpus. [ERAF kart. 23; ZEV II köide]. Täpsustamine: sünd. ka 28.07.1910.

METSMA, **Aleksander, Mart** m, s. 15.01.10, eluk. Saaremaa, põllutööline. 03.08.41 mobiliseeriti Punaarmeesse. [ZEV II köide].

METSMA, **Arnold, Karl-Gustav** m, s. 23.03.21 Tartumaa Aakre v., eluk. Aakre v. Põhu k., 6 kl., põllutööline. 03.07.41 mobiliseeriti Punaarmeesse, Sverdlovski obl. UAZ, 860. ehitus-töökolonn, Eesti korpus. [ERAF kart. 23].

METSMAA, **Evald, Villem** m, s. 15.12.19 Läänemaa Haapsalu, eluk. Pärnu, Riia 48, pagar, ajateenija, tegevväelane. 06.41 saadeti sunniviisil Venemaale, oli saksa sõjavangis Königsbergis, vab. Valgas 09.11.41. [ZEV IV köide; ERA,R-1606-1-187,lk35].

METSMAA, **Heinrich, Robert-Jaan** ka Metsma m, s. 24.02.08, eluk. Läänemaa Asuküla v., põllutööline. 22.07.41 mobiliseeriti Punaarmeesse. [Lääne Sõna; ZEV II köide].

METSMAA, **Herbert** m, eluk. Virumaa Küti v. Mobiliseeriti Kohtla-Järvel, langes 12.42 Velikije Luki all. [Kes teab?].

METSMAA, **Hugo, Hendrik** m, s. 03.03.21, eluk. Tartumaa, keskkooliõpilane. 02.07.41 mobiliseeriti Punaarmeesse, Eesti korpus, 300. laskurpolk, jefreitor, 12.10.44 langes sõjas. [ZEV II köide; KRA,9-4-2].

METSMAA, **Robert** m, eluk. Virumaa Küti v. Võhu. 1941 mmobiliseeriti Punaarmeesse, hukkus. [Virumaa Küti v.].

METSMAKER, **Aleksei, Joosep** m, s. 1914, eluk. Saaremaa Kärla v. Kõrkküla. 1941 mobiliseeriti Punaarmeesse, Kuressaare Sõjakomissariaat, Eesti korpus, 18.03.45 langes Läti Kuramaa, maetud Zaurõ. [A.K. kaust 1-42].

METSMANN, **Karl** m. 07.41 mobiliseeriti Punaarmeesse, 25.08.41 pääses hukkuvalt laevalt "Eestirand". [Linna Teataja 12.09.41].

METSMEES, **Jakob, Kristjan** m, s. 1913, eluk. Võrumaa. 1941 mobiliseeriti Punaarmeesse. [A.K. kaust 6-103].

METSMÄGI, **Nikolai, Peeter** m, s. 27.09.19 Petserimaa Vilo v., eluk. Vilo v. Väljamäe k., 6 kl., autojuht, põllutööline, lukksepp. 1941 Tjumenis Tallinna Sõjakooli õpilane, Eesti korpus, 27. laskurpolk. [ERAF kart. 23].

METSMÄGI, **Vassili, Peeter** m, s. 21.08.21 Petserimaa Vilo v., eluk. Vilo v. V.Berešniki k., 4 kl., põllutööline. 07.41 mobiliseeriti Punaarmeesse, Gorki obl. Vahtan, 22. laskurkorpus, metsatööline, Eesti korpus, hobusemees. [ERAF kart. 23].

METSNIIT, **August, Mihkel** m, s. 02.09.10 Tallinn, eluk. Harjumaa Rapla v., 8 kl., meier, Rapla Piimaühistu piimatööstus. 22.07.41 mobiliseeriti Punaarmeesse, Arhangelski obl., 857. ehitus-töökolonn, kokk, Eesti korpus, 1. laskurpolk. [ERAF kart. 23; ZEV II köide].

METSNIIT, **Ilmar, Mihail** m, s. 24.07.21, eluk. Saaremaa, ehitustööline. 02.08.41 mobiliseeriti Punaarmeesse. [ZEV II köide].

METSNIIT, **Johan** m, s. 26.12.19, eluk. Harjumaa Kuivajõe v., kutsealune. 06.41 saadeti sunniviisil Venemaale, oli saksa sõjavangis Königsbergis, vab. Valgas 09.11.41. [ERA,R-1606-1-187,lk35].

METSNIIT, **Johan, Andrei** en. ka Juhan, Johannes m, s. 27.11.19 Saaremaa Muhu v., eluk. sama, 6 kl., ehitustööline, tuletõrjuja Jägalas, ajateenija, tegevväelane. 07.41 saadeti sunniviisil Venemaale, Põhjarindel, Tšeljabinski obl. Magnitogorsk, 1336. töökolonn, Eesti korpus, 300. laskurpolk, 16.12.42 langes Velikije Luki all. [ERAF kart. 23; V.Luki in memoriam; ZEV IV köide]. Täpsustamine: sünd. ka 20.11.1919.

METSNIIT, **Johannes, Andrei** m, s. 20.11.19, eluk. Saaremaa, ajateenija, tegevväelane. 07.41 saadeti sunniviisil Venemaale, Eesti korpus, 300. laskurpolk, 18.12.42 langes sõjas. [ZEV IV köide; KRA,9-4-2].

METSNIIT, Richard, Mihail m, s. 04.12.22 Saaremaa Muhu, eluk. Muhu Suuremõisa, 6 kl., ehitustööline, põllutööline. 02.08.41 mobiliseeriti Punaarmeesse, Tšeljabinski obl. UAZ, 819. ehitus-töökolonn, Eesti korpus, 354. laskurpolk. [ERAF kart. 23; ZEV II köide].

METSNIK, Aleksander, Paul m, s. 02.11.22 Petserimaa Meremäe v., eluk. sama, 4 kl., põllutööline. 03.07.41 mobiliseeriti Punaarmeesse, Kuibõševi obl., tööline, Eesti korpus. [ERAF kart. 23; ZEV II köide]. Täpsustamine: sünd. ka 02.08.1922.

METSNÕMM, Juhan, Kaarel m, s. 03.12.21 Tartu, eluk. Tartumaa, põllutööline. 03.07.41 mobiliseeriti Punaarmeesse, tööpataljon, Eesti korpus, 27. laskurpolk, 921. diviis. [ZEV II köide; ERAF kart. 6-2].

METSOJA, Arkadi, Karl m, s. 1922, eluk. Tallinn. 1941 mobiliseeriti Punaarmeesse, 31.12.42 teadmata kadunud Velikije Luki all. [V.Luki in memoriam].

METSOJA, Elmar, Gustav m, s. 1912, eluk. Võrumaa. 1941 mobiliseeriti Punaarmeesse. [A.K. kaust 6-75,78].

METSOJA, Herbert, Jaan m, s. 10.03.12, eluk. Tallinn, väljavedaja piimaäris. 27.07.41 mobiliseeriti Punaarmeesse, 921. laskurpolk, nooremseersant, 20.10.44 surma teade ENSV Sõjakomissariaati. [ZEV II köide; KRA,9-4-3].

METSOJA, Kristjan, Jüri end. Mühlmann m, s. 12.06.04 Pärnumaa Mõisaküla, eluk. Tallinn. EV kapten, kompaniiülem, tegevväelane. Punaarmees 182. diviisi 171. polgu keemiakaitse (gaasikaitse) ülem kapteni auastmes, arr. 15.06.41, süüdistuskokkuvõte 23.09.41 - Eesti sõjaväe ohvitser, Kaitseliit, veendunud natsionalist, suhtus vaenulikult Punaarmee sissetulemisse ja nõukogude võimu kehtestamisse Eestis, erin. otsus 05.09.42 mõisteti 10 aastaks paranduslike tööde laagrisse (Metsoja oli selleks ajaks juba surnud), surn. 16.08.42. [ZEV IV köide; Ü.Uluots, Eesti ohvitseride saatus; R2 26384].

METSOJA, Osvald, Jaan m, s. 09.09 Harjumaa Rae v., eluk. Tallinn, V.Paala 40, 3 kl., põllutööline, turbatööstusetööline, Paberi- ja Puupapi vabrik. 05.08.41 mobiliseeriti Punaarmeesse, Sverdlovski obl. UAZ, ehitus-töökolonn, lihttööline, Eesti korpus, 1.laskurpolk. [ERAF kart. 23; ZEV II köide].

METSOJA, Richard m, s. 20.07.05, eluk. Tartumaa Saare v., autojuht, eraisik. 06.41 saadeti sunniviisil Venemaale, oli saksa sõjavangis Königsbergis, jäi Saksamaale. [ERA,R-1606-1-187, lk35].

METSOJA, Rudolf, Karl in ka Kaarel m, s. 21.06.08 Tartumaa Avinurme, eluk. Tallinn, Karu 35, 6 kl., kiviraiuja, sidetöötaja, Tallinna Postkontor. 22.07.41 mobiliseeriti Punaarmeesse, Udmurdi ANSV Kambarka, 791. ehitus-töökolonn, naftabaas, Eesti korpus, 1.laskurpolk. [ERAF kart. 23; ZEV II köide].

METSON, Leonhard, Marie m, s. 19.12.19, eluk. Virumaa, tööline, ajateenija, tegevväelane. 06.41 saadeti sunniviisil Venemaale. [ZEV IV köide].

METSPALU, Alfred, Aleksander m, s. 1908, eluk. Tartu. 1941 mobiliseeriti Punaarmeesse. [A.K. kaust 6-86].

METSSAARE, Paul, Nikolai m, s. 07.09.21 Tartumaa Võnnu v., eluk. sama, 6 kl., lihttööline, Riikliku Kindlustuse Võnnu inspektuuris inspektor. 07.41 mobiliseeriti Punaarmeese, Tšeljabinski obl. UAZ, 862. ehitus-töökolonn, Eesti korpus. [ERAF kart. 23].

METSSALU, Aleksander, Jüri m, s. 25.05.08 Harjumaa Hageri v., eluk. Hageri v. Aespa k., 6 kl., juuksur, ehitustööline, põllupidaja. 07.41 mobiliseeriti Punaarmeesse, Arhangelski obl., 856. ehitus-töökolonn, Eesti korpus. [ERAF kart. 23].

METSSALU, Arnold, Gustas m, s. 15.12.12 Harjumaa Nissi v., eluk. sama, 5 kl., ehitustööline, kütja, Ellamaa Turbatööstus. 07,41 mobiliseeriti Punaarmeesse, töökolonnis tööline, Eesti korpus, 354. laskurpolk. [ERAF kart. 23].

METSSALU, Arnold, Karl m, s. 27.12.21, eluk. Tartu, ajateenija, tegevväelane. 27.06.41 saadeti sunniviisil Venemaale. [ZEV IV köide].

METSSALU, Enn, August m, s. 09.16 Virumaa Kohtla v., eluk. Narva, 6 kl., kingsepp, tisler, lukksepp, poolmeister Kreenholmi Manufaktuuris. 07,41 mobiliseeriti Punaarmeesse, Sverdlovski obl. Rež, 787. ehitus-töökolonn, Eesti korpus, 300. laskurpolk. [ERAF kart. 23]. Täpsustamine: sünd. ka 1913.

METSSALU, Friedel, Jossif in. ka Joosep m, s. 21.09.21 Läänemaa Emmaste v., eluk. sama, 6 kl., meremees, madrus laeval "Kamma". 07.41 mobiliseeriti Punaarmeesse, Kirovi obl. Slobodskoi, 111. töökolonn, Eesti korpus, 925. laskurpolk, 23.12.42 langes Velikije Luki all. [ERAF kart. 23; V.Luki in memoriam].

METSSALU, Johannes, Andrei in ka Andres m, s. 01.01.07 Virumaa Peetri v, eluk. Kohtla-Järve, 4 kl., kütja, saeveski tööline. 27.08.41 mobiliseeriti Punaarmeesse, Arhangelski obl., töökolonn, Eesti korpus. [ERAF kart. 23; ZEV II köide].

METSSALU, Mart, Ossip m, s. 15.07.11 Läänemaa Metsapere k., eluk. sama, 7 kl., talupoeg. 07.41 mobiliseeriti Punaarmeesse, Kirovi obl. Slobodskoi Karinstroi, Eesti korpus, 27. laskurpolk. [ERAF kart. 23].

METSSALU, Oskar, Sander m, s. 17.01.20 Saaremaa Kaarma v., eluk. sama, 6 kl., traktorist-motorist, saeveskis. 21.06.40 mobiliseeriti Punaarmeesse, Tšeljabinski obl. Tšebarkul, 794. ehitus-töökolonn, Eesti korpus, kursant. [ERAF kart. 23].

METSSALU, Rudolf, Jüri m, s. 23.09.14 Harjumaa Hageri v., eluk. sama, 6 kl., tööline, Saku Õlletehas. 07.41 mobiliseeriti Punaarmeesse, Arhangelski obl. 991. töökolonn, Eesti korpus, 354. laskurpolk. [ERAF kart. 23].

METSSALU, Vambola, Samuel ka Metsalu m, s. 10.07.22 Tartu, eluk. Tartu, Suur kaar 5, 11 kl., õpilane, praktikant raadioäris. 04.07.41 mobiliseeriti Punaarmeesse, Sverdlovski obl. UAZ, tööpataljon, mullatöödel, Eesti korpus, 300. laskurpolk. [ERAF kart. 23].

METSSOO, Elmar, Johannes m, s. 18.02.21 Järvamaa Kareda v., eluk. Tallinn, 8 kl., lukksepp, Riiklikus Sadamatehases. 1941 kursant Tjumenis Tallinna Sõjakoolis, Eesti korpus, 1.laskurpolk. [ERAF kart. 23].

METSTAK, Oskar, Hans m, s. 18.07.10 Harjumaa Nehatu v., eluk. sama, 4 kl., põllutöö, puutöö. 22.07.41 mobiliseeriti Punaarmeesse, Arhangelski obl., 856. ehitus-töökolonn, Eesti korpus, 921. laskurpolk, hobusemees, 21.12.42 teadmata kadunud Alekseikovo k. all. [ERAF kart. 23; V.Luki in memoriam].

METSTAK, Richard, Ants in ka Hans m, s. 14.05.18 Harjumaa Iru v., eluk. Iru v. Kallavere k., 3 kl., põllutööline. 27.07.41 mobiliseeriti Punaarmeesse, Arhangelski obl. Privodino, 113. töökolonn, metsatööl, Eesti korpus, 925. laskurpolk, luuraja. [ERAF kart. 23; ZEV II köide].

METSTAK, Voldemar-August, Hans m, s. 18.12.15, eluk. Harjumaa, põllutööline. 22.07.41 mobiliseeriti Punaarmeesse, Eesti korpus, surn. 11.04.42. [ZEV II köide; KRA,9-4-2].

METSTALU, Mihkel, Mart m, s. 21.10.09, eluk. Tallinn, sepp. 28.07.41 mobiliseeriti Punaarmeesse. [ZEV II köide].

METSTALU, Vladimir, Ivan m venelane, s. 02.08.13 Pihkva, eluk. Valga, Kõie 1-6, 2 kl., teenistuja, raudteetööline, operatiivvolinik miilitsas. 1941 hävituspataljon, 04.07.41-01.09.41 Gorki obl. salatöödel, NKVD, Eesti korpus, politruk. [ERAF kart. 23].

METSVA, August, Vilhelm m, s. 30.03.1900, eluk. Tartu, 2 kl., kingsepp, jõelaevanduse madrus. 07.41 mobiliseeriti Punaarmeesse, Kuibõševi obl. Staromaiski raj. kolh. Gribovka, Eesti korpus, 1.laskurpolk. [ERAF kart. 23].

METSVAHI, Aleksander, Marie m, s. 07.09.13, eluk. Läänemaa Hiiumaa, ametnik, abijuhataja seemnekasvanduses. 22.07.41 mobiliseeriti Punaarmeesse. [Lääne Sõna; ZEV II köide].

METSVAHT, Johannes, Jaan m, s. 23.05.06, eluk. Tallinn, paberivabrikutööline. 22.08.41 mobiliseeriti Punaarmeesse. [ZEV II köide].

METSVAS, Richard, Johan m, s. 07.11 Võrumaa Antsla, eluk. Antsla, Tsooru mnt. 5, 6 kl., masinist, vangivalvur, Võru üldvangla nr.10. 07.41 mobiliseeriti Punaarmeesse, Sverdlovski obl. Ivdeli raj., Maslova kaevandus, Eesti korpus. [ERAF kart. 23].

METSVEE, Karl, Rein m, s. 08.02.17, eluk. Harjumaa, autojuht. 22.07.41 mobiliseeriti Punaarmeesse. [ZEV II köide].

METT, Harry, Elmar ka Mitt m, s. 26.04.20 Tallinn, eluk. Tallinn-Nõmme, 21.juuni pst.88, 6 kl., meremees, kütja, teenis laeval "Evald", aurik "Hermes". 27.07.41 mobiliseeriti Punaarmeesse, Kasahhi NSV Karaganda obl. Balhaši järve ääres sadamas, Eesti korpus, 1. laskurpolk, maetud Sverdlovski obl. Kamõšlovi kalmistu. [U.Usai 2R; ERAF kart. 23].

METTE, Aleksander, August m, s. 14.07.13, eluk. Tallinn. 1941 Punaarmee, Eesti korpus, 249. laskurpolk, kapten. [ERAF kart. 6-2].

METTING, Theodor, Johannes m, s. 08.12.20, eluk. Viljandimaa, põllutööline. 03.07.41 mobiliseeriti Punaarmeesse, Eesti korpus, 354. laskurpolk, 25.12.42 langes Velikije Luki all. [ZEV II köide; V.Luki in memoriam; KRA,9-4-2].

METTIS, Herbert, Osvald en ka Erbert m, s. 24.11.20, eluk. Tartumaa Äksi v., lihttööline, kutsealune. 03.07.41 mobiliseeriti Tartus, tööpataljon, Eesti korpus, 921. laskurpolk, 19.10.44 langes sõjas Tallinna lähistel. [ZEV II köide; A.K. tööpat.; KRA,9-4-2]. Täpsustamine: sünd. ka 1921.

METTUS, Eduard, Jaan m, s. 25.01.08 Kalinini obl, eluk. Tallinn. 1941 mobiliseeriti Punaarmeesse, Eesti korpus, 249. laskurpolk, vastuluureülem, kapten. [A.K. kaust 5-3; ERAF kart. 6-2].

METTUS, Jaan, Peeter m Venemaa eestlane, s. 18.11.15 Kalinini obl. Toropetski raj, eluk. Toropetski raj. kolh. Jauna Dziiv, 7 kl., autojuht. 1941 mobiliseeriti Punaarmeesse, Eesti korpus, autojuht. [ERAF kart. 23].

METTUS, Oskar m, eluk. Tõrva. 1941 mobiliseeriti Punaarmeesse, 12.42 langes Velikije Luki all. [V.Luki in memoriam].

METTUS, Peeter, Jakov m Venemaa eestlane, s. 07.12.01, eluk. Leninski raudtee Udelnaja k., kõrgh., keemiaõpetaja keskkoolis. 1941 mobiliseeriti Punaarmeesse, Eesti korpus. [ERAF kart. 23].

METUS, Aleksandr, Jakov m Venemaa eestlane, s. 10.10.21 Krasnojarski krai, eluk. Krasnojarski krai Ostrovki k. kolh. „Kultuura", 6 kl., autojuht. 1941 mobiliseeriti Punaarmeesse, Eesti korpus, 917. laskurpolk. [ERAF kart. 23].

METUS, Alfred, Aleksander m, s. 04.12.20, eluk. Harjumaa, põllutööline. 02.07.41 mobiliseeriti Punaarmeesse. [ZEV II köide].

METUS, Nikolai, Ivan m Venemaa eestlane, s. 23.06.23 Jaroslavli obl. Buiski raj, eluk. Buiski raj. kolh. „Oslebjajevo". 1941 mobiliseeriti Punaarmeesse, Eesti korpus, 917. laskurpolk. [ERAF kart. 23].

METUS, Peeter, Ivan m Venemaa eestlane, s. 25.07.19, eluk. Omsk, Estonski k. (van.), 7 kl., lennukite relvastuse meister, Tšitaa. 1941 mobiliseeriti Punaarmeesse, Eesti korpus, 1. laskurpolk. [ERAF kart. 23].

METUSALA, Albert, Aleksander ka Metuusala m, s. 21.05.22 Tallinn, eluk. Tallinn, Katusepapi 42a-6, 8 kl., maaler, miilitsavolinik, II jaoskond. 02.07.41 Jaroslavli obl. Kostroma, miilitsakooli laager, Turkmeenia NSV, kolhoosis, Eesti korpus, 921. laskurpolk, poliitjuht, 21.12.42 teadmata kadunud Alekseikovo k. all. [ERAF kart. 23; V.Luki in memoriam].

METUSALA, Albert, August m Venemaa eestlane, s. 22.04.23, eluk. Krasnojarsk, 4 kl., lukksepp. 1941 mobiliseeriti Punaarmeesse, Eesti korpus. [ERAF kart. 23].

METUSALA, Edgar, Aleksander m, s. 11.05.16 Viljandimaa Tarvastu v. Mustla a-k, eluk. sama, 6 kl., rätsep. 27.07.41 mobiliseeriti Punaarmeesse, arr. 14.12.42, trib. 12.02.43, §58-10 lg.2, 7+3, arreteerimise ajal oli radistina Punaarmee luurekoolis, nõukogudevastane agitatsioon. [ZEV II köide; R3 4189-E].

METUSALA, Endel, Aleksander m, s. 22.02.20, eluk. Tallinn, silikaattehasetööline. 02.07.41 mobiliseeriti Punaarmeesse, Eesti korpus, 300. laskurpolk, jefreitor, 12.10.44 langes sõjas. [ZEV II köide; KRA,9-4-2].

METUSALA, Enn, Aleksander m, s. 20.05.20 Viljandimaa, eluk. Tallinn-Nõmme, 6 kl., mehaanik, ETKVL. 07.41 mobiliseeriti Punaarmeesse, Tšeljabinski obl., 1044. töökolonn, tööline, Eesti korpus, 300. laskurpolk. [ERAF kart. 23].

METUSALEM, Leonhard m, s. 1924, eluk. Tallinn. 1941 Punaarmee, Eesti korpus, 779. suurtükiväepolk. [A.K. kaust 11].

METUZALA, Eduard, August m Venemaa eestlane, s. 24.03.21 Primorski krai, eluk. Krasnojarsk, 4 kl., kokk, kalur "Torgretštrans". 1941 mobiliseeriti Punaarmeesse, Habarovski krai, Komsomolsk Amuuri ääres, 566. ehituspataljon, Eesti korpus, 354. laskurpolk. [ERAF kart. 23].

METUUSA, Heinrich, Jüri ka Metusa, in ka Alma m, s. 04.08.19 Järvamaa Alliku v., eluk. sama, 6 kl., põllutööline, lukksepp, sõjaväes ajateenija, tegevväelane. 1941 saadeti sunniviisil Venemaale, rindel, Sverdlovski obl. Sverdlovsk, tööpataljon, Eesti korpus, 23. suurtükipolk. [ERAF kart. 23; ZEV IV köide].

METUUSALEM, Juljus, Marie m, s. 26.10.16 Tallinn, eluk. Harjumaa Iru v. Maardu, 6 kl., põllutööline, kaevur A/S "Fosforiit". 07.41 mobiliseeriti Punaarmeesse, Tšeljabinski obl., kolh. "Budjonnõi", Eesti korpus, 1.laskurpolk. [ERAF kart. 23].

METVUG, Teodor m, s. Põltsamaa, eluk. sama. 1941 mobiliseeriti Punaarmeesse, tööpataljon, surn. tööpatis. [A.K. tööpat.].

MEUS, Albert, Karl m Venemaa eestlane, s. 08.08 Kalinini obl, eluk. Leningrad, 6 kl., kaubandustöötaja, Kuibõševi "Raipištšetorg". 1941 mobiliseeriti Punaarmeesse, Eesti korpus, laohoidja. [ERAF kart. 23].

MEUS, Edmund, Peeter m. 1941 mobiliseeriti Punaarmeesse, Eesti korpus, 23. kahurväepolk, jefreitor, 12.11.43 langes sõjas. [KRA,9-4-2].

MEUS, Juhan, Andrei m Venemaa eestlane, s. 01.04.22 Peterburi kub, eluk. Leningradi obl, 4 kl., traktorist MTJ-s. 1941 mobiliseeriti Punaarmeesse, Eesti korpus. [ERAF kart. 23].

MEUS, **Jüri, Robert** m Venemaa eestlane, s. 01.24 Moskva obl. Lenini raj, eluk. Šatura linn, 10 kl., raudteel, vedurijuhi abi. 26.09.42 mobiliseeriti Punaarmeesse, Eesti korpus. [ERAF kart. 23].

MICHELEV, **Anatoli, Joann** m venelane, s. 10.12 Narva, eluk. Narva, Uusküla 17-4, 11 kl., värvimeister, Kreenholmi Manufaktuur. 07.41 mobiliseeriti Punaarmeesse, Sverdlovski obl. Rež, 787. ehitus-töökolonn, Eesti korpus, luuraja. [ERAF kart. 23].

MICHELIS, **Elmar, Jaan** m, s. 14.02.21, eluk. Pärnumaa, gümnaasiumiõpilane. 02.07.41 mobiliseeriti Punaarmeesse. [ZEV II köide].

MICHELIS, **Vladimir, Ivan** en ka Voldemar, in ka Johan m, s. 04.09.22 Eesti Vabariik, eluk. Pärnu, 6 kl., talupoeg, tööline. 03.07.41 mobiliseeriti Punaarmeesse, Tatari ANSV Kaasan, 615. ehitus-töökolonn, Eesti korpus. [ERAF kart. 23; ZEV II köide].

MICHELS, **Rudolf, Aleksander** ka Michelis m, s. 20.03.14 Läänemaa Ridala v, eluk. Ridala v. Jõõdre k., 6 kl., talunik. 22.07.41 mobiliseeriti Punaarmeesse, Arhangelski obl., 857. ehitus-töökolonn, teedeehitusel, Eesti korpus, kahurväelane, arr. 12.09.43, trib. 20.11.43, §58-10 lg.2, 58-2, 10+3, vab. 17.09.55, nõukogudevastane agitatsioon. [Lääne Sõna; ERAF kart. 23; ZEV II köide; R2 ar 28471].

MICHELSON, **Aksel, Marie** m, s. 02.04.11 Tartu, eluk. Tartu Raadi mõis, 4 kl., leivategija, tööline Tartu Ülikooli juures. 07.41 mobiliseeriti Punaarmeesse, Arhangelski obl., 858. ehitus-töökolonn, Eesti korpus, laskur. [ERAF kart. 23].

MICHELSON, **August, Anna** m, s. 02.10.14 Viljandimaa Kõo v., eluk. Tallinn, Sõle 6-4, 6 kl., kelner, hotell-restoran "Bristol". 27.07.41 mobiliseeriti Punaarmeesse, Sverdlovski obl. Krasnouralsk, 789. ehitus-töökolonn, 27. laskurpolk, Eesti korpus, 23.03.45 langes Läti Kuramaa, maetud Tuški. [A.K. kaust 1-41; ERAF kart. 23].

MICHELSON, **Erich, Alfred** m, s. 02.09.17, eluk. Saaremaa Kuressaare, keskkooliõpilane. 01.08.41 mobiliseeriti Punaarmeesse. [ZEV II köide].

MICHELSON, **Erich, Jaan** m, s. 28.05.08 Tallinn, eluk. Tallinn, Lennuki 52-13, 9 kl., äriteenija, Tööstuskaubastu nr.14. 27.07.41 mobiliseeriti Punaarmeesse, Molotovi obl. Zakamsk, 792. ehitus-töökolonn, Eesti korpus. [ERAF kart. 23; ZEV II köide].

MICHELSON, **Ferdinand** m. 08.41 mobiliseeriti Punaarmeesse. Laeval "Helge" saadeti Saaremaale ja Kübarsaarele. [Eesti Sõna 13.01.42].

MICHELSON, **Hans, Heinrich** m, s. 15.05.07, eluk. Tallinn, ametnik, korrespondent. 27.07.41 mobiliseeriti Punaarmeesse. [ZEV II köide].

MICHELSON, **Johannes, Johannes** en ka Joann m, s. 09.03.15 Pärnu, eluk. Tallinn, Paldiski mnt. 42d-1, 11 kl., tollikontrolör Peatolliametis. 27.07.41 mobiliseeriti Punaarmeesse, Tšeljabinski obl. Zlatoust, 793. tööpataljon, Eesti korpus. [ERAF kart. 23; ZEV II köide; A.K. kaust 12].

MICHELSON, **Jüri** m, s. 02.09.08, eluk. Harjumaa, meremees. 27.07.41 mobiliseeriti Punaarmeesse. [ZEV II köide].

MICHELSON, **Movša, Leib** m juut, s. 07.11.14 Tartu, eluk. sama, kangur, kaupluse nr.138 juhataja, "Pištšepromtorg". 02.07.41 hävituspataljon Tartus, Tšuvašši ANSV, kolh. "Oktoober", Eesti korpus, 925. laskurpolk, vanemseersant. [ERAF kart. 23; ERAF kart. 6-2].

MICHELSON, **Nikolai, Mart** m, s. 10.12.13 Tallinn, eluk. Tallinn, Tatari 9-2, 6 kl., meremees, jäälõhkuja "Suur Tõll" masinist. 07.41 mobiliseeriti Punaarmeesse, Eesti korpus, 1.laskurpolk. [ERAF kart. 23].

MICHELSON, **Osvald, Aleksander** m, s. 05.02.06, eluk. Tallinn, raamatupidaja. 23.08.41 mobiliseeriti Punaarmeesse, Eesti korpus, major. [ZEV II köide; A.K. kaust 12; Uraalidest 217]. Täpsustamine: sünd. ka 1908.

MICHELSON, **Paul, August** en ka Pavel m Venemaa eestlane, s. 1903 Põhja-Kaukaasia, eluk. Leningrad, Vabriku 3-7, kõrgh., arst. 1941 sõjaväes, 964. suurtükipolk, arst, Eesti korpus, 354. laskurpolk, sanrood. [ERAF kart. 23; A.K. kaust 13].

MICHELSON, **Robert, Rudolf** m, s. 04.02.23 Tartu, eluk. Tartu, Ülikooli 8-1, 6 kl., müüja, Riiklik Kaubastu. 07.41 mobiliseeriti Punaarmeesse, Tatari ANSV, kolhoosis, Eesti korpus, 283. üksik tankitõrje diviis, võttis osa Velikije Luki, Eesti ja Kuramaa lahingutest. [ERAF kart. 23; ERAF kart. 6-2].

MICHELSON, **Rudolf, Artur** m, s. 04.08.21, eluk. Tartu, peennahatööstusetööline. 04.07.41 mobiliseeriti Punaarmeesse. [ZEV II köide].

MICHELSON, **Sigurd, August** m, s. 06.07.1896, eluk. Tallinn. 21.08.41 mobiliseeriti Punaarmeesse. [ZEV II köide].

MICHELSON, **Vladimir, Ilja** m, s. 03.09.18, eluk. Tallinn, ametnik. 27.07.41 mobiliseeriti Punaarmeesse. [ZEV II köide].

MICHKELSON, **Josif**, s. 1920, eluk. Tartu. 03.07.41 mobiliseeriti Tartus, Sverdlovski obl. UAZ, tööpataljon, Eesti korpus, 925. laskurpolk.[A.K. tööpat. täiendused].

MICKELIN, **Adolf, Hans** m, s. 27.02.22, eluk. Läänemaa, põllutööline. 20.08.41 mobiliseeriti Punaarmeesase. [ZEV II köide].

MICKELIN, **Aleksander, Lars** m rootslane, s. 29.11.11 Vormsi saar, eluk. Läänemaa Vormsi saar, algh., põllutööline, meremees. 22.07.41 mobiliseeriti Punaarmeesse, arr. 21.11.42, trib. 25.11.42, §19-58-1b, 10+5, Kalinini obl., surn. 02.02.43, kavatses deserteerida. [Lääne Sõna; ZEV II köide; R1,3 15092-E].

MICKELIN, **Andres, Anders** m, s. 24.12.18, eluk. Läänemaa, põllutööline, ajateenija, tegevväelane. 1941 saadeti sunniviisil Venemaale. [ZEV IV köide].

MICKELIN, **Harald, Hans** m, s. 06.06.19, eluk. Läänemaa, põllutööline, kalur. 20.08.41 mobiliseeriti Punaarmeesse. [ZEV II köide].

MICKIKI, **Aleksander, Anton** m, s. 14.09.13, eluk. Harjumaa, paemurrutööline. 22.07.41 mobiliseeriti Punaarmeesse. [ZEV II köide].

MICKMANN, **Hans** m, eluk. Läänemaa Vigala v., autojuht. 03.07.41 mobiliseeriti Punaarmeesse. [Lääne Sõna].

MIDEL, **Mihail, Mihail** m, s. 13.01.09 Järvamaa Käru, eluk. Tallinn, Alevi 4-17, 6 kl., maaler, minöör, tehas "Dvigatel". 07.41 mobiliseeriti Punaarmeesse, Arhangelski obl. Ekonomija, 1110. ehitus-töökolonn, Eesti korpus, 1.laskurpolk. [ERAF kart. 23].

MIDRI, **Aleksander, Hans** m, s. 02.01.03 Tallinn, eluk. Tallinn, Telliskivi 39-9, 3 kl., kokk, aurulaev "Tiina". 1941 aurulaev "Kirgiisia", Eesti korpus. [ERAF kart. 23].

MIDRI, **Jüri, Jüri** m, s. 1926, eluk. Võrumaa. 1941 mobiliseeriti Punaarmeesse. [A.K. kaust 6-111].

MIDRI, Osvald, Juhan m Venemaa eestlane, s. 12.10.07 Peterburi kub, eluk. Moskva, 3 kl., sepp, tehas "Ideaal". 1942 Eesti korpus, 1. laskurpolk. [ERAF kart. 23].

MIEDEBERG, Rudolf m. 07.41 mobiliseeriti Punaarmeesse, 25.08.41 pääses hukkuvalt laevalt "Eestirand". [Linna Teataja 26.09.41].

MIEDER, Julius m, eluk. Läänemaa Asuküla v., põllutööline. 03.07.41 mobiliseeriti Punaarmeesse. [Lääne Sõna].

MIFELSON, Viktor, Denis m Venemaa eestlane, s. 01.02.1892 Peterburi kub, eluk. Moskva obl, 6 kl., raamatupidaja, tehase direktori asetäitja kommertsalal. 1941 mobiliseeriti Punaarmeesse, Eesti korpus, 1. laskurpolk. [ERAF kart. 23].

MIFTJAKETDINOV, Haidar, Imametdin m, s. 25.11.15, eluk. Virumaa Narva, mehaanik. 26.07.41 mobiliseeriti Punaarmeesse. [ZEV II köide].

MIGATSOV, Aleksandr, Andrei m venelane, s. 09.23 Tartumaa Kasepää v., eluk. Tallinn, 6 kl., müürsepp, Trust nr.16 "Dvigatel". 07.41 mobiliseeriti Punaarmeesse, Tšeljabinski obl. Taskinobski k/n, tööline, Eesti korpus, 23. suurtükipolk. [ERAF kart. 23].

MIGATŠOV, Pavel, Georgi ka Migatsev m venelane, s. 10.08.11 Rakvere, eluk. Mustvee Kasepää v. Raja k., 5 kl., ehitusmeister, Kiviõli. 28.07.41 mobiliseeriti Punaarmeesse, Arhangelski obl., ehituspataljon, ehitusmeister, Eesti korpus, laohoidja. [ERAF kart. 23; ZEV II köide].

MIGDAL, Samuel m. 1941 mobiliseeriti Punaarmeesse, Eesti korpus. [A.K. kaust 8].

MIGLAI, Jaan, Jaan m, s. 20.05.15, eluk. Pärnumaa Saarde v., tehnilise väeosa juhataja, üleajateenija, tegevväelane, nooremleitnant. 06.41 saadeti sunniviisil Venemaale, oli saksa sõjavangis Königsbergis. [ZEV IV köide; ERA,R-1606-1-187,lk35]. Täpsustamine: sünd. ka 03.11.1915.

MIGLAU, Nikolai, Anton m Venemaa eestlane, s. 19.05.15 Petrogradi kub, eluk. Leningradi obl. Valujärve as., 5 kl., autojuht, meister saeveskis. 1941 mobiliseeriti Punaarmeesse, Eesti korpus, Tallinna ründavas dessantüksuses tankikomandör. [ERAF kart. 23; Vend I/133]. [ru].

MIGUL, August, Eduard m, s. 24.03.21, eluk. Võrumaa, põllutööline. 03.07.41 mobiliseeriti Punaarmeesse, Eesti korpus, 917. laskurpolk, 11.05.42 surn. haigusesse. [U.Usai IR; ZEV II köide; KRA,9-4-2].

MIGUL, Rudolf, Karl m, s. 16.09.20, eluk. Võru, lihttööline. 24.06.41 mobiliseeriti Punaarmeesse. [ZEV II köide].

MIGUNOV, Aleksandr, Vassili m venelane, s. 19.12.20 Petserimaa Kulje k., eluk. Virumaa Narva, 3 kl., turbatööline. 07.41 mobiliseeriti Punaarmeesse, Mariiski raj., Mariiski metsamajand, metsalangetaja, Eesti korpus, 921. laskurpolk, padrunite vedaja, 21.12.42 teadmata kadunud Alekseikovo k. all, oli saksa sõjavangis Polotskis ja teistes laagrites. [ERAF kart. 23; ZEV II köide; ERA,R-1606-1-187,lk174; V.Luki in memoriam].

MIGUNOV, Nikolai, Vassili m venelane, s. 15.05.18 Petserimaa Kulje v., eluk. Virumaa Narva, 6 kl., lihttööline, Kreenholm. 07.41 mobiliseeriti Punaarmeesse, Kirovi obl. Omutninski raj., tehases laadija, Eesti korpus, 354. laskurpolk, 27.12.42 langes Velikije Luki all. [ERAF kart. 23; V.Luki in memoriam].

MIGUR m, eluk. Harjumaa. 22.07.41 mobiliseeriti Punaarmeesse. [U.Usai 2R].

MIGUR, Aleksander, Hans m, s. 20.04.1898, eluk. Harjumaa, põllutööline. 20.08.41 mobiliseeriti Punaarmeesse. [ZEV II köide].

MIGUR, Alfred, Juhan m, s. 22.08.21 Harjumaa Saue v., eluk. sama, 5 kl., põllutööline. 03.08.41 mobiliseeriti Punaarmeesse, Udmurdi ANSV Iževsk, 48. töökolonn, metsatööline, Eesti korpus, 27. laskurpolk. [U.Usai 2R; ERAF kart. 23; ZEV II köide].

MIGUR, Ardo, Johannes m, s. 12.11.14, eluk. Harjumaa, põllutööline. 22.07.41 mobiliseeriti Punaarmeesse. [U.Usai 2R; ZEV II köide].

MIGUR, August m. 07.41 mobiliseeriti Punaarmeesse, 25.08.41 pääses hukkuvalt laevalt "Eestirand". [Linna Teataja 27.09.41].

MIGUR, Elmar, Juuli m, s. 24.10.15, eluk. Tallinn, käärija tekstiilivabrikus. 27.07.41 mobiliseeriti Punaarmeesse, viidi Venemaale laevaga nr.29, viimane teade Permist. [Eesti Sõna 14.03.43; ZEV II köide].

MIGUR, Hans-Erich, Gustav in ka Kustas m, s. 04.07.11 Tallinn, eluk. Tallinn-Nõmme, Punatähe 3-5, 12 kl., kivipoleerija, raamatupidaja, Riiklik Ehitustrust nr.3. 27.07.41 mobiliseeriti Punaarmeesse, Sverdlovski obl. Krasnouralsk, 789. ehitus-töökolonn, Eesti korpus. [ERAF kart. 23; ZEV II köide].

MIGUR, Robert, Johannes m, s. 17.10.09 Harjumaa Keila v. Lohusalu, eluk. Keila v., keskh., põllutööline kodutalus. 22.07.41 mobiliseeriti Punaarmeesse, Vologda obl., tööpataljon, lihttööline, Eesti korpus, 1. laskurdiviis, 921 laskurpolk, võttis osa Eesti mandri, Saaremaa ja Kuramaa lahingutest, 22.03.45 sai Kuramaal haavata. [ERAF kart. 23; ZEV II köide; ERAF kart. 6-2].

MIGUR, Voldemar, Jakob m, s. 08.05.08 Harjumaa Harku v., eluk. Keila, Sõja 29, 6 kl., tekstiilitööline, "Kommunaar". 07.41 mobiliseeriti Punaarmeesse, Arhangelski obl. Ust-Pinega, 857. ehitus-töökolonn, Eesti korpus, surn. sügisel 1941 kopsupõletikku Zlatoustis Tšeljabinski obl. [ERAF kart. 23; ERA,1608-2-409,lk157].

MIHAILOV, Aleksandr, Pjotr m, eluk. Tallinn. 1941 Punaarmee, Eesti korpus, 03.43 teadmata kadunud. [KRA,9-4-2].

MIHAILOV, Ignat, Ivan m Venemaa eestlane, s. 18.08.22 Sverdlovski obl. Irbiti raj, eluk. Irbiti raj. Novoaleksandrovka kn., 3 kl., kolhoosnik. 1941 mobiliseeriti Punaarmeesse, Eesti korpus, 925. laskurpolk. [ERAF kart. 23]. [ru].

MIHAILOV, Ivan, Vassili m Venemaa eestlane, s. 08.08 Narva-Jõesuu, eluk. Leningradi obl. Ljuban, 7 kl., teenistuja, laohoidja varumiskontoris. 19.10.41 Leningradi obl. Leningrad, 579. ehituspataljon, Eesti korpus. [ERAF kart. 23].

MIHAILOV, Kirill, Boris m, s. 1920 Gorki. 1942 Eesti korpus, leitnant, 1944 langes Saaremaal. [ERAF kart. 6-2].

MIHAILOV, Mihael, Aleksander m, s. 16.11.08, eluk. Virumaa Narva, lihttööline. 26.07.41 mobiliseeriti Punaarmeesse. [ZEV II köide].

MIHAILOV, Mihkel, August m Venemaa eestlane, s. 1910, eluk. Leningradi obl. 1942 Eesti korpus. [A.K. kaust 6]. [RU].

MIHAILOV, Nikolai, Jegor m, eluk. Virumaa. 1941 Punaarmee, Eesti korpus, 12.44 teadmata kadunud. [KRA,9-4-2].

MIHAILOV, Nikolai, Stepan m Venemaa eestlane, s. 1923 Krasnojarski krai Manski raj. Novo-Pokrovka k., eluk. sama, kolhoosnik. 02.42 Punaarmees, Eesti korpus, 917. laskurpolk. [ERAF kart. 23]. [ru].

MIHAILOV, Pavel, Aleksandr m venelane, s. 27.09.12 Narva, eluk. Tallinn, Sirbi 4-2, 4 kl., tööline, laadija sadamas. 07.41 mobiliseeriti Punaarmeesse, Tšeljabinski obl., 1005. ehituspataljon, Eesti korpus. [ERAF kart. 23].

MIHAILOV, Pavel, Semjon m Venemaa eestlane, s. 10.09.19 Krasnojarski krai, eluk. Krasnojarski krai Evenki ringkond Tura as., 3 kl., puusepp. 01.07.42 Tšeljabinski obl Tšbarkul, 794. ehitus-töökolonn, Eesti korpus. [ERAF kart. 23].

MIHAILOV, Peeter, Hopai m, s. 08.09.18, eluk. Virumaa, põllutööline. 29.07.41 mobiliseeriti Punaarmeesse. [ZEV II köide].

MIHAILOV, Sergei, Ivan m, s. 28.08.19, eluk. Petserimaa Vilo v., põllutööline, ajateenija, tegevväelane. 06.41 saadeti sunniviisil Venemaale, oli saksa sõjavangis Königsbergis, vab. Valgas 09.11.41. [ZEV IV köide; ERA,R-1606-1-187,lk35].

MIHAILOV, Stefan, Stefan en ka Stepan, in ka Stepan m, s. 28.07.15 Narva, eluk. Narva, Peetri 20-2, 6 kl., korstnapühkija, tekstiilitööline, pottsepp Kreenholmi vabrikus. 26.07.41 mobiliseeriti Punaarmeesse, Sverdlovski obl. Rež, 787. ehitustöökolonn, Eesti korpus, 300. laskurpolk. [ERAF kart. 23; ZEV II köide].

MIHAILOV, Vassili, Andrei m, s. 28.11.13, eluk. Virumaa Narva, kingsepp. 26.07.41 mobiliseeriti Punaarmeesse. [ZEV II köide].

MIHAILOV, Vassili, Timofei m Venemaa eestlane, s. 03.07.05 Krasnojarski krai, eluk. Krasnojarski krai Karatuzi raj, puusepp, sovhoos, Farm nr.3. 1941 sõjaväes, Kaug-Ida, sidemees, Eesti korpus, 925. laskurpolk. [ERAF kart. 23].

MIHAILOV, Viktor, Vladimir m, s. 17.02.21, eluk. Virumaa Narva, tekstiilitööline. 03.07.41 mobiliseeriti Punaarmeesse, Tšeljabinski obl. Tšebarkul, surn. 02.41 nõrkusesse. [ZEV II köide; ERA,1608-2-409,lk157].

MIHAILOV, Vladimir, Epifan m, s. 01.06.10 Tallinn, eluk. Tallinn, Liivamäe 37-1, 1 kl., raamatuköitja, trükitööline "Punane Täht". 27.07.41 mobiliseeriti Punaarmeesse, Sverdlovski obl. Krasnouralsk, 790. ehitus-töökolonn, Eesti korpus, 300. laskurpolk. [ERAF kart. 23; ZEV II köide].

MIHAILOV, Vladimir, Vassili m Venemaa eestlane, s. 10.07.11 Krasnojarski krai, eluk. Krasnojarski krai Mana raj. Golubevka k., 2 kl., kolhoosnik. 1941 mobiliseeriti Punaarmeesse, Eesti korpus, laskur. [ERAF kart. 23].

MIHAILOVA, Lidia ka Romašova n, eluk. Tallinn. 1942 Eesti korpus, 373. laskurpolk. [A.K. kaust 10; ERAF kart. 6-3].

MIHAILOVSKI, Aleksei, Jakov m. 1941 mobiliseeriti Punaarmeesse, Eesti korpus, 29.09.45 surma teade Sõjakomissariaati. [KRA,9-4-3].

MIHAILOVSKI, Moissei, Venjamin m, s. 1900 Narva, eluk. Tallinn, keskh., raamatupidaja, Tööstuskaubastu. 07.41 mobiliseeriti Punaarmeesse, Tšuvašši ANSV, Šemurša raj., kolh. "Merš", arveametnik, Eesti korpus, 921. laskurpolk. [ERAF kart. 23].

MIHAILTŠIK, Vassili, Mihail m. 1941 mobiliseeriti Punaarmeesse, Eesti korpus, 925. laskurpolk, 11.12.44 surma teade Sõjakomissariaati. [KRA,9-4-3].

MIHALEV, Nikolai, Vassili m venelane, s. 26.05.22 Tallinn, eluk. sama, 6 kl., tekstiilitööline, kangur, Balti Puuvilla Manufaktuur. 03.07.41 mobiliseeriti Punaarmeesse, Tšeljabinski obl., 1045. töökolonn, 794. ehitus-töökolonn, Tšebarkul, Eesti korpus, 300. laskurpolk, teadmata kadunud. [ERAF kart. 23; ZEV II köide; KRA,9-4-2].

MIHALLIN, Vassili, Maksim ka Mihhallik m venelane, s. 19.05.12, eluk. Kehra, Tallinn, tööline, Kehra Paberivabrik. 22.07.41 mobiliseeriti Punaarmeesse, Arhangelski obl., tööpataljon, Eesti korpus, 925. laskurpolk, 24.12.42 teadmata kadunud Velikije Luki all. [ERAF kart. 23; KRA,9-4-2; V.Luki in memoriam].

MIHEJEV, Ivan, Vassili m Venemaa eestlane, s. 08.12.20 Krasnojarski krai, eluk. Krasnojarski krai Mana raj, 6 kl., lukksepp, rajooni Metsatööstuskaubastu. 1941 mobiliseeriti Punaarmeesse, Eesti korpus, 1.laskurpolk. [ERAF kart. 23].

MIHEJEV, Mihhail, Jakob m, s. 1912, eluk. Petserimaa. 1941 mobiliseeriti Punaarmeesse. [A.K. kaust 6-61].

MIHELEV, Anatoly, Jaan m, s. 09.10.12, eluk. Narva, värvimeister. 27.07.41 mobiliseeriti Punaarmeesse, viidi samal ööl rongiga Venemaale, viimane teade Vologdast. [Eesti Sõna 05.43; ZEV II köide].

MIHELIS, Elmar, Jaan m, s. 1922, eluk. Pärnumaa. 1941 mobiliseeriti Punaarmeesse, 14.01.43 teadmata kadunud Velikije Luki all. [V.Luki in memoriam].

MIHELIS, Vladimir, Juhan m, s. 1922 Pärnumaa. 1941 mobiliseeriti Punaarmeesse, Eesti korpus, 921. laskurpolk, 21.12.42 teadmata kadunud Alekseikovo k. all. [V.Luki in memoriam; KRA,9-4-2].

MIHELSON, Aleksandr, Denis m Venemaa eestlane, s. 04.05.06 Peterburi kub, eluk. Stalingrad, Internatsionaali 32, 7 kl., automehaanik. 1941 mobiliseeriti Punaarmeesse, Eesti korpus, autojuht. [ERAF kart. 23]. [ru].

MIHELSON, Aleksandr, Ivan m Venemaa eestlane, s. 25.12.13 Gorki obl, eluk. Gorki, Molotovi 31-80, keskh., tehnik-mehaanik autotranspordi alal, kombinaat "Transenergo.". 1942 Eesti korpus, laohoidja, leitnant, 917. laskurpolk, võttis osa Velikije Luki, Eesti ja Kuramaa lahingutest. [ERAF kart. 23; ERAF kart 6-2]. [ru].

MIHELSON, Elmar m, s. 27.08.14, eluk. Rakvere, põllutööline. 06.41 saadeti sunniviisil Venemaale, oli saksa sõjavangis Königsbergis, vab. Valgas 09.11.41. [ERA,R-1606-1-187,lk35].

MIHELSON, Erich, Alfred m, s. 1917, eluk. Saaremaa Kuressaare, Pärna 44. 01.08.41 mobiliseeriti Punaarmeesse. [ERA,R-1842-1-52,lk7].

MIHELSON, Erich, Jaan m, eluk. Tallinn. 1941 mobiliseeriti Punaarmeesse, Eesti korpus, 921. laskurpolk, nooremseersant, 20.10.44 langes sõjas. [KRA,9-4-2].

MIHELSON, Konstantin, Peeter m, s. 24.12.24 Narva, eluk. sama. 1941 Punaarmee, Eesti korpus, 249. laskurdiviis, 921. laskurpolk, vanemseersant. [ERAF kart. 6-2].

MIHELSON, Leonard, Rudolf m Venemaa eestlane, s. 12.05.22 Peterburi kub, eluk. Baškiiri ANSV, Permi obl. Ufaa, Sitsi vabrik 2-1, 7 kl., leivategija, Vineeritehase nr.17 meister. 1941 mobiliseeriti Punaarmeesse, Eesti korpus. [ERAF kart. 23].

MIHELSON, Nikolai, Friedrich m Venemaa eestlane, s. 1921, eluk. Leningradi obl. 1942 Eesti korpus, 15.01.43 langes Velikije Luki all. [V.Luki in memoriam]. [RU].

MIHELSON, Osvald, August m Venemaa eestlane, s. 06.07.08 Peterburi kub, eluk. Leningradi obl., kolh. "Sokolovka", kõrgh., sõjaväelane. 1942 Eesti korpus, 7. laskurdiviis. [ERAF kart. 23]. [ru].

MIHELSON, Pavel, Mihail m Venemaa eestlane, s. 25.03.04 Peterburi kub, eluk. Leningrad Smolenski raj, 7 kl., garaažiülem, NKVD II Ehitustrust. 1942 Eesti korpus, 921. laskurpolk. [ERAF kart. 23].

MIHELSON, Rudolf, Jaan m Venemaa eestlane, s. 1907 Krasnojarski krai. 1942 Eesti korpus, 13.01.43 langes Velikije Luki all. [V.Luki in memoriam]. [RU].

MIHELSON, Sigfrid, Juhan en ka Siegfried m Venemaa eestlane, s. 27.08.14 Peterburi kub. Tosna raj, eluk. Leningradi obl. Rähova k., 2 kl., sepp. 1941 mobiliseeriti Punaarmeesse, Vologda obl., tööpataljon, lennuväljal, Eesti korpus. [ERAF kart. 23; Eesti Sõna 05.43].

MIHELSON, Valter, Peeter ka Michelson m, eluk. Võrumaa Antsla, Lõuka 11. 1941 mobiliseeriti Punaarmeesse, Võrumaa Sõjakomissariaat, Eesti korpus, 921. laskurpolk, 20.03.45 langes Läti Kuramaa, maetud Dzirnieki. [A.K. kaust 1-41; KRA,9-4-2].

MIHHAILOV, Aleksandr, Aleksandr m venelane, s. 10.04 Virumaa Narva, eluk. Virumaa Narva, Lootuse 14, kõrgh., õpetaja, 7. keskkool. 07.41 mobiliseeriti Punaarmeesse, Sverdlovski obl. Rež, 787. ehitus-töökolonn, Eesti korpus, 300. laskurpolk, 09.01.43 langes Velikije Luki all. [ERAF kart. 23; V.Luki in memoriam]. Täpsustamine: sünd. ka 1907.

MIHHAILOV, Aleksandr, Mihhail ka Mihailov m, eluk. Võrumaa. 1941 mobiliseeriti Punaarmeesse, Võrumaa Sõjakomissariaat, Eesti korpus, vanemseersant, 27.03.45 langes Läti Kuramaa, maetud Blidenes Zvani. [A.K. kaust 1-41].

MIHHAILOV, Anatoli, Aleksander m, eluk. Tallinn, Sirbi 4-2. 04.11.44 mobiliseeriti Punaarmeesse, tagavarapataljon, 8. Eesti korpus, 08.06.46 demobiliseeriti. [KRA,1-3-1].

MIHHAILOV, Anatoli, Aleksander m, s. 16.04.14 Narva, eluk. Virumaa Narva, keskh., signaliseerija, mehaanik raudteel. 26.07.41 mobiliseeriti Punaarmeesse, arr. 25.02.43, trib. 13.04.43, §58-10 lg.2, 58-2, 7+3, nõukogudevastane agitatsioon. [ZEV II köide; R2 ar 28348].

MIHHAILOV, Boris m. 07.41 mobiliseeriti Punaarmeesse, 25.07.41 pääses hukkuvalt laevalt "Eestirand". [Linna Teataja 12.09.41].

MIHHAILOV, Feodor, Stepan m venelane, s. 25.09.03 Narva, eluk. Narva, Malmi 11-2, keskh., masinakirjutaja Vojentorgi Narva osakond. 06.07.41 mobiliseeriti Punaarmeesse, 25.08.41 pääses hukkuvalt laevalt "Eestirand". Molotovi obl., kolh. "Sotsialismi Lipp", põllutööl, Eesti korpus, 1. laskurpolk. [Linna Teataja 30.09.41; ERAF kart. 23].

MIHHAILOV, Georgi m, s. 1914, eluk. Virumaa Kohtla-Järve. 1941 mobiliseeriti Punaarmeesse, Virumaa Kohtla-Järve, 27. laskurpolk, Eesti korpus. [A.K. kaust 4-8, kaust 12].

MIHHAILOV, Georgi, Nikolai m venelane, s. 08.04.22 Eesti, eluk. Tallinn, Pärnu mnt. 478-1, keskh., pioneerijuht Narva-Jõesuus. 04.07.41 mobiliseeriti Punaarmeesse, sõjaväes, Tatari ANSV Kaasan, Tšeljabinski obl., laager nr. 2, Miass, 1045. töökolonn, Eesti korpus, 27. laskurpolk. [ERAF kart. 23].

MIHHAILOV, Mihail, Aleksander m venelane, s. 16.11.08 Virumaa Narva, eluk. Narva, Lootuse 14, gümnaasium, arveametnik, Kreenholmi Manufaktuur. 07.41 mobiliseeriti Punaarmeesse, Sverdlovski obl. Rež, 787. ehitus-tööpataljon, tööline, Eesti korpus, 300. laskurpolk. [ERAF kart. 23; ZEV II köide].

MIHHEJENKOV, Vladimir, Vassiili m venelane, s. 1922 Petserimaa, eluk. Tallinn, 6 kl., talupoeg, laadija, sõjaväeehitus. 07.41 mobiliseeriti Punaarmeesse, Tšeljabinski obl. Tšeljabinsk, 1044. töökolonn, Eesti korpus, 300 laskurpolk. [ERAF kart. 23].

MIHK, Julius, Karl in ka Kaarel m, s. 30.03.11, eluk. Viljandimaa Kurista v., ärijuht. 23.07.41 mobiliseeriti Punaarmeesse, Arhangelski obl. Pinega raj., 858. ehitus-töökolonn, arr., erin. 10.06.42, 8a., Komi ANSV Vožajel, surn. 30.08.42, Nõukogudevastane agitatsioon. [15595E; U.Usai 2R; ZEV II köide].

MIHKALAI, Evald, Karl m, s. 21.09.10, eluk. Tallinn. 27.07.41 mobiliseeriti Punaarmeesse. [ZEV II köide].

MIHKEL, Nikolai m, eluk. Narva. 1941 mobiliseeriti Punaarmeesse, Sverdlovski obl. Kamõšlov, surn. (lasi end maha). [ERA,1608-2-409].

MIHKELES, Albert, Jaan m, s. 10.07.11 Viljandimaa Lustivere v., eluk. Harjumaa Kehtna v. Raba t., 4 kl., põllutöö. 28.07.41 mobiliseeriti Punaarmeesse, Arhangelski obl. Arhangelsk, Kotlas, Pinega, vabrik "Punased Sepad", Eesti korpus. [ERAF kart. 23; ZEV II köide].

MIHKELES, Paul m, eluk. Harjumaa Kehra v. 1941 suvel mobiliseeriti, Arhangelski obl. Ust-Pinega, tööpataljon, edasine teadmata. [A.K. tööpat.].

MIHKELS, Elmar, Juhan m, s. 31.07.22, eluk. Läänemaa, põllutööline, ajateenija, tegevväelane. 27.06.41 saadeti sunniviisil Venemaale. [ZEV IV köide].

MIHKELSON, Arnold, Aleksander m, s. 07.06.07 Saaremaa Kuressaare, eluk. Saaremaa Kuressaare, Pikk 53, 6 kl., sepp. 01.08.41 mobiliseeriti Punaarmeesse, Sverdlovski obl. UAZ, tööpataljon, autojuht, Eesti korpus, sepp. [ERAF kart. 23; ZEV II köide].

MIHKELSON, August, Jaan in ka Anna m, s. 15.08.09, eluk. Tallinn, kaupleja. 27.07.41 mobiliseeriti Punaarmeesse, Eesti korpus, 354. laskurpolk, 20.04.45 surma teade Sõjakomissariaati. [ZEV II köide].

MIHKELSON, Eduard m, eluk. Läänemaa Hiiumaa. 22. laskurkorpus, 626. suurtükipolk, tagalas Gorki, 1942. aasta suvel 249. laskurdiviis, 779. suurtükipolk. [U.Usai 2R].

MIHKELSON, Eduard m. 07.41 mobiliseeriti Punaarmeesse, 25.08.41 pääses hukkuvalt laevalt "Eestirand". [Linna Teataja 26.09.41].

MIHKELSON, Eduard, Jakob m, s. 23.04.18 Tartumaa, eluk. Tartumaa Tähtvere v. Sahkari t., 10 kl., põllutööline, ajateenija, tegevväelane. 1941 saadeti sunniviisil Venemaale, sõjaväes, 626. suurtükipolk, Otepää, 22.06.41-16.07.41 rindel, Eesti korpus, 779. suurtükipolk. [ERAF kart. 23; ZEV IV köide]. Täpsustamine: sünd. ka 23.04.1919.

MIHKELSON, Ferdinand, Jaan m, s. 01.01.05, eluk. Tallinn, kaupmees. 22.08.41 mobiliseeriti Punaarmeesse. [ZEV II köide].

MIHKELSON, Herman, Aleksander m, s. 1916 Läänemaa Ridala v., eluk. Haapsalu, Posti 17-2, 6 kl., talupoeg, kingsepp. 27.07.41 mobiliseeriti Punaarmeesse, viimane teade Permist, arr. 18.12.50, trib. 25.05.51, §58-1a, 58-8, 58-11, surmaotsus, otsus täide viidud, deserteeris Punaarmeest, metsavend. [Eesti Sõna 05.43; R2 ar 26281, 5116-E].

MIHKELSON, Ilmar, Aleksander m, s. 28.03.19, eluk. Läänemaa, ajateenija, tegevväelane. 1941 saadeti sunniviisil Venemaale. [ZEV IV köide].

MIHKELSON, Karl, Aleksander m, s. 22.12.21 Pärnumaa Saarde v. Surju, eluk. Saarde v., 8 kl., põllutööline. 03.07.41 mobiliseeriti Pärnus, Tšeljabinski obl. UAZ, mullatööline, Eesti korpus, edasine saatus teadmata. [ERAF kart. 23; A.K. tööpat.].

MIHKELSON, Karl, Mihkel m, s. 25.12.21 Saaremaa Valjala v., eluk. Valjala v. Veeriku k., 6 kl., põllutööline. 01.08.41 mobiliseeriti Punaarmeesse, Tšeljabinski obl. UAZ, 819. ehitus-töökolonn, Eesti korpus, 354. laskurpolk. [ERAF kart. 23; ZEV II köide].

MIHKELSON, Konstantin m, s. 1924, eluk. Narva. 1941 Punaarmee, Eesti korpus, 921. laskurpolk. [A.K. kaust 7].

MIHKELSON, Kristov, Jaan m, s. 14.11.15 Harjumaa Kose v., eluk. Tallinn, Mooni 9-3, 6 kl., SARK Tallinna Miilitsaosakond. 07.41 mobiliseeriti Punaarmeesse, 309. tööpataljon, lihttööline, Eesti korpus, 1. laskurpolk. [ERAF kart. 23].

MIHKELSON, Mihkel, Aleksander m, s. 10.03.21, eluk. Pärnumaa Häädemeeste, lihttööline. 03.07.41 mobiliseeriti Punaarmeesse, Kuibõšev, tööpataljon, Eesti korpus. [ZEV II köide; A.Pajunurm Pärnumaa]. Täpsustamine: sünd. ka 1922.

MIHKELSON, Oskar, Karl m Venemaa eestlane, s. 21.08.15 Novosibirski obl, eluk. Novosibirski obl. Õõrjanskoje raj. Kase k., 2 kl., kolhoosnik. 1941 Novosibirski obl. Novosibirsk, 837. ehituspataljon, Eesti korpus. [ERAF kart. 23].

MIHKELSON, Rudolf, Ivan m Venemaa eestlane, s. 28.05.07 Krasnojarski krai, eluk. Krasnojarski krai sovh. "Motorski", lihttööline. 22.01.42 ehituspataljon, Eesti korpus, 249. laskurdiviis. [ERAF kart. 23].

MIHKELSOO, Hans, August m. 1941 mobiliseeriti Punaarmeesse, Eesti korpus, 354. laskurpolk, 14.11.44 surma teade ENSV Sõjakomissariaati. [KRA,9-4-3].

MIHKELSOO, Johannes, Mihkel m, s. 12.11.07, eluk. Saaremaa, talupidaja. 03.08.41 mobiliseeriti Punaarmeesse. [ZEV II köide].

MIHKELSOO, Oskar, August m, s. 30.06.18 Tartumaa Saare v., eluk. sama, 5 kl., põllutööline, ajateenija, tegevväelane. 1941 saadeti sunniviisil Venemaale, Stalingradi obl. Stalingrad, 68. töökolonn, ehitustööline, Eesti korpus, 27. laskurpolk. [ERAF kart. 23; ZEV IV köide].

MIHKELTEN, Karl, Juhan m, s. 29.01.14, eluk. Tallinn, pottsepp. 28.07.41 mobiliseeriti Punaarmeesse. [ZEV II köide].

MIHKLA, Karl, Jüri ka Mikla, en ka Kaarl m, s. 27.05.21 Pärnu, eluk. Tallinn, 5 kl., lukksepp, maaler, remonditööline "Krullis". 09.07.41 mobiliseeriti Punaarmeesse, Altai krai, Altaistroi, lukksepp, Eesti korpus, 921. laskurpolk, käis 09.1944 kodus Saaremaal, 13.10.44 teadmata kadunud. [ERAF kart. 23; ZEV II köide; A.K. tööpat.; KRA,9-4-2].

MIHKLEP, Bernhard, Joosep m, s. 14.09.17, eluk. Saaremaa, puutööline. 02.08.41 mobiliseeriti Punaarmeesse. [ZEV II köide].

MIHKLEP, Karl, Jaan ka Mihklepp m, s. 07.22 Virumaa Haljala v. Maheda k, eluk. sama, 6 kl., põllutööline isa talus. 07.41 mobiliseeriti Punaarmeesse, Gorki obl. (?), sovh. "Trud", Eesti korpus, hukkus. [ERAF kart. 23; A.K. tööpat.].

MIHKLI, Hermann m, s. 1922, eluk. Läänemaa Ridala v. Võnnu k. 08.41 läks laevale, andmed teadmata. [A.K. tööpat.].

MIHKLISOO, Ernst, Tõnis m, s. 08.11.20, eluk. Viljandimaa, gümnaasiumiõpilane. 03.07.41 mobiliseeriti Punaarmeesse, Eesti korpus, 925. laskurpolk. [ZEV II köide; A.K. kaust 14].

MIHKLISOO, Hans-August, August m, s. 21.11.16 Tallinn, eluk. Tallinn, Ristiku 56-11, 10 kl., trükitööline, trükikoda "Edu". 27.07.41 mobiliseeriti Punaarmeesse, viidi laevaga Venemaale, Tšeljabinski obl. Zlatoust, 793. ehitus-töökolonn, Eesti korpus, 354. laskurpolk, 03.01.43 langes Novo-Selenino k. all. [Eesti Sõna 17.03.43; ERAF kart. 23; ZEV II köide; V.Luki in memoriam].

MIHKLISOO, Juhan, Marie m, s. 29.11.1898, eluk. Tallinn, kaupmees. 22.08.41 mobiliseeriti Punaarmeesse, 25.08.41 pääses hukkuvalt laevalt "Eestirand". [Linna Teataja 25.09.41; ZEV II köide].

MIHKRA, Edgar, Karl m, s. 1918, eluk. Virumaa, aspirant, tegevväelane. 06.41 saadeti sunniviisil Venemaale. [ZEV IV köide].

MIHKUR, Leonid, Aleksei m, s. 1913, eluk. Tallinn, Nõmme 4-1. 04.06.45 mobiliseeriti Punaarmeesse, KBF. [KRA,1-3-1].

MIHKUR, Valentin, Aleksei m, s. 11.12.15 Viljandi, eluk. Elva. EV nooremleitnant, tegevväelane. Punaarmees 232. laskurpolgu leitnant Elvas, sai haavata Porhovi rindel, evakueeriti Leningradi hospidali, arr. 14.12.41 väidetava põgenemiskavatsuse pärast, surn. eeluurimise ajal 27.01.42 düstroofiasse. [ZEV IV köide; J.Pihlau, Auraamat].

MIHL, Herbert, Artur m, s. 28.05.14, eluk. Tallinn, treial. 27.07.41 mobiliseeriti Punaarmeesse. 366. üksik-siderood, surn. 1942 kõhutüüfusesse, Porošino. [U.Usai IR; ZEV II köide; KRA,9-4-7].

MIHLBERG, Arnold, Johan m, s. 23.08.17, eluk. Läänemaa Riguldi v., põllutööline. 22.07.41 mobiliseeriti Punaarmeesse. [Lääne Sõna; ZEV II köide].

MIIA, Arnold, Aleksander m, s. 1924, 7 kl., raadiomehaanik. 1941 mobiliseeriti Punaarmeesse, Sverdlovski obl. Kedrovka, 789. ehituskolonn. [ERA,R-1-2-40,lk6].

MIIDA m, s. 1915. 1941 mobiliseeriti Punaarmeesse, Eesti korpus, 19.03.45 langes Läti Kuramaa. [A.K. kaust 8-26].

MIIDEL, Mihkel, Mihkel m, s. 13.01.09, eluk. Tallinn, ehitustööstuse kanalisatsioonis. 27.07.41 mobiliseeriti Punaarmeesse. [ZEV II köide].

MIIDENBRINT, Artur, Jüri ka Midenbran m, s. 12.07.08 Paldiski, eluk. Tallinn, Tööstuse 33-9, 8 kl., paemurrutööline, meremeesehitustööline, Ehitustrust. 27.07.41 mobiliseeriti Punaarmeesse, Molotovi obl. Zakamsk, 792. ehitus-töökolonn, Eesti korpus, 921. laskurpolk, 21.12.42 teadmata kadunud. [ERAF kart. 23; ZEV II köide; KRA,9-4-2]. Täpsustamine: sünd. ka 12.07.1909.

MIIDLA, Aavo, Johannes en ka Arvo m, s. 22.03.16 Harjumaa Padise v., eluk. Tallinn, keskh., motorist, sõjaväe varustusvalitsus, relvastusosakond, tööline laskemoonalaos. 28.07.41 mobiliseeriti Punaarmeesse, Eesti korpus, 249. laskurdiviis, sidepataljon. [ERAF kart. 23; ZEV II köide; ERAF kart. 6-2].

MIIDLA, Leonhard, Hans m, s. 11.03.08 Tallinn, eluk. Tallinn, Räägu 11-1, 6 kl., puusepp-ehitaja, I saeveski. 27.07.41 mobiliseeriti Punaarmeesse, Sverdlovski obl. Krasnouralsk, 789. ehitus-töökolonn, Eesti korpus. [ERAF kart. 23; A.K. kaust 6-96].

MIIDO, Erich, Johann m, s. 03.08.18, eluk. Tallinn, Lembitu 10-5, ametnik, aspirant, tegevväelane, nooremseersant. 01.07.41 saadeti sunniviisil Venemaale, oli saksa sõjavangis Königsbergis.[ZEV IV köide; ERA,R-1606-1-187,lk35].

MIIDO, Harald, Andres m, s. 17.08.21 Pärnu, eluk. Pärnu, Riia mnt. 62-4, 9 kl., plekksepp, lukksepp, I mööbliettevõte. 02.07.41 mobiliseeriti Pärnus, Saraatovi obl., kolh. "Sernato", Eesti korpus, 354. laskurpolk, 20.07.44 langes korpuses. [ERAF kart. 23; A.K. tööpat.; KRA,9-4-2].

MIIDO, Johann, Mart m, s. 25.12.1886, eluk. Tallinn, kantseleijuhataja. 17.08.41 mobiliseeriti Punaarmeesse. [ZEV II köide].

MIIKMANN, Harald, Karl ka Miikman m, s. 30.08.19 Tallinn, eluk. Tallinn, Sakala 13-2, 9 kl., kellassepp, Tööstuskaubastu kauplus nr.47. 03.07.41 mobiliseeriti Punaarmeesse, Tšeljabinski obl., sovhoosis põllutööline, Eesti korpus, 1. laskurpolk. [ERAF kart. 23; ZEV II köide]. Täpsustamine: sünd. ka 30.06.1919.

MIIL m, eluk. Tallinn, kutsealune. 1941 mobiliseeriti Punaarmeesse, Tšeljabinski obl. Tšebarkul, surn. 01.42, kustutati nimekirjast. [ERA,1608-2-409,lk180].

MIIL, Aleksander, Jaan m, s. 16.12.22, eluk. Pärnumaa Tori, põllutööline. 03.07.41 mobiliseeriti Pärnus, Eesti korpus, langes korpuses. [ZEV II köide; A.K. tööpat.].

MIIL, Alfred, Jüri m, s. 26.09.13, eluk. Tallinn, ajakirjanik. 27.07.41 mobiliseeriti Punaarmeesse, maetud Sverdlovski obl. Kamõšlovi kalmistu. [U.Usai 2R; ZEV II köide].

MIIL, Andrei, Andrei m Venemaa eestlane, s. 15.08.05 Venemaa Trudinski raj, eluk. Tšeljabinski obl. Krasnoarmeiski raj. Harinski kn., iseõppija, puusepp, kolhoos "Slava". 1941 mobiliseeriti Punaarmeesse, Tšeljabinski obl. Krasnoarmeiski raj., kolh. "Slava", Eesti korpus, 1.laskurpolk. [ERAF kart. 23,M182].

MIIL, Andres m, eluk. Pärnumaa Tori. 03.07.41 mobiliseeriti Pärnus, Eesti korpus, langes korpuses. [A.K. tööpat.].

MIIL, Arved, Oskar m, s. 29.09.20, eluk. Tallinn, gümnaasiumiõpetaja. 02.07.41 mobiliseeriti Punaarmeesse, Eesti korpus, 07.12.45 surma teade ENSV Sõjskomissariaati. [ZEV II köide; KRA;9-4-3].

MIIL, Daniel, Eduard m, s. 1926, eluk. Tallinn, Pärnu mnt, montöör. 30.01.45 mobiliseeriti "ENSV majandusse". [KRA,1-3-4,2].

MIIL, Eduard, Jaan m, s. 21.03.13 Virumaa Jõhvi, eluk. sama, 5 kl., motorist, Kohtla Õlitööstus. 1941 Kohtla-Järve hävituspataljonis kuni 15.08.41, Udmurdi ANSV, lukksepp, Eesti korpus, 7. laskurdiviis. [ERAF kart. 23].

MIIL, Eduard-Friedrich, Karl m, s. 03.03.04, eluk. Tallinn, velsker, üleajateenija, tegevväelane. 30.06.41 saadeti sunniviisil Venemaale. [ZEV IV köide].

MIIL, Elmar, Jüri m, s. 29.01.04, eluk. Tallinn, kapten, tegevväelane. 27.06.41 saadeti sunniviisil Venemaale, oli saksa sõjavangis Königsbergis, vab. Valgas 09.11.41. [ZEV IV köide; ERA,R-1606-1-187,lk35].

MIIL, Ernst, Jüri m, s. 08.10.1900 Harjumaa Kehtna v., eluk. Tallinn, Wismari 17-4, kõrgh., EV major, tegevväelane. Punaarmees 182. diviisi 625. kergesuurtükiväepolgu staabiülema asetäitja majori auastmes, arr. 14.06.41 Värska laagris, viidi Krasnojarski krai Norillagi, süüdistuskokkuvõte 29.09.41 - suurmaaomanik, kulak, endine Eesti sõjaväe ohvitser, suure maja omanik, võttis Kodusõja ajal osa lahingutest Punaarmee vastu, veendunud kodanlik natsionalist, suhtus vaenulikult Punaarmee sissetulemisse ja nõukogude korra kehtestamisse Eestis, tegi Punaarmees nõukogudevastast agitatsiooni, erin. otsusega 05.09.42 mõisteti 10 aastaks paranduslike tööde laagrisse, surn. Norillagis 12.10.42. [ZEV IV köide; R2 ar 2485-E; Ü.Uluots, Eesti ohvitseride saatus].

MIIL, Evald, Andres m, s. 02.08.22, eluk. Pärnumaa, põllutööline. 02.07.41 mobiliseeriti Punaarmeesse. [ZEV II köide].

MIIL, Herbert, Artur m, eluk. Tallinn. 1941 Punaarmee, Eesti korpus, 23.10.44 surn. haavadesse. [KRA,9-4-2].

MIIL, Hugo, Kristjan m, s. 06.07.21 Pärnu, eluk. Pärnu, Rohu 11, 8 kl., mööbelsepp-tisler mööblivabrikus. 03.07.41 mobiliseeriti Punaarmeesse, Tatari ANSV Kaasan, 613. ehitus-töökolonn, Tatari ANSV Petruselski raj., kolhoosis, Eesti korpus. [ERAF kart. 23].

MIIL, Jaan, Andres m, s. 31.07.22, eluk. Pärnumaa Tori, põllutööline. 02.07.41 mobiliseeriti Pärnus, saatus teadmata. [ZEV II köide; A.K. tööpat.].

MIIL, Jakob, Jakob m, s. 11.03.22, eluk. Pärnumaa Suigu, põllutööline. 03.07.41 mobiliseeriti Pärnus, Kuibõšev, tööpataljon, Eesti korpus, edasine saatus teadmata. [ZEV II köide; A.K. tööpat.].

MIIL, Johannes, Joosep m, s. 01.12.07 Pärnu, eluk. Tallinn, Lennuki 19-38, 3 kl., sanitar, maaler, maalritööde ettevõtja. 27.07.41 mobiliseeriti Punaarmeesse, Tšeljabinski obl. Zlatoust, 773, 793. ehitus-töökolonn, Eesti korpus, sanitar. [ERAF kart. 23; ZEV II köide]. Täpsustamine: sünd. ka 01.10.1907.

MIILAST, Verner, Juuli m, s. 17.12.22, eluk. Saaremaa, põllutööline. 03.08.41 mobiliseeriti Punaarmeesse. [ZEV II köide].

MIILASTE, Herbert m, eluk. Pärnumaa Tori. 03.07.41 mobiliseeriti Pärnus, Eesti korpus, langes korpuses. [A.K. tööpat.].

MIILASTE, Herbert, Andres m, s. 03.11.21, eluk. Tallinn, põllutööline. 04.07.41 mobiliseeriti Punaarmeesse. [ZEV II köide].

MIILBERG, Herbert, Hans m, s. 07.02.11, eluk. Tallinn, rätsepatööline. 26.07.41 mobiliseeriti Punaarmeesse. [ZEV II köide].

MIILBERG, Jaan-Aleksander, Hendrik m, s. 20.01.12 Pärnumaa Tori v., eluk. Tallinn, 6 kl., transporditööline, Lasnamäe Paemurru autobaas. 27.07.41 mobiliseeriti Punaarmeesse, Sverdlovski obl. Krasnouralsk, 850. tööpataljon, Eesti korpus, laskur. [ERAF kart. 23; ZEV II köide].

MIILEN, Arnold, Adolf m Venemaa eestlane, s. 21.08.01 Tallinn, eluk. Leningrad Vassili saar, Smolenka 10-5, 7 kl., lukksepp, Kotljakovi nim. tehas. 1941 sõjaväes, 184. laskurpolk, Eesti korpus. [ERAF kart. 23].

MIILEN, Jürgen, Jaan m, s. 29.09.18, eluk. Harjumaa, muusik, ajateenija, tegevväelane. 02.07.41 saadeti sunniviisil venemaale, tuli tagasi. [Ojakäär2; ZEV IV köide].

MIILEN, Valter m. 07.41 mobiliseeriti Punaarmeesse, 25.08.41 pääses hukkuvalt laevalt "Eestirand". [Linna Teataja 12.09.41].

MIILER, Theodor, Kaarel m, s. 08.08.20, eluk. Viljandimaa, põllutööline. 03.07.41 mobiliseeriti Punaarmeesse, 25.08.41 pääses hukkuvalt laevalt "Eestirand". [Linna Teataja 12.09.41; ZEV II köide].

MIILING, Ilja, Semjon m, s. 07.09 Petseri, eluk. Narva-Jõesuu, 2 kl., puusepp, Ehitustrust. 07.41 mobiliseeriti Punaarmeesse, Sverdlovski obl. Rež, 787. ehitus-töökolonn, Eesti korpus, 27. laskurpolk, hobusemees. [ERAF kart. 23; A.K. kaust 4-8].

MIILITS, Aleksander, Karl m, s. 07.14 Virumaa Avanduse v., eluk. Pärnumaa, 6 kl., kaevur, põllutööline. 07.41 mobiliseeriti Punaarmeesse, Tatari ANSV Kaasan, juhuslikud tööd, Eesti korpus, 1. laskurpolk. [ERAF kart. 23].

MIILITS, August m. 07.41 mobiliseeriti Punaarmeesse, 25.08.41 pääses hukkuvalt laevalt "Eestirand". [Linna Teataja 10.09.41].

MIILKOP, Johannes m. 07.41 mobiliseeriti Eestis. Augusti lõpul viidi mootorpurjeka "Õrnega" Hangosse. 02.12.41 paigutati aurikule "Jossif Stalin". Miinitõkke otsa jooksnud laevalt päästsid kohalikud kalurid. [Eesti Sõna 10.12.41].

MIILMAA, Enn, August ka Miilma m, s. 17.01.05 Tallinn, eluk. Viljandi, Mihkel Veske pst.4, 6 kl., maaler, Miilitsajaoskonna Kõo valla rajoonivolinik. 1941 mobiliseeriti Punaarmeesse, Viljandimaa Sõjakomissariaat, Udmurdi ANSV Sarapul, 714. töökolonn, Eesti korpus, 1. laskurpolk, 18.03.45 langes Läti Kuramaa, maetud Tuški. [A.K. kaust 1-40; ERAF kart. 23].

MIILMAA, Robert, Joosep m, s. 31.08.14 Virumaa Rakvere v., eluk. Tallinn, Mulla 3-2, 6 kl., põllutööline, kaubatundja, Kergetööstuse Rahvakomissariaadi Varustuskontor. 27.07.41 mobiliseeriti Punaarmeesse, Sverdlovski obl. Krasnouralsk, 789. ehitus-töökolonn, Eesti korpus, 23. suurtükipolk. [ERAF kart. 23].

MIILMAN, Albert, Aleksander m Venemaa eestlane, s. 06.01.20 Karakalpaki Autonoomne obl. Maruho-Estonovka, eluk. Krasnodari krai Armaviir, 9 kl., elektrik, tehas nr.7. 1941 sõjaväes, 50. tagavara laskurpolk, Šelkovski rdtj., Eesti korpus. [ERAF kart. 23; A.K. kaust 13].

MIILVEE, Arnold, Kaarel m, s. 08.11.08, eluk. Harjumaa, põllutööline. 22.07.41 mobiliseeriti Punaarmeesse. [ZEV II köide].

MIILVEE, August, Kaarel m, s. 04.06.07, eluk. Harjumaa, põllutööline. 22.07.41 mobiliseeriti Punaarmeesse, viidi laevaga Venemaale. [Eesti Sõna 04.04.43; ZEV II köide].

MIILVEE, Karl, Karl m, s. 20.07.16 Harjumaa Saue v., eluk. sama, 6 kl., põllutööline, Saue-Jõgisoo. 22.07.41 mobiliseeriti Punaarmeesse, Arhangelski obl. Bakaritsa, 857. ehitus-töökolonn, Eesti korpus, 354. laskurpolk, 10.01.43 langes Taraštšanka k. all. [ERAF kart. 23; V.Luki in memoriam].

MIIN, Edgar, Eduard m, eluk. Tallinn. 1941 mobiliseeriti Punaarmeesse, Eesti korpus, 354. laskurpolk, seersant, 05.01.43 teadmata kadunud. [KRA,9-4-2].

MIIN, Nikolai, Fjodor m venelane, s. 30.04.15 Petserimaa Meremäe v., eluk. Tallinn, 6 kl., tööline, kontrolör, sõjaväe laod Tallinnas. 1941 rindel, Eesti korpus, 354. laskurpolk. [ERAF kart. 23].

MIINA, Arnold, Jaan m, s. 22.12.20, eluk. Tartu, sadulsepp. 07.41 mobiliseeriti Punaarmeesse. [ZEV II köide].

MIINA, Eduard m. 08.41 mobiliseeriti Punaarmeesse, 25.08.41 pääses hukkuvalt laevalt "Eestirand". [Linna Teataja 18.09.41].

MIINA, Johannes, Alfred ka Mina, in. ka Aleksander m, s. 17.08.22 Tartumaa, eluk. Tartumaa Elva v. Uderna k., 6 kl., põllutööline. 03.07.41 mobiliseeriti Punaarmeesse, Sverdlovski obl. Kirovgrad, 860. ehitus-töökolonn, Eesti korpus, 27. laskurpolk, 26.12.42 teadmata kadunud Fedorihha k. all. [ERAF kart. 23; V.Luki in memoriam].

MIINPUU, August, Ado in ka Anna m, s. 12.06.09, eluk. Läänemaa, põllutööline. 22.07.41 mobiliseeriti Punaarmeesse. 1. tagavarapolk. surn. 02.05.42. [U.Usai IR; ZEV II köide].

MIIR, Arnold, Aleksander m, s. 1922, eluk. Virumaa Simuna. 1941 Punaarmee, Eesti korpus, 7. laskurdiviis, 118. üksik sidepataljon. [ERAF kart. 6-2].

MIIRA, Eduard, Johannes m, s. 11.02.06, eluk. Tallinn, Raudtee 38-5, raamatupidaja. 08.08.41 mobiliseeriti Punaarmeesse, oli saksa sõjavangis Polotskis ja teistes laagrites. [ZEV II köide; ERA,R-1606-1-187,lk174].

MIISNA, Bernhard m, s. 1925, eluk. Tartumaa Elva. 1941 mobiliseeriti Punaarmeesse, 27. laskurpolk. [A.K. kaust 4-8].

MIISNA, Leopold, August m, s. 04.12.19 Leningradi obl. Oudova, eluk. Tartu. 1941 Punaarmee, Eesti korpus, 921. laskurpolk, võttis osa Pihkva, Velikije Luki, Saaremaa ja Kuramaa lahingutest, haavatud Pihkva all. [A.K. kaust 7; ERAF kart. 6-2].

MIISNA, Teodor m, s. 1921, eluk. Virumaa Narva. 1941 mobiliseeriti Punaarmeesse, 27. laskurpolk. [A.K. kaust 4-8].

MIISTE, Boris, Peeter ka Mischin m, s. 18.01.21, eluk. Saaremaa, põllutööline. 01.08.41 mobiliseeriti Punaarmeesse. [ZEV II köide].

MIIT, Edgar, Eduard m, s. 1921, eluk. Tallinn. 1941 mobiliseeriti Punaarmeesse, 01.01.43 teadmata kadunud Velikije Luki all. [V.Luki in memoriam].

MIITE, Bronislav m. 1941 mobiliseeriti Punaarmeesse, oli saksa sõjavangis Polotskis ja teistes laagrites. [ERA,R-1606-1-187,lk174].

MIITMAN, Johannes, Johannes ka Miethman m, s. 04.06.19, eluk. Läänemaa Noarootsi v., ajateenija, tegevväelane. 06.41 saadeti sunniviisil Venemaale, 23.11.41 vabanes Salaspilsi sõjavangide laagrist, saabus Walka. [ZEV IV köide; ERA,R-1606-1-187,lk61].

MIKANDER, Ivan, Jaan m, s. 13.10.01, eluk. Haapsalu, ehitustööline. 20.08.41 mobiliseeriti Punaarmeesse. [ZEV II köide].

MIKAS m, eluk. Tallinn. 1941 mobiliseeriti Punaarmeesse, Tšeljabinski obl. Zlatoust, surn. 12.41. [ERA,1608-2-409,lk180].

MIKEMIN, Kuzma, Ivan ka Mikenen, en ka Kusma m venelane, s. 02.11.09 Eesti, eluk. Virumaa Narva, 4 kl., lihttööline autotranspordis, vabrikutööline. 26.07.41 mobiliseeriti Punaarmeesse, Arhangelski obl., Eesti korpus, 917. laskurpolk, 24.12.42 langes Velikije Luki all. [ERAF kart. 23; ZEV II köide; V.Luki in memoriam]. Täpsustamine: sünd. ka 18.12.1909.

MIKENBERG, Bernhard, Johannes m, s. 07.03.15, eluk. Harjumaa, põllutööline. 21.07.41 mobiliseeriti Punaarmeesse. [ZEV II köide].

MIKENBERG, Magnus m. 07.41 mobiliseeriti Punaarmeesse, 25.08.41 pääses hukkuvalt laevalt "Eestirand". [Linna Teataja 19.09.41].

MIKENIN, Kuzma, Ivan ka Mikenen m, s. 18.12.09, eluk. Virumaa Narva, vabrikutööline. 26.07.41 mobiliseeriti Punaarmeesse, Eesti korpus, 917. laskurpolk, 24.12.42 langes sõjas. [ZEV II köide; KRA,9-4-2].

MIKFELDT, Aleksander, Juhan in. ka Jaan m, s. 06.03.16 Virumaa Undla v., eluk. Virumaa Kadrina, 5 kl., põllutööline, tööline, Kiviõli kaevandus, Rakvere Maakonnavalitsus. 26.07.41 mobiliseeriti Punaarmeesse, Arhangelski obl., töökolonn, teede ehitustööd, Eesti korpus, 917. laskurpolk, 19.12.42 langes Velikije Luki all. [ERAF kart. 23; ZEV II köide; V.Luki in memoriam].

MIKFELDT, Karl, Juhan m, s. 04.06.14 Virumaa Undla v., eluk. Vohnja v. Pala k., 6 kl., lihttööline, metsatööline. 26.07.41 mobiliseeriti Punaarmeesse, Arhangelski obl., 858. ehitus-töökolonn, Eesti korpus. [ERAF kart. 23; ZEV II köide]. Täpsustamine: sünd. ka 12.06.1914.

MIKHEIM, Voldemar, Kusta m, s. 09.06.19, eluk. Võru, tisler, ajateenija, tegevväelane. 28.06.41 saadeti sunniviisil Venemaale. [ZEV IV köide].

MIKHEIN, Evald, Juhan m, s. 23.04.10 Võrumaa Haanja v., eluk. Tartumaa Aakre v., 8 kl., lihttööline, Miilitsa Tartumaa osakond. 07.41 mobiliseeriti Punaarmeesse, Tšeljabinski obl. Nižneuvelsk, Kotšgar Solota, Eesti korpus, 1., 300. laskurpolk, 12.10.44 langes sõjas. [ERAF kart. 23; KRA,9-4-2].

MIKHOLD, Arnold m, eluk. Harjumaa Padise v. Määra k. 1941 mobiliseeriti Punaarmeesse, hukkus tööpataljonis 19.04.42 Arhangelski obl. Holmogorõ. [A.K. tööpat.; ERA,1608-2-409,lk157].

MIKHOLD, Karl m, eluk. Harjumaa Padise v. Põlluküla. 1941 mobiliseeriti Punaarmeesse, hukkus tööpataljonis Arhangelskis. [A.K. tööpat.].

MIKITA, Elmar, Karl m, s. 09.08.11, eluk. Tallinn, dispetšer sadamas. 28.07.41 mobiliseeriti Punaarmeesse, Tšeljabinski obl. Tšebarkul, Eesti korpus, 917. laskurpolk, surn. 29.06.42. [U.Usai IR; ZEV II köide; ERA,1608-2-409,lk157; KRA,9-4-2].

MIKITA, Elmar, Samuel m, s. 18.10.17, eluk. Tallinn, sepp. 25.07.41 mobiliseeriti Punaarmeesse. [ZEV II köide].

MIKITA, Evald, Hans m, s. 1917 Harjumaa Kõue v., eluk. Tallinn, Nõmme 25-4, 6 kl., autojuht. 1945 mobiliseeriti Eesti Laskurkorpusesse, Tallinna Meresadam, arr. 19.03.51, trib. 21.06.51, §58-1a, 58-11, 25+5, väh. 7a, Omsk, Omakaitse, elas illegaalselt. [KRA,1-3-2; R2].

MIKITALU, Aleksander, Jaan ka Mikitalo, en ka Aleksander, in ka Ivan m, s. 02.07.22 Petserimaa Saatse v., eluk. Petserimaa Saatse v. Kundruse k., 4 kl., põllumees. 02.07.41 mobiliseeriti Punaarmeesse, Tatari ANSV Kaasan, 613. ehitus-töökolonn, Eesti korpus, 354. laskurpolk. [ERAF kart. 23; ZEV II köide].

MIKITALU, Vassili, Ivan ka Mikitalo m, s. 08.05.19 Petserimaa Saatse v., eluk. Petserimaa Saatse v. Kundruse k., 4 kl., põllumees. 03.07.41 mobiliseeriti Punaarmeesse, Sverdlovski obl. UAZ, ehitus-töökolonn, mullatööl, Eesti korpus, 27. laskurpolk. [ERAF kart. 23; ZEV II köide].

MIKITON, Arnold, Gustav m Venemaa eestlane, s. 16.08.01 Peterburi, eluk. Leningrad, keskh., laohoidja. 1941 laohoidja Leningradis, Eesti korpus, 917. laskurpolk, 25.12.42 langes Velikije Luki all. [ERAF kart. 23; V.Luki in memoriam].

MIKIVER, Adolf-Aleksander, Anton m, s. 16.04.14 Soome, eluk. Harjumaa Kõnnu v., Tallinn, 6 kl., tööline teedeosakonnas, puusepp, meremees aurikul "Tarn". 27.07.41 mobiliseeriti Punaarmeesse, Sverdlovski obl. Krasnouralsk, 789. ehitus-töökolonn, Eesti korpus, 300. laskurpolk, seersant, 12.10.44 langes sõjas. [ERAF kart. 23; ZEV II köide; KRA,9-4-2].

MIKIVER, Anton, Jossif in ka Joosep m, s. 18.09.13 Harjumaa Kernu v., eluk. Virumaa Kohtla-Järve Kohtla k., 4 kl., madrus, kalur. 28.07.41 mobiliseeriti Punaarmeesse ja viidi Venemaale, Arhangelski obl. Kotlas, 117. töökolonn, Eesti korpus, 925. laskurpolk. [Eesti Sõna 17.01.42; ERAF kart. 23; ZEV II köide; ERAF kart. 6-2].

MIKIVER, Arnold m, s. 1914, eluk. Harjumaa. 1941 Punaarmee, Eesti korpus, 925. laskurpolk. [A.K. kaust 14].

MIKIVER, August, Johannes m, s. 06.09.05, eluk. Harjumaa, talupidaja. 20.08.41 mobiliseeriti Punaarmeesse. [ZEV II köide].

MIKIVER, Elmar, Joosep m Venemaa eestlane, s. 09.18 Peterburi kub. Volossovo, eluk. Pihkva obl. Volossovo, 10 kl., traktorist, Begunitsa MTJ. 1941 sõjaväes Moskvas, 1.õhukaitse korpus, Eesti korpus, 1.laskurpolk. [ERAF kart. 23].

MIKIVER, Fromhold, Karl m, s. 20.03.15 Virumaa Aaspere v., eluk. Tallinn, 6 kl., autojuht, Saunade ja pesumajade trust, Elamutevalitsus. 27.07.41 mobiliseeriti Punaarmeesse, Sverdlovski obl. Krasnouralsk, ehitus-töökolonn, Eesti korpus, 779. suurtükipolk, 21.12.42 langes Alekseikovo k. all. [ERAF kart. 23; V.Luki in memoriam].

MIKK, Albert, Peeter m, s. 28.12.07 Harjumaa Iru v., eluk. Iru v. Leppnurme k. Jaani t., 4 kl., kalur. 22.07.41 mobiliseeriti Punaarmeesse, Arhangelski obl. Ust-Pinega, 857. ehitus-töökolonn, metsatöödel, Eesti korpus, 921. laskurpolk, hobusemees, 21.12.42 teadmata kadunud Alekseikovo k. all. [ERAF kart. 23; V.Luki in memoriam].

MIKK, Aleksander, Jaan m, s. 1914, eluk. Tallinn, Vaimu 2-5, tööline. 07.12.44 mobiliseeriti Eesti Laskurkorpusesse. [KRA,1-3-2].

MIKK, Andrei, Hans in ka Ants m, s. 13.09.16 Järvamaa Albu v., eluk. Tallinn, Falkpargi 18-1, 4 kl., lukksepp, vedurijuhi abi Tallinna veojaoskonnas, tööline ehitusosakonnas. 02.08.41 mobiliseeriti Punaarmeesse, Sverdlovski obl. UAZ, ehitus-töökolonn, lukksepp, Eesti korpus, laskur. [ERAF kart. 23; ZEV II köide]. Täpsustamine: sünd. ka 13.12.1916.

MIKK, Anton, Mihkel m, s. 16.12.19 Läänemaa Käina v. Kolga k., eluk. sama, ajateenija, tegevväelane. 03.07.41 saadeti sunniviisil Venemaale. [Lääne Sõna; ZEV IV köide; O.Mägi].

MIKK, Ants, Mihkel m, s. 23.01.21, eluk. Tallinn. Õpilane. 06.07.41 mobiliseeriti Punaarmeesse. [ZEV II köide].

MIKK, Artemi, Mihkel m, s. 14.09.03, eluk. Harjumaa, tööline paberivabrikus. 20.08.41 mobiliseeriti Punaarmeesse. [ZEV II köide].

MIKK, Artur m. 07.41 mobiliseeriti Eestis. Augusti lõpul viidi mootorpurjeka "Õrnega" Hangosse. 02.12.41 paigutati aurikule "Jossif Stalin". Miinitõkke otsa jooksnud laevalt päästsid kohalikud kalurid. [Eesti Sõna 10.12.41].

MIKK, August, Marie m, s. 08.11.14 Viljandimaa Tarvastu v., eluk. sama, 9 kl., med.velsker vanglas. 29.07.41 mobiliseeriti Punaarmeesse, Arhangelski obl. Kotlas, 109. töökolonn, Eesti korpus, 1. laskurpolk, velsker. [ERAF kart. 23].

MIKK, August, Peedu m, s. 1912, eluk. Viljandimaa. 1941 mobiliseeriti Punaarmeesse. [A.K. kaust 6-94].

MIKK, August, Peeter m, s. 07.09.03, eluk. Tallinn, mööbelsepp. 22.08.41 mobiliseeriti Punaarmeesse. [ZEV II köide].

MIKK, August, Tõnis m, s. 17.04.07 Viljandimaa Suislepa v., eluk. Tallinn, Väike-Kompassi 16-1, keskh., ökonomist, autojuht, ärijuht, Transpordi Peavalitsus, vanemökonomist. 27.07.41 mobiliseeriti Punaarmeesse, Sverdlovski obl. Rež, 576. ehitus-töökolonn, autojuht, Eesti korpus, 27. laskurpolk. [ERAF kart. 23].

MIKK, Boris, Anton m, s. 1922, eluk. Saaremaa Kuressaare, Nõukogude 9. 03.08.41 mobiliseeriti Punaarmeesse. [ERA,R-1842-1-52,lk5].

MIKK, Eduard, Anton m, s. 25.03.21, eluk. Viljandimaa, põllutööline. 03.07.41 mobiliseeriti Punaarmeesse. [ZEV II köide].

MIKK, Eduard, Jüri m, s. 18.01.1900 Tartu, eluk. Tallinn, Kaupmehe 39-2, 3 kl., meremees, katlakütja, laev "Lakke Lutsern", (28.08.41 laev uputati). 07.41 mobiliseeriti Punaarmeesse, Leningrad, transporttööline tehases, Eesti korpus, vanemseersant, 26.12.44 surma teade Sõjakomissariaati. [ERAF kart. 23; KRA,9-4-3].

MIKK, Einhard, Hindrek m, s. 12.22 Harjumaa Iru v., eluk. Iru v. Leppneeme k., 4 kl., kalur. 03.07.41 mobiliseeriti Punaarmeesse, Udmurdi ANSV, tööpataljon, lihttööline, Eesti korpus, 921. laskurpolk, kergelt haavatud. [ERAF kart. 23; ERAF kart. 6-2].

MIKK, Elmar, Ivan m Venemaa eestlane, eluk. Leningradi obl. 1942 Eesti korpus, 12.42 langes Velikije Luki all. [V.Luki in memoriam].

MIKK, Erich, Aleksander m, s. 1917, eluk. Tallinn, Allika 5-2. 26.01.45 mobiliseeriti Punaarmeesse, KBF. [KRA,1-3-1].

MIKK, Ferdinand, Ivan in ka Joann, Jaan m, s. 26.05.21 Saaremaa Kuressaare v., eluk. sama, 6 kl., põllutööline, ehitustööline, Aste sõjaväebaas. 02.08.41 mobiliseeriti Punaarmeesse, Tšeljabinski obl. Tšebarkul, 794 (798) ehitus-töökolonn, Eesti korpus, 249. laskurdiviis, 12.42 langes Velikije Luki all. [ERAF kart. 23; ZEV II köide; V.Luki in memoriam].

MIKK, Ferdinand, Jaan m, s. 08.12.19 Viljandimaa Suislepa v., eluk. Suislepa v. Ala k., 11 kl., autojuht, põlluharija, ajateenija, tegevväelane. 1941 saadeti sunniviisil Venemaale, Balti erilaskurkorpus, Tšeljabinski obl. UAZ, 671. ehitus-töökolonn, autojuht, Eesti korpus, 27. laskurpolk, velsker, nooremseersant, surn. 10.42, ka 12.10.44 langes Eestis. [ERAF kart. 23; ZEV IV köide; ERA,1608-2-409,lk180; KRA, 9-4-2].

MIKK, Friedrich, Jüri m, s. 21.03.21, eluk. Tallinn, tööline raadiotehases, kutsealune. 03.07.41 mobiliseeriti Punaarmeesse, Tšeljabinski obl. Tšebarkul, surn. 25.08.42 kõhuhaigusesse. [U.Usai IR; ZEV II köide; ERA,1608-2-409,lk180; KRA,9-4-2].

MIKK, Georg m, s. 17.09.04, eluk. Võru, kapten, tegevväelane. 28.06.41 saadeti sunniviisil Venemaale. [ZEV IV köide].

MIKK, Hans, Aleksander m, s. 15.11.19, eluk. Viljandimaa, põllutööline, ajateenija, tegevväelane. 1941 saadeti sunniviisil Venemaale. [ZEV IV köide].

MIKK, Heinart, Hendrik m, s. 12.12.22, eluk. Harjumaa, kalur. 03.07.41 mobiliseeriti Punaarmeesse. [ZEV II köide].

MIKK, Jaan, Juhannes in ka Johannes m, s. 16.03.08 Läänemaa Hiiumaa Käina v. Nõmme k., eluk. sama, 4 kl.põllutööline, kingsepp. 22.07.41 mobiliseeriti Punaarmeesse, Vologda obl. Kuštšuba, 232. ehitus-töökolonn, Eesti korpus, 369, 779. suurtükiväepolk. [Lääne Sõna; ERAF kart. 23; O.Mägi].

MIKK, Johannes, August m, s. 1909, eluk. Jõgevamaa. 1941 Punaarmee, Eesti korpus, 7. laskurdiviis, 354. laskurpolk. [ERAF kart. 6-2].

MIKK, Johannes, Reinhold m, s. 05.12.20 Pärnu, eluk. Pärnumaa Tihemetsa v, algh., kütja-masinist, aurulaev "Riina". 1941 sõjaväes, telefonist, Tšeljabinski obl. Magnitogorsk, 703. töökolonn, Eesti korpus, 300. laskurpolk, evak. haigla nr. 2547, 30.11.44 surma teade Sõjakomissariaati. [ERAF kart. 23; KRA,9-4-3].

MIKK, Juhannes, Hans m, s. 09.10 Virumaa Undla v., eluk. Kohtla-Järve, maja 28, 6 kl., kaevur-minöör, põlevkivitööstus. 07.41 mobiliseeriti Punaarmeesse, Sverdlovski obl. UAZ, 820. ehitus-töökolonn, Eesti korpus, 300. laskurpolk. [ERAF kart. 23].

MIKK, Karl, Kaarel en ka Karla m, s. 22.05.11 Läänemaa Asuküla v., eluk. Haapsalu, ka Ridala v. Sanika k., 5 kl., talupidaja. 22.07.41 mobiliseeriti Punaarmeesse, Arhangelski obl., 893. tööpataljon, Eesti korpus, 354. laskurpolk. [Lääne Sõna; Eesti Sõna 05.43; ERAF kart. 23].

MIKK, Leopold, Andres m, s. 14.01.02 Harjumaa, eluk. Harjumaa Iru v. Leppneeme k., 3 kl., tööline, kalamees. 22.07.41 mobiliseeriti Punaarmeesse, Arhangelski obl. Nižnjaja Striga, 113. töökolonn, Eesti korpus, 1. laskurpolk. [ERAF kart. 23; ZEV II köide]. Täpsustamine: sünd. ka 14.01.1909.

MIKK, Nikolai, Aleksander m Venemaa eestlane, s. 07.12 Peterburi kub, eluk. Leningradi obl. Ljadõ raj, 9 kl., tehnik-autolukksepp Leningradis. 1941 mobiliseeriti Punaarmeesse, Vologda obl. Tšerepovets, 779. töökolonn, Eesti korpus, 354. laskurpolk, 12.42 langes Novo-Selinino k. all. [ERAF kart. 23; V.Luki in memoriam].

MIKK, Oleg, Denis m Venemaa eestlane, s. 12.23 Moskva, eluk. Moskva Arbat, Plotnikovi põik 3-4, lõpet. kõrgh., autojuht leivatööstuses. 26.09.42 sõjaväes, Eesti korpus. [ERAF kart. 23].

MIKK, Oskar, Jaan m Venemaa eestlane, s. 01.07.09 Peterburi kub. Oudova ringk, eluk. Leningrad, Moika 122-3, 5 kl., lukksepp, Leningradi sadam. 1941 sõjaväes Murmanskis, 471. suurtükipolk, lukksepp, Eesti korpus, 23. suurtükipolk. [ERAF kart. 23].

MIKK, Peeter, Gustav m, s. 02.01.13 Läänemaa Võnnu v., eluk. Asuküla v. Võnnu k., 4 kl., põllutööline. 22.07.41 mobiliseeriti Punaarmeesse, Arhangelski obl., 859. ehitus-töökolonn, puusepp, Eesti korpus, 7. laskurdiviis, 354. laskurpolk, 20.12.42 langes Velikije Luki all. [Lääne Sõna; A.K.; ERAF kart. 23; V.Luki in memoriam].

MIKK, Richard, Karl m, s. 13.02.10, eluk. Tallinn, Raudtee 2-7, 10 kl., elektrik, teater "Estonia". 27.07.41 mobiliseeriti Punaarmeesse, Arhangelski obl. Lavrovo, 111. töökolonn, metsatööline, Eesti korpus. [ERAF kart. 23; ZEV II köide]. Täpsustamine: sünd. ka 03.02.1910.

MIKK, Roland, August m. 1941 mobiliseeriti Punaarmeesse, Eesti korpus, 01.07.47 surma teade ENSV Sõjakomissariaati. [KRA,9-4-3].

MIKK, Rudolf, Jüri m, s. 1903, eluk. Tallinn, Männiku 6-1, pottsepp, 1941 mobiliseeriti Punaarmeesse, 06.02.45 mobiliseeriti „ENSV majandusse", elektrijaam. [A.K. kaust 6-51; KRA,1-3-4,2].

MIKK, Rudolf-Voldemar, Hugo-Handrian m, s. 22.06.21 Valgamaa Vaoküla v. Vahtra k., eluk. sama, põllutööline. 03.07.41 mobiliseeriti Punaarmeesse, arr. 02.08.41, trib. 05.08.41, §58-1b, surmaotsus, desertöör. [ZEV II köide; R3 28835].

MIKK, Sergei, Aleksei m, s. 06.11 Saaremaa, eluk. Saaremaa Valjala v. Jõelepa k., 8 kl., põllutööline. 07.41 mobiliseeriti Punaarmeesse, Tšeljabinski obl. Tšebarkul, 794. ehitus-töökolonn, Eesti korpus, 925. laskurpolk. [ERAF kart. 23].

MIKK, Villard, Kalle m, s. 04.20 Tallinn, eluk. sama, 6 kl., kalur, miilits. 07.41 mobiliseeriti Punaarmeesse, Usbeki NSV Buhhaara obl., kolhoosis, Eesti korpus, sapöör. [ERAF kart. 23].

MIKK, Vladimir, Ivan m Venemaa eestlane, s. 1915 Peterburi kub. 1942 Eesti korpus, 17.01.43 langes Velikije Luki all. [V.Luki in memoriam]. [RU].

MIKK, Voldemar m. 07.41 mobiliseeriti Punaarmeesse, 25.08.41 pääses hukkuvalt laevalt "Eestirand". [Linna Teataja 12.09.41].

MIKK, Voldemar, Elisabeth m, s. 27.01.1900, eluk. Tallinn, äriteenija. 22.08.41 mobiliseeriti Punaarmeesse. [ZEV II köide].

MIKK, Voldemar, Hindrek m, s. 15.09.02, eluk. Tallinn, kapten, tegevväelane. 01.07.41 saadeti sunniviisil Venemaale, oli saksa sõjavangis Königsbergis, jäi Saksamaale. [ZEV IV köide; ERA,R-1606-1-187,lk35].

MIKK, Voldemar, Jaan m Venemaa eestlane, s. 28.02.15 Petrogradi kub, eluk. Leningradi obl, keskh., raamatupidaja, NKVD ehitus "Svir-2", inspektor-revident. 1942 Eesti korpus, radist. [ERAF kart. 23].

MIKK, Voldemar-Johannes, Peeter m, s. 10.02.21 Tartumaa Meeri v., eluk. Puhja v., 10 kl., tisler Ulila elektrijaamas. 03.07.41 Eesti korpus, 921. laskurpolk, 21.12.42 teadmata kadunud Alekseikovo k. all. [ERAF kart. 23; ZEV II köide; V.Luki in memoriam].

MIKKADO, Jaan, Jaan m, s. 02.06.1893 Liivimaa kub, eluk. Tallinn, kõrgh., kohaliku tööstuse poliitosakonna ülem. 07.41 mobiliseeriti Punaarmeesse, Tšeljabinski obl., rajooni varustusosakonna ülem, Eesti korpus, 1. laskurpolk. [ERAF kart. 23].

MIKKAL, Bernhard m. 07.41 mobiliseeriti Punaarmeesse, 25.08.41 pääses hukkuvalt laevalt "Eestirand". [Linna Teataja 12.09.41].

MIKKAL, Jaan, Peeter m, s. 1917, eluk. Võrumaa. 1941 mobiliseeriti Punaarmeesse, Eesti korpus, 925. laskurpolk. [A.K. kaust 6-80,105, kaust 14].

MIKKAS, Anton, Anton m, s. 07.03.13, eluk. Läänemaa Taebla v., tööline. 22.07.41 mobiliseeriti Punaarmeesse. [Lääne Sõna; ZEV II köide].

MIKKAS, August, Anton m, s. 22.05.15, eluk. Tallinn, kangur tekstiilivabrikus. 27.07.41 mobiliseeriti Punaarmeesse. [ZEV II köide].

MIKKAS, Boris, Anton m, s. 16.07.08, eluk. Tallinn, tööline naelavabrikus. 27.07.41 mobiliseeriti Punaarmeesse. [ZEV II köide].

MIKKEL, Aleksander, Aleksandr m Venemaa eestlane, s. 20.07.19 Peterburi kub, eluk. Leningradi obl. Volhov, 5 kl., autojuht-mehaanik, vineeritehas. 1941 Gorki obl. Monterevo vineeritehas nr.9, autojuht, Eesti korpus, 300. laskurpolk. [ERAF kart. 23].

MIKKEL, Herbert, Leonid m. 1941 mobiliseeriti Punaarmeesse, Eesti korpus, 08.07.46 surma teade ENSV Sõjakomissariaati. [KRA,9-4-3].

MIKKELIN, Aleksander, Lars m rootslane, s. 29.11.11 Läänemaa Vormsi v., eluk. Vormsi v. Sviby k., 6 kl., meremees, kalur, mootorlaev "Svealand". 07.41 mobiliseeriti Punaarmeesse, Vologda obl. Kuštšuba, 232. ehitus-töökolonn, lihttööline, Eesti korpus, 300. laskurpolk. [ERAF kart. 23].

MIKKELSAAR, Enno-Lembit, Ulrich m, s. 01.05.21 Võrumaa Antsla, eluk. Tartu, Alevi 13, Võru, 10 kl., õpetaja, ajateenija, tegevväelane, KGB Tartu osakonna kaastöötaja. 1941 saadeti sunniviisil Venemaale, Sverdlovski obl. Kirovgrad, 861. ehitustöökolonn, Eesti korpus, 27. laskurpolk, partisan. [ERAF kart. 23; ZEV IV köide; ERAF kart. 6-2].

MIKKELSEN, Ado, Mikk m, s. 24.12.11 Harjumaa, eluk. Harjumaa Lagedi, veevärgitööline. 27.07.41 mobiliseeriti Punaarmeesse, Molotovi obl. Zakamsk, 792. ehitus-töökolonn, arr., erin. 09.10.43, 7a, süüdistati fašistlikku ülestõusuorganisatsiooni kuulumises. [U.Usai 2R; ZEV II köide; R3].

MIKKELSEN, Herbert-Leonhard, Hans m, s. 20.10.21, eluk. Tallinn, tööline, kutsealune. 03.07.41 mobiliseeriti Punaarmeesse, 03.07.41 viidi laevaga "Ella" Venemaale, viimane teade Uljanovskist. [Eesti Sõna 11.04.43; ZEV II köide].

MIKKELSEN, Voldemar, Mikk m, s. 09.05.13 Harjumaa, eluk. Harjumaa Lagedi, tööline viljatööstuses. 27.07.41 mobiliseeriti Punaarmeesse, Molotovi obl. Zakamsk, 792. ehitus-töökolonn, arr., erin. 09.10.43, 7a, Molotovi obl. Ussollag, surn. 1944, süüdistati fašistlikku ülestõusuorganisatsooni kuulumises. [U.Usai 2R; ZEV II köide; R3].

MIKKELSON, Ilmar m. Viidi oma väeosaga Venemaale, jäi kadunuks lahingute ajal 07.41. [ct].

MIKKER, Aleksander, Gustav m, s. 06.06.1893, eluk. Viljandi, Lõuna 7, major, tegevväelane. 30.06.41 saadeti sunniviisil Venemaale, 23.11.41 vab. Salaspilsi sõjavangide laagrist, saabus Walka. [ZEV IV köide; ERA,R1606-1-187,lk61].

MIKKER, Arnold, Mihhail m, eluk. Virumaa Rakvere v. Kunda as. 1941 mobiliseeriti Punaarmeesse, Rakvere Sõjakomissariaat, Eesti korpus, 20.03.45 langes Läti Kuramaa, maetud Dzirnieki. [A.K. kaust 1-41].

MIKKER, Enn, Heinrich m, s. 06.19 Virumaa Kunda v. Kunda, eluk. sama, 6 kl., arveametnik, Kunda Tsemenditehas. 1941 mobiliseeriti Rakveres, 02.09.41 Tšeljabinski obl. Tšeljabinsk, 1045. töökolonn, kokk, Eesti korpus, 7 laskurdiviis, 354. laskurpolk, sapöör. [ERAF kart. 23; A.K. tööpat. kart.; ERAF kart. 6-2].

MIKKER, Erich, Juhan m, s. 1926, eluk. Tallinn, Terase 7-1, kuduja. 09.12.44 mobiliseeriti "ENSV majandusse", "Punane Koit". [KRA,1-3-4].

MIKKER, Ilmar, Johan m, s. 13.10.07, eluk. Läänemaa Martna v., talupidaja. 22.07.41 mobiliseeriti Punaarmeesse, Eesti korpus, Tallinna ründavas dessantüksuses tankikomandör. [Lääne Sõna; ZEV II köide; VendI/133].

MIKKER, Johannes, Toomas m, s. 01.02.18 Virumaa, eluk. Virumaa Kunda v. Kunda, 5 kl., põllutööline, A/S Tsmendivabrik "Port-Kunda", ajateenija, tegevväelane. 1941 saadeti sunniviisil Venemaale, Tallinna Jalaväe Sõjakool, Omski obl. Omsk, 366. töökolonn, Eesti korpus, 354. laskurpolk, 20.09.44 langes sõjas. [ERAF kart. 23; ZEV IV köide; KRA,9-4-2].

MIKKER, Johannes-Eduard, Jaan m, s. 19.03.02, eluk. Harjumaa, talupidaja. 21.08.41 mobiliseeriti Punaarmeesse. [ZEV II köide].

MIKKER, Joosep, Mihkel m, s. 07.06 Virumaa Kunda v., eluk. Rakvere, Lääne 3, 6 kl., autojuht, mootormehaanik, lukkseppade artell. 1941 hävituspataljonis nr.6 30.06-30.08.41, Kuibõševi obl., MTJ-s elektrik, Eesti korpus, keemik, võttis osa Porkuni ja Sõrve sääre lahingutest. [ERAF kart. 23; ERAF kart. 6-2].

MIKKER, Juhan, Juhan m, s. 14.08.03, eluk. Harjumaa, põllutööline. 20.08.41 mobiliseeriti Punaarmeesse. [ZEV II köide].

MIKKER, Villem, Eduard m, s. 02.01.16 Petrogradi kub, eluk. Tallinn, Harju 43-4, 6 kl., elektrotehnik, Toitlustustrust. 27.07.41 mobiliseeriti Punaarmeesse, Jaroslavli obl., traktorijaam, elektrimontöör, Eesti korpus, 249. laskurdiviis. [ERAF kart. 23; ZEV II köide]. Täpsustamine: sünd. ka 02.02.1916.

MIKKIN, Aino n, eluk. Tallinn. 1941 Venemaa, Eesti korpus, sanitar. [A.K. kaust 8].

MIKKIN, Heino, Madis ka Mekin m, s. 01.12.09 Tapa, eluk. Tallinn, Lennuki 16-5, gümnaasium, ajakirjanik, ajaleht "Rahva Hääl", raadioreporter, sportlane. 28.07.41 mobiliseeriti Punaarmeesse, Arhangelski obl. Arhangelsk, Kotlas, 1110. ehitustöökolonn, laohoidja, Eesti korpus, 300. laskurpolk, kirjutaja. [ERAF kart. 23; ZEV II köide; Uraalidest 33].

MIKKIN, Leino m, eluk. Tallinn. 1941 mobiliseeriti Punaarmeesse, Eesti korpus, sanitar. [A.K. kaust 8].

MIKKIVER, Elmar, Karl m, s. 09.01.15 Narva, eluk. sama, 6 kl., saapapealsetegija, artell "Punane Kingsepp". 26.07.41 mobiliseeriti Punaarmeesse, Sverdlovski obl. Rež, 787. ehitus-töökolonn, mullatööline, Eesti korpus, 300. laskurpolk. [ERAF kart. 23].

MIKKLA, Karl, Jüri m, s. 1921, eluk. Tallinn. 1941 mobiliseeriti Punaarmeesse, 21.12.42 teadmata kadunud Alekseikovo k. all. [V.Luki in memoriam].

MIKKO, August, David in ka Taavet m, s. 31.07.20 Tartumaa Saare v., eluk. Saare v. Allika as., 4 kl., põllutööline. 07.41 mobiliseeriti Punaarmeesse, Tšeljabinski obl. UAZ, mullatööline, Eesti korpus. [ERAF kart. 23]. Täpsustamine: sünd. ka 31.06.1919.

MIKKO, Johannes, Jaan m, s. 07.12.04, eluk. Tallinn, tööline saapavabrikus. 22.08.41 mobiliseeriti Punaarmeesse. [ZEV II köide].

MIKKOF, Edgar, Johannes m, eluk. Viljandi mk. 1941 Punaarmee, Eesti korpus, 27. laskurpolk, 01.01.43 langes sõjas. [KRA, 9-4-2].

MIKKOFF, Julius, Madis m, s. 01.01.16, eluk. Harjumaa, põllutööline. 22.07.41 mobiliseeriti Punaarmeesse. [ZEV II köide].

MIKKOLT, Arnold, Karl ka Mikkold m, s. 29.10.19, eluk. Harjumaa Padise v, põllutööline. 22.08.41 mobiliseeriti Punaarmeesse, Arhangelski obl. Lavrovo, surn. 09.06.42 nälga. [ZEV II köide]; ERA,1608-2-409,lk180; KRA,9-4-2].

MIKKOLT, Karl-August, Karl ka Mikkold, en ka Kaarel m, s. 12.03.07, eluk. Harjumaa Padise v., põllutööline. 22.08.41 mobiliseeriti Punaarmeesse, Arhangelski obl. Limenda, surn. nälga. [ZEV II köide; ERA,1608-2-409,lk180].

MIKKOR, Edgar, Johan in ka Juhan m, s. 26.07.22, eluk. Viljandi, põllutööline. 03.07.41 mobiliseeriti Punaarmeesse, 01.01.43 langes Velikije Luki all. [ZEV II köide; V.Luki in memoriam].

MIKKOV, Arnold, Leopold m, s. 25.12.15, eluk. Tallinn, ehitustööline. 27.07.41 mobiliseeriti Punaarmeesse. [ZEV II köide].

MIKKOV, Eduard, Karl in ka Kaarel m, s. 03.05.09 Tartumaa Kudina v. Igavere k., eluk. Tartu, Loosi 13-1, 4 kl., uksehoidja, tööline, Tartu Kaubastu. 22.07.41 mobiliseeriti Punaarmeesse, Arhangelski obl., töökolonn, Eesti korpus, 917. laskurpolk, arr.25.04.43, trib. 23.05.43, §58-10 lg.2, 7+3, nõukogudevastane agitatsioon. [ERAF kart. 23; R2 ar 27325].

MIKKOV, Evald-Johannes, Jüri m, s. 16.11.11 Tallinn, eluk. Tallinn, Keemia 13a-5, 6 kl., töötaja turul, sanitar, Tallinna Vaimuhaigla. 27.07.41 mobiliseeriti Punaarmeesse, Tšeljabinski obl. Zlatoust, 793. ehitus-töökolonn, Eesti korpus. [ERAF kart. 23; ZEV II köide].

MIKKOV, Johannes m. 07.41 mobiliseeriti Punaarmeesse, 25.08.41 pääses hukkuvalt laevalt "Eestirand". [Linna Teataja 13.09.41].

MIKKOV, Julius, Madis m, s. 01.01.15, eluk. Harjumaa, talupidaja. 22.07.41 mobiliseeriti Punaarmeesse. [ZEV II köide].

MIKKUR, Adolf, Gustav m Venemaa eestlane, s. 14.10.19 Altai krai, eluk. Stalingrad, 11 kl., tehnik-mehaanik vedurimajanduses. 1941 Saraatovi obl. Krasnoarmeiski raj., arveametnik kolhoosis, Eesti korpus, 917. laskurpolk, 27.12.42 langes Velikije Luki all. [ERAF kart. 23; V.Luki in memoriam].

MIKKUR, Eduard, Anton m, s. 1913. 1941 mobiliseeriti Punaarmeesse, 1. tagavarapolk, surn. 12.04.42, maetud Sverdlovski obl. Kamõšlovi kalmistu. [U.Usai IR,2R].

MIKKUR, Valentin, Anton m Venemaa eestlane, s. 09.19 Peterburi kub. Kerstova k., eluk. Leningradi obl. Kingissepa raj. Kurlova kn., 7 kl., raamatupidaja, Kingissepa raj. finantsosakond. 1941 sõjaväes, 705. suurtükipolgus, sanitar-instruktor, Eesti korpus, 27. laskurpolk. [ERAF kart. 23].

MIKKUR, Valentina, Anton n, s. 1916 Petrograd, eluk. Tallinn. 1941 mobiliseeriti Punaarmeesse, 27. laskurpolk, sanitaarrood. [A.K. kaust 4-8; ERAF kart. 6-2].

MIKKUS, August-Johannes, Juhan m, s. 30.10.09, eluk. Saaremaa, põllutööline. 03.08.41 mobiliseeriti Punaarmeesse, Eesti korpus (1941-1945). [A.K. kaust 2-2; ZEV II köide].

MIKKUS, Jaan, Jüri m, s. 22.06.18, eluk. Läänemaa Vigala v., põllutööline, ajateenija, tegevväelane. 06.41 saadeti sunniviisil Venemaale, oli saksa sõjavangis Königsbergis, vab. Valgas 09.11.41. [ZEV IV köide; ERA,R-1606-1-187,lk35].

MIKLAS, August, Maria m, s. 15.02.17 Järvamaa Türi, eluk. Järvamaa Paide v., 6 kl., sepp, turbalõikaja, Mündi Turbaühing. 22.07.41 mobiliseeriti Punaarmeesse, Arhangelski obl. Kotlas, 117. töökolonn, lihttööline, Eesti korpus. [ERAF kart. 23; ZEV II köide].

MIKLAS, Mihkel, Maria m, s. 15.02.17 Järvamaa Alliku v., eluk. Paide v. Mündi k., 6 kl., sepp, põllutööline oma talus. 22.07.41 mobiliseeriti Punaarmeesse, Arhangelski obl. Kotlas, 109. töökolonn, hobusemees, Eesti korpus. [ERAF kart. 23; ZEV II köide].

MIKLER, Eduard, Villem m, s. 08.10.08 Harjumaa Harku v., eluk. sama, algh., talupidaja. 22.07.41 mobiliseeriti Punaarmeesse Harjumaal, viidi laevaga Venemaale, viimane teade Leningradist, arr. 21.02.42 Arhangelski obl., trib. 24.07.42, §19-58-1b, 58-10 lg.1, 58-11, surmaotsus, nõukogudevastane agitatsioon. [Eesti Sõna 08.04.43; ZEV II köide; R2].

MIKLI, Aleksander, Jüri m, s. 1913, eluk. Läänemaa Võnnu a-k. 1941 mobiliseeriti Haapsalus, oli miilits, sai surma Tallinna kaitsel 08.1941. [Kes teab?].

MIKLI, Artur, Priidik m, s. 04.11.13 Tallinn, eluk. Tallinn, Ristiku 57-6, 6 kl., lihttööline vineerivabrikus. 27.07.41 mobiliseeriti Punaarmeesse, Tšeljabinski obl. Zlatoust, 793. ehitus-töökolonn, Eesti korpus. [ERAF kart. 23; ZEV II köide].

MIKLI, Ernst, Jaan m, s. 08.02.21 Läänemaa Oru v., eluk. sama, 6 kl., talupoeg, vanemate talu. 03.07.41 mobiliseeriti Punaarmeesse, Kirovi obl., Sverdlovski obl. UAZ, Kirovgrad, 860. ehitus-töökolonn, Eesti korpus, 1. laskurpolk, 22.12.42 langes rindel. [ERAF kart. 23; ERA,1608-2-409,lk180].

MIKLI, Hermann, Jüri m, s. 1922, eluk. Läänemaa Võnnu a-k. 1941 mobiliseeriti Haapsalus, oli miilits, läks lahkuvale laevale. [Kes teab?].

MIKLI, Johannes m, s. 06.10.1896, eluk. Läänemaa, põllutööline. 20.08.41 mobiliseeriti Punaarmeesse. [ZEV II köide].

MIKLI, Otto, Jaan m, s. 1925, eluk. Tallinn, Tööstuse 4-3, lukksepp. 1945 mobiliseeriti Eesti Laskurkorpusesse, EGMP. [KRA,1-3-2].

MIKLI, Robert, Priidik m, s. 12.11.09, eluk. Tallinn, paemurdja. 27.07.41 mobiliseeriti Punaarmeesse. [ZEV II köide].

MIKMAN, Hans, Mihkel ka Mikmann m, s. 14.11.11 Läänemaa Vigala v., eluk. Tallinn, Lembitu 25-1, 6 kl., autojuht, Tallinna Toidukaubastu. 27.07.41 mobiliseeriti Punaarmeesse, Arhangelski obl. Kotlas, 117. töökolonn, kokk, Eesti korpus, 1.laskurpolk. [ERAF kart. 23; ZEV II köide].

MIKMAN, Harald, Karl m, eluk. Tallinn. 1941 mobiliseeriti Punaarmeesse, Eesti korpus, 300. laskurpolk, seersant, 05.10.44 langes sõjas. [KRA,9-4-2].

MIKMANN, August, Aleksander m, s. 12.09.09 Järvamaa Paide v., eluk. Tallinn, Väike-Ameerika 19-5, 6 kl., põllutööline, transporditööline. 27.07.41 mobiliseeriti Punaarmeesse, Arhangelski obl. Kotlas, 113 (117) töökolonn, Eesti korpus, 30.12.42 teadmata kadunud Velikije Luki all. [ERAF kart. 23; ZEV II köide; V.Luki in memoriam]. Täpsustamine: sünd. ka 12.09.1908.

MIKMANN, Johannes, Aleksander m, s. 27.03.17, eluk. Järvamaa, talupidaja. 22.07.41 mobiliseeriti Punaarmeesse. [ZEV II köide].

MIKOLAHIN, Aleksander, Ivan m, s. 23.11.18, eluk. Petserimaa, ajateenija, tegevväelane. 1941 saadeti sunniviisil Venemaale. [ZEV IV köide].

MIKONE, **Voldemar, August** m, s. 20.09.19 Virumaa Sõmeru v. Kabala k., eluk. Erra v. Sonda, 6 kl., põllutööline, autojuht-mehaanik, traktorist, motorist, ajateenija, tegevväelane. 1941 saadeti sunniviisil Venemaale, rindel kuni 01.10.41, Sverdlovski obl. Revda, 936. ehituspataljon, Eesti korpus, 283. tankitõrjepataljon, leitnant, 06.10.44 langes sõjas. [ERAF kart. 23; ZEV IV köide; KRA,9-4-2].

MIKORI, **Rudolf, Johannes** m, s. 14.05.08 Harjumaa, eluk. Tallinn, Kopli 2, 5 kl., talupidaja, teenistuja, 22.07.41 mobiliseeriti Punaarmeesse, arr. 24.10.43, trib. 06.11.43, §58-10 lg.2, 10+3, nõukogudevastane propaganda. [ZEV II köide,R2].

MIKOV, **Arnold, August** m, s. 08.08.12, eluk. Tallinn, autojuht. 28.07.41 mobiliseeriti Punaarmeesse. [ZEV II köide].

MIKOVITŠ, **August, Mikk** m, s. 21.08.14, eluk. Tallinn, paemurrutööline. 27.07.41 mobiliseeriti Punaarmeesse. [ZEV II köide].

MIKRJUKOV, **Konstantin, Ivan** m venelane, s. 25.04.13, eluk. Tartu, 8 kl., kinomehaanik, Tartu Õlletehas, õllemeister. 1941 vabatahtlikuna hävituspataljonis, rindel, 273. polk, Eesti korpus, 917. laskurpolk. [ERAF kart. 23].

MIKRJUKOV, **Nikifor, Peeter** m, s. 28.05.1896, eluk. Tallinn, tubakalõikaja tubakavabrikus. 27.08.41 mobiliseeriti Punaarmeesse. [ZEV II köide].

MIKS, **Adolf-Ernst, Tõnis** m, s. 03.01.04, eluk. Tallinn, autojuht ja omanik. 22.08.41 mobiliseeriti Punaarmeesse. [ZEV II köide].

MIKS, **Karl, August** m Venemaa eestlane, s. 1923, eluk. Leningrad. 1942 Eesti korpus. [A.K. kaust 6]. [RU].

MIKSER, **Meinhard, Rudolf** m, s. 1925, eluk. Nõmme, Põllu 40-1. 1944 mobiliseeriti Punaarmeesse, Eesti korpus, 21.04.45 langes Läti Kuramaa. [KRA,1-3-1; KRA,9-4-2].

MIKSON, **Arnold** m, s. 1913, eluk. Tallinn. 1941 mobiliseeriti Punaarmeesse, Eesti korpus. [A.K. kaust 12].

MIKSON, **Arnold, Daniel** m, s. 25.12.22 Tartu, Uus tn., eluk. Tallinn, Narva mnt. 39-2, 6 kl., asfalditööline, Asfalditrust. 02.07.41 mobiliseeriti Punaarmeesse, Balaši linnas, Kuibõševi obl. 1722.töökolonn, Eesti korpus, 27. laskurpolk. [ERAF kart. 23; ZEV II köide].

MIKSON, **Arnold, Gustav** m, s. 30.06.22 Tartumaa Kudina v., eluk. Tallinn, Tatari 14-5a, 6 kl., elektrik, Baltiiskis "Narkomstroi". 07.41 mobiliseeriti Punaarmeesse, Komi ANSV, raudtee ehitusel, Eesti korpus, 1.laskurpolk, arr. 18.08.45, trib. 16.04.46, §17-58-1b, 58-11, 20a, Komi ANSV, vab. 02.03.60.[ERAF kart. 23; R2].

MIKSON, **Artur, August** m, s. 19.09.12 Rakvere, eluk. Tallinn, Õle 25-8, 6 kl., pagar, kraavitööline, puusepp paaditööstuses "Kiil". 27.07.41 mobiliseeriti Punaarmeesse, Udmurdi ANSV Kambarka, 791. ehitus-töökolonn, Eesti korpus, 1. laskurpolk. [U.Usai 2R; ERAF kart. 23].

MIKSON, **Elmar** m, s. 1920, eluk. Tallinn. 1941 Punaarmee, Eesti korpus, 779. suurtükiväepolk. [A.K. kaust 11].

MIKSON, **Elmar, Daniel** m, s. 28.10.12 Tartumaa Luunja v., eluk. Tallinn, 6 kl., kingsepp, miilits, Tallinna II jaoskond. 07.41 mobiliseeriti Punaarmeesse, Kostroma obl., NKVD spetslaagris, Eesti korpus. [ERAF kart. 23].

MIKSON, **Elmar, Gustav** m Venemaa eestlane, s. 07.09.22 Peterburi kub, eluk. Leningradi obl, 5 kl., traktorist traktorijaamas. 1941 mobiliseeriti Punaarmeesse, Eesti korpus, laskur. [ERAF kart. 23].

MIKSON, **Johannes, August** m, s. 29.03.08 Virumaa, eluk. Tallinn, Tartu mnt. 59-2, 6 kl., tööline Meretranspordis. 27.07.41 mobiliseeriti Punaarmeesse, Udmurdi ANSV Kambarka, 791. ehitus-töökolonn, Eesti korpus, 917, 925 laskurpolk, 10.01.43 teadmata kadunud Velikije Luki all. [ERAF kart. 23; V.Luki in memoriam].

MIKSON, **Vladimir, Roman** m Venemaa eestlane, s. 11.19 Peterburi kub, eluk. Leningradi obl. Slutski raj, 10 kl., õpetaja. 1941 mobiliseeriti Punaarmeesse, Eesti korpus, 354. laskurpolk. [ERAF kart. 23].

MIKU, **Viktor, Helena** m, s. 09.04.13, eluk. Tallinn, kullassepp. 27.07.41 mobiliseeriti Punaarmeesse. [ZEV II köide].

MIKULIN, **Ivan, Jakov** m venelane, s. 1921 Petserimaa Kamenka k., eluk. Petserimaa Irboska v. Kamenka k., 6 kl., kalur, põllutööline. 07.41 mobiliseeriti Punaarmeesse, Molotovi obl., kolhoositööline, Eesti korpus, 27. laskurpolk. [ERAF kart. 23].

MIKULIN, **Jakob, Grigori** en ka Jakob m venelane, s. 15.10.22 Mustvee, eluk. Tallinn, 6 kl., põllutööline, laohoidja kütuselaos, Balti Laevastik. 22.07.41 mobiliseeriti Punaarmeesse, Sverdlovski obl. Rež, 788. ehitus-töökolonn, Eesti korpus, 27. laskurpolk, 13.12.42 langes Maksimovo k. all. [ERAF kart. 23; ZEV II köide; KRA,9-4-2; V.Luki in memoriam].

MIKULIN, **Peeter, Jakov** m, s. 1912, eluk. Petserimaa, põllutööline. 27.07.41 mobiliseeriti Punaarmeesse. [ZEV II köide].

MIKUMÄGI, **Eduard, Jaan** m, s. 20.12.08 Harjumaa Kurna v., eluk. Hageri v. Ohulepa k., 6 kl., ehitustöö, põllumees. 22.07.41 mobiliseeriti Punaarmeesse, Arhangelski obl., 856. ehitustöökolonn, Eesti korpus, 300. laskurpolk, 08.01.43 langes Velikije Luki all. [ERAF kart. 23; V.Luki in memoriam].

MIKUVITS, **August, Mikk** m, s. 21.08.14 Harjumaa Peningi v., eluk. Tallinn, Paala 5-1, 4 kl., põllutöö, paemurdja Lasnamäel. 07.41 mobiliseeriti Punaarmeesse, Tšeljabinski obl. Tšebarkul, 794. ehitus-töökolonn, Eesti korpus, 917. laskurpolk. [ERAF kart. 23].

MIKVELD, **Jaan, Aleksei** m Venemaa eestlane, s. 24.12.21 Omski obl, eluk. Omski obl. Vassise raj, 4 kl., põllutööline, kolhoositööline. 1941 mobiliseeriti Punaarmeesse, Eesti korpus, 917. laskurpolk. [ERAF kart. 23].

MILBACH, **K.** m. 1942 Eesti korpus. [A.K. kaust 9].

MILBERG, **Eduard, Jaak** m, s. 28.11.22 Järvamaa, eluk. Järvamaa Särevere v, 4 kl., põllutööline, traktorist. 05.07.41 mobiliseeriti Punaarmeesse, Tšeljabinski obl. Tšeljabinsk, 1044. töökolonn, Eesti korpus, 23. suurtükipolk. [ERAF kart. 23; ZEV II köide]. Täpsustamine: sünd. ka 10.11.1922.

MILDEBERG, **Aleksander, Jüri** m, s. 14.03.02 Harjumaa Saku v., eluk. Tallinn, kõrgh., kunstnik, graafik, fotograaf. 07.41 mobiliseeriti Punaarmeesse, Baškiiri ANSV Birski raj., kolh. "Lenini Tee", laohoidja, Eesti korpus, 7. laskurdiviis, fotograaf. [ERAF kart. 23].

MILDEBERG, **Jaan, Jakob** m, s. 23.05.08, eluk. Tallinn, ehitustööline. 27.07.41 mobiliseeriti Punaarmeesse. [ZEV II köide].

MILDER, **Aleksander, Jaak** m Venemaa eestlane, eluk. Kalmõki ANSV. 1942 Eesti korpus, 12.42 langes Velikije Luki all. [V.Luki in memoriam]. [RU].

MILDER, **Julius, Jüri** m, s. 25.06.08 Läänemaa, eluk. Läänemaa Asuküla v. Mägari k., 3 kl., põllutööline. 10.08.41 mobiliseeriti Punaarmeesse, Kuibõševi obl. Bezõmjanka, 1340. töökolonn, maakaevaja, Eesti korpus, surn. 17.11.42. [U.Usai IR; ERAF kart. 23; ZEV II köide]. Täpsustamine: sünd. ka 01.01.1908.

MILDER, **Karl, Peeter** m Venemaa eestlane, eluk. Jaroslavli obl. 1942 Eesti korpus, 12.42 langes Novo-Selenino k. all. [V.Luki in memoriam]. [RU].

MILDOV, **Eduard** m. 07.41 mobiliseeriti Punaarmeesse, 25.08.41 pääses hukkuvalt laevalt "Eestirand". [Linna Teataja 14.09.41].

MILIAN, **Eduard, Gothard** m, s. 17.07.01, eluk. Tallinn, ametnik. 23.08.41 mobiliseeriti Punaarmeesse. [ZEV II köide].

MILISTE, **Aleksander, Eduard** m, s. 08.09.14, eluk. Järvamaa, lihttööline. 22.07.41 mobiliseeriti Punaarmeesse. [ZEV II köide].

MILISTE, **August, Eduard** m, s. 26.10.21, eluk. Tartumaa, ajateenija, tegevväelane. 1941 saadeti sunniviisil Venemaale. [ZEV IV köide].

MILISTFER, **Elmar, Jaan** m, s. 09.01.20, eluk. Viljandimaa, põllutööline. 03.07.41 mobiliseeriti Punaarmeesse. [ZEV II köide].

MILISTVER, **Johan, Jakob** m, s. 08.10.20, eluk. Viljandimaa, põllutööline. 05.07.41 mobiliseeriti Punaarmeesse. [ZEV II köide].

MILISTVER, **Karl, Jaan** m, s. 24.09.20 Viljandimaa Tuhalaane v., eluk. Tuhalaane v. Ivaski t., 4 kl., põllutööline. 03.07.41 mobiliseeriti Punaarmeesse, Kirovi obl. sõjaväes, Tšeljabinski obl. UAZ Kamensk-Uralski, 860. ehitus-töökolonn, Eesti korpus, 27. laskurpolk. [ERAF kart. 23; ZEV II köide]. Täpsustamine: sünd. ka 19.09.1920.

MILJAN, **Herman** m, s. 16.10.19, eluk. Viljandimaa Hummuli v., põllupidaja, kutsealune. 06.41 saadeti sunniviisil Venemaale, oli saksa sõjavangis Königsbergis, jäi Saksamaale. [ERA,R-1606-1-187,lk35].

MILJAND, **Kalju, Jakob** m, eluk. Valgamaa. 1941 Punaarmee, Eesti korpus, 921. laskurpolk, 18.03.45 teadmata kadunud. [KRA,9-4-2].

MILJASTE, **Elmar-Voldemar, Madis** m, s. 06.10.14 Järvamaa Ambla v., eluk. Harjumaa Peningi v. Kivilo, 4 kl., mölder, ehitustööline, puutööline, Harju Maakonnavalitsus. 22.07.41 mobiliseeriti Punaarmeesse, Arhangelski obl., 856. ehitus-töökolonn, lihttööline, Eesti korpus, 921. laskurpolk, 21.12.42 teadmata kadunud Alekseikovo k. all. [ERAF kart. 23; ZEV II köide; V.Luki in memoriam].

MILJONOV, **Ivan** m. 07.41 mobiliseeriti Punaarmeesse, 25.08.41 pääses hukkuvalt laevalt "Eestirand". [Linna Teataja 18.09.41].

MILJUKOV, **Mihail, Aleksei** m, s. 17.11.22, eluk. Petserimaa, põllutööline. 03.07.41 mobiliseeriti Punaarmeesse. [ZEV II köide].

MILJUKOV, **Nikolai, Aleksei** m, s. 20.04.20, eluk. Petserimaa, lihttööline. 03.07.41 mobiliseeriti Punaarmeesse. [ZEV II köide].

MILJUKOV, **Vassili, Aleksei** m, eluk. Viljandi. 1941 Punaarmee, Eesti korpus, 300. laskurpolk, leitnant, 12.10.44 langes sõjas. [KRA,9-4-2].

MILK, **Aleksander, Jaak** in. ka Jakob m, s. 16.03.12 Harjumaa Iru v., eluk. sama, 5 kl., põllutööline. 21.07.41 mobiliseeriti Punaarmeesse, Arhangelski obl., tööpataljon, teetööline, Eesti korpus, 921. laskurpolk, 21.12.42 teadmata kadunud Alekseikovo k. all. [ERAF kart. 23; V.Luki in memoriam].

MILK, **Aleksander, Karl** m Venemaa eestlane, s. 02.09.22 Kalinini obl, eluk. sama, 6 kl., lõhkaja. 14.06.41 rindel, 90. suurtükipolk, 19.laskurdiviis, Eesti korpus, 779. suurtükipolk, 05.01.43 langes Velikije Luki all. [ERAF kart. 23; V.Luki in memoriam].

MILK, **Evald, Jaak** m, s. 03.03.22, eluk. Harjumaa, põllutööline. 26.07.41 mobiliseeriti Punaarmeesse. [ZEV II köide].

MILK, **Harald, Anton** m, s. 01.11.19, eluk. Harjumaa, ajateenija, tegevväelane. 25.06.41 saadeti sunniviisil Venemaale. [ZEV IV köide].

MILK, **Heinrich, Jaak** m, s. 19.10.19, eluk. Harjumaa, ajateenija, tegevväelane. 1941 saadeti sunniviisil Venemaale. [ZEV IV köide].

MILK, **Karl, Jaak** m, s. 26.06.13 Harjumaa Iru v., eluk. Iru v. Muuga k., 6 kl., kivitööline, Maanteede Talitus. 22.07.41 mobiliseeriti Punaarmeesse, Arhangelski obl., 892. tööpataljon, Eesti korpus, 1.laskurpolk. [ERAF kart. 23].

MILK, **Leonid, Mihkel** en ka Leo m, s. 15.07.15 Harjumaa Iru v., eluk. sama, 6 kl., transporditööline, Esimene Eesti Fosforiidi Tehas Maardus. 22.07.41 mobiliseeriti Punaarmeesse, Arhangelski obl., tööpataljon, Eesti korpus, 1.laskurpolk. [ERAF kart. 23; ZEV II köide].

MILK, **Manivald** m, s. 1921, eluk. Tartumaa Otepää. 1941 mobiliseeriti Punaarmeesse, 27. laskurpolk. [A.K. kaust 4-8].

MILK, **Richard-Johannes, Hans** m, s. 04.05.19, eluk. Viljandimaa, põllutööline, ajateenija, tegevväelane. 28.06.41 saadeti sunniviisil Venemaale. [ZEV IV köide].

MILKOP, **Johannes, Hans** m, s. 14.01.01, eluk. Harjumaa. Õlletehasetööline. 20.08.41 mobiliseeriti Punaarmeesse. [ZEV II köide].

MILKOV-PANIN, **Aleksei, Georgi** m. 1941 mobiliseeriti Punaarmeesse, Eesti korpus, 27. laskurpolk, 09.11.44 surma teade ENSV Sõjakomissariaati. [KRA,9-4-3].

MILL, **Arnold-Johannes, Abel** m, s. 19.10.19, eluk. Virumaa Kohtla v., põllutööline, ajateenija, tegevväelane. 05.41 saadeti sunniviisil Venemaale, oli saksa sõjavangis Königsbergis, vab. Valgas 09.11.41. [ZEV IV köide; ERA,R-1606-1-187,lk35].

MILL, **Haldo, Mart** m, s. 09.12.21 Viljandimaa, eluk. Pärnumaa Saarde v. Jäärja as., 8 kl., põllutööline, raamatupidaja Tarvastu v. 03.07.41 mobiliseeriti Punaarmeesse, Sverdlovski obl. UAZ, 82. tööpataljon, Eesti korpus, 249. laskurdiviis. [ERAF kart. 23].

MILLENU, **Vassili, Semjon** m, s. 1922. 1941 mobiliseeriti Punaarmeesse, surn. 05.04.42. [U.Usai IR].

MILLER m, müürsepp. 1941 mobiliseeriti Punaarmeesse, Kolomna, surn. 10.42 nõrkusesse. [ERA,1608-2-409,lk157].

MILLER m, talupidaja. 1941 mobiliseeriti Punaarmeesse, Andreapol, surn. 11.42 nõrkusesse. [ERA,1608-2-409,lk157].

MILLER, **Albert, Jakob** m, s. 10.11.08, eluk. Virumaa Narva, tööline. 26.07.41 mobiliseeriti Punaarmeesse. [ZEV II köide].

MILLER, **Aleksander** m, s. 19.01.16, eluk. Pärnu, põllutööline. 06.41 saadeti sunniviisil Venemaale, oli saksa sõjavangis Königsbergis, vab. Valgas 09.11.41. [ERA,R-1606-1-187,lk35].

MILLER, **Aleksander, Aleksander** m, s. 23.05.12, eluk. Virumaa Narva, kalur. 26.07.41 mobiliseeriti Punaarmeesse. [ZEV II köide].

MILLER, **Aleksander, Ivan** m, s. 05.02.08, eluk. Saaremaa, põllutööline. 03.08.41 mobiliseeriti Punaarmeesse. [ZEV II köide].

MILLER, **Aleksander, Juhannes** in ka Johan m, s. 25.07.10 Harjumaa, eluk. Tallinn, Ahju 8-3, 6 kl., tisler, tööline V.Kingissepa nim. puupapi vabrikus. 28.07.41 mobiliseeriti Punaarmeesse, Arhangelski obl. Krasnoborski raj., 111. töökolonn, Stabolski metsapunkt, Eesti korpus. [ERAF kart. 23; ZEV II köide]. Täpsustamine: sünd. ka 31.07.1910.

MILLER, **Aleksander, Jüri** m, s. 11.12.16 Tallinn, eluk. Tallinn, Tulika 4-1, 11 kl., mereväelane, Punalaevastiku saatelaev "Pikker". 08.08.41 mobiliseeriti Punaarmeesse, Sverdlovski obl. Ivdel, Kamenka, Maslovo tööüksustes, Eesti korpus, 1. laskurpolk. [ERAF kart. 23; ZEV II köide].

MILLER, **Alfred** m, eluk. Läänemaa Koluvere v. Laukna k. 27.07.41 mobiliseeriti Tallinnas, tööpataljon, Eesti korpus, tapeti kodus pärast sõja lõppu. [A.K. tööpat. meenutused].

MILLER, **Anton, Joosep** m Venemaa eestlane, s. 14.10.20 Kalmõki ANSV Esto-Haginka k., eluk. sama, 7 kl., maamõõtja. 30.01,42 mobiliseeriti Punaarmeesse, Eesti korpus, 27. laskurpolk. [ERAF kart. 23]. [ru].

MILLER, **Arnold-Aleksander, Jaan** m, s. 13.10.08, eluk. Tallinn, Saaremaa Kuressaare. ENSV Pedagoogiline Kirjastus, korrektor. 27.07.41 mobiliseeriti Punaarmeesse. [ZEV II köide; Aulik; ERA,R-1842-1-52,lk65].

MILLER, **Artur, Andrei** m Venemaa eestlane, s. 31.01.22 Kalinini obl, eluk. Krasnodari krai Ivanovsk, 7 kl., lukksepp, traktorist, kolh. "13. Oktoober". 1941 mobiliseeriti Punaarmeesse, Eesti korpus, laskur. [ERAF kart. 23]. [ru].

MILLER, **August, Jaan** m, s. 09.09 Harjumaa Varbola v., eluk. sama, 6 kl., põllutööline. 22.07.41 mobiliseeriti Punaarmeesse, Arhangelski obl., töökolonnis, Eesti korpus. [ERAF kart. 23; ZEV II köide].

MILLER, **August, Juhan** m, s. 14.11.08 Pihkva kub, eluk. Tartu, Tööstuse 30-20, 6 kl., raadiomontöör, ehitus-maaler, operatiivvolinik, Raudtee Miilits Tartu liini jsk. 07.41 mobiliseeriti Punaarmeesse, Tatari ANSV Tsipinski raj. Sredni Kušketi k., kolhoosis, Eesti korpus, 300. laskurpolk, 14.12.42 surnud haavadesse Fedorihha k. all. [ERAF kart. 23; V.Luki in memoriam].

MILLER, **August, Villem** m, eluk. Tallinn. 1941 suvel mobiliseeriti, Sverdlovski obl. Rež, tööpataljon, saatus teadmata, ka surma teade Sõjakomissariaati 09.11.44. [A.K. tööpat.; KRA,9-4-3].

MILLER, **Endel, Ivan** m Venemaa eestlane, s. 24.07.22 Peterburi kub, eluk. Leningradi obl. Krasnogvardeiski raj. Melnitsa k., keskh., õpilane. 1942 Eesti korpus, 27. laskurpolk, ratsaluurerühm. [ERAF kart. 23; A.K. kaust 13; ERAF kart. 6-2]. [ru].

MILLER, **Erhard, Johan** m, s. 08.02.18, eluk. Tallinn, tööline elektrijaamas. 28.07.41 mobiliseeriti Punaarmeesse. [ZEV II köide].

MILLER, **Ermil, Jossif** m Venemaa eestlane, s. 16.11.15 Esto-Hitšinsk, eluk. Stalingrad, 9 kl., terasesulataja, tehas "Krasnõi Oktjabr". 1942 Eesti korpus. [ERAF kart. 23].

MILLER, **Eugen, Julius** en ka Evgeni m, s. 13.12.19 Moskva, eluk. Kuressaare, Kopli 3, 11 kl., õpilane, ajateenija, tegevväelane. 06.41 saadeti sunniviisil Venemaale, rindel kuni 30.09.41, Sverdlovski obl. Sverdlovsk, 1007. töökolonn, Eesti korpus, 23. suurtükipolk. [ERAF kart. 23; ZEV IV köide].

MILLER, **Feliks, Ado** m. 1941 mobiliseeriti Punaarmeesse, Eesti korpus, 917. laskurpolk, 14.12.44 surma teade Sõjakomissariaati. [KRA,9-4-3].

MILLER, **Fjodor, Karl** m, s. 08.08.20 Kroonlinn, eluk. Järvamaa Lustivere Neanurme k. 1941 Punaarmee, Eesti korpus, 27. laskurpolk, automaatrood, võttis osa Velikije Luki, Eesti ja Kuramaa lahingutest. [ERAF kart. 6-2].

MILLER, **Fjodor, Ossip** m Venemaa eestlane, s. 29.01.09 Omski obl. Jurjevo k, eluk. Tšeljabinski obl. Krasnoarmeiski raj, 5 kl., autojuht, ekspediitor. 1942 Eesti korpus, 1. laskurpolk. [ERAF kart. 23]. [ru].

MILLER, **Georg, Juhan** in ka Jüri m, s. 15.06.20 Tallinn, eluk. Tallinn, Soo 12-6, tööstuskool, treial, joonestaja, tehas "Ilmarine". T02.07.41 Punaarmee, 16. polk, Tatari ANSV Kaasan, Tšeljabinski obl. Tšeljabinsk, 1046. töökolonn, treial tsingivabrikus, Eesti korpus, 7. laskurdiviis, 354. laskurpolk, surn. 10.08.42 kõhutüüfusesse, Porošino. [U.Usai IR; ERAF kart. 23; ZEV II köide; KRA,9-4-7].

MILLER, **Glingold, Oskar** m, s. 1924 Pihkva, eluk. Võru. 1941 Punaarmee, Eesti korpus, 927. laskurpolk. [ERAF kart. 6-2].

MILLER, **Gustav, Johannes** m, s. 1920, eluk. Tallinn, Raua 43-10, vulkaniseerija. 13.12.44 mobiliseeriti Eesti Laskurkorpusesse. [KRA,1-3-2].

MILLER, **Harri** m. Viidi koos väeosaga Venemaale, jäi kadunuks lahinguis 07/08.41. [ct].

MILLER, **Heino, Ernst** m, s. 1923, eluk. Viljandimaa. 1941 mobiliseeriti Punaarmeesse. [A.K. kaust 6-94].

MILLER, **Heinrich-Anton, Anton** m, s. 14.01.21 Tallinn, eluk. Tallinn, Tüve 37-2, 6 kl., tisler, mööbelsepp, tehas nr. 463. 02.07.41 mobiliseeriti Punaarmeesse, Tatari ANSV Zelenodolsk, 617. ehitus-töökolonn, Eesti korpus, 354. laskurpolk. [ERAF kart. 23; ZEV II köide].

MILLER, **Hindrek, Karl** m Venemaa eestlane, s. 07.24 Krasnojarski krai, eluk. Krasnojarski krai Karatuzi raj, kirjaoskamatu, kolhoosnik, kolh. "Koit". 25.09.42 mobiliseeriti Punaarmeesse, Eesti korpus, 1. laskurpolk. [ERAF kart. 23]. [ru].

MILLER, **Jaan, Ants** m, s. 14.06.16, eluk. Tallinn, hobusemees. 27.07.41 mobiliseeriti Punaarmeesse. [ZEV II köide].

MILLER, **Jaan, Jaan** m, s. 1911, eluk. Tallinn. 1941 mobiliseeriti Punaarmeesse, surn. 01.08.42, maetud Sverdlovski obl. Kamõšlovi kalmistu. [U.Usai 2R; A.K. kaust 12; KRA,9-4-2].

MILLER, **Jaan, Jaan** m, s. 21.09.11 Harjumaa Varbola v., eluk. Tallinn, Virmalise 12-5, 6 kl., lukksepp, tööstus "Kommunaar". 28.07.41 mobiliseeriti Punaarmeesse, Arhangelski obl. Arhangelsk, 1110. ehitus-töökolonn, sadamaehitus, Eesti korpus, 300. laskurpolk. [ERAF kart. 23; ZEV II köide]. Täpsustamine: sünd. ka 21.09.1912.

MILLER, **Johannes, Pauline** n, s. 1916 Saaremaa Torgu v., eluk. Tallinn, Suur-Patarei 21b-14, tööline. 26.01.45 mobiliseeriti Punaarmeesse, arr. 11.12.48, trib. 05.03.49, §58-1a, 10a, Arhangelski obl. Kargopollag, vab. 05.02.55. KBF. [KRA,1-3-1; R1].

MILLER, **Joosep** m, s. 18.01.16, eluk. Viljandimaa Lustivere v., põllutööline. 06.41 saadeti sunniviisil Venemaale, oli saksa sõjavangis Königsbergis, vab. Valgas 09.11.41. [ERA,R-1606-1-187,lk35].

MILLER, **Jüri, Martin** m, s. 07.09.25 Tallinn, eluk. Tallinn, Heina 33-1, 7 kl., muusik, Tallinna Jalaväe Sõjakooli orkester, ajateenija, tegevväelane. 15.07.41 saadeti sunniviisil Venemaale, Tallinna Jalaväe Sõjakooli orkester, Eesti korpus, muusik, 921. laskurpolk. [ERAF kart. 23; Ojakäär2; ZEV IV köide].

MILLER, **Karl, Jaan** m Venemaa eestlane, s. 25.07.1897 Peterburi kub, eluk. Karjala Soome Povenetsi as., 3 kl., lihttööline, Valgemere-Balti kanal Stalini nim. 1941 Punaarmees, 172. laskurpolk Puškinos, Eesti korpus. [ERAF kart. 23]. [ru].

MILLER, **Mihhail, Georgi** m, s. 25.10.02 Tartumaa, eluk. Tallinn-Nõmme, Näituse 3-3, 7 kl., kaupluse juhataja, 21.08.41 mobiliseeriti Punaarmeesse, arr. 13.11.44, trib. 30.01.45, §58-1b, 10+5, koostöö sakslastega. [ZEV II köide].

MILLER, Mihhail, Mihhail m, s. 1916, eluk. Tallinn, Raua 45-9, laskja. 1945 mobiliseeriti Eesti Laskurkorpusesse, EGMP Vohr. [KRA,1-3-2].

MILLER, Oskar, August m, s. 1915, eluk. Harjumaa. 1941 mobiliseeriti Punaarmeesse, 10.01.43 teadmata kadunud Velikije Luki all. [V.Luki in memoriam].

MILLER, Oskar, Mart m, s. 1918, eluk. Nõmme, Endla 11-3, autojuht. 1944 mobiliseeriti "ENSV Majandusse". [KRA,1-3-4].

MILLER, Paul m. 07.41 mobiliseeriti Punaarmeesse, 25.08.41 pääses hukkuvalt laevalt "Eestirand". [Linna Teataja 16.09.41].

MILLER, Richard, Jakob m, s. 28.05.07 Virumaa Narva, eluk. Virumaa Narva, Uusküla 14-5, 4 kl., kuduja. 26.07.41 mobiliseeriti Punaarmeesse, Sverdlovski obl. Rež, 787. tööpataljon, arr. 26.12.41, erin. 07.10.42, §58-2, 58-11, 10a, Tagillag, nõukogudevastase grupi liige Punaarmees. [ZEV II köide; cb; R2 ar 28559].

MILLER, Rudolf, Aleksander m, s. 1909, eluk. Harjumaa. 1941 Punaarmee, Eesti korpus, 921. laskurpolk. [A.K. kaust 7; ERAF kart. 6-2].

MILLER, Rudolf, Villem m Venemaa eestlane, s. 24.05.24 Krasnojarski krai Karatuzi raj, eluk. sama, 4 kl., kolhoosnik, kolh. "Zarja". 1942 Eesti korpus. [ERAF kart. 23]. [ru].

MILLER, Teodor, Karl m. 1941 mobiliseeriti Punaarmeesse, tööpataljon, Eesti korpus, elas 1989 Põltsamaal. [A.K. tööpat. kart., tööpat. täiendused].

MILLER, Udo-Lembit, Eduard en ka Uno-Lembit m, s. 27.06.21, eluk. Tallinn, kudumisvabriku tööline. 03.07.41 mobiliseeriti Punaarmeesse, maetud Sverdlovski obl. Kamõšlovi kalmistu. [U.Usai 2R; ZEV II köide].

MILLER, V. m. Eesti korpus 1942-1944, major, surn. 08.10.44 Tehumardi. [Uraalidest 246].

MILLER, Valter, Johannes m, s. 18.04.13 Harjumaa Kernu v., eluk. sama, 8 kl., maaler, puusepp, raamatukogu juhataja. 22.07.41 mobiliseeriti Punaarmeesse, Arhangelski obl., Tšerkassovos sildade ehitustöödel, Eesti korpus, 249. laskurdiviis, 921. laskurpolk. [ERAF kart. 23; ERAF kart. 6-2].

MILLER, Viktor, Georgi m. 1941 mobiliseeriti Punaarmeesse, Eesti korpus, 20.03.45 surma teade Sõjakomissariaati. [KRA,9-4-3].

MILLER, Villem, Jaan m, s. 13.07.14 Läänemaa Oru v., eluk. Tallinn, Kodu 23-5, 6 kl., kingsepp, Sõjaväekaubastu. 21.08.41 mobiliseeriti Punaarmeesse, Leningradi obl. Rahja, 93. üksikehituspataljon, Eesti korpus, kokk. [ERAF kart. 23; ZEV II köide]. Täpsustamine: sünd. ka 13.07.1904.

MILLER, Vladimir, Anton m Venemaa eestlane, s. 12.08.13 Kalmõki ANSV, eluk. Kalinini obl. Toropets, Široko-Severnaja 83, 11 kl., poliittöötaja sõjaväes. 1941 Loode rindel, pataljoni komissar kuni 10.41, Eesti korpus, politruk, hukkus 08.10.44 Tehumardi lahingus. [ERAF kart. 23; Korpusepoisid lk188]. [ru].

MILLER, Voldemar, Jüri m, s. 08.02.01, eluk. Tallinn, Tondi 18, üleajateenija, tegevväelane, veebel. 06.41 saadeti sunniviisil Venemaale, oli saksa sõjavangis Königsbergis, vab. Valgas 09.11.41. [ZEV IV köide; ERA,R-1606-1-187,lk35].

MILLERMANN, Boris, Konstantin-August m, s. 30.08.14 Tallinn, eluk. Tallinn-Nõmme, Koidula 18,11.kl., kontoriametnik, Saku õlletehas, õllemeistri abi. 22.07.41 mobiliseeriti Punaarmeesse, Arhangelski obl., 873. tööpataljon, Eesti korpus, 354. laskurpolk. [ERAF kart. 23].

MILLERT, Amanda, Eduard n, s. 06.09.19 Tartu, eluk. sama, 6 kl., trükitööline, voltija trükikojas "Kommunist". 07.41 mobiliseeriti Punaarmeesse, Kuibõševi obl. Staraja Maina raj., kolh. "Kirov", Eesti korpus, sanitar. [A.K. kaust 5-7; ERAF kart. 23].

MILLERT, Arkadi m, eluk. Rakvere. 1941 mobiliseeriti Punaarmeesse, Eesti korpus. [A.K. kaust 12].

MILLERT, Elmar m, s. 1917, eluk. Tartu. 1941 mobiliseeriti Punaarmeesse, Eesti korpus. [A.K. kaust 5-2].

MILLERT, Elmar, Eduard m, s. 03.03.12 Tartu, eluk. sama, keskh., lukksepp, plekksepp, metallitööline, Tartumaa Parteikomitee instruktor, partisanide gruppide organiseerija, 1941 hävituspataljon. 07.41 mobiliseeriti Punaarmeesse, Tšeljabinski obl. Tšebarkul, 794. ehitus-töökolonn, komissar, Eesti korpus, 917. laskurpolk, politruk, võttis osa Velikije Luki, Eesti ja Kuramaa lahingutest. [ERAF kart. 23; ERAF kart. 6-2].

MILLERT, Linda, Eduard n, s. 18.01.22 Tartu, eluk. sama, 6 kl., tööline kingsepa artellis "Soliid", pealisnaha tööline. 07.41 mobiliseeriti Punaarmeesse, Kuibõševi obl. Staraja Maina raj., kolh. "Kirov", tööline, Eesti korpus, sanitar. [A.K. kaust 5-7; ERAF kart. 23].

MILLES, Georg m, s. 25.04.06. 06.41 saadeti sunniviisil Venemaale, oli saksa sõjavangis Königsbergis, jäi Saksamaale. [ERA,R-1606-1-187,lk35].

MILLES, Jüri, Reinhold m, s. 25.04.06, eluk. Tartu, leitnant, riigikaitseõpetaja, tegevväelane. 28.06.41 saadeti sunniviisil Venemaale. [ZEV IV köide].

MILLESTE, August m, eluk. Tartumaa Ropka v. 06.41 saadeti sunniviisil Venemaale, oli saksa sõjavangis Liibavis, vabanes 20.12.41. [ERA,R-1606-1-187,lk92].

MILLI, Ruuben, Gustav m, s. 09.02.07, eluk. Nõmme, Põllumehe 46, ka Petseri, üleajateenija, tegevväelane, nooremseersant. 26.06.41 saadeti sunniviisil Venemaale, oli saksa sõjavangis Königsbergis, jäi Saksamaale. [ZEV IV köide; ERA, R-1606-1-187,lk35].

MILLIMETS, Hermann, Pauline m, s. 28.05.13, eluk. Harjumaa, puusepp. 22.07.41 mobiliseeriti Punaarmeesse. [ZEV II köide].

MILLING, August ka Miling m, eluk. Lääne mk. 1941 mobiliseeriti Punaarmeesse, surn. 01.42 nõrkusesse. [ERA,1608-2-409, lk180].

MILLING, August, Eduard m Venemaa eestlane, s. 1914, eluk. Leningradi obl. 1942 Eesti korpus, 07.01.43 surn. haavadesse Fedorihha k. all. [V.Luki in memoriam]. [RU].

MILLING, August, Gustav m, s. 1908, eluk. Tallinn, Kotka 7-7, autojuht. 17.03.45 mobiliseeriti "ENSV majandusse". [KRA,1-3-4]. Täpsustamine: mittekõlbulik BVM-i pataljonis.

MILLING, Johannes m, eluk. Läänemaa Koluvere v. Laukna k. 22.07.41 mobiliseeriti Haapsalus, surn. [A.K. tööpat.].

MILLISTE umbes 26-aastane m, eluk. Järvamaa Väinjärve v. Preedi as. 1941 mobiliseeriti Punaarmeesse, Arhangelski obl. Haritonovo, surn. 01.42 kõhutõppe. [ERA,1608-2-409,lk180].

MILLISTE, August m, s. 26.10.19, ajateenija. 06.41 saadeti sunniviisil Venemaale, oli saksa sõjavangis Liibavis ja Miitavis, vabanes ca 20.12.41. [ERA,R-1606-1-187,lk90].

MILLISTE, Osvald, Eduard m, s. 13.02.20 Harjumaa Varbola v., eluk. Keila v. Niitvälja mõis, 3 kl., põllutööline, Eesti Seemneviljaühisus. 03.07.41 mobiliseeriti Punaarmeesse, Udmurdi ANSV Tšur, 134. töökolonn, metsatööline, Eesti korpus. [ERAF kart. 23; ZEV II köide].

MILLNER, Haim, Šepšel m juut, s. 14.02.1899 Eesti, eluk. Tallinn, 2 kl., rätsep rätsepa töökojas. 07.41 mobiliseeriti Punaarmeesse, Turkmeeni NSV Turkestani raj., kolhoosis, Eesti korpus, rätsepatöökoja juhataja. [ERAF kart. 23].

MILT, Edgar, Ants in ka Hans m, s. 26.02.08 Harjumaa Keila v., eluk. sama, 6 kl., põllutööline, kalur. 22.07.41 mobiliseeriti Punaarmeesse., Vologda obl. Kuštšuba, 232. ehitus-töökolonn, puusepp, Eesti korpus, 921. laskurpolk, 21.12.42 teadmata kadunud Alekseikovo k. all. [U.Usai 2R; ERAF kart. 23; ZEV II köide; V.Luki in memoriam].

MILTON, Eduard, Eduard m Venemaa eestlane, s. 15.11.20 Novosibirski obl. Mariisk, eluk. sama, 6 kl., tisler, artell "Mebelštšik". 1941 mobiliseeriti Punaarmeesse, 967. laskurpolk, Eesti korpus. [ERAF kart. 23].

MILVEK, Anton, Uno m, s. 1919, eluk. Tallinn, Suur-Karja 4-4. 19.04.45 mobiliseeriti Punaarmeesse, jaotuspunkt. [KRA,1-3-1].

MILWERE, Georg, Jüri ka Milvere m, s. 16.11.1888 Harjumaa, eluk. Tallinn, Kolde 41-1, 6 kl., ajakirjanik, kontoriametnik, Merelaevanduse kontor, remonttöökoda, reservohvitser. 08.08.41 mobiliseeriti Punaarmeesse, Sverdlovski obl. Ivdeli raj., Keskkooli majandusjuhataja, Eesti korpus, 1. laskurpolk. [ERAF kart. 23; ZEV II köide].

MIN, Aleksander, Maali m, s. 16.02.11 Harjumaa Saue v., eluk. Harjumaa Saku, 2 kl., vabrikutööline, Saku Õlletehas. 22.07.41 mobiliseeriti Punaarmeesse, Arhangelski obl. Kimža, 859. ehitustöökolonn, Eesti korpus, 1. laskurpolk. [ERAF kart. 23].

MINA, Johannes, Aleksander m, s. 1922, eluk. Tartumaa. 1941 mobiliseeriti Punaarmeesse, 26.12.42 surn. haavadesse Fedorihha k. all. [V.Luki in memoriam].

MINAJEV, Feodor, Sergei m, eluk. Virumaa. 1941 Punaarmee, Eesti korpus, langes sõjas. [KRA,9-4-2].

MINAJEV, Ilja, Peeter m venelane, s. 01.08.07 Petserimaa Senno v., eluk. sama, 2 kl., puusepp, ehitusel Narvas. 26.07.41 mobiliseeriti Punaarmeesse, Sverdlovski obl. Rež, 787. ehitustöökolonn, Eesti korpus. [ERAF kart. 23].

MINAJEV, Mihhail, Timofei m venelane, s. 23.07.16 Petserimaa Senno v., eluk. Tallinn, 4 kl., lihttööline, Ehitustrust nr.3. 07.41 mobiliseeriti Punaarmeesse, Arhangelski obl., 896. tööpataljon, Eesti korpus, 1. laskurpolk. [ERAF kart. 23].

MINDENBRIT, Artur, Jüri m, s. 1909, eluk. Läänemaa. 1941 mobiliseeriti Punaarmeesse, 21.12.42 teadmata kadunud Alekseikovo k. all. [V.Luki in memoriam].

MINEV, Peeter, Nikolai m, s. 29.12.13, eluk. Tallinn, laojuhataja. 27.07.41 mobiliseeriti Punaarmeesse. [ZEV II köide].

MINHE, Leonhard, Anna m, s. 1924, eluk. Tallinn, Villardi 1-13, laohoidja. 1945 mobiliseeriti Eesti Laskurkorpusesse, Tallinna meresadam. [KRA,1-3-2].

MININ, Aleksander, Georg m venelane, s. 13.07.11 Narva, eluk. Narva, Lootuse 16-2, 3 kl., autojuht, majavalitseja, Narva Linna TK majandusosakond. 26.07.41 mobiliseeriti Punaarmeesse, Sverdlovski obl. Rež, 787. ehitus-töökolonn, lihttööline, Eesti korpus, 300.laskurpolk. [ERAF kart. 23].

MININ, Aleksander, Gerassim m venelane, s. 13.06.15 Eesti, eluk. Virumaa Narva v., 6 kl., tööline, talupoeg, NKVD piirkondlik volinik. 1941 Punaarmees, Eesti korpus, 1.laskurpolk. [ERAF kart. 23].

MININ, Fjodor, Ivan m Venemaa eestlane, eluk. Arhangelski obl. 1942 Eesti korpus, 09.01.43 langes Velikije Luki all. [V.Luki in memoriam]. [RU].

MININ, Georgi, Gerassim m venelane, s. 04.22 Virumaa, eluk. Virumaa Narva v. Uusküla, 8 kl., tisler. 1941 Tjumen, Tallinna Jalaväe Sõjakool, kursant, Eesti korpus, leitnant. [ERAF kart. 23].

MININ, Illarion, Semjon m venelane, s. 05.11.07 Petserimaa Rootova v., eluk. Narva-Jõesuu, Koidu 37, 3 kl., tisler. 07.41 mobiliseeriti Punaarmeesse, Sverdlovski obl., tööpataljon, Eesti korpus, laskur. [ERAF kart. 23].

MININ, Stepan, Stepan m, s. 02.11.19, eluk. Petserimaa, põllutööline, ajateenija, tegevväelane. 27.06.41 saadeti sunniviisil Venemaale. [ZEV IV köide].

MININ, Vassili, Semjon m venelane, s. 12.15 Petseri, eluk. Narva, 4 kl., puusepp Linnavalitsuse juures. 07.41 mobiliseeriti Punaarmeesse, Sverdlovski obl. Rež, 787. ehitus-töökolonn, Eesti korpus, hobusemees. [U.Usai 2R; ERAF kart. 23].

MININ, Vladimir m. 07.41 mobiliseeriti Punaarmeesse, 25.08.41 pääses hukkuvalt laevalt "Eestirand". [Linna Teataja 26.09.41].

MINJAILOV, Ivan, Nazar m, s. 1915, eluk. Tallinn, Lastekodu 17-5, lukksepp. 1945 mobiliseeriti Eesti Laskurkorpusesse, Tallinna Meresadam. [KRA,1-3-2].

MINJAJEV, Ivan, Peeter ka Minajev, in. ka Pjotr m venelane, s. 04.11.09 Petserimaa Senno v., eluk. Senno v. Podgramje k., 4 kl., põllumees, lihttööline Tallinnas. 07.41 mobiliseeriti Punaarmeesse, Arhangelski obl., 859. ehitus-töökolonn, tööline, Eesti korpus, 917. laskurpolk, 05.01.43 teadmata kadunud Velikije Luki all. [ERAF kart. 23; KRA,9-4-2; V.Luki in memoriam].

MINJAJEV, Roman, Pavel m, s. 1913 Tallinn, eluk. Tallinn, Kingissepa 25-1, Karu 25-1, kinodirektor. 17.04.45 mobiliseeriti Punaarmeesse, jaotuspunkt, arr. 08.03.52, ENSV ÜK otsus 24.04.52, §58-3, 58-10, 10+3, 10.01.55 väh. 10a, Baškiiri ANSV Salavat, vab. 29.05.56. [KRA,1-3-1,4; R1].

MINJAKOV, Aleksei, Ivan m, s. 1918, eluk. Tallinn, Kivimurru 12-10, lukksepp. 1945 mobiliseeriti Eesti Laskurkorpusesse. [KRA, 1-3-2].

MINKIN, Ivan m. 07.41 mobiliseeriti Punaarmeesse, 25.08.41 pääses hukkuvalt laevalt "Eestirand". [Linna Teataja 28.09.41].

MINKOV, Nikolai, Dmitri m venelane, s. 04.12.14 Virumaa Vask-Narva, eluk. Virumaa Remniku k., 4 kl., kingsepp, kollektiiv "Punane Saabas". 07.41 mobiliseeriti Punaarmeesse, Arhangelski obl. Ekonomija, 1110. ehitus-töökolonn, Eesti korpus, 27. laskurpolk. [ERAF kart. 23].

MINN, Aleksander, Maali m, s. 1911, eluk. Harjumaa. 1941 Punaarmee, Eesti korpus, 7. laskurdiviis, 300. laskurpolk. [ERAF kart. 6-2].

MINNIK, Artur m. 07.41 mobiliseeriti Punaarmeesse, 25.08.41 pääses hukkuvalt laevalt "Eestirand". [Linna Teataja 10.09.41].

MINNO, Endel m. 1941 mobiliseeriti Tallinnas, Kuibõšev, tööpataljon, Eesti korpus. [A.K. tööpat. kart.].

MINO, Romuald, August m, s. 18.02.20 Peterburi, eluk. Leningrad, keskh., kunstnik, artell "Foto-Izol". 1942 Eesti korpus, laskur. [ERAF kart. 23].

MINSKER, Ruven, Leivi in ka Leib m juut, s. 02.01.09 Tartu, eluk. Tallinn, Liivalaia 98-3, 5 kl., jalanõude pealsetetegija, Tööstuskaubastu. 07.41 mobiliseeriti Punaarmeesse, Alma-Ata, kolhoosis, Eesti korpus, 27. laskurpolk. [ERAF kart. 23].

MINSKI, Aleksandr, Aleksei m venelane, s. 25.11.24 Petserimaa, eluk. Vana Irboska, 6 kl., kombainer-traktorist. 07.41 mobiliseeriti Punaarmeesse, Mari ANSV, traktorist, Eesti korpus, 1. laskurpolk. [ERAF kart. 23].

MINSKI, Mihhail, Aleksander m venelane, s. 18.06.12 Petserimaa Irboska v., eluk. Tallinn, 7 kl., graniidilihvija, miilitstöötaja, 7. osakond. 07.41 mobiliseeriti Punaarmeesse, Tšeljabinski obl. UAZ, 685. ehitus-töökolonn, lukksepp, Eesti korpus. [ERAF kart. 23].

MINSKI, Nikolai, Aleksei m venelane, s. 30.04.23 Petserimaa Irboska v., eluk. Petseri. Õpilane tööstuskoolis. 1941 Tjumen, Tallinna Jalaväe Sõjakool, kursant, Eesti korpus, 300. laskurpolk. [ERAF kart. 23].

MINSKI, Vladimir, Vassili m, s. 1924, eluk. Petserimaa, pagaripoiss, ajateenija, tegevväelane. 1941 saadeti sunniviisil Venemaale. [ZEV IV köide].

MINTEL, Adolf, Jaan m, s. 21.04.12 Narva, eluk. Narva, Rüütli 26-4, 8 kl., arveametnik, Linaketramise Manufaktuur. 26.07.41 mobiliseeriti Punaarmeesse, Sverdlovski obl. Rež, 787. ehitustööpataljon, Eesti korpus, kirjutaja, sanitarpataljon. [ERAF kart. 23; A.K. kaust 8].

MINTSERIS, Vladimir, Eduard m, s. 16.12.10, eluk. Virumaa Narva, vabrikutööline. 28.07.41 mobiliseeriti Punaarmeesse. [ZEV II köide].

MIRA, Eduard, Juhan m, s. 11.02.06 Narva, eluk. Tallinn, Raudtee 38-5, 11 kl., arveametnik, Põllumajanduspank. 08.08.41 mobiliseeriti Punaarmeesse, Sverdlovski obl. Kapaluhha rdtj., laadija, Eesti korpus. [ERAF kart. 23].

MIRANENKOV, Ivan, Jefim m. 1941. a. mobiliseeriti Punaarmeesse, maetud Sverdlovski obl. Kamõšlovi kalmistu. [U.Usai 2R].

MIRBAH, German, August m Venemaa eestlane, s. 09.05.08, eluk. Leningrad, keskh., pearaamatupidaja, NKVD Leningradi lähistel. 1942 Eesti korpus, 779. suurtükipolk. [ERAF kart. 23].

MIRK, Einhard m, s. 1922, eluk. Harjumaa. 1941 Punaarmee, Eesti korpus, 921. laskurpolk. [A.K. kaust 7].

MIRK, Reinhold, Jüri m, s. 12.02.18 Pärnu, eluk. Tallinn, Soo 37-4, keskh., raudteelane, kantseleiametnik, majavalitseja, Tallinna Linna Elamutevalitsus. 08.08.41 mobiliseeriti Punaarmeesse, Sverdlovski obl. Irbit, Volkovi metsatööstus, Eesti korpus, 1. laskurpolk. [ERAF kart. 23].

MIRKA, Hans, Jaan m, s. 08.02.12 Venemaa, eluk. Saaremaa Kuressaare, Proletari 10, Pruuli 10, 6 kl., pagar-leivategija, fotograaf. 01.08.41 mobiliseeriti Punaarmeesse, Tšeljabinski obl. Tšebarkul, 794. ehitus-töökolonn, Eesti korpus, 925. laskurpolk, 03.01.43 teadmata kadunud Velikije Luki all, oli saksa sõjavangis Polotskis ja teistes laagrites. [ERAF kart. 23; ERA,R-1606-1-187,lk174; V.Luki in memoriam].

MIRKA, Heino, Aadu m, s. 02.22 Viljandimaa, eluk. Viljandimaa Mustla, 8 kl., põllutööline, ökonomist. 04.07.41 mobiliseeriti Punaarmeesse, Sverdlovski obl. UAZ, 821. ehitus-töökolonn, lihttööline, Eesti korpus, 354. laskurpolk. [ERAF kart. 23; ZEV II köide]. Täpsustamine: sünd. ka 02.1921.

MIRKA, Karl, Jaan m, s. 1921, eluk. Viljandi, automehaanik. 03.07.41 mobiliseeriti Punaarmeesse. [ZEV II köide].

MIRMA, Ernhalt-Friedrich, Hans en ka Ernald, in ka Ants m, s. 09.12.13 Tallinn, eluk. Tallinn, Pärnu mnt. 95-7, 9 kl., elevaatori järelvaataja tselluloosivabrikus, raamatupidaja, aednik, Elamutevalitsus. 27.07.41 mobiliseeriti Punaarmeesse, Arhangelski obl. Kotlas, 117. töökolonn, Eesti korpus, 1. laskurpolk. [ERAF kart. 23; ZEV II köide; A.K. kaust 6-23].

MIRMA, Jaan, Tõnis m, s. 15.02.19, eluk. Pärnumaa Paikuse v., tekstiilitööline, ajateenija, tegevväelane. 06.41 saadeti sunniviisil Venemaale, oli saksa sõjavangis Königsbergis, vab. Valgas 09.11.41. [ZEV IV köide; ERA,R-1606-1-187,lk35].

MIRMA, Jüri, Peeter m, s. 16.04.06, eluk. Tallinn, puusepp. 22.08.41 mobiliseeriti Punaarmeesse. [ZEV II köide].

MIRMA, Rudolf, Hans m, s. 27.01.12 Läänemaa Märjamaa v., eluk. Harjumaa Raikküla v. Kabala k., 4 kl., põllutööline. 22.07.41 mobiliseeriti Punaarmeesse, Vologda obl., tööpataljon, Eesti korpus. [ERAF kart. 23].

MIRME, Jaan, Madis m, s. 07.10.02, eluk. Tallinn, ehitusmeister. 21.08.41 mobiliseeriti Punaarmeesse. [ZEV II köide].

MIRME, Madis, Madis m, s. 1905, eluk. Tallinn, ehitustööline. 21.08.41 mobiliseeriti Punaarmeesse. [ZEV II köide].

MIRME, Oskar, Eduard m, s. 03.10.14 Pärnumaa Halinga v., eluk. Läänemaa Vigala v., 6 kl., põllutööline vanemate talus. 22.07.41 mobiliseeriti Punaarmeesse, Jelan, ehituspataljon, Eesti korpus, 7., 249. laskurdiviis. [Lääne Sõna; ERAF kart. 23].

MIRODVORSKI, Nikolai, Vassili m, s. 1909, eluk. Võrumaa. 1941 mobiliseeriti Punaarmeesse. [A.K. kaust 6-77].

MIROFANOVA, Emma, Aleksandr n, s. 05.19 Valga, eluk. Valga, Side 10-1, keskh., müüja, Kaubanduskooperatiiv. 1941 Eesti korpus, medõde. [ERAF kart. 23].

MIROLJUBOV, Nikolai, Artemi m, s. 1919, eluk. Petserimaa, ajateenija, tegevväelane. 28.06.41 saadeti sunniviisil Venemaale. [ZEV IV köide].

MIRONENKO, Feodor, Ivan m venelane, s. 06.02.21 Petserimaa Kulje v., eluk. Kehra, 6 kl., vabrikutööline. 07.41 mobiliseeriti Punaarmeesse, Udmurdi ANSV Iževski obl., 135. töökolonn, metsatöödel, Eesti korpus, 249. laskurdiviis. [ERAF kart. 23].

MIRONENKO, Mihhail m, s. 1923, eluk. Petserimaa. 1941 mobiliseeriti Punaarmeesse, 24.12.42 langes Malahhovo k. all. [V.Luki in memoriam].

MIRONENKOV, Vassili Jefim m, s.1903, eluk. Tallinn, 07.41 mobiliseeriti Punaarmeesse, 25.08.41 pääses hukkuvalt laevalt "Eestirand", 30.12.44 mobiliseeriti teist korda Punaarmeesse, sadam, 63. tagavarapolk. [Linna Teataja 18.09.41; KRA,1-3-1].

MIRONOV, Issai, Zahhar m venelane, s. 08.01.20 Tartumaa Peipsiääre v. Kasepea k., eluk. Tartu, 4 kl., müürsepp, hoonete ehitus. 1941 Punaarmee, Saraatov, Eesti korpus, 925. laskurpolk. [ERAF kart. 23].

MIRONOV, Pjotr, Aleksei m Venemaa eestlane, eluk. Moskva obl. 1942 Eesti korpus, 12.42 langes Velikije Luki all. [V.Luki in memoriam]. [RU].

MIROŠNIKOV, Mihail, Peeter m, s. 1915. 1941 Punaarmee, Eesti korpus, 1944 langes Saaremaal, kapten, roodukomandör. [ERAF kart. 6-2].

MIROŠNIKOV, N. m. 1941 mobiliseeriti Punaarmeesse, Eesti korpus, surn. 1942. [A.K. kaust 5-6].

MIROŠNIKOV, Sinovi m. 07.41 mobiliseeriti Punaarmeesse, 25.08.41 pääses hukkuvalt laevalt "Eestirand". [Linna Teataja 20.09.41].

MIROTVORSKI, Nikolai, Vassili m, s. 07.09, eluk. Tallinn, puusepp, vabrikutööline. 21.08.41 mobiliseeriti Eestis. Augusti lõpul viidi mootorpurjeka "Õrnega" Hankosse. 02.12.41 paigutati aurikule "Jossif Stalin". Miinitõkke otsa jooksnud laevalt päästsid kohalikud kalurid. [Eesti Sõna 10.12.41; ZEV II köide; A.K. kaust 6-97].

MIROV, **Mihhail, Sergei** m, eluk. Petserimaa. 1941 Punaarmee, leitnant, 03.44 teadmata kadunud. [KRA,9-4-2].

MIROV, **Nikolai, Jaan** m, s. 13.03.09, eluk. Tallinn, rätsep. 27.07.41 mobiliseeriti Punaarmeesse. [ZEV II köide].

MIRRING, **Alfred-Aleksander, Toomas** m, s. 20.06.14 Harjumaa Keila v., eluk. Tallinn, Madara 13-16, 6 kl., lukksepp, tekstiilitööline, vabrik "Keila". 27.07.41 mobiliseeriti Punaarmeesse, Tšeljabinski obl. Zlatoust, 793. ehitus-töökolonn, Molotovi obl. Zakamsk, 792. ehitus-töökolonn, 354. laskurpolk. [ERAF kart. 23].

MIRRING, **Karl, Toomas** en ka Karel m, s. 18.06.11 Harjumaa Keila v., eluk. Tallinn, Madara 13-8, 4 kl., tekstiilitööline, Balti Manufaktuur. 27.07.41 mobiliseeriti Punaarmeesse, Tšeljabinski obl. Zlatoust, 793. ehitus-töökolonn, Eesti korpus, 354. laskurpolk, 18.12.42 langes Velikije Luki all. [ERAF kart. 23; ZEV II köide; V.Luki in memoriam].

MIRSKI, **Aleksandr, Vassili** m venelane, s. 17.12.06 Petseri, eluk. Tartu, Raekoja 100-4, 3 kl., kalur, lihttööline. 21.07.41 mobiliseeriti Punaarmeesse, Arhangelski obl. Arhangelsk, 1110. ehitus-töökolonn, Eesti korpus, 921. laskurpolk, 12.42 langes Mihhalki k. all. [ERAF kart. 23; ZEV II köide; V.Luki in memoriam].

MIRSKI, **Peeter, Vassili** m, s. 1916, eluk. Tartu, vabrikutööline. 25.07.41 mobiliseeriti Punaarmeesse. [ZEV II köide].

MIRSKI, **Timofei, Vassili** m venelane, s. 04.03.05 Petserimaa, eluk. Tartu, Raekoja 100-4, 4 kl., kaevur Kiviõlis, Riigipanga inkassaator. 07.41 mobiliseeriti Punaarmeesse, Usbeki NSV, Fergana, NKVD, Eesti korpus, 300. laskurpolk. [ERAF kart. 23].

MIRT m, eluk. Virumaa. 1941 mobiliseeriti Punaarmeesse, Kolomnast üle 24 tunni loata äraoleku pärast anti kohtu alla ja mõisteti 6 aastat töölaagrit. [ERA,1608-2-409].

MIRT, **Arvo, Henri** m, s. 1918 Tartu, eluk. Tartu, 2. Haavakliinik, keskh. Oli arvatud koos väeosaga Punaarmee koosseisu, arr. 08.04.41, trib. 14.04.41, §58-10, 193-7, 7+3. [R2 ar 23212].

MIRT, **Eino, Hendrik** m, s. 25.11.07 Virumaa Narva, eluk. Virumaa Kiviõli, Muru 151-2, 3 kl., kaevur, õlivabrikutööline. 28.07.41 mobiliseeriti Punaarmeesse, tööpataljon, Eesti korpus, 921. laskurpolk, 28.12.42 teadmata kadunud Velikije Luki all. [ERAF kart. 23; ZEV II köide; V.Luki in memoriam]. Täpsustamine: sünd. ka 25.06.1907.

MIRT, **Johannes-Voldemar, Rudolf** m, s. 27.06.09 Narva, eluk. Harjumaa Kõnnu v. Viinistu k. Heigi t., 4 kl., kalur, põllutööline. 21.07.41 mobiliseeriti Punaarmeesse, 25.08.41 pääses hukkuvalt laevalt "Eestirand", Arhangelski obl. Ust-Pinega, 856. ehitus-töökolonn, Eesti korpus, laskur. [Linna Teataja 28.09.41; ERAF kart. 23; ZEV II köide].

MIRT, **Nikolai, Andrei** in ka Andres m, s. 12.01.1889 Narva, eluk. Tallinn, Liivalaia 46-11, keskh., relvameister, ökonomist, Kommunaalmajanduse Trust. 08.08.41 mobiliseeriti Punaarmeesse, Sverdlovski obl. Ivdel, tööüksus, lukksepp, puusepp, Eesti korpus, relvatehnik. [ERAF kart. 23; ZEV II köide].

MIRTÕNJUK, **Jakob, Jefim** m, s. 1918, eluk. Tallinn, Jakobsoni 47-5, kraanatööline. 1945 mobiliseeriti Eesti Laskurkorpusesse, Tallinna meresadam. [KRA,1-3-2].

MISENKO, **Aleksandr, Karl** m Venemaa eestlane, s. 16.06.14 Novosibirski obl, eluk. Baškiiri ANSV Ufaa, 5 kl., autojuht. 1942 Eesti korpus, 925. laskurpolk. [ERAF kart. 23].

MISERKS, **Viktor** m, s. 27.08.19, eluk. Harjumaa, kutsealune. 06.41 saadeti sunniviisil Venemaale, oli saksa sõjavangis Königsbergis, vab. Valgas 09.11.41. [ERA,R-1606-1-187,lk35].

MISERNJUK, **Boris, Nikolai** m, s. 01.03.14, eluk. Tallinn, töödejuhataja. 27.07.41 mobiliseeriti Punaarmeesse. [ZEV II köide].

MISERNJUK, **Georgi, Nikolai** m, s. 1917, eluk. Tallinn, ajateenija, tegevväelane. 1941 saadeti sunniviisil Venemaale. [ZEV IV köide].

MISLER, **Eduard, Jüri** m, s. 23.12.07 Harjumaa Rae v., eluk. Tallinn, Kaupmehe 5-11, 6 kl., äriagent, lukksepp, trükitööline trükikojas "Kommunist". 27.07.41 mobiliseeriti Punaarmeesse, Arhangelski obl. Arhangelsk, 1110, ehitus-töökolonn, vabrik "Krasnõi Kuznets", Eesti korpus, 925. laskurpolk, 31.12.42 langes Velikije Luki all. [Eesti Sõna 11.04.43; ERAF kart. 23; ZEV II köide; V.Luki in memoriam].

MISLER, **Heinrich, Jüri** m, s. 05.03.12, eluk. Tallinn, leivavedaja. 27.07.41 mobiliseeriti Punaarmeesse. [Eesti Sõna 11.04.43; ZEV II köide].

MISLER, **Rudolf, Jüri** m, s. 20.01.10 Harjumaa Rae v., eluk. Tallinn, Luite 1-1, 6 kl., lukksepp-mehaanik, tehas "Metallmärk". 27.07.41 mobiliseeriti Punaarmeesse, Arhangelski obl. Arhangelsk, 1110. ehitus-töökolonn, lukksepp, Eesti korpus, 249. laskurdiviis, hobusemees. [Eesti Sõna 11.04.43; ERAF kart. 23].

MISS, **Arnold, Jüri** m, s. 07.09.08 Tallinn, eluk. Tallinn, Raevalla 8-4, 6 kl., äriteenija lihakombinaadis. 27.07.41 mobiliseeriti Punaarmeesse, Sverdlovski obl. Krasnouralsk, 789. ehitus-töökolonn, Eesti korpus, pagar, 27. laskurpolk, siderood. [ERAF kart. 23; ERAF kart. 6-2].

MISS, **Harald** m, s. 1908, eluk. Viljandimaa. 1941 mobiliseeriti Punaarmeesse, Eesti korpus. [A.K. kaust 13].

MISSAROV, **Vladimir, Peeter** m venelane, s. 02.08.21 Virumaa, eluk. Virumaa Sillamäe, 6 kl., põllutööline, müürsepp ehitusel. 03.07.41 mobiliseeriti Punaarmeesse, Tšeljabinski obl. UAZ, 862. ehitus-töökolonn, Eesti korpus, 27. laskurpolk. [ERAF kart. 23; ZEV II köide]. Täpsustamine: sünd. ka 12.09.1921.

MISSING, **Ivan, Jüri** m. 1941 mobiliseeriti Punaarmeesse, 12.42 langes Velikije Luki all. [V.Luki in memoriam].

MISSO, **Paul, Juhan** m, eluk. Tallinn. 1941 Punaarmee, Eesti korpus, 925. laskurpolk, seersant, 26.12.42 teadmata kadunud. [KRA,9-4-2].

MISU, **Voldemar** m, s. 26.09.18, eluk. Rakvere, kutsealune. 06.41 saadeti sunniviisil Venemaale, oli saksa sõjavangis Königsbergis, vab. Valgas 09.11.41. [ERA,R-1606-1-187,lk35].

MIŠALAGIN, **Makar** m. 07.41 mobiliseeriti Punaarmeesse, 25.08.41 pääses hukkuvalt laevalt "Eestirand". [Linna Teataja 12.09.41].

MIŠALOV, **Pavel, Stepan** m, s. 1918, eluk. Tallinn, Uus-Sadama 11, elektrotehnik. 1945 mobiliseeriti Eesti Laskurkorpusesse. [KRA,1-3-2].

MIŠIN, **Mihhail, Ivan** m venelane, s. 20.09.14 Petserimaa, eluk. Harjumaa Paldiski, 4 kl., pagar, kingsepp, transporttööline. 07.41 mobiliseeriti Punaarmeesse, Kirovi obl. kolh. "Put k Novoi Žizni", Eesti korpus, 354. laskurpolk, 13.12.42 langes Novo-Selenino k. all. [ERAF kart. 23; V.Luki in memoriam].

MIŠIN, **Vassili, Ivan** m venelane, s. 14.05.17 Petserimaa Irboska v., eluk. Narva, 4 kl., puusepp raudteel. 07.41 mobiliseeriti Punaarmeesse, Uljanovski obl. Uljanovsk, Trust nr.21, puusepp, Eesti korpus, luuraja. [ERAF kart. 23].

MIŠJAK, Stanislav m. 07.41 mobiliseeriti Punaarmeesse, 25.08.41 pääses hukkuvalt laevalt "Eestirand". [Linna Teataja 13.09.41].

MIZERNJUK, Boris, Nikolai m venelane, s. 01.03.22 Novorossiisk, eluk. Tallinn, kõrgh., töödejuhataja, Trust "Betoon", kaitsetöödel Keilas. 07.41 mobiliseeriti Punaarmeesse, Arhangelski obl. Kotlas, lennuvälja ehitus, Slobodskoi, 111. töökolonn, Eesti korpus, 249. laskurdiviis, luuraja. [ERAF kart. 23].

MIZERNJUK, Georgi, Nikolai m venelane, s. 22.03.18 Tallinn, eluk. sama, kõrgh., konstruktor, Jalaväe Sõjakooli ülema autojuht. 1941 rindel, 378. laskurdiviis, tõlk, 6. laskurkorpus, Eesti korpus. [ERAF kart. 23].

MIZNA, Leopold-Robert, August m Venemaa eestlane, s. 04.12.19 Peterburi kub. Gdovi ringk, eluk. Leningradi obl, 8 kl., arveametnik, Gdovi metsamajand. 1942 Eesti korpus. [ERAF kart. 23].

MIZNA, Teodor, August m Venemaa eestlane, s. 09.02.21 Peterburi kub. Gdovi ringk, eluk. Leningradi obl. Gdovi raj, kõrgh., õpetaja. 1941 Ivanovo obl. Lakina as., vabrikus tööline, Eesti korpus, 27. laskurpolk. [ERAF kart. 23].

MITH, Vambola, Johannes m, s. 08.09.19, eluk. Tallinn, ajateenija, tegevväelane. 02.07.41 saadeti sunniviisil Venemaale. [ZEV IV köide].

MITIKOV, Aleksandr, Jaan in ka Ivan m eestlane, s. 21.07.11 Petserimaa, eluk. Petserimaa Kulje v. Krasnaja Gora k., 3 kl., kalamees, tööline Narva turbatööstuses. 07.41 mobiliseeriti Punaarmeesse, Kirovi obl. Kilmezi raj., metsatööline, Eesti korpus, 354. laskurpolk. [ERAF kart. 23; ZEV II köide].

MITIKOV, Mihhail, Ivan m venelane, s. 30.10.08 Petserimaa Krasnaja Gora k, eluk. sama, 3 kl., kalur, tööline Narva turbatööstuses. 07.41 mobiliseeriti Punaarmeesse, Arhangelski obl. Korjažma, 110. töökolonn, Eesti korpus, 925. laskurpolk. [ERAF kart. 23; ZEV II köide]. Täpsustamine: sünd. ka 30.10.1913.

MITIN, Mihail, Pavel m venelane, s. 23.11.21 Petserimaa, eluk. Petserimaa Irboska k., 4 kl., lihttööline. 07.41 mobiliseeriti Punaarmeesse, Gorki obl. Zakurski raj., kolhoosis põllutöödel, Eesti korpus, laskur, 27. laskurpolk, jefreitor, 12.06.44 langes sõjas. [ERAF kart. 23; KRA,9-4-2].

MITIN, Vassili, Aleksei m venelane, s. 13.01.08 Petserimaa, eluk. Harjumaa Järvakandi, 3 kl., põlluharija, tööline Järvakandi klaasitehases. 07.41 mobiliseeriti Punaarmeesse, Arhangelski obl., 858. ehitus-töökolonn, tööline, Eesti korpus, 28.12.42 langes sõjas, maetud Sverdlovski obl. Kamõšlovi kalmistu. [U.Usai 2R; ERAF kart. 23; KRA,9-4-2].

MITIN, Vassili, Vassili m venelane, s. 25.03.18 Petserimaa, eluk. Petserimaa Senno v. Viski k., 6 kl., lihttööline. 1941 Tallinna Jalaväe Sõjakool Slavgorodis, Eesti korpus, 921. laskurpolk, leitnant, 28.12.42 langes Smoljanino k. all. [ERAF kart. 23; KRA, 9-4-2; V.Luki in memoriam].

MITKOV, Aleksei, Trifon m Venemaa eestlane, eluk. Gorki obl. 1942 Eesti korpus, 06.01.43 langes Velikije Luki all. [V.Luki in memoriam]. [RU].

MITLET, Herman, Karl m, s. 1914. 1941 mobiliseeriti Punaarmeesse, 30.12.42 teadmata kadunud Velikije Luki all. [V.Luki in memoriam].

MITMAN, Eino, Vladimir m Venemaa eestlane, s. 07.21 Peterburi kub, eluk. Leningradi obl. Lupolovo k., 7 kl., traktorist, kolh. "Traktor". 1941 Punaarmees, Eesti korpus, 921. laskurpolk, 21.12.42 teadmata kadunud Alekseikovo k. all. [ERAF kart. 23; V.Luki in memoriam].

MITOP, Artur, Anna m, s. 1907, eluk. Tallinn, Toompuiestee 17a-23, tisler. 1945 mobiliseeriti Eesti Laskurkorpusesse, Tallinna meresadam. [KRA,1-3-2].

MITRI, Aleksander, Ants m, s. 1903, eluk. Harjumaa. 1941 mobiliseeriti Punaarmeesse, Eesti korpus, 921. laskurpolk, 21.12.42 teadmata kadunud Alekseikovo k. all. [V.Luki in memoriam; KRA,9-4-3].

MITRI, Georg, Georg m, s. 11.06.12 Valga, eluk. Tallinn, Süda 8-10, keskh., finantsökonomist, tuletikutööstus. 07.41 mobiliseeriti Punaarmeesse, Sverdlovski obl., Trust "Sverdles", metsatööline, Eesti korpus, 921. laskurpolk, leitnant, 28.12.42 langes Smoljanino k. all. [ERAF kart. 23; KRA,9-4-2; V.Luki in memoriam].

MITRJAGIN, Grigori, Kusma m venelane, s. 10.01.02 Petserimaa Irboska, eluk. sama, 4 kl., põllutööline, tee-ehitustel brigadir. 07.41 mobiliseeriti Punaarmeesse, Tatari ANSV, tehas "Lenin", metsatööline, Eesti korpus. [ERAF kart. 23].

MITROFANOV, Vladimir, Vassili m venelane, s. 07.20 Petserimaa Maškova k., eluk. Tartu, 4 kl., tisler, artell "Uus Kodu". 07.41 mobiliseeriti Punaarmeesse, Sverdlovski obl. Kirovgrad, 860. ehitus-töökolonn, Eesti korpus. [ERAF kart. 23].

MITS, Heino, Johannes m, s. 19.01.13, eluk. Tallinn, trükikoja omanik, raamatukaupmees üh. asjaajaja. 27.07.41 mobiliseeriti Punaarmeesse, teda nähti 09.42 Tšerbakulis. [ZEV II köide; cb].

MITT m. Punaarmee, Eesti korpus, 27. laskurpolk, 2. pataljoni sapööride komandör, leitnant. [Vend I/104].

MITT, Aksel, Johannes m, s. 07.10.22, eluk. Viljandimaa, põllutööline. 03.07.41 mobiliseeriti Punaarmeesse, Tšeljabinski obl. [ZEV II köide; ERA,R-1-2-41,lk55].

MITT, Albert, Aleksander m, s. 19.02.15 Tallinn, eluk. Tallinn, Liivalaia 92-5, 6 kl., arveametnik, artell "Tallinna Viljatöölised" juhataja. 27.07.41 mobiliseeriti Punaarmeesse, Sverdlovski obl. Krasnouralsk, 790. ehitus-töökolonn, Eesti korpus, sapöör. [ERAF kart. 23; ZEV II köide].

MITT, Albert, Jüri m, s. 30.01.11 Harjumaa Raikküla v., eluk. sama, 6 kl., laojuhataja peegliga klaasitööstuses. 27.07.41 mobiliseeriti Punaarmeesse, Sverdlovski obl. Rež, 788. ehitus-töökolonn, lihttööline, Eesti korpus, 779. suurtükipolk. [ERAF kart. 23; ZEV II köide].

MITT, Aleksei, Andres m, s. 13.07.21, eluk. Valgamaa, sepp. 03.07.41 mobiliseeriti Punaarmeesse. [ZEV II köide].

MITT, Ants, Jüri m, s. 19.09.09, eluk. Tallinn, konstaabel. 22.08.41 mobiliseeriti Punaarmeesse. [ZEV II köide].

MITT, Arnold, P. m, s. 1911 Pärnu. 1941 Punaarmee, Eesti korpus, 417. üksik sapööripataljon. [ERAF kart. 6-2].

MITT, August, Mihkel m, s. 17.11.16 Läänemaa Märjamaa v., eluk. Narva, Kiriku 42, 6 kl., mölder, Uus-Narva jahuveski. 26.07.41 mobiliseeriti Punaarmeesse, Sverdlovski obl. Rež, 788. ehitus-töökolonn, lihttööline, Eesti korpus, miinipildur. [Lääne Sõna; ERAF kart. 23].

MITT, Edgar, Karl m, s. 17.04.19, eluk. Tartumaa, ajateenija, tegevväelane. 1941 saadeti sunniviisil Venemaale. [ZEV IV köide].

MITT, Elmar, Charlotte in ka Scharlotte m, s. 15.11.08 Tartumaa, eluk. Tallinn, Koidula 30-2, 4 kl., motorist, Ehitustrust "Betoon". 27.07.41 mobiliseeriti Punaarmeesse, Molotovi obl. Zakamsk, 792. ehitus-töökolonn, Eesti korpus, 354. laskurpolk. [ERAF kart. 23; ZEV II köide]. Täpsustamine: sünd. ka 15.09.1908.

MITT, **Endel, Jakob** m, s. 28.08.20, eluk. Pärnumaa Are, põllutööline. 03.07.41 mobiliseeriti Punaaarmeesse. [ZEV II köide; A.Pajunurm Pärnumaa].

MITT, **Endel, Juhan** in ka Hilda m, s. 22.10.22 Tartumaa Kambja v., eluk. Tartu, Linna 5, 8 kl., maaler. 04.07.41 mobiliseeriti Punaarmeesse, Sverdlovski obl. UAZ, ehitus-töökolonn, maaler, Eesti korpus, 917. laskurpolk. [ERAF kart. 23; ZEV II köide].

MITT, **Erich, Mihkel** m, s. 01.08.20 Pärnumaa Tammiste v., eluk. Pärnumaa Paikuse, 6 kl., lihttööline, autobaas. 03.07.41 mobiliseeriti Punaarmeesse, Kuibõševi obl. Kuibõšev, 1340. töökolonn, Eesti korpus, 1. laskurpolk. [ERAF kart. 23; A.Pajunurm Pärnumaa].

MITT, **Erich, Samuel** m, s. 19.01.10 Viljandimaa Pärsti mõis, eluk. Viljandi, Vene 11-3, 9 kl., ehitustööline, SARK rajoonivolinik Viljandimaal. 07.41 mobiliseeriti Punaarmeesse, Tšeljabinski obl. Nikolajevski k. kolh. "Novõi Puth", lihttööline, Eesti korpus, 27. laskurpolk, 24.12.42 langes Velikije Luki all. [ERAF kart. 23; V.Luki in memoriam].

MITT, **Georg, Martin** m, s. 11.12.20, eluk. Pärnumaa Sindi, tekstiilitööline. 02.07.41 mobiliseeriti Punaarmeesse. [ZEV II köide].

MITT, **Henrich, Juhan** m, s. 15.01.12 Tallinn, eluk. Tallinn. Sõle 24-8, 8 kl., autojuht, limonaaditehas "Talko". 27.07.41 mobiliseeriti Punaarmeesse, 28.07.41 öösel viidi laevaga nr.29 Venemaale, Udmurdi ANSV Kambarka, 791. ehitus-töökolonn, motorist, Eesti korpus. [Eesti Sõna 04.04.43; ERAF kart. 23].

MITT, **Jaan, Jakob** m, s. 28.04.20, eluk. Pärnumaa, põllutööline. 03.07.41 mobiliseeriti Punaarmeesse. [ZEV II köide].

MITT, **Jaan, Juhan** m, s. 05.11.12 Viljandimaa Uue-Võidu v., eluk. Tallinn, Küti 9-3, 4 kl., lihttööline, lauatehas. 27.07.41 mobiliseeriti Punaarmeesse, Sverdlovski obl. Rež, 788. ehitus-töökolonn, tööline, Eesti korpus, 921 laskurpolk, 21.12.42 teadmata kadunud Alekseikovo k. all. [ERAF kart. 23; V.Luki in memoriam].

MITT, **Johan, Karl** m, s. 25.11.13 Valgamaa Leebiku v., eluk. Tallinn-Nõmme, Pärna 6-3, 6 kl., tööline, Tallinna Toidukaubastu. 27.07.41 mobiliseeriti Punaarmeesse, Sverdlovski obl. Krasnouralsk, 790. ehitus-töökolonn, Eesti korpus, 354. laskurpolk. [ERAF kart. 23].

MITT, **Johannes, Jaan** m, s. 19.12.12 Valga, eluk. Tallinn, Suur-Laagri 14-2, 6 kl., pagar, kondiiter, laotööline, Tallinna Meretransport. 07.41 mobiliseeriti Punaarmeesse, Sverdlovski obl. Zlatoust, 793. ehitus-töökolonn, mullatööline, Eesti korpus, 300. laskurpolk. [ERAF kart. 23].

MITT, **Johannes, Johan** in ka Juhan m, s. 09.07.07 Pärnu, eluk. Virumaa Vaivara v. Sillamäe a-k, 9 kl., puusepp põlevkivitööstuses. 26.07.41 mobiliseeriti Punaarmeesse, Arhangelski obl. Holmogorõ, 6. tööpataljon, Eesti korpus, 7. laskurdiviis. [ERAF kart. 23; ZEV II köide].

MITT, **Juhan, Liisu** ka Mith m, s. 17.01.1899, eluk. Tallinn, laotööline. 22.08.41 mobiliseeriti Punaarmeesse. [ZEV II köide].

MITT, **Karl, Jaan** m, s. 02.10.18, eluk. Pärnumaa Suigu v., ajateenija, tegevväelane. 06.41 saadeti sunniviisil Venemaale, oli saksa sõjavangis Königsbergis, vab. Valgas 09.11.41. [ZEV IV köide; ERA,R-1606-1-187,lk35].

MITT, **Karl, Villem** m, s. 20.07.05, eluk. Tallinn, üleajateenija. 22.07.41 mobiliseeriti Punaarmeesse. [ZEV II köide].

MITT, **Lembit, Eduard** m, s. 1925, eluk. Tartumaa. 1941 mobiliseeriti Punaarmeesse, 1942 Eesti korpus. [A.K. kaust 6-98, kaust 10].

MITT, **Martin, Märt** m, s. 19.09.22, eluk. Pärnumaa, masinisti õpilane. 03.07.41 mobiliseeriti Punaarmeesse. [ZEV II köide].

MITT, **Meinhard, Johannes** m, s. 17.12.07 Virumaa lisaku v., eluk. sama, 2 kl., põllutööline. 26.07.41 mobiliseeriti Punaarmeesse, Arhangelski obl. Kotlas, 119 (117) töökolonn, Eesti korpus, 779. suurtükipolk. [ERAF kart. 23].

MITT, **Oskar, Heinrich** m, s. 30.07.17 Harjumaa Tõdva v., eluk. sama, 6 kl., tööline, paberivabrik. 27.07.41 mobiliseeriti Punaarmeesse, Molotovi obl. Zakamsk, 792. ehitus-töökolonn, Eesti korpus, 1., 354. laskurpolk, 09.01.43 langes sõjas. [ERAF kart. 23; KRA,9-4-2].

MITT, **Richard, Hendrik** m, s. 1911, eluk. Tallinn, meremees. 20.07.41 mobiliseeriti Punaarmeesse. [ZEV II köide].

MITT, **Robert, Jaan** m, s. 27.12.07, eluk. Tallinn, gümnaasium, autojuht, tehnik, varustusalatöötaja. 27.07.41 mobiliseeriti Punaarmeesse, Sverdlovski obl. Kedrovka, 789. ehituskolonn. [ZEV II köide; ERA,R-1-2-40,lk6].

MITT, **Rudolf, Johannes** m, s. 17.09.14 Virumaa lisaku v., eluk. Kohtla v., 5 kl., tööline tehases "Kohtla-Järve". 27.07.41 mobiliseeriti Punaarmeesse, Arhangelski obl. Baika, 110. töökolonn, puusepp, Eesti korpus, 925 laskurpolk, 29.12.42 surnud haavadesse Velikije Luki all. [ERAF kart. 23; V.Luki in memoriam].

MITT, **Tiit, Aleksander** m, s. 03.04.13 Tallinn, eluk. Tallinn-Nõmme, Lomonossovi 39, 6 kl., kantseleiametnik, ajateenija, tegevväelane 180. laskurdiviis Nõmmel. 1941 saadeti sunniviisil Venemaale, rinnetel, Eesti korpus. [ERAF kart. 23; ZEV IV köide].

MITT, **Ulrich, Rosete** m, s. 17.12.13, eluk. Tallinn, kelner. 27.07.41 mobiliseeriti Punaarmeesse. [ZEV II köide].

MITT, **Voldemar, Johannes** en ka Valter m, s. 1911, eluk. Tallinn, Pühavaimu 7-4, majandusjuhataja. 06.02.45 mobiliseeriti Punaarmeesse, ehituspatajon, Kesktelegraaf, 17.09.46 surma teade ENSV Sõjakomissariaati. [KRA,1-3-1,2; KRA,9-4-3].

MITTENDORF, **Karl, August** m Venemaa eestlane, s. 1916, eluk. Leningradi obl. 1942 Eesti korpus, 07.01.43 langes Velikije Luki all. [V.Luki in memoriam]. [RU].

MITTER, **Karl, Johan** m. 1941 mobiliseeriti Punaarmeesse, Eesti korpus, 11.12.44 surma teade Sõjakomissariaati. [KRA,9-4-3].

MITTER, **Oskar, Jaan** m, s. 22.01.22, eluk. Tartumaa, põllutööline. 04.07.41 mobiliseeriti Punaarmeesse. [ZEV II köide].

MITTO, **Hugo** m. 07.41 mobiliseeriti Punaarmeesse, 25.08.41 pääses hukkuvalt laevalt "Eestirand". [Linna Teataja 25.09.41].

MITTO, **Sergei, Villem** m, s. 14.05.16 Järvamaa, eluk. Tallinn, Lennuki 36-6, 5 kl., väljavedaja, eksportäri "Võieksport". 27.07.41 mobiliseeriti Punaarmeesse, Sverdlovski obl. Krasnouarlsk, 789. ehitus-töökolonn, Eesti korpus. [ERAF kart. 23].

MITTOV, **Arnold, August** m, s. 11.06.14, eluk. Tallinn, veovoorimees. 27.07.41 mobiliseeriti Punaarmeesse. [ZEV II köide].

MITTRI, **Georg, Georg** m, s. 11.06.12, eluk. Tallinn, ametnik. 30.07.41 mobiliseeriti Punaarmeesse. [ZEV II köide].

MIVRENNIKS, **Grigori, Ivan** m, s. 1922 Läti, tööline. 05.11.44 mobiliseeriti "ENSV majandusse", elktrijaam. [KRA,1-3-4].

MJASNÕH, **Avener, Aleksei** m, s. 1911, eluk. Tallinn, Narva mnt. 81-1, sepp. 1945 mobiliseeriti Eesti Laskurkorpusesse, EGMP. [KRA,1-3-2].

MJATKIN, Ivan, Ivan m venelane, s. 09.05.1900 Petserimaa Irboska v., eluk. sama, algh., traktorist, kalur. 07.41 mobiliseeriti Punaarmeesse, Tšuvašši ANSV Kalinini raj., traktorist kolhoosis, Eesti korpus. [ERAF kart. 23].

MJATKIN, Pjotr, Ivan m venelane, s. 05.08.24 Petseri, eluk. Petserimaa, algh., kolhoosnik. 07.41 mobiliseeriti Punaarmeesse, Kuibõševi obl., kolhoosnik, Eesti korpus. [ERAF kart. 23].

MLADENTSEV, Pjotr, Nikolai m venelane, s. 03.07.14, eluk. Narva, Uus-Liin 114-4, 11 kl., arveametnik, Linaketrusvabrik. 1941 sõjaväes, Eesti korpus, 354. laskurpolk. [ERAF kart. 23].

MLAVOV, Vladimir, Josif m. 1941 mobiliseeriti Punaarmeesse, Eesti korpus, 917. laskurpolk, 11.01.43 langes sõjas. [KRA,9-4-2].

MLETSIN, Solom, Siimon m juut, s. 02.10.14 Tallinn, eluk. Tallinn, Suur-Laagri 4-8, 4 kl., lukksepp, keevitaja, autojuht tehases "Volta". 07.41 mobiliseeriti Punaarmeesse, Sverdlovski obl. Rež, 788. ehitus-töökolonn, autojuht, Eesti korpus, 249. laskurdiviis. [ERAF kart. 23].

MLJAVOV, Mihhail, Vassili m venelane, s. 15.11.1899 Petserimaa, eluk. Petserimaa Senno v. Luki k., 4 kl., põllutööline, kolhoosiesimees. 07.41 mobiliseeriti Punaarmeesse, Kirgiisi NSV Stalini raj., tööline, Eesti korpus, 921. laskurpolk, 28.12.42 langes Velikije Luki all. [ERAF kart. 23; V.Luki in memoriam].

MLJAVOV, Vladimir, Maksim in ka Jossif m venelane, s. 25.12.18 Petserimaa, eluk. Tallinn, Vene-Balti 99-13, 7 kl., kokk, lihttööline. 07.41 mobiliseeriti Punaarmeesse, Arhangelski obl. Pinega, 858. ehitus-töökolonn, lihttööline, Eesti korpus, 1. laskurpolk, 11.01.43 langes Velikije Luki all. [ERAF kart. 23; V.Luki in memoriam].

MNASTERV, Feodor m, s. 1905. 1941 mobiliseeriti Punaarmeesse, Eesti korpus, 1945 langes Läti Kuramaa. [A.K. kaust 8-21].

MOBEL, Artur, Ants in. ka Hans m, s. 04.03.07 Harjumaa Rapla, eluk. Harjumaa Kehtna, 4 kl., rätsep. 07.41 mobiliseeriti Punaarmeesse, Arhangelski obl. Arhangelsk, 1110. ehitus-töökolonn, rätsep, Eesti korpus, maetud Sverdlovski obl. Obuhhovi kalmistu. [U.Usai 2R; ERAF kart. 23].

MODIK, Ago, Verner m, s. 1921 Tallinn. 1941 Punaarmee, Eesti korpus, 7. laskurdiviis, 354. laskurpolk, seersant. [ERAF kart. 6-2].

MOENT, Kalju, Jaan m, s. 1921, eluk. Tallinn. 1941 mobiliseeriti Punaarmeesse, 26.12.42 teadmata kadunud Velikije Luki all. [V.Luki in memoriam].

MOGILJOV, Feodor, Filip ka Mogilev m venelane, s. 12.06.14 Tartumaa Peipsiääre v., eluk. Tallinn, Videviku 18-8, 4 kl., müürsepp, Ehitustrust nr.16, "Dvigatel". 27.07.41 mobiliseeriti Punaarmeesse, Arhangelski obl. Bakaritsa, 1110. ehitus-töökolonn, Eesti korpus, 354. laskurpolk. [ERAF kart. 23; ZEV II köide]. Täpsustamine: sünd. ka 12.05.1914.

MOGOM, Johan, Jaan m, s. 25.09.1897 Tartumaa Kadrina, eluk. Tartu, 4 kl., kingsepp, miilits. 07.41 mobiliseeriti Punaarmeesse, Tšeljabinski obl., kolh. "Krestjanin", Eesti korpus, kingsepp. [ERAF kart. 23].

MOGOM, Oskar m, s. 11.11.15, eluk. Tartumaa Saare v., eraisik. 06.41 saadeti sunniviisil Venemaale, oli saksa sõjavangis Königsbergis, jäi Saksamaale. [ERA,R-1606-1-187,lk35].

MOGRA, Viktor, Ivan m Venemaa eestlane, s. 16.09.18 Krasnojarski krai Jelani raj. Krasninko k., eluk. sama, 3 kl., traktorist. 1942 Eesti korpus. [ERAF kart. 23].

MOHELSON, Kunter m, s. 1924, eluk. Narva. 1941 Punaarmee, Eesti korpus, 921. laskurpolk. [A.K. kaust 7].

MOIGUR, Ardo, Johannes m, s. 12.11.14 Harjumaa Keila v., eluk. sama, 6 kl., kalur-põllupidaja. 07.41 mobiliseeriti Punaarmeesse, Vologda obl. Kuštšuba, 232. ehitus-töökolonn, Eesti korpus. [ERAF kart. 23].

MOIKOV, Ralf-Ferdinand, Eleonore m, s. 01.12.03, eluk. Tallinn, ametnik. 08.08.41 mobiliseeriti Punaarmeesse, 31.12.42 langes Velikije Luki all. [ZEV II köide; V.Luki in memoriam].

MOISAR, Hugo, Jaagup m, s. 14.01.13 Harjumaa Iru v., eluk. Tallinn, Mehaanika 18-3, 2 kl., töövoorimees. 27.07.41 mobiliseeriti Punaarmeesse, 30.07.41 saadeti Kehra jaamast hobuserongiga Venemaale, Arhangelski obl. Arhangelsk, 1110. ehitus-töökolonn, Eesti korpus, 300. laskurpolk. [Eesti Sõna 06.04.43; ERAF kart. 23].

MOISAR, Voldemar, Johannes m, s. 03.02.12 Tallinn, eluk. Tallinn, Loode põik 5-1, 11 kl., äriteenija, rauakauplus. 27.07.41 mobiliseeriti Punaarmeesse, Arhangelski obl, tööpataljon, Eesti korpus. [ERAF kart. 23; ZEV II köide].

MOISEJEV, Aleksei, Peeter m venelane, s. 18.02.07 Petserimaa Irboska v., eluk. sama, 1 kl., põllutööline, kingsepp. 07.41 mobiliseeriti Punaarmeesse, Arhangelski obl. Kotlas, 109. töökolonn, Eesti korpus, 917. laskurpolk. [ERAF kart. 23].

MOISER, Paul, Ernst m, s. 11.07.18 Tallinn, eluk. sama, 6 kl., lukksepp ettevõttes "A.Tõnisson ja Ko", kutsealune, veevärgitööstusetööline. 02.07.41 mobiliseeriti Punaarmeesse, Tatari ANSV Kaasani obl., tööpataljon, tööline, Eesti korpus, 779. suurtükiväepolk, jefreitor, 23.11.44 langes sõjas. [Eesti Sõna 11.04.43; ERAF kart. 23; ZEV II köide; KRA,9-4-2]. Täpsustamine: sünd. ka 11.07.1920.

MOISSEJENKO m. Eesti korpus 1942-1945. [A.K. kaust 9].

MOISSEJENKOV, Feodor, Vassili m, s. 1909, eluk. Tallinn, autojuht. 15.08.41 mobiliseeriti Punaarmeesse, Eesti korpus, 15.06.46 surma teade ENSV Sõjakomissariaati. [ZEV II köide; KRA,9-4-3].

MOISSEJEV, Dmitri, Matvei m. 1941 mobiliseeriti Punaarmeesse, 08.01.43 langes Velikije Luki all. [V.Luki in memoriam].

MOISSEJEV, Nikolai, Aleksandr m Venemaa eestlane, eluk. Moskva. 1942 Eesti korpus, 12.42 langes Velikije Luki all. [V.Luki in memoriam]. [RU].

MOISSEJEV, Vassili, Nikolai m. 1941 mobiliseeriti Punaarmeesse, Eesti korpus, 04.04.45 surma teade Sõjakomissariaati. [KRA,9-4-3].

MOIST, Georg, Aleksander m Venemaa eestlane, s. 26.07.05 Peterburi kub, eluk. Rostovi obl. Mlodinski raj, 8 kl., direktor kaubakontoris. 1941 Stalingradi obl. Stalingrad, 68. töökolonn, tööline, Eesti korpus, 1. laskurpolk. [ERAF kart. 23].

MOIST, Richard, August m, s. 06.05.11, eluk. Virumaa, kaevandustööline. 25.07.41 mobiliseeriti Punaarmeesse. [ZEV II köide].

MOKRIK, Arnold, Juhan m, s. 21.09.20 Tartu, eluk. Tartu, Kastani 52-1, 6 kl., lukksepp, Kammivabriku tööline. 03.07.41 mobiliseeriti Punaarmeesse, Sverdlovski obl. UAZ, 821. ehituspataljon, mullatööline, Eesti korpus, 354. laskurpolk, võttis osa Velikije Luki, Neveli ja Narva lahingutest. [ERAF kart. 23; A.K. tööpat.; ERAF kart. 6-2].

MOKRIK, **Heino, Karl** ka Mokrin m, s. 04.08.21, eluk. Tartu. 04.07.41 mobiliseeriti Punaarmeesse. 1. tagavarapolk, surn. 24.03.42. [U.Usai IR; ZEV II köide].

MOKRIK, **Heino, Paul** m, s. 1921, eluk. Tallinn. 1941 mobiliseeriti Punaarmeesse. 300. laskurpolk, surn. 21.03.42, maetud Sverdlovski obl. Kamõšlovi kalmistu. [U.Usai IR,2R; A.K. kaust 12].

MOKRIK, **Julius, Juhan** m Venemaa eestlane, s. 27.07.1900 Tartumaa Luunja v, eluk. Jaroslavli obl. Danilovi raj, 3 kl., külasepp. 10.41 mobiliseeriti Punaarmeesse, voorimees, Eesti korpus, 1. laskurpolk. [ERAF kart. 23].

MOKRITS, **Vello** m. 1941 mobiliseeriti Punaarmeesse, Eesti korpus, surn. 1943. [A.K. kaust 9-4].

MOKROV, **Nikolai, Paul** in ka Paavel m venelane, s. 10.06.20 Virumaa Vasknarva v., eluk. Virumaa Narva, 6 kl., tööline, Kreenholmi vabrik. 26.07.41 mobiliseeriti Punaarmeesse, sõjaväes, Kalinini obl., Budovski lennuväli, langevarjur, Eesti korpus, hobusemees. [ERAF kart. 23; ZEV II köide]. Täpsustamine: sünd. ka 10.06.1921.

MOKS, **Aleksander, Jaan** m, s. 25.02.03, eluk. Tallinn, meister paberi- ja puupapivabrikus. 21.08.41 mobiliseeriti Punaarmeesse. [ZEV II köide].

MOKS, **Eduard, Johan** m, s. 20.10.19, eluk. Viljandimaa, põllutööline, ajateenija, tegevväelane. 1941 saadeti sunniviisil Venemaale. [ZEV IV köide].

MOKS, **Endel, Peeter** m, s. 15.05.11 Harjumaa Rapla, eluk. Tallinn, Luise 5-6, kõrgh., sõjaväelane, kalkulaator, ökonomist, vabrik "Kommunaar". 18.08.41 mobiliseeriti Punaarmeesse, Sverdlovski obl. Ivdeli raj. Maslovo k., kaevur, Eesti korpus, arr. trib. 30.12.42, §58-1b, surmaotsus tagaselja, jäi kadunuks, oli saksa sõjavangis Polotskis ja teistes laagrites, 06.02.43 surmaotsus tühistati. [ERAF kart. 23; ZEV II köide; ERA,R-1606-1-187,lk174; R3 3950-E].

MOKS, **Jaan, Karl** m, s. 16.01.16 Jaroslavli obl, eluk. Võrumaa Varstu v., 6 kl., ehitustööline, miilits, Valga operatiivpunkt. 07.41 mobiliseeriti Punaarmeesse, Gorki obl. Gorki, koloonias valvur, Eesti korpus, 917.laskurpolk, 02.01.43 langes Velikije Luki all. [ERAF kart. 23; V.Luki in memoriam].

MOKS, **Johan, Johan** m, s. 03.07.19, eluk. Viljandimaa, üleajateenija, tegevväelane. 1941 saadeti sunniviisil Venemaale. [ZEV IV köide].

MOKS, **Paul** m. 07.41 mobiliseeriti Eestis. Augusti lõpul viidi mootorpurjeka "Õrnega" Hangosse. 02.12.41 paigutati aurikule "Jossif Stalin". Miinitõkke otsa jooksnud laevalt päästsid kohalikud kalurid. [Eesti Sõna 10.12.41].

MOKS, **Uno, Voldemar** m, s. 12.23 Viljandimaa Võisiku v., eluk. Tartu, 9 kl., vanempioneerijuht, partei valverühm, parteiaktiivi ratsarühm. 07.41 mobiliseeriti Punaarmeesse, Vologda obl. Vologda, vanglas eeluurimise all kuni 15.05.42, Eesti korpus, 917. laskurpolk, ratsaluure. [ERAF kart. 23].

MOKS, **Voldemar, Hans** m, eluk. Viljandimaa Lalsi k. 1941 mobiliseeriti Punaarmeesse, Viljandimaa Sõjakomissariaat, Eesti korpus, 19.03.45 langes Läti Kuramaa, maetud Dzirnieki. [A.K. kaust 1-43].

MOLDAU, **Karl-Rudolf, Kaarel** m, s. 26.10.16, eluk. Virumaa Püssi v., kaevur, ajateenija, tegevväelane. 06.41 saadeti sunniviisil Venemaale, oli saksa sõjavangis Königsbergis, vab. Valgas 09.11.41. [ZEV IV köide; ERA,R-1606-1-187,lk36].

MOLDOV, **Meinhard, Vladimir** m, eluk. Tartumaa Tartu v. 1941 mobiliseeriti Punaarmeesse, Tartumaa Sõjakomissariaat, Eesti korpus, 20.03.45 langes Läti Kuramaa, maetud Dzirnieki. [A.K. kaust 1-43].

MOLL, **Edvard, Anders** m, s. 26.02.20, eluk. Läänemaa, põllutööline. 20.08.41 mobiliseeriti Punaarmeesse. [ZEV II köide].

MOLL, **Endel, Jaan** m, s. 1923, eluk. Tallinn, Tornimäe 4-1, kraanamees. 1945 mobiliseeriti Eesti Laskurkorpusesse, II Masinaehitustehas. [KRA,1-3-2].

MOLL, **Johannes, Hans** m, s. 06.01.18, eluk. Läänemaa, põllutööline, ajateenija, tegevväelane. 28.06.41 saadeti sunniviisil Venemaale. [ZEV IV köide].

MOLL, **Juhan, Peeter** m, s. 15.05.01 Pärnumaa Vana-Kariste v., eluk. Tihemetsa v., 6 kl., lihttööline, metsatööline riigimetsatööstuses. 07.41 mobiliseeriti Punaarmeesse, Tatari ANSV, puutööline kindlustustöödel, Eesti korpus, 1. laskurpolk. [ERAF kart. 23].

MOLL, **Nikolai, Jüri** ka Mollo m, s. 05.08.07 Tartumaa Kuremaa v., eluk. Narva, Kreenholmi 5-2, 3 kl., põllutööline, õlitaja-määrija, Kreenholmi Manufaktuur. 26.07.41 mobiliseeriti Punaarmeesse, Sverdlovski obl.Rež, 787. ehitus-töökolonn, Eesti korpus. [ERAF kart. 23; ZEV II köide].

MOLL, **Rudi** m. 07.41 mobiliseeriti Punaarmeesse, 25.08.41 pääses hukkuvalt laevalt "Eestirand". [Linna Teataja 12.09.41].

MOLLENS, **Jaan, Jaan** m, s. 1902, eluk. Põlvamaa. 1941 Punaarmee, Eesti korpus, 917. laskurpolk, võttis osa Kuramaa lahingutest. [ERAF kart. 6-2].

MOLODOST, **Joann, Joann** m, s. 26.01.23, eluk. Petserimaa, lihttööline. 07.41 mobiliseeriti Punaarmeesse. [ZEV II köide].

MOLODOST, **Semeon, Ivan** m, s. 29.01.20, eluk. Petserimaa, lihttööline. 07.41 mobiliseeriti Punaarmeesse. [ZEV II köide].

MOLODSOV, **Nikolai, Ivan** m, s. 1911, eluk. Tallinn, põllutööline. 26.07.41 mobiliseeriti Punaarmeesse. [ZEV II köide].

MOLODSOV, **Sergei, Juhan** ka Molodtsov, in ka Johann m, s. 28.10.10 Riia, eluk. Tallinn, Tööstuse 20-7, kõrgh., ökonomist, majandusteadlane. 27.07.41 mobiliseeriti Punaarmeesse, Sverdlovski obl. Rež, 788. ehitus-töökolonn, staabikirjutaja, Eesti korpus, sanitar. [ERAF kart. 23; ZEV II köide]. Täpsustamine: sünd. ka 28.10.1913.

MOLOKOV, **Raimond, Johannes** m, s. 1924, eluk. Tallinn, Kollane 20a-8, automehaanik. 11.12.44 mobiliseeriti "ENSV majandusse". [KRA,1-3-4].

MOLOTKOV, **Mihail, Gawril** m, s. 20.01.22, eluk. Petserimaa, lihttööline. 07.41 mobiliseeriti Punaarmeesse. [ZEV II köide].

MOLOTOV, **Anatoli, Feodor** m, s. 01.03.22 Võrumaa Mõniste v., eluk. Virumaa Kiviõli, 6 kl., kinomehaanik. 07.41 mobiliseeriti Punaarmeesse, Tšeljabinski obl. Kamensk, kinomehaanik, Eesti korpus, 1. laskurpolk. [ERAF kart. 23].

MOLTER, **Oskar, Oskar** m, eluk. Viljandi mk. 1941 Punaarmee, Eesti korpus, haigla nr. 744, 14.09.44 surn. haavadesse. [KRA,9-4-2].

MOLTSANOV, **Stepan, Nikolai** m, s. 1919, eluk. Petserimaa, ajateenija, tegevväelane. 06.41 saadeti sunniviisil Venemaale. [ZEV IV köide].

MOLTŠANOV, **Mihhail, Dimitri** m venelane, s. 12.11.11 Narva, eluk. Narva, Tartu 14-10, 4 kl., lukksepp, poolmeister, Kreenholmi Manufaktuur. 26.07.41 mobiliseeriti Punaarmeesse, Sverdlovski obl. Rež, 878 (787) ehitus-töökolonn, tööline, Eesti korpus, 300. laskurpolk. [ERAF kart. 23].

MOLTŠANOV, Peeter, Aleksei m venelane, s. 22.06.02 Petserimaa Vilo v., eluk. Petserimaa, 4 kl., pottsepp, puusepp, raudtee ehitustöödel. 07.41 mobiliseeriti Punaarmeesse, Tšeljabinski obl, lihasovhoosis, Eesti korpus, pottsepp. [ERAF kart. 23].

MONACHOV, Sergei, Michail ka Monakov, in ka Mihail m venelane, s. 21.06.12 Petserimaa Kolpino k., eluk. Virumaa Narva, 4 kl., kalur, telliskivivabriku tööline. 07.41 mobiliseeriti Punaarmeesse, Sverdlovski obl. Irbiti raj. Tšernovka k., kolh. "Novõi Puth", Eesti korpus, 249. laskurdiviis. [ERAF kart. 23; ZEV II köide]. Täpsustamine: sünd. ka 21.07.1912.

MONAHHOV, Gerassim m. 07.41 mobiliseeriti Punaarmeesse, 25.08.41 pääses hukkuvalt laevalt "Eestirand". [Linna Teataja 13.09.41].

MONAHHOV, Peeter m. 07.41 mobiliseeriti Punaarmeesse, 25.08.41 pääses hukkuvalt laevalt "Eestirand". [Linna Teataja 19.09.41].

MONAHHOV, Vassili, Vassili m. 1941 mobiliseeriti Punaarmeesse, Eesti korpus, 990. sanpataljon, 17.07.45 surma teade Sõjakomissariaati. [KRA,9-4-3].

MONAKOV, Vassili, Mihail m, s. 01.03.20, eluk. Virumaa Narva, lihttööline. 07.41 mobiliseeriti Punaarmeesse. [ZEV II köide].

MONAKOV-RAGOSKIN, Kirill, Ivan in ka Jaan m venelane, s. 18.09.18 Baškiiri ANSV Ufaa, eluk. Tallinn, lõpetamata kõrgh., üliõpilane, sõjaväeteenistuses, ajateenija. 28.07.41 Arhangelski obl., 1110. ehitus-töökolonn, staabikirjutaja, Eesti korpus, 779. suurtükipolk, kirjutaja. [ERAF kart. 23; ZEV II köide].

MONES m. 1941 Punaarmee, 22. territoriaalkorpus, vanemseersant, 07.41 langes Pihkva obl. Mahnovka k. all. [KRA,9-4-5].

MONSON, Vladimir, Ivan m Venemaa eestlane, s. 25.05.09 Peterburi kub. Gdovi ringk. Gorka k., eluk. Leningrad, keskh., mehaanik, sõjaväetöökoda. 1941 Vologda obl. Vologda, õlletehas "Severnõi Olen", Eesti korpus, spordiinstruktor. [ERAF kart. 23].

MOOBEL, Artur, Hans m, s. 04.03.07, eluk. Harjumaa, rätsep. 21.07.41 mobiliseeriti Punaarmeesse. [ZEV II köide].

MOODE, Edgar, Eduard m, s. 04.07.07 Tallinn, eluk. Tallinn, Koidu 25-5, 6 kl., transporditööline, ETKVL Transpordibaas. 27.07.41 mobiliseeriti Punaarmeesse, Molotovi obl. Zakamsk, 792. ehitus-töökolonn, lihttööline, Eesti korpus. [ERAF kart. 23].

MOON, Valter, Jaan m, s. 16.02.08, eluk. Järvamaa, ärijuht. 22.07.41 mobiliseeriti Punaarmeesse. [ZEV II köide].

MOONDU, Albert, Kusta m, s. 19.12.20, eluk. Saaremaa, põllutööline. 02.08.41 mobiliseeriti Punaarmeesse. [ZEV II köide].

MOONDU, Aleksander, Mihkel m, s. 07.06.11, eluk. Saaremaa, talupidaja. 02.08.41 mobiliseeriti Punaarmeesse. [ZEV II köide].

MOONES, Johannes, Rudolf ka Monas m, s. 27.07.20 Virumaa Kohtla v., eluk. sama, 6 kl., lihttööline põlevkivitööstuses. 07.41 mobiliseeriti Punaarmeesse, Arhangelski obl., töökolonnis, Eesti korpus. [A.K. kaust 1 lk54; ERAF kart. 23; cb].

MOONES, Voldemar, Kustav ka Mones m, s. 22.12.05, eluk. Tapa, allohvitser, tegevväelane. 03.07.41 saadeti sunniviisil Venemaale, oli saksa sõjavangis Königsbergis, vab. Valgas 09.11.41. [ZEV IV köide; ERA,R-1606-1-187,lk36]. Täpsustamine: sünd. ka 1906.

MOOR, Artur, Otto m, s. 12.07.20 Tallinn, eluk. Tallinn, Västriku 2-1, 12 kl., tisler. 18.07.41 mobiliseeriti Punaarmeesse, sõjaväes, Kuibõševi obl. Kuibõšev, tööline, Eesti korpus, 249. laskurdiviis, 26.12.45 surma teade ENSV Sõjakomissariaati. [ERAF kart. 23; KRA,9-4-3].

MOOR, Brangerd, Johannes m, s. 19.05.22, eluk. Tallinn, kummitööstusetööline. 07.41 mobiliseeriti Punaarmeesse. [ZEV II köide].

MOOR, Elmar, Albert m. 1941. a. mobiliseeriti Punaarmeesse. 1. tagavarapolk, surn. 05.04.42, maetud Sverdlovski obl. Kamõšlovi kalmistu. [U.Usai IR,2R].

MOOR, Endel, Ivan m. 1941 Punaarmee, Eesti korpus, 921. laskurpolk, 21.12.42 teadmata kadunud. [KRA,9-4-2].

MOOR, Harald, Jaan m, s. 14.09.14, eluk. Harjumaa, põllutööline. 22.07.41 mobiliseeriti Punaarmeesse. [ZEV II köide].

MOOR, Juhannes, Jaan en ka Johannes m, s. 30.08.20 Viljandimaa Suislepa v., eluk. sama, 4 kl., põllutööline. 03.07.41 mobiliseeriti Punaarmeesse, Kirovi obl., sõjaväes, Sverdlovski obl. UAZ, tööpataljon, Eesti korpus, 1. laskurpolk. [ERAF kart. 23]. Täpsustamine: sünd. ka 13.09.1920.

MOOR, Karl, Joosep m, s. 08.10.21, eluk. Virumaa Kadrina, põllutööline. 07.07.41 mobiliseeriti Punaarmeesse Rakveres, Tatari ANSV Kaasan, tööpataljon, Eesti korpus, elas 1989 Rakvere raj. Vatku k. [ZEV II köide, A.K. tööpat. kart., tööpat. täiendused].

MOOR, Karl, Mihkel in ka Mihhail m, s. 17.11.12 Pärnu, eluk. Tallinn, Gonsiori 20-5, 11 kl., tekstiilivabrik "Kommunaar". 27.07.41 mobiliseeriti Punaarmeesse, Sverdlovski obl. Rež, 788. ehitus-töökolonn, Eesti korpus, 27. laskurpolk, arr. 02.11.43, trib. 26.11.43, §58-10 lg.2, 10+3, nõukogudevastane propaganda sõjaväes. [ERAF kart. 23; ZEV II köide].

MOOR, Kristjan, Jaan m, s. 12.03.03 Virumaa Undla v., eluk. Tallinn, Kunderi 38-5a, 4 kl., masinist, lihttööline sadamas. 07.41 mobiliseeriti Punaarmeesse, Teljabinski obl. Uiskoje raj., kolh. "Lenin", kolhoosnik, Eesti korpus, laskurdiviis. [ERAF kart. 23].

MOOR, Robert, Karl m, s. 08.02.22 Võrumaa Orava v., eluk. Orava v. Suuremetsa k., 6 kl., äriteenija, rajooni Tarbijate Kooperatiiv, potsepp. 03.07.41 mobiliseeriti Punaarmeesse, Mari ANSV, 826. tööpataljon, kokk, Eesti korpus, oli saksa sõjavangis Polotskis ja teistes laagrites. [ERAF kart. 23; ERA,R-1606-1-187,lk174].

MOORA, Arnold, Albert m, s. 03.09.04, eluk. Petseri, kapten, tegevväelane. 06.41 saadeti sunniviisil Venemaale, oli saksa sõjavangis Königsbergis, jäi Saksamaale. [ZEV IV köide; ERA,R-1606-1-187,lk36].

MOORA, Elmar, Albert m, s. 13.04.07, eluk. Tartu, ehitustööline. 23.07.41 mobiliseeriti Punaarmeesse. [ZEV II köide].

MOORA, Elmar, Aleksander m Venemaa eestlane, s. 1898, eluk. Barnauli obl. 1942 Eesti korpus. [A.K. kaust 6]. [RU].

MOORA, Elmar, Aleksander m, s. 1909, eluk. Tartu. 1941 mobiliseeriti Punaarmeesse. [A.K. kaust 6-81].

MOORA, Johann, Jakob en ka Johannes m, s. 07.04.11 Virumaa Sõmeru v., eluk. Tallinn, 4 kl., lihunik, ehitustööline, Puu- ja kastitööstus, transporttööline. 27.07.41 mobiliseeriti Punaarmeesse, Sverdlovski obl. Krasnouralsk, 789. ehitus-töökolonn, Eesti korpus, 31.12.42 langes Sotovo k. all. [ERAF kart. 23; ZEV II köide; V.Luki in memoriam].

MOORA, Johannes m, eluk. Virumaa Väike-Maarja v. Pandivere k. 1941 suvel mobiliseeriti Punaarmeesse, teadmata kadunud. [A.K. tööpat.].

MOORA, Karl m, s. 1913, eluk. Virumaa Väike-Maarja v. Pandivere. 1941 mobiliseeriti Punaarmeesse, teadmata kadunud. [Virumaa Väike-Maarja v.].

MOORA, **Karl, Jakob** m, s. 1909, eluk. Virumaa, põllutööline. 22.07.41 mobiliseeriti Punaarmeesse. [ZEV II köide].

MOORA, **Martin, Villem** m, s. 09.05.1886 Virumaa Vao v., eluk. Tallinn, Laulupeo 11-25, keskh., äriteenija, Toidukaubastu kauplus nr.14 juhataja. 11.08.41 mobiliseeriti Punaarmeesse, Sverdlovski obl. Ivdel, Tööstuskombinaat, suuskade valmistamine, Eesti korpus, 1. laskurpolk. [ERAF kart. 23; ZEV II köide].

MOORA, **Meinhard, Aleksander** m, s. 23.01.14, eluk. Tallinn, Vene-Balti 131, lihttööline, üleajateenija, tegevväelane. 30.06.41 saadeti sunniviisil Venemaale, oli saksa sõjavangis Königsbergis, vab. Valgas 09.11.41. [ZEV IV köide; ERA,R-1606-1-187,lk36].

MOORA, **Rudolf-Johannes, Eduard** m, s. 29.09.16, eluk. Tartumaa, põllutööline. 22.07.41 mobiliseeriti Punaarmeesse, 08.01.43 langes Velikije Luki all. [ZEV II köide; V.Luki in memoriam].

MOORA, **Valter** m, eluk. Virumaa Väike-Maarja v. Pandivere k. 1941 suvel mobiliseeriti Punaarmeesse, teadmata kadunud. [A.K. tööpat.].

MOORA, **Valter, Jakob** m, s. 27.04.13 Virumaa Rakke v., eluk. Tallinn, Taime 10-5, kl., põllutööline, traktorist, tööline vabrikus "Tallinna Kast". 27.07.41 mobiliseeriti Punaarmeesse, Sverdlovski obl. Krasnouralsk, 789. ehitus-töökolonn, Eesti korpus, 354. laskurpolk, 16.01.43 langes Velikije Luki all. [ERAF kart. 23; ZEV II köide; V.Luki in memoriam].

MOORA, **Voldemar, Aleksander** m, s. 28.05.21 Peterburi kub, eluk. Tallinn, Vene-Balti 129-1, 4 kl., põllutööline, kalur, tööline tellisetehases Koplis. 02.07.41 mobiliseeriti Punaarmeesse, Tatari ANSV Kaasan, 615. ehitus-töökolonn, Eesti korpus, laskur. [ERAF kart. 23; ZEV II köide].

MOORAS, **Arnold, Johannes** m, s. 1911. 1941 mobiliseeriti Punaarmeesse, 1942 suvel oli Tšerbakulis. [cb].

MOORAST, **Lembit, Eduard** m, s. 30.06.22 Virumaa Narva Tartu tn., eluk. Virumaa Narva, Linavabriku 15-23, 4 kl., pagar, Linavabrikus värtnavedaja. 26.07.41 mobiliseeriti Punaarmeesse, Sverdlovski obl. UAZ, 862. ehitus-töökolonn, Eesti korpus, 354. laskurpolk, 08.01.43 teadmata kadunud Velikije Luki all. [ERAF kart. 23; ZEV II köide; V.Luki in memoriam]. Täpsustamine: sünd. ka 20.06.1922.

MOORAST, **Voldemar, Johannes** ka Morast m, s. 16.04.07 Järvamaa Käru v., eluk. Vajangu v. Tamsalu, 3 kl., lubjapõletaja, Tamsalu lubjavabrik. 22.07.41 mobiliseeriti Punaarmeesse, Arhangelski obl. Kotlas, 109 (117) töökolonn, Eesti korpus, 917. laskurpolk. [ERAF kart. 23; ZEV II köide].

MOORATS, **Jaan, Peet** m, s. 08.12.19, eluk. Viljandimaa Vastemõisa v., põllutööline, ajateenija, tegevväelane. 06.41 saadeti sunniviisil Venemaale, oli saksa sõjavangis Königsbergis, vab. Valgas 09.11.41. [ZEV IV köide; ERA,R-1606-1-187,lk36].

MOORBERG, **Eduard** m, s. 1901. 1941 mobiliseeriti Punaarmeesse, Eesti korpus, 17.03.45 langes Läti Kuramaa. [A.K. kaust 8-20].

MOORBERG, **Ferdinand, Hindrek** m, s. 11.19 Soome, eluk. Rakvere, 9 kl., tööline, Viru maakonna kaadrite inspektor. 07.41 mobiliseeriti Punaarmeesse, Mari ANSV Morki raj., tärklise-siirupi vabrik, Eesti korpus, 917. laskurpolk. [ERAF kart. 23].

MOORBERG, **Vladimir, Ivan** en ka Voldemar, in ka Juhan m Venemaa eestlane, s. 04.05.12 Peterburi kub, eluk. Leningrad, 6 kl., elektrimontöör, artell "Konfekupon". 1942 Eesti korpus, 21.12.42 teadmata kadunud Alekseikovo k. all. [ERAF kart. 23; V.Luki in memoriam].

MOORES, **Johannes, Joosep** m, s. 21.07.09 Tallinn, eluk. Tallinn, Suur-Laagri 11-12, 6 kl., tööline, Riigi Viinatehas. 22.07.41 mobiliseeriti Punaarmeesse, Arhangelski obl. Ust-Pinega, 4. ehitus-tööpataljon, Eesti korpus, 779. suurtükipolk. [ERAF kart. 23].

MOORES, **Paul, Karl** m, s. 11.03.23 Valgamaa Kaagjärve v., eluk. sama, 6 kl., raudteelane, konduktor. 07.41 mobiliseeriti Punaarmeesse, Gorki obl., Gorki raudtee, turbatööstus, Eesti korpus, 917. laskurpolk. [ERAF kart. 23].

MOORITS, **Aleksander, Karl** in ka Kaarel m, s. 17.03.14 Tartumaa Vana-Otepää v., eluk. Tallinn, keskh., treial-lukksepp, Tervishoiu Rahvakomissariaat. 27.07.41 mobiliseeriti Punaarmeesse, Sverdlovski obl. Rež, 788. ehitus-töökolonn, Eesti korpus, 23. suurtükipolk. [ERAF kart. 23; ZEV II köide].

MOORITS, **August, Karl** m, eluk. Viljandimaa Paistu v. 1941 mobiliseeriti Punaarmeesse, Viljandimaa Sõjakomissariaat, Eesti korpus, 20.03.45 langes Läti Kuramaa, maetud Dzirnieki. [A.K. kaust 1-43].

MOORITS, **Nikolai** m. 1941. a. mobiliseeriti Punaarmeesse. 300. laskurpolk, surn. 04.03.42. [U.Usai IR].

MOORKOPP, **Jaan, Peeter** m, s. 10.09.13 Võrumaa, eluk. Tallinn-Nõmme, Näituse 4-2, 2 kl., vangivalvur, lukksepp, raudteedepoo. 03.08.41 mobiliseeriti Punaarmeesse, Sverdlovski obl. Kamensk UAZ, 819. ehitus-töökolonn, tööline, Eesti korpus, 354. laskurpolk. [ERAF kart. 23; ZEV II köide; Ellen V85].

MOORLAN(?), **Rudolf, Mart** m, s. 11.12.06, eluk. Tallinn, pealsetegija. 23.08.41 mobiliseeriti Punaarmeesse. [ZEV II köide].

MOORLAT, **Evald, Gustav** m, s. 15.05.10, eluk. Harjumaa, põllutööline. 22.07.41 mobiliseeriti Punaarmeesse. [ZEV II köide].

MOORLAT, **Karl, Gustav** m, s. 13.04.07, eluk. Harjumaa, põllutööline. 22.07.41 mobiliseeriti Punaarmeesse. [ZEV II köide].

MOORVELL, **Endel, Kustas** ka Moorvel m, s. 02.12.21 Järvamaa Albu v., eluk. Tallinn, 6 kl., meremees-madrus, aurik "Mars", ajateenija, tegevväelane. 1941 saadeti sunniviisil Venemaale, Kasahhi NSV Alkaš, sadamatööline, Eesti korpus, 354. laskurpolk. [ERAF kart. 23; ZEV IV köide].

MOOSBERG, **Artur, Karl** m Venemaa eestlane, s. 12.05.16 Tallinn, eluk. Arhangelski obl. Velski, Tiršinski 74a, 3 kl., voorimees, leivatööstus "Korpo". 1941 mobiliseeriti Punaarmeesse, Arhangelski obl., 249. laskurdiviis, Eesti korpus, 925. laskurpolk, hobusemees. [ERAF kart. 23].

MOOSEL, **Arnold, Eduard** m, s. 11.06.12 Virumaa Narva, eluk. Tallinn, Ülem-Luha 5-10, 4 kl., plekksepp, ETKVL, plekitööstus. 07.41 mobiliseeriti Punaarmeesse, Sverdlovski obl. Krasnouralsk, juhuslikel töödel, Eesti korpus, 921. laskurpolk, 28.12.42 langes Smoljanino k. all. [ERAF kart. 23; V.Luki in memoriam].

MOOSEL, **August, Gustav** m, s. 27.10.07, eluk. Tallinn, kingsepp. 27.07.41 mobiliseeriti Punaarmeesse. [ZEV II köide].

MOOSEL, **Johannes, Frits** in ka Prits m, s. 25.08.10, eluk. Tallinn, tekstiilivabrikutööline. 27.07.41 mobiliseeriti Punaarmeesse, 26.06.42 morgi saadetud Sverdlovski obl. Kamõšlov. [U.Usai 2R; ZEV II köide].

MOOSEL, **Juhan, Priidu** m, s. 1910. 1941 mobiliseeriti Punaarmeesse. 300. laskurpolk, surn. 18.06.42. [U.Usai IR; A.K. kaust 12].

MOOSER, **Aleksander, Joosep** m, s. 31.03.08, eluk. Tallinn, kalur. 27.07.41 mobiliseeriti Punaarmeesse. [ZEV II köide].

MOOSER, **Robert** m. 07.41 mobiliseeriti Punaarmeesse, 25.08.41 pääses hukkuvalt laevalt "Eestirand". [Linna Teataja 16.09.41].

MOOSER, **Vladimir, Jossif** m, s. 1906 Tallinn, eluk. Tallinn, Tööstuse 5-6, 10 kl., teenistuja. 1941 mobiliseeriti Punaarmeesse, arr. 25.04.43, trib. 12.05.43, §58-10 lg2, 58-2, 8+3, nõukogudevastane agitatsioon. [R2 ar 27310].

MOOSING, **Udo, Aleksander** m, s. 1921, eluk. Tallinn. 1941 mobiliseeriti Punaarmeesse, 24.12.42 teadmata kadunud Nikulino k. all. [V.Luki in memoriam].

MOOZEL, **Richard, Johannes** m, s. 12.11 Virumaa Vaivara v., eluk. Harjumaa Klooga, 4 kl., pagar, transporttööline. 07.41 mobiliseeriti Punaarmeesse, Vologda obl. Kuštšuba, 232. ehitustöökolonn, Eesti korpus, 917. laskurpolk. [ERAF kart. 23].

MOOTEL, **Karl-Eduard, Aleksander** m, s. 18.06.17 Narva, eluk. Tallinn, keskh., meremees-madrus, purjelaev "Fram", sõjalise kaitse osakond. 07.41 mobiliseeriti Punaarmeesse, Sverdlovski obl., Tšeljabinski obl. UAZ, 819. ehitus-töökolonn, lihttööline, Eesti korpus, 300. laskurpolk. [ERAF kart. 23].

MOOTSE, **Endel, Daniel** m, s. 06.11.19, eluk. Tartumaa Ahja v., põllutööline, ajateenija, tegevväelane. 06.41 saadeti sunniviisil Venemaale, oli saksa sõjavangis Liibavis ja Miitavis, vabanes ca 20.12.41. [ZEV IV köide; ERA,R-1606-1-187,lk90].

MOOTSE, **Friedrich-Viktor, Leonhard** m, s. 12.05.16, eluk. Tallinn, käsiladuja trükikojas. 27.07.41 mobiliseeriti Punaarmeesse, Eesti korpus, 779. suurtükiväe polk. [ZEV II köide; ERAF kart. 6-2].

MOOTSE, **Hans, Eduard** en ka Anto m, s. 21.11.21 Narva, eluk. Tartu, 6 kl., trükitööline, trükikoda "Kommunist". 03.07.41 mobiliseeriti Punaarmeesse, Sverdlovski obl., 821. tööpataljon, Eesti korpus, 921. laskurpolk, 19.10.44 sai haavata Sõrve sääres Salme külas. [ERAF kart. 23; ZEV II köide; ERAF kart. 6-2]. Täpsustamine: sünd. ka 04.12.1921.

MOPPEL, **Hermann, Karl** m, s. 28.10.11 Pärnumaa Tali v., eluk. Harjumaa Nõva v., 5 kl., tööline maaparandustöödel. 1941 34. tagavarapolgus kuni 12.02.42, Eesti korpus, 917. laskurpolk. [ERAF kart. 23].

MOPPEL, N. m. 1941 mobiliseeriti Punaarmeesse, Eesti korpus. [A.K. kaust 5-5].

MOPPEL, **Sergei, Feodor** m, s. 1917 Harjumaa Rapla v. 1941 Punaarmee, Eesti korpus, 354. laskurpolk. [ERAF kart. 6-2].

MOPPEL, **Sergei, Priidik** m, s. 05.05.17 Läänemaa Velise v., eluk. Virumaa Väike-Maarja Kaarma, 5 kl., põllutööline, traktorist, Kaarma Masinatarvitajate Ühing. 26.07.41 mobiliseeriti Punaarmeesse, Arhangelski obl. Pinega, 858. ehitus-töökolonn, Eesti korpus, 249. laskurdiviis. [ERAF kart. 23; ZEV II köide].

MORASKIN m juut, eluk. Järvamaa Järva-Jaani, metsapraaker. 1941 mobiliseeriti Punaarmeesse, Arhangelski obl. Limenda, 109. töökolonn, tõlk, saatus teadmata. [Ellen 8].

MORDENGOFF, **Elmar** m. 07.41 mobiliseeriti Punaarmeesse, 25.08.41 pääses hukkuvalt laevalt "Eestirand". [Linna Teataja 26.09.41].

MORDVINOV, **Igor, Fjodor** m venelane, s. 06.07.19 Petserimaa, eluk. Tallinn, keskh., teenistuja, EKP KK instruktor. 25.06.41 mobiliseeriti NKVD organeisse, Kostroma obl., NKVD laager, Eesti korpus, 1. laskurpolk, komsorg. [ERAF kart. 23].

MOREL, **Arved, Jaan** m, s. 15.03.11 Võru, eluk. Tallinn, Õie 3-7, 3 kl., trükkal, trükikoda "Punane Täht". 07.41 mobiliseeriti Punaarmeesse, Arhangelski obl. Kotlas, Korjažma, 110. töökolonn, Eesti korpus, 921. laskurpolk, 21.12.42 teadmata kadunud Alekseikovo k. all, oli saksa sõjavangis Polotskis ja teistes laagrites. [ERAF kart. 23; ERA,R-1606-1-187,lk174; V.Luki in memoriam]. Täpsustamine: sünd. ka 08.11.

MOREL, **Endel, Adam** m, s. 01.07.18 Valga, eluk. Valga, Kase 2-1, keskh., autojuht, ajateenija, tegevväelane. 06.41 saadeti sunniviisil Venemaale, sõjaväes, 22. laskurkorpus ENSV-s, Kalinini obl., Tšeljabinski obl. Magnitogorsk, 701. töökolonn, Eesti korpus, 27. laskurpolk. [ERAF kart. 23; ZEV IV köide].

MOREL, **Endel, August** ka Morrel m, s. 21.09.19, eluk. Võrumaa Saaluse v., ajateenija, tegevväelane, nooremseersant. 06.41 saadeti sunniviisil Venemaale, oli saksa sõjavangis Königsbergis, jäi Saksamaale. [ZEV IV köide; ERA,R-1606-1-187,lk36].

MOREL, **Osvald, Otto** m, eluk. Võrumaa. 1941 Punaarmee, Eesti korpus, 921. laskurpolk, 22.11.44 teadmata kadunud. [KRA,9-4-2].

MORFELDT, **Anton, Karl** m Venemaa eestlane, s. 06.1894 Narva, eluk. Baškiiri ANSV Šaranski raj. Sarani k., 4 kl., lukksepp, vedurijuht, vangis Komi ANSV-s, Baškiiri ANSV, motorist. 1941 sõjaväes, 366.,27. ja 97.polgus, Eesti korpus, 1. laskurpolk. [ERAF kart. 23].

MORGATŠOV, I. m. Punaarmee, Eesti korpus, nooremleitnant Avinurme lahingus. [Vend 1/140].

MORGEN, **August, Ivan** m Venemaa eestlane, s. 29.03.21 Peterburi kub, eluk. Karjala-Soome, Kirovi raudtee, 4 kl., lihttööline Kirovi raudteel, tellisetehases nr.1. 02.05.42 mobiliseeriti Punaarmeesse, Eesti korpus. [ERAF kart. 23].

MORGEN, **Feodor, Jakov** in ka Jakob m, s. 24.03.07 Tartu, eluk. Tallinn, Rohu 15-7, 6 kl., metallivormija, tehas "Punane Krull". 27.07.41 mobiliseeriti Punaarmeesse, Arhangelski obl. Kotlas, 117. töökolonn, sööklatööline, Eesti korpus, 249. laskurdiviis, 12.42 langes Velikije Luki all. [ERAF kart. 23; ZEV II köide; V.Luki in memoriam].

MORGEN, **Jaan** m, s. 1898. 1941 mobiliseeriti Punaarmeesse, Eesti korpus, 20.03.45 langes Läti Kuramaa. [A.K. kaust 8-27].

MORGENROD, **Aleksander, August** ka Morgenrodt, Morgenroth m, s. 23.07.14 Riia, eluk. Tallinn, Niidi 26-2, 6 kl., tisler, Elamutevalitsus. 27.07.41 mobiliseeriti Punaarmeesse, Sverdlovski obl. Rež, 788. ehitus-töökolonn, tisler, Eesti korpus, 27. laskurpolk. [ERAF kart. 23; ZEV II köide]. Täpsustamine: sünd. ka 23.06.1914.

MORGENROT, **Eduard, Oskar** m, s. 1908, eluk. Tallinn, Roopa 15-9, kokk. 23.03.45 mobiliseeriti Punaarmeesse, sõjaline merendusehitus. [KRA,1-3-1].

MORGENROTH, **Elmar, Mihkel** in ka Michael m, s. 10.09.11 Valga, eluk. Tallinn, Viljandi 12-1, 6 kl., maaler, raadiotehas "Pioneer". 30.07.41 mobiliseeriti Punaarmeesse, Tšeljabinski obl. Tšebarkul, 794. ehitus-töökolonn, Eesti korpus, 249. laskurdiviis, 917. laskurpolk, 11.12.44 surma teade Sõjakomissariaati. [ERAF kart. 23; ZEV II köide; KRA,9-4-3]. Täpsustamine: sünd. ka 20.09.1911.

MORGENSON, **August** m, s. 1923, eluk. Tartumaa Jõgeva v. 1941 mobiliseeriti Punaarmeesse, 27. laskurpolk. [A.K. kaust 4-8].

MORGENSON, **Elfriede** n, s. 1901, eluk. Tallinn. 1941 Venemaa, Eesti korpus, sanitar. [A.K. kaust 8].

MORIN, **Nikolai, Dimitri** m, s. 1914, eluk. Tallinn, lihttööline. 07.41 mobiliseeriti Punaarmeesse. [ZEV II köide].

MORIN, **Nikolai, Maksim** m, s. 06.12.19, eluk. Virumaa, põllutööline, ajateenija, tegevväelane. 1941 saadeti sunniviisil Venemaale. [ZEV IV köide].

MORING, **Traugott, Eduard** m, s. 29.12.03, eluk. Tallinn, autojuht. 22.08.41 mobiliseeriti Punaarmeesse. [ZEV II köide].

MORITOV, **Arved-Gustav, Kustas** m, s. 14.09.16, eluk. Virumaa, laadakaupmees. 27.07.41 mobiliseeriti Punaarmeesse. [ZEV II köide].

MORJAKOV, **Nikolai, Ivan** ka Marjakov m, s. 02.01 Petserimaa Vana-Irboska, eluk. sama, algh., tööline. 07.41 mobiliseeriti Punaarmeesse, Kirovi obl., põllutööline kolhoosis, Eesti korpus. [ERAF kart. 23].

MORJAKOV, **Nikolai, Nikolai** m venelane, s. 28.04.24 Petserimaa, eluk. Petserimaa Vana-Izborski k., 6 kl., kombainer, traktorist. 1941 Mari ANSV, traktorist, Eesti korpus, 917. laskurpolk, 08.01.43 langes Velikije Luki all. [ERAF kart. 23; V.Luki in memoriam].

MORKVATOV, **Georg, Samuel** m Venemaa eestlane, s. 15.03.1894 Tobolski kub, eluk. Kirgiisi NSV Kalinini raj, 4 kl., teenistuja, maksuinspektor. 20.03-11.07.42 2. Eesti diviis, Eesti korpus, 1.laskurpolk. [ERAF kart. 23].

MOROSOV, **Aleksei, Kuzma** m, s. 03.17 Tallinn, eluk. sama, 6 kl., äriteenija, töödejuhataja jalanõude tööstuses. 27.07.41 mobiliseeriti Punaarmeesse, Udmurdi ANSV Kambarka, 791. ehitustöökolonn, tööline, Eesti korpus, 1. laskurpolk. [ERAF kart. 23; ZEV II köide]. Täpsustamine: sünd. ka 03.1918.

MOROSOV, **Nikolai, Mihail** m, s. 15.01.14 Petserimaa Vilo v. Kanetsi k., eluk. sama, 4 kl., põllutööline. 07.41 mobiliseeriti Punaarmeesse, Tšeljabinski obl., tööpataljon, puutööline, Uiski sovh., Eesti korpus. [ERAF kart. 23].

MOROSOV, **Nikolai, Simeon** m, s. 16.12.12, eluk. Tallinn, kalur. 27.07.41 mobiliseeriti Punaarmeesse. [ZEV II köide].

MOROSOV, **Vassili, Semen** m, s. 30.03.19, eluk. Läänemaa, ajateenija, tegevväelane. 06.41 saadeti sunniviisil Venemaale. [ZEV IV köide].

MOROZOV, **Aleksandr, Ivan** m venelane, s. 07.10.18 Tartumaa Kasepää v. Raja k., eluk. sama, 5 kl., pottsepp. 1941 Tallinna Jalaväe Sõjakool Tjumenis, kursant, Eesti korpus, 354. laskurpolk, võttis osa Velikije Luki, Eesti ja Kuramaa lahingutest, 23.03.45 sai Kuramaal haavata. [ERAF kart. 23; ERAF kart. 6-2].

MOROZOV, **Fjodor, Aleksandr** m venelane, s. 07.01.16 Tallinn, eluk. Tartumaa Kasepää v. Raja k. Mustvee, 4 kl., müürsepp, Kohtla-Järve, kaevur. 07.41 mobiliseeriti Punaarmeesse, Arhangelski obl. Kimža, 859. ehitus-töökolonn, Eesti korpus, 300. laskurpolk, 23.12.42 langes Velikije Luki all. [ERAF kart. 23; V.Luki in memoriam].

MOROZOV, **Fjodor, Vassili** in. ka Aleksandr m venelane, s. 11.11.21 Virumaa Piiri v., eluk. sama, 4 kl., talupoeg. 03.07.41 mobiliseeriti Punaarmeesse, sõjaväes Kirovi obl. Slobodskois, Eesti korpus, 354. laskurpolk, 12.01.43 langes Velikije Luki all. [ERAF kart. 23; ZEV II köide; V.Luki in memoriam].

MOROZOV, **Gavril** m. 07.41 mobiliseeriti Punaarmeesse, 25.08.41 pääses hukkuvalt laevalt "Eestirand". [Linna Teataja 20.09.41].

MOROZOV, **Georgi** m. 07.41 mobiliseeriti Punaarmeesse, 25.08.41 pääses hukkuvalt laevalt "Eestirand". [Linna Teataja 20.09.41].

MOROZOV, **Juhan, Aleksandr** m Venemaa eestlane, s. 1903, eluk. Leningradi obl. 1942 Eesti korpus, 21.12.42 teadmata kadunud Alekseikovo k. all. [V.Luki in memoriam]. [RU].

MOROZOV, **K.** m. Eesti korpus 1942-1945. [A.K. kaust 9].

MOROZOV, **Leonid, Vassili** m venelane, s. 03.08.18 Virumaa Narva, eluk. Virumaa Narva, Kalevivabriku 66-181, 6 kl., kingsepp, kangur Kalevivabrikus. 27.07.41 mobiliseeriti Punaarmeesse, Arhangelski obl., 858. ehitus-töökolonn, 13.01.43 langes Sotovo k. all. [ERAF kart. 23; V.Luki in memoriam].

MOROZOV, **Peeter, Michail** m, s. 1906, eluk. Petserimaa, põllutööline. 22.08.41 mobiliseeriti Punaarmeesse. [ZEV II köide].

MOROZOV, **Semjon, Semjon** m venelane, s. 26.10.20 Petserimaa Kulje v., eluk. Tartumaa Mäksa v. Kastre mõis, 6 kl., kingsepp. 07.41 mobiliseeriti Punaarmeesse, Tšeljabinski obl. Kamensk-Uralski, 860. ehitus-töökolonn, Eesti korpus. [ERAF kart. 23].

MOROZOV, **Vassili, Nikolai** m venelane, s. 01.05 Petserimaa, eluk. Tallinn, 3 kl., talupoeg, tööline, tehas "Dvigatel". 07.41 mobiliseeriti Punaarmeesse, Baškiiri ANSV, Ufaa, Stalini raj., ehitusel, Eesti korpus, voorimees. [ERAF kart. 23].

MOROZOV, **Vassili, Peeter** m, s. 1910, eluk. Virumaa Narva, põllutööline. 08.07.41 mobiliseeriti Punaarmeesse. [ZEV II köide].

MOROZOV, **Vassili, Semjon** m venelane, s. 15.04.22 Petserimaa Kulje v., eluk. Tartumaa Mäksa v. Kastre-Kaarli mõis, 6 kl., kingsepp. 07.41 mobiliseeriti Punaarmeesse, Tšeljabinski obl. Kamensk-Uralski, 860. ehitus-töökolonn, kingsepp, Eesti korpus, 927. laskurpolk. [ERAF kart. 23; ERAF kart. 6-2].

MOROZOV, **Viktor, Vassili** m venelane, s. 01.11.21 Virumaa Narva, eluk. Virumaa Narva Kalevivabriku 39-97, 6 kl., telefonist, Kalevivabrik. 1941 Narvas astus vabatahtlikult hävituspataljoni nr.5, Eesti korpus, 925. laskurpolk, 04.01.43 surnud haavadesse Velikije Luki all. [ERAF kart. 23; A.K. kaust 5-4].

MORRIS, **Voldemar** m, s. 25.12.1898, eluk. Tallinn, Mooni 5-1, raudteelane, eraisik. 06.41 saadeti sunniviisil Venemaale, oli saksa sõjavangis Königsbergis, jäi Saksamaale. [ERA,R-1606-1-187,lk36].

MORS, **Arnold, Johan** in ka Juhan m, s. 19.05.14 Virumaa Avanduse v. Kurtna k., eluk. sama, 4 kl., tööline. 07.41 mobiliseeriti Punaarmeesse, Arhangelski obl., tööpataljon, Eesti korpus. [ERAF kart. 23; A.K. kaust 6-44,110].

MORŠEVITSKI, **Ivan, Sergei** m, s. 21.01.21, eluk. Läänemaa, kalur. 02.07.41 mobiliseeriti Punaarmeesse. [ZEV II köide].

MORUS, **Elmar, Paavel** m Venemaa eestlane, s. 28.04.23 Peterburi kub, eluk. Leningrad Petrogradi raj., Skorohodovi 97-36, 10 kl., õpilane. 1942 Eesti korpus, 917. laskurpolk. [ERAF kart. 23].

MOSATOV, **Mihhail, Mihhail** m, s. 29.11.18, eluk. Virumaa Narva, tekstiilitööline. 26.07.41 mobiliseeriti Punaarmeesse. [ZEV II köide].

MOSEJEV, **Venjamin, Grigori** m venelane, s. 17.10.08 Virumaa Vasknarva v., eluk. sama, 4 kl., põllutööline. 07.41 mobiliseeriti Punaarmeesse, Arhangelski obl. Arhangelsk, 1110. ehitustöökolonn, Eesti korpus, 300. laskurpolk. [ERAF kart. 23].

MOSEL, **Arnold, Eduard** m, s. 11.06.12, eluk. Tallinn, plekksepp. 27.07.41 mobiliseeriti Punaarmeesse. [ZEV II köide].

MOSEL, **August, Aleksander** m. 1941. a. mobiliseeriti Punaarmeesse, maetud Sverdlovski obl. Kamõšlovi kalmistu. [U.Usai 2R].

MOSER, **Konstantin** m, eluk. Tallinn. 1942 Eesti korpus. [A.K. kaust 10].

MOSES, **Aksel, Kustav** m, s. 13.05.17 Tartumaa Ahja v., eluk. Tartu, 8 kl., rätsep, miilits. 07.41 mobiliseeriti Punaarmeesse, Tšeljabinski obl. Uvelski raj., rätsepakombinaat, Eesti korpus, laskur. [ERAF kart. 23].

MOSES, **Ferdinand** m. 1941 mobiliseeriti Punaarmeesse, Eesti korpus. [A.K. kaust 13].

MOSIN, **Reinhold, Osvald** m, s. 06.10.18, eluk. Tallinn, ajateenija, tegevväelane. 06.41 saadeti sunniviisil Venemaale. [ZEV IV köide].

MOSKOV, **Ivan, Fjodor** m Venemaa eestlane, s. 1912 Krasnojarski krai Karatuzi raj, eluk. Karatuzi raj. Verhne-Bulatskoje k., põllutööline, traktorist. 01.02.42 mobiliseeriti Punaarmeesse, Eesti korpus, 921. laskurpolk, 21.12.42 teadmata kadunud Alekseikovo k. all. [ERAF kart. 23; V.Luki in memoriam].

MOSKOVSKI, **Ivan, Matvei** en ka Joann m venelane, s. 04.02.08 Petserimaa Kulje v., eluk. Kulje v. Kamenka k., 2 kl., kalur, tööline, Aruküla turbatööstus. 07.41 mobiliseeriti Punaarmeesse, Tšeljabinski obl. Zlatoust, 793. ehitus-töökolonn, Eesti korpus, 300. laskurpolk jefreitor, 12.10.44 langes sõjas. [ERAF kart. 23; ZEV II köide; KRA,9-4-2].

MOSKVIN, **Konstantin, Konstantin** m venelane, s. 11.09.22 Petseri, Jurjevi 41, eluk. sama, 5 kl., pottsepp, tööline, Tülküla sovh. 22.08.41 mobiliseeriti Punaarmeesse, Hankol, teenis Leningradis, Eesti korpus, sapöör, 28.12.42 langes Velikije Luki all. [ERAF kart. 23; ZEV II köide; V.Luki in memoriam].

MOSKVIN, **Viktor, Ivan** ka Moskin m, s. 12.11.19, eluk. Petserimaa Petseri v., põllutööline, ajateenija, tegevväelane. 06.41 saadeti sunniviisil Venemaale, oli saksa sõjavangis Königsbergis, vab. Valgas 09.11.41. [ZEV IV köide; ERA,R-1606-1-187,lk36; cb]. Täpsustamine: sünd. ka 11.02.19.

MOSOV, **Nikolai, Jakov** m venelane, s. 09.11 Tartumaa Peipsiääre v., eluk. Kavastu v. Tulike k., 6 kl., tisler, müüja, miilits Otepääl, Tartus astus hävituspataljoni, osales lahingutes. 1941 Tatari ANSV, metsatööstusartell "Stahhanovets", eriülesannete täitmine, Eesti korpus. [ERAF kart. 23].

MOSSEJEV, **Vassili, Andrei** m venelane, s. 07.01.08 Virumaa Vasknarva v., eluk. Narva, Vahe 7-8, 4 kl., poolmeister, Kreenholmi vabrik. 07.41 mobiliseeriti Punaarmeesse, Sverdlovski obl. Rež, 787. ehitus-töökolonn, Eesti korpus, kursant. [ERAF kart. 23].

MOSSIN, **Hans-Voldemar, Kusta** m, s. 17.11.19, eluk. Tartumaa Võnnu v., talunik, ajateenija, tegevväelane. 06.41 saadeti sunniviisil Venemaale, oli saksa sõjavangis Königsbergis, vab. Valgas 09.11.41. [ZEV IV köide; ERA,R-1606-1-187,lk36].

MOSSIN, **Konstantin, Moorits** m, s. 15.06.17 Tallinn, eluk. Tallinn, Kaare 14-1, 7 kl., pagar, transporttööline, Tallinna sadam. 07.41 mobiliseeriti Punaarmeesse, Sverdlovski obl. Krasnouralsk, 790. ehitus-töökolonn, Eesti korpus. [ERAF kart. 23].

MOSSOV, **Johannes, Ivan** m, s. 27.06.19, eluk. Viljandi, Tartu 50, sadulsepp, ajateenija, tegevväelane, kapral. 20.06.41 saadeti sunniviisil Venemaale, oli saksa sõjavangis Königsbergis, jäi Saksamaale. [ZEV IV köide; ERA,R-1606-1-187,lk36].

MOSTOVSKIS, **Salamonas, Leibi** m juut, s. 26.12.12 Leedu Šiauliai, eluk. Eesti, kõrgh., kindlustusagent "Gosstrahis". 07.41 mobiliseeriti Punaarmeesse, Tšuvašši ANSV Jaltšikovski raj., kolhoosnik, Tšeboksarõis sõjaväevabrikus, Eesti korpus, 249. laskurdiviis. [ERAF kart. 23].

MOŠAROV, **Evgeni, Ivan** ka Mosarov m venelane, s. 07.01.18 Moskva, eluk. Tartu, 8 kl., lihavaruja, Riiklik "Lihaeksport". 07.41 mobiliseeriti Punaarmeesse, Tšeljabinski obl. Miass, 625. ehituspataljon, saeveskis, Eesti korpus, 354. laskurpolk. [ERAF kart. 23].

MOŠAROV, **Pavel, Ivan** ka Moširov m venelane, s. 27.07.20 Krimm Jevpatoria, eluk. Tartu, 4 kl., autojuht, Sõjakomissariaat. 07.41 mobiliseeriti Punaarmeesse, Tšeljabinski obl. Magnitogorsk, Eesti korpus, 1. laskurpolk, 7. laskurdiviis, 300. laskurpolk. [ERAF kart. 23; ERAF kart. 6-2].

MOŠKOV, **Ivan, Fjodor** m Venemaa eestlane, s. 1912 Krasnojarski krai Karatuzi raj, eluk. Karatuzi raj. Verhne-Bulatskoje k., põllutööline, traktorist. 01.02.42 mobiliseeriti Punaarmeesse, Eesti korpus, 921. laskurpolk, 21.12.42 teadmata kadunud Alekseikovo k. all. [ERAF kart. 23; V.Luki in memoriam].

MOŠNIKOV, **Aleksandr, Vassili** m venelane, s. 06.10.09 Narva, eluk. Narva, Kalevivabriku 21-4, 4 kl., tekstiilitööline, Narva Kalevivabriku partorg. 07.41 mobiliseeriti Punaarmeesse, Tškalovi obl. Dovolnoje k., põllutööline, Eesti korpus, 27. laskurpolk. [ERAF kart. 23].

MOŠNIKOV, **Valentin, Vassili** m venelane, s. 17.03.14 Narva, eluk. sama, 5 kl., meister, Kalevivabriku juures asuvas saeveskis. 1941 Tallinnas Jalaväe Sõjakooli kursant, Eesti korpus, 354. laskurpolk, politruk. [ERAF kart. 23].

MOŠNIKOVA, **Anna, Peeter** n venelane, s. 22.02.21 Eesti, eluk. Narva, 5 kl., kangur, kokk, Kalevivabrikus kraasija. 07.41 mobiliseeriti Punaarmeesse, Sverdlovski obl. Irbiti raj., kolhoosi sööklas kokk, Eesti korpus, 354. laskurpolk. [ERAF kart. 23].

MOZER, **Vladimir, Iossif** m eestlane, s. 03.06 Tallinn, eluk. Tallinn, Tööstuse 5-6, keskh., kaugesõidukapten, laev "Aegna". 1941 Kasahhi NSV Balhaš, auriku "Nord" kapten, Eesti korpus, jaoülema abi. [ERAF kart. 23].

MOZES, **Ferdinand, Ivan** m Venemaa eestlane, s. 20.03.04 Peterburi kub, eluk. Leningrad, 25. oktoobri 88-112, keskh., velsker Leningradi obl. 1941 sõjaväes, Leningradi rindel, velsker, Eesti korpus, 354. laskurpolk, velsker. [ERAF kart. 23].

MOTŠALOV, **Valentin, Aleksei** m, eluk. Narva. 1941 Punaarmee, Eesti korpus, leitnant, 25.07.44 teadmata kadunud. [KRA,9-4-2].

MOTŠENOV, **Aleksandr, Ivan** m, s. 1908, eluk. Tallinn, Nunne 2-5. 21.04.45 mobiliseeriti Punaarmeesse, jaotuspunkt. [KRA,1-3-1].

MOTŠENOV, **Nikolai, Peeter** ka Motšonov m, s. 01.12.22, eluk. Virumaa Kohtla-Järve, põllutööline. 03.07.41 mobiliseeriti Punaarmeesse, Eesti korpus, 927. laskurpolk, 921. laskurpolgu automaatrood, 483. suurtükiväepolk, vanemseersant. [A.K. kaust 3-1; ZEV II köide; ERAF kart. 6-2].

MOTŠENOV, **Pavel, Matvei** m venelane, s. 27.06.16 Virumaa, eluk. Virumaa Vasknarva v., 4 kl., tööline. 07.41 mobiliseeriti Punaarmeesse, Arhangelski obl. Arhangelsk, 1110. ehitustöökolonn, Eesti korpus. [ERAF kart. 23].

MOTŠENOV, **Peeter, Matvei** m, eluk. Virumaa Narva, põllutööline. 27.07.41 mobiliseeriti Punaarmeesse. [ZEV II köide].

MOTŠJONOV, **Mihhail, Aleksandr** ka Motšenov, Matsonov m venelane, s. 25.09.10 Virumaa Vasknarva, eluk. Virumaa Vasknarva v. Jaama k., 4 kl., kingsepp, artell. 03.07.41 mobiliseeriti Narvas, Sverdlovski obl. UAZ, tööpataljon, Eesti korpus, 300 laskurpolk, miinipildur, Leningradi, Velikije Luki, Eestimaa ja Kuramaa lahingud, 03.03.43 sai Velikije Luki all haavata, elas 1989 Tartus. [ERAF kart. 23; ZEV II köide; A.K. tööpat.; ERAF kart. 6-2].

MOVGAN, **Matvei, Nikolai** m, s. 1916, eluk. Tallinn, Köleri 12-6, lukksepp. 1945 mobiliseeriti Eesti Laskurkorpusesse, EGMP. [KRA,1-3-2].

MOVITS, **August, Karl** m Venemaa eestlane, s. 1910 Pihkva obl. 1941 Punaarmee, Eesti korpus, 921. laskurpolk, miinipildur. [A.K. kaust 7; ERAF kart. 6-2]. [ru].

MOVITS, **Robert, Karl** m Venemaa eestlane, s. 05.06.22 Peterburi kub, eluk. Leningradi obl. Novoselski raj, 7 kl., müüja. 1942 Eesti korpus, 921. laskurpolk, miinipildur, seersant. [ERAF kart. 23; ERAF kart. 6-2]. [ru].

MOVITS, **Vladimir, Karl** m Venemaa eestlane, s. 15.06.20 Peterburi kub, eluk. Ukraina, 8 kl., tankijuht, 30. tankipolk Ukrainas. 24.07.39 mobiliseeriti Punaarmeesse Venemaal, Eesti korpus, 779. suurtükipolk. [ERAF kart. 23].

MRAZOV, **Vassili, Pjotr** m venelane, s. 15.07.10 Petserimaa Irboska v., eluk. Narva, 4 kl., puusepp, pagar, põllutööline, tööline vabrikus. 1941 Eesti korpus. [ERAF kart. 23].

MUDA, **Aleksander** m. 07.41 mobiliseeriti Punaarmeesse, 25.08.41 pääses hukkuvalt laevalt "Eestirand". [Linna Teataja 19.09.41].

MUDA, **Aleksander, Marie** m, s. 27.01.07, eluk. Tallinn, kaupmees. 28.07.41 mobiliseeriti Punaarmeesse. [ZEV II köide].

MUDA, **Aleksander, Peeter** m, s. 30.01.1900 Tartumaa Aru v., eluk. Tartu, Turu 68-16, 2 kl., sõjaväelane, üleajateenija, tegevväelane, 232. laskurpolk, Elva. 28.06.41 saadeti sunniviisil Venemaale, Looderinne, Eesti korpus, 921. laskurpolk, kirjutaja. [ERAF kart. 23; ZEV IV köide].

MUDA, **Benno, Johannes** en ka Juhan m, s. 30.12.13 Virumaa Lüganuse v., eluk. Tallinn, 7 kl., kordnik, autojuht, põllutööline, valvur Ehitustrustis nr.3. 27.07.41 mobiliseeriti Punaarmeesse, Sverdlovski obl. Krasnouralsk, 789. ehitus-töökolonn, Eesti korpus, 300. laskurpolk. [ERAF kart. 23; ZEV II köide].

MUDA, **Eduard, Liisa** m, s. 25.11.09 Läänemaa Emmaste v., eluk. Haapsalu, Tallinn, Terase 7-10, 4 kl., meremees, Tallinna sadam, tööline. 27.07.41 mobiliseeriti Punaarmeesse, Sverdlovski obl. Rež, 788. ehitus-tööpataljon, puusepp, Eesti korpus, laskur, oli ravil Kalinini obl. Toržoki linna lähistel 30.12.42-25.03.43. [ERAF kart. 23; ZEV II köide; A.K. kaust 8]. Täpsustamine: sünd. ka 25.02.1909.

MUDA, **Evald, Juhan** m, s. 16.06.12 Läänemaa Emmaste v., eluk. Emmaste v. Muda k., 4 kl., talupoeg. 21.07.41 mobiliseeriti Punaarmeesse, Vologda obl. Kuštšuba, 232. ehitus-töökolonn, Eesti korpus, 27. laskurpolk. [ERAF kart. 23; ZEV II köide]. Täpsustamine: sünd. ka 16.07.1912.

MUDA, **Gustav, Karl** m. 1941 mobiliseeriti Punaarmeesse, maetud Sverdlovski obl. Kamõšlovi kalmistu. [U.Usai 2R].

MUDA, **Nikolai** m. 07.41 mobiliseeriti Punaarmeesse, 25.08.41 pääses hukkuvalt laevalt "Eestirand". [Linna Teataja 13.09.41].

MUDA, **Priidik, Johan** m, s. 21.03.06, eluk. Läänemaa Hiiumaa, põllutööline. 21.08.41 mobiliseeriti Punaarmeesse,. arr. 26.09.45 Hiiumaa Emmaste v., erin. 01.02.47, §58-1b, 58-11, 10a, Sverdlovski obl. Bogoslovlag, vab. laagrist 13.04.56, asum. Krasnojarski krai, vab. asum. 19.03.57, deserteeris Punaarmeest. [ZEV II köide; 10343-E].

MUDA, **Rudolf, Madis** m, s. 22.12.19 Läänemaa Emmaste v. Muda k., eluk. Hiiumaa Emmaste v., põllutööline, ajateenija, tegevväelane. 06.41 saadeti sunniviisil Venemaale, 21. laskurpolk, oli saksa Königsbergis, vab. Valgas 09.11.41. [ZEV IV köide; ERA,R-1606-1-187,lk36].

MUDAM m, eluk. Harjumaa Hageri v. 1941 mobiliseeriti Punaarmeesse, Tšeljabinski obl. Tšebarkul, surn. kopsupõletikku. [ERA, 1608-2-409,lk157].

MUDAMA, **Helmut, Juhan** ka Mudamaa, in ka Johannes m, s. 10.08.20 Läänemaa Kärdla, eluk. Läänemaa Kärdla, Valli 6a, 6 kl., vabrikutööline, Kalevivabrik. 03.07.41 mobiliseeriti Punaarmeesse, Sverdlovski obl., tööpataljon, tööline, Eesti korpus, 925. laskurpolk, 10.01.43 teadmata kadunud Velikije Luki all. [Lääne Sõna; ERAF kart. 23; ZEV II köide; O.Mägi; V.Luki in memoriam].

MUDAMA, **Karl, Kustav** in ka Gustav m, s. 08.02.01 Läänemaa Kärdla, eluk. Pärnu, Tallinn, keskh., üleajateenija, tegevväelane, telefonitehnik Punaarmee töökojas. 28.06.41 saadeti sunniviisil Venemaale, Looderindel, 17. sidepolk, telegrafist-tehnik, Eesti korpus. [ERAF kart. 23; ZEV IV köide; A.K. kaust 2-2].

MUDAMAA, **Maksim** m. 07.41 mobiliseeriti Punaarmeesse, 25.08.41 pääses hukkuvalt laevalt "Eestirand". [Linna Teataja 27.09.41].

MUDAMÄE, **Arved, Aleksander** m, s. 03.05.18 Tallinn, eluk. Tallinn, Herne 6-1, 9 kl., elektrik, ajateenija, Peipsi Õppelaevastiku divisjon. 1941 Leningradi rindel, Leningrad, vahipataljon, Eesti korpus, 249. laskurdiviis. [ERAF kart. 23].

MUDDI, **Kristof, Mihkel** ka Mudi, en. ka Kristov m, s. 22.11.11, eluk. Harjumaa, põllutööline. 22.07.41 mobiliseeriti Punaarmeesse, viidi laevaga Venemaale. [Eesti Sõna 02.05.42; ZEV II köide].

MUDE, **Aleksander, Madis** m. 1941 mobiliseeriti Punaarmeesse, 02.42 oli Arhangelskis 1110. tööpataljonis. [cb].

MUDER, **Boris, Aleksandr** m, s. 27.03.22 Saaremaa Maasi v., eluk. Haapsalu, Posti 40, 6 kl., lukksepp, tööline Haapsalu metskonnas. 07.41 mobiliseeriti Punaarmeesse, Tšeljabinski obl., ehituspataljon, Eesti korpus. [ERAF kart. 23].

MUDIST, **Evald, Rudolf** m, s. 24.11.16, eluk. Tallinn, litograaf, joonestaja. 28.07.41 mobiliseeriti Punaarmeesse, viidi samal ööl laevaga "Alev" Venemaale, viimane kiri Kirovist. [Eesti Sõna 19.03.43; ZEV II köide].

MUDROV, **Anatoli, Ivan** m venelane, s. 03.03.12 Virumaa, eluk. Virumaa Narva, algh., põllutööline, sepp, tööline, Kreenholmi Manufaktuur. 26.07.41 mobiliseeriti Punaarmeesse, Sverdlovski obl. Rež, 787. ehitus-töökolonn, Eesti korpus, 300. laskurpolk, hobusemees. [ERAF kart. 23; ZEV II köide].

MUDROV, **Mihhail, Filip** m, eluk. Petserimaa. 1941 Punaarmee, Eesti korpus, 92. laskurpolk, 08.03.45 langes Läti Kuramaa. [KRA,9-4-2].

MUDROV, **Viktor, Ivan** m venelane, s. 05.10.21 Virumaa Konduši k., eluk. sama, 4 kl., lihttööline, ajateenija, tegevväelane. 1941 astus vabatahtlikult Punaarmeesse, Tallinna Jalaväe Sõjakool, Omski obl. Omsk, Eesti korpus. [ERAF kart. 23; ZEV IV köide]. Täpsustamine: sünd. ka 05.10.1922.

MUGA, **Valdu, Rudolf** m, eluk. Viljandi mk. 1941 Punaarmee, Eesti korpus, 925. laskurpolk, vanemseersant, 04.10.44 langes sõjas. [KRA,9-4-2].

MUGAMÄE, **Bernhard, Gustav** m, s. 06.08 Harjumaa Anija v., eluk. Tallinn, Narva mnt. 104, 4 kl., lukksepp, Kehra, sulfaattselluloosi vabrik. 07.41 mobiliseeriti Punaarmeesse, Sverdlovski obl. Sverdlovsk, vabrikutööline, Eesti korpus, 1. laskurpolk. [ERAF kart. 23].

MUGAMÄE, **Harri, Albert** ka Muugamäe m, s. 12.08.1900, eluk. Tallinn, raamatupidaja. 22.08.41 mobiliseeriti Punaarmeesse, 1. tagavarapolk, surn. 14.04.42, maetud Sverdlovski obl. Kamõšlovi kalmistu. [U.Usai IR,2R; ZEV II köide].

MUGAR, **Evald, Juhannes** m, eluk. Tallinn, Koidu 7-16. 1941 mobiliseeriti Punaarmeesse, 12.42 langes Alekseikovo k. all. [V.Luki in memoriam].

MUGRA, **Erich, Johannes** in ka Jüri m, s. 27.11.12 Tartumaa Kursi v., eluk. sama, 6 kl., autojuht. 23.07.41 mobiliseeriti Punaarmeesse, Vologda obl., 264. tööpataljon, Eesti korpus, 354. laskurpolk, võttis osa Kalinini, Velikije Luki ja Leningradi lahingutest. [ERAF kart. 23; ZEV II köide; ERAF kart. 6-2].

MUGRA, **Harald, Tõnu** m, s. 15.12.18, eluk. Tartu, Raekoja 27, müüja, ajateenija, tegevväelane, nooremseersant. 28.06.41 saadeti sunniviisil Venemaale, oli saksa sõjavangis Königsbergis, vab. Valgas 09.11.41. [ZEV IV köide; ERA,R-1606-1-187,lk36].

MUGRA, **Voldemar, Jüri** m, s. 1910, eluk. Nõmme, Põllu 28-3, tuletõrjuja, laotööline. 26.01.45 mobiliseeriti "ENSV majandusse", Eesti Raudtee. [KRA,1-3-4,2].

MUGU, **Eduard, Hans** m, s. 12.02.1898 Tartumaa Kuuste v., eluk. Nõo v., 4 kl., talupoeg, Vallavalitsuse esimehe abi. 07.41 mobiliseeriti Punaarmeesse, Tšeljabinski obl. kolhoositööline, Eesti korpus. [ERAF kart. 23].

MUGU, **Johannes, Anna** m, s. 06.07.12 Tartu, eluk. Tallinn, Pikk 37, 6 kl., kingsepp, artell "Jalta". 07.41 mobiliseeriti Punaarmeesse, Arhangelski obl. Maimaks, 136. tööpataljon, tööline, Eesti korpus, 1. laskurpolk. [ERAF kart. 23].

MUGU, **Johannes, Hans** m, s. 28.09.15 Tartu, eluk. Tartu, Võru 26-1, 11 kl., postiametnik, kontrolör, ENSV Riigikontroll. 27.07.41 mobiliseeriti Punaarmeesse, Sverdlovski obl. Rež, ehitustöökolonn, Eesti korpus, 354. laskurpolk. [ERAF kart. 23; ZEV II köide].

MUGUR, **Arvo, Juhan** en ka Ardo m, s. 1914, eluk. Harjumaa. 1941 mobiliseeriti Punaarmeesse, Eesti korpus, 921. laskurpolk, 21.12.42 teadmata kadunud Alekseikovo k. all. [V.Luki in memoriam; KRA,9-4-2].

MUHATOV, **Grigori, Aleksandr** m, s. 20.08.15 Peterburi kub, eluk. Tallinn, Maneeži 10-1, 3 kl., aednik, tööline Maavalitsuses, laevatööline, Riiklik Merelaevandus. 27.07.41 mobiliseeriti Punaarmeesse, Sverdlovski obl. Krasnouralsk, 789. ehitus-töökolonn, Eesti korpus, 23. suurtükipolk. [ERAF kart. 23; ZEV II köide]. Täpsustamine: sünd. ka 25.08.1915.

MUHEL, **Evgeni, Eduard** m Venemaa eestlane, s. 21.01.01 Jurjev, eluk. Leningrad,10 kl., soojustehnik Leningradis. 18.07.41 mobiliseeriti Punaarmeesse Leningradis, Eesti korpus. [ERAF kart. 23].

MUHEL, **Heino, Sergei** m, s. 02.06.18 Tallinn, eluk. Tallinn, Graniidi 21-3a, 6 kl., autojuht, ajateenija, tegevväelane, 86. laskurpolk, Tapa. 28.06.41 saadeti sunniviisil Venemaale, rindel, haiglas, Gorki obl. Gorki, 6. tööpataljon, joonestaja, Eesti korpus, 921. laskurpolk. [ERAF kart. 23; ZEV IV köide].

MUHEL, **Mait, Ernst** m, s. 18.10.1895 Järvamaa Albu v., eluk. Tallinn-Nõmme, Lootuse 18, kõrgh., jurist-ökonomist, üleajateenija, tegevväelane, Punaarmees komandör. 28.06.41 saadeti sunniviisil Venemaale, rindel, Eesti korpus, laoülem. [ERAF kart. 23; ZEV IV köide].

MUHEL, **Voldemar, Eduard** m, s. 12.08.10, eluk. Tallinn. EÜS asjaajaja. 27.07.41 mobiliseeriti Punaarmeesse. [ZEV II köide].

MUHHIN, **Aleksandr, Vassili** m venelane, s. 23.06.08 Tartumaa Kasepää v., eluk. Mustvee, 6 kl., meister, saeveski "Peipsi". 07.41 mobiliseeriti Punaarmeesse, Baškiiri ANSV, Tšeljabinski obl., kolh. "Krasnõi Majak", Eesti korpus, 354. laskurpolk. [ERAF kart. 23].

MUHHIN, **Aleksei, Andrei** m venelane, s. 16.10.13 Tartumaa Alatskivi v., eluk. sama, 4 kl., müürsepp, MTJ. 23.07.41 mobiliseeriti Punaarmeesse, Arhangelski obl. Brin-Navolok, 858. ehitus-töökolonn, Eesti korpus. [ERAF kart. 23; ZEV II köide].

MUHHIN, **Boris, Andrei** ka Muhin m, s. 16.07.19, eluk. Tartumaa Alatskivi v., ajateenija, tegevväelane. 06.41 saadeti sunniviisil Venemaale, oli saksa sõjavangis Liibavis ja Miitavis, vabanes ca 20.12.41. [ZEV IV köide; ERA,R-1606-1-187,lk90].

MUHHIN, **Boris, Feodor** m venelane, s. 14.06.14 Tartumaa Alatskivi v., eluk. Tallinn, 6 kl., ehitustööline, Miilitsavalitsus, volinik. 07.41 mobiliseeriti Punaarmeesse, Kuibõševi obl., kolh. "Volna Revoljutsii", Eesti korpus, laskur. [ERAF kart. 23].

MUHHIN, **Dmitri, Feodor** m venelane, s. 08.11.07 Tartumaa Alatskivi v., eluk. Alatskivi v. Nina k., 6 kl., ehitaja-müürsepp. 22.07.41 mobiliseeriti Punaarmeesse, Eesti korpus. [ERAF kart. 23; ZEV II köide]. Täpsustamine: sünd. ka 18.10.1907.

MUHHIN, **Ivan, Ossip** m venelane, s. 09.09.06 Tartumaa Alatskivi v. Nina k., eluk. Tallinn, 4 kl., kingsepp, müürsepp, Ehituskontor nr.17. 07.41 mobiliseeriti Punaarmeesse, Tartumaa Sõjakomissariaat, Mari ANSV, Nõukogude Maja ehitusel, Eesti korpus, 18.03.45 langes Läti Kuramaa, maetud Dzirnieki. [A.K. kaust 1-43, 6-62; ERAF kart. 23].

MUHHIN, **Mihail, Paul** m venelane, s. 05.11.21 Tartumaa Alatskivi v., eluk. sama, 4 kl., kalur, traktorist, MTJ. 03.07.41 mobiliseeriti Punaarmeesse, Sverdlovski obl., 860. ehitus-töökolonn, Eesti korpus. [ERAF kart. 23; ZEV II köide]. Täpsustamine: sünd. ka 05.11.1922.

MUHHIN, **Pjotr, Nikolai** m venelane, s. 27.12.03 Tartumaa, eluk. Saaremaa, 3 kl., pottsepp, plekksepp-müürsepp, sõjaväebaas. 07.41 mobiliseeriti Punaarmeesse, Kuibõševi obl. Krotkovo k., pealelööja, Eesti korpus. [ERAF kart. 23].

MUHHIN, **Sergei, August** ka Muchin, in ka Andrei m venelane, s. 05.09.22 Tartumaa Peipsiääre v. Nina k., eluk. Virumaa Kiviõli, Barak 39b-2, 3 kl., krohvija, bensiinitehases, õlivabrikutööline. 03.07.41 mobiliseeriti Punaarmeesse, Sverdlovski obl. UAZ, tööpataljon, Eesti korpus, 917. laskurpolk, 24.12.42 langes Velikije Luki all. [ERAF kart. 23; ZEV II köide; V.Luki in memoriam].

MUHHIN, **Vassili, Nikolai** m venelane, s. 22.03.06 Tartumaa Alatskivi v., eluk. Tallinn, 2 kl., müürsepp. 07.41 mobiliseeriti Punaarmeesse, Jaroslavli obl., kalamees, Eesti korpus, 27. laskurpolk, 12.42 langes Maksimovo k. all. [ERAF kart. 23; V.Luki in memoriam].

MUHHIN, Vladimir, Nikolai m venelane, s. 07.21 Virumaa Piiri v., eluk. Virumaa Narva, 4 kl., rätsep. 1941 Punaarmees, Kirovi obl., Sverdlovski obl., 861. ehitus-töökolonn, Eesti korpus, 354. laskurpolk, 30.12.42 teadmata kadunud Velikije Luki all. [ERAF kart. 23; V.Luki in memoriam].

MUHIN, Nikolai, Stepan m, s. 08.05.10, eluk. Tartumaa, vabrikutööline. 23.07.41 mobiliseeriti Punaarmeesse, maetud Sverdlovski obl. Kamõšlovi kalmistu. [U.Usai 2R; ZEV II köide].

MUHIN, Sergei, Stepan m, s. 22.10.11, eluk. Tartumaa, vabrikutööline. 23.07.41 mobiliseeriti Punaarmeesse, Eesti korpus, 300. laskurpolk, 12.10.44 langes sõjas. [ZEV II köide; KRA,9-4-2].

MUHIN, Vassili, Ivan m, s. 1911, eluk. Tartumaa, müüritööline. 23.07.41 mobiliseeriti Punaarmeesse. [ZEV II köide].

MUHK, Aleksander, Jaan m, s. 1912, eluk. Valgamaa. 1941 mobiliseeriti Punaarmeesse. [A.K. kaust 6-88].

MUHK, Johannes m, s. 12.05.19, eluk. Valgamaa Vaoküla v., põllutööline, kutsealune. 06.41 saadeti sunniviisil Venemaale, oli saksa sõjavangis Königsbergis, vab. Valgas 09.11.41. [ERA,R-1606-1-187,lk36].

MUHU, Ivan, Nikolai m, s. 07.09.03, eluk. Tallinn, tööline. 22.08.41 mobiliseeriti Punaarmeesse, 25.08.41 pääses hukkuvalt laevalt "Eestirand". [Linna Teataja 20.09.41; ZEV II köide].

MUHUNEEM, Miku, Frants m, s. 01.08.18 Võru, eluk. Tallinn, 6 kl., puurija, Kommunaalmajandus. 07.41 mobiliseeriti Punaarmeesse, Sverdlovski obl. Rež, 788. ehitus-töökolonn, tööline, Eesti korpus, 7.laskurdiviis, 18.12.42 langes Velikije Luki all. [ERAF kart. 23; V.Luki in memoriam].

MUI, Anton, Mihkel m, s. 10.05.10, eluk. Saaremaa, talupidaja. 03.08.41 mobiliseeriti Punaarmeesse. [ZEV II köide].

MUI, Ella, Aleksander n, s. 26.02.21 Saaremaa Kärla v., eluk. Saaremaa, 9 kl., raamatupidaja, EKP Saaremaa Keskkomitee. 1941 tööpataljonis ei töötanud, Eesti korpus, 249. laskurdiviis, side. [ERAF kart. 23].

MUIDIK, Hugo, Magnus m, s. 20.03.14, eluk. Tallinn, mööbelsepp Lutheri vabrikus. 27.07.41 mobiliseeriti Punaarmeesse. [ZEV II köide].

MUIG, Andrei, Julius m Venemaa eestlane, s. 1916, eluk. Leningradi obl. 1942 Eesti korpus, 30.12.42 langes Velikije Luki all. [V.Luki in memoriam]. [RU].

MUILAS, Konstantin, Nigulas m, s. 26.03.14, eluk. Virumaa, kaevandustööline. 26.07.41 mobiliseeriti Punaarmeesse. [ZEV II köide].

MUINAST, Eduard, Karl m, s. 03.04.1893 Tartumaa Konguta v., eluk. Paide, Põhja 3. EV kapten, vetarst. Punaarmees 629. haubitsapolgu finantsülem, 3. järgu intendant, Porhovi rindel langes Saksa sõjavangi, viibis vangilaagrites 9 kuud, vabanes märtsis 1942, Punaarmee Looderinde sõjatribunal mõistis 14.10.41 tagaselja surma, pärast sõda töötas veterinaarvelskrina Kundas, kuni arr. 07.46, varasem, 1941. a. langetatud surmaotsus viidi nüüd täide 13.03.47 Tallinna Patarei vanglas. [ERA,R-1606-1-187, lk36; J.Pihlau, Auraamat; R2 26151].

MUINAST, Pendo, Eduard m, s. 04.04.25, eluk. Virumaa. Tallinna 4. hävituspataljon. 1941 mobiliseeriti Punaarmeesse, Eesti korpus, 917. laskurpolk. [A.K. kaust 5-10; ERAF kart. 6-2].

MUINASTE, Ervin-Voldemar, Robert m, s. 02.02.20, eluk. Tallinn, võrguvabrikutööline. 04.08.41 mobiliseeriti Punaarmeesse. [ZEV II köide].

MUISCHNEEK, Herbert m. 07.41 mobiliseeriti Punaarmeesse, 25.08.41 pääses hukkuvalt laevalt "Eestirand". [Linna Teataja 10.09.41].

MUISTRE, Enn, Adolf-Karl in ka Adam m, s. 19.04.13 Tallinn, eluk. Tallinn-Nõmme, Õuna 3-9, kõrgh., vanemarhitekt. 27.07.41 mobiliseeriti Punaarmeesse, arr. 25.09.41, erin. 30.09.42, §19-58-1b, 10a, 02.10.42 surn. vanglas, Sverdlovski obl. Sevurallag, desertöör. [ZEV II köide; Kultgenotsiid; ERAF kart. 23; R2 ar 28377].

MUKK, Mats m, s. 15.12.19, eluk. Võrumaa Kooraste v., põllutööline, kutsealune. 06.41 saadeti sunniviisil Venemaale, oli saksa sõjavangis Königsbergis, vab. Valgas 09.11.41. [ERA,R-1606-1-187,lk36].

MULA, Adolf, August m Venemaa eestlane, s. 1926, eluk. Kalinini obl. 1942 Eesti korpus. [A.K. kaust 6]. [RU].

MULD ca 34-aasatane m, eluk. Saaremaa, põllumees. 1941 mobiliseeriti Punaarmeesse, jäi haavatuna põlevasse majja Velikije Luki all, surn. 20.12.42. [ERA,1608-2-409,lk180].

MULD, Albert, Arnold m Venemaa eestlane, s. 25.02.12 Kalinini obl, eluk. sama, 7 kl., lukksepp. 1942 Eesti korpus, 249. laskurdiviis. [ERAF kart. 23].

MULD, Aleksander, Juhan m Venemaa eestlane, s. 1918, eluk. Kalinini obl. 1942 Eesti korpus, 21.12.42 teadmata kadunud Alekseikovo k. all. [V.Luki in memoriam]. [RU].

MULD, Aleksander, Mihhail m, s. 07.12.07, eluk. Läänemaa Ridala v., põllutööline. 22.07.41 mobiliseeriti Punaarmeesse. [Lääne Sõna; ZEV II köide].

MULD, August, Arnold m Venemaa eestlane, s. 25.09.19 Kalinini obl, eluk. sama, 8 kl., autojuht. 1942 Eesti korpus, leitnant, 11.44 langes Saaremaal. [ERAF kart. 23; ERAF kart. 6-2]. [ru].

MULD, Eduard m, s. 22.04.19, eluk. Saaremaa Mustjala v., põllutööline, ajateenija, tegevväelane. 06.41 saadeti sunniviisil Venemaale, oli saksa sõjavangis Königsbergis, vab. Valgas 09.11.41. [ZEV IV köide; ERA,R-1606-1-187,lk36]. Täpsustamine: sünd. ka 22.03.19.

MULD, Elmar, Mihhail m, eluk. Saaremaa. 1941 Punaarmee, Eesti korpus, 921. laskurpolk, 27.12.42 langes sõjas. [KRA,9-4-2].

MULD, Endel m, eluk. Pärnu. 1941 Punaarmee, Eesti korpus, 921. laskurpolk. [A.K. kaust 7].

MULD, Endel, Julius m, s. 1920 Järvamaa Koigi v., eluk. Järvamaa Tapa, põllutööline. 22.07.41 mobiliseeriti Punaarmeesse, Eesti korpus, 921. laskurpolk, automaatrood, võttis osa Eesti ja Kuramaa lahingutest. [Eesti Sõna 09.01.42; ZEV II köide; ERAF kart. 6-2].

MULD, Endel, Paul m, s. 13.11.19 Harjumaa Kohila v., eluk. Tallinn, Kanarbiku 21-3, 6 kl., tekstiilitööline, tekstiilikäitis "Berdonio". 07.41 mobiliseeriti Punaarmeesse, Molotovi obl. Molotov, 963. ehitus-töökolonn, Eesti korpus, sapöör. [ERAF kart. 23].

MULD, Erich, Johannes m, s. 21.01.18, eluk. Järvamaa, ajateenija, tegevväelane. 1941 saadeti sunniviisil Venemaale. [ZEV IV köide].

MULD, Gunnar, Alfred m, s. 12.13.26 Tallinn, 5 kl., õpilane. 07.41 mobiliseeriti Punaarmeesse, Tšeljabinski obl. Dalamatovo raj., kolh. "Sverdlov", Eesti korpus, 354. laskurpolk. [ERAF kart. 23].

MULD, Harald, Johannes m. 1941 mobiliseeriti Punaarmeesse, maetud Sverdlovski obl. Kamõšlovi kalmistu. [U.Usai 2R].

MULD, Harald, Juljus in ka Julius m, s. 1922, eluk. Järvamaa Tapa, kooliõpilane. 22.07.41 mobiliseeriti Punaarmeesse, 300. laskurpolk, surn. 12.03.42. [Eesti Sõna 09.01.42; ZEV II köide; U.Usai IR].

MULD, Heimar, Mihkel m, s. 29.03.07 Saaremaa Mustjala v., eluk. sama, 4 kl., kalamees, põllutööline. 02.08.41 mobiliseeriti Punaarmeesse, Tšeljabinski obl. UAZ, 820. ehitus-töökolonn, Eesti korpus, 921. laskurpolk, 29.12.42 langes Smoljanino k. all. [ERAF kart. 23; ZEV II köide; V.Luki in memoriam].

MULD, Herbert, Aleksander m, s. 24.01.14, eluk. Saaremaa, talupidaja. 03.08.41 mobiliseeriti Punaarmeesse. [ZEV II köide].

MULD, Johannes, Ants in ka Liisa m, s. 21.07.08 Läänemaa Märjamaa v., eluk. Tallinn, Roopa 6-4, 4 kl., autojuht, ENSV Riigipank. 27.07.41 mobiliseeriti Punaarmeesse, Sverdlovski obl. Krasnouralsk, 789. ehitus-töökolonn, Eesti korpus, 249. laskurdiviis, 22.12.42 teadmata kadunud Burtsevo k. all. [ERAF kart. 23; ZEV II köide; V.Luki in memoriam]. Täpsustamine: sünd. ka 21.06.1908.

MULD, Mihkel, Friedrich m, s. 16.12.22, eluk. Tartu, gümnaasiumiõpilane. 03.07.41 mobiliseeriti Punaarmeesse. [ZEV II köide].

MULD, Robert, Jaan m Venemaa eestlane, s. 11.24 Kalinini obl. Kamenski raj, eluk. sama, 8 kl., õpilane, Novotorski polütehnikum. 1941 Punaarmees, 145. laskurpolk, Eesti korpus, 1. laskurpolk. [ERAF kart. 23].

MULD, Rudolf, Hans m, s. 30.03.09 Põltsamaa, eluk. Tallinn, Leigri 4-7, keskh., meremees, laohoidja vabrikus "Pioneer", üleajateenija, vanemallohvitser. 27.07.41 mobiliseeriti Punaarmeesse, Molotovi obl. Zakamsk, 792. ehitus-töökolonn, Eesti korpus. [ERAF kart. 23; ZEV II köide].

MULD, Rudolf-Johannes, Eduard m, s. 20.08.09 Tartu, eluk. Järvamaa Paide, savitööline. 22.07.41 mobiliseeriti Punaarmeesse. [ZEV II köide].

MULDANZ, Aleksander, Jüri m, s. 22.06.15, eluk. Tallinn. 16.08.41 mobiliseeriti Punaarmeesse. [ZEV II köide].

MULDO, Endel, Paul m, s. 13.11.18, eluk. Tallinn, tekstiilitööline, ajateenija, tegevväelane. 21.06.41 saadeti sunniviisil Venemaale. [ZEV IV köide].

MULDO, Heinrich, Paul m, s. 27.01.14 Harjumaa Kohila v., eluk. Tallinn, 6 kl., lukksepp, artell "Erta". 27.07.41 mobiliseeriti Punaarmeesse, Tšeljabinski obl. Zlatoust, 793. ehitus-töökolonn, Eesti korpus, 7. laskurdiviis. [ERAF kart. 23; ZEV II köide].

MULDONEN, Ivan, Aleksandr m, eluk. Järvamaa. 1941 Punaarmee, 1941 teadmata kadunud. [KRA,9-4-2].

MULDVER, Erich, Aleksander in ka Marta m, s. 13.03.15 Harjumaa Keila v., eluk. Keila v. Ahtma k., 6 kl., põllutööline, traktorist, Klooga lennuväebaas. 22.07.41 mobiliseeriti Punaarmeesse, Arhangelski obl. Ust-Pinega, 856. ehitus-töökolonn, Eesti korpus, kokk. [ERAF kart. 23; ZEV II köide].

MULGI, Hans, Hans m, s. 05.02.07, eluk. Tallinn, vanemleitnant, tegevväelane. 24.06.41 saadeti sunniviisil Venemaale, oli saksa sõjavangis Königsbergis, jäi Saksamaale. [ZEV IV köide; ERA,R-1606-1-187,lk36].

MULIIN, Otto, Mart ka Mulin m, s. 25.10.10 Harjumaa Raikküla v., eluk. sama, 4 kl., tisler, põllutööline. 23.07.41 mobiliseeriti Punaarmeesse, Vologda obl. Kuštšuba, 232. ehitus-töökolonn, Eesti korpus. [ERAF kart. 23; ZEV II köide]. Täpsustamine: sünd. ka 25.10.1919.

MULK, Georg, Aleksander m Venemaa eestlane, s. 23.09.13 Peterburi, eluk. Leningrad, 10 kl., lukksepp. 1942 Eesti korpus, 917. laskurpolk. [ERAF kart. 23].

MULLA, Elmar, Jaan m, s. 17.12.09, eluk. Järvamaa Kunda, käsitööline. 26.07.41 mobiliseeriti Punaarmeesse. [ZEV II köide].

MULLA, Osvald, Jaan m, s. 24.02.10 Harjumaa Alavere v., eluk. Järvamaa Tapa, 6 kl., riidevarustaja, värvija riidevärvimistööstuses. 23.07.41 mobiliseeriti Punaarmeesse, Arhangelski obl. Kotlas, 117. töökolonn, Eesti korpus, 921. laskurpolk, 21.12.42 teadmata kadunud Alekseikovo k. all. [ERAF kart. 23; ZEV II köide; V.Luki in memoriam].

MULLART, Eduard, Martin m, s. 17.10.1898 Tallinn, eluk. sama. EV kapten. Punaarmees 180. diviisi 33. üksiku sapööripataljoni staabiülem kapteni auastmes, arr. 14.06.41 Petseris, süüdistuskokkuvõte 23.10.41 - võttis vabatahtlikult osa Vabadussõjast, suhtus vaenulikult Punaarmee sissetulemisse ja nõukogude võimu kehtestamisse Eestis, püüdis igati takistada punaarmeelaste suhtlemist elanikkonnaga, et takistada kommunistlike ideede levikut rahva hulgas, erin. 05.09.42 otsusega mõisteti 10 aastaks paranduslike tööde laagrisse, ühel septembrikuu päeval viidi barakist surnu pähe kuurialusesse laipade hulka, meeste ehmatuseks ilmus õhtul baraki uksele ja jõudmata narini, varises kokku, surn. paari päeva pärast 08.07.43, ka 12.09.43 Norillagis. [Ü.Uluots, Eesti ohvitseride saatus; J.Pihlau. Auraamat; R3 4350-E].

MULLART, Mihael m, s. 19.02.1897. 06.41 saadeti sunniviisil Venemaale, oli saksa sõjavangis Königsbergis, vab. Valgas 09.11.41. [ERA,R-1606-1-187,lk36].

MULLAS, Jüri, Tõnis m, s. 25.01.1896, eluk. Tallinn, Endla 25, maaler, üleajateenija, vanemseersant. 29.06.41 saadeti sunniviisil Venemaale, oli saksa sõjavangis Königsbergis, jäi Saksamaale. [ZEV IV köide; ERA,R-1606-1-187,lk36].

MULLAS, Olav, Jüri en. ka Olaf m, s. 03.11.1894 Tallinn, eluk. Tallinn, Tööstuse 43, keskh., ohvitser, kolonelleitnant, raamatupidaja, Laevaremonditehas. 07.08.41 mobiliseeriti Punaarmeesse, Sverdlovski obl. Ivdel, tööüksus, normeeria, Eesti korpus, 22. territoriaalkorpus, 921. polgu komandör, endine Kalevi pataljoni ülem, võttis osa Velikije Luki ja Kuramaa lahingutest, 25.12.42 sai haavata Velikije Luki all, 23.03.45 Kuramaal. [U.Usai 2R; ERAF kart. 23; ZEV II köide; ERA,1608-2-409; ERAF kart. 6-2].

MULLASTE, August-Eduard, Kustas m, s. 29.09.07 Tallinn, eluk. sama, 8 kl., kelner, lukksepp, Transpordipeavalitsus. 27.07.41 mobiliseeriti Punaarmeesse, Arhangelski obl.Kotlas, (117), 111, 109 töökolonn, Eesti korpus, kursant. [ERAF kart. 23; ZEV II köide].

MULLER, Juhan, Tõnis m, s. 21.11.14, eluk. Tallinn, laovalitseja. 21.08.41 mobiliseeriti Punaarmeesse. [ZEV II köide].

MULLIKAS, Viktor, Johan m Venemaa eestlane, s. 23.09.15 Narva, eluk. Leningrad, 5 kl., mehaanik, kaaluremondi töökoda. 1941 Punaarmees, Vologda obl., 459. laskurdiviis, Tšerepovets, Eesti korpus, 300. laskurpolk. [ERAF kart. 23].

MULTAS, Helmut m. 1941 mobiliseeriti kutsealusena Punaarmeesse, oli korpuse 8. laskurdiviisis. [cb].

MULTER, **Edmund** m. 07.41 mobiliseeriti Punaarmeesse, 25.08.41 pääses hukkuvalt laevalt "Eestirand". [Linna Teataja 12.09.41].

MULTER, **Helmut, Karl** in ka Kaarel m, s. 12.02.21 Tallinn, eluk. Tallinn, Herne 1-4, keskh., raamatupidaja aktsiaseltsis. 02.07.41 mobiliseeriti Punaarmeesse, 16. polk, Tšeljabinski obl. Tšeljabinsk, 1046. töökolonn, tsingitehas, Eesti korpus, 300. laskurpolk, võttis osa Eesti ja Kuramaa lahingutest. [ERAF kart. 23; ZEV II köide; ERAF kart. 6-2].

MULTER, **Hugo, Otto** m, s. 11.02.22 Tallinn, eluk. Tallinn, Kanarbiku 25-4, 11 kl., õpilane, Kommertskool. 02.07.41 mobiliseeriti Punaarmeesse, 47. tagavarapolk, Saraatovi obl. Pugatšov, 295. töökolonn, Eesti korpus, telefonist diviisi staabis. [ERAF kart. 23; ZEV II köide].

MULTER, **Johannes-Leopold, Otto** m, s. 29.12.04, eluk. Viljandi, Jaama 7, nooremleitnant, tegevväelane. 06.41 saadeti sunniviisil Venemaale, oli saksa sõjavangis Königsbergis, vab. Valgas 09.11.41. [ZEV IV köide; ERA,R-1606-1-187,lk36].

MULTER, **Valter, Otto** m, s. 19.11.12 Tallinn, eluk. Tallinn, Kanarbiku 25-4, 12 kl., raamatupidaja, arveametnik, Taimevõi ja Õlitehas. 02.07.41 mobiliseeriti Punaarmeesse, 47. tagavarapolk, tõlk, Saraatovi obl. Pugatšov, 295. töökolonn, Eesti korpus, luuraja, jefreitor, 25.07.44 langes sõjas. [ERAF kart. 23; ZEV II köide; KRA,9-4-2]. Täpsustamine: sünd. ka 19.11.1920.

MUMIN m. Eesti korpus 1942-1945. [Uraalidest 150].

MUMM, **Aleksander, August** m, s. 07.02.21 Valgamaa Sooru v., eluk. Tallinn, keskh., treial Tarbijate kooperatiivis. 03.07.41 mobiliseeriti Punaarmeesse, 16. polk, Eesti korpus, politruk. [ERAF kart. 23; ZEV II köide].

MUMM, **Johannes, Jaan** m, s. 19.12.12, eluk. Tallinn, pagar. 27.07.41 mobiliseeriti Punaarmeesse, Eesti korpus, 354. laskurpolk, 20.04.45 surma teade Sõjakomissariaati. [ZEV II köide; KRA, 9-4-3].

MUMMA m. 1941 mobiliseeriti Punaarmeesse, langes saksa poolel. [ERA,1608-2-409,lk157].

MUMMA, **Adolf, Hendrik** m Venemaa eestlane, s. 15.01.06 Narva, eluk. Leningradi obl. Novgorod, keskh., veterinaarvelsker, veterinaar-bakterioloogia laboratoorium. 1942 Eesti korpus, 779. suurtükipolk. [ERAF kart. 23].

MUMMA, **Ivan, Andrei** m Venemaa eestlane, s. 07.08.08 Peterburi kub, eluk. Leningrad, Soljarnõi pereulok 18/69-63, 7 kl., varustaja, Kolhoositurgude varustuse valitsus. 1942 Eesti korpus, 27.laskurpolk. [ERAF kart. 23].

MUMMA, **Oskar, Hendrik** m Venemaa eestlane, s. 18.04.21 Peterburi kub, eluk. Leningradi obl. Volhovi raj. Uritsk, keskh., velsker. 1941 Vologda obl. Tšerepovets, 459. töökolonn, velsker, Eesti korpus, velsker, sanrood. [ERAF kart. 23].

MUMMA, **Valter, Andrei** m Venemaa eestlane, s. 1919 Peterburi kub. 1942 Eesti korpus, 22.12.42 teadmata kadunud Burtsevo k. all. [V.Luki in memoriam]. [RU].

MUMMA, **Valter, Hendrik** in ka Andrei m Venemaa eestlane, s. 15.08.19 Peterburi kub, eluk. Leningradi obl, 6 kl., telefonist. 23.05.42 mobiliseeriti Punaarmeesse, Kaasan, Eesti korpus, 249. laskurdiviis, 22.12.42 teadmata kadunud Burtsevo k. all. [ERAF kart. 23; V.Luki in memoriam].

MUMMANN, **August, Vladimir** m, s. 06.12.21, eluk. Tartu. 04.07.41 mobiliseeriti Punaarmeesse. [ERA,4416-1-136].

MUMME, **Jaan** m. 07.41 mobiliseeriti Punaarmeesse, 25.08.41 pääses hukkuvalt laevalt "Eestirand". [Linna Teataja 30.09.41].

MUNA, **Evald, Eduard** m, s. 05.07.14 Tallinn-Nõmme, eluk. Tallinn, Tööstuse 13-22, 3 kl., kindategija, tehniline juhataja, artell "Oktoober". 27.07.41 mobiliseeriti Punaarmeesse, Sverdlovski obl. Rež, 788. ehitus-töökolonn, lihttööline, Eesti korpus, 7. laskurdiviis, jefreitor. [ERAF kart. 23; Uraalidest 120].

MUNA, **Oskar, Eduard** m, s. 19.02.13 Tallinn, eluk. Tallinn, Kopli 60-8, keskh., keskkütte-,veevärgimontöör vabrikus "Armatuur". 28.07.41 mobiliseeriti Punaarmeesse, Sverdlovski obl. Rež, 788. ehitus-töökolonn, Eesti korpus, 7. laskurdiviis. [U.Usai 2R; ERAF kart. 23].

MUNAK, **Arnold, Adolf** m, s. 04.03.10 Pärnu, eluk. sama, 9 kl., kaubandusametnik, Rahandusosakonna juhataja. 07.41 mobiliseeriti Punaarmeesse, Saraatovi obl., kolhoosis, Tšeljabinski obl., kolh. "Pobeda", Eesti korpus, san. instruktor, 27. laskurpolk. [A.K. kaust 3-1; ERAF kart. 23; ERAF kart. 6-2].

MUNAK, **Evald, Mihkel** m, s. 13.01.15, eluk. Tallinn, leitnant, tegevväelane. 29.06.41 saadeti sunniviisil Venemaale, oli saksa sõjavangis Königsbergis, vab. Valgas 09.11.41. [ZEV IV köide; A.K. kaust 9; ERA,R-1606-1-187,lk36].

MUNAK, **Oskar, August** m, s. 16.06.07, eluk. Tallinn, lukksepp raudteel. 22.08.41 mobiliseeriti Punaarmeesse. [ZEV II köide].

MUNAK, **Paul, Sirak** m, s. 20.08.08 Narva, eluk. Narva, Mätta 30, 1 kl., ehitustööline, pottsepp, tööstusjuhataja tellisetehases. 26.07.41 mobiliseeriti Punaarmeesse, Sverdlovski obl. Rež, 787. ehitus-töökolonn, ehitustööline, Eesti korpus, 300. laskurpolk. [Eesti Sõna 05.43; ERAF kart. 23; ZEV II köide].

MUNAMÄGI, **Richard, Artur** m, s. 09.06.11 Tartu, eluk. Tartu, Tatari 58b-2, ka Tallinn, 6 kl., pealsetegija saapakooperatiivis. 27.07.41 mobiliseeriti Punaarmeesse, Arhangelski obl., töökolonn, tööline, Eesti korpus, surn. 29.08.42 ka surn. 07.42 alatoitluse tagajärjel. [U.Usai IR; ERAF kart. 23; ZEV II köide; ERA,1608-2-409,lk180]. Täpsustamine: sünd. ka 09.07.1911.

MUND, **Aleksander, Peeter** m Venemaa eestlane, s. 26.07.24 Irkutski obl, eluk. Irkutski obl. Taišet, Kolhoznaja 57, 10 kl., õpilane. 1942 Eesti korpus, 1. laskurpolk. [ERAF kart. 23].

MUNDER, **Albert, Kaarel** m, s. 1897, eluk. Tallinn, tööline saeveskis. 22.08.41 mobiliseeriti Punaarmeesse. [ZEV II köide].

MUNG, **Andrei, Julius** m Venemaa eestlane, s. 06.16 Petrogradi kub. Kolbino, eluk. Leningradi obl, 4 kl., pagar, kokk tehase sööklas. 1941 Punaarmees kokana, Eesti korpus. [ERAF kart. 23].

MUNI, **Aleksander, Martin** m, s. 15.03.15, eluk. Elva. 1941 mobiliseeriti Punaarmeesse, Eesti korpus, 27. laskurpolk, seersant. [A.K. kaust 3-1; ERAF kart. 6-2].

MUNI, **Elmar, Jaan** m, s. 15.02.07 Tallinn, eluk. Tallinn, Pärnu mnt. 125-2, keskh., veoautode omanik, autojuht, Baltimere Laevastik, poliitosakonnas autojuht. 27.07.41 mobiliseeriti Punaarmeesse, Arhangelski obl., 113. töökolonn, Eesti korpus, kirjutaja, arr. 21.01.43, trib. 26.01.43, §58-10 lg.2, 58-2, 10+3, Kaitseliit. [ERAF kart. 23; ZEV II köide; R2 ar 27276].

MUNI, **Erast, Hans** m, s. 04.12 Viljandimaa Kärstna v., eluk. Saaremaa Leisi v., kõrgh., Leisi jsk. arst. 28.08.41 mobiliseeriti Saaremaal, Kurgaani obl. Õõrjanka, tööüksus, tööline, Eesti korpus, 23. suurtükipolk. [Eesti Sõna 05.43; ERAF kart. 23; ZEV II köide].

MUNI, **Johannes, Johan** m, s. 07.04.1900 Viljandimaa Kärstna v., eluk. Paistu v., 2 kl., põllutööline, Vallatäitevkomitee esimehe asetäitja. 07.41 mobiliseeriti Punaarmeesse, Tšeljabinski obl. Varna raj., põllutööline, Eesti korpus, hobusemees, 354. laskurpolk. [ERAF kart. 23; ERAF kart. 6-2].

MUNK, **Arnold, Juhan** m, s. 29.05.22, eluk. Saaremaa, põllutööline. 03.08.41 mobiliseeriti Punaarmeesse. [ZEV II köide].

MUNK, **Oskar, Eduard** m, s. 06.04.22, eluk. Saaremaa Kuressaare, trükitööline. 07.07.41 mobiliseeriti Punaarmeesse. [ZEV II köide].

MUNSKI, **Ivan, Kuzma** m Venemaa eestlane, s. 27.04.05 Omski obl, eluk. Omski obl. Tšistaja k., 3 kl., kolhoosnik, kolh. "Novõi Puth". 1942 Eesti korpus, laskur. [ERAF kart. 23].

MUNT, **Eduard, Anton** m Venemaa eestlane, s. 10.07.22 Kalinini obl. Loknja raj, eluk. sama, 7 kl., kolhoosnik. 1941 Molotovi obl. Zakamsk, 792. ehitus-töökolonn, Eesti korpus, 7. laskurdiviis. [ERAF kart. 23].

MUNT, **Pavel, Konstantin** m Venemaa eestlane, s. 01.05.10, eluk. Kalinini obl, keskh., ökonomist, Velikije Luki Metsakeemia Liit. 1941 Jalaväe Sõjakool, Kalinin, Läänerindel kuni 05.01.42, Eesti korpus. [ERAF kart. 23].

MUNTS, **Eduard, Gustav** m Venemaa eestlane, s. 1906, eluk. Kalinini obl. 1942 Eesti korpus, 31.12.42 teadmata kadunud Velikije Luki all. [V.Luki in memoriam]. [RU].

MURA, **Ivan, Andrei** m venelane, s. 17.09.20 Tartumaa Peipsiääre v., eluk. Tartu, 8 kl., katlakütja klaasitehases. 1941 Omski obl. Tjumen, Tallinna Jalaväe Sõjakool, kursant, Eesti korpus, 1., 925. laskurpolk, kapten, 21.09.44 langes sõjas. [ERAF kart. 23; KRA,9-4-2].

MURA, **Peeter, Stepan** m, s. 02.09.13, eluk. Tartumaa, põllutööline. 23.07.41 mobiliseeriti Punaarmeesse. [ZEV II köide].

MURA, **Vassili, Stepan** m, s. 01.01.11, eluk. Tartumaa, kalur. 23.07.41 mobiliseeriti Punaarmeesse. [ZEV II köide].

MURAKAS, **Gustav, Anna** m, s. 1918, eluk. Järvamaa Ambla, lukksepp. 1941 mobiliseeriti Punaarmeesse, Tšeljabinski obl. Tšebarkul, Eesti korpus, 917. laskurpolk, 21.03.42 surn. haigusesse. [U.Usai IR; KRA,9-4-2].

MURAKAS, **Kustav, Miina** m, s. 08.11.08, eluk. Järvamaa, metallitööline. 23.07.41 mobiliseeriti Punaarmeesse. [ZEV II köide].

MURAŠEV, **Grigori, Aleksandr** m venelane, s. 23.01.12 Petserimaa Irboska v., eluk. Valga, 6 kl., pagar, talusulane, Riikliku Julgeoleku valvur. 1941 Gorki obl. Gorki, sõjatehase tööline, Eesti korpus, 23. suurtükipolk, hobusemees. [ERAF kart. 23].

MURAŠIN, **Aleksei, Gerassim** m venelane, s. 02.09.15 Petserimaa Senno v., eluk. Tallinn, 4 kl., lihttööline, miilits. 07.41 mobiliseeriti Punaarmeesse, Tšeljabinski obl. Novo-Uvelski, tuletõrjes, Eesti korpus, laskur. [ERAF kart. 23].

MURAŠIN, **Ivan, Gerassim** m, s. 1920, eluk. Petserimaa, Kohtla-Järve. 1941 mobiliseeriti Punaarmeesse, Eesti korpus, 925. laskurpolk, leitnant. [A.K. kaust 6-48, kaust 13,14].

MURATOV, **Mihhail, Mihhail** m venelane, s. 04.11.17 Virumaa, eluk. Virumaa Narva v. Krivasoo, 6 kl., lihttööline, transporttööline linavabrikus. 07.41 mobiliseeriti Punaarmeesse, Sverdlovski obl. Rež, 787. ehitus-töökolonn, Eesti korpus, 300. laskurpolk. [ERAF kart. 23].

MURAV, **Mihhail, Dmitri** m, s. 1915. 1941 mobiliseeriti Punaarmeesse, surn. 30.05.42. [U.Usai IR].

MURAVEISKI, **Vassili, Feodor** m, s. 26.07.20, eluk. Pärnu, Riia mnt. 145, 6 kl., pagar, telliskivivabrik. 02.07.41 mobiliseeriti Punaarmeesse, Tatari ANSV Kaasan, mullatöödel, Eesti korpus, 354. laskurpolk. [ERAF kart. 23].

MURAVJEV, **Aleksei, Peeter** m, s. 26.03.19, eluk. Petserimaa, põllutööline, ajateenija, tegevväelane. 1941 saadeti sunniviisil Venemaale. [ZEV IV köide].

MURAVJEV, **Mihhail, Ivan** en ka Michail m, s. 04.09.19, eluk. Virumaa Raja v., põllutööline, ajateenija, tegevväelane. 06.41 saadeti sunniviisil Venemaale, 23.11.41 vabanes Salaspilsi sõjavangide laagrist, saabus Walka. [ZEV IV köide; ERA,R-1606-1-187,lk63].

MURAVJEV, **Nikolai, Anisim** m, s. 19.05.19, eluk. Petserimaa, ajateenija, tegevväelane. 1941 saadeti sunniviisil Venemaale. [ZEV IV köide].

MURAVJOV-VASSILJEV, **Nikolai, Stepan** m venelane, s. 1912 Tallinn, eluk. Leningradi obl. Kingissepa raj, 5 kl., elektrik. 1941 mobiliseeriti Punaarmeesse, arr. 15.10.41, trib. 21.10.41, §19-58-1b, surmaotsus, otsus täide viidud 30.10.41, desertöör. [R2 ar 28906]. [ru].

MURAVLEV, **Aleksandr, Vassili** m, s. 08.03.20 Tartumaa, eluk. Virumaa Iisaku v., 7 kl., kultuurtehniku abi meremees, maamõõtja, Põllumajandus Komissariaat. 02.07.41 mobiliseeriti Punaarmeesse, Sverdlovski obl., 861. ehitus-töökolonn, staabis, Kamenski Sõjakomissariaat, Eesti korpus, 354. laskurpolk. [ERAF kart. 23; ZEV II köide]. Täpsustamine: sünd. ka 21.03.1921.

MURAVLEV, **Jevgeni, Aleksandr** m venelane, s. 15.02.10 Tartumaa Mustvee, eluk. Mustvee, Karja 33, 4 kl., kingsepp, remonttööline raudteel. 1941 Tartu hävituspataljon, Eesti korpus, 354. laskurpolk. [ERAF kart. 23].

MURAVLEVA, **Anna, Iovna** n venelane, s. 09.12 Tartumaa Peipsiääre v., eluk. Tallinn, 8 kl., koduperenaine, medõde Sõjaväegarnisoni hospidalis. 1941 Usbeki NSV, rajoonihaigla medõde, Eesti korpus, san. instruktor. [ERAF kart. 23].

MURAVLJOV, **Nikolai, Sergei** ka Muravlev m venelane, s. 15.11.17 Petserimaa Kulje v., eluk. Kulje v., Tallinn, 4 kl., tööline, Tallinnas teede parandusel. 22.07.41 mobiliseeriti Punaarmeesse, Tšeljabinski obl. Zlatoust, 793. (794) ehitus-töökolonn, Eesti korpus, 27. laskurpolk, 13.12.42 langes Velikije Luki all. [ERAF kart. 23; ZEV II köide; V.Luki in memoriam]. Täpsustamine: sünd. ka 18.06.1917.

MURD, **Aadu, Gustav** m, s. 1912, eluk. Tallinn, palgaline tuletõrjuja. 27.07.41 mobiliseeriti Punaarmeesse. [ZEV II köide].

MURD, **Aimur, Ado** m, s. 1913, eluk. Tallinn, Tehnika 14-11, velsker. 1945 mobiliseeriti Eesti Laskurkorpusesse, Tallinna meresadama ambulatoorium. [KRA,1-3-2].

MURD, **Aksel, Triinu** m, s. 18.03.19, eluk. Saaremaa, ajateenija, tegevväelane. 1941 saadeti sunniviisil Venemaale. [ZEV IV köide].

MURD, **Aland** m, s. 1913, eluk. Tallinn. 1941 mobiliseeriti Punaarmeesse, 17.03.45 langes Läti Kuramaa. [A.K. kaust 2-15].

MURD, **Albert, Andres** m, s. 15.11.14, eluk. Saaremaa, põllutööline. 02.08.41 mobiliseeriti Punaarmeesse. [ZEV II köide].

MURD, **Aleksander** m Venemaa eestlane, s. 27.05.19, eluk. Võrumaa Tsooru v. 1941 mobiliseeriti Punaarmeesse, 23.11.41 vabanes Salaspilsi sõjavangide laagrist, saabus Walka. [ERA,R-1606-1-187,lk63].

MURD, **Aleksander, Jüri** m, s. 28.05.03, eluk. Järvamaa, aednik, üleajateenija, tegevväelane. 1941 saadeti sunniviisil Venemaale. [ZEV IV köide].

MURD, **Aleksander, Peeter** m, s. 04.09.08, eluk. Saaremaa Torgu v. Hänga k, 5 kl., meremees. 02.08.41 mobiliseeriti Punaarmeesse, Tšeljabinski obl. Tšebarkul, 794. ehitus-töökolonn, puutööline, Eesti korpus. [ERAF kart. 23; ZEV II köide].

MURD, **Aleksei, Andrei** m, s. 30.07.12 Läänemaa Massu v., eluk. Tallinn, Paljassaare 27-1, 6 kl., meremees, telliskivitööstusetööline, poolmeister Balti Manufaktuuris. 27.07.41 mobiliseeriti Punaarmeesse, Sverdlovski obl. Rež, 788. ehitus-töökolonn, Eesti korpus, 27. laskurpolk, 07.01.43 surn. haavadesse Fedorohha k. all. [ERAF kart. 23; ZEV II köide; V.Luki in memoriam]. Täpsustamine: sünd. ka 17.07.1912.

MURD, **Aleksei, Ivan** m, eluk. Tallinn. 1941 Punaarmee, Eesti korpus, 27. laskurpolk, nooremseersant, 07.01.44 langes sõjas. [KRA,9-4-2].

MURD, **Andres, Mart** m, s. 03.05.07 Saaremaa Torgu v., eluk. Saaremaa, Tallinn, 4 kl., ehitustööline. 02.08.41 mobiliseeriti Punaarmeesse, Tšeljabinski obl. Tšebarkul, 794. ehitus-töökolonn, ehitusel, Eesti korpus, 917. laskurpolk. [ERAF kart. 23; ZEV II köide].

MURD, **Arand, Peeter** en. ka Aarand, sünd. ka 1913 m, s. 12.11 Saaremaa Torgu v., eluk. Tallinn, Lubja 27a-8, 6 kl., äriteenija, Tartu Õlletehase Tallinna osakond. 27.07.41 mobiliseeriti Punaarmeesse, Vabariiklik Sõjakomissariaat, Sverdlovski obl. Rež, 788. ehitus-töökolonn, ehitustööline, Eesti korpus, 354. laskurpolk, seersant, 17.03.45 langes Läti Kuramaa, maetud Vanagi. [A.K. kaust 1-43; ERAF kart. 23; ZEV II köide; KRA,9-4-3].

MURD, **Arnold, Juhan** m, s. 31.12.09, eluk. Harjumaa Raikküla v., taluvalitseja. 21.07.41 mobiliseeriti Punaarmeesse, Arhangelski obl., surn. [ZEV II köide; ERA,1608-2-409,lk180].

MURD, **Arnold, Martin** in ka Mart m, s. 06.05.17 Saaremaa Torgu v. Lõopõllu k., eluk. sama, 6 kl., puusepp. 02.08.41 mobiliseeriti Punaarmeesse, Tšeljabinski obl. Tšebarkul, 794. ehitus-töökolonn, Eesti korpus, 925. laskurpolk, 25.12.42 teadmata kadunud Velikije Luki all. [A.K. kaust 5-4; ERAF kart. 23; ZEV II köide; V.Luki in memoriam].

MURD, **Arnold, Tõnis** in ka Tõnu m, s. 18.06.11 Pärnu, eluk. Pärnu, Elisabethi 55, 9 kl., meremees, autojuht, traktorist, uksehoidja NSVL saatkonnas Pariisis. 07.41 mobiliseeriti Punaarmeesse, Usbeki NSV Fergana obl., autoparandaja, Eesti korpus, 917. laskurpolk, vanemseersant, kahurväeülem, 11.44 langes Saaremaal. [ERAF kart. 23; ERAF kart. 6-2].

MURD, **Artemi, Georg** m, s. 26.04.12 Saaremaa Muhu v., eluk. Tallinn, Liivalaia 103-8, 5 kl., plekk-katuse panija, ehitustöödejuhataja. 31.07.41 mobiliseeriti Punaarmeesse, Arhangelski obl. Arhangelsk, laadija, Eesti korpus, 30.01.45 surma teade Sõjakomissariaati. [ERAF kart. 23; KRA,9-4-3].

MURD, **Artemi, Madis** in ka Matvei m, s. 06.11.11 Tallinn, eluk. Tallinn, Falkpargi 24-14, 6 kl., kullassepp, Metalltoodete tehas. 28.07.41 mobiliseeriti Punaarmeesse, Arhangelski obl. Korjažma, 110, (112) töökolonn, Eesti korpus, 925. laskurpolk, 28.12.42 teadmata kadunud Velikije Luki all. [ERAF kart. 23; ZEV II köide; V.Luki in memoriam].

MURD, **August, Jaan** in ka Juhan m, s. 04.01.11 Harjumaa Kolga v., eluk. Tallinn, Paldiski 32-2, keskh., kangur, raamatupidaja, riidevabrik "Keila". 27.07.41 mobiliseeriti Punaarmeesse, 28.07.41 viidi laeval Venemaale, Tšeljabinski obl. Zlatoust, 793 (763) ehitus-töökolonn, tööline, Eesti korpus. [Eesti Sõna 17.04.42; ERAF kart. 23; ZEV II köide].

MURD, **Boris, Nikolai** m, s. 15.01.20 Tallinn, eluk. Tallinn, Graniidi 27-2, 11 kl., raamatupidaja, ökonomist, "Estolina Villatrust". 02.07.41 mobiliseeriti Punaarmeesse, Tšeljabinski obl., Tšeljabinsk, 1044. töökolonn, tööline, Eesti korpus. [ERAF kart. 23].

MURD, **Eduard** m, s. 1910, eluk. Järvamaa. 1941 mobiliseeriti Punaarmeesse, Eesti korpus. [A.K. kaust 12].

MURD, **Eduard, Mart** in ka Martin m, s. 23.07.13, eluk. Saaremaa, ehitustööline. 01.08.41 mobiliseeriti Punaarmeesse, 09.01.43 langes Velikije Luki all. [ZEV II köide; V.Luki in memoriam].

MURD, **Endel, Juuli** m, s. 21.12.20 Virumaa Pagarimõis, eluk. Virumaa Toila, 6 kl., puusepp, ehitustööline Oru Ehitustrustis. 04.07.41 mobiliseeriti Punaarmeesse, Tšeljabinski obl. UAZ, 862. ehitus-töökolonn, Eesti korpus. [ERAF kart. 23].

MURD, **Erm, Jaan** ka Murt, Ermi, Ivan m, s. 07.04.21, eluk. Saaremaa, põllutööline. 02.08.41 mobiliseeriti Punaarmeesse, 354. laskurpolk, surn. 17.02.42, maetud Sverdlovski obl. Kamõšlovi kalmistu. [U.Usai IR,2R; ZEV II köide].

MURD, **Heinrich, Jaan** m, s. 19.10.08, eluk. Tartumaa Mustvee, käsitööline. 23.07.41 mobiliseeriti Punaarmeesse. [ZEV II köide].

MURD, **Isak, Mihhail** in ka Mihkel m, s. 13.03.07 Saaremaa, eluk. Tallinn, 4 kl., ehitustööline. 28.07.41 mobiliseeriti Punaarmeesse, Arhangelski obl. Kotlas, 117. töökolonn, metsatöödel, Eesti korpus. [ERAF kart. 23; ZEV II köide].

MURD, **Joann, Joann** m, s. 31.08.16, eluk. Tallinn, lihttööline. 27.07.41 mobiliseeriti Punaarmeesse. [ZEV II köide].

MURD, **Johannes, Johannes** m, s. 1923, eluk. Tallinn, Magdaleena 57-10, autolukksepp. 24.12.44 mobiliseeriti Eesti Laskurkorpusesse, 24806. sõjaväeosa. [KRA,1-3-1,2]. Täpsustamine: mob. ka 12.12.44.

MURD, **Johannes, Karl** en ka Juhan m, s. 10.01.11 Harjumaa Keila v., eluk. Tallinn, Sõja 27-6, 6 kl., lukksepp, kraasija, riidevabrik "Keila". 27.07.41 mobiliseeriti Punaarmeesse, Sverdlovski obl. Rež, 788. ehitus-töökolonn, tööline, Eesti korpus, 1. laskurpolk, 25.04.46 surma teade ENSV Sõjakomissariaati. [ERAF kart. 23; ZEV II köide; KRA,9-4-3].

MURD, **Johannes, Mari** m, s. 06.10.17, eluk. Saaremaa, ajateenija, tegevväelane. 1941 saadeti sunniviisil Venemaale. [ZEV IV köide].

MURD, **Joosep, Mihkel** en ka Jossif, in ka Mihail m, s. 15.11.09, eluk. Saaremaa Kuressaare, Kohtu 38, tööline jahuveskis. 01.08.41 mobiliseeriti Punaarmeesse. [ZEV II köide; ERA,R-1842-1-52,lk6].

MURD, **Kalju, Aadu** m, s. 1910, eluk. Pärnumaa. 1941 mobiliseeriti Punaarmeesse. [A.K. kaust 6-101].

MURD, **Kalju, Heinrich** m, s. 1926, eluk. Tallinn, Bekkeri 31 20-22. 06.11.44 mobiliseeriti Punaarmeesse, tagavarapataljon, 8. korpus. [KRA,1-3-1].

MURD, **Konstantin, Mihkel** m, s. 28.06.16 Saaremaa, eluk. Saaremaa Kuressaare, 5 kl., põllutööline, mölder, Jahu- ja villatööstus "Edu". 02.08.41 mobiliseeriti Punaarmeesse, Sverdlovski obl. Kamensk-Uralski, 819. ehitus-töökolonn, Eesti korpus. [ERAF kart. 23; ZEV II köide].

MURD, **Mart, Jüri** m, s. 01.10.14 Saaremaa Torgu v., eluk. Torgu v. Lõupõllu k., 5 kl., maaharija. 01.08.41 mobiliseeriti Punaarmeesse, Tšeljabinski obl. Tšebarkul, 794. ehitus-töökolonn, puusepp, Eesti korpus, surn. 08.42 kõhutõppe. [ERAF kart. 23; ERA,1608-2-409,lk180].

MURD, Peeter, Mart m, s. 14.04.11, eluk. Tallinn, puusepp. 27.07.41 mobiliseeriti Punaarmeesse. [ZEV II köide].

MURD, Roman, Ivan m, s. 22.05.20 Saaremaa Muhu v., eluk. Pöide v., 4 kl., põllutööline, käsitööline. 03.08.41 mobiliseeriti Punaarmeesse, Sverdlovski obl., 820. ehitus-töökolonn, puusepp, Eesti korpus, 1. laskurpolk. [ERAF kart. 23; ZEV II köide].

MURD, Valentin, Timofei m, s. 02.11.13, eluk. Virumaa, lihttööline. 26.07.41 mobiliseeriti Punaarmeesse. [ZEV II köide].

MURD, Vassili, Georg m, s. 10.07.09 Saaremaa, eluk. Saaremaa Muhu v., Tallinn, 6 kl., krohvija, ettevõte "Ehitaja nr.1". 27.07.41 mobiliseeriti Punaarmeesse, Sverdlovski obl. Krasnouralsk, ehitus-töökolonn, Eesti korpus, 925. laskurpolk, 30.12.42 teadmata kadunud Velikije Luki all. [ERAF kart. 23; ZEV II köide; V.Luki in memoriam]. Täpsustamine: sünd. ka 10.09.1909.

MURD, Vladimir, Ivan m, s. 18.06.11, eluk. Saaremaa, käsitööline. 03.08.41 mobiliseeriti Punaarmeesse. [ZEV II köide].

MURDALU, Riivo, Madis ka Mathiesen, en ka Raivo m, s. 26.12.14 Harjumaa Ellamaa, eluk. Tallinn, Köleri 26-2, 11 kl., inspektor, Riiklik Kindlustus Harjumaal. 08.08.41 mobiliseeriti Punaarmeesse, kullakaevandus "Krasnõi Oktjabr", Sverdlovski obl. Krasnouralsk, 790. ehituskolonn, metsatööline, Eesti korpus, 354. laskurpolk, 29.12.42 teadmata kadunud Velikije Luki all. [ERAF kart. 23; ZEV II köide; ERA,R-1-2-40,lk1; V.Luki in memoriam].

MURDJÕE, Ants m, s. 17.12.19, eluk. Virumaa Küti v., põllutööline, kapral. 06.41 saadeti sunniviisil Venemaale, oli saksa sõjavangis Königsbergis, jäi Saksamaale. [ERA,R-1606-1-187,lk36].

MURDLA, Elmar, Jaan m, s. 24.03.21, eluk. Järvamaa, põllutööline. 03.07.41 mobiliseeriti Punaarmeesse. [ZEV II köide].

MURDLAINE, Arnold-Erich, Liisa m, s. 11.05.12 Harjumaa Kuivajõe v., eluk. Tallinn, 4 kl., metsatööline, laadija Krulli tehases, kapral. 22.07.41 mobiliseeriti Punaarmeesse, Arhangelski obl Kotlas, 859. ehitus-töökolonn, Eesti korpus. [U.Usai IR lk.56; ERAF kart. 23; ZEV II köide].

MURDMAA, Oskar, Enn m, s. 22.06.02, eluk. Järvamaa Käru, 11 kl., tarbegraafik, rakenduskunstnik. 08.41 mobiliseeriti Punaarmeesse, Sverdlovski obl. Kedrovka, 789. ehituskolonn, 1943 jäi lahingus kadunuks. "[Mälestused" par 49k 35; ERA,R-1-2-40,lk7].

MURDME, Aldo, Mihkel m, s. 26.11.18, eluk. Harjumaa Juuru v., põllutööline, ajateenija, tegevväelane. 06.41 saadeti sunniviisil Venemaale, oli saksa sõjavangis Königsbergis, vab. Valgas 09.11.41. [ZEV IV köide; ERA,R-1606-1-187,lk36].

MURDVEE, Elmar m. 07.41 mobiliseeriti Punaarmeesse, 25.08.41 pääses hukkuvalt laevalt "Eestirand". [Linna Teataja 28.09.41].

MURDVEE, Miralda, Tõnis n, s. 11.21 Tallinn, eluk. Tallinn, Side 7-20, 3 kl., õpilane, Naiskutsekool. 1941 tööline, Moloti nim. kolh., Eesti korpus, 23. suurtükipolk, sanitar. [ERAF kart. 23].

MUREKAS, Konstantin, Mihkel m, s. 19.09.11 Saaremaa Lümanda v., eluk. sama, 5 kl., põllutööline, rätsep. 02.08.41 mobiliseeriti Punaarmeesse, Tšeljabinski obl. UAZ, 819. ehitus-töökolonn, Eesti korpus, 354. laskurpolk, rätsep. [ERAF kart. 23; ZEV II köide].

MUREKAS, Viktor, Mihkel m, s. 19.10.14 Saaremaa Lümanda v., eluk. sama, algh., põllutööline, ehitustööline. 02.08.41 mobiliseeriti Punaarmeesse, Sverdlovski obl. Kamensk-Uralski, 819. ehitus-töökolonn, Eesti korpus, 354. laskurpolk. [ERAF kart. 23; ZEV II köide].

MUREL, Arnold, Jaan m, s. 23.03.08, eluk. Tallinn, traadivenitaja traaditehases. 27.07.41 mobiliseeriti Punaarmeesse. [ZEV II köide].

MUREL, Endel, Otto m, s. 27.05.18 Tallinn, eluk. Tallinn, Linda 7-5, 9 kl., nahatööline, autojuht Lihaekspordis. 27.07.41 mobiliseeriti Punaarmeesse, Sverdlovski obl. Rež, 787. ehitus-töökolonn, Eesti korpus, 249. laskurdiviis, kursant, 23.12.42 langes Burtsevo k. all. [ERAF kart. 23; ZEV II köide; V.Luki in memoriam]. Täpsustamine: sünd. ka 27.05.1921.

MUREL, Herbert, Hans m, s. 1913, eluk. Pärnu mnt. 135-1. 30.04.45 mobiliseeriti Punaarmeesse, jaotuspunkt, deserteeris 11.05.45. [KRA,1-3-1].

MUREL, Jaan, Ants in ka Hans m, s. 30.10.20 Harjumaa Juuru v., eluk. Tallinn, 6 kl., lihttööline, transporttööline, Veobaas, Vana Rannavärav 2. 03.07.41 mobiliseeriti Punaarmeesse, Tšeljabinski obl. Tšeljabinsk, 1046. töökolonn, Eesti korpus, 300. laskurpolk. [ERAF kart. 23; ZEV II köide].

MUREL, Peeter, Peeter in ka Herta m, s. 19.05.20 Haapsalu, eluk. Tallinn, Marani 19-3, 11 kl., üliõpilane TPI-s, konstruktor Sillamäe tehases. 02.07.41 mobiliseeriti Punaarmeesse, Tallinn, 1. hävituspataljon, Kasahhi NSV, kolh. "Edasi", Eesti korpus, telefonist staabis. [ERAF kart. 23; ZEV II köide].

MUREL, Raul, Helene en ka Paul m, s. 06.03.22 Tallinn, eluk. Tallinn, Roo 42-16, 11 kl., konduktori asetäitja, statistik, varumine Harju maakonna voliniku juures. 02.07.41 mobiliseeriti Punaarmeesse, 17. tagavarapolk, Tšeljabinski obl. Tšeljabinsk, 1046. töökolonn, Eesti korpus, 354. laskurpolk. [ERAF kart. 23; ZEV II köide].

MUREL, Rudolf, Hans in ka Anton m, s. 04.03.18 Harjumaa Juuru v. Purila k., eluk. Tallinn, Suitsu 12-3, 6 kl., autojuht. 1941 mobiliseeriti Punaarmeesse, 21.12.42 teadmata kadunud Alekseikovo k. all, arr. 25.04.52, trib. 20.09.52, §58-1b, 25+5, NL ÜK 22.11.52 täiendavale uurimisele, trib. 18.04.53, §58-1a, õigeks mõistetud, vab. Tallinna Keskvanglast 29.04.53, langes sakslastele vangi, oli Saksa sõjaväes. [V.Luki in memoriam; ERA,R-1606-1-187,lk174; ZEV II köide; R2 ar 18342].

MURELIK, Elmar, Johannes in ka Aleksander m, s. 14.02.10 Virumaa Peetri v., eluk. Tallinn, Kivimurru 32-10, algh., lukksepp, plekksepp, Toidukaubastu autoremonditöökoda, sadamatööline. 27.07.41 mobiliseeriti Punaarmeesse, Molotovi obl. Zakamsk, 792. ehitus-töökolonn, Eesti korpus, 1. laskurpolk. [ERAF kart. 23; ZEV II köide]. Täpsustamine: sünd. ka 14.01.1910.

MURER, Eduard, Aleksander m Venemaa eestlane, s. 29.06.05 Peterburi kub, eluk. Leningrad, Tarakanovskaja 9-17, algh., autolukksepp, kombinaat "Morjak". 1941 Vologda obl. Tšerepovets, 459. töökolonn, lihttööline, Eesti korpus, 300. laskurpolk. [ERAF kart. 23].

MURER, Nikolai, Aleksander m Venemaa eestlane, s. 22.09.14 Petrogradi kub, eluk. Leningrad, Tarakanovskaja 9-17, 6 kl., treial. 1941 Vologda obl. Tšerepovets, 718 (719) töökolonn, Eesti korpus. [ERAF kart. 23].

MURER, Rudolf, Aleksander m Venemaa eestlane, s. 05.06 Peterburi kub, eluk. Karjala-Soome, 4 kl., autojuht. 1941 Molotovi obl. Dobrjanka raj. Nikulinski metsapunkt, Eesti korpus, 1. laskurpolk. [ERAF kart. 23].

MUREVITŠ, Tarass, Jefrossim m venelane, s. 1926 Läti, eluk. Tallinn, 7 kl., töötas isatalus. 1941 mobiliseeriti Punaarmeesse, arr. 10.10.45, §193-7, vab. 14.01.46, deserteerimine Punaarmeest. [R2 ar 3278-E].

MURI, August, Mats m, s. 25.06.20, eluk. Viljandimaa, põllutööline. 03.07.41 mobiliseeriti Punaarmeesse. [ZEV II köide].

MURIKSE, Elmar, Gustav m, s. 09.03.19 Järvamaa, eluk. Tartu, Tähtvere 4, mehaanik, ajateenija, tegevväelane, nooremseersant. 06.41 saadeti sunniviisil Venemaale, oli saksa sõjavangis Königsbergis, jäi Saksamaale. [ZEV IV köide;ERA,R-1606-1-187,lk36].

MURKA, Arthur, Eduard ka Murdam m, s. 23.12.10, eluk. Läänemaa, meier. 27.07.41 mobiliseeriti Punaarmeesse. [ZEV II köide].

MURMAN, Hans, Anders m, s. 10.10.18, eluk. Läänemaa, põllutööline. 07.41 mobiliseeriti Punaarmeesse. [ZEV II köide].

MURMAN, Johan, Anders m, s. 03.02.07, eluk. Läänemaa, põllutööline. 23.07.41 mobiliseeriti Punaarmeesse. [ZEV II köide].

MURMAN, Johannes, Lars en. ka Johan m, s. 23.06.13, eluk. Läänemaa Vormsi saar, puusepp, põllutööline. 23.07.41 mobiliseeriti Punaarmeesse. [Lääne Sõna; ZEV II köide].

MURMAN, Sergei, Nikolai m venelane, s. 14.08.21 Petseri, eluk. Tallinn, Väike-Kompassi 2-1, 8 kl., tehnik-sünoptik Kuressaare meteoroloogia jaamas, Trust nr.3, tööline. 27.07.41 mobiliseeriti Punaarmeesse, Tatari ANSV Kaasan, Tšeljabinski obl. Tšeljabinsk, 1045. töökolonn, Eesti korpus. [Eesti Sõna 13.04.43; ERAF kart. 23; ZEV II köide].

MURMAN, Viktor, Nikolai m, s. 1912, eluk. Tallinn, Raua 11-1, teenistuja. 30.12.44 mobiliseeriti Eesti Laskurkorpusesse. [KRA,1-3-3,2].

MURNIKOV, Aleksander, Leo m, s. 20.06.07, eluk. Tallinn, kaubandusl. esindaja. 27.07.41 mobiliseeriti Punaarmeesse. [ZEV II köide].

MURO, Richard, Joosep m, s. 18.05.21, eluk. Tartumaa, põllutööline. 03.07.41 mobiliseeriti Punaarmeesse. [ZEV II köide].

MUROLO, Aleksander m, ajateenija. 07.41 mobiliseeriti Punaarmeesse, viidi Värska laagrist Venemaale, 08.08.41 viimane teade Leningradi lähedalt. [Eesti Sõna 05.43].

MUROV, Adu, Gustav m. 1941 mobiliseeriti Punaarmeesse, Eesti korpus, 05.08.46 surma teade ENSV Sõjakomissariaati. [KRA,9-4-3].

MUROV, Aleksander, Aleksander m, s. 29.11.10, eluk. Virumaa, kingsepp. 30.07.41 mobiliseeriti Punaarmeesse. [ZEV II köide].

MUROV, Aleksandr, Jakov m, s. 28.03.14 Riia, eluk. Tartumaa Vara v., 4 kl., metsatööline. 07.41 mobiliseeriti Punaarmeesse, Mordva ANSV Ruzajevka raj., tööline, Eesti korpus, hobusemees. [ERAF kart. 23].

MUROV, Grigori, Andrei m venelane, s. 02.12.13 Tartumaa Peipsiääre v., eluk. Tallinn, 4 kl., puusepp, laadija sadamas. 07.41 mobiliseeriti Punaarmeesse, Arhangelski obl., tööpataljon, teedeehitusel, Eesti korpus. [ERAF kart. 23].

MUROV, Michail, Dimitri m, s. 19.10.15, eluk. Harjumaa, põllutööline. 22.07.41 mobiliseeriti Punaarmeesse. [ZEV II köide].

MUROV, Vassili, Stepan m venelane, s. 13.01.11 Tartumaa Peipsiääre v., eluk. Alatskivi v. Nina k., 3 kl., müürsepp, kalur. 23.07.41 mobiliseeriti Punaarmeesse, Arhangelski obl., 857. töökolonn, ühiselamu komandant, Eesti korpus, 779. suurtükipolk. [ERAF kart. 23].

MUROV, Vladimir, Dmitri m venelane, s. 15.10.17 Tallinn, eluk. Harjumaa Kohila, 6 kl., põllutööline, tööline. 22.07.41 mobiliseeriti Punaarmeesse, Arhangelski obl. Tšerevkovo, 856. ehitus-töökolonn, Eesti korpus. [ERAF kart. 23; ZEV II köide]. Täpsustamine: sünd. ka 02.09.1917.

MURR, Albert-Johannes, Mihkel m, s. 05.09.18, eluk. Saaremaa, põllutööline. 02.08.41 mobiliseeriti Punaarmeesse, surn. 12.05.42. [U.Usai IR; ZEV II köide].

MURR, Herbert, Johannes m, s. 10.08.08 Tallinn, eluk. Tallinn, Tatari 48b-5, 3 kl., sanitar, 21. algkoolis, Raua tn. 21. 27.07.41 mobiliseeriti Punaarmeesse, Arhangelski obl. Kotlas, 117. töökolonn, metsatööline, Eesti korpus, 917. laskurpolk. [ERAF kart. 23; ZEV II köide].

MURRAND, Aleksander, Justin m, s. 01.08.14, eluk. Tallinn, sepp "Krullis". 27.07.41 mobiliseeriti Punaarmeesse, maetud Sverdlovski obl. Kamõšlovi kalmistu. [U.Usai 2R; ZEV II köide].

MURRAND, Konstantin, Justin m, s. 31.05.12, eluk. Tallinn, elektrik. 27.07.41 mobiliseeriti Punaarmeesse, Eesti korpus. [ZEV II köide; A.K. kaust 12].

MURRE, Hugo, Albert m, s. 23.05.24 Läänemaa Märjamaa, eluk. Tallinn, keskh. 1941 mobiliseeriti Punaarmeesse, 1942 Eesti korpus, tagavarapolk, tuli tagasi. [A.K. kaust 6-16-85,10; Jõgisalu 151; ERAF kart. 6-2].

MURRE, Valter, Mart m, s. 28.01.12 Virumaa Porkuni v., eluk. Tallinn, Tulbi 7-7, keskh., äriteenija, Tallinna Tarbijate Kooperatiiv. 27.07.41 mobiliseeriti Punaarmeesse, Tšeljabinski obl. Zlatoust, 793. ehitus-töökolonn, Eesti korpus, 779. suurtükipolk, luuraja. [ERAF kart. 23].

MURRE, Vladimir, Jaan m. 1941 mobiliseeriti Punaarmeesse, Eesti korpus, 921. laskurpolk, jefreitor, 20.11.44 surma teade ENSV Sõjakomissariaati. [KRA,9-4-3].

MURRI, Aleksander, Gustav m Venemaa eestlane, s. 10.1898 Peterburi kub, eluk. Leningrad, 6.liin 41-17, kõrgh., ajaloolane, õppejõud 8.kahurväe koolis. 18.02.42 mobiliseeriti Punaarmeesse, Eesti korpus, 7. laskurdiviis, politruk. [ERAF kart. 23].

MURRIK, August, Ernst m Venemaa eestlane, s. 03.12.06 Pihkva kub, 3 kl., maaler, kütja, puusepp. 1942 Eesti korpus, 921. laskurpolk. [ERAF kart. 23].

MURRIKSE, Otto m. 07.41 mobiliseeriti Punaarmeesse, 25.08.41 pääses hukkuvalt laevalt "Eestirand". [Linna Teataja 10.09.41].

MURRO, Arnold m, eluk. Pärnumaa Sindi. 1941 mobililiseeriti Punaarmeesse, Kuibõšev, tööpataljon, Eesti korpus. [A.Pajunurm Pärnumaa].

MURRO, Arthur, Peet m, s. 14.09.12 Läänemaa Pühalepa v. Kuri k., eluk. sama, põllutööline. 22.07.41 mobiliseeriti Punaarmeesse. [Lääne Sõna; ZEV II köide; O.Mägi].

MURRO, Artur, Ernst m, s. 04.02.16 Virumaa Mahu v., eluk. Tallinn, 6 kl., raudteelane, miilits Tallinna 4. jaoskonnas. 1941 NKVD Kostroma spetslaager, Jaroslavli obl, Kasahhi NSV Karaganda, Kamõslovis Eesti paranejate rood. [ERAF kart. 23].

MURRO, Mart, Mart m, s. 06.05.05, eluk. Tartu, Aia 17, raamatupidaja, allohvitser, tegevväelane. 28.06.41 saadeti sunniviisil Venemaale, oli saksa sõjavangis Königsbergis, jäi Saksamaale. [ZEV IV köide; ERA,R-1606-1-187,lk36].

MURRO, Martin, Andrei m, s. 30.07.13, eluk. Tallinn, vangivalvur. 27.07.41 mobiliseeriti Punaarmeesse, surn. 03.42 kõhuhaigusesse. [ZEV II köide; ERA,1608-2-409,lk180].

MURRO, Roman, Feliks m, s. 10.08.14 Tallinn, eluk. Tallinn, Kalevi 32a-10, 11 kl., tollideklarant, ekspediitor Merelaevanduses. 09.08.41 mobiliseeriti Punaarmeesse, Sverdlovski obl. Krutihha, tööüksus, metsatööline, Eesti korpus, 23. suurtükipolk, leitnant. [ERAF kart. 23; ZEV II köide; Uraalidest 131,137,158].

MURRO, Roul, Aleksander m, s. 25.08.14, eluk. Läänemaa, meremees. 27.07.41 mobiliseeriti Punaarmeesse. [ZEV II köide].

MURRO, Vladimir, Jaan m, s. 25.09.16 Virumaa Sõmeru v., eluk. Tallinn-Nõmme, Pikk 71-3, tööstuskool, lukksepp, masinist aurulaeval "Aegna". 15.01.42 mobiliseeriti Punaarmeesse Kasahhi NSV Balhašis, Rõbtrestis tööline, Eesti korpus, 921. laskurpolk, jefreitor, 21.12.42 teadmata kadunud Alekseikovo k. all. [ERAF kart. 23; V.Luki in memoriam].

MURSA, Heino, Hendrik ka Murza m, s. 29.05.09 Tallinn, eluk. Tallinn-Nõmme, Pirni 15-2, 11 kl., pakkija, laohoidja ETK-s. 27.07.41 mobiliseeriti Punaarmeesse, Sverdlovski obl. Krasnouralsk, 789. ehitus-töökolonn, tööline, Eesti korpus, 925. laskurpolk, 26.12.42 langes Velikije Luki all. [ERAF kart. 23; ZEV II köide; V.Luki in memoriam].

MURSAL, Eduard, Jaan m, s. 1911, eluk. Tallinn, Sõnajala 3-10, ahjukütja. 06.02.45 mobiliseeriti Punaarmeesse, ehituspataljon, Veevarustustrust. [KRA,1-3-1,2].

MURSAL, Elmar, Jaan m, s. 10.02.20, eluk. Läänemaa, põllutööline. 03.07.41 mobiliseeriti Punaarmeesse. [ZEV II köide].

MURSEL, Helmuth, Jaan ka Murrel m, s. 25.04.22, eluk. Läänemaa Märjamaa v. Sipa k., põllutööline. 03.07.41 mobiliseeriti Punaarmeesse, Haapsalu Sõjakomissariaat, Eesti korpus, nooremseersant, 19.03.45 langes Läti Kuramaa, maetud Dzirnieki. [Lääne Sõna; A.K. kaust 1-43; ZEV II köide].

MURŠAK, Leib, Abram m juut, s. 22.04.12 Tartu, eluk. Tallinn, 11 kl., ametnik, baasi juhataja Transtorgpit-is. 07.41 mobiliseeriti Punaarmeesse, Tšuvaši ANSV, SARK-i vangilaager nr.4, komandant, Eesti korpus, 300. laskurpolk, telefonist, vastuluure osakonna tõlk. [ERAF kart. 23; ERAF kart. 6-2].

MURŠAK, Moissei, Hirš m juut, s. 16.08.05 Riia, eluk. Tartu, 7 kl., praaker, kombinaadi "Aera" direktor, Tartu, Lao 43. 07.41 mobiliseeriti Punaarmeesse, Tšeljabinski obl., Uiski MTJ-s sepapoiss, Eesti korpus, 23. suurtükiväepolk, võttis osa Velikije Luki, Eesti ja Kuramaa lahingutest. [ERAF kart. 23; ERAF kart. 6-2].

MURŠAK, Sofie n, s. 1915, eluk. Tallinn. 1941 mobiliseeriti Punaarmeesse, 27. laskurpolk. [A.K. kaust 4-8].

MURŠAK, Valentina n, s. 1912, eluk. Tartu. 1941 Venemaa, Eesti korpus, kokk. [A.K. kaust 12].

MURU m, eluk. Virumaa Narva. 1941 mobiliseeriti Narvas, surn. 1941 lõpul tööpatis Rež-is Sverdlovski obl. [A.K. tööpat.].

MURU, Aleksander, Mihkel m, s. 27.09.08, eluk. Virumaa Narva, spordiinstruktor. 26.07.41 mobiliseeriti Punaarmeesse. [ZEV II köide].

MURU, Arnold, Aleksander m, s. 09.02.21 Pärnumaa Sindi, eluk. Pärnumaa Sindi, Pärnu mnt. 48-25, 6 kl., laohoidja, tekstiilivabrik "1.detsember". 03.07.41 mobiliseeriti Punaarmeesse, Kuibõševi obl. Kuibõšev, 1340. töökolonn, Eesti korpus, 921. laskurpolk, 21.12.42 teadmata kadunud Alekseikovo k. all. [ERAF kart. 23; ZEV II köide; V.Luki in memoriam].

MURU, Arnold, August m, s. 24.07.22, eluk. Läänemaa, põllutööline. 29.07.41 mobiliseeriti Punaarmeesse. [ZEV II köide].

MURU, Arnold, Juhan m, s. 09.09.18, eluk. Tallinn, ajateenija, tegevväelane. 1941 saadeti sunniviisil Venemaale, Eesti korpus, 921. laskurpolk, 21.12.42 teadmata kadunud. [ZEV IV köide; KRA,9-4-2].

MURU, Arvi, Anna m, s. 05.05.13, eluk. Virumaa Rakvere, puutööline. 26.07.41 mobiliseeriti Punaarmeesse, teadmata kadunud. [ZEV II köide; A.K. tööpat.].

MURU, August, Anton m, eluk. Tallinn. 22.08.41 mobiliseeriti Punaarmeesse, 25.08.41 pääses hukkuvalt laevalt "Eestirand". [Linna Teataja 09.09.41; ZEV II köide].

MURU, Eduard, Johannes m, s. 27.04.12, eluk. Harjumaa, karjaravitseja. 22.07.41 mobiliseeriti Punaarmeesse, elas 1989 Virumaal Kiviõlis. [ZEV II köide; A.K. tööpat. täiendused].

MURU, Feliks, Jaan en. ka Veeliks, Felix m, s. 25.10.16 Tartumaa Puurmani v., eluk. Tartu, 4 kl., lukksepp, Telefoniraadioaparaatide tehas. 19.07.41 mobiliseeriti Punaarmeesse, 24.07.41 toodi Tallinna, 26.07.41 viidi Ülemiste jaamast Venemaale, Arhangelski obl. Kuloi, 858. ehitus-töökolonn, Eesti korpus. [Eesti Sõna 17.01.42; ERAF kart. 23; ZEV II köide].

MURU, Harri, Anni m, s. 05.13 Virumaa Narva, eluk. Rakvere, Tartu 46-2, 4 kl., tisler. 07.41 mobiliseeriti Punaarmeesse, Arhangelski obl. Pinega, 858. ehitus-töökolonn, Olša laager, tööline, Eesti korpus, 925. laskurpolk. [ERAF kart. 23].

MURU, Heino, Anna m, s. 18.02.21 Virumaa Rägavere v., eluk. Rakvere, Tallinna 6-1, 2 kl., tisler, puutööliste artell. 05.07.41 mobiliseeriti Punaarmeesse, Sverdlovski obl. Kirovgrad, 861. ehitus-töökolonn, tööline, Eesti korpus, 921. laskurpolk, snaiper. [ERAF kart. 23; ZEV II köide].

MURU, Johannes m. 07.41 mobiliseeriti Punaarmeesse, 25.08.41 pääses hukkuvalt laevalt "Eestirand". [Linna Teataja 10.09.41].

MURU, Johannes, Jüri m, s. 19.01.14 Viljandi, eluk. Viljandi, Kirikumõisa 26, 12 kl., laojuhataja, sekretär-kassapidaja, ehitustööliste ametiühing. 07.41 mobiliseeriti Punaarmeesse, Udmurdi ANSV, tööpataljonis tööline, Eesti korpus, 921. laskurpolk. [ERAF kart. 23].

MURU, Karl, Joosep m, s. 25.10.13 Tartumaa, eluk. Tartumaa Kuremaa v., 6 kl., põllutööline. 23.07.41 mobiliseeriti Punaarmeesse, Arhangelski obl. Kotlase raj. Limenda, 4.tööpataljon, Eesti korpus, 300., 925. laskurpolk, võttis osa Velikije Luki ja Kuramaa lahingutest. [ERAF kart. 23; ZEV II köide; ERAF kart. 6-2].

MURU, Nikolai, Pavel m venelane, s. 19.12.09 Virumaa Skarjatina v., eluk. Virumaa Kohtla-Järve, 4 kl., kaevur. 07.41 mobiliseeriti Punaarmeesse, Arhangelski obl., 1110. ehitustöökolonn, brigadir, Eesti korpus, 300. laskurpolk. [ERAF kart. 23].

MURU, Robert, Jaan m, s. 01.02.19, eluk. Tallinn, ajateenija, tegevväelane. 1941 saadeti sunniviisil Venemaale. [ZEV IV köide].

MURU, Roman, Jaan m, s. 1920, eluk. Saaremaa. 1941 mobiliseeriti Punaarmeesse, Eesti korpus, 354. laskurpolk, 02.01.43 teadmata kadunud Velikije Luki all. [V.Luki in memoriam; KRA,9-4-2].

MURU, Rudolf m, s. 1922, eluk. Viljandimaa. 1941 mobiliseeriti Punaarmeesse, Eesti korpus. [A.K. kaust 12].

MURU, Viktor, Karl m Venemaa eestlane, s. 15.08.23 Peterburi, eluk. Leningrad Vassili saar, 11.liin 14-10, 8 kl., lukksepp, elektromehaanik, eksperimentaaltehas "Etalon". 25.12.41 mobiliseeriti Punaarmeesse, Kirovi nim. tehas, Eesti korpus, 925. laskurpolk. [ERAF kart. 23].

MURUK, Valter, Kustav in ka Gustav m, s. 01.06.20 Tallinn, eluk. sama, 11 kl., trükkal, trükikoda "Oktoober". 03.07.41 mobiliseeriti Punaarmeesse, Sverdlovski obl. Rombiku linnas tehas "Rombik", motorist, Eesti korpus, 1. laskurpolk. [ERAF kart. 23; ZEV II köide]. Täpsustamine: sünd. ka 01.07.1920.

MURULA, Alfred, August en ka Albrecht m, s. 09.09.19 Virumaa Maidla v. Aruvälja k., eluk. sama, 2 kl., põllutööline, lihttööline, ajateenija, tegevväelane. 1941 saadeti sunniviisil Venemaale, Rakvere 1. sidekompanii, punaväelane, Molotovi obl., 164. töökolonn, brigadir, Eesti korpus, 300. laskurpolk, langes rindel 12.10.44. [ERAF kart. 23; ZEV IV köide; KRA,9-4-2].

MURULA, Johannes, August m, s. 03.01.09, eluk. Tallinn, valaja vabrikus. 27.07.41 mobiliseeriti Punaarmeesse. [ZEV II köide].

MURULA, Martin, Hans m, s. 05.07.13, eluk. Tallinn, maaler. 27.07.41 mobiliseeriti Punaarmeesse, Eesti korpus, surn. 27.12.42. [ZEV II köide; KRA,9-4-2].

MURULA, Paul, Mihkel m, s. 18.12.13, eluk. Saaremaa, põllutööline. 02.08.41 mobiliseeriti Punaarmeesse. [ZEV II köide].

MURULA, Rudolf Andres m. s. 1900, eluk. Tallinn, Rohu 27, 07.41 mobiliseeriti Punaarmeesse, 25.08.41 pääses hukkuvalt laevalt "Eestirand", 24.01.45 mobiliseeriti teist korda Punaarmeesse, MPVO. [Linna Teataja 30.09.41; KRA,1-3-1].

MURULAAS, August, Villem m, s. 1920, eluk. Läänemaa. 1941 mobiliseeriti Punaarmeesse, 07.01.43 teadmata kadunud Velikije Luki all. [V.Luki in memoriam].

MURULAID, Vaino, Voldemar m, s. 1924, eluk. Viljandimaa. 1941 mobiliseeriti Punaarmeesse. [A.K. kaust 6-78].

MURULAID, Ülo, Gustav m, s. 22.05.16, eluk. Virumaa Narva, poolmeister tekstiilivabrikus. 28.07.41 mobiliseeriti Punaarmeesse. [ZEV II köide].

MURULO, Aleksander, Jüri ka Mats m, s. 12.06.18 Pärnumaa Jõõpre v., eluk. Jõõpre v. Mõisa k., 11 kl., äriteenija, ajateenija, tegevväelane. 05.07.41 saadeti sunniviisil Venemaale, Punaarmees autojuht, 22. laskurkorpus, rindel, Eesti korpus, 7. laskurdiviis, autojuht. [ERAF kart. 23; ZEV IV köide].

MURUMA, Vello, Andres end. Munner, en ka Vladimir m, s. 04.01.03 Valgamaa Kuigatsi v., eluk. Tallinn. EV kapten, tegevväelane. Punaarmees 626. haubitsapolgu staabiülem, lähetati Venemaale kordusõppustele Frunze Akadeemias, arr. 28.06.41 Gorohhovetsi õppelaagris koos teiste Eesti ohvitseridega, saadeti edasi Norillagi, erin. otsusega 29.07.42 §58-1a, 58-2, 58-11 alusel mõisteti surma ja hukati 23.09.42, ka 06.10.42. [ZEV IV köide; J.Pihlau, Auraamat; R3 14435-E].

MURUMAA, Aleksander, Magnus m, s. 08.05.09, eluk. Tallinn, relvatehasetööline. 28.07.41 mobiliseeriti Punaarmeesse, Tšeljabinski obl. Tšebarkul, surn. 08.08.42 nälga, kustutati nimekirjast. [U.Usai IR; ZEV II köide; ERA,1608-2-409,lk157,180].

MURUMAA, Karl, Eduard m, s. 23.08.19, eluk. Järvamaa, põllutööline, ajateenija, tegevväelane. 06.41 saadeti sunniviisil Venemaale. [ZEV IV köide].

MURUMAA, Paul, Joonas m, s. 23.06.02, eluk. Läänemaa Hiiumaa, põllutööline. 20.08.41 mobiliseeriti Punaarmeesse. [Lääne Sõna; ZEV II köide].

MURUMAA, Voldemar, Magnus m, s. 19.09.11 Harjumaa, eluk. Harjumaa Loksa, 4 kl., vabrikutööline. 22.07.41 mobiliseeriti Punaarmeesse, Arhangelski obl., 144. tööpataljon, Eesti korpus, 354. laskurpolk, 24.12.42 teadmata kadunud Velikije Luki all. [ERAF kart. 23; ZEV II köide; V.Luki in memoriam].

MURUMETS, Elmar, Aleksander m, eluk. Läänemaa, ajateenija, tegevväelane. 1941 saadeti sunniviisil Venemaale. [ZEV IV köide].

MURUMETS, Friedrich m, eluk. Tallinn. 1942 Eesti korpus. [A.K. kaust 10].

MURUMETS, Jaan m, s. 1926, eluk. Tallinn. 1941 mobiliseeriti Punaarmeesse, Eesti korpus. [A.K. kaust 13].

MURUMETS, Jaan, Ilja m, s. 03.03.22 Tartu, eluk. Tallinn, Leineri 36-1, keskh., arveametnik, Elamutevalitsus. 02.07.41 mobiliseeriti Punaarmeesse, Tšeljabinski obl. Tšeljabinsk, 1044. töökolonn, lihttööline, Eesti korpus, 300. laskurpolk. [ERAF kart. 23; ZEV II köide].

MURUMETS, Juhan, Ado m, s. 04.1899 Valgamaa Riidaja k., eluk. Valgamaa. 1941 Punaarmee, Eesti korpus, 921. laskurpolk, automaatur, võttis osa Eesti ja Kuramaa lahingutest, 03.45 sai Kuramaal haavata. [A.K. kaust 7; ERAF kart. 6-2].

MURUMETS, Jüri, Ilja m, s. 21.12.17, eluk. Tallinn, üliõpilane, kontoriametnik, ajateenija. 27.07.41 mobiliseeriti Punaarmeesse, Sverdlovski obl. Kedrovka, 789. ehituskolonn. [ZEV II köide; ERA,R-1-2-40,lk7]. Täpsustamine: sünd. ka 1918.

MURUMETSA, Aabo m, eluk. Rakvere. 1941 mobiliseeriti Punaarmeesse, Eesti korpus, rühmakomandör. [E. Ruben].

MURUMÄE, Arnold, August m, s. 29.09.09 Virumaa Vihula v., eluk. Järvamaa Ambla v., 3 kl., põllutööline, Aegviidu-Uueveski. 23.07.41 mobiliseeriti Punaarmeesse, Arhangelski obl. Arhangelsk, 1110. ehitus-töökolonn, Eesti korpus, 300. laskurpolk. [ERAF kart. 23; ZEV II köide]. Täpsustamine: sünd. ka 12.09.1911.

MURUMÄE, August, Villem m, s. 20.07.20 Läänemaa Oru v., eluk. Oru v. Salajõe k., 4 kl., põllutööline. 03.07.41 mobiliseeriti Punaarmeesse, Baškiiri ANSV Ufaa, ehituspataljon, Eesti korpus, 354. laskurpolk. [Lääne Sõna; ERAF kart. 23].

MURUMÄE, Eduard, Tiit m, s. 16.10.18 Peterburi kub, eluk. Virumaa Narva, Rahvaväli 28-3, 6 kl., kingsepaõpilane, lihttööline, Kiviõli tehas. 26.07.41 mobiliseeriti Punaarmeesse, Arhangelski obl., tööpataljon, Eesti korpus, kursant. [ERAF kart. 23; ZEV II köide].

MURUMÄGI, Harald, Johannes m, s. 10.10.20 Tallinn, eluk. Harjumaa Harku v. Habersti mõis, Paldiski mnt. 60, keskh., raamatupidaja, Toitlustustrusti Habersti sovhoos. 02.07.41 mobiliseeriti Punaarmeesse, Udmurdi ANSV Tšur, Uglovoi 134. töökolonn, metallitööstuse rajoon, Eesti korpus, 354. laskurpolk. [U.Usai 2R; ERAF kart. 23; ZEV II köide].

MURUMÄGI, Juhan, Jossif en ka Johan, in ka Joosep m, s. 14.04.17 Saaremaa Pärsama v., eluk. sama, 6 kl., põllutööline, tisler Kuressaares parketitööstuses. 01.08.41 mobiliseeriti Punaarmeesse, Tšeljabinski obl. Tšebarkul, 794. ehitus-töökolonn, Eesti korpus, 921. laskurpolk, 28.12.42 langes Alekseikovo k. all. [ERAF kart. 23; ZEV II köide; KRA,9-4-2; V.Luki in memoriam].

MURUMÄGI, Karl, Jaan m, s. 07.11.01 Harjumaa Kuimetsa v., eluk. Harjumaa Keila, Jaama 1-1, 4 kl., autojuht, Saku õlleladu Keilas. 20.08.41 mobiliseeriti Punaarmeesse, Novosibirski obl. Novosibirsk, 654. ehituspataljon, lukksepp autogaraažis, Eesti korpus, 300. laskurpolk, autojuht. [ERAF kart. 23; ZEV II köide].

MURUMÄGI, Mait, Joosep m, s. 08.04.22 Saaremaa Pärsama v., eluk. Saaremaa Kuressaare, 6 kl., põllutööline, pagariabiline. 01.08.41 mobiliseeriti Punaarmeesse, Sverdlovski obl. UAZ, 819. ehitus-töökolonn, puutööline, Eesti korpus, 1. laskurpolk, oli ravil Kalinini obl. Toržoki linna lähistel 30.12.42-25.03.43. [ERAF kart. 23; ZEV II köide; A.K. kaust 8].

MURUMÄGI, Nikolai, Pavel m, s. 06.07.17 Petserimaa Vilo v., eluk. sama, 6 kl., põllutööline, katlakütja. 03.07.41 mobiliseeriti Punaarmeesse, Sverdlovski obl. Nižni Tagil, 392. ehitus-töökolonn, Eesti korpus. [ERAF kart. 23; ZEV II köide]. Täpsustamine: sünd. ka 06.07.1922.

MURUNIIT, Kaupo, Lembit m, s. 05.04.22 Virumaa Kohtla v., eluk. Virumaa Kohtla-Järve, maja nr. 109-2, 6 kl., lukksepp, õlitööstus. 03.07.41 mobiliseeriti Punaarmeesse, Tšeljabinski obl. UAZ, 862. ehitus-töökolonn, lukksepp, Eesti korpus, 27. laskurpolk, 14.12.42 langes Velikije Luki all. [ERAF kart. 23; ZEV II köide; V.Luki in memoriam].

MURUOJA, Hugo, Heinrich-Voldemar m, s. 26.04.21 Viljandimaa Pajusi v., eluk. Lustivere v., 6 kl., põllutööline. 03.07.41 mobiliseeriti Punaarmeesse, Tšeljabinski obl. UAZ, 862. ehitus-töökolonn, Eesti korpus, 1. laskurpolk. [ERAF kart. 23; ZEV II köide].

MURUSALU, Ants m. 07.41 mobiliseeriti Punaarmeesse, 25.08.41 pääses hukkuvalt laevalt "Eestirand". [Linna Teataja 12.09.41].

MURUSALU, Jaan, Jaan m, s. 08.04.10 Harjumaa Kernu v., eluk. Kernu v. Haiba, 3 kl., ehitustööline Kohila teemeistri all. 22.07.41 mobiliseeriti Punaarmeesse, Arhangelski obl., ehituspataljon, teede ehitusel, Eesti korpus. [ERAF kart. 23; ZEV II köide].

MURUSTE, Karla, Karl m, s. 09.01.09, eluk. Järvamaa, põllutööline. 23.07.41 mobiliseeriti Punaarmeesse. [ZEV II köide].

MURUSTE, Valdur, Priidu m, s. 15.04.19, eluk. Tallinn, Aarde 6, lukksepp, ajateenija, tegevväelane, nooremseersant. 27.06.41 saadeti sunniviisil Venemaale, oli saksa sõjavangis Königsbergis, jäi Saksamaale. [ZEV IV köide; ERA,R-1606-1-187,lk36].

MURUVEE, Jaak, Mihkel m, s. 09.03.16, eluk. Saaremaa, transporttööline. 02.08.41 mobiliseeriti Punaarmeesse. [ZEV II köide].

MURUVEE, Oskar, Mihhail in ka Mihkel m, s. 16.10.11 Saaremaa Kuressaare v., eluk. Saaremaa Tahula, 4 kl., talupoeg. 02.08.41 mobiliseeriti Punaarmeesse, Tšeljabinski obl. UAZ, ehituspataljon, puusepp, Eesti korpus, 925. laskurpolk. [ERAF kart. 23; ZEV II köide].

MURUVÄLI, Julius-Eduard, Jaan m, s. 25.12.09, eluk. Virumaa, põllutööline. 26.07.41 mobiliseeriti Punaarmeesse. [ZEV II köide].

MUSAK, Rudolf, Aleksander m, s. 04.12.08, eluk. Virumaa, kaevandustööline. 27.07.41 mobiliseeriti Punaarmeesse. [ZEV II köide].

MUSANJOV, Peeter, Ilja m Venemaa eestlane, s. 1926, eluk. Sverdlovski obl. 1941 mobiliseeriti Punaarmeesse, Eesti korpus. [A.K. kaust 6-1].

MUSBERG, Jaan, Jakob m, s. 10.11.1896, eluk. Tallinn, padrunitööstuse tööline. 21.08.41 mobiliseeriti Punaarmeesse. [ZEV II köide].

MUSIKANT, Abram, Mooses m juut, s. 17.09.17 Valga, eluk. Tallinn, 7 kl., meistri abi, vabrik "Kommunaar". 07.41 mobiliseeriti Punaarmeesse, Tšeljabinski obl., lukksepp, Eesti korpus, 27. laskurpolk, sanitar. [ERAF kart. 23].

MUSK, Hans, Mart m, s. 22.03.18 Tallinn, eluk. Tallinn-Nõmme, 11 kl., raamatupidaja, Liiva raudteejaamas pagasipileti laekur. 09.08.41 mobiliseeriti Punaarmeesse, Sverdlovski obl. Irbit, töökolonn, Eesti korpus. [ERAF kart. 23].

MUSKA, Herman, Peeter m, s. 08.09.12, eluk. Tallinn, asp., üleajateenija. 08.08.41 mobiliseeriti Punaarmeesse, Eesti korpus, vanemleitnant, 23. laskurpolk. [ZEV II köide; ERAF kart. 6-2].

MUSKA, Roman, Hendrik m, s. 25.12.15, eluk. Harjumaa, ajateenija, tegevväelane. 1941 saadeti sunniviisil Venemaale. [ZEV IV köide].

MUSKAR, August, Juhan m Venemaa eestlane, s. 15.02.1897 Tartu, eluk. Jaroslavli obl., Uglitši mnt. 73-4, 1 kl., vulkaniseerija, kummiremonditehas. 1942 Eesti korpus, 7. laskurdiviis, 925. laskurpolk. [ERAF kart. 23].

MUSKAT, Aleksander, Kaarel m, s. 02.07.16, eluk. Läänemaa Märjamaa v., põllutööline. 22.07.41 mobiliseeriti Punaarmeesse. [Lääne Sõna; ZEV II köide].

MUSKAT, Eduard m. 07.41 mobiliseeriti Punaarmeesse, 25.08.41 pääses hukkuvalt laevalt "Eestirand". [Linna Teataja 11.09.41].

MUSKAT, Eduard, Aleksander in ka Mart m, s. 08.06.11 Järvamaa Mäo v., eluk. Tallinn, Metalli 17, algh., vangivalvur, tisler, tuletõrjeülem sadamas. 28.07.41 mobiliseeriti Punaarmeesse, Arhangelski obl. Kotlas, Korjažma, 117. ja 110. töökolonn, Eesti korpus, 925. laskurpolk. [ERAF kart. 23; ZEV II köide]. Täpsustamine: sünd. ka 08.07.1911.

MUSKAT, Jaan, Kaarel m, s. 02.02.18, eluk. Läänemaa Märjamaa v., põllutööline, ajateenija, tegevväelane. 06.41 saadeti sunniviisil Venemaale, oli saksa sõjavangis Königsbergis, vab. Valgas 09.11.41. [ZEV IV köide; ERA,R-1606-1-187,lk36].

MUSKAT, Mihkel m. 07.41 mobiliseeriti Punaarmeesse, 25.08.41 pääses hukkuvalt laevalt "Eestirand". [Linna Teataja 11.09.41].

MUSKAT, Rudolf, Gustav m, s. 1893, eluk. Tallinn-Nõmme, Koidu 3-4, kingsepp. 11.11.44 mobiliseeriti Punaarmeesse, MPVO. [KRA,1-3-1].

MUSKE, Aleksander, Ivan m Venemaa eestlane, s. 01.09 Kalinini obl, eluk. Leningrad, 7 kl., kaubatundja, Kaubabaasi direktor. 1941 Punaarmee, Eesti korpus, 921. laskurpolk, laohoidja. [ERAF kart. 23].

MUSSAK, Erich, Aleksander m, s. 13.03.18, eluk. Tallinn, Rohu 9, mööbelsepp, lukksepp, ajateenija, tegevväelane, nooremseersant. 06.41 saadeti sunniviisil Venemaale, oli saksa sõjavangis Königsbergis, jäi Saksamaale. [ZEV IV köide; ERA,R-1606-1-187,lk36].

MUSSAK, Leo, Aleksander m, s. 22.06.20 Tallinn, eluk. Tallinn, Rohu 9-5, 7 kl., autojuht Sidevalitsuse ekspeditsioonis, trükitööline. 02.07.41 mobiliseeriti Punaarmeesse, Tšeljabinski obl. Tšeljabinsk, 1044. töökolonn, autojuht, Eesti korpus. [ERAF kart. 23].

MUSSATOV, Mihhail ka Musatov m, s. 1917, eluk. Narva. 1941 mobiliseeriti Punaarmeesse, Eesti korpus. [A.K. kaust 12].

MUSSO, Leonid, Georg m, s. 29.09.14 Järvamaa Käru v., eluk. Tallinn, Künka põik 21-1, 9 kl., maaler, linna ehitustrust. 1941 mobiliseeriti Punaarmeesse, Leningradi obl., Eesti korpus, 27. laskurpolk, 01.01.43 langes Velikije Luki all. [ERAF kart. 23; V.Luki in memoriam].

MUST m. 1941 Punaarmee, 182. laskurdiviis, 07.41 langes Porhovi all. [KRA,9-4-5].

MUST, **Adalbert** m. 07.41 mobiliseeriti Eestis. Augusti lõpul paigutati mootorpurjekale "Õrne", et viia Hankosse. [Eesti Sõna 07.12.41].

MUST, **Ado, Peeter** en ka Adu m, s. 02.01.08 Saaremaa Torgu v., eluk. Läänemaa Piirsalu v. Turvaste k., 6 kl., lihttööline, põllutööline. 22.07.41 mobiliseeriti Punaarmeesse, Leningradi obl., Vologda obl. Vologda, 232. ehitus-töökolonn, Eesti korpus, 27. laskurpolk, vanemkuulipildur. [ERAF kart. 23; ZEV II köide; ERAF kart. 6-2].

MUST, **Aksel, Jaan** m, s. 09.11.03 Tartumaa Mäksa v., eluk. Tartu, Tallinna 51-3, 4 kl., kingsepp, vangivalvur. 07.41 mobiliseeriti Punaarmeesse, Novosibirski obl. Novosibirsk, vangivalvur, Eesti korpus, kingsepp. [ERAF kart. 23].

MUST, **Aleksander, Ivan** m Venemaa eestlane, s. 1905, eluk. Kalinini obl. 1942 Eesti korpus, 08.01.43 langes Taraštšanka k. all. [V.Luki in memoriam]. [RU].

MUST, **Alfred, Joosep** m, s. 1912, eluk. Tartumaa, talupidaja. 27.07.41 mobiliseeriti Punaarmeesse, viidi ära laevaga "Stalin", viimane teade Molotovist. [Eesti Sõna 04.04.43; ZEV II köide].

MUST, **Andrei, Hendrik** m, s. 15.08.19, eluk. Valgamaa Tõlliste v., kütja laeval, ajateenija, tegevväelane. 06.41 saadeti sunniviisil Venemaale, oli saksa sõjavangis Königsbergis, vab. Valgas 09.11.41. [ZEV IV köide; ERA,R-1606-1-187,lk36].

MUST, **Arnold, Andrei** m, s. 30.03.19, eluk. Saaremaa, ajateenija, tegevväelane. 1941 saadeti sunniviisil Venemaale. [ZEV IV köide].

MUST, **Artur** m. 27.07.41 mobiliseeriti Punaarmeesse, viidi laevaga "Stalin" Venemaale, viimane teade Molotovist. [Eesti Sõna 04.04.43].

MUST, **Artur, Mart** m, s. 1898, eluk. Tallinn, Vene-Balti 101-12, valvur. 11.11.44 mobiliseeriti Punaarmeesse, MPVO. [KRA,1-3-1,3].

MUST, **August** m, eluk. Järvamaa. 1941 mobiliseeriti Punaarmeesse, Arhangelski obl. Semiretšna, surn. 12.41 nõrkusesse. [ERA,1608-2-409,lk180].

MUST, **August, Mihail** m Venemaa eestlane, s. 14.06.12 Kalinini obl. Gorki k, eluk. Leningrad, 5 kl., autojuht, Lensoveti 2. autotranspordi park. 22.06.41 mobiliseeriti Punaarmeesse, teenis Karjala-Soomes, Eesti korpus, 27. laskurpolk. [ERAF kart. 23].

MUST, **August-Aleksander, Johannes-Eduard** in ka Johannes-Eduard m, s. 01.08.08 Tartumaa Kambja v., eluk. Tallinn, Köleri 19-11, 2 kl., põllutööline, veovoorimees, lauavabrikutööline. 27.07.41 mobiliseeriti Punaarmeesse, Arhangelski obl., tööpataljon, sadamaehitus, Eesti korpus, voorimees. [ERAF kart. 23; ZEV II köide].

MUST, **Boris, Mihkel** m, s. 24.01.15, eluk. Võru, aspirant, tegevväelane. 28.06.41 saadeti sunniviisil Venemaale, oli saksa sõjavangis Königsbergis, jäi Saksamaale. [ZEV IV köide; ERA,R-1606-1-187,lk36]. Täpsustamine: sünd. ka 06.02.15.

MUST, **Eduard, Jaan** m, s. 27.08.13, eluk. Pärnumaa Tahkuranna v., 6 kl., traktorist, Kilingi-Nõmme MTJ. 07.41 mobiliseeriti Punaarmeesse, Leningrad, 285. ehituspataljon, Kirovi obl., Eesti korpus, 1., 300. laskurpolk, 12.10.44 langes sõjas. [ERAF kart. 23; KRA,9-4-2].

MUST, **Elmar, Jüri** m, s. 31.01.19, eluk. Harjumaa Tõdva v., ajateenija, tegevväelane. 30.06.41 saadeti sunniviisil Venemaale, oli saksa sõjavangis Königsbergis, vab. Valgas 09.11.41. [ZEV IV köide; ERA,R-1606-1-187,lk36].

MUST, **Elmar, Karl** m Venemaa eestlane, s. 15.05.13 Peterburi kub, eluk. Leningradi obl. Staraja Russa raj, 4 kl., müürsepp, "Lesosplav". Punaarmees, 17.03.41-14.11.41 rindel Leningradi sektoris, Sverdlovski obl. Nižni Tagil, 640. töökolonn, Eesti korpus, 300. laskurpolk. [ERAF kart. 23].

MUST, **Elmar, Peeter** m Venemaa eestlane, s. 10.01.22 Omski obl, eluk. sama, keskh., õpetaja algkoolis. 1942 Eesti korpus, politruk, 917. laskurpolk, leitnant. [ERAF kart. 23; ERAF kart. 6-2]. [ru].

MUST, **Feodor, Otto** m Venemaa eestlane, s. 20.10.19 Kalinini obl, eluk. Kalinini obl. Holmi raj, 4 kl., raudteetööline, Novodvorski metsapunkt. 1941 mobiliseeriti Punaarmeesse, Tšeljabinski obl., Tšeljabinski traktori tehas, 1045. töökolonn, Eesti korpus, 300. laskurpolk. [ERAF kart. 23].

MUST, **Hans, Johannes** m, s. 11.07.20, eluk. Harjumaa, põllutööline. 06.07.41 mobiliseeriti Punaarmeesse. [ZEV II köide].

MUST, **Jaan, Ants** m, s. 01.05.19, eluk. Võrumaa Põlva v., põllutööline, ajateenija, tegevväelane. 06.41 saadeti sunniviisil Venemaale, oli saksa sõjavangis Königsbergis, jäi Saksamaale. [ZEV IV köide; ERA,R-1606-1-187,lk36].

MUST, **Johannes** m, s. 25.10.18, eluk. Järvamaa Käru v., lukksepp, kutsealune. 06.41 saadeti sunniviisil Venemaale, oli saksa sõjavangis Königsbergis, vab. Valgas 09.11.41. [ERA,R-1606-1-187,lk36].

MUST, **Kalju, Jaan** m, s. 1922, eluk. Tartu. 1941 mobiliseeriti Punaarmeesse, Eesti korpus, 921. laskurpolk, 06.10.44 surn. haavadesse. [V.Luki in memoriam; KRA,9-4-2].

MUST, **Karl, Hendrik** m, s. 27.07.10, eluk. Valga, seersant, tegevväelane. 27.06.41 saadeti sunniviisil Venemaale, oli saksa sõjavangis Königsbergis, jäi Saksamaale. [ZEV IV köide; ERA,R-1606-1-187,lk36].

MUST, **Kullo, Elmut** m, s. 18.03.11 Tartu, eluk. Tallinn, 6 kl., mööbelsepp, Tehas nr. 463, lennukitööstus. 07.41 mobiliseeriti Punaarmeesse, Arhangelski obl., 110. töökolonn, puusepp, Eesti korpus, luuraja. [ERAF kart. 23].

MUST, **Mari** n, eluk. Tallinn. 1941 Punaarmee, Eesti korpus, 921. laskurpolk. [A.K. kaust 7].

MUST, **Martin, Karl** m, s. 26.12.22 Viljandimaa Imavere v., eluk. Viljandi v., 6 kl., põllutööline. 03.07.41 mobiliseeriti Punaarmeesse, Kirovi obl., Tšeljabinski obl. UAZ, töökolonn, Eesti korpus, 917. laskurpolk. [ERAF kart. 23].

MUST, **Mihkel, Mihkel** in ka Mihkel m, s. 04.09.17 Võrumaa, eluk. Tallinn, 9 kl., autojuht Kohaliku Tööstuse Rahvakomissariaadi juures, ajateenija. 26.07.41 mobiliseeriti Tallinnas, Sverdlovski obl. Krasnouralsk, 789. ehitus-töökolonn, autolukksepp, Eesti korpus, 27. laskurpolk, vanemseersant. [ERAF kart. 23; ZEV II köide; A.K. tööpat.; ERAF kart. 6-2].

MUST, **Nikolai, Tõnis** m, s. 16.10.1898, eluk. Tartu, vanemseersant, tegevväelane. 27.06.41 saadeti sunniviisil Venemaale, oli saksa sõjavangis Königsbergis, vab. Valgas 09.11.41. [ZEV IV köide; ERA,R-1606-1-187, lk36].

MUST, **Peeter, Jaan** m, s. 23.10.1892 Pärnumaa, eluk. Tallinn, Katusepapi 3-5, keskh., raamatupidaja, Kaubanduse Rahvakomissariaat. 09.08.41 mobiliseeriti Punaarmeesse, Sverdlovski obl. Ivdel, tööüksus, tööline, Eesti korpus, 249. laskurdiviis. [ERAF kart. 23; ZEV II köide]. Täpsustamine: sünd. ka 23.10.1891.

MUST, Richard m. 27.07.41 mobiliseeriti Punaarmeesse, viidi laevaga "Stalin" Venemaale, viimane teade Molotovist. [Eesti Sõna 04.04.43].

MUST, Richard, Rein m, s. 13.06.19, eluk. Valgamaa Sangaste v., põllupidaja, ajateenija, tegevväelane. 06.41 saadeti sunniviisil Venemaale, oli saksa sõjavangis Königsbergis, vab. Valgas 09.11.41. [ZEV IV köide; ERA,R-1606-1-187,lk36].

MUST, Roland m. 07.41 mobiliseeriti Punaarmeesse, 25.08.41 pääses hukkuvalt laevalt "Eestirand". [Linna Teataja 27.09.41].

MUST, Viktor, Ivan m Venemaa eestlane, s. 05.11 Kalinini obl. Toropetsi raj, eluk. Toropetsi raj. Miroslavskoje k., 5 kl., arveametnik, kolh. "Vilorin". 1942 Eesti korpus, radist. [ERAF kart. 23].

MUST, Villem, Mats m, s. 19.06.1896, eluk. Läänemaa, talupidaja. 21.08.41 mobiliseeriti Punaarmeesse. [ZEV II köide].

MUST, Vladimir, Johannes m, s. 10.04.19, eluk. Pärnumaa, põllutööline, ajateenija, tegevväelane. 1941 saadeti sunniviisil Venemaale. [ZEV IV köide].

MUST, Voldemar, Andrei m, s. 26.05.21 Saaremaa Torgu v., eluk. sama, 6 kl., lukksepp, sepp. 02.08.41 mobiliseeriti Punaarmeesse, Tšeljabinski obl. Tšebarkul, 794. ehitus-töökolonn, Eesti korpus. [ERAF kart. 23; ZEV II köide]. Täpsustamine: sünd. ka 16.05.1921.

MUSTA, Leonhard, Gustav m, s. 01.11.21, eluk. Tartumaa, põllutööline. 03.07.41 mobiliseeriti Punaarmeesse, Eesti korpus, 921. laskurpolk, nooremseersant, 24.10.44 langes sõjas. [ZEV II köide; KRA,9-4-3].

MUSTAK, Richard m, s. 1918, eluk. Harjumaa. 1941 mobiliseeriti Punaarmeesse, Eesti korpus, oli ravil Kalinini obl. Toržoki linna lähistel 30.12.42-25.03.43. [A.K. kaust 8].

MUSTAL, Richard, Anton m, s. 04.12.13 Narva, eluk. Narva, Linavabriku 17-19, 6 kl., tekstiilitööline, Kreenholmi Manufaktuur. 26.07.41 mobiliseeriti Punaarmeesse, Sverdlovski obl. Rež, 787. ehitus-töökolonn, Eesti korpus, 300. laskurpolk. [ERAF kart. 23].

MUSTALLIK, Jaan, Mart ka Musthallik, in ka Mati m, s. 09.03.1895 Harjumaa Rapla v., eluk. Tallinn, Sireli 5-8, 6 kl., katelsepp, Laeva ehitus-remonditehas, Balti Punalaevastik. 25.08.41 astus Tallinna tööpolku, evakueeriti Leningradi, Omsk, auto-traktori remonditehas, Eesti korpus, 925. laskurpolk, 21.12.42 läks üle sakslaste poolele (isiklik tunnistus). [ERAF kart. 23; V.Luki in memoriam; ERA,1608-2-409].

MUSTASAAR, Mart, Jaan m, s. 27.05.12, eluk. Tallinn, Õuna 8. 28.07.41 mobiliseeriti Punaarmeesse, Eesti korpus, 917. laskurpolk. 12.01.43 langes Velikije Luki all. [ZEV II köide; V.Luki in memoriam; KRA,9-4-2].

MUSTASAAR, Villem, Jakob en ka Viljam, in ka Jaak m, s. 27.07.17 Tallinn-Nõmme, eluk. Tallinn, 4 kl., laotööline ETK-s. 27.07.41 mobiliseeriti Punaarmeesse, Sverdlovski obl. Krasnouralsk, 790. ehitus-töökolonn, Eesti korpus, 354. laskurpolk, 15.01.43 langes Velikije Luki all. [ERAF kart. 23; ZEV II köide; V.Luki in memoriam; KRA,9-4-2]. Täpsustamine: sünd. ka 27.07.1907.

MUSTASSAAR, Henrich, Juhan ka Mustasaar, in ka Johannes m, s. 19.08.20 Virumaa Salla v., eluk. Tartu, Meloni 11, 9 kl., maaler, kondiiter, kokk, autojuht, Autobaas "Sidur". 02.07.41 mobiliseeriti Punaarmeesse, Sverdlovski autotehas, mehaanik, Eesti korpus, laskur. [ERAF kart. 23; ZEV II köide]. Täpsustamine: sünd. ka 19.09.1920.

MUSTEN, Arnold, Toom m, s. 17.02.19, eluk. Virumaa Mahu v., põllutööline, ajateenija, tegevväelane. 06.41 saadeti sunniviisil Venemaale, oli saksa sõjavangis Königsbergis, vab. Valgas 09.11.41. [ZEV IV köide; ERA,R-1606-1-187,lk36].

MUSTER, August, Peeter m. 1941 mobiliseeriti Punaarmeesse, Tšeljabinski obl. [ERA,R-1-2-40,lk55].

MUSTI, Alfred, Tõnis m, s. 11.10.13 Pihkva kub, eluk. Tallinn, Kopli 117-2, 6 kl., maaler, tehas "Punane Krull". 27.07.41 mobiliseeriti Punaarmeesse, Sverdlovski obl. Krasnouralsk, 790. ehitus-töökolonn, raudtee-ehitusel, Eesti korpus, arr. Sverdlovski obl. Sõsserti raj., surn. kinnip.-k. 06.11.42. [ERAF kart. 23; ZEV II köide; H.Sabbo, VR lk.429].

MUSTI, Richard, Tõnis m, s. 14.01.08 Pihkva kub. Novosokolniki raj, eluk. Tallinn, 14 kl., maaler, vaneminspektor "Narkomfin". 27.07.41 mobiliseeriti Punaarmeesse, Sverdlovski obl. Krasnouralsk, 790. ehitus-töökolonn, Eesti korpus. [ERAF kart. 23; ZEV II köide].

MUSTIK, Arthur, Tõnis m, s. 10.11.09, eluk. Tallinn, ehitustööline. 27.07.41 mobiliseeriti Punaarmeesse. [ZEV II köide].

MUSTIKAS, Jevgeni, Ivan m Venemaa eestlane, s. 07.11.04 Peterburi kub, eluk. Leningradi obl. Luuga, Komsomolskaja 26, 5 kl., autojuht, mehaanik. 1941 Gorki obl., mehaanik, Kamõšlovi laager, Tšeljabinski obl. Tšebarkul, 794. ehitus-töökolonn, Eesti korpus. [ERAF kart. 23].

MUSTIS, Jakob, Peeter m, s. 1916 Saaremaa Kihelkonna v., eluk. sama. 1941 mobiliseeriti Punaarmeesse, arr. 22.07.41, trib. 08.04.42, §58-13, 8a, surn. 11.12.42. [R1 pr 19186].

MUSTIS, Osvald, Mihkel m, s. 10.03.10, eluk. Saaremaa, põllutööline. 02.08.41 mobiliseeriti Punaarmeesse. [ZEV II köide].

MUSTKIKAS, Aleksei ka Mustkikkas m, s. 20.08.04, eluk. Valga, seersant, tegevväelane. 06.41 saadeti sunniviisil Venemaale, oli saksa sõjavangis Königsbergis, vab. Valgas 09.11.41. [ZEV IV köide; ERA,R-1606-1-187,lk36].

MUSTKIN, Aleksander m. 07.41 mobiliseeriti Punaarmeesse, 25.08.41 pääses hukkuvalt laevalt "Eestirand". [Linna Teataja 11.09.41].

MUSTKIVI, Hans, August m, s. 01.12.20, eluk. Saaremaa, keskkooliõpilane. 02.08.41 mobiliseeriti Punaarmeesse. [ZEV II köide].

MUSTKIVI, Johannes m. 07.41 mobiliseeriti Punaarmeesse, 25.08.41 pääses hukkuvalt laevalt "Eestirand". [Linna Teataja 25.09.41].

MUSTKIVI, Osvald, Otto ka Meeskivi m, s. 21.05.06, eluk. Tallinn, Ahju 8, adjutant, vanemleitnant, tegevväelane. 06.41 saadeti sunniviisil Venemaale, oli saksa sõjavangis Königsbergis, jäi Saksamaale. [ZEV IV köide; ERA,R-1606-1-187,lk36].

MUSTKIVI, Rein, August m, s. 03.08.14 Järvamaa Särevere v., eluk. Märjamaa, Tallinna mnt. 29, 8 kl., raamatupidaja. 27.07.41 mobiliseeriti Punaarmeesse, arr. 24.06.42, trib. 12.08.42, §58-10 lg.2, 58-2, 10+5, nõukogudevastane agitatsioon. [ZEV II köide; R2 ar 28313].

MUSTMAA, Arthur, August m, s. 17.03.17 Petserimaa Irboska v., eluk. Tallinn, Kopli 42-2, 6 kl., põllutööline, teenistuja, Toiduainete kauplus nr. 50 Koplis. 27.07.41 mobiliseeriti Punaarmeesse, Sverdlovski obl. Krasnouralsk, 789. ehitus-töökolonn, Eesti korpus, 369. laskurpolgu orkestrant. [ERAF kart. 23; ZEV II köide; ERAF kart. 6-2].

MUSTMETS, **Mihhail, Mihhail** en ka Mihkel, in ka Mihkel m, s. 28.02.22 Pihkva kub, eluk. Viljandimaa Viljandi v. Asu k., 6 kl., põllutööline, lihttööline, ajateenija, tegevväelane. 07.41 saadeti sunniviisil Venemaale, Omski obl., Tjumen, Tallinna Jalaväe Sõjakool, kursant, Eesti korpus, 300. laskurpolk, 15.12.42 langes Velikije Luki all. [ERAF kart. 23; V.Luki in memoriam; ZEV IV köide].

MUSTMETS, **Nikolai, Aleksander** m Venemaa eestlane, s. 12.12.12 Kalinini obl, eluk. Tuula obl. Donskoi linn, 7 kl., arveametnik Söekaevandus nr.12 söökla juures. 1941 mobiliseeriti laskurpolgu õppepataljoni, Svobodnõi linn, Eesti korpus, 300. laskurpolk. [ERAF kart. 23].

MUŠKAS, **Eeljas, Mooses** m juut, s. 10.16 Lätimaa, eluk. Tartu, 10 kl., lukksepp, mehaanik, elektrimontöör, osakonna meister kammivabrikus. 07.41 mobiliseeriti Punaarmeesse, Kasahhi NSV Akmolinski obl. Koterkuli k., Mehaniseerimise kool, instruktor, Eesti korpus, 354. laskurpolk. [ERAF kart. 23].

MUZINEK, **Voldemar, Anton** ka Muzineek m, s. 24.10.19, eluk. Petserimaa Linnuse v., põllutööline, ajateenija, tegevväelane, nooremseersant. 27.06.41 saadeti sunniviisil Venemaale, oli saksa sõjavangis Königsbergis, vab. Valgas 09.11.41. [ZEV IV köide; ERA,R-1606-1-187,lk36].

MUZOV, **Ivan, Ivan** m venelane, s. 01.10.15 Petserimaa, eluk. Narva, 4 kl., tekstiilitööline, Kreenholmi Manufaktuur. 07.41 mobiliseeriti Punaarmeesse, Sverdlovski obl. Rež, 787. ehitustöökolonn, tööline, Eesti korpus, 300. laskurpolk. [ERAF kart. 23].

MUTHMANN, **Endel, Johan** m, s. 11.01.22 Virumaa Vaivara v., eluk. Narva, Soldino 7-1, 8 kl., meremees, kokk, raudteetöötaja, arveametnik kommunaalosakonnas. 07.41 mobiliseeriti Punaarmeesse, Sverdlovski obl. UAZ, 861. ehitus-töökolonn, Eesti korpus, 354. laskurpolk. [ERAF kart. 23].

MUTIK, **Lembit, Jaan** m Venemaa eestlane, s. 08.06 Tartumaa Rakke v., eluk. Moskva, 4 kl., laohoidja. 1942 Eesti korpus, 1. laskurpolk. [ERAF kart. 23]. Täpsustamine: sünd. ka 1908 [ru].

MUTLE, **Theodor, Aleksander** m, s. 26.11.05, eluk. Harjumaa Keila, stenotüpist, 22.08.41 mobiliseeriti Punaarmeesse. [ZEV II köide].

MUTLI, **Arved, Karl** m, s. 02.08.21, eluk. Järvamaa, põllutööline. 07.41 mobiliseeriti Punaarmeesse. [ZEV II köide].

MUTLI, **Felix, August** m, s. 1914, eluk. Viljandimaa. 1941 mobiliseeriti Punaarmeesse. [A.K. kaust 6-90].

MUTLI, **Olev, August** m, s. 21.07.21, eluk. Viljandimaa, põllutööline. 03.07.41 mobiliseeriti Punaarmeesse. [ZEV II köide].

MUTLI, **Voldemar, Jüri** m Venemaa eestlane, s. 01.05 Krasnojarski krai Partisanski raj, eluk. sama, puusepp sovhoosis. 1942 Eesti korpus. [ERAF kart. 23].

MUTMANN, **Endel, Johannes** m, s. 11.01.22, eluk. Virumaa Narva, elektritööline. 03.07.41 mobiliseeriti Punaarmeesse. [ZEV II köide].

MUTRA, **Ossip, Peeter** m Venemaa eestlane, s. 08.1895 Peterburi kub, eluk. Leningradi obl. Lõtskovski raj, 2 kl., põllutööline, sovh. "Punane Koit". 1941 Tšeljabinski obl. Petuhovo raj., kolhoositööline, Eesti korpus, 1. laskurpolk. [ERAF kart. 23].

MUTROV, **Anatoli, Ivan** m, s. 20.03.21, eluk. Virumaa, põllutööline. 26.07.41 mobiliseeriti Punaarmeesse. [ZEV II köide].

MUTS, **Artur, Karl** m, s. 20.05.11, eluk. Tallinn, tööline saeveskis. 27.07.41 mobiliseeriti Punaarmeesse. [ZEV II köide].

MUTS, **Eduard, Gustav** m, s. 02.04.19, eluk. Võrumaa, ajateenija, tegevväelane. 28.06.41 saadeti sunniviisil Venemaale, tööpataljon, Eesti korpus, elas pärast sõda Võrus II grupi invaliidina. [ZEV IV köide; A.K. tööpat. täiendused].

MUTS, **Voldemar, Kustas** m, s. 14.09.09, eluk. Pärnumaa, lihttööline jahuveskis. 22.07.41 mobiliseeriti Punaarmeesse. [ZEV II köide].

MUTSO, **Alfred-Johan, Villem** m, s. 07.10.12, eluk. Tallinn, ametnik. 27.07.41 mobiliseeriti Punaarmeesse. [ZEV II köide].

MUTSO, **August** m. 07.41 mobiliseeriti Punaarmeesse, 25.08.41 pääses hukkuvalt laevalt "Eestirand". [Linna Teataja 12.09.41].

MUTSO, **August, Jaan** m, s. 04.09.08 Tartumaa Kärevere v., eluk. Tallinn, Timuti 20-9, 4 kl., maaler. 27.07.41 mobiliseeriti Punaarmeesse, Tšeljabinski obl. Zlatoust, 793. ehitus-töökolonn, puutööline, Eesti korpus, 300. laskurpolk, 03.01.43 langes Velikije Luki all. [ERAF kart. 23; ZEV II köide; V.Luki in memoriam].

MUTSO, **August, Juhan** m, s. 28.11.19, eluk. Läänemaa Taebla v., ajateenija, tegevväelane. 06.41 saadeti sunniviisil Venemaale, oli saksa sõjavangis Königsbergis, vab. Valgas 09.11.41. [ZEV IV köide; ERA,R-1606-1-187,lk36].

MUTSO, **Jakob-Eduard, Johannes** m, s. 23.11.12 Läänemaa Taebla v., eluk. sama, 4 kl., maaler, plekksepp, äriteenija, segakaupluse omanik, Tarbijate Kooperatiiv. 27.07.41 mobiliseeriti Punaarmeesse, Arhangelski obl., 854, ehitus-töökolonn, kokk, Eesti korpus, 27. laskurpolk. [Lääne Sõna; ERAF kart. 23; ZEV II köide]. Täpsustamine: sünd. ka 04.09.1908.

MUTSO, **Johannes, Juhan** m, s. 26.10.10, eluk. Tallinn, maaler. 27.07.41 mobiliseeriti Punaarmeesse. [ZEV II köide].

MUTSO, **Karl, Gustav** m, s. 1926, eluk. Tallinn, Lasnamäe 10a-8. 1944 mobiliseeriti Punaarmeesse. [KRA,1-3-1].

MUTSO, **Karl, Juhan** m, s. 04.10.19, eluk. Tartumaa Puhja v., lukksepp, ajateenija. 06.41 saadeti sunniviisil Venemaale, oli saksa sõjavangis Königsbergis, vab Valgas 09.11.41. [ZEV IV köide; ERA,R-1606-1-187,lk36].

MUTSO, **Karl, Kustav** m, s. 26.08.17, eluk. Tartu, eluk. Tallinn, Kodu 15-1, keskh., raamatupidaja, üleajateenija, tegevväelane. 02.07.41 saadeti sunniviisil Venemaale, oli saksa sõjavangis Königsbergis, vab. Valgas 09.11.41, arr. 28.05.48, erin. 30.10.48, §58-1b, 15a, Arhangelski obl. Kargopollag, vab. 26.10.55, Saksa sõjavägi. [ZEV IV köide; ERA,R-1606-1-187,lk36; R2 22551].

MUTSO, **Oskar, Jaan** m, s. 13.04.22 Tartumaa Raadi v., eluk. Tartu, 7 kl., graveerija, peenmehaanik, firma "Kippasto". 04.07.41 mobiliseeriti Punaarmeesse, Sverdlovski obl. UAZ, 671. ehitustöökolonn, lukksepp, Eesti korpus. [ERAF kart. 23; ZEV II köide].

MUTSO, **Oskar, Priidik** m, s. 14.11.19, eluk. Läänemaa Kullamaa v., põllutööline, ajateenija, tegevväelane. 06.41 saadeti sunniviisil Venemaale, oli saksa sõjavangis Königsbergis, vab. Valgas 09.11.41. [ZEV IV köide; ERA,R-1606-1-187,lk36].

MUTSO, **Richard-Roman, Villem** m, s. 28.07.15, eluk. Tallinn, puutööline trammidepoos. 27.07.41 mobiliseeriti Punaarmeesse, Eesti korpus. [ZEV II köide; A.K. kaust 13].

MUTSO, **Rudolf** m. 07.41 mobiliseeriti Punaarmeesse, 25.08.41 pääses hukkuvalt laevalt "Eestirand". [Linna Teataja 18.09.41].

MUTSU, **Aadu, Taavet** en ka Adu m, s. 18.09.13 Tartu, eluk. Tallinn, Süda 9-4, keskh., muusik, orkestrant, restoran "Gloria-Dansing". 28.07.41 mobiliseeriti Punaarmeesse, Arhangelski obl. Kotlas, 117. töökolonn, Krasnoborski raj., 111. töökolonn, Eesti korpus, telefonist. [ERAF kart. 23; ZEV II köide].

MUTSU, Herbert, Juhan m Venemaa eestlane, s. 07.18 Peterburi kub, eluk. Murmanski obl, 10 kl., lukksepp Kirovis. 1942 Eesti korpus. [ERAF kart. 23].

MUTT, Evald, Jaan m, s. 04.02.11, eluk. Tallinn. 28.07.41 mobiliseeriti Punaarmeesse. [ZEV II köide].

MUTT, Lembit, Juhan m, s. 01.04.20, eluk. Tartumaa Kiidjärve v., põllutööline, ajateenija, tegevväelane, kapral. 06.41 saadeti sunniviisil Venemaale, oli saksa sõjavangis Königsbergis, vab. Valgas 09.11.41. [ZEV IV köide; ERA,R-1606-1-187,lk36].

MUTTIK, Aleksei, Jüri m, s. 26.09.16 Virumaa, eluk. Tallinn, Liivamäe 4-5, 6 kl., tsemendivabriku tööline, katelsepp, tehas "Punane Krull". 26.07.41 mobiliseeriti Punaarmeesse, rindel, 8. armee Leningradi all, Eesti korpus, 23. suurtükiväepolk, 07.11.43 langes sõjas. [ERAF kart. 23; ZEV II köide; KRA,9-4-2].

MUTTIK, Alfred, Karl m, s. 07.07.22 Tartumaa Rõngu v., eluk. Tallinn, 3 kl., betoneerija, tööline Lutheri vabrikus. 03.07.41 mobiliseeriti Punaarmeesse, Tatari ANSV Vorošilovi raj., kolh. "Karsnaja Niva", Eesti korpus, 7. laskurdiviis, 300. laskurpolk. [ERAF kart. 23; ZEV II köide; ERAF kart. 6-2]. Täpsustamine: sünd. ka 07.06.1922.

MUTTIK, Artur, Jüri ka Mustik, Muttika m, s. 10.03.12, eluk. Tallinn, montöör. 27.07.41 mobiliseeriti Punaarmeesse, Eesti korpus, 29.06.42 surn. haigusesse, maetud Sverdlovski obl. Obuhhovi kalmistu. [U.Usai 2R; ZEV II köide; KRA,9-4-2].

MUTTIK, Erich, Salme m, s. 19.03.20 Virumaa, eluk. Virumaa Tulemäe k., 5 kl., põllutööline, juuksur, pagar, haigla pagaritöökojas. 03.07.41 mobiliseeriti Punaarmeesse, Kuibõševi obl. Smõsljajevka, 614. ehituspataljon, Eesti korpus. [ERAF kart. 23; ZEV II köide].

MUTTIK, Erich-Johannes, Oskar ka Mutlik m, s. 03.05.19, eluk. Tartumaa Vana-Kuuste v., talunik, ajateenija, tegevväelane. 06.41 saadeti sunniviisil Venemaale, oli saksa sõjavangis Königsbergis, vab. Valgas 09.11.41. [ZEV IV köide; ERA,R-1606-1-187,lk36].

MUTTIK, Feliks, Juhan ka Muttika, en. ka Felix, in ka Johannes m, s. 27.12.20 Tallinn, eluk. Tallinn, Vase 8-17, 6 kl., nahkkinnaste valmistaja, artell "Nahkkinnas". 02.07.41 mobiliseeriti Punaarmeesse, Tatari ANSV Kaasani obl., tööpataljon, Eesti korpus, 12.42 teadmata kadunud V.Luki all, 08.05.45 surma teade ENSV Sõjakomissariaati. [ERAF kart. 23; KRA,9-4-3; ZEV II köide; V.Luki in memoriam].

MUTTIK, Leo, Miina en ka Leonhard m, s. 29.06.20 Virumaa Mahu v., eluk. sama, 2 kl., põllutööline. 03.07.41 mobiliseeriti Punaarmeesse, Saraatovi obl. Silindolski linn, metsatööline, Eesti korpus, 354. laskurpolk. [ERAF kart. 23; ZEV II köide].

MUTTIKA, Hermann, Jüri m, s. 06.02.13, eluk. Virumaa. Õlivabrikutööline. 26.07.41 mobiliseeriti Punaarmeesse. [ZEV II köide].

MUTUSAL, Karla, Aleksander m, s. 07.02.19, eluk. Võrumaa, plekksepaõpipoiss, ajateenija, tegevväelane. 28.06.41 saadeti sunniviisil Venemaale. [ZEV IV köide].

MUUGA, Aksel-Voldemar, Jaan m, s. 19.05.17 Eesti, eluk. Tartumaa Ahja v., keskh., agronoom, karja kontrollassistent-zootehnik, hõberebase kasvatuse abijuhataja. 24.07.41 mobiliseeriti Punaarmeesse, Arhangelski obl. Kotlas, 117. töökolonn, Eesti korpus, suurtükipolk, seersant, velsker. [ERAF kart. 23; ZEV II köide].

MUUGA, Artur, Rudolf m, s. 27.07.07 Tartumaa, eluk. Tartu, 4 kl., sepp, lukksepp raudteedepoos. 22.07.41 mobiliseeriti Punaarmeesse, Arhangelski obl., 109. töökolonn, teedeehitustööline, Eesti korpus, 1. laskurpolk. [ERAF kart. 23; ZEV II köide]. Täpsustamine: sünd. ka 14.07.1907.

MUUGA, August, Peeter m, s. 1926, eluk. Valgamaa. 1941 mobiliseeriti Punaarmeesse. [A.K. kaust 6-85].

MUUGA, Elmar m. 07.41 mobiliseeriti Punaarmeesse, 25.08.41 pääses hukkuvalt laevalt "Eestirand". [Linna Teataja 28.09.41].

MUUGA, Erich m, s. 08.05.13, eluk. Tartumaa Ahja v., autojuht, eraisik. 06.41 saadeti sunniviisil Venemaale, oli saksa sõjavangis Königsbergis, jäi Saksamaale. [ERA,R-1606-1-187,lk36].

MUUGA, Johannes m, s. 1925, eluk. Põlvamaa. 1941 mobiliseeriti Punaarmeesse, Eesti korpus. [A.K. kaust 12].

MUUGA, Johannes, August m, s. 1926, eluk. Võrumaa. 1941 mobiliseeriti Punaarmeesse. [A.K. kaust 6-64].

MUUGA, Leonhard, Oskar m, s. 1925, eluk. Harjumaa Raasiku. 1941 mobiliseeriti Punaarmeesse, Harjumaa Sõjakomissariaat, Eesti korpus, 18.03.45 langes Läti Kuramaa, maetud Remtes Zvani. [A.K. kaust 1-43].

MUUGA, Paul, Rudolf in ka Juuli-Karoline m, s. 03.04.21 Tartumaa, eluk. Tartu, Kastani 85-3, 8 kl., maaler, kullassepp, pagar. 03.07.41 mobiliseeriti Punaarmeesse, Sverdlovski obl. Kirovgrad, 860. ehitus-töökolonn, Eesti korpus, 917. laskurpolk. [ERAF kart. 23; ZEV II köide].

MUUGA, Peeter, Juhan m, s. 1896, eluk. Tartumaa. 1941 mobiliseeriti Punaarmeesse, Eesti korpus, 300. laskurpolk, 08.01.43 langes Velikije Luki all. [V.Luki in memoriam; KRA,9-4-2].

MUUGA, Rudolf-Johannes, Peeter m, s. 04.09.11, eluk. Virumaa, kaevandustööline. 26.07.41 mobiliseeriti Punaarmeesse. [ZEV II köide].

MUUGA, Valdu, Rudolf en ka Valdur, Valter m, s. 04.11.10 Tartu, eluk. Tartumaa Kuremaa v. Palamuse, algh., raamatupidaja, võitööstus, meier. 23.07.41 mobiliseeriti Punaarmeesse, Arhangelski obl. Molodõhh, 113. töökolonn, lukksepp, Eesti korpus, 925. laskurpolk. [Eesti Sõna 14.01.42; ERAF kart. 23; ZEV II köide].

MUUGAMÄE, Arthur, Gustav m, s. 30.08.03, eluk. Tallinn, tööline Lutheri vabrikus. 15.08.41 mobiliseeriti Punaarmeesse, 25.08.41 pääses hukkuvalt laevalt "Eestirand". [Linna Teataja 14.09.41; ZEV II köide].

MUUGAMÄE, Arved, Aleksander m, s. 03.05.18 Tallinn, eluk. sama, ajateenija, tegevväelane. 1941 saadeti sunniviisil Venemaale, Eesti korpus, 249. laskurdiviis, sidepataljon, telefonist. [ZEV IV köide; ERAF kart. 6-2].

MUUGAMÄE, Emiel-Bernhard, Gustav m, s. 08.06.08, eluk. Harjumaa, lukksepp sulfaadivabrikus. 22.07.41 mobiliseeriti Punaarmeesse. [ZEV II köide].

MUUGAMÄE, Voldemar m. 07.41 mobiliseeriti Punaarmeesse, 25.08.41 pääses hukkuvalt laevalt "Eestirand". [Linna Teataja 11.09.41].

MUUK, August, Gustav m, s. 11.12 Järvamaa Võhmuta v., eluk. Järvamaa Türi, Koidula 8, 6 kl., tööline paberivabrikus. 07.41 mobiliseeriti Punaarmeesse, Udmurdi ANSV, Komi obl., vangilaager, Eesti korpus, 1. laskurpolk. [ERAF kart. 23].

MUUKFELD, Martin, Johannes ka Muukfeldt m, s. 16.11.08 Järvamaa, eluk. Järvamaa Väinjärve v. Puivere k., 6 kl., pagar, põllutööline isatalus. 26.07.41 mobiliseeriti Punaarmeesse, Sverdlovski obl. Kotlas, 109. töökolonn, Eesti korpus, 917. laskurpolk. [ERAF kart. 23; ZEV II köide].

MUUKFELDT, Ferdinand m. 07.41 mobiliseeriti Punaarmeesse, 25.08.41 pääses hukkuvalt laevalt "Eestirand". [Linna Teataja 19.09.41].

MUUKKIVI, Johannes, Johannes m, eluk. Tallinn, Kinga 5-1, teenistuja. 1945 mobiliseeriti Eesti Laskurkorpusesse, Varustuskontor. [KRA,1-3-2].

MUUL, Aksel, Mihkel m, s. 11.08.14, eluk. Tallinn, nooremleitnant, tegevväelane. 06.41 saadeti sunniviisil Venemaale, oli saksa sõjavangis Königsbergis, vab. Valgas 09.11.41. [ZEV IV köide; ERA,R-1606-1-187,lk36].

MUUL, Alfred, Mihkel in ka Mihhail m, s. 31.12.22, eluk. Tallinn, tööline kalakeskuses. 03.07.41 mobiliseeriti Punaarmeesse. 1. tagavarapolk, surn. 03.04.42, maetud Sverdlovski obl. Kamõšlovi kalmistu. [U.Usai IR,2R; ZEV II köide].

MUUL, Bernhard, Mihkel m, s. 12.11.19 Saaremaa Muhu v. Koguva k., eluk. Läänemaa Haapsalu, keskh., tisler, joonestaja Tööstuskeskkoolis. 03.07.41 mobiliseeriti Punaarmeesse, Kirovi obl. Slobodskoi, Sverdlovski obl. Kirovgrad, 860. ehitustöökolonn, Eesti korpus, 300. laskurpolk. [ERAF kart. 23; ZEV II köide].

MUUL, Lembit, Mihkel in ka Mihhail m, s. 23.09.20 Saaremaa Kuressaare, eluk. Tallinn, Kollane 6-3, 6 kl., laohoidja Tollivalitsuse laos, sadamatehasetööline. 03.07.41 mobiliseeriti Punaarmeesse, Tšeljabinski obl. Tšeljabinsk, 1045. töökolonn, puutööline, Eesti korpus, 300 laskurpolk. [ERAF kart. 23; ZEV II köide].

MUUL, Valdur, Vassili m, s. 22.01.19, eluk. Tallinn, päästearmee ohvitser. 27.07.41 mobiliseeriti Punaarmeesse, 1941 läks üle sakslaste poolele, D126. [U.Usai 2R; ZEV II köide; ERA,R-1606-1-187,lk126].

MUULI, Arnold, Mihkel m. 1941 mobiliseeriti Punaarmeesse, Eesti korpus, 917. laskurpolk, 11.12.44 surma teade Sõjakomissariaati. [KRA,9-4-3].

MUULI, Karl, Peeter m, s. 26.11.05 Tartu, eluk. Tartu, Salme 30-5, 4 kl., kivitööline, Ehitusheakorra trust. 07.41 mobiliseeriti Punaarmeesse, Kirovi obl. Oparino raj., ehitustööline, Eesti korpus, 7. laskurdiviis, võttis osa Velikije Luki, Eesti ja Kuramaa lahingutest. [ERAF kart. 23; ERAF kart. 6-2].

MUUNDSAAR, Juhannes, Endel m, s. 1922, eluk. Harjumaa. 1941 mobiliseeriti Punaarmeesse, 07.01.43 teadmata kadunud Velikije Luki all. [V.Luki in memoriam].

MUURMETSA, Aavo, Onufri m, s. 02.02.07 Narva, eluk. Virumaa Kadrina, 9 kl., kaadriohvitser, 180. laskurdiviis. 1941 rindel, 11. armee, 180. laskurdiviis, 629. haubitsapolk, Eesti korpus, 23. suurtükipolk. [ERAF kart. 23].

MUUSIKAMÄE, Valter, Jüri m, s. 1918, eluk. Harjumaa. 1941 mobiliseeriti Punaarmeesse, 19.12.42 langes Velikije Luki all. [V.Luki in memoriam].

MUUSIKANT, Edgar, Jaan m, s. 19.03.18 Järva mk., eluk. Tallinn, 10 kl., meremees. 1941 mobiliseeriti Punaarmeesse, arr. 30.04.43, trib. 30.07.43, §58-10 lg.2, 58-2, 7+3, nõukogudevastane agitatsioon. [R2 ar 28363].

MUUSIKUS, Arnold-Eduard, Jaan ka Musikus m, s. 27.01.10 Järvamaa Väinjärve v., eluk. Väinjärve v., Virumaa, 6 kl., tisler, kaevur, Kohtla-Järve Põlevkivitööstus. 25.07.41 mobiliseeriti Punaarmeesse, Tšeljabinski obl. UAZ, töökolonn, vabriku ehitusel, Eesti korpus, reamees. [ERAF kart. 23; ZEV II köide].

MUUSIKUS, Voldemar, Gustav m, s. 14.01.13 Järvamaa Väinjärve v., eluk. Narva, Uus liin 114-9, 6 kl., maaler, Kreenholmi Manufaktuur. 26.07.41 mobiliseeriti Punaarmeesse, Sverdlovski obl. Rež, 787. ehitus-töökolonn, Eesti korpus, 300. laskurpolk. [ERAF kart. 23; ZEV II köide].

MUUTRA, Evald, Joosep m, s. 30.05.20 Tartumaa Meeksi v., eluk. Meeksi v. Piirisaare k., 6 kl., kalur. 03.07.41 mobiliseeriti Punaarmeesse, Sverdlovski obl. UAZ, 860. ehitus-töökolonn, mullatööline, Eesti korpus, 354. laskurpolk. [ERAF kart. 23; ZEV II köide].

MUUTRA, Johannes, Jaan m, s. 04.07.06, eluk. Tallinn, kütja. 22.08.41 mobiliseeriti Punaarmeesse. [ZEV II köide].

MÕIK, Aleksander, Priidu m, s. 04.03.1900, eluk. Tallinn, ehitustööline. 22.08.41 mobiliseeriti Punaarmeesse. [ZEV II köide].

MÕIK, Karl, Aleksander m, s. 1921, eluk. Tartumaa. 1941 mobiliseeriti Punaarmeesse, 28.12.42 teadmata kadunud Velikije Luki all. [V.Luki in memoriam].

MÕIK, Leopold, Rudolf m, s. 17.10.10, eluk. Virumaa Narva, lukksepp. 26.07.41 mobiliseeriti Punaarmeesse. [ZEV II köide].

MÕIM, Edgar, Vidrik m, s. 17.10.19 Võrumaa Haanja v., eluk. Võrumaa, 6 kl., põllutööline, ajateenija, tegevväelane. 06.41 saadeti sunniviisil Venemaale, ajateenija Punaarmees Jägalas, Tšeljabinski obl. Magnitogorsk, 701. töökolonn, Eesti korpus, 300. laskurpolk. [ERAF kart. 23; ZEV IV köide]. Täpsustamine: sünd. ka 04.10.1919.

MÕIS, Jaan, Maria m, s. 01.08.22, eluk. Läänemaa Velise v., põllutööline. 03.07.41 mobiliseeriti Punaarmeesse, surn. 09.06.42. [Lääne Sõna; U.Usai IR].

MÕIS, Porich-Roland, Mihkel en ka Ponich-Roland m, s. 29.03.20, eluk. Läänemaa Kullamaa v., ajateenija, tegevväelane. 06.41 saadeti sunniviisil Venemaale, oli saksa sõjavangis Königsbergis, jäi Saksamaale. [ZEV IV köide; ERA,R-1606-1-187,lk36].

MÕISAMA, Iie, Juhannes n, s. 1925, eluk. Tallinn, Koidula 11-3. 16.11.44 mobiliseeriti Punaarmeesse, MPVO. [KRA,1-3-1].

MÕISAR, Hugo, Jaagop m, s. 14.01.13, eluk. Tallinn, veovoorimees. 27.07.41 mobiliseeriti Punaarmeesse. [ZEV II köide].

MÕISAÄÄR, Nikolai, Jaan m, s. 12.01.07 Läänemaa, eluk. Tallinn, Lennuki 33, vanemleitnant, tegevväelane. 07.07.41 saadeti sunniviisil Venemaale, oli saksa sõjavangis Königsbergis, jäi Saksamaale. [ZEV IV köide; ERA,R-1606-1-187,lk36].

MÕISNIK, Arnold, Aleksander m Venemaa eestlane, s. 09.20 Krasnojarski krai, eluk. Dagestani ANSV Derbenti linn, 11 kl., muusik. 1942 Eesti korpus, seersant. [ERAF kart. 23].

MÕISNIK, Jaan, Hans m, s. 02.02.09 Pärnumaa Tammiste v., eluk. Tallinn, ehitustööline. 27.07.41 mobiliseeriti Punaarmeesse, oli saksa sõjavangis Polotskis ja teistes laagrites. [ZEV II köide; ERA,R-1606-1-187,lk174]. Täpsustamine: sünd. ka 04.02.08.

MÕISTLIK, Erich, August m, s. 21.02.02, eluk. Tallinn, politsei. 22.08.41 mobiliseeriti Punaarmeesse. [ZEV II köide].

MÕISTLIK, Karl, Jaan en ka Kaarel m, s. 25.12.18, eluk. Saaremaa Valjala v., põllutööline, ajateenija, tegevväelane. 06.41 saadeti sunniviisil Venemaale, oli saksa sõjavangis Königsbergis, vab. Valgas 09.11.41. [ZEV IV köide; ERA,R-1606-1-187,lk36].

MÕISTLIK, Oskar, Jüri m, s. 27.05.1897, eluk. Tallinn, juhuslik kaupleja. 22.07.41 mobiliseeriti Punaarmeesse. [ZEV II köide].

MÕISTLIK, Viktor, August m, s. 06.03.22, eluk. Järvamaa Türi, paberivabrikutööline. 03.07.41 mobiliseeriti Punaarmeesse, Eesti korpus, 917. laskurpolk, 08.01.43 langes sõjas. [ZEV II köide; KRA,9-4-2].

MÕISTUS, Jaan, August Venemaa eestlane, s. 04.06 Kalinini obl. Ostaškovi raj, eluk. Kirovi raj, kõrgh., õpetaja, 7.kl. kooli direktor. 1941 Novosibirski obl. Tatarski raj., kooliõpetaja, Eesti korpus, 23. suurtükipolk. [ERAF kart. 23].

MÕISTUS, Rudolf, August m Venemaa eestlane, s. 01.01.1894 Kalinini obl, eluk. Kalinini obl. Ostaškovi raj, algh., brigadir, kolh. "Puth Svobodõ". 16.07.41 mobiliseeriti Punaarmeesse, Kalinini rindel haavatud, Ivanovos haiglas, Eesti korpus, 1. laskurpolk. [ERAF kart. 23].

MÕLOHE, August m, s. 1912. 1941 Punaarmee, Eesti korpus, 779. suurtükiväepolk. [A.K. kaust 11].

MÕLTS, Heinrich m, s. 12.07.14, eluk. Tallinn, Tobiase 8-11, põllutööline. 06.41 saadeti sunniviisil Venemaale, oli saksa sõjavangis Königsbergis, jäi Saksamaale. [ERA,R-1606-1-187,lk36].

MÕLTS, Heinrich m, s. 1919, eluk. Järvamaa Paide, ajateenija, tegevväelane. 28.06.41 saadeti sunniviisil Venemaale. [ZEV IV köide].

MÕNUS, Voldemar, Vassili en ka Valentin m, s. 18.07.12 Virumaa Narva, eluk. Virumaa Narva, Peetri 37-1, 4 kl., tekstiilitööline, Kreenholmi Manufaktuur. 26.07.41 mobiliseeriti Punaarmeesse, Sverdlovski obl. Rež, 787. ehitus-töökolonn, Eesti korpus, 300. laskurpolk, 29.12.42 surn. haavadesse Fedorihha k. all. [ERAF kart. 23; V.Luki in memoriam].

MÕRD, Elmar-Gustav, Voldemar-Peeter m, s. 30.10.07, eluk. Tallinn, maitseainetetööstuse tööline. 27.07.41 mobiliseeriti Punaarmeesse. [ZEV II köide].

MÕRD, Rudolf, Daniel m, s. 11.03.04, eluk. Tallinn, tisler. 23.08.41 mobiliseeriti Punaarmeesse. [ZEV II köide].

MÕRTIN, Uno, Peeter m, s. 03.09.15, eluk. Tallinn, ametnik. 27.07.41 mobiliseeriti Punaarmeesse. [ZEV II köide].

MÕRU, Martin-Vodrov, Jaan m, s. 15.09.19, eluk. Viljandimaa Suislepa v., ajateenija, tegevväelane, nooremseersant. 06.41 saadeti sunniviisil Venemaale, oli saksa sõjavangis Königsbergis, saabus kodumaale Saksamaalt. [ZEV IV köide; ERA,R-1606-1-187,lk36; ERA,4416-1-136].

MÕSJUK, Anton, Ivan m, s. 1902, eluk. Tallinn, Tööstuse 33-8, lukksepp. 1945 mobiliseeriti Eesti Laskurkorpusesse, Tallinna meresadam. [KRA,1-3-2].

MÕTE, Evgeni, Ivan ka Mõtte m. 1941 Venemaa. Oli 1943 Eesti laskurkorpuse laatsaretis ravil. [A.K. kaust 6-34].

MÕTE, Leo m, eluk. Virumaa Rakke. 1941 mobiliseeriti Punaarmeesse, hukkus. [Virumaa Rakke].

MÕTLE, August, Anna m, s. 29.11.08, eluk. Järvamaa, puutööline. 21.07.41 mobiliseeriti Punaarmeesse. [ZEV II köide].

MÕTLEP, Hermann, Karl ka Mõtlepp, in ka Kaarel m, s. 15.04.14 Saaremaa Pärsama v. Ratla k., eluk. sama, 9 kl., motorist, põlluharija-traktorist. 01.08.41 mobiliseeriti Punaarmeesse, Tšeljabinski obl. Tšebarkul, 794. ehitus-töökolonn, Eesti korpus, 925. laskurpolk, 22.12.42 teadmata kadunud Alekseikovo k. all, ka langes 22.12.42 Velikije Luki all. [ERAF kart. 23; ZEV II köide; ERA,1608-2-409,lk180; V.Luki in memoriam].

MÕTLIK, August-Johannes, Aleksander m, s. 1904 Saaremaa Pihtla v., eluk. sama. EV vanemallohvitser. Punaarmees 180. diviisi 21. polgu rühmaülem nooremleitnandi auastmes, arr. 14.06.41 Petseris, süüdistuskokkuvõte 30.09.41 - Eesti sõjaväe allohvitser, veendunud kodanlik natsionalist, vapside liikumise aktiivne toetaja, suhtus vaenulikult Punaarmee sissetulemisse ja nõukogude võimu kehtestamisse Eestis, oli eraomandi natsionaliseerimise vastu, ei olnud rahul, et sõjaväes viidi sisse vene keel, erin. otsusega 05.09.42 mõisteti 8. aastaks paranduslike tööde laagrisse, surn. 25.10.42. [Ü. Uluots, Eesti ohvitseride saatus; R3 8634-E].

MÕTLIK, Erich, Herman m, s. 05.05.12 Tallinn, eluk. Tallinn, Israeli 14-5, kõrgh., jurist, tööinspektor, Tekstiilitööliste Ametiühing. 27.07.41 mobiliseeriti Punaarmeesse, Tšeljabinski obl. Zlatoust, 793. Tšebarkul, 794. ehitus-töökolonn, tööline, Eesti korpus, hobusemees. [ERAF kart. 23; ZEV II köide].

MÕTLIK, Ralf, Herman m, s. 01.07.10 Tallinn, eluk. Tallinn, lisraeli 14-7, 9 kl., autojuht, Lihakombinaat. 27.07.41 mobiliseeriti Punaarmeesse, Molotovi obl., 976. tööpataljon, autojuht, Eesti korpus, 300. laskurpolk. [ERAF kart. 23; ZEV II köide].

MÕTS, Endel, Paul m, s. 22.03.19, eluk. Tartumaa, ajateenija, tegevväelane. 1941 saadeti sunniviisil Venemaale. [ZEV IV köide].

MÕTS, Lembit, Jaan m, eluk. Võrumaa Varstu v. 1941 mobiliseeriti Punaarmeesse, Võrumaa Sõjakomissariaat, Eesti korpus, 21.03.45 langes Läti Kuramaa, maetud Dzirnieki. [A.K. kaust 1-40].

MÕTSAR, Gustav, Adam m, s. 28.02.1899, eluk. Tallinn, rätsep. 24.08.41 mobiliseeriti Punaarmeesse, viidi tanklaevaga Venemaale. [Eesti Sõna 27.03.43; ZEV II köide].

MÕTSAR, Karl, Alma ka Mõtsaar, Karla m, s. 14.08.17 Võrumaa Veriora v., eluk. Võrumaa Põlula k., 5 kl., villavabriku tööline ehitusel. 27.07.41 mobiliseeriti Punaarmeesse, Võrumaa Sõjakomissariaat, 739. ehituspataljon, ehitustööline, Eesti korpus, 17.03.45 langes Läti Kuramaa, maetud Dzinieki. [A.K. kaust 1-43; ERAF kart. 23].

MÕTSAR, Karl, Peeter m, s. 20.09.13 Harjumaa, eluk. Harjumaa Rae v. Lagedi k., 6 kl., rätsep. 21.07.41 mobiliseeriti Punaarmeesse, Arhangelski obl. Ust-Pinaga, 856. ehitus-töökolonn, Eesti korpus, 249. laskurdiviis. [ERAF kart. 23].

MÕTSKÜLA, Herman, Peedu m, s. 22.07.18 Valgamaa Helme v., eluk. Valgamaa Hummuli v., 6 kl., talunik, ajateenija, tegevväelane. 06.41 saadeti sunniviisil Venemaale, oli saksa sõjavangis Königsbergis, vab. Valgas 09.11.41, arr. 16.10.44, trib. 29.10.44, §58-1b, 58-11, 10a, läks üle saksa poolele, Omakaitse. [ZEV IV köide; ERA,R-1606-1-187,lk36; R2 27510].

MÕTSKÜLA, Johannes, Jaak m, s. 29.06.08, eluk. Tallinn, rühmaülem, leitnant, tegevväelane. 06.41 saadeti sunniviisil Venemaale, oli saksa sõjavangis Königsbergis, sai surma ametikohustuste täitmisel 09.03.44 Tallinna pommitamise ajal, maetud Tallinna Garnisoni kalmistule, julgpolpat. [ZEV IV köide; ERA,R-1606-1-187,lk36; c4].

MÕTSMÄGI, Nikolai, Peeter m, s. 1919, eluk. Petserimaa, ajateenija, tegevväelane. 1941 saadeti sunniviisil Venemaale. [ZEV IV köide].

MÕTSMÄGI, Vassili, Peeter m, s. 1922, eluk. Petserimaa, põllutööline. 03.07.41 mobiliseeriti Punaarmeesse. [ZEV II köide].

MÕTSNIK, Valdur, Paul m, s. 16.07.14, eluk. Tallinn, põllutööline. 27.07.41 mobiliseeriti Punaarmeesse. [ZEV II köide].

MÕTT, Albert, Tiidrek m, s. 30.08.14 Saaremaa, eluk. Harjumaa Raikküla, 4 kl., tööline, Pakk-kasti tööstus. 22.07.41 mobiliseeriti Punaarmeesse, Arhangelski obl., 858. ehitus-töökolonn, metsatööl, Eesti korpus. [ERAF kart. 23; ZEV II köide]. Täpsustamine: sünd. ka 30.09.1914.

MÕTTE, Alfred, Jaan m, s. 11.03.11, eluk. Jõgeva, mööbelsepp. 22.07.41 mobiliseeriti Punaarmeesse, 18.12.42 langes Malahhovo k. all. [ZEV II köide; V.Luki in memoriam].

MÕTTE, Johannes, Jüri m, s. 07.04.1896 Tartumaa Jõgeva v., eluk. Tartu, 3 kl., lukksepp, plekksepp, SARK-s Tartu osak. 07.41 mobiliseeriti Punaarmeesse, Tatari ANSV Kaasani obl., kolh. "Kremel", sepp, Eesti korpus, 1. laskurpolk. [ERAF kart. 23].

MÕTTE, Karl m. 07.41 mobiliseeriti Punaarmeesse, 25.08.41 pääses hukkuvalt laevalt "Eestirand". [Linna Teataja 18.09.41].

MÕTTE, Valter, Juhan in ka Johannes m Venemaa eestlane, s. 1925 Tatari ANSV, eluk. Tšeljabinski obl. 1942 Eesti korpus. [A.K. kaust 6-97, kaust 10]. [RU].

MÕTTUS m, eluk. Tallinn. 1941 mobiliseeriti Punaarmeesse, Leningradi obl. Rahja, surn. 12.42. [ERA,1608-2-409,lk180].

MÕTTUS, Aksel, August m, s. 15.05.20, eluk. Võrumaa Urvaste v., põllutööline, ajateenija, tegevväelane, nooremseersant. 06.41 saadeti sunniviisil Venemaale, oli saksa sõjavangis Königsbergis, jäi Saksamaale. [ZEV IV köide; ERA,R-1606-1-187,lk36].

MÕTTUS, Aleksander, Peeter m Venemaa eestlane, s. 15.01.1896 Kalinini obl, eluk. Kalinini obl. Oktjabrski raj, 2 kl., sepp, puutööline, põllutööline, kolhoosiesimees. 1942 Eesti korpus. [ERAF kart. 23]. [ru].

MÕTTUS, Aleksander, Valter m, s. 1910, eluk. Tartumaa. 1941 mobiliseeriti Punaarmeesse. [A.K. kaust 6-71].

MÕTTUS, Arnold, Peeter m, s. 1913. 1941 mobiliseeriti Punaarmeesse, surn. 15.08.42. [U.Usai IR].

MÕTTUS, Artur, Jaan m, s. 1926. 1941 Venemaa, 1943 oli Eesti laskurkorpuse laatsaretis ravil. [A.K. kaust 6-73].

MÕTTUS, August, Hendrik m Venemaa eestlane, s. 01.1900 Eesti, eluk. Kirovi obl, 2 kl., kingsepp, kolhoosis põllutööline. 1941 sõjaväes, 96. laskurpolk, Molotovi obl., tööpataljonis, ehitustööline, Eesti korpus, 1. laskurpolk. [ERAF kart. 23].

MÕTTUS, August, Joosep m, s. 30.08.26 Võrumaa Varstu v., eluk. Lepistu v. Savikingu t. 1941 mobiliseeriti Punaarmeesse, peale üleloendust arreteeriti Narvas, arr. 26.10.44, trib. 29.12.44, §58-3, 7+3, Magadani obl. Orotukan, vab. 1957, alates 04.44 oli Omakaitses. [R1 ük].

MÕTTUS, Eduard, Jüri m Venemaa eestlane, s. 1897, eluk. Kirovi obl. 1942 Eesti korpus. [A.K. kaust 6]. [RU].

MÕTTUS, Eduard-Boris, Heinrich in ka Hendrik m, s. 24.05.19, eluk. Tallinn, 4 kl., kaadriteinspektor, Raudteevalitsus. 23.08.41 mobiliseeriti Punaarmeesse, Eesti korpus, 249. laskurdiviis. [ERAF kart. 23; ZEV II köide]. Täpsustamine: sünd. ka 14.05.1920.

MÕTTUS, Elmar, Aadu in ka Ado, Jaan m, s. 27.08.09 Tartumaa, eluk. Tallinn-Nõmme, Mustamäe 3-2, 8 kl., rätsep, riidevabrik "Keila". 27.07.41 mobiliseeriti Punaarmeesse, Sverdlovski obl. Krasnouralsk, 790. ehitus-töökolonn, Eesti korpus, 249. laskurdiviis, 22.12.42 teadmata kadunud Burtsevo k. all, ka langes rindel. [ERAF kart. 23; ZEV II köide; ERA,1608-2-409,lk157; V,Luki in memoriam]. Täpsustamine: sünd. ka 1921.

MÕTTUS, Elmar, Karl m, eluk. Valgamaa. 1941 Punaarmee, Eesti korpus, 921. laskurpolk, 18.03.45 langes Läti Kuramaa. [KRA,9-4-2].

MÕTTUS, Endel, Meeme m, s. 07.08.19, eluk. Tallinn, aspirant, tegevväelane. 1941 saadeti sunniviisil Venemaale. [ZEV IV köide].

MÕTTUS, Ferdinant-Evald, Jaan m, s. 24.07.15, eluk. Saaremaa Kuressaare, aiandusassistent. 01.08.41 mobiliseeriti Punaarmeesse. [ZEV II köide].

MÕTTUS, Georg, August m, s. 31.07.07, eluk. Tallinn, tisler. 27.07.41 mobiliseeriti Punaarmeesse. [ZEV II köide].

MÕTTUS, Hans, Hans m, s. 09.07.1898 Viljandimaa Õisu, eluk. Tartu. EV sõjaväearst, sanitaarkapten, tegevväelane, 22. territoriaalkorpus,. 28.06.41 saadeti sunniviisil Venemaale, 86. üksiksanitaarpataljon, surn. 22.03.42 Kamõšlovis, maetud Sverdlovski obl. Obuhhovi kalmistu. [U.Usai IR,2R; ZEV IV köide; Salo; Eesti arstid].

MÕTTUS, Helmut, Julius m, s. 23.08.08 Narva, eluk. Tallinn, tisler. 28.07.41 mobiliseeriti Punaarmeesse, arr. 14.04.46, trib. 31.05.46, §58-10, 58-2, 6a. [ZEV II köide; R2 12146].

MÕTTUS, Jaan m, eluk. Põlva. 1941 mobiliseeriti Punaarmeesse, Eesti korpus, sanitarpataljon. [A.K. kaust 8].

MÕTTUS, Johan, Jakob m, s. 1917, eluk. Valgamaa. 1941 mobiliseeriti Punaarmeesse. [A.K. kaust 6-76].

MÕTTUS, Karl, Adu m, s. 21.05.08 Valga, eluk. Valga, Petseri 15, 4 kl., autojuht, Viljandi Autobaas. 07.41 mobiliseeriti Punaarmeesse, Jaroslavli obl. Danilovi raj., kolh. "Novaja Žizn", Eesti korpus, 23. suurtükipolk. [ERAF kart. 23].

MÕTTUS, Karl, August m, s. 23.02.18, eluk. Tartumaa Otepää v., ajateenija, tegevväelane. 25.06.41 saadeti sunniviisil Venemaale, 23.11.41 vabanes Salaspilsi sõjavangide laagrist, saabus Walka. [ZEV IV köide; ERA,R-1606-1-187,lk62].

MÕTTUS, Karl, Karl m, s. 20.09.23 Narva, eluk. Narva, Petrovskaja 22-2, 9 kl., kirjutaja, Narva Rahvamaja juhataja. 07.41 mobiliseeriti Punaarmeesse, Tšeljabinski obl. Ždanovi nim. kolh., Eesti korpus. [ERAF kart. 23].

MÕTTUS, Leho, Karl m, eluk. Virumaa. 1941 Punaarmee, Eesti korpus, 1942 teadmata kadunud. [KRA,9-4-2].

MÕTTUS, Leonhard, Jakob en ka Leonid m, s. 02.01.18, eluk. Tartumaa Aakre v., ajateenija, tegevväelane. 06.41 saadeti sunniviisil Venemaale, oli saksa sõjavangis Königsbergis, vab. Valgas 09.11.41. [ZEV IV köide; ERA,R-1606-1-187,lk36].

MÕTTUS, Linda n, eluk. Tallinn. 1941 Punaarmee, tagalastaabi masinakirjutaja. [ERAF kart. 6-2].

MÕTTUS, Maks, Jaan m, s. 20.06.17, eluk. Tartu, telegrafist, ajateenija, tegevväelane. 06.41 saadeti sunniviisil Venemaale, oli saksa sõjavangis Königsbergis, vab. Valgas 09.11.41. [ZEV IV köide; ERA,R-1606-1-187,lk36].

MÕTTUS, Oskar, Juhan en. ka Jaan m, eluk. Tartu. 1941 mobiliseeriti Punaarmeesse, surn. 02.42, maetud Sverdlovski obl. Kamõšlovi kalmistu. [U.Usai 2R; ERA,1608-2-409,lk180].

MÕTTUS, Oskar, Karl m Venemaa eestlane, s. 12.05.15 Petrogradi kub. Krestsõ raj, eluk. Leningradi obl. Krestsõ raj, puusepp, kolh. "Kollektivist". 01.07.41 mobiliseeriti Punaarmeesse, Eesti korpus. [ERAF kart. 23].

MÕTTUS, Peeter m, s. 1910. 1941 mobiliseeriti Punaarmeesse, Eesti korpus, 22.03.45 langes Läti Kuramaa. [A.K. kaust 8-21].

MÕTTUS, Valter, Andri m Venemaa eestlane, s. 15.10.21 Kirovi obl, eluk. Kirovi obl. Oparino raj. Almeshi kn., 4 kl., sepp, "Konservlessi" kontor. 1941 mobiliseeriti Punaarmeesse, Eesti korpus, laskur. [ERAF kart. 23].

MÕTTUS, Vassili m Venemaa eestlane, s. 07.08.09, eluk. Võrumaa Sõmerpalu v. 1941 mobiliseeriti Punaarmeesse, 23.11.41 vabanes Salaspilsi sõjavangide laagrist, saabus Walka. [ERA,R-1606-1-187,lk63].

MÕTUS ka Mõttus m, eluk. Tallinn. 1941 mobiliseeriti Punaarmeesse, surn. 03.42 Obuhhovi haiglas. [ERA,1608-2-409,lk180].

MÕTUS, David, Prokofi m Venemaa eestlane, s. 15.02.07 Jaroslavli obl, eluk. Jaroslavli obl. Danilovi raj, 1 kl., kolhoosnik, Stalini nim. kolh., Rai k. 02.05.42 mobiliseeriti Punaarmeesse, Eesti korpus, 925. laskurpolk. [ERAF kart. 23].

MÕTUS, Eduard, Juri m Venemaa eestlane, s. 26.06.1887 Peterburi kub, eluk. Leningradi obl, 3 kl., ratassepp artellis. 25.03.42 mobiliseeriti Punaarmeesse, Kirovi obl. Zujevka raj. Bodšarova k., Eesti korpus, 779. suurtükipolk. [ERAF kart. 23].

MÕTUS, Georgi, August m, s. 31.07.07 Orjoli obl, eluk. Tallinn, Loode põik 6-5, 4 kl., mööblitisler, artell "Teras". 07.41 mobiliseeriti Punaarmeesse, Arhangelski obl. Solvõtšegodski raj., 7. töökolonn, tisler, Eesti korpus, sapöör. [ERAF kart. 23].

MÕTUS, Harald, Jaan m, s. 1923, eluk. Võrumaa. 1941 mobiliseeriti Punaarmeesse. [A.K. kaust 6-67].

MÕTUS, Kalju, Reinhold m, s. 25.12.26 Võrumaa Antsla, eluk. Tallinn. 1941 Punaarmee, Eesti korpus, 917. laskurpolk, jefreitor, võttis osa Kuramaa lahingutest tankidessandis. [ERAF kart. 6-2].

MÕTUS, Leo, Paul m, s. 22.03.12 Valgamaa Kuigatsi v., eluk. Virumaa Kohtla-Järve, Rabadiku maja, 8 kl., minöör-kümnik, Kohtla-Järve kaevandus. 07.41 mobiliseeriti Punaarmeesse, Arhangelski obl. Mezen, 859. ehitus-töökolonn, Eesti korpus. [ERAF kart. 23].

MÕTUSTE, Lembit, August m, s. 03.09.20 Virumaa Salla v., eluk. Väike-Maarja, 9 kl., agrotehnik, kindlustusagent, Kindlustusinspektuur. 03.08.41 mobiliseeriti Punaarmeesse, Tatari ANSV Kaasan, 615. ehitus-töökolonn, Eesti korpus, 354. laskurpolk. [ERAF kart. 23].

MÕÕK, Evald-Feliks, Oskar ka Mõek m, s. 06.06.20 Tallinn, eluk. sama, 7 kl., kingsepp, 1941 mobiliseeriti Punaarmeesse, väljaõppel Pugulmas, arreteeriti 10.09.41 käsipeegli tagaküljele kraabitud haakristi pärast, Kaasani garnisoni sõjatribunal 07.10.41, §58-10 lg.2, 5+3, paranduslike tööde laagrit, nõukogudevastane propaganda. [ERA Ellen V; R2 27405].

MÕÕK, Karl, Aleksander ka Mõek m, s. 10.02.21 Tartumaa, eluk. Virumaa Kadrina v. Vohnja k., 6 kl., autojuht, motorist, tehas "Kiviõli", tööline baasides. 03.07.41 mobiliseeriti Punaarmeesse, Slobodskoi, Sverdlovski obl UAZ, ehituspataljon, Eesti korpus, 925. laskurpolk. [ERAF kart. 23; ZEV II köide]. Täpsustamine: sünd. ka 01.02.1920.

MÕÕK, Voldemar, Jaan m, s. 20.08.19, eluk. Võru, ajateenija, tegevväelane. 28.06.41 saadeti sunniviisil Venemaale, Eesti korpus, 917. laskurpolk, 30.12.42 langes Velikije Luki all. [V.Luki in memoriam; ZEV IV köide; KRA,9-4-2].

MÄDELETS(?), Stanislav, Jakov m, s. 1914, eluk. Tallinn, Soo 9-7. 1945 mobiliseeriti Eesti Laskurkorpusesse, Sõjaväeline kaitse. [KRA,1-3-2].

MÄE m. 1941 mobiliseeriti Punaarmeesse, Arhangelski obl. Baika, surn. 01.42. [ERA,1608-2-409,lk180].

MÄE, Aleksander, Otto m, s. 04.01.04, eluk. Tallinn, tööline laskemoonalaos. 23.08.41 mobiliseeriti Punaarmeesse. [ZEV II köide].

MÄE, Aleksander, Otto m, s. 09.03.09 Virumaa Mahu v., eluk. Mahu v. Raudna k., 4 kl., talupoeg, põlluharija. 25.07.41 mobiliseeriti Punaarmeesse, Arhangelski obl., 858. ehitus-töökolonn, Eesti korpus, 249., 921. laskurdiviis, 19.10.44 langes sõjas. [ERAF kart. 23; KRA,9-4-2].

MÄE, Alfred, Ivan m Venemaa eestlane, s. 1907, eluk. Leningradi obl. 1942 Eesti korpus, 21.12.42 teadmata kadunud Alekseikovo k. all. [V.Luki in memoriam]. [RU].

MÄE, Anton, Eduard m, s. 23.12.13, eluk. Virumaa, 4 kl., keevitaja, õlivabrikutööline. 26.07.41 mobiliseeriti Punaarmeesse, Sverdlovski obl. Kedrovka, 789. ehituskolonn, Eesti korpus. [ZEV II köide; A.K. kaust 12; ERA,R-1-2-40,lk7].

MÄE, Arkadi, Karl m, s. 21.06.21 Virumaa Rakvere, eluk. sama, 6 kl., põllutööline, pagar. 07.41 mobiliseeriti Punaarmeesse, Tatari ANSV Kaasan, 815. tööpataljon, transporditöödel, Eesti korpus. [ERAF kart. 23; ZEV II köide].

MÄE, Arnold, Eduard m, s. 02.06.19, eluk. Virumaa, ajateenija, tegevväelane. 1941 saadeti sunniviisil Venemaale. [ZEV IV köide].

MÄE, Artur, Taavet m, s. 01.07.11, eluk. Tallinn, lukksepp. 27.07.41 mobiliseeriti Punaarmeesse, Arhangelski obl. Striga, surn. 12.41 nõrkusesse. [ZEV II köide; ERA,1608-2-409,lk180].

MÄE, Arved, Jakov en ka Arvelt, in ka Jakob m, s. 03.03.08 Peterburi kub, eluk. Virumaa Kohtla-Järve, maja 115-7, 6 kl., kokk, kaevur. 26.08.41 mobiliseeriti Punaarmeesse, Arhangelski obl. 859. ehitus-töökolonn, Eesti korpus, 249. laskurdiviis, oli saksa sõjavangis Polotskis ja teistes laagrites. [ERAF kart. 23; ZEV II köide; ERA,R-1606-1-187,lk175].

MÄE, August, Jaagup in ka Jakob m, s. 30.10.10 Peterburi kub, eluk. Virumaa Kohtla-Järve, Kaevanduse 115-7, 5 kl., pagar, lukksepp, Põlevkivitööstus. 25.07.41 mobiliseeriti Punaarmeesse, Arhangelski obl. Holmogorõ, 858. ehitus-töökolonn, Eesti korpus. [ERAF kart. 23; ZEV II köide]. Täpsustamine: sünd. ka 30.09.1910.

MÄE, August, Liisa m, s. 26.04.11, eluk. Virumaa, põllutööline. 26.07.41 mobiliseeriti Punaarmeesse. [ZEV II köide].

MÄE, Edgar, Aleksander m, s. 01.01.26 Rakvere, eluk. Harjumaa. 1941 Punaarmee, 917. laskurpolk, vanemseersant, võttis osa Saaremaa ja Kuramaa lahingutest. [ERAF kart. 6-2].

MÄE, Eduard, Ants m, s. 18.02.09, eluk. Rakvere, Harjumaa, talupidaja. 22.07.41 mobiliseeriti Punaarmeesse, 27. laskurpolk, surn. 12.03.42, maetud Sverdlovski obl. Kamõšlovi kalmistu. [U.Usai IR,2R; A.K. kaust 3-3; ZEV II köide]. Täpsustamine: sünd. ka 18.02.1907.

MÄE, Eduard, Gotlieb m Venemaa eestlane, s. 1918, eluk. Leningradi obl. 1942 Eesti korpus. [A.K. kaust 6]. [RU].

MÄE, Eduard, Villem m, s. 21.04.07, eluk. Virumaa Rakvere, kaevandustööline. 26.07.41 mobiliseeriti Punaarmeesse. [ZEV II köide].

MÄE, Eerik, Otto m, s. 03.03.13, eluk. Virumaa Narva, sepp. 26.07.41 mobiliseeriti Punaarmeesse. [ZEV II köide].

MÄE, Endel, Martin m, s. 27.02.21 Tallinn, eluk. Harjumaa Nabala v. Paikna k., 6 kl., talupoeg, turbatööline. 1941 Punaarmees, Pensa obl. Belinski raj, Eesti korpus, 921. laskurpolk, laskur. [ERAF kart. 23; ERAF kart. 6-2].

MÄE, Evald, Hindrek m, s. 17.07.12 Harjumaa Anija v., eluk. Tallinn, 6 kl., autojuht, Lihaeksport. 27.07.41 mobiliseeriti Punaarmeesse, Molotovi obl. Zakamsk, 792. ehitus-töökolonn, Eesti korpus, 23. suurtükipolk. [ERAF kart. 23; ZEV II köide; A.K. kaust 2-2].

MÄE, Gustav, Hans m, s. 05.08.14, eluk. Harjumaa, põllutööline. 22.07.41 mobiliseeriti Punaarmeesse. [ZEV II köide].

MÄE, Heinrich m, eluk. Läänemaa Emmaste v. Rehemetsa k. 1941 mobiliseeriti Punaarmeesse, surn. [Sõruots 167].

MÄE, Heinrich, Jaan m, s. 09.03.11, eluk. Tallinn, tisleri töökojaomanik. 27.07.41 mobiliseeriti Punaarmeesse. [ZEV II köide].

MÄE, Helmut, Karl m, s. 1924, eluk. Pärnumaa. 1941 mobiliseeriti Punaarmeesse. [A.K. kaust 6-61].

MÄE, Hendrich, Priit en ka Heinrich m, s. 03.04.09, eluk. Tallinn, sadamatehasetööline. 27.07.41 mobiliseeriti Punaarmeesse, surn. 25.04.42. [U.Usai IR; ZEV II köide].

MÄE, Herbert m, s. 21.11.21 Läänemaa Emmaste v. Harju k., eluk. Hiiumaa Emmaste v. 1941 Punaarmee. [O.Mägi].

MÄE, Jaan, Jaan m, s. 16.01.21, eluk. Harjumaa, põllutööline, kutsealune. 03.07.41 mobiliseeriti Punaarmeesse, Udmurdi ANSV, surn. 11.41. [ZEV II köide; ERA,1608-2-409,lk180].

MÄE, Johan-Heinrich, Jüri m, s. 31.12.1894 Peterburi kub. Luuga, eluk. Tallinn, kõrgh., sõjaväelane, EV kolonelleitnant, õppejõud Tallinna Jalaväe Sõjakoolis, 22. territoriaalkorpus, tegevväelane. 08.07.41 saadeti sunniviisil Venemaale, Siberi ja Uurali sõjaväeringkonnas, Eesti korpus, diviisi komandöri asetäitja, alampolkovnik, langes rindel Narva lähedal 23.03.44. [ERAF kart. 23; ZEV IV köide; tü; Salo].

MÄE, Johannes m, eluk. Läänemaa Emmaste v. Reheselja k. 02.07.41 mobiliseeriti Punaarmeesse, tagasi Tallinnast Haapsalusse 29.08.41. [Sõruots 93].

MÄE, Johannes, David m, eluk. Tallinn. 1941 mobiliseeriti Punaarmeesse, Eesti korpus, 917. laskurpolk, 28.03.42 surn. haigusesse. [KRA,9-4-2].

MÄE, Johannes, Mart m, s. 27.12.09 Narva, eluk. Narva, Tallinna mnt. 46-2, 3 kl., mööbelsepp, Narva Linavabrik. 26.07.41 mobiliseeriti Punaarmeesse, Sverdlovski obl. Rež, 787. ehitustöökolonn, puusepp, Eesti korpus, 249. laskurdiviis, 921. laskurpolk, sihtur, võttis osa Velikije Luki, Eesti ja Kuramaa lahingutest, 02.01.43 sai haavata Velikije Luki all. [ERAF kart. 23; ZEV II köide; ERAF kart. 6-2].

MÄE, Johannes, Nigulas in ka Nikolai m, s. 15.11.1899, eluk. Tallinn, lihttööline Lutheri vabrikus. 22.08.41 mobiliseeriti Punaarmeesse, Eesti korpus, 30.01.45 surma teade Sõjakomissariaati. [ZEV II köide; KRA,9-4-3].

MÄE, Johannes, Otto m, s. 20.04.12 Virumaa Kalvi v., eluk. Tallinn, 6 kl., tööline, školaadivabrik "Kawe". 27.07.41 mobiliseeriti Punaarmeesse, Sverdlovski obl. Rež, 788. ehitus-töökolonn, metsatöö, Eesti korpus, miinipildur. [ERAF kart. 23].

MÄE, Juhannes, Taavet en ka Johannes m, s. 27.10.09, eluk. Tallinn, tööline Lutheri vabrikus. 28.07.41 mobiliseeriti Punaarmeesse, surn. 28.03.42. [U.Usai IR].

MÄE, Karl, Juhan m, s. 06.12.02 Virumaa, eluk. Virumaa Rakvere v., algh., põllumees, Täitevkomitee esimehe asetäitja. 07.41 mobiliseeriti Punaarmeesse, Mari ANSV Zvenigovo raj., ehitustööline, Eesti korpus, 27. laskurpolk, miinipildur, 12.01.43 langes Velikije Luki all. [ERAF kart. 23; V.Luki in memoriam].

MÄE, Karl-Friedrich, Johannes m, s. 31.10.07 Virumaa Rakvere v., eluk. Tallinn, Telliskivi 52-5, 4 kl., rätsep, Raudteevalitsuse rõivastustöökoda. 27.07.41 mobiliseeriti Punaarmeesse, Tšeljabinski obl. Zlatoust, 793. ehitus-töökolonn, Vabariiklik Sõjakomissariaat, Eesti korpus, 354. laskurpolk, seersant, 23.03.45 langes Läti Kuramaa, maetud Remtes Zvani. [A.K. kaust 1-41; ERAF kart. 23; ZEV II köide].

MÄE, Martin, Robert m, s. 15.08.13, eluk. Tallinn, autojuht. 22.08.41 mobiliseeriti Punaarmeesse. [ZEV II köide].

MÄE, Osvald, Robert m, s. 10.10.09 Narva, eluk. Tallinn, Paide 5-25, 4 kl., fosforiidikaevandusetööline, ehitustööline, Ehitustrust nr.2. 27.07.41 mobiliseeriti Punaarmeesse, Tšeljabinski obl. Zlatoust, 793. ehitus-töökolonn, Eesti korpus, 1. laskurpolk. [ERAF kart. 23].

MÄE, P. m. 1941 mobiliseeriti Punaarmeesse, Eesti korpus, surn. 1944. [A.K. kaust 9-15].

MÄE, Peedu, Kristof m, s. 01.05.14 Järvamaa Lehtse v., eluk. Paide, Tapa, Pikk 32, 6 kl., sõjaväelane, 42. laskurpolk, vanemseersant, tegevväelane. 06.41 saadeti sunniviisil Venemaale, Molotovi obl. Molotov, 963. ehitus-töökolonn, Eesti korpus, 23. suurtükipolk, vanemleitnant. [ERAF kart. 23; ZEV IV köide; Uraalidest 78,96,137].

MÄE, Reinhard, Rein m, s. 1922, eluk. Harjumaa Tõdva v. 03.11.44 mobiliseeriti Punaarmeesse, tagavarapataljon, 8. korpus. [ERAF kart. 23].

MÄE, Richard, Aleksander m, s. 17.08.13, eluk. Tallinn, konduktor raudteel. 05.08.41 mobiliseeriti Punaarmeesse. [ZEV II köide].

MÄE, Richard-Heinrich, Hans m, s. 18.07.20 Virumaa Vao v., eluk. Järvamaa Lehtse v., 4 kl., lihttööline, põllutööline, Nõmmküla sovh. 03.07.41 mobiliseeriti Punaarmeesse, Tatari ANSV, ehituspataljon, Eesti korpus, 1. laskurpolk. [ERAF kart. 23; ZEV II köide]. Täpsustamine: sünd. ka 18.07.1919.

MÄE, Ustav, Ants m, s. 20.07.14, eluk. Harjumaa, põllutööline. 22.07.41 mobiliseeriti Punaarmeesse. [ZEV II köide].

MÄE, Valeria, Johan n, s. 12.22 Viljandi, eluk. Tallinn, keskh., õpilane. 1941 Tjumeni obl. Tjumen, Pedagoogiline Instituut, Eesti korpus, joonestaja, sanitar. [ERAF kart. 23; A.K. kaust 8].

MÄE, Valter m, sportlane-pallur. Eesti korpus 1942-1945. [A.K. kaust 9; Uraalidest 35].

MÄE, Voldemar-Heinrich, Johannes in ka Juhan m, s. 17.07.11 Virumaa Rakvere v., eluk. Läänemaa Pühalepa v. Vahtrepa k., autojuht. 22.07.41 mobiliseeriti Punaarmeesse, Eesti korpus, vanemseersant. [Lääne Sõna; ZEV II köide; ERAF kart. 6-2; O.Mägi].

MÄEARU, Ferdinand, Mihkel m, s. 19.01.18, eluk. Virumaa Salla v., põllutööline, kapral, ajateenija, tegevväelane. 06.41 saadeti sunniviisil Venemaale, oli saksa sõjavangis Königsbergis, vab. Valgas 09.11.41. [ZEV IV köide; ERA,R-1606-1-187,lk36].

MÄEBERG, Erich, Johan in ka Juhan m, s. 11.10.12 Harjumaa Rapla v., eluk. Tallinn, Välja 10-2, keskh., äriteenija, ETKVL sektsiooni juhataja. 08.08.41 mobiliseeriti Punaarmeesse, Sverdlovski obl. Ivdel, tööüksus, Maslovo rauakaevandus, Eesti korpus. [ERAF kart. 23; ZEV II köide].

MÄEDAM, Osvald m, s. 1923, eluk. Tallinn. 1941 mobiliseeriti Punaarmeesse, Eesti korpus. [A.K. kaust 5-10].

MÄEHANS, Magnus, Peeter ka Mäehaus m, s. 06.04.1896, eluk. Läänemaa Karuse v., kalakaupmees. 24.08.41 mobiliseeriti Punaarmeesse, ei tulnud tagasi, saatus teadmata. [Lääne Sõna 1942; ZEV II köide; A.K. tööpat.].

MÄEKALA, Alfred, August m, s. 15.12.07 Tartumaa Mäksa v., eluk. Tartu, 6 kl., tööline, miilitsa rajoonivolinik Tartu miilitsaroodus. 1941 rindel, Kingissepa, Tatari ANSV, kolhoosis tööline, Eesti korpus, 249. laskurdiviis, telefonist. [ERAF kart. 23].

MÄEKALLAS, Jaan m. 07.41 mobiliseeriti Punaarmeesse, 25.08.41 pääses hukkuvalt laevalt "Eestirand". [Linna Teataja 10.09.41].

MÄEKALLE, Avo, Juhan en ka Havo, in ka Johannes m, s. 29.06.09 Võrumaa Vastseliina v., eluk. Järvamaa Ambla v., 6 kl., tisler, puutööline kooperatiivis. 23.07.41 mobiliseeriti Tapal, Arhangelski obl. Kotlas, 117. töökolonn, Eesti korpus, 779. tankitõrjediviis, jefreitor, 21.12.42 teadmata kadunud. [ZEV II köide; KRA,9-4-2].

MÄEKASK, Albert, Otto m, s. 19.06.14, eluk. Tallinn, tisler mööblitööstuses. 27.07.41 mobiliseeriti Punaarmeesse. [ZEV II köide].

MÄEKASK, Aleksei, Jaan m, s. 27.03.13 Pärnumaa Lelle v., eluk. Tallinn, Videviku 19-3, 9 kl., mööbelsepp-meister, mööblitööstus "Rahva Mööbel". 27.07.41 mobiliseeriti Punaarmeesse, Arhangelski obl. Kotlas, 111. töökolonn, Eesti korpus, 917. laskurpolk, 23.12.42 teadmata kadunud Velikije Luki all. [Eesti Sõna 13.04.43; ERAF kart. 23].

MÄEKASK, Bernhard, Otto m, s. 12.02.21 Tallinn, eluk. Tallinn, Rohu 24-2, 11 kl., ehitustehnik, majavalitseja, Elamutevalitsus. 03.07.41 mobiliseeriti Punaarmeesse, sõjaväelaagris Kaasanis, Tšeljabinski obl., 1044. tööpataljon, Eesti korpus, jefreitor, sapöör. [ERAF kart. 23; ZEV II köide; Uraalidest 283].

MÄEKER, Viktor, Taniel m, s. 28.01.21, eluk. Saaremaa, põllutööline. 03.08.41 mobiliseeriti Punaarmeesse. [ZEV II köide].

MÄEKIVI, Alfred, Juhan m, s. 02.02.16, eluk. Harjumaa Kaiu v., talupidaja. 21.07.41 mobiliseeriti Punaarmeesse, 7. laskurdiviis, 300. laskurpolk, 12.10.44 langes sõjas. [ZEV II köide; ERAF kart. 6-2; KRA,9-4-2].

MÄEKIVI, Anton, Mihkel m, s. 23.12.07, eluk. Tallinn, laohoidja. 27.07.41 mobiliseeriti Punaarmeesse. [ZEV II köide].

MÄEKIVI, Arthur, Johannes in ka Juhan m, s. 30.11.13 Harjumaa, eluk. Harjumaa Kuimetsa v. Kaiu k., Tallinn, 4 kl., põllutööline. 21.07.41 mobiliseeriti Punaarmeesse, Arhangelski obl. Kotlas, 117. töökolonn, Eesti korpus. [ERAF kart. 23].

MÄEKIVI, Eduard, Juhan in ka Johannes m, s. 14.02.13 Tartumaa Mustvee, eluk. Virumaa Kohtla-Järve, maja nr.44-2, 6 kl., katlakütja, masinist, rahvamaja komandant. 27.07.41 mobiliseeriti Punaarmeesse, Arhangelski obl. Kotlas, 117. töökolonn, Eesti korpus, 925. laskurpolk, oli saksa sõjavangis Polotskis ja teistes laagrites. [ERAF kart. 23; ZEV II köide; ERA,R-1606-1-187,lk174]. Täpsustamine: sünd. ka 14.02.1914.

MÄEKIVI, Herman, Feodor m, s. 18.01.19 Pärnu, eluk. sama, 6 kl., ajateenija, tegevväelane, arr. 22.06.41, 28.06.41 saadeti sunniviisil Venemaale, erin. 31.03.42, §58-4, 58-10, 58-11, surmaotsus, kinnip-k. Permi obl. Ussollag, otsus täide viidud 09.05.42, ülestõusu ettevalmistamine laagris. [ZEV IV köide; R2 9861].

MÄEKIVI, Hugo, Jaan m, s. 07.10.07, eluk. Järvamaa Väinjärve v., põllutööline. 22.07.41 mobiliseeriti Punaarmeesse, Tšeljabinski obl. Tšebarkul, surn. 16.05.42, ka surn. 04.42. [U.Usai IR; ZEV II köide; ERA,1608-2-409,lk180].

MÄEKIVI, Kuzma, Jaan m, s. 1913, eluk. Mustvee. 1941 mobiliseeriti Punaarmeesse, 28.12.42 teadmata kadunud Velikije Luki all. [V.Luki in memoriam].

MÄEKIVI, Paul, Feodor m, s. 06.12.20, eluk. Pärnu, lihttööline. 03.07.41 mobiliseeriti Punaarmeesse, Tatari ANSV Kaasan, tööpataljon, Eesti korpus. [ZEV II köide; A.Pajunurm Pärnumaa]. Täpsustamine: sünd. ka 1922.

MÄEKIVI, Voldemar, Kristjan m, s. 1904, eluk. Voore mõis, raamatupidaja. 26.02.45 mobiliseeriti Punaarmeesse, MPVO. [KRA,1-3-3].

MÄEKS, Friedrih, Danil m, s. 13.03.21 Harjumaa Raasiku v., eluk. Tallinn, Ülem-Luha 3-20, 6 kl., lukksepp, miilits, 3-da osakonna volinik. 1941 Jaroslavli obl., Kostroma, miilitsakursus, NKVD laager, Buhhaara obl., kolh. "Vorošilov", Eesti korpus, 1. laskurpolk. [ERAF kart. 23].

MÄEKUUSK, Kristjan, Vladimir m Venemaa eestlane, s. 02.02.04 Peterburi kub, eluk. Molotovi obl, vormija, Kirov, 195. tehas "Himgrad". 1942 Eesti korpus. [ERAF kart. 23].

MÄEKÜLA, Juhannes, Jakob m, s. 1904. 1941 mobiliseeriti Punaarmeesse, surn. 04.04.42. [U.Usai IR].

MÄEKÜNGAS, Oskar, Juhan m, s. 04.08.10 Virumaa Rägavere v., eluk. Rakvere, Tallinna 65, keskh., operatiivvolinik miilitsa Virumaa osakonnas. 07.41 mobiliseeriti Punaarmeesse, Tšeljabinski obl., kolhoosis puutööline, UAZ, Eesti korpus, 27. laskurpolk. [ERAF kart. 23].

MÄEKÜNGAS, Viktor, Juho in ka Marie m, s. 23.02.19 Tartu, eluk. Tallinn, Tartu mnt. 35-3, 2 kl., äriteenija, ajateenija, tegevväelane. 1941 saadeti sunniviisil Venemaale, sõjaväes, 614. suurtükipolk Kosel, rindel, Sverdlovski obl., 964. tööpataljon, Eesti korpus, 23. suurtükipolk. [ERAF kart. 23; ZEV IV köide].

MÄELAHT, Aleksander, August m, s. 1910, eluk. Tallinn, Tina 26-2, treial. 09.12.44 mobiliseeriti "ENSV majandusse". [KRA,1-3-4].

MÄELDE, Evald, August m, s. 05.12.14 Tallinn, eluk. Virumaa, Tallinn, algh., lukksepp, relvatehnik, üleajateenija, tegevväelane. 31.07.41 saadeti sunniviisil Venemaale, 627. kerge suutükiväepolk, Looderinne, 12. tagavarapolk, Moskva obl., Eesti korpus, 354. laskurpolk. [ERAF kart. 23; ZEV IV köide].

MÄELE, Pavel, Juhan m, s. 06.12.08 Läänemaa Pühalepa v. Kuri k., eluk. sama, põllutööline. 22.07.41 mobiliseeriti Punaarmeesse. [Lääne Sõna; ZEV II köide; O.Mägi].

MÄELT, Aleksander, Jaan m, s. 16.02.09 Narva, eluk. Tallinn, Toompuiestee, 6 kl., kingsepp, kütja, masinist, NSVL tehniline laevastik. 27.07.41 mobiliseeriti Punaarmeesse, Molotovi obl. Molotov, Zakamsk, 792. ehitus-töökolonn, Eesti korpus, 1. laskurpolk. [Eesti Sõna 06.04.43; ERAF kart. 23; ZEV II köide].

MÄELT, Anton, Anton m, s. 24.01.22, eluk. Pärnu, motorist turbatööstuses. 02.07.41 mobiliseeriti Punaarmeesse. [ZEV II köide].

MÄELT, August, Tõnis m, s. 02.01.21, eluk. Pärnu, Hariduse 5, treial, ajateenija, tegevväelane. 28.06.41 saadeti sunniviisil Venemaale, oli saksa sõjavangis Königsbergis, vab. Valgas 09.11.41. [ZEV IV köide; ERA,R-1606-1-187,lk36].

MÄELT, Johannes m. 07.41 mobiliseeriti Punaarmeesse, 25.08.41 pääses hukkuvalt laevalt "Eestirand". [Linna Teataja 12.09.41].

MÄEMATT, Heinrich, Johannes m, s. 25.12.13, eluk. Tallinn, autojuht. 27.07.41 mobiliseeriti Punaarmeesse. [ZEV II köide].

MÄEMATT, Helmuth, Jüri ka Mäemat m, s. 31.07.22 Järvamaa Paide v., eluk. Järvamaa Järva-Jaani, 7 kl., lukksepp, roopaseadja Türi raudteel. 03.07.41 mobiliseeriti Punaarmeesse, Tatari ANSV Kaasan, lukksepp, Eesti korpus, kursant. [ERAF kart. 23; ZEV II köide].

MÄEMETS, Arnold, Richard m, s. 15.06.14, eluk. Harjumaa, talupidaja. 22.07.41 mobiliseeriti Punaarmeesse. [ZEV II köide].

MÄEMETS, Eerik, Jakob m, s. 1916, eluk. Tallinn, Rohu 8a-2, tehnik-ehitaja. 02.02.45 mobiliseeriti "ENSV majandusse". [KRA,1-3-4,2].

MÄEMETS, Jaan, Tõnis m, s. 23.04.21 Virumaa Venevere v., eluk. Aaspere v. Hõbeda k., 10 kl., autojuht, pioneerijuht. 03.07.41 mobiliseeriti Punaarmeesse, Eesti korpus. [ERAF kart. 23; ZEV II köide].

MÄEMETS, Joann, Mihkel m, s. 18.07.1896, eluk. Tallinn, väljavedaja leivatööstuses. 22.08.41 mobiliseeriti Punaarmeesse. [ZEV II köide].

MÄEMETS, Oskar, Tõnis m, s. 23.04.21 Virumaa Aaspere v., eluk. Aaspere v. Hõbeda k., 4 kl., põllutööline. 26.07.41 mobiliseeriti Punaarmeesse, Arhangelski obl., 588. töökolonn, Eesti korpus, 925. laskurpolk, 01.01.43 teadmata kadunud Velikije Luki all. [U.Usai 2R; ERAF kart. 23; ZEV II köide; V.Luki in memoriam].

MÄEMURD, Arnold, Mihkel m, s. 05.12.23, eluk. Läänemaa, põllutööline. 02.07.41 mobiliseeriti Punaarmeesse. [ZEV II köide].

MÄEMURD, Jaan, Jaan m, s. 02.11.09, eluk. Tallinn, autojuht. 27.07.41 mobiliseeriti Punaarmeesse. [ZEV II köide].

MÄEMÜÜR, Valter, Otto ka Mäemur m, s. 15.04.22 Tartumaa Sadala v., eluk. Elva v., 6 kl., põllutööline, meier, sovh. "Teedla". 02.07.41 mobiliseeriti Punaarmeesse, Kirov, tehasetööline, Eesti korpus, 917. laskurpolk, 09.01.43 langes Velikije Luki all. [ERAF kart. 23; ZEV II köide; KRA,9-4-2; V.Luki in memoriam].

MÄEORG, Arnold, Juhan m, s. 15.01.20 Saaremaa, eluk. sama, 6 kl., põllutööline. 03.08.41 mobiliseeriti Punaarmeesse, Tšeljabinski obl. Tšebarkul, 794. ehitus-töökolonn, Eesti korpus, 925. laskurpolk. [ERAF kart. 23; ZEV II köide].

MÄEORG, Ernst, Hans m, s. 12.01.08, eluk. Tallinn, emailija malmivalamisetööstuses. 27.07.41 mobiliseeriti Punaarmeesse. [ZEV II köide].

MÄEORG, Johannes, Hans m, s. 14.01.09, eluk. Harjumaa, põllutööline. 22.07.41 mobiliseeriti Punaarmeesse. [ZEV II köide].

MÄEOTS, Arnold, Hans m, s. 07.05.20 Harjumaa Kaiu v., eluk. sama, 8 kl., põllutööline. 27.07.41 mobiliseeriti Punaarmeesse, Sverdlovski obl. Krasnouralsk, 790. ehitus-töökolonn, Eesti korpus, 23. suurtükipolk. [ERAF kart. 23; ZEV II köide].

MÄEOTS, August, Aleksander m, s. 02.11.22 Saaremaa Kihelkonna v., eluk. Kihelkonna v. Viki k., 6 kl., kalur, tööline, sõjaväebaaside ehitusel. 03.08.41 mobiliseeriti Punaarmeesse, Tšeljabinski obl. Tšebarkul, 794. ehitus-töökolonn, Eesti korpus, 925. laskurpolk, 30.12.42 teadmata kadunud Velikije Luki all. [ERAF kart. 23; ZEV II köide; V.Luki in memoriam].

MÄEOTS, Bernhard-Voldemar, Mihkel m, s. 21.08.13 Saaremaa Kihelkonna v., eluk. Kihelkonna v. Undva k. Jürna t., 4 kl., põllutööline. 03.08.41 mobiliseeriti Punaarmeesse, Tšeljabinski obl. Tšebarkul, 794. ehitus-töökolonn, Eesti korpus. [ERAF kart. 23; ZEV II köide].

MÄEOTS, Edgar, August m, s. 20.10.22 Harjumaa Peningi v., eluk. sama, 6 kl., põllutööline kodutalus. 03.07.41 mobiliseeriti Punaarmeesse, Tatari ANSV Kaasan, 613. ehitus-töökolonn, Eesti korpus, 300. laskurpolk. [ERAF kart. 23; ZEV II köide].

MÄEOTS, Eduard-Friedrich, Sander in ka Aleksander m, s. 24.06.08, eluk. Saaremaa, meremees. 03.08.41 mobiliseeriti Punaarmeesse. [ZEV II köide].

MÄEOTS, Elmar, August m, s. 17.06.17 Narva, eluk. Tallinn, Beckeri tehas 32-16, 6 kl., klaasipuhuja, tehas "Tarbeklaas". 27.07.41 mobiliseeriti Punaarmeesse, Sverdlovski obl. Krasnouralsk, 790. ehitus-töökolonn, lihttööline, Eesti korpus, kursant. [ERAF kart. 23; ZEV II köide]. Täpsustamine: sünd. ka 30.06.1917.

MÄEOTS, Elmar-Johannes, Johannes m, s. 25.11.20, eluk. Harjumaa, põllutööline. 03.07.41 mobiliseeriti Punaarmeesse. [ZEV II köide].

MÄEOTS, Erich, Kaarel m, s. 25.01.17, eluk. Tallinn, autojuht. 27.07.41 mobiliseeriti Punaarmeesse, Tšeljabinski obl. Tšebarkul, surn. 07/08.42 kõhuhaigusesse, kustutati roodu nimekirjast. [ZEV II köide; ERA,1608-2-409,lk180].

MÄEOTS, Evald, August m, s. 06.03.22 Tartumaa Mustvee, eluk. Tallinn, 6 kl., klaasipuhuja, tehas "Tarbeklaas". 02.07.41 mobiliseeriti Punaarmeesse, Tšeljabinski obl. Tšeljabinsk, Stalinetsi tehas, 1044. töökolonn, Eesti korpus, 300. laskurpolk. [ERAF kart. 23; ZEV II köide].

MÄEOTS, Feliks, August m, s. 25.12.14 Harjumaa Rae v., eluk. Tallinn, 6 kl., põllutööline, ehitustööline, rööpmeseadja Ülemiste jaamas. 05.08.41 mobiliseeriti Punaarmeesse, Sverdlovski obl. Ivdel, tööüksus, Eesti korpus, telefonist staabis. [ERAF kart. 23; ZEV II köide].

MÄEOTS, Feodor, Jaan in ka Ivan m, s. 04.03.18 Petserimaa, eluk. Järvamaa Lehtse v., 6 kl., põllutööline. 23.07.41 mobiliseeriti Punaarmeesse, Arhangelski obl., 17. töökolonn, Eesti korpus, 249. laskurdiviis, 29.12.42 teadmata kadunud Velikije Luki all. [ERAF kart. 23; V.Luki in memoriam].

MÄEOTS, Heino, Aleksander m, s. 29.09.08 Narva, eluk. sama, algh., tekstiilitööline, Kreenholmi Manufaktuur. 26.07.41 mobiliseeriti Punaarmeesse, Sverdlovski obl. Rež, 787. ehitus-töökolonn, Eesti korpus, 300. laskurpolk, kokk. [ERAF kart. 23].

MÄEOTS, Hugo, Jüri m, s. 07.06.12 Järvamaa, eluk. Tallinn, Endla 52b-7, 11 kl., meister, Lutheri vineerivabrik. 27.07.41 mobiliseeriti Punaarmeesse, viidi laevaga "Stalin" Venemaale, Sverdlovski obl. Krasnouralsk, 789. ehitus-töökolonn, brigadir, Eesti korpus, laohoidja. [Eesti Sõna 09.03.43; ERAF kart. 23].

MÄEOTS, **Ivan, Jakov** en. ka Jaan, in. ka Jaakob m Venemaa eestlane, s. 02.03.12 Peterburi kub, eluk. Altai krai Krasnoozjorski raj, 4 kl., sepp, tisler, kolhoosis. 1942 Eesti korpus, 921. laskurpolk, 21.12.42 teadmata kadunud Alekseikovo k. all, oli saksa sõjavangis Polotskis ja teistes laagrites. [ERAF kart. 23; ERA,R-1606-1-187,lk 74; V.Luki in memoriam].

MÄEOTS, **Johannes, Juhan** m, s. 02.09.13, eluk. Tallinn, treial "Krullis". 27.07.41 mobiliseeriti Punaarmeesse. [ZEV II köide].

MÄEOTS, **Johannes, Juhan** m, s. 03.12.19 Viljandimaa Mustla, eluk. Mustla, Posti 42. 1941 mobiliseeriti Punaarmeesse, arr. 23.07.46, trib. 25.02.47, §58-1a, 15-5, Komi ANSV Vorkuta, vab. 11.04.56, Kaitseliit, deserteeris Punaarmeest. [R1 ük 260].

MÄEOTS, **Johannes-Eduard, Kaarel** m, s. 09.06.11, eluk. Harjumaa, veoautoomanik. 27.07.41 mobiliseeriti Punaarmeesse. [ZEV II köide].

MÄEOTS, **Joosep, Jaan** m Venemaa eestlane, s. 25.10.07 Rakvere, eluk. Stalinabad, 4 kl., pagar, aednik, Botaanikaaed. 1942 Eesti korpus. [ERAF kart. 23].

MÄEOTS, **Karl, Jüri** m, s. 10.03.09 Virumaa, eluk. Tallinn, 8 kl., puusepp, tõllassepp, laohoidja, Ehitustrust nr.1. 27.07.41 mobiliseeriti Punaarmeesse, Sverdlovski obl. Krasnouralsk, 790. ehitus-töökolonn, tõllassepp, Eesti korpus, sapöör, võttis osa Kuramaa lahingutest. [ERAF kart. 23; ZEV II köide; ERAF kart. 6-2]. Täpsustamine: sünd. ka 10.03.1919.

MÄEOTS, **Klaara** n, s. 1922, eluk. Tallinn, Bekkeri 24 5-8, tööline. 12.11.44 mobiliseeriti Punaarmeesse, MPVO. [KRA,1-3-1,3].

MÄEOTS, **Konstantin, Aleksander** m Venemaa eestlane, s. 1920, eluk. Baškiiri ANSV. 1942 Eesti korpus. [A.K. kaust 6]. [RU].

MÄEOTS, **Leonid, Sergei** m, s. 1917, eluk. Tallinn, Leineri 9-7, majavalitseja. 03.01.45 mobiliseeriti Eesti Laskurkorpusesse, Tallinna Majavalitsus. [KRA,1-3-3,2].

MÄEOTS, **Rudolf, August** m, s. 12.08.16, eluk. Tallinn, üleajateenija, tegevväelane. 27.06.41 saadeti sunniviisil Venemaale, oli saksa sõjavangis Königsbergis, vab. Valgas 09.11.41. [ZEV IV köide; ERA,R-1606-1-187,lk36].

MÄEOTS, **Sergei, Sergei** m, s. 17.12.11, eluk. Tallinn, autojuht. 22.07.41 mobiliseeriti Punaarmeesse, Tšeljabinski obl. Tšebarkul, surn. 14.08.42, ka surn. 07.42 plekisesse soetõppe. [U.Usai IR; ZEV II köide; ERA,1608-2-409,lk157].

MÄEOTS, **Voldemar, August** m, s. 01.07.12 Harjumaa Alu v., eluk. Harjumaa Lehvimõisa (?), 2 kl., põllutööline, sovh. 22.07.41 mobiliseeriti Punaarmeesse, Arhangelski obl., töökolonn, Eesti korpus, 354. laskurpolk. [ERAF kart. 23].

MÄEPALU, **Gustav** m, s. 1917, eluk. Harjumaa Rapla v. 1941 mobiliseeriti Punaarmeesse, 27. laskurpolk. [A.K. kaust 4-8].

MÄEPEA, **Arved, Jüri** en ka Arvet m, s. 04.04.08 Harjumaa Iru v., eluk. Iru v. Saha as., 4 kl., põllutööline. 22.07.41 mobiliseeriti Punaarmeesse, Arhangelski obl. Korjažma, 585. (110) töökolonn, Eesti korpus, 1. laskurpolk. [ERAF kart. 23; ZEV II köide]. Täpsustamine: sünd. ka 04.12.1908.

MÄEPEA, **August, Gustav** m, s. 23.12.17 Harjumaa Iru v., eluk. Iru v. Randvere k., 6 kl., kalur. 22.07.41 mobiliseeriti Punaarmeesse, Arhangelski obl., 856. ehitus-töökolonn, Eesti korpus, 921. laskurpolk, 21.12.42 teadmata kadunud Alekseikovo k. all, oli saksa sõjavangis Polotskis ja teistes laagrites. [ERAF kart. 23; ERA,R-1606-1-187,lk174; V.Luki in memoriam].

MÄEPEA, **August-Johannes, Adam** m, s. 30.11.07, eluk. Harjumaa, meremees. 23.07.41 mobiliseeriti Punaarmeesse, Eesti korpus, 921. laskurpolk, 21.12.43 teadmata kadunud Alekseikovo k. all. [ZEV II köide; V.Luki in memoriam; KRA,9-4-2].

MÄEPEA, **Jaan, Jüri** m, s. 29.07.11 Harjumaa Nehatu v., eluk. Tallinn, Väike-Ameerika 48-5, 4 kl., õlipressija, taimevõi ja õlitööstus "Ekstraktor". 27.07.41 mobiliseeriti Punaarmeesse, Tšeljabinski obl. Kurgaan, piiritusevabrik, Eesti korpus, 7. laskurdiviis, telefonist. [ERAF kart. 23; ZEV II köide; ERAF kart. 6-2]. Täpsustamine: sünd. ka 16.07.1911.

MÄEPEA, **Leonhard, Gustav** m, s. 13.10.08 Harjumaa, eluk. Harjumaa Iru v. Randvere k., 3 kl., kalur. 22.07.41 mobiliseeriti Punaarmeesse, Vologda obl., Vologda, 234. ehitus-töökolonn, Eesti korpus. [ERAF kart. 23].

MÄEPEA, **Robert, Gustav** m, s. 01.01.14 Harjumaa Viimsi v. Randvere k., eluk. Iru v. Randvere k., 6 kl., kalur. 22.07.41 mobiliseeriti Punaarmeesse, Arhangelski obl. Ust-Pinega, 857. ehitus-töökolonn, Eesti korpus, 779. suurtükipolk. [ERAF kart. 23].

MÄEPEA, **Robert, Jüri** m, s. 17.04.08 Harjumaa Iru v., eluk. sama, 3 kl., kalur. 24.07.41 mobiliseeriti Punaarmeesse, Arhangelski obl., lihttööline, Eesti korpus, miinipildur. [ERAF kart. 23; ZEV II köide].

MÄEPEAL, **Harald, Villem** m Venemaa eestlane, s. 02.12 Narva, eluk. Leningrad, 10 kl., näitleja, meister, Dzeržinski nim. vabrik. 1942 Eesti korpus. [ERAF kart. 23].

MÄEPEALT, **August, Mihkel** m, s. 23.07.22 Saaremaa Kaarma v., eluk. Kaarma v. Aste k., 6 kl., põllutööline isa talus. 03.08.41 mobiliseeriti Punaarmeesse, Tšeljabinski obl. Kamensk-Uralski UAZ, 820. ehitus-töökolonn, Eesti korpus. [ERAF kart. 23].

MÄEPEALT, **Eduard, Mihkel** m, s. 16.03.16, eluk. Saaremaa, lihttööline. 03.08.41 mobiliseeriti Punaarmeesse. [ZEV II köide].

MÄEPERE, **Abel** m, s. 04.04.16, eluk. Võrumaa Mooste v., eraisik. 06.41 saadeti sunniviisil Venemaale, oli saksa sõjavangis Königsbergis, jäi Saksamaale. [ERA,R-1606-1-187,lk36].

MÄEPERE, **Edmond** m, eluk. Virumaa Undla v. Neeruti. 1941 suvel mobiliseeriti Punaarmeesse, teadmata kadunud. [A.K. tööpat.].

MÄEPERE, **Elmar, Johannes** ka Maeberg m, s. 29.04.20 Tallinn, eluk. Tallinn, Suur-Ameerika 33-6, 6 kl., voorimees, äriteenija. 02.07.41 mobiliseeriti Punaarmeesse, Tšeljabinski obl. Tšeljabinsk, 56. ehituspataljon, Eesti korpus, 300. laskurpolk. [ERAF kart. 23; ZEV II köide].

MÄERAND, **Leonhard-Aleksander, Ludvig** m, s. 10.11.19, eluk. Tartumaa, põllutööline. 07.41 mobiliseeriti Punaarmeesse. [ZEV II köide].

MÄERAND, **Voldemar, Ernst** m, s. 25.06.22, eluk. Pärnumaa, põllutööline. 02.07.41 mobiliseeriti Punaarmeesse. [ZEV II köide].

MÄES, **Johannes** m, eluk. Pärnumaa Kihnu. 1941 mobiliseeriti Punaarmeesse. [A.Pajunurm Pärnumaa].

MÄESAAR, **Hubert, Jaan** m, s. 25.02.22, eluk. Järvamaa, põllutööline. 03.07.41 mobiliseeriti Punaarmeesse. [ZEV II köide].

MÄESALU, **Alfred, Jüri** m, s. 10.09.12 Läänemaa Märjamaa v., eluk. Harjumaa Rapla v., 6 kl., põllutööline, autojuht, traktorist Rapla MTJ-s. 22.07.41 mobiliseeriti Punaarmeesse, Vologda obl. Vologda, 360. töökolonn, puutööline, Eesti korpus, 354. laskurpolk. [Lääne Sõna; ERAF kart. 23; ZEV II köide].

MÄESALU, Arthur, Hans m, s. 22.07.18, eluk. Järvamaa, masinajuht, ajateenija, tegevväelane. 1941 saadeti sunniviisil Venemaale. [ZEV IV köide].

MÄESALU, Arvo, Mats m, s. 28.10.14 Harjumaa Juuru v., eluk. Tallinn, Magdaleena 16-3, 6 kl., autojuht, kirjastuses "Poliitiline Kirjandus". 22.07.41 mobiliseeriti Punaarmeesse, Arhangelski obl. Kotlas, 109. töökolonn, Eesti korpus, 1. laskurpolk. [ERAF kart. 23; ZEV II köide].

MÄESALU, Enn, Aleksander in ka Jaanus m, s. 10.02.14 Uljanovski obl, eluk. Virumaa Kohtla-Järve, maja 147-5, 9 kl., vedurijuht, I Eesti Põlevkivitööstus. 28.07.41 mobiliseeriti Punaarmeesse, Sverdlovski obl., sovh. "Krasnoarmejets", Eesti korpus, sapöör, võttis osa Velikije Luki, Eesti ja Kuramaa lahingutest. [A.K. kaust 5-2; ERAF kart. 23; ZEV II köide; ERAF kart. 6-2].

MÄESALU, Ernst, Emil m, s. 23.04.07, eluk. Saaremaa, põllutööline. 03.08.41 mobiliseeriti Punaarmeesse. [ZEV II köide].

MÄESALU, Gustav, Priidu m, s. 1917 Läänemaa Kullamaa v. 11.44 mobiliseeriti Punaarmeesse, tööpataljon, Eesti korpus, 1945 oli Kuramaal sakslastel vangis, pärast vene poolel vangivalvur Riias. [A.K. tööpat. kart.].

MÄESALU, Heinrich m. 07.41 mobiliseeriti Punaarmeesse, 25.08.41 pääses hukkuvalt laevalt "Eestirand". [Linna Teataja 10.09.41].

MÄESALU, Karl, Eva m, s. 12.08 Võrumaa Sõmerpalu v., eluk. Võrumaa Antsla, 3 kl., mehaanik, autojuht SARK-i Võrumaa osakond. 1941 Võrumaa hävituspataljon (11.06.41-07.08.41), Tšeljabinski obl., kolhoosis, Eesti korpus. [ERAF kart. 23].

MÄESALU, Leo, Jaan m, s. 17.09.20 Pärnumaa Orajõe v., eluk. Häädemeeste v, keskh., meremees, madrus, põllumees isatalus. 02.07.41 mobiliseeriti Punaarmeesse, sõjaväes, 27. kahurväepolk, Kuibõšev, 604., 1340. töökolonn, Eesti korpus, telefonist. [ERAF kart. 23; ZEV II köide].

MÄESALU, Leopold-Mihhail, Aleksander m, s. 02.02.08 Järvamaa Kuksema v., eluk. Tallinn, Kungla 8-13, 4 kl., talupoeg, tuletõrjuja, tallitööline, Lihakombinaat. 27.07.41 mobiliseeriti Punaarmeesse, Sverdlovski obl. Rež, 788. ehitus-töökolonn, Eesti korpus, 354. laskurpolk. [ERAF kart. 23; ZEV II köide].

MÄESALU, Valter, Mats m, s. 13.07.10 Harjumaa Juuru v., eluk. Tallinn, Magdaleena 16-3, 4 kl., tisler, Lutheri mööblitööstus. 28.07.41 mobiliseeriti Punaarmeesse, Arhangelski obl. Arhangelsk, 1110. ehitus-töökolonn, paaditööline, Eesti korpus, 300. laskurpolk. [ERAF kart. 23].

MÄESALU, Voldemar, Mart m, s. 07.08.15, eluk. Harjumaa, põllutööline, kutsealune. 22.07.41 mobiliseeriti Punaarmeesse, 03.07.41 viidi laevaga Venemaale, viimane teade Balašovi linnast Saraatovi obl. [Eesti Sõna 04.04.43; ZEV II köide].

MÄESALU, Voldemar, Otto m, s. 14.04.21, eluk. Tallinn, keskkooliõpilane. 03.07.41 mobiliseeriti Punaarmeesse. [ZEV II köide].

MÄESARAPUU, Ilja, Jegor m, s. 01.22 Petserimaa Petseri v., eluk. sama, 4 kl., põllutööline. 03.07.41 mobiliseeriti Punaarmeesse, Paldiski sõjaväebaas, kokk, Sverdlovski obl. UAZ, 862. ehitus-töökolonn, Eesti korpus, 354. laskurpolk. [ERAF kart. 23; ZEV II köide].

MÄESEPP, Herbert, Jaan m, s. 1912, eluk. Tartumaa. 1941 mobiliseeriti Punaarmeesse. [A.K. kaust 6-92].

MÄESEPP, Leonhard, Juhan m. Mobilisatsioonist kõrvalehoidja, surn. haarangul saadud haavadesse 01.09.44. [RAs; ERK II/1].

MÄESEPP, Raimond, Rudolf m, s. 19.06.20 Tartu, eluk. Tartu, Gustav Adolfi 52-1, 6 kl., tööline, arstiriistade tööstus. 03.07.41 mobiliseeriti Punaarmeesse, Sverdlovski obl. UAZ, 671. ehitustöökolonn, tööline, Eesti korpus. [ERAF kart. 23].

MÄESEPP, Voldemar, Paul m, s. 29.07.18, eluk. Virumaa Paasvere v., tööline kaevanduses, ajateenija, tegevväelane. 28.06.41 saadeti sunniviisil Venemaale, oli saksa sõjavangis Königsbergis, jäi Saksamaale. [ZEV IV köide; ERA,R-1606-1-187,lk36]. Täpsustamine: sünd. ka 29.06.18.

MÄESON, Aleksander, Albert ka Mäesson m, s. 04.04.16 Narva, eluk. Tallinn, Bekkeri 33-17, 6 kl., tekstiilimeister. 27.07.41 mobiliseeriti Punaarmeesse, Tšeljabinski obl. Zlatoust, 793. ehitus-töökolonn, Eesti korpus, 27. laskurpolk. [ERAF kart. 23; ZEV II köide].

MÄESON, Mihkel, Albert ka Mäesson m, s. 25.06.11 Virumaa Narva, eluk. Tallinn, Vene-Balti 102-20, 6 kl., meister remondi alal, Balti Manufaktuur. 27.07.41 mobiliseeriti Punaarmeesse, Sverdlovski obl. Krasnouralsk, 790. ehitus-töökolonn, Eesti korpus, 27. laskurpolk, surn. haavadesse Velikije Luki all. [ERAF kart. 23; ZEV II köide; V.Luki in memoriam].

MÄESOO, Aleksander, Mihhail in ka Mihkel m, s. 02.02.14 Pärnumaa Seli v, eluk. Tallinn, Toom-Kuninga 7-9, 6 kl., puusepp, ehitustööline, sõjaväetehas. 27.07.41 mobiliseeriti Punaarmeesse, Udmurdi ANSV Kambarka, 791. ehitus-töökolonn, naftabaas, puusepp, Eesti korpus, 925. laskurpolk, 07.01.43 teadmata kadunud Velikije Luki all, oli saksa sõjavangis Polotskis ja teistes laagrites. [ERAF kart. 23; ZEV II köide; ERA,R-1606-1-187,lk175; V.Luki in memoriam].

MÄESOO, Jaan, Timofei m, s. 1914, eluk. Võru. 1941 Punaarmee, Eesti korpus 1941-1945, 779. artpolk. [ERAF kart. 6-2].

MÄESTE, Are, Jaan m, s. 27.08.18 Pärnu, eluk. Tallinn, Tartu mnt. 52-6, 9 kl., raadiomontöör, autojuht "Keskmeierei", ajateenija. 28.07.41 mobiliseeriti Punaarmeesse, Arhangelski obl. Kotlas, 117. töökolonn, Lavrovo metsapunkt, Eesti korpus, 249. laskurdiviis. [ERAF kart. 23].

MÄESTE, August m, s. 02.02.22, eluk. Saaremaa Kihelkonna v. 1941 mobiliseeriti Punaarmeesse, oli saksa sõjavangis Polotskis ja teistes laagrites. [ERA,R-1606-1-187,lk174].

MÄESTE, Boris, Ivan in ka Jaan m, s. 25.06.09, eluk. Pärnu, plekksepp. 27.07.41 mobiliseeriti Punaarmeesse. [ZEV II köide].

MÄESTE, Feodor m, s. 04.03.18, eluk. Petserimaa Järvesuu v. 1941 mobiliseeriti Punaarmeesse, oli saksa sõjavangis Polotskis ja teistes laagrites. [ERA,R-1606-1-187,lk174].

MÄESTE, I. m. 1941 mobiliseeriti Punaarmeesse. [Larin 193].

MÄESTU, Karl, Jaan m, s. 26.02.16 Pihkva, eluk. Virumaa. Õlivabrikutööline. 27.07.41 mobiliseeriti Punaarmeesse, 249. laskurdiviis. [ZEV II köide; ERAF kart. 6-2].

MÄESTU, Leo, Jaan m, s. 26.07.21, eluk. Virumaa. Õlivabrikutööline. 04.07.41 mobiliseeriti Punaarmeesse. [ZEV II köide].

MÄETALU, Voldemar, Jaan m, s. 1920. 1941 mobiliseeriti Punaarmeese, surn. 28.04.42. [U.Usai IR].

MÄEUIBO, Endel, Timofei m, s. 09.05.18, eluk. Võrumaa Kanepi v., põllutööline, ajateenija, tegevväelane. 06.41 saadeti sunniviisil Venemaale, oli saksa sõjavangis Königsbergis, vab. Valgas 09.11.41. [ZEV IV köide; ERA,R-1606-1-187,lk36]. Täpsustamine: sünd. ka 09.02.18.

MÄEUMBAED, Robert, Kaarel m, s. 08.11.05, eluk. Tallinn, sadamatööline. 22.08.41 mobiliseeriti Punaarmeesse. [ZEV II köide].

MÄEUMBAED, Verner, Karl m, s. 1913 Läänemaa Kärdla, eluk. sama, põllutööline, tekstiilitööline. 22.07.41 mobiliseeriti Punaarmeesse, Eesti korpus, 220. tagavaralaskurpolk. [Lääne Sõna; ZEV II köide; O.Mägi].

MÄEVEE, Bernhard, Robert m, s. 23.02.19 Järvamaa Ambla v., eluk. Tallinn, Käo 5-3, 11 kl., arveametnik, Harjumaa Täitevkomitee. 02.07.41 mobiliseeriti Punaarmeesse, Tšeljabinski obl. Tšeljabinsk, 1044. töökolonn, Eesti korpus, 354. laskurpolk. [ERAF kart. 23; ZEV II köide]. Täpsustamine: sünd. ka 04.03.1918.

MÄEVEE, Harald, Robert ka Mäeva m, s. 06.06.21 Järvamaa Ambla v., eluk. Järvamaa, 6 kl., käsitööline, traktorist, Paide MTJ. 07.41 mobiliseeriti Punaarmeesse, Gorki obl. Vahtan, 17. töökolonn, metsatööstus, traktorist, Eesti korpus, 27. laskurpolk, tankitõrjerühm, seersant, võttis osa Velikije Luki, Eesti ja Kuramaa lahingutest. [ERAF kart. 23; ERAF kart. 6-2].

MÄEVEER, Aleksei, Anton m, s. 26.05.18, eluk. Petserimaa, põllutööline, ajateenija, tegevväelane. 23.06.41 saadeti sunniviisil Venemaale. [ZEV IV köide].

MÄEVEER, Haldur, Kaarel m, s. 1916, 6 kl., käskjalg. 1941 mobiliseeriti Punaarmeesse, Sverdlovski obl. Kedrovka, 789. ehituskolonn. [ERA,R-1-2-40,lk7].

MÄEVEER, Ivan, Anton en ka Joann m, s. 29.08.19 Petserimaa Järvesuu v., eluk. sama, 5 kl., põllutööline. 04.07.41 mobiliseeriti Punaarmeesse, Sverdlovski obl. Kamensk-Uralski UAZ, 861. ehitus-töökolonn, Eesti korpus, 354. laskurpolk, 31.12.42 langes Taraštšanka k. all. [ERAF kart. 23; ZEV II köide; V.Luki in memoriam].

MÄEVEER, Meinhard, Osvald m, eluk. Võrumaa. 1941 Punaarmee, Eesti korpus, leitnant, 12.10.44 langes sõjas. [KRA,9-4-2].

MÄEVEER, Vambola, Lembit ka Möller m, s. 10.09.19, eluk. Tallinn, tööline kassakapi ja kaalutööstuses, ajateenija, tegevväelane. 05.41 saadeti sunniviisil Venemaale. [ZEV IV köide].

MÄEVERE, Enn, Joosep m, s. 24.08.13, eluk. Tallinn, nooremleitnant, tegevväelane. 28.06.41 saadeti sunniviisil Venemaale, oli saksa sõjavangis Königsbergis, jäi Saksamaale. [ZEV IV köide; ERA,R-1606-1-187,lk36].

MÄEVERE, Heldur, Karl en ka Haldur m, s. 1917, eluk. Valgamaa. 1941 mobiliseeriti Punaarmeesse. [A.K. kaust 6-37, 43].

MÄEVERE, Karl m. 07.41 mobiliseeriti Punaarmeesse, 25.08.41 pääses hukkuvalt laevalt "Eestirand". [Linna Teataja 11.09.41].

MÄEVESKI, Juhan, Hans m, s. 23.04.10 Järvamaa Võhmuta v., eluk. Paide, Karja 3, keskh., juustumeister, Paide Juustutööstus, juhataja. 23.07.41 mobiliseeriti Punaarmeesse, Arhangelski obl. Kotlas, 109. töökolonn, puusepp, pottsepp, sepa sell, Eesti korpus, võttis osa Velikije Luki, Eesti ja Kuramaa lahingutest. [ERAF kart. 23; ZEV II köide; ERAF kart. 6-2].

MÄEVÄLI, Erich-Heinrich, Villem m, s. 1924, eluk. Tallinn, Raua 43-4. 24.12.44 mobiliseeriti Punaarmeesse, 63. tagavarapolk. [KRA,1-3-1].

MÄEVÄLI, Herman, Villem m, s. 1924, eluk. Tallinn, Raua 43-4, autojuht. 22.12.44 mobiliseeriti "ENSV majandusse". [KRA,1-3-4].

MÄEVÄLI, Viktor, Aleksander m, s. 06.12.21, eluk. Saaremaa, põllutööline. 03.08.41 mobiliseeriti Punaarmeesse. [ZEV II köide].

MÄGAR m. 1941 mobiliseeriti Punaarmeesse, Saraatovi obl., 55. ehituspataljon, mõrvatud 07.41 Sarapuli lähedal. [R3; cb].

MÄGAR, Arnold, Juhan m, s. 09.09.06 Virumaa Voka v., eluk. Tallinn, 11 kl., kauplusejuhataja, ekspediitor, vormija Kopli Tellisetehases. 09.08.41 mobiliseeriti Punaarmeesse, Sverdlovski obl. Ivdel, Krasnouralsk, 790. ehituskolonn, puurimistöödel, Eesti korpus, 917. laskurpolk, leitnant, 23.12.42 langes Velikije Luki all. [ERAF kart. 23; ZEV II köide; ERA,R-1-2-40,lk1; KRA,9-4-2; V.Luki in memoriam].

MÄGAR, August, Joosep m, eluk. Tallinn. 1941 mobiliseeriti Punaarmeesse, Eesti korpus, 354. laskurpolk, 24.12.42 teadmata kadunud. [KRA,9-4-2].

MÄGAR, Evald, Johannes m, s. 1908 Virumaa Voka v. 1941 mobiliseeriti Punaarmeesse, Eesti korpus, 779. tankitõrjediviis, komandör 21.12.42 langes Alekseikovo k. all. [V.Luki in memoriam; Uraalidest 45; KRA,9-4-2].

MÄGAR, Herman, Anton m, s. 03.10.11 Virumaa Narva, eluk. Virumaa Toila, 5 kl., arveametnik, põllutööline isatalus. 26.07.41 mobiliseeriti Punaarmeesse, Arhangelski obl., 110. tööpataljon, metsatöödel brigadir, Eesti korpus, 921.laskurpolk, 21.12.42 teadmata kadunud Alekseikovo k. all, oli saksa sõjavangis Polotskis ja teistes laagrites. [ERAF kart. 23; ERA,R-1606-1-187,lk174; V.Luki in memoriam].

MÄGAR, Hugo, Daniel m, s. 21.06.14, eluk. Tallinn, kuduja tekstiilivabrikus. 27.07.41 mobiliseeriti Punaarmeesse. [ZEV II köide].

MÄGAR, Igor, Arseni m Venemaa eestlane, s. 1925, eluk. Omski obl. 1942 Eesti korpus. [A.K. kaust 6]. [RU].

MÄGAR, Konstantin, Roman m, s. 1912, eluk. Tallinn, Narva mnt. 43-7, tööline. 1945 mobiliseeriti Eesti Korpusesse, Tallinna sadam. [KRA,1-3-2].

MÄGEDI, Elmar, Richard m, s. 09.07.22, eluk. Harjumaa, põllutööline. 04.07.41 mobiliseeriti Punaarmeesse. [ZEV II köide].

MÄGEDI, Evald, Julius m, s. 18.04.04, eluk. Tallinn, sadamatööline. 24.08.41 mobiliseeriti Punaarmeesse. [ZEV II köide].

MÄGEDIK, Peeter, Stepan m, s. 29.01.07, eluk. Järvamaa, põllutööline. 23.07.41 mobiliseeriti Punaarmeesse. [ZEV II köide].

MÄGER, Aleksander, Jakov m Venemaa eestlane, s. 05.21 Peterburi kub, eluk. Leningradi obl. Majaki k., ka Türi, 5 kl., traktorist, Novoselski MTJ. 1941 sõjaväes Kalinini obl., Eesti korpus, 27. laskurpolk. [ERAF kart. 23].

MÄGER, Aleksei, August m Venemaa eestlane, s. 1926, eluk. Omski obl. 1942 Eesti korpus. [A.K. kaust 6]. [RU].

MÄGER, Arsenti, Jüri m Venemaa eestlane, s. 1903 Pärnu, eluk. Omski obl. Aasovi raj, 5 kl., tisler, Sosnovka sovh. 1942 Eesti korpus, 917. laskurpolk. [ERAF kart. 23].

MÄGER, August, Joosep m, s. 23.10.08, eluk. Viljandi, vabrikutööline. 27.07.41 mobiliseeriti Punaarmeesse, Eesti korpus, 354. laskurpolk, 30.11.44 surma teade Sõjakomissariaati. [A.K. kaust 5-7; ZEV II köide; KRA,9-4-3].

MÄGER, Eduard, August m Venemaa eestlane, s. 16.07.19 Novgorodi obl, eluk. Omski obl. Ljubimovka raj, lõpetamata kõrgh., füüsika-matemaatika õpetaja. 27.03.42 mobiliseeriti Punaarmeesse, Omski obl., Eesti korpus, 917. laskurpolk. [ERAF kart. 23].

MÄGER, Jaak, Jaak m, s. 30.07.19, eluk. Viljandimaa, põllutööline, ajateenija, tegevväelane. 1941 saadeti sunniviisil Venemaale. [ZEV IV köide].

MÄGER, Johan, Jaan m Venemaa eestlane, s. 1908, eluk. Kirovi obl. 1942 Eesti korpus. [A.K. kaust 6]. [RU].

MÄGER, V. m, eluk. Tallinn, tisler. 1941 mobiliseeriti Punaarmeesse, Eesti korpus, surn. 12.42 Novo-Sokolniki all. [A.K. kaust 5-5; ERA,1608-2-409].

MÄGESTIK, Johannes, Kaarel m, s. 01.01.16 Virumaa Avanduse v. Võivere as, eluk. sama, 6 kl., puutööline, põllutööline. 26.07.41 mobiliseeriti Punaarmeesse, Arhangelski obl., 857. ehitus-töökolonn, brigadir, Eesti korpus, 921. laskurpolk. [ERAF kart. 23; ZEV II köide].

MÄGGAR, Evald, Johannes ka Mägar m, s. 18.01.08 Virumaa Voka v., eluk. Tallinn, Koidu 7-15, algh., mööblitisler, ettevõte "Rahvamööbel". 27.07.41 mobiliseeriti Punaarmeesse, viidi laevaga Venemaale, Udmurdi ANSV Kambarka, 791. ehitustöökolonn, Eesti korpus, telefonist, 21.12.42 langes Alekseikovo k. all. [Eesti Sõna 05.43; ERAF kart. 23; ZEV II köide; V.Luki in memoriam].

MÄGGI, Oskar, Kustav m, s. 07.09.10, eluk. Tartumaa, talupidaja. 23.07.41 mobiliseeriti Punaarmeesse. [ZEV II köide].

MÄGI ca 23-25 aastane m, eluk. Virumaa Palmse v., põllutööline. 1941 mobiliseeriti Punaarmeesse, Arhangelski obl. Baika, surn. 12.41 nõrkusesse. [ERA,1608-2-409,lk180].

MÄGI m, eluk. Saaremaa. 1941 mobiliseeriti Punaarmeesse, Tšeljabinski obl., tööpataljon, surn. nälga. [ERA, 1608-2-409, lk193].

MÄGI m, eluk. Tartu. 1941 mobiliseeriti Punaarmeesse, Sverdlovski obl. Kirovgrad, surn. 03.42 kõhutõppe. [ERA,1608-2-409,lk180].

MÄGI m, eluk. Tartumaa Torma v. 1941 mobiliseeriti Punaarmeesse, surn. 12.41 rännakul nõrkusesse. [ERA,1608-2-409, lk180].

MÄGI m, eluk. Virumaa, kutsealune. 1941 mobiliseeriti Punaarmeesse, Tatari ANSV Kaasan, 09.41 surn. kopsuhaigusesse. [ERA,1608-2-409,lk180].

MÄGI m, eluk. Virumaa. 1941 mobiliseeriti Punaarmeesse, Arhangelski obl. Baika, surn. 01.42 nõrkusesse. [ERA,1608-2-409,lk180].

MÄGI, Adolf m, s. 07.11.19, eluk. Virumaa Avinurme v., kingsepp, kutsealune. 06.41 saadeti sunniviisil Venemaale, oli saksa sõjavangis Königsbergis, vab. Valgas 09.11.41. [ERA,R-1606-1-187,lk36].

MÄGI, Adolf, Albert in ka Alfred m, s. 08.03.21 Narva, eluk. Narva, Tuuleveski 10, 10 kl., autojuht, automehaanik, lukksepp Kreenholmis. 03.07.41 mobiliseeriti Punaarmeesse, Tšeljabinski obl. UAZ, 861. ehitus-töökolonn, autojuht, Eesti korpus. [ERAF kart. 23; ZEV II köide].

MÄGI, Adolf, August m, s. 09.12.11, eluk. Tartumaa, põllutööline. 02.08.41 mobiliseeriti Punaarmeesse. [ZEV II köide].

MÄGI, Adolf, Eduard m, s. 09.08.20 Virumaa Vaivara v., eluk. Tallinn, Jakobsoni 32-2, 6 kl., rätsep. 02.07.41 mobiliseeriti Punaarmeesse, Tšeljabinski obl. Tšeljabinsk, 1045. ehitus-töökolonn, Eesti korpus, 27. laskurpolk. [ERAF kart. 23; ZEV II köide].

MÄGI, Adolf, Voldemar m, s. 1920, eluk. Tallinn, Endla 17-2, mehaanik. 27.12.44 mobiliseeriti Eesti Laskurkorpusesse. [KRA,1-3-2].

MÄGI, Aksel-Aleksander, Osvald m, s. 17.07.21 Tartumaa, eluk. Tartumaa Voore v. Tuulavere k., 4 kl., põlluharija. 03.07.41 mobiliseeriti Punaarmeesse, sõjaväes Kirovi obl., Eesti korpus, 249. laskurdiviis, 424. artpolk, jefreitor. [ERAF kart. 23; ZEV II köide; ERAF kart. 6-2].

MÄGI, Albert, Aleksander m, s. 29.03.14 Kuressaare, eluk. Tallinn, Loode 13-7, 6 kl., mööbelsepp, mööblitööstus "Rahva Mööbel". 27.07.41 mobiliseeriti Punaarmeesse, Sverdlovski obl. Rež, 788. ehitus-töökolonn, Eesti korpus, suurtükipolk. [ERAF kart. 23].

MÄGI, Albert, Hendrik in ka Hindrik m, s. 06.05.12 Venemaa, eluk. Harjumaa Vasalemma, 4 kl., põllutööline, rätsep, vangivalvur Vasalemmas. 24.07.41 mobiliseeriti Punaarmeesse, Arhangelski obl. Kotlas, 117. töökolonn, Eesti korpus. [ERAF kart. 23; ZEV II köide].

MÄGI, Albert, Ivan m Venemaa eestlane, s. 10.02.11 Peterburi kub, eluk. Leningradi obl. Krasnogvardeiski raj, 4 kl., tisler. 1941 Udmurdi ANSV Sarapul, 714. töökolonn, Eesti korpus, 1. laskurpolk. [ERAF kart. 23]. [ru].

MÄGI, Albert, Juhan m, s. 09.09.08, eluk. Saaremaa, rändsaeveski ja viljapeksugarnituuri omanik. 02.08.41 mobiliseeriti Punaarmeesse, 25.08.41 pääses hukkuvalt laevalt "Eestirand". [Linna Teataja 14.09.41; ZEV II köide].

MÄGI, Albert, Peeter m, s. 07.07.19, eluk. Saaremaa Torgu v., meremees, ajateenija, tegevväelane. 06.41 saadeti sunniviisil Venemaale, oli saksa sõjavangis Königsbergis, vab. Valgas 09.11.41. [ZEV IV köide; ERA,R-1606-1-187,lk37].

MÄGI, Albert, Tõnis m, s. 24.06.01, eluk. Harjumaa, kaevur põlevkivitööstuses. 22.07.41 mobiliseeriti Punaarmeesse. [ZEV II köide].

MÄGI, Aleks, Aleksander m, s. 08.07.20 Tallinn, eluk. Tallinn, Põhja pst. 9-5, 6 kl., meremees, madrus, aurik "Venta". 07.41 mobiliseeriti Punaarmeesse, Tatari ANSV Kaasani obl., tööpataljon, tööline, Eesti korpus, 354. laskurpolk. [ERAF kart. 23; ZEV II köide].

MÄGI, Aleksander, Friedrich in ka Priidu m, s. 20.09.21 Saaremaa Kaarma v., eluk. Kaarma v. Jõe k., 6 kl., põllutööline. 03.08.41 mobiliseeriti Punaarmeesse, Tšeljabinski obl. UAZ, 820. tööpataljon, lihttööline, Eesti korpus, 300. laskurpolk. [ERAF kart. 23; ZEV II köide].

MÄGI, Aleksander, Jüri m, s. 01.02.16 Tallinn, eluk. Tallinn, Vene-Balti 136-1, 6 kl., ehitustööline, kummivaltsija, vabrik "Põhjala". 27.07.41 mobiliseeriti Punaarmeesse, Sverdlovski obl. Krasnouralsk, 790. ehitus-töökolonn, Eesti korpus, 249. laskurdiviis, kursant, 12.42 langes Velikije Luki all. [ERAF kart. 23; ZEV II köide; V.Luki in memoriam].

MÄGI, Aleksander, Karl in ka Kaarel m, s. 25.12.07 Tartu, eluk. Harjumaa Kehra, 6 kl., põllutööline, paberivabriku tööline. 22.07.41 mobiliseeriti Punaarmeesse, Arhangelski obl. Holmogorõ raj., tee-ehitustöödel, brigadir, Eesti korpus, 1. laskurpolk. [ERAF kart. 23; ZEV II köide].

MÄGI, Aleksander, Karl m, s. 13.04.1883 Narva, eluk. Tallinn-Nõmme, keskh., tööline, vabrik "Eesti Fosforiit". 07.41 mobiliseeriti Punaarmeesse, Sverdlovski obl., metsatöödel, Eesti korpus. [ERAF kart. 23].

MÄGI, Aleksander, Mihhail m, s. 05.08.08 Saaremaa, eluk. Saaremaa Laimjala v. Kapra k., 7 kl., lihunik, äriteenija. 01.08.41 mobiliseeriti Punaarmeesse, Tšeljabinski obl. UAZ, tööpataljon, lihunik, Eesti korpus, 354. laskurpolk, 21.12.42 teadmata kadunud Alekseikovo k. all. [ERAF kart. 23; V.Luki in memoriam]. Täpsustamine: sünd. ka 23.07.1908.

MÄGI, Aleksander, Mihhail m, s. 11.07.15 Saaremaa Leisi v., eluk. sama, 5 kl., põllutööline, käsitööline, teekümnik, Orissare

raj. 03.08.41 mobiliseeriti Punaarmeesse, Sverdlovski obl. UAZ, 918. tööpataljon, Eesti korpus, 354. laskurpolk. [ERAF kart. 23; ZEV II köide].

MÄGI, Aleksander, Mihhail m, s. 25.04.12 Saaremaa Kuressaare v., eluk. Kaarma v. Audla-Vintri k., algh., ehitustööline, põllutööline. 03.08.41 mobiliseeriti Punaarmeesse, Sverdlovski obl. UAZ, töökolonn, tööline, Eesti korpus, 300. laskurpolk, 21.12.42 teadmata kadunud. [ERAF kart. 23; ZEV II köide; KRA,9-4-2].

MÄGI, Aleksander, Priidu m, s. 28.01.11, eluk. Saaremaa, puutööline. 08.41 mobiliseeriti Punaarmeesse. [ZEV II köide].

MÄGI, Aleksander, Tõnis m, s. 28.03.05 Tallinn, eluk. sama, keskh., asjaajaja, maksuinspektor, Tallinna Linna TK rahandusosakond. 08.08.41 mobiliseeriti Punaarmeesse, Sverdlovski obl. Hudjakovo, tööüksus, metsatööline, Eesti korpus, 1. laskurpolk. [ERAF kart. 23; ZEV II köide; A.K. kaust 6-24].

MÄGI, Aleksander, Vassili m, s. 1909, eluk. Saaremaa Kuressaare, tapamaja, 01.08.41 mobiliseeriti Punaarmeesse. [ERA,R-1842-1-52,lk8].

MÄGI, Aleksander, Villem m, s. 09.08.20, eluk. Tartu, peennahatööstusetööline. 04.07.41 mobiliseeriti Punaarmeesse. [ZEV II köide].

MÄGI, Aleksei m, eluk. Saaremaa Leisi v. 1941 mobiliseeriti Punaarmeesse, surn. 10.41 kopsupõletikku. [ERA,1608-2-409,lk157].

MÄGI, Aleksei m, s. 10.03.22, kutsealune. 06.41 saadeti sunniviisil Venemaale, oli saksa sõjavangis Liibavis ja Miitavis, vabanes ca 20.12.41. [ERA,R-1606-1-187,lk91].

MÄGI, Aleksei, Mihhail m, s. 13.02.20 Saaremaa Laimjala v., eluk. Laimjala v. Kapra k. Kaarli t., 6 kl., motorist, põllutööline. 01.08.41 mobiliseeriti Punaarmeesse, Tšeljabinski obl., 820. ehitus-töökolonn, lihttööline, Eesti korpus, 300. laskurpolk. [ERAF kart. 23; ZEV II köide].

MÄGI, Aleksei, Vassili m, s. 18.10.11 Saaremaa Pihtla v., eluk. sama, 4 kl., talupidaja, puusepp Sandla baasis. 02.08.41 mobiliseeriti Punaarmeesse, Tšeljabinski obl. Tšebarkul, 794. ehitustöökolonn, Eesti korpus, 925., 354. laskurpolk, 15.01.43 langes Velikije Luki all. [ERAF kart. 23; V.Luki in memoriam].

MÄGI, Alfred, Aleksander m, s. 27.04.14, eluk. Tallinn, tisler. 28.07.41 mobiliseeriti Punaarmeesse. [ZEV II köide].

MÄGI, Alfred, August m, s. 04.09.18, eluk. Tartumaa Saare v., loomaarst, ajateenija, tegevväelane. 06.41 saadeti sunniviisil Venemaale, oli saksa sõjavangis Königsbergis, vab. Valgas 09.11.41. [ZEV IV köide; ERA,R-1606-1-187,lk37].

MÄGI, Alfred, August m, s. 17.05.16 Tartumaa Rannu v. Omedu k., eluk. Omedu k., Virumaa, 6 kl., kingsepp, motorist, Kohtla-Järve Põlevkivitööstus. 25.07.41 mobiliseeriti Punaarmeesse, Arhangelski obl. Kimža, 859. ehitus-töökolonn, Eesti korpus, 1. laskurpolk. [U.Usai IR lk54; ERAF kart. 23; ZEV II köide].

MÄGI, Alfred, Kaarel m, s. 11.10.22 Läänemaa Martna v., eluk. Haapsalu, 6 kl., autojuht, kooperatiivi kaupluse juhataja. 1941 astus hävituspataljoni, Leningradi rindel, Eesti korpus, 249. laskurdiviis. [ERAF kart. 23].

MÄGI, Alfred, Ruben in ka Ruuben m, s. 24.03.10 Virumaa Narva v., eluk. Narva, 8 kl., põllutööline, tööline, Kreenholmi Manufaktuur. 26.07.41 mobiliseeriti Punaarmeesse, Sverdlovski obl. Rež, 787. ehitus-töökolonn, Eesti korpus, 27. laskurpolk, 10.01.43 teadmata kadunud Velikije Luki all, 17.09.44 langes sõjas. [ERAF kart. 23; ZEV II köide; KRA,9-4-2; V.Luki in memoriam]. Täpsustamine: sünd. ka 24.03.1911.

MÄGI, Alfred, Tõnis m, s. 25.03.08 Tallinn, eluk. sama, autojuht. 27.07.41 mobiliseeriti Punaarmeesse, Molotovi obl. Zakamsk, 792. ehitus-töökolonn, arr., erin. 09.10.43, 8a, Karaganda obl. Kamõšlag, surn. 05.05.44, Kaitseliit, süüdistati ülestõusuorganisatsiooni kuulumises. [U.Usai 2R; ZEV II köide; R3].

MÄGI, Allu, Gustav in ka Kustav m, s. 13.01.09 Virumaa Undla v., eluk. sama, 4 kl., kaevur, Kohtla-Järve. 26.07.41 mobiliseeriti Punaarmeesse, Arhangelski obl., 858. ehitus-töökolonn, Eesti korpus. [ERAF kart. 23].

MÄGI, Andrei, Mihail m, s. 15.12.1883, eluk. Saaremaa, kooliõpetaja, preester. 08.08.41 mobiliseeriti Punaarmeesse. [ZEV II köide].

MÄGI, Andres, Jüri m, s. 29.08.03, eluk. Tallinn, sõjaväelaohoidja. 22.08.41 mobiliseeriti Punaarmeesse, 25.08.41 pääses hukkuvalt laevalt "Eestirand". [Linna Teataja 18.09.41; ZEV II köide].

MÄGI, Anton m, s. 01.11.18, eluk. Saaremaa Põide v., põllutööline, kutsealune. 06.41 saadeti sunniviisil Venemaale, oli saksa sõjavangis Königsbergis, vab. Valgas 09.11.41. [ERA,R-1606-1-187,lk37].

MÄGI, Anton, Jaan m, s. 22.04.19, eluk. Harjumaa, põllutööline. 20.08.41 mobiliseeriti Punaarmeesse. [ZEV II köide].

MÄGI, Arkadi m, eluk. Triigi as. 1941 mobiliseeriti Punaarmeesse, Tšeljabinski obl UAZ, surn. 01.42 verisesse kõhutõppe. [ERA,1608-2-409,lk157].

MÄGI, Arkadi, Feodor m, s. 01.02.14, eluk. Saaremaa, lihttööline. 03.08.41 mobiliseeriti Punaarmeesse. [ZEV II köide].

MÄGI, Arkadi, Joosep m, s. 02.08.14, eluk. Saaremaa, lihttööline. 03.08.41 mobiliseeriti Punaarmeesse, surn. 16.05.42. [U.Usai IR; ZEV II köide]. Täpsustamine: sünd. ka 02.08.1911.

MÄGI, Arnold m, eluk. Saaremaa Valjala v. 1941 mobiliseeriti Punaarmeesse, Tšeljabinski obl. Tšebarkul, surn. 03.42. [ERA, 1608-2-409,lk180].

MÄGI, Arnold, Andres m, s. 17.08.06, eluk. Tallinn, samariitlane. 21.08.41 mobiliseeriti Punaarmeesse. [ZEV II köide].

MÄGI, Arnold, Anton m. 1941 mobiliseeriti Punaarmeesse, maetud Sverdlovski obl. Kamõšlovi kalmistu. [U.Usai 2R].

MÄGI, Arnold, Jaan m, s. 21.09.14 Rakvere, eluk. Tallinn, üleajateenija, allohvitser. 27.07.41 mobiliseeriti Punaarmeesse, Tšeljabinski obl. Tšebarkul, surn. 17.04.41 kõhutõppe, ka surn. 07.04.42, polgu käskkiri. [U.Usai IR; ZEV II köide; ERA,1608-2-409,lk157,180].

MÄGI, Arnold, Johannes m, s. 20.12.20, eluk. Tallinn, tisler. 02.07.41 mobiliseeriti Punaarmeesse, Eesti korpus, 917. laskurpolk, 26.07.42 surn. haigusesse. [ZEV II köide; A.K. kaust 12; KRA,9-4-2].

MÄGI, Arnold, Juhan m, s. 23.02.12, eluk. Tallinn, mööbelsepp. 27.07.41 mobiliseeriti Punaarmeesse, Eesti korpus, 917. laskurpolk, surn. 05.03.43. [U.Usai IR; ZEV II köide; KRA,9-4-2].

MÄGI, Arnold, Juhannes m, s. 14.07.16 Läänemaa Pühalepa v. Veoma k., eluk. sama. 1941 mobiliseeriti Punaarmeesse, Eesti korpus, surn. 26.07.42 Kamõšlovis. [U.Usai IR; O.Mägi].

MÄGI, **Arnold, Juuli** m, s. 27.12.10, eluk. Saaremaa, talupidaja. 01.08.41 mobiliseeriti Punaarmeesse. [ZEV II köide].

MÄGI, **Arnold, Madis** m, s. 27.06.14 Harjumaa Kõnnu v. Viinistu k., eluk. sama, 4 kl., kalur. 21.07.41 mobiliseeriti Punaarmeesse, Arhangelski obl. Nižnjaja Palenga, 856. ehitus-töökolonn, paadimees, Eesti korpus, seersant, 921. laskurpolk, 04.01.43 teadmata kadunud Velikije Luki all. [ERAF kart. 23; ZEV II köide; ERAF kart. 6-2; V.Luki in memoriam].

MÄGI, **Arnold, Mihkel** m, s. 28.07.21 Tartumaa Avinurme v., eluk. sama, 5 kl., põllutööline. 04.07.41 mobiliseeriti Punaarmeesse, Tšeljabinski obl. UAZ, 860. ehitus-töökolonn, Eesti korpus, 354. laskurpolk. [ERAF kart. 23; ZEV II köide]. Täpsustamine: sünd. ka 28.07.1920.

MÄGI, **Arnold, Villem** m, s. 03.08.13, eluk. Harjumaa, kuivatusosakonnalõikaja, sulfaatvabrik. 22.07.41 mobiliseeriti Punaarmeesse, surn. 22.03.42, maetud Sverdlovski obl. Kamõšlovi kalmistu. [U.Usai IR,2R; ZEV II köide; Kes teab?].

MÄGI, **Arnold, Villem** m, s. 1903, eluk. Läänemaa Ridala v. Võnnu k. 1941 mobiliseeriti Haapsalus, 22.03.42 surn. pärast tööpatti Kamõšlovis. [A.K. tööpat.].

MÄGI, **Arnold-Aleksander, Johannes** m, s. 10.11.15, eluk. Virumaa, lihttööline. 26.07.41 mobiliseeriti Punaarmeesse, Arhangelski obl. Baika, surn. 01.42 nälga. [ZEV II köide; ERA,1608-2-409,lk180].

MÄGI, **Arnold-Eduard, Mihkel** m, s. 20.12.11, eluk. Järvamaa, 22.07.41 mobiliseeriti Punaarmeesse, repr. kuup. 22.07.41. [ZEV II köide].

MÄGI, **Arnold-Johannes, Aadu** m, s. 07.02.17, eluk. Tallinn, lihttööline. 27.07.41 mobiliseeriti Punaarmeesse, Tšeljabinski obl. Tšebarkul, surn. 05.42. [ZEV II köide; ERA,1608-2-409,lk180].

MÄGI, **Aron, Johan** m, s. 03.10.1900 Virumaa Lüganuse v., eluk. sama, 3 kl., talupoeg. 07.41 mobiliseeriti Punaarmeesse, Tatari ANSV, põllutööline kolhoosis, Karadai k., Eesti korpus, tuletõrjuja. [ERAF kart. 23].

MÄGI, **Artur** m, s. 05.04.05, eluk. Tallinn. 21.08.41 mobiliseeriti Punaarmeesse. [ZEV II köide].

MÄGI, **Artur, Armin** m, s. 20.09.14, eluk. Elva, Kesk 15, aspirant, tegevväelane, leitnant. 06.41 saadeti sunniviisil Venemaale, oli saksa sõjavangis Königsbergis, jäi Saksamaale. [ZEV IV köide; ERA,R-1606-1-187,lk37].

MÄGI, **Artur-Aleksander, Villem** m, s. 24.04.21, eluk. Läänemaa Haapsalu, pagariõpilane. 03.07.41 mobiliseeriti Punaarmeesse. [Lääne Sõna; ZEV II köide].

MÄGI, **Arved, Jüri** m, s. 20.12.14 Järvamaa Väinjärve v., eluk. sama, 7 kl., puusepp, põllutööline. 23.07.41 mobiliseeriti Punaarmeesse, Arhangelski obl. Kotlas, 113. ehituspataljon, metsavarumisel, Eesti korpus. [ERAF kart. 23].

MÄGI, **Arvi, Hallik** m, s. 12.10.21, eluk. Tartumaa, põllutööline. 03.07.41 mobiliseeriti Punaarmeesse. [ZEV II köide].

MÄGI, **August** m, s. 17.11.01 Läänemaa Pühalepa v. Kukka k., eluk. sama. 1941 Punaarmee. [O.Mägi].

MÄGI, **August, Ado** m Venemaa eestlane, s. 03.1896 Liivimaa kub, eluk. Leningrad, Gribojedovi kanal 72-41, keskh., sõjalise õppetaja keskkoolis. 1942 Eesti korpus, 1. laskurpolk. [ERAF kart. 23; A.K. kaust 13]. [ru].

MÄGI, **August, Jaan** m, s. 01.06.10, eluk. Tallinn, kraasija villavabrikus. 27.07.41 mobiliseeriti Punaarmeesse. [ZEV II köide].

MÄGI, **August, Juhan** m, s. 07.05.14, eluk. Läänemaa Hiiumaa, põllutööline. 24.07.41 mobiliseeriti Punaarmeesse. [Lääne Sõna; ZEV II köide].

MÄGI, **August, Julius** m, s. 1909, eluk. Pärnumaa. 1941 mobiliseeriti Punaarmeesse. [A.K. kaust 6-47].

MÄGI, **August, Kirill** m, s. 20.12.20 Saaremaa Kärla v., eluk. Kärla v. Sauvere k., 5 kl., põllutööline. 03.08.41 mobiliseeriti Punaarmeesse, Tšeljabinski obl. UAZ, puutööline, Eesti korpus, 300. laskurpolk. [ERAF kart. 23].

MÄGI, **August, Peet** m, s. 17.11.07, eluk. Harjumaa, põllutööline. 21.07.41 mobiliseeriti Punaarmeesse. [ZEV II köide].

MÄGI, **August, Rein** m, s. 07.12.05, eluk. Tallinn, kingsepp. 22.08.41 mobiliseeriti Punaarmeesse. [ZEV II köide].

MÄGI, **August, Taavet** m mari, s. 07.01.13 Saaremaa Pihtla v., eluk. Tallinn-Nõmme, Punatähe1-12, keskh., mehaanik, maaler. 27.07.41 mobiliseeriti Punaarmeesse, arr. 28.04.42, trib. 25.06.42, §58-10, 7+3, nõukogudevastane agitatsioon. [ZEV II köide; R2 ar 28255].

MÄGI, **Bernhard, August** m, s. 20.08.18, eluk. Tallinn, 11 kl., maaler, majavalitseja, laevapoiss. 27.07.41 mobiliseeriti Punaarmeesse, Sverdlovski obl. Rež, 788. ehitus-töökolonn, metsatööl, Eesti korpus, 27. laskurpolk, 11.12.44 surma teade Sõjakomissariaati. [ERAF kart. 23; KRA,9-4-3].

MÄGI, **Bernhard, Hermann** m, s. 20.09.11, eluk. Virumaa Rakvere, pottsepp. 26.07.41 mobiliseeriti Punaarmeesse, Eesti korpus, 925. laskurpolk. [ZEV II köide; A.K. kaust 14].

MÄGI, **Bernhard, Johannes** m, s. 13.09.15 Tartu, eluk. Tartumaa Avinurme v. Ulvi k., 6 kl., kingsepp. 07.41 mobiliseeriti Punaarmeesse, Tšeljabinski obl., artell "Krasnõi Majak", kingsepp, Eesti korpus, 7. laskurdiviis, 27. laskurpolk, langes Kavastu mõisa lahingus 17.09.44. [ERAF kart. 23; Vend I/124].

MÄGI, **Bernhard, Juhan** m. 22.08.41 mobiliseeriti Punaarmeesse, 24. või 25.08.41 viidi tanklaeval Venemaale, Eesti korpus, 01.02.45 surma teade Sõjakomissariaati. [Eesti Sõna 01.04.43; KRA,9-4-3].

MÄGI, **Bernhard, Kustav** m, s. 14.01.01, eluk. Tallinn, kirjaladuja trükikojas. 08.41 mobiliseeriti Punaarmeesse. [ZEV II köide].

MÄGI, **Bernhard, Oskar** m, s. 15.01.22, eluk. Tallinn, puusepp. 02.07.41 mobiliseeriti Punaarmeesse. [ZEV II köide].

MÄGI, **Bernhard-Aleksander, Madis** m, s. 09.07.17 Harjumaa Kõnnu v., eluk. Kõnnu v. Viinistu k., 6 kl., kalur. 22.07.41 mobiliseeriti Punaarmeesse, Arhangelski obl. Nižnjaja Palenga, 856. ehitus-töökolonn, Eesti korpus, 921. laskurpolk, 21.12.42 teadmata kadunud Alekseikovo k. all. [ERAF kart. 23; ZEV II köide; V.Luki in memoriam].

MÄGI, **Boris, Jossif** in. ka Joosep m, s. 02.10.16 Saaremaa Laimjala v., eluk. Orissaare v., 10 kl., raamatupidaja Riigipanga Kuressaare osakonnas. 01.08.41 mobiliseeriti Punaarmeesse, Tšeljabinski obl. Tšebarkul, 794. ehitus-töökolonn, Eesti korpus, 925. laskurpolk, 30.12.42 teadmata kadunud Velikije Luki all, oli saksa sõjavangis Polotskis ja teistes laagrites. [ERAF kart. 23; ZEV II köide; ERA,R-1606-1-187,lk174; V.Luki in memoriam].

MÄGI, **Boris, Peeter** m, s. 27.07.13 Tallinn, eluk. Tallinn, Madara 8-9, 8 kl., äriteenija, Tallinna Tööstuskaubastu. 27.07.41 mobiliseeriti Punaarmeesse, Sverdlovski obl. Krasnouralsk, 789. ehitus-töökolonn, Eesti korpus, 1. laskurpolk. [ERAF kart. 23].

MÄGI, **Boris, Toomas** m, s. 05.03.16 Saaremaa Mustjala v., eluk. Tallinn, Taime 5-5, 6 kl., tööline, Tallinna Karusnahatööstus. 28.07.41 mobiliseeriti Punaarmeesse, Arhangelski obl. Kotlas, 117. töökolonn, metsatööl, Vabariiklik Sõjakomissariaat, Eesti korpus, 1. laskurpolk, jefreitor, 19.03.45 langes Läti Kuramaa, maetud Tuški. [A.K. kaust 1-41; ERAF kart. 23].

MÄGI, **Edgar, August** m, s. 09.17 Tartumaa Ranna v., eluk. Narva, ka Kohtla-Järve, 6 kl., rätsep, artell "Uus Elu". 07.41 mobiliseeriti Punaarmeesse, Arhangelski obl., 585. ehituspataljon, lihttööline, Eesti korpus, 7. laskurdiviis. [ERAF kart. 23; A.K. kaust 4-8].

MÄGI, **Edgar, Johannes** m, s. 04.09.22 Jõgevamaa, eluk. sama. 1941 Punaarmee, Eesti korpus, 925. laskurpolk, võttis osa Kuramaa lahingutest, 23.03.45 sai rinda haavata. [A.K. kaust 14; ERAF kart. 6-2].

MÄGI, **Eduard** m, s. 15.05.19, eluk. Tallinn, Aafrika 41-27, ajateenija. 06.41 saadeti sunniviisil Venemaale, 23.11.41 vabanes Salaspilsi sõjavangide laagrist, saabus Walka. [ERA,R-1606-1-187,lk63].

MÄGI, **Eduard, Feodor** m, s. 08.01.19, eluk. Saaremaa Kuressaare, ajateenija, tegevväelane. 1941 saadeti sunniviisil Venemaale. [ZEV IV köide].

MÄGI, **Eduard, Martin** m, s. 16.09.09, eluk. Järvamaa, põllutööline. 23.07.41 mobiliseeriti Punaarmeesse. [ZEV II köide].

MÄGI, **Eduard, Mihhail** m Venemaa eestlane, s. 24.10.24 Omski obl, eluk. Omski obl. Kalatšinski raj, 7 kl., treial, tööline, kolh. "Energia". 1942 Eesti korpus, 925. laskurpolk. [ERAF kart. 23].

MÄGI, **Eduard, Peedu** m, s. 06.12.09 Läänemaa Pühalepa v. Vahtrepa k., eluk. sama, 4 kl., põllutööline. 22.07.41 mobiliseeriti Punaarmeesse, Arhangelski obl. Kotlas, 109. töökolonn, tööline, Eesti korpus, 249. laskurdiviis, 1. laskurpolk, rindel, langes Velikije Luki all 19.08.42, ka surn. haigusesse 19.08.42. [Lääne Elu; ERAF kart. 23; O.Mägi; U.Usai IR; KRA,9-4-2; V.Luki in memoriam].

MÄGI, **Eduard, Priidik** m, eluk. Läänemaa Hiiumaa, põllutööline. 03.07.41 mobiliseeriti Punaarmeesse, maetud Sverdlovski obl. Kamõšlovi kalmistu. [Lääne Elu; U.Usai 2R].

MÄGI, **Eduard, Villem** m, s. 01.12.22, eluk. Tartumaa Jõgeva v., lihttööline. 03.07.41 mobiliseeriti Punaarmeesse, Eesti korpus, 925. laskurpolk. [ZEV II köide; A.K. kaust 14].

MÄGI, **Elmar, Johan** in ka Johannes m, s. 08.04.19, eluk. Tallinn, ajateenija, tegevväelane. 1941 saadeti sunniviisil Venemaale, Eesti korpus, sanitaarbataljon, 24.12.44 mobiliseeriti teist korda Punaarmeesse, 24806. sõjaväeosa, 20.03.45 surma teade Sõjakomissariaati. [ZEV IV köide; KRA,9-4-3; KRA,1-3-1,4].

MÄGI, **Elmar, Voldemar** m, s. 27.01.20, eluk. Tallinn. Õpilane "Krullis". 22.08.41 mobiliseeriti Punaarmeesse. [ZEV II köide].

MÄGI, **Elmar-Voldemar, Sandor** m, s. 07.05.18, eluk. Tallinn, Kadaka tee 14-8, ajateenija, tegevväelane, nooremseersant. 06.41 saadeti sunniviisil Venemaale, oli saksa sõjavangis Königsbergis, vab. Valgas 09.11.41. [ZEV IV köide; ERA,R-1606-1-187,lk37].

MÄGI, **Endel, Johannes** m, s. 1924, eluk. Pärnumaa. 1941 mobiliseeriti Punaarmeesse. [A.K. kaust 6-100].

MÄGI, **Endel, Kristjan** m, s. 14.09.19, eluk. Jõgeva, masinist, meiereiõpilane, ajateenija, tegevväelane. 06.41 saadeti sunniviisil Venemaale, oli saksa sõjavangis Königsbergis, jäi Saksamaale. [ZEV IV köide; ERA,R-1606-1-187,lk37].

MÄGI, **Endel-Johannes, Mihkel** m, s. 14.03.19, eluk. Virumaa Rakvere, ajateenija, tegevväelane. 06.41 saadeti sunniviisil Venemaale. [ZEV IV köide].

MÄGI, **Enn, Aleksander** m, s. 06.12.19 Saaremaa Maasi v. Mäe k., eluk. sama, 6 kl., põllutööline. 03.08.41 mobiliseeriti Punaarmeesse, Tšeljabinski obl. Tšebarkul, 794. ehitus-töökolonn, Eesti korpus. [ERAF kart. 23].

MÄGI, **Erich** m, s. 14.11.11, eluk. Jõgeva, Jaama 11, autojuht, eraisik. 06.41 saadeti sunniviisil Venemaale, oli saksa sõjavangis Königsbergis, jäi Saksamaale. [ERA,R-1606-1-187,lk37].

MÄGI, **Erich, Johannes** m, s. 05.08.12, eluk. Tallinn, lukksepp. 27.07.41 mobiliseeriti Punaarmeesse. [ZEV II köide].

MÄGI, **Ernst, Jaan** m, s. 03.02.19, eluk. Valgamaa Laanemetsa v., põllutööline, ajateenija, tegevväelane. 06.41 saadeti sunniviisil Venemaale, oli saksa sõjavangis Königsbergis, vab. Valgas 09.11.41. [ZEV IV köide; ERA,R-1606-1-187,lk37]. Täpsustamine: sünd. ka 15.03.19.

MÄGI, **Ernst-Johannes, Hans** in ka Ants m, s. 31.07.01 Tallinn, eluk. Tallinn, Ugala 5, 4 kl., lukksepp, autojuht ETK-s, Punane Rist. 22.08.41 mobiliseeriti Punaarmeesse, tööpataljon, Eesti korpus, 23. suurtükipolk. [ERAF kart. 23; ZEV II köide]. Täpsustamine: sünd. ka 01.07.1901.

MÄGI, **Evald** m, s. 23.10.21, eluk. Tallinn, ka Türi, puuvillavabrikutööline. 07.41 mobiliseeriti Punaarmeesse. [ZEV II köide; A.K. kaust 4-8].

MÄGI, **Evald** m. Punaarmee, Eesti korpus, 27. laskurpolk, tankitõrjepüssirühm, 20.03.45 langes Kuramaal. [Vend I/89,163].

MÄGI, **Evald, Gustav** m, s. 03.11.12 Harjumaa Kõnnu v., eluk. Virumaa Vohnja v. Uku t., 2 kl., talupoeg, kraavikaevaja, Ranna-Pungerja. 26.07.41 mobiliseeriti Punaarmeesse, Arhangelski obl., tööpataljon, Eesti korpus, 23.12.42 läks üle sakslaste poolele, oli saksa sõjavangis Polotskis ja teistes laagrites. [ERAF kart. 23; ZEV II köide; ERA,1608-2-409; ERA,R-1606-1-187,lk175].

MÄGI, **Evald, Madis** m, s. 08.09.14, eluk. Virumaa Narva, lukksepp. 26.07.41 mobiliseeriti Punaarmeesse. [ZEV II köide].

MÄGI, **Evald, Mihkel** m, s. 06.04.1899, eluk. Tallinn, tehniline ametnik Raadio Ringhäälingus. 08.08.41 mobiliseeriti Punaarmeesse. [ZEV II köide].

MÄGI, **Evald, Nigulas** m, s. 11.01.11 Narva, eluk. Narva, Kreenholmi 9-2, 5 kl., kingsepp, tööline, Narva jõel. 26.07.41 mobiliseeriti Punaarmeesse, Sverdlovski obl. Rež, 787. ehitustöökolonn, Eesti korpus, 27. laskurpolk. [ERAF kart. 23].

MÄGI, **Evald, Peeter** m, s. 19.11.09 Läänemaa Pühalepa v. Ala k., eluk. Tallinn, 4 kl., väikekohapidaja, tekstiilitööline, riidevabrik "Keila". 22.07.41 mobiliseeriti Punaarmeesse, Hiiumaal Tahkuna baasi ehitusel, Arhangelski obl., tööpataljon, Eesti korpus, 249. laskurdiviis, üksikõppepataljon, 30.12.42 langes Velikije Luki all. [Lääne Sõna; A.K.; ERAF kart. 23; V.Luki in memoriam].

MÄGI, **Feliks, Aleksander** m, s. 12.03.22 Narva, eluk. Narva, Linavabriku 11-32, 4 kl., transporditööline Linnavalitsuses. 1941 Leningradi rindel, Eesti korpus, 249. laskurdiviis. [ERAF kart. 23].

MÄGI, **Feliks, Rudolf** in ka Elfriede m, s. 15.11.22 Narva, eluk. Tallinn, Bekkeri 33-1, 6 kl., klaasipuhuja, "Tarbeklaas". 02.07.41 mobiliseeriti Punaarmeesse, Tšeljabinski obl. Tšebarkul, 794. ehitus-töökolonn, Eesti korpus, 300. laskurpolk. [ERAF kart. 23; ZEV II köide]. Täpsustamine: sünd. ka 15.11.1920.

MÄGI, Friedrich-Aleksander, August m, s. 03.03.12 Tallinn, eluk. Tallinn, Raudtee 3-1, keskh., kristallilihvija, kristallitööstus "Helk". 27.07.41 mobiliseeriti Punaarmeesse, Arhangelski obl. Slobodskoi, 111. töökolonn, Eesti korpus, 917. laskurpolk. [ERAF kart. 23].

MÄGI, Frits m, s. 1911, eluk. Tallinn, keemiline puhastaja. 27.07.41 mobiliseeriti Punaarmeesse. [ZEV II köide].

MÄGI, Georg, Paul m, s. 10.10.26, eluk. Harjumaa Rapla v. 1941 Punaarmee, nooremseersant, 921. laskurpolk. [ERAF kart. 6-2].

MÄGI, Georg, Stephan m, s. 02.02.1896 Saaremaa Muhumaa, eluk. Tallinn-Nõmme, Veo 48-1, 4 kl., vedurijuhi abi. 23.08.41 mobiliseeriti Punaarmeesse, Leningradi ehituspataljon, Eesti korpus, 1. laskurpolk. [ERAF kart. 23].

MÄGI, Gustav, Ivan m, s. 1908, eluk. Tallinn, Juurdeveo 5-5, ettekandja. 06.02.45 mobiliseeriti ENSV majandusse, elektrijaam. [KRA,1-3-1,4,2].

MÄGI, Harri, Jüri m, s. 1926 Valgamaa. 1941 Punaarmee, Eesti korpus, võttis osa Valgevene, Berliini ja Spandau lahingutest, jefreitor. [ERAF kart. 6-2].

MÄGI, Harri-Hedmar, Karl m, s. 02.12.20, eluk. Tartumaa, põllutööline. 02.07.41 mobiliseeriti Punaarmeesse. [ZEV II köide; A.K. kaust 4-8].

MÄGI, Harry, Oskar m, s. 19.09.20, eluk. Tallinn, transporttööline ETK-s. 02.07.41 mobiliseeriti Punaarmeesse. [ZEV II köide].

MÄGI, Heindrich, Jaan m, ,s. 12.02.1897 Tartumaa Võtikvere v., eluk. Leningrad, Fontanka 31-23, 7 kl., lukksepp, mehaanik, kinostuudio "Lenfilm". 1942 Eesti korpus, 1. laskurpolk. [ERAF kart. 23].

MÄGI, Heindrich, Juhan m, eluk. Läänemaa. 1941 Punaarmee, Eesti korpus, 267. san.pataljon, 22.11.44 surn. haavadesse. [KRA,9-4-2].

MÄGI, Heinrich, Aleksander m, s. 26.04.20 Läänemaa Hiiumaa Kõrgessaare v. Rootsi k., eluk. Hiiumaa Kõrgessaare v., meremees. 03.07.41 mobiliseeriti Punaarmeesse, tööpataljon, surn. [ZEV II köide; O.Mägi].

MÄGI, Hendrik, Jüri en. ka Heinrich, ka Hindrek m, s. 26.03.12 Saaremaa Torgu v., eluk. Tallinn, Leineri 19-4, 6 kl., majahoidja, meremees, transporditööline Lihakombinaadis. 27.07.41 mobiliseeriti Punaarmeesse, Sverdlovski obl. Rež, 788. ehitus-töökolonn, tööline, Eesti korpus, 354. laskurpolk, surn. 09.08.42, maetud Sverdlovski obl. Kamõšlovi kalmistu. [Lääne Sõna; U.Usai IR,2R; ERAF kart. 23; ZEV II köide].

MÄGI, Hermann, Peeter m, s. 12.06.18 Läänemaa Pühalepa v. Ala k., eluk. sama, 6 kl., ehitustööline, Punaarmee baaside ehitusel Hiiumaal, ajateenija. 22.07.41 mobiliseeriti Punaarmeesse, Vologda obl., töökolonnis ehitustööl, Eesti korpus, 249. laskurdiviis, 417. üksiksapööripataljon. [Lääne Sõna; ERAF kart. 23; O.Mägi].

MÄGI, Hilda n. 07.41 mobiliseeriti Punaarmeesse, 25.08.41 pääses hukkuvalt laevalt "Eestirand". [Linna Teataja 27.09.41].

MÄGI, Ilmar, Eduard m, s. 1923, eluk. Saaremaa Leisi v. Selja k. 1941 mobiliseeriti Punaarmeesse, Kuressaare Sõjakomissariaat, Eesti korpus, 20.03.45 langes Läti Kuramaa, maetud Tuški. [A.K. kaust 1-40].

MÄGI, Ivan m, s. 1914, eluk. Pärnu. 1941 mobiliseeriti Punaarmeesse, Eesti korpus. [A.K. kaust 12].

MÄGI, Jaan, Jaan m, s. 10.09.10, eluk. Tartumaa, põllutööline. 23.07.41 mobiliseeriti Punaarmeesse. [ZEV II köide].

MÄGI, Jaan, Jaan m, s. 14.01.19, eluk. Viljandimaa, ajateenija, tegevväelane. 1941 saadeti sunniviisil Venemaale. [ZEV IV köide].

MÄGI, Jaan, Juhan m Venemaa eestlane, s. 17.02.1896 Valga, eluk. Penza, algh., tuletõrjes. 1942 Eesti korpus. [ERAF kart. 23].

MÄGI, Jaan-Heinrich, Jaan m, s. 29.08.12, eluk. Tallinn, tisler raadiotööstuses. 27.07.41 mobiliseeriti Punaarmeesse. [ZEV II köide].

MÄGI, Jevgeni, Ivan m Venemaa eestlane, s. 03.07.24 Primorski krai, eluk. sama, 5 kl., kalur. 1942 Eesti korpus, 1. laskurpolk. [ERAF kart. 23].

MÄGI, Johan, German m, s. 16.01.17 Rakvere, eluk. Kiviõli, Vähe 1, 6 kl., kaevur, pottsepp, tehas "Eesti Kiviõli". 07.41 mobiliseeriti Punaarmeesse, Arhangelski obl., ehituskolonn, Eesti korpus, 925. laskurpolk. [ERAF kart. 23].

MÄGI, Johan, Jüri m, s. 08.11.07, eluk. Saaremaa, kalur. 02.08.41 mobiliseeriti Punaarmeesse. [ZEV II köide].

MÄGI, Johan, Leena en ka Juhan m, s. 25.02.19, eluk. Viljandimaa Raudna v., ehitustööline, ajateenija, tegevväelane. 06.41 saadeti sunniviisil Venemaale, oli saksa sõjavangis Königsbergis, vab. Valgas 09.11.41. [ZEV IV köide; ERA,R-1606-1-187,lk37].

MÄGI, Johannes, Aleksander m, s. 07.03.12 Saaremaa Valjala v., eluk. sama, 6 kl., põllutööline, puusepp. 01.08.41 mobiliseeriti Punaarmeesse, Tšeljabinski obl. Tšebarkul, 794. ehitus-töökolonn, Eesti korpus. [ERAF kart. 23; ZEV II köide].

MÄGI, Johannes, Aleksander m, s. 10.12.19, eluk. Virumaa Lüganuse v., põllutööline, ajateenija, tegevväelane, kapral. 06.41 saadeti sunniviisil Venemaale, oli saksa sõjavangis Königsbergis, jäi Saksamaale. [ZEV IV köide; ERA,R-1606-1-187,lk37]. Täpsustamine: sünd. ka 29.11.19.

MÄGI, Johannes, Anton m, s. 22.10.09, eluk. Saaremaa, meremees. 03.08.41 mobiliseeriti Punaarmeesse, 25.08.41 pääses hukkuvalt laevalt "Eestirand". [Linna Teataja 13.09.41; ZEV II köide].

MÄGI, Johannes, Hermann m, s. 16.01.17, eluk. Virumaa, kaevandustööline. 27.07.41 mobiliseeriti Punaarmeesse. [ZEV II köide].

MÄGI, Johannes, Joosep m, s. 28.11.14 Eesti, eluk. Virumaa Kohtla v. Kukruse as., 5 kl., kaevanduses lukksepp. 26.07.41 mobiliseeriti Punaarmeesse, Leningradi obl., tööpataljon, Eesti korpus, 917. laskurpolk. [ERAF kart. 23].

MÄGI, Johannes, Karl m, s. 22.04.22, eluk. Viljandimaa, põllutööline. 03.07.41 mobiliseeriti Punaarmeesse. [ZEV II köide].

MÄGI, Johannes, Madis en ka Juhan m, s. 19.11.14 Tallinn, eluk. Tallinn, Aafrika 41-27, 4 kl., põllutööline, lihunik, Lihaeksport. 28.07.41 mobiliseeriti Punaarmeesse, Arhangelski obl., 6. tööpataljon, lihttööline, Eesti korpus, 925. laskurpolk, miinipildur, 22.12.42 langes Velikije Luki all. [ERAF kart. 23; ZEV II köide; V.L.in memoriam]. Täpsustamine: sünd. ka 19.09.1914.

MÄGI, Johannes, Maksim m, s. 30.01.1896 Saaremaa Muhu v., eluk. Tallinn, kõrgh., arst-terapeut, riiklik sanitaarinspektor, Tervishoiu Komissariaat. 17.01.42 mobiliseeriti Punaarmeesse, Tšeljabinski obl. Nagaibakovo raj., teravilja sovh., arst, Eesti korpus, 7. laskurdiviis, sanitaarpataljon. [ERAF kart. 23; A.K. kaust 8].

MÄGI, Johannes, Mihail m, s. 22.12.21, eluk. Saaremaa, põllutööline. 02.08.41 mobiliseeriti Punaarmeesse. [ZEV II köide].

MÄGI, Johannes, Priit in ka Riidu m, s. 12.12.10 Saaremaa Pihtla v., eluk. Pihtla v. Hõbeniku k., 6 kl., põlluharija. 02.08.41 mobiliseeriti Punaarmeesse, Tšeljabinski obl. Tšebarkul, 794. ehitus-töökolonn, traktorist, Eesti korpus, oli saksa sõjavangis Polotskis ja teistes laagrites. [ERAF kart. 23; ZEV II köide; ERA,R-1606-1-187,lk175].

MÄGI, Julius, Jaan m, s. 22.11.19, eluk. Viljandimaa, ajateenija, tegevväelane. 07.41 saadeti sunniviisil Venemaale. [ZEV IV köide].

MÄGI, Julius, Jüri en ka Juljus m, s. 03.11.07 Tartumaa Jõgeva, eluk. Türi, Viljandi 24, 6 kl., elektrik. 22.07.41 mobiliseeriti Punaarmeesse, Arhangelski obl. Kotlas, 109. töökolonn, elektrik, Eesti korpus, 917. laskurpolk, võttis osa Velikije Luki, Neveli ja Kuramaa lahingutest. [ERAF kart. 23; ZEV II köide; ERAF kart. 6-2].

MÄGI, Kalju, Johannes m, s. 04.12.21, eluk. Tartumaa, põllutööline. 04.07.41 mobiliseeriti Punaarmeesse. [ZEV II köide].

MÄGI, Karl, Jakob in ka Jaakop m, s. 30.06.10 Tallinn, eluk. Tallinn, Laulupeo 8-1, lõpetamata kõrgh., meister, Tselluloosi ja paberivabrik. 27.07.41 mobiliseeriti Punaarmeesse, Sverdlovski obl. Rež, 788. ehitus-töökolonn, tööline, Eesti korpus, 354. laskurpolk. [ERAF kart. 23].

MÄGI, Karl, Johan m Venemaa eestlane, s. 1900, eluk. Stalingradi obl. 1942 Eesti korpus. [A.K. kaust 6]. [RU].

MÄGI, Karl, Kaarel in ka Karl m, s. 16.03.09, eluk. Tallinn, Liivalaia 25-22, 3 kl., ehitustööline, mölder leivatehases. 27.07.41 mobiliseeriti Punaarmeesse, Sverdlovski obl. Krasnouralsk, 789. ehitus-töökolonn, ehitustööline, Eesti korpus, 1. laskurpolk. [ERAF kart. 23; ZEV II köide]. Täpsustamine: sünd. ka 06.03.1909.

MÄGI, Konrad, Fridrik m Venemaa eestlane, s. 05.08.10 Pihkva, eluk. Leningradi obl. Pihkva, 6 kl., kindlustusinspektor. 01.07.41 mobiliseeriti Punaarmeesse Venemaal, Eesti korpus, saninstruktor, oli saksa sõjavangis Polotskis ja teistes laagrites. [ERAF kart. 23; ERA,R-1606-1-187,lk175].

MÄGI, Konstantin, Andrei m, s. 04.10.19 Saaremaa Pöide v., eluk. Saaremaa Kuressaare, 9 kl., lukksepp, autojuht, treial, Piirivalve Lennuväe töökoda. 01.08.41 mobiliseeriti Punaarmeesse, Tšeljabinski obl. Tšebarkul, 794. ehitus-töökolonn, lukksepp, Eesti korpus. [ERAF kart. 23; ZEV II köide].

MÄGI, Konstantin, August m, s. 01.12.11 Tartumaa Lohusuu v., eluk. Lohusuu v. Ülejõe k., 6 kl., väikekohapidaja. 07.41 mobiliseeriti Punaarmeesse, Molotovi obl., autotranspordi tööline, Eesti korpus, 925. laskurpolk, 10.01.43 langes Velikije Luki all. [ERAF kart. 23; V.Luki in memoriam].

MÄGI, Leo, Jaan m, s. 06.02.22, eluk. Tallinn, maalritööline. 03.07.41 mobiliseeriti Punaarmeesse. [ZEV II köide].

MÄGI, Leonhard, Jakob m, s. 14.03.11 Tallinn, Õuna 9-12, eluk. sama, 4 kl., tisler, meister, Punalaevastikus remonttöödel. 27.07.41 mobiliseeriti Punaarmeesse, Molotovi obl., töökolonn, tisler, Eesti korpus, 1. laskurpolk. [ERAF kart. 23].

MÄGI, Leonhard, Juhan m, s. 31.12.19, eluk. Virumaa Narva-Jõesuu 132, lihttööline, kapral, ajateenija, tegevväelane. 06.41 saadeti sunniviisil Venemaale, oli saksa sõjavangis Königsbergis, vab. Valgas 09.11.41. [ZEV IV köide; ERA,R-1606-1-187,lk37].

MÄGI, Linda n, eluk. Tallinn. 1941 Punaarmee, Eesti korpus, 921. laskurpolk. [A.K. kaust 7].

MÄGI, Ludmilla, Juhan n, s. 11.09.23 Narva, eluk. sama. 1941 mobiliseeriti Punaarmeesse, Eesti korpus, 917. laskurpolk. [A.K. kaust 5-10; ERAF kart. 6-2].

MÄGI, Martin, Martin m, s. 06.01.19, eluk. Virumaa Sõmeru v., põllutööline, ajateenija, tegevväelane, nooremseersant. 06.41 saadeti sunniviisil Venemaale, oli saksa sõjavangis Königsbergis, jäi Saksamaale. [ZEV IV köide; ERA,R-1606-1-187,lk37].

MÄGI, Meinhard, Jaan m, s. 26.02.13 Orlovi obl, eluk. Tallinn, 3 kl., autojuht, inspektor, Kohaliku Tööstuse Kaadriinspektsioon. 28.06.41 Tallinna 4. hävituspataljon, 26.07.41 Partisani staabi liige, rindelt evakueeriti Alma-Atasse, Eesti korpus, 27. laskurpolk, side. [ERAF kart. 23].

MÄGI, Mihail, Ivan m, s. 1919, eluk. Harjumaa. 1941 Punaarmee, Eesti korpus, luurerood. [ERAF kart. 6-2].

MÄGI, Mihkel, Kaarel in ka Karl m, s. 14.07.07 Viljandimaa Imavere v., eluk. Tallinn, 5 kl., ehitustööline, transporttööline, ETK. 27.07.41 mobiliseeriti Punaarmeesse, Sverdlovski obl. Krasnouralsk, 789. ehitus-töökolonn, Eesti korpus, 1. laskurpolk. [ERAF kart. 23; ZEV II köide; A.K. kaust 6-84].

MÄGI, Mihkel-Voldemar, Mihkel m, s. 14.06.08, eluk. Tallinn. 27.07.41 mobiliseeriti Punaarmeesse. [ZEV II köide].

MÄGI, Nestor, Toomas m, s. 13.06.18 Saaremaa Mustjala v., eluk. Tallinn, Koidu 92-3, 6 kl., nahaparkal, tööline Lutheri vabrikus, ajateenija. 28.07.41 mobiliseeriti Punaarmeesse, viidi kell 20.30 rongiga Ülemistelt Venemaale, Arhangelski obl. Kotlas, 113. töökolonn, Eesti korpus, kursant. [Eesti Sõna 01.04.43; ERAF kart. 23].

MÄGI, Nikolai, Mihhail m Venemaa eestlane, s. 27.11.12 Moskva obl. Klin, eluk. sama, 4 kl., traktorist, lukksepp, relvameister. 1942 Eesti korpus. [ERAF kart. 23].

MÄGI, Orest, Juhan m, s. 08.10.06, eluk. Tallinn, ehitustööline. 23.08.41 mobiliseeriti Punaarmeesse. [ZEV II köide].

MÄGI, Oskar m, s. 1910 Tartumaa Torma v., eluk. Torma v., ka Tallinn. 1941 mobiliseeriti Punaarmeesse, Arhangelski obl., 858. ehituspataljon, 12.12.41 leiti tee äärest surnuna, külmus surnuks. [U.Usai 2R; A.K. kaust 4-8].

MÄGI, Oskar m, s. 21.12.19, eluk. Saaremaa Kaarma v., põllutööline, kutsealune. 06.41 saadeti sunniviisil Venemaale, oli saksa sõjavangis Königsbergis, vab. Valgas 09.11.41. [ERA,R-1606-1-187,lk37].

MÄGI, Oskar m. Punaarmee, Eesti korpus, 27. laskurpolk, 2. pataljon, sanitaarinstruktor, langes sõjas. [Vend I/97, II/12].

MÄGI, Oskar, Aleksander m, s. 11.06.15 Saaremaa Kuressaare, eluk. Tallinn, Loode 13-7, mööblitisler artellis "Tugev Mööbel". 28.07.41 mobiliseeriti Punaarmeesse, Sverdlovski obl. Rež, 788. ehitus-töökolonn, Eesti korpus, 07.01.43 surn. haavadesse Velikije Luki all. [U.Usai 2R; ERAF kart. 23; V.Luki in memoriam].

MÄGI, Oskar, August m Venemaa eestlane, s. 03.05 Liivimaa, eluk. Krasnojarski krai Rõbinski raj. Lebedevka k., kolhoosnik, kolh. "Krasnõi Sadovod". 1942 Eesti korpus, 300. laskurpolk. [ERAF kart. 23]. [ru].

MÄGI, Oskar, Johannes in. ka Juhan m, s. 05.10.17 Harjumaa Tõdva v., eluk. Tallinn, 6 kl., talupoeg, plekksepp, Mereväe Sõjaväekaubastu. 27.07.41 mobiliseeriti Punaarmeesse, Udmurdi ANSV Kambarka, 791. ehitus-töökolonn, Eesti korpus, 925. laskurpolk, 22.12.42 teadmata kadunud Alekseikovo k. all. [ERAF kart. 23; V.Luki in memoriam].

MÄGI, Oskar, Mart m, s. 30.09.09 Harjumaa Peningi v., eluk. Tallinn, Katusepapi 10-14, 8 kl., elektrik, majandus-transport-osakonna juhataja, Tselluloosi vabrik. 27.07.41 mobiliseeriti Punaarmeesse, Sverdlovski obl. Krasnouralsk, 790. ehitus-töökolonn, brigadir, puusepp, Eesti korpus, 27. laskurpolk. [ERAF kart. 23; ZEV II köide]. Täpsustamine: sünd. ka 30.09.1910.

MÄGI, Oskar, Viia m, s. 21.12.19, eluk. Saaremaa Leisi v., põllutööline, ajateenija, tegevväelane. 06.41 saadeti sunniviisil Venemaale, surn. 12.41 või 01.42 haigusesse. [ZEV IV köide; ERA,1608-2-409,lk157].

MÄGI, Ossia, Konstantin m, s. 22.06.11, eluk. Saaremaa, põllutööline. 03.08.41 mobiliseeriti Punaarmeesse. [ZEV II köide].

MÄGI, Osvald, Ivan m, s. 23.06.22, eluk. Saaremaa, põllutööline. 03.08.41 mobiliseeriti Punaarmeesse, surn. 1942. [U.Usai IR; ZEV II köide].

MÄGI, Osvald, Kaarel in ka Karl m, s. 16.03.22 Tartumaa, eluk. Tartu, Võru 118, 10 kl., keskkooliõpilane. 04.07.41 mobiliseeriti Punaarmeesse, Sverdlovski obl. Kirovgrad, 861. ehitus-töökolonn, Eesti korpus, 354. laskurpolk. [ERAF kart. 23; ZEV II köide].

MÄGI, Osvald, Mart m, s. 29.08.06 Tartu, eluk. Tallinn, puulaotööline. 22.08.41 mobiliseeriti Punaarmeesse, arr.03.11.41, Hanko, trib. 06.11.41, §58-11, 58-11 lg., surmaotsus, otsus täide viidud 06.11.41, nõukogudevastane agitatsioon. [ZEV II köide; R1 3360-E].

MÄGI, Paul m, eluk. Tartumaa Avinurme v. 02.07.41 mobiliseeriti Punaarmeesse. [Vend I/43].

MÄGI, Paul, Johannes m, s. 15.12.21 Kohtla-Järve Ulvi k., eluk. Jõgeva. 03.07.41 mobiliseeriti Punaarmeesse, Sverdlovski obl. UAZ, tööpataljon, Eesti korpus, 921. laskurpolk, jefreitor, võttis osa lahingutest Velikije Lukist kuni Kuramaani, sai kahel korral haavata. [A.K. tööpat.; ERAF kart. 6-2].

MÄGI, Paul, Juhannes en ka Paul, in ka Johannes m, s. 10.12.12 Läänemaa Pühalepa v. Ala k., eluk. Tallinn, 6 kl., meister, Balti Manufaktuur. 27.07.41 mobiliseeriti Punaarmeesse, Tšeljabinski obl. Zlatoust, 793. ehitus-töökolonn, lukksepp, Eesti korpus, 354. laskurpolk. [ERAF kart. 23; ZEV II köide; A.K. tööpat. kart.; O.Mägi].

MÄGI, Paul, Moorits m, s. 10.11.08, eluk. Tallinn, Heina 14-5, 6 kl., puusepp, Trust nr,1. 27.07.41 mobiliseeriti Punaarmeesse, Sverdlovski obl Krasnouralsk, 790. ehitus-töökolonn, puusepp, Eesti korpus, 1. laskurpolk, 36. san.pataljon, seersant, sai haavata, 04.01.43 surn. haavadesse. [ERAF kart. 23; ZEV II köide; KRA,9-4-2].

MÄGI, Pavel, Eduard m Venemaa eestlane, s. 04.06.24 Peterburi kub, eluk. Arhangelski obl, 4 kl., treial, Karjala-Soome, kolh. "Krasnoje Zaretšje". 1942 Eesti korpus, 1. laskurpolk, 249. laskurdiviis, 917. laskurpolk, võttis osa Narva, Saaremaa ja Kuramaa lahingutest. [ERAF kart. 23; ERAF kart. 6-2]. [ru].

MÄGI, Peeter, Hindrek m, s. 07.12.07, eluk. Saaremaa, kalur. 02.08.41 mobiliseeriti Punaarmeesse. [ZEV II köide].

MÄGI, Peeter, Peeter m Venemaa eestlane, s. 02.21 Altai krai Eesti k., eluk. Krasnodari krai Mostovski raj, 10 kl., raamatupidaja abi, kolh. "Noor Aednik". 1942 Eesti korpus. [ERAF kart. 23].

MÄGI, Rein, Aleksander m, s. 08.04.07, eluk. Harjumaa Loksa, sulfaatvabrikutööline. 22.07.41 mobiliseeriti Punaarmeesse, põgenes tööpataljonist, saadi kätte ja saadeti Kotlase vangilaagrisse. [ZEV II köide; A.K. kaust 13; R3; cb].

MÄGI, Reinhold, Aleksander en. ka Rein m, s. 05.11.22 Haapsalu, eluk. Tallinn, Kanarbiku 8-2, 11 kl., õpilane, ametnik, Tallinna Linna Elamutevalitsuse inventeerimise büroos. 02.07.41 mobiliseeriti Punaarmeesse, Saraatovi obl., kolh. Pugatšovis, Eesti korpus, 354. laskurpolk. [ERAF kart. 23; ZEV II köide].

MÄGI, Reinhold, Kristjan m, s. 08.08.17 Läti, eluk. Tallinn, 8 kl., autojuht, lukksepp, raudteetehas. 07.41 mobiliseeriti Punaarmeesse, Sverdlovski obl. Krasnouralsk, 789. ehitus-töökolonn, Eesti korpus, 917. laskurpolk 1941-1945. [ERAF kart. 23; ERAF kart. 6-2].

MÄGI, Richard m, s. 15.05.19 Läänemaa Pühalepa v., eluk. sama. 1941 Punaarmee. [O.Mägi].

MÄGI, Richard, Aleksander m, s. 17.08.13 Tallinn, eluk. Tallinn, Nurme 6-13, 11 kl., konduktor, Tallinna konduktorite brigaad. 07.41 mobiliseeriti Punaarmeesse, Sverdlovski obl. Krutihha, tööüksus, laadija, Eesti korpus. [ERAF kart. 23; A.K. kaust 6-31,94]. Täpsustamine: sünd. ka 1914.

MÄGI, Richard, August m, s. 03.10.17 Jõgevamaa Raja k., eluk. Tallinn, lihttööline. 27.07.41 mobiliseeriti Punaarmeesse, Eesti korpus, 7. laskurdiviis, 23. suurtükiväepolk, nooremseersant, võttis osa Velikije Luki, Neveli, Novosokolniki ja Eestimaa lahingutest. [ZEV II köide; ERAF kart. 6-2].

MÄGI, Richard, Jüri m, s. 15.05.08 Virumaa Narva, eluk. Tallinn, Nunne 9, keskh., tööline, sanitar, Tallinna Nakkushaigla. 27.07.41 mobiliseeriti Punaarmeesse, Tšeljabinski obl. Zlatoust, 793. ehitus-töökolonn, tööline, Eesti korpus, 925. laskurpolk, 30.01.45 surma teade Sõjakomissariaati. [ERAF kart. 23; ZEV II köide; KRA,9-4-3].

MÄGI, Richard-Voldemar, Eduard m, s. 26.02.16 Virumaa Vaivara v., eluk. Tallinn, Luha 14-4, kl., mööbelsepp, tööline, "Standard Raadio". 26.07.41 mobiliseeriti Punaarmeesse, Arhangelski obl. Krasnoborski raj., 111. töökolonn, Ipiši metsapunkt, Eesti korpus. [ERAF kart. 23; ZEV II köide].

MÄGI, Robert, Aleksander ka Mäe m, s. 19.04.21, eluk. Tallinn, orkestrant, ajateenija, tegevväelane. 1941 saadeti sunniviisil Venemaale, kunstiansamblid. [Ojakäär2; ZEV IV köide].

MÄGI, Rudolf m, s. 03.08.12 Läänemaa Pühalepa v. Veoma k., eluk. sama, tööline. 03.07.41 mobiliseeriti Punaarmeesse. [Lääne Sõna; O.Mägi].

MÄGI, Rudolf, August m, eluk. Virumaa Kohtla-Järve Viru-Kabala. 1941 mobiliseeriti Punaarmeesse, Rakvere Sõjakomissariaat, Eesti korpus, 08.04.45 langes Läti Kuramaa, maetud Leibas. [A.K. kaust 1-41].

MÄGI, Rudolf, August m, s. 16.06.20 Tartumaa Vaimastvere v., eluk. Narva, Aguli 12-1, 6 kl., põllutööline, tekstiilitööline, Kreenholmi Manufaktuur. 07.41 mobiliseeriti Punaarmeesse, Tšeljabinski obl. UAZ, 861. ehitus-töökolonn, Eesti korpus, 354. laskurpolk. [ERAF kart. 23; ZEV II köide]. Täpsustamine: sünd. ka 16.04.1920.

MÄGI, Rudolf, Hans m, s. 24.07.05, eluk. Võru, kapten. 27.06.41 saadeti sunniviisil Venemaale, oli saksa sõjavangis Königsbergis. [ZEV IV köide; ERA,R-1606-1-187,lk37].

MÄGI, Rudolf, Jüri m, s. 19.12.02 Harjumaa Järvakandi v., eluk. Tallinn, Magasini 13-6, 5 kl., autojuht, Autobaasi direktor. 22.08.41 mobiliseeriti Punaarmeesse, rindel, Leningrad, Eesti korpus, 1. laskurpolk, sapöör. [ERAF kart. 23; ZEV II köide].

MÄGI, Rudolf, Madis m, s. 03.08.02, eluk. Tallinn, vabrikutööline. 22.08.41 mobiliseeriti Punaarmeesse. [ZEV II köide].

MÄGI, Rudolf, Madis m, s. 25.12.10 Harjumaa Kõnnu v., eluk. Tallinn, 6 kl., puusepp, lukksepp, tellisetehas. 27.07.41 mobiliseeriti Punaarmeesse, Sverdlovski obl. Rež, 788. ehitus-töökolonn, puusepp, Eesti korpus, 354. laskurpolk, kuulipildur. [ERAF kart. 23; ERAF kart. 6-2].

MÄGI, Rudolf, Peeter m, s. 08.11.12, eluk. Tallinn, ehitustööline. 24.07.41 mobiliseeriti Punaarmeesse. [ZEV II köide].

MÄGI, Sergei, Anton m, s. 25.04.22, eluk. Saaremaa, topograafiatööline. 02.08.41 mobiliseeriti Punaarmeesse. [ZEV II köide].

MÄGI, Sergei, Otto m, s. 04.09.22 Saaremaa Valjala v., eluk. Saaremaa Kuressaare, Pärna 41, 6 kl., ehituskonstruktor, arveametnik natsionaliseerimisbüroos. 01.08.41 mobiliseeriti Punaarmeesse, Tšeljabinski obl. UAZ, 819. ehitus-töökolonn, lihttööline, Eesti korpus, 354. laskurpolk. [ERAF kart. 23].

MÄGI, Valentin, Ivan in ka Juhan m Venemaa eestlane, s. 17.12.04 Peterburi kub, eluk. Leningradi obl. Luuga, Bolšaja Zaretškaja, Virumaa, 4 kl., sepp, Linna Kommunaalmajandus. 1941 Punaarmee, 1942 Eesti korpus, 27. laskurpolk, 20.09.44 langes sõjas. [ERAF kart. 23; KRA,9-4-2].

MÄGI, Valter, Jaan m, s. 14.02.08 Tartu, eluk. Tallinn, Heina 18-9, keskh., raamatukogujuhataja, treener, Spodikomitee inspektor. 27.07.41 mobiliseeriti Punaarmeesse, Tšeljabinski obl. Zlatoust, 793. ehitus-töökolonn, Eesti korpus, 354. laskurpolk. [ERAF kart. 23].

MÄGI, Vassili m, eluk. Saaremaa. 1941 mobiliseeriti Punaarmeesse, Tšeljabinski obl. Tšebarkul, surn. 1942 tüüfusesse, kustutatud nimekirjast. [ERA,1608-2-409,lk180].

MÄGI, Vassili m, eluk. Triigi as. 1941 mobiliseeriti Punaarmeesse, surn. 01.42 verisesse kõhutõppe. [ERA,1608-2-409,lk157].

MÄGI, Vassili m. 07.41 mobiliseeriti Punaarmeesse, 25.08.41 pääses hukkuvalt laevalt "Eestirand". [Linna Teataja 21.09.41].

MÄGI, Vassili, Aleksander m, s. 14.07.15 Saaremaa Põide v., eluk. sama, 6 kl., põllutööline, autolukksepp, Saikla veski. 03.08.41 mobiliseeriti Punaarmeesse, Tšeljabinski obl. Tšebarkul, 794. ehitus-töökolonn, vabriku ehitustööline, Eesti korpus, 249. laskurdiviis, 22.12.42 langes Burtsevo k. all. [ERAF kart. 23; ZEV II köide; V.Luki in memoriam]. Täpsustamine: sünd. ka 14.01.1915.

MÄGI, Vassili, Feodor m, s. 01.02.14, eluk. Saaremaa, lihttööline. 03.08.41 mobiliseeriti Punaarmeesse. [ZEV II köide].

MÄGI, Vassili, Mihhail m, s. 17.03.15 Saaremaa Kuressaare v. Randvere k., eluk. sama, 6 kl., puusepp, meister, telliste varuja. 02.08.41 mobiliseeriti Punaarmeesse, Tšeljabinski obl. Tšebarkul, 794. ehitus-töökolonn, puusepp, Eesti korpus, saninspektor, oli saksa sõjavangis Polotskis ja teistes laagrites. [ERAF kart. 23; ERA,R-1606-1-187,lk174].

MÄGI, Veera, Georg n venelane, s. 02.22 Narva, eluk. Narva, Väike-Aguli 12-2, 7 kl., vabrikutööline, Narva Kalevivabrik. 1941 Tšeljabinski obl. Kurasani raj. Sarino k., Eesti korpus, 354. laskurpolk, sanitar. [ERAF kart. 23].

MÄGI, Vidrik, Aleksander m, s. 03.06.11 Läänemaa Kõrgessaare v. Rootsi k, eluk. Tallinn, Koidu 56-4, 6 kl., tekstiilitööline, Vojentorgi keemilises riidepuhastuses. 27.07.41 mobiliseeriti Punaarmeesse, Tšeljabinski obl. Zlatoust, 793. ehitus-töökolonn, Eesti korpus, oli saksa sõjavangis Polotskis ja teistes laagrites, politseipataljon. [Lääne Sõna; ERAF kart. 23; ERA,R-1606-1-187,lk175; O.Mägi].

MÄGI, Viktor, Kaarel m, s. 05.01.08 Saaremaa Valjala v., eluk. Tallinn, 4 kl., pressitööline, Telliskivivabrik. 27.07.41 mobiliseeriti Punaarmeesse, Sverdlovski obl. Krasnouralsk, 790. ehitus-töökolonn, mullatööline, Eesti korpus, 779. suurtükipolk, 31.12.42 surn. haigusesse Velikije Luki all. [ERAF kart. 23; V.Luki in memoriam].

MÄGI, Virmo, Konstantin m, s. 1913, eluk. Tallinn, Liivalaia 30-14. 08.01.45 mobiliseeriti Punaarmeesse, Narva, 24806 sõjaväeosa. [KRA,1-3-1].

MÄGI, Vladimir, Aleksander m, s. 25.07.11 Pärnu, eluk. Narva, 6 kl., tekstiilitööline, Tekstiili Manufaktuur. 07.41 mobiliseeriti Punaarmeesse, Sverdlovski obl. Irbit, kolh. "Dekabrist", Eesti korpus, 249. laskurdiviis. [ERAF kart. 23].

MÄGI, Vladimir, Feodor m, s. 24.02.12 Saaremaa Pärsama v., eluk. Leisi v. Laugu k., 4 kl., puutööline, põllutöö Rahvakomissariaadi ettevõttes. 22.07.41 mobiliseeriti Punaarmeesse, Arhangelski obl., 859. ehitus-töökolonn, mullatöödel, Eesti korpus, 354. laskurpolk. [ERAF kart. 23; ZEV II köide].

MÄGI, Vladimir, Georg m, s. 10.10.14 Saaremaa, eluk. sama, 4 kl., põllutöö onu talus. 01.08.41 mobiliseeriti Punaarmeesse, Tšeljabinski obl. Tšebarkul, 794. ehitus-töökolonn, tööline, Eesti korpus, 27. laskurpolk, 20.09.44 langes sõjas. [ERAF kart. 23; KRA,9-4-2].

MÄGI, Vladimir, Jakob m Venemaa eestlane, s. 1926, eluk. Omski obl. 1942 Eesti korpus. [A.K. kaust 6]. [RU].

MÄGI, Voldemar, Aleksander m, s. 11.10.12, eluk. Virumaa Narva, kaupmees. 26.07.41 mobiliseeriti Punaarmeesse. [ZEV II köide].

MÄGI, Voldemar, Andres m, s. 1916, eluk. Saaremaa. 1941 mobiliseeriti Punaarmeesse. [A.K. kaust 6-22,26].

MÄGI, Voldemar, Bernhard m, s. 14.04.22 Tartumaa Lohusuu v., eluk. Virumaa, 4 kl., põllutööline, tööline, Põlevkivitööstus. 04.07.41 mobiliseeriti Punaarmeesse, Sverdlovski obl. UAZ, 862. ehitus-töökolonn, tööline, Eesti korpus, kuulipildur. [ERAF kart. 23].

MÄGI, Voldemar, Feodor in ka Teodor m, s. 14.12.21 Saaremaa Pärsama v., eluk. Pärsama v. Lepiku k., 5 kl., talupoeg, traktorist. 01.08.41 mobiliseeriti Punaarmeesse, Kuressaare Sõjakomissariaat, Tšljabinski obl. Tšebarkul, 794. ehitus-töökolonn, Eesti korpus, 925. laskurpolk, 29.12.42 teadmata kadunud Velikije Luki all, 19.03.45 langes Läti Kuramaa, maetud Dzirnieki. [A.K. kaust 1-40; ERAF kart. 23; ZEV II köide; V.Luki in memoriam].

MÄGI, Voldemar, Juhan m, s. 1916, eluk. Saaremaa Valjala v. 28.10.44 mobiliseeriti Punaarmeesse, tagavarapataljon, 8. korpus. [KRA,1-3-1].

MÄGI, Voldemar, Julius m, s. 10.04.11, eluk. Tallinn, meremees. 27.07.41 mobiliseeriti Punaarmeesse. [ZEV II köide].

MÄGI, Voldemar, Mihkel m, s. 17.06.11 Tartumaa Tähtvere-Ropka v., eluk. Kaarepere v., 11 kl., äriteenija. 22.07.41 mobiliseeriti Punaarmeesse, Arhangelski obl., ehituspataljon, teedeehitusel, Eesti korpus. [ERAF kart. 23].

MÄGI, Voldemar, Priit m, s. 18.03.12 Läänemaa Pühalepa v., eluk. sama, 4 kl., traktorist, kalamees, armatuurtööline. 07.41 mobiliseeriti Punaarmeesse, Vologda obl. Vologda, 234. ehitus-töökolonn, traktorist, Eesti korpus, 7. laskurdiviis, 27. laskurpolk, 14.01.43 langes Velikije Luki all. [ERAF kart. 23; O.Mägi; V.Luki in memoriam].

MÄGI, Voldemar, Samuel m Venemaa eestlane, s. 07.12 Peterburi kub. Gdov, eluk. Leningradi obl, 8 kl., tehnik-normeerija, Lespromhos. 1941 Gorki obl., Eesti korpus, 300. laskurpolk. [ERAF kart. 23].

MÄGI, Voldemar, Sophie m, s. 29.01.18 Saaremaa, eluk. Tallinn, Juurdeveo 4-13, 6 kl., autojuht, ajateenija. 27.07.41 mobiliseeriti Punaarmeesse, Arhangelski obl. Kotlas, 109. töökolonn, tööline, Eesti korpus, 1. laskurpolk. [ERAF kart. 23].

MÄGI, Volmre m, eluk. Tallinn. 1941 Punaarmee, Eesti korpus, 925. laskurpolk. [A.K. kaust 14].

MÄGI, Ülo, Mihkel m, s. 23.03.19, eluk. Pärnumaa Orajõe v., põllutööline, ajateenija, tegevväelane. 06.41 saadeti sunniviisil Venemaale, oli saksa sõjavangis Königsbergis, vab. Valgas 09.11.41. [ZEV IV köide; ERA,R-1606-1-187,lk37.

MÄGILA, Vassili, Juhan in ka Johan m, s. 21.06.21 Saaremaa Mustjala v., eluk. Kärla v. Sauvere k. Tammi t., 6 kl., põllutööline. 03.08.41 mobiliseeriti Punaarmeesse, Sverdlovski obl. UAZ, 820. ehitus-töökolonn, puusepp, Eesti korpus, 7. laskurdiviis. [ERAF kart. 23; ZEV II köide].

MÄGIMAA, Evald, August m, s. 09.08.09 Läänemaa Asuküla v., eluk. Tallinn, Kolde 43-3, 6 kl., lukksepp raudteedepoos. 22.08.41 mobiliseeriti Punaarmeesse, Leningradi obl., kindlustustöödel, Eesti korpus, 249. laskurdiviis, 22.12.42 teadmata kadunud Burtsevo k. all. [ERAF kart. 23; ZEV II köide; V.Luki in memoriam].

MÄGIMAA, Hugo, August in ka Gustav m, s. 29.08.10 Läänemaa Asuküla v., eluk. Ridala v. Võnnu k., 4 kl., ehitustööline, põllutööline. 22.07.41 mobiliseeriti Punaarmeesse, Arhangelski obl. Kotlas, 4. tööpataljon, tööline, Eesti korpus, 30.07.42 surn. pärast tööpatti Jegorjevskis. [Lääne Sõna; ERAF kart. 23; A.K. tööpat.; V.Luki in memoriam].

MÄGIMAA, Hugo, Juhan m, s. 06.10.21, eluk. Pärnu, põllutööline. 03.07.41 mobiliseeriti Pärnus, Orenburgi obl. Orsk, tööpataljon, surn. 1941, kaotas elutuju ja kustus kaigastest nari peal. [U.Usai 2R; ZEV II köide; A.K. tööpat.].

MÄGIMETS, Paul, Aleksander m, s. 03.05.16, eluk. Võru, Uus Linnajagu, lihttööline, lukksepp, ajateenija, tegevväelane. 28.06.41 saadeti sunniviisil Venemaale, oli saksa sõjavangis Königsbergis, vab. Valgas 09.11.41. [ZEV IV köide; ERA,R-1606-1-187,lk37].

MÄGIOJA, Ilja, Aleksei m, s. 28.07.18, eluk. Petserimaa, põllutööline, ajateenija, tegevväelane. 23.06.41 saadeti sunniviisil Venemaale. [ZEV IV köide].

MÄGIOJA, Olaf, Valter m, s. 1925, eluk. Tartumaa. 1941 mobiliseeriti Punaarmeesse. [A.K. kaust 6-71].

MÄGIORG, Gustas, Gustav m, s. 19.05.16, eluk. Tallinn, sadamatööline. 20.08.41 mobiliseeriti Punaarmeesse. [ZEV II köide].

MÄGIS, Hermann m. 07.41 mobiliseeriti Punaarmeesse, 25.08.41 pääses hukkuvalt laevalt "Eestirand". [Linna Teataja 18.09.41].

MÄGISOO, Johannes, Aleksander m, s. 30.12.12 Haapsalu, eluk. Läänemaa Haapsalu metskond Valgevälja, 1 kl., metsavaht. 22.07.41 mobiliseeriti Punaarmeesse, Arhangelski obl. Mezen, 859. ehitus-töökolonn, tisler, Eesti korpus, 27. laskurpolk. [Lääne Sõna; ERAF kart. 23].

MÄGISTE, Nikolai, Ivan m, s. 15.11.13 Petserimaa, eluk. Petserimaa Meremäe v., 4 kl., traktorist, Valga MTJ. 26.06.41 mobiliseeriti Punaarmeesse, Arhangelski obl., tehas "Argunovsk", autode remont, Eesti korpus, 925. laskurpolk, 22.12.42 teadmata kadunud Alekseikovo k. all, oli saksa sõjavangis Polotskis ja teistes laagrites. [ERAF kart. 23; ERA,R-1606-1-187,lk175; V.Luki in memoriam].

MÄGISTO, Feliks, Kustas m, s. 10.02.19, eluk. Läänemaa Martna v., karjaravitseja, ajateenija, tegevväelane. 06.41 saadeti sunniviisil Venemaale, oli saksa sõjavangis Königsbergis, jäi Saksamaale. [ZEV IV köide; ERA,R-1606-1-187,lk37].

MÄGISTU, Toomas, Trofim m, s. 1920, eluk. Virumaa Rakvere, äriteenija. 06.07.41 mobiliseeriti Punaarmeesse. [ZEV II köide].

MÄGIVEER, Ants, Jaan ka Mägiver m, s. 17.11.14 Harjumaa Tõdva v., eluk. Tallinn, Kolde pst. 54, 9 kl., raudteelane, lukksepp, Kalinini nim. raudteetehas. 04.08.41 mobiliseeriti Punaarmeesse, Vabariiklik Sõjakomissariaat, Tšeljabinski obl. UAZ, ehitustöödel, Eesti korpus, 917. laskurpolk, 23.03.45 langes Läti Kuramaa, maetud Kursiši. [A.K. kaust 1-40; ERAF kart. 23].

MÄGIVEER, Johannes, Jaan m, s. 30.06.05, eluk. Harjumaa, talupidaja. 20.08.41 mobiliseeriti Eestis. Augusti lõpul viidi mootorpurjeka "Õrnega" Hankosse. 02.12.41 paigutati aurikule "Jossif Stalin". Miinitõkke otsa jooksnud laevalt päästsid kohalikud kalurid. [Eesti Sõna 10.12.41; ZEV II köide].

MÄGIVER, Anto, Jakob m, eluk. Tallinn. 1941 Punaarmee, Eesti korpus, leitnant, 22.03.42 langes sõjas. [KRA,9-4-2].

MÄGRAKEN, Ants, Hermann m, s. 25.11.22 Tartumaa Elva, eluk. Tartu, Kalevi 29a, 9 kl., raamatuköitja trükikojas. 03.07.41 mobiliseeriti Punaarmeesse, Sverdlovski obl. Kirovgrad, 860. ehitus-töökolonn, UAZ, Eesti korpus, leitnant, 925. laskurpolk, võttis osa Eesti lahingutest, 19.10.44 sai Saaremaal haavata. [ERAF kart. 23; ZEV II köide; Uraalidest 246; ERAF kart. 6-2].

MÄGRAKEN, E. m. 1941 mobiliseeriti Punaarmeesse. [Larin 193].

MÄHAR, Elmar, Jakob m, s. 1918, eluk. Võrumaa. 1941 mobiliseeriti Punaarmeesse. [A.K. kaust 6-79].

MÄHAR, Jaan, Friedrich m Venemaa eestlane, s. 10.10.15 Kalinini obl, eluk. Leningrad, 7 kl., lihttööline, rauatöödel. 1941 Leningradi obl., mullatöödel, Eesti korpus, 917. laskurpolk. [ERAF kart. 23].

MÄHE, Eduard, Joonas m, s. 16.12.07 Läänemaa Emmaste v. Nurste k., eluk. Vanamõisa k., 4 kl., kingsepp. 22.07.41 mobiliseeriti Punaarmeesse, Vologda obl. Vologda, 234. ehitustöökolonn, kingsepp, Eesti korpus, 23. suurtükipolk. [Lääne Sõna; ERAF kart. 23; O.Mägi].

MÄHGDEEV, Ivrail m, s. 1904, eluk. Nõmme, Kannikese 3-2. 25.01.45 mobiliseeriti Punaarmeesse, MPVO. [KRA,1-3-1].

MÄHKÜLA, Jaan, Jüri m, s. 22.03.22 Viljandimaa Taevere v., eluk. Kabala v. Kurla k., 6 kl., meieri abi, koorejaama juhataja. 07.41 mobiliseeriti Punaarmeesse, Sverdlovski obl. Kamensk-Uralski, töölaager, tööline, Eesti korpus. [ERAF kart. 23; ZEV II köide]. Täpsustamine: sünd. ka 28.03.1922.

MÄHKÜLL, Johannes, Jakop m, s. 27.12.04, eluk. Tallinn, meister Lutheri vabrikus. 21.08.41 mobiliseeriti Punaarmeesse. [ZEV II köide].

MÄHLE, Georg, Evald m, s. 25.09.12, eluk. Tallinn, vanemjoonestaja. 27.07.41 mobiliseeriti Punaarmeesse. [ZEV II köide].

MÄHLE, Vladimir, Evald m, s. 16.03.14, eluk. Tallinn, osakonnajuhataja tekstiilivabrikus. 27.07.41 mobiliseeriti Punaarmeesse. [ZEV II köide].

MÄKK, Albert, Leena m, s. 1911, eluk. Läänemaa Martna v., põllutööline. 22.07.41 mobiliseeriti Punaarmeesse. [Lääne Sõna; ZEV II köide].

MÄKK, Eduard, Johannes m, s. 24.12.14 Läänemaa Käina v., eluk. Käina v. Jausa k. Silla t., 6 kl., põllutööline. 07.41 mobiliseeriti Punaarmeesse, Arhangelski obl. Kotlas, 109. töökolonn, tisler, Eesti korpus, 917. laskurpolk. [ERAF kart. 23].

MÄKK, Elmar, Johannes m, s. 24.12.14 Läänemaa Emmaste v. Jausa k., eluk. Hiiumaa Emmaste v., põllutööline. 23.07.41 mobiliseeriti Punaarmeesse, 249. laskurdiviis, 917. laskurpolk. [Lääne Sõna; ZEV II köide; O.Mägi].

MÄKK, Johannes, Toomas m, s. 05.02.03, eluk. Tallinn, kingsepp. 22.08.41 mobiliseeriti Punaarmeesse. [ZEV II köide].

MÄKK, Leopold, Villem m, s. 24.04.10, eluk. Läänemaa Hiiumaa, põllutööline. 22.07.41 mobiliseeriti Punaarmeesse. [Lääne Sõna; ZEV II köide].

MÄKK, Mihkel, Mihkel m, s. 15.02.14 Läänemaa Käina v. Luguse k., eluk. Tallinn, autojuht. 27.07.41 mobiliseeriti Punaarmeesse. [ZEV II köide; O.Mägi].

MÄKK, Robert, Toomas m, s. 17.08.06, eluk. Tallinn, tisler. 22.08.41 mobiliseeriti Punaarmeesse. [ZEV II köide].

MÄLEO, Nikolai, Eduard m, s. 31.10.07, eluk. Tallinn, tollivalvur. 27.07.41 mobiliseeriti Punaarmeesse. [ZEV II köide].

MÄLETJÄRV, Leo m. 07.41 mobiliseeriti Punaarmeesse, 25.08.41 pääses hukkuvalt laevalt "Eestirand". [Linna Teataja 30.09.41].

MÄLIVERE, Juhan, Juhan m, s. 16.08.10 Harjumaa Kohila v., eluk. Tallinn, Kunderi 17-9, keskh., ekspediitor, Eesti tarvitajate keskühisus. 27.07.41 mobiliseeriti Punaarmeesse, Molotovi obl. Zakamsk, 792. ehitus-töökolonn, Eesti korpus, 23. suurtükipolk. [ERAF kart. 23].

MÄLK, Albert, Karl m, s. 1922. 1941 Venemaa. Oli 1943 Eesti laskurkorpuse laatsaretis ravil. [A.K. kaust 6-32].

MÄLK, Aleksander, Gustav m, s. 12.05.09, eluk. Tallinn. Õlletehasetööline. 27.07.41 mobiliseeriti Punaarmeesse. [ZEV II köide].

MÄLK, Aleksei, Jakob m, s. 01.12.08 Saaremaa Kuressaare v. Nasva k., eluk. sama, 4 kl., meremees, kütja, müüja, Kalakooperatiiv. 02.08.41 mobiliseeriti Punaarmeesse, Sverdlovski obl. UAZ, 918. ehitus-töökolonn, rätsep, brigadir, Eesti korpus, 354. laskurpolk. [ERAF kart. 23].

MÄLK, Feodor en ka Theodor m, eluk. Pärnu. 1941 suvel mobiliseeriti Pärnus, Arhangelski obl. Korjažma, tööpataljon, saatus teadmata. [A.K. tööpat.].

MÄLK, Heinrich m. 1941 mobiliseeriti Punaarmeesse, Tšeljabinski obl. Tšebarkul, tööpataljon, Eesti korpus, elas 1989 Viljandis. [A.K. tööpat. kart., tööpat. täiendused].

MÄLK, Jaan, Ado m, s. 06.07.08, eluk. Saaremaa, ehitustööline, väikemaapidaja. 02.08.41 mobiliseeriti Punaarmeesse. [ZEV II köide].

MÄLK, Johannes, Osvald m, s. 19.09.07, eluk. Tallinn, vangivalvur. 27.07.41 mobiliseeriti Punaarmeesse. [ZEV II köide].

MÄLK, Magnus, Peeter m, s. 07.12 Otepää, eluk. Tallinn, 11 kl., direktor, tehas "Kommunaar". 07.41 mobiliseeriti Punaarmeesse, Kirgiisi NSV, kolhoosnik, Eesti korpus. [ERAF kart. 23].

MÄLK, Oleg, Friedrich m Venemaa eestlane, s. 13.11.23 Novosibirsk, eluk. Novosibirsk Kamenski parem kallas, 9 kl., lukksepp, Altai krai, geoloog. 14.09.42 mobiliseeriti Punaarmeesse, Eesti korpus. [ERAF kart. 23].

MÄLK, Robert-Hermann, Karl m, s. 20.03.22, eluk. Saaremaa, puutööline, põllutööline. 02.07.41 mobiliseeriti Punaarmeesse. Oli 1943 Eesti laskurkorpuse laatsaretis ravil. [Eesti Sõna 04.43; ZEV II köide; A.K. kaust 6-40].

MÄLK, Salme n, eluk. Läänemaa Kullamaa v. Mõraste k. 07.41 mobiliseeriti Punaarmeesse Haapsalus, arr., mõisteti surma, 07.41 lasti maha taganevate venelaste poolt. [A.K. tööpat.; Ellen II/57].

MÄLK, Teodor, Gustav m, s. 29.05.11 Habarovski krai Amuuri obl, eluk. Pärnu, Karja 32, keskh., ehitustehnik, SARK Maanteede Valitsus. 28.07.41 mobiliseeriti Punaarmeesse, Arhangelski obl. Korjažma, 110. töökolonn, Eesti korpus. [ERAF kart. 23].

MÄLK, Theodor, Jaak m, s. 22.04.01, eluk. Harjumaa, talupidaja. 20.08.41 mobiliseeriti Punaarmeesse. [ZEV II köide].

MÄLL, Aleksander, Jakob m Venemaa eestlane, s. 1922, eluk. Rostovi obl. 1942 Eesti korpus. [A.K. kaust 6]. [RU].

MÄLL, Alfred, Hans m, s. 1907, 11 kl., kehakultuuri- ja spordiõpetaja. 1941 mobiliseeriti Punaarmeesse, Sverdlovski obl. Kedrovka, 789. ehituskolonn. [ERA,R-1-2-40,lk7].

MÄLL, Anton, Ivan m Venemaa eestlane, s. 10.05.23 Komi ANSV, eluk. Komi ANSV Jašalta raj, 8 kl., arveametnik, Esto-Hatšinki k. 1941 mobiliseeriti Venemaal, Eesti korpus. [ERAF kart. 23]. [ru].

MÄLL, Arseni, Jaan m, s. 06.03.22 Viljandimaa Põltsamaa, eluk. Viljandimaa Pajusi v., 4 kl., põllutööline, kingsepp, tööline. 03.07.41 mobiliseeriti Punaarmeesse, Tšeljabinski obl. UAZ, 862. ehitus-töökolonn, lihttööline, Eesti korpus, 27. laskurpolk, 11.01.43 teadmata kadunud Velikije Luki all. [ERAF kart. 23; ZEV II köide; V.Luki in memoriam]. Täpsustamine: sünd. ka 06.03.1921.

MÄLL, August, August m, s. 08.05.07 Tartu, eluk. Tartumaa Alatskivi v., 6 kl., sepp, MTJ. 1941 astus Tartu hävituspataljoni, Tšeljabinski obl., sepp, Eesti korpus, 917. laskurpolk, 28.12.42 langes Velikije Luki all. [ERAF kart. 23; V.Luki in memoriam].

MÄLL, Endel, Ernst m, s. 19.02.22 Järvamaa Võhmuta v., eluk. Järvamaa Tapa, Ambla 10, 10 kl., lukksepp, õpilane, Paide tööstuskeskkool. 03.07.41 mobiliseeriti Punaarmeesse, Tšeljabinski obl. UAZ, 671. ehitus-töökolonn, Eesti korpus. [ERAF kart. 23].

MÄLL, Evald, Ernst m, s. 12.08.19, eluk. Järvamaa Tapa, Ambla mnt. 10, põllutööline, ajateenija, tegevväelane. 06.41 saadeti sunniviisil Venemaale, oli saksa sõjavangis Königsbergis, vab. Valgas 09.11.41. [ZEV IV köide; ERA,R-1606-1-187,lk37].

MÄLL, Juhan, August m, s. 1912, eluk. Virumaa. 1941 mobiliseeriti Punaarmeesse, 03.01.43 langes Velikije Luki all. [V.Luki in memoriam].

MÄLL, Juhan, Hans m, s. 08.03.12 Virumaa Vao v., eluk. Tallinn, 6 kl., meremees, organisaator ENSV a/ü Keskliidus. 07.41 mobiliseeriti Punaarmeesse, Novosibirski obl., leivatööstuse juhataja, Eesti korpus, 354. laskurpolk, 03.01.43 langes Smoljanino k. all. [ERAF kart. 23; KRA,9-4-2; V.Luki in memoriam].

MÄLL, Leo, Hans in ka Ants m, s. 22.12.17 Viljandimaa Põltsamaa v., eluk. Tallinn, Valdeku 60, 10 kl., treial-lukksepp, üleajateenija sõjaväes, tegevväelane. 1941 saadeti sunniviisil Venemaale, 180. diviis, rindel, Sverdlovski obl. Sverdlovsk, 964. ehitus-töökolonn, Eesti korpus, sanitaarpataljon,. [ERAF kart. 23; ZEV IV köide; A.K. kaust 8].

MÄLL, Peeter, August m Venemaa eestlane, s. 1904, eluk. Leningradi obl. 1942 Eesti korpus. [A.K. kaust 6]. [RU].

MÄLLA, Nikolai, Eduard ka Mällo m, s. 1907, eluk. Tallinn. 1941 mobiliseeriti Punaarmeesse. [A.K. kaust 6-6].

MÄLLO, Aleksander, August m Venemaa eestlane, s. 19.02.19 Peterburi kub, eluk. Leningradi obl. Dno linn, 8 kl., raudteetehnik, lukksepp, vedurimajanduse meister. 1942 Eesti korpus. [ERAF kart. 23].

MÄLLO, Aleksander, Feodor m Venemaa eestlane, s. 1913, eluk. Arhangelski obl. 1942 Eesti korpus. [A.K. kaust 6]. [RU].

MÄLLO, Elmar, Gustav m, s. 19.08.14, eluk. Virumaa Narva, pagar. 26.07.41 mobiliseeriti Punaarmeesse, arr. 21.05.45 Punaarmees, trib. 09.07.45 §58-10, 8+3a, vab. 21.05.53. Süüdistati propagandas. [R2; ZEV II köide].

MÄLLO, Endel, Daniel m, s. 1925 Võrumaa Räpina. 1941 Punaarmee, Eesti korpus, seersant, võttis osa Kuramaa lahingutest. [ERAF kart. 6-2].

MÄLLO, Evald, Gustav in ka Kustav m, s. 03.06.08 Narva, eluk. sama, juuksur. 26.07.41 mobiliseeriti Punaarmeesse Narvas, Sverdlovski obl. Rež, 788. tööpataljon, Eesti korpuses polnud kuna jäi tööpataljonis invaliidiks, pärast Rež-is tehases nr. 576, suri 21.06.83 Tallinnas. [ZEV II köide; A.K. tööpat. kart., tööpat. täiendused].

MÄLLO, Johannes, August m, s. 03.03.17 Tartu, eluk. Tallinn, Imanta 63-8, 6 kl., lukksepp, Asfaldi Trust, tööline "Krullis". 27.07.41 mobiliseeriti Punaarmeesse, Sverdlovski obl. Krasnouralsk, 790. ehitus-töökolonn, lihttööline, Eesti korpus, sapöör, võttis osa Velikije Luki ja Eestimaa lahingutest. [ERAF kart. 23; ZEV II köide; ERAF kart. 6-2].

MÄLLO, Karl, Julius m, s. 05.08.19, eluk. Tartu, Puiestee 50, lukksepp, sepp, ajateenija, tegevväelane. 06.41 saadeti sunniviisil Venemaale, oli saksa sõjavangis Königsbergis, jäi Saksamaale. [ZEV IV köide; ERA,R-1606-1-187,lk37].

MÄLLO, Nikolai, Eduard m, s. 1907, eluk. Järvamaa. 1941 mobiliseeriti Punaarmeesse, Arhangelski obl. Ust-Pinega, 857. tööpataljon. [U.Usai 2R; A.K. kaust 6-28].

MÄLLO, Oleg, August m Venemaa eestlane, s. 13.02.21 Peterburi kub, eluk. Leningradi obl, 10 kl., vedurijuht Punaarmees. 1942 Eesti korpus. [ERAF kart. 23].

MÄLLO, Oskar, August m Venemaa eestlane, s. 10.08.07 Peterburi kub, eluk. Leningradi obl. Luuga, 3 kl., metsatööline, Raipotrebsojuz. 1941 Vologda obl. Tšerepovets, 459. töökolonn, kaitsetöödel, Eesti korpus, 300. laskurpolk. [ERAF kart. 23].

MÄLLO, Osvald, Samuel m, s. 27.08.10 Petserimaa, eluk. Tallinn, Tatari 21a-16, kõrgh., algkooliõpetaja, Harjumaa, Iru algkool. 22.07.41 mobiliseeriti Punaarmeesse, Arhangelski obl. Verhnjaja Toima, 856. ehitus-töökolonn, Eesti korpus. [ERAF kart. 23].

MÄLLO, Paul, August m, s. 17.04.11 Tartumaa Sootaga v., eluk. sama, 6 kl., lukksepp Kiviõlis, üleajateenija. 08.41 mobiliseeriti Punaarmeesse, Arhangelski obl. Haritonovo, 112. töökolonn, Eesti korpus, 921. laskurpolk, kuulipildur, 02.12.42 teadmata kadunud, oli saksa sõjavangis Polotskis ja teistes laagrites. [ERAF kart. 23; ZEV II köide; ERA,R-1606-1-187,lk175; KRA,9-4-2]. Täpsustamine: sünd. ka 04.04.1911.

MÄLLO, Pavel, August m, s. 1917 Tartumaa. 1941 mobiliseeriti Punaarmeesse, 21.12.42 teadmata kadunud Alekseikovo k. all. [V.Luki in memoriam].

MÄLLO, Valdur, Karl m, s. 29.01.13 Tartu, eluk. Tallinn, Käo 22-2, 6 kl., sadulsepp, maaler, Raudtee Sõjalise Kaitse Tallinna osakond. 27.07.41 mobiliseeriti Punaarmeesse, Arhangelski obl., arr. 25.04.43 Punaarmees, trib. 28.05.04 §19-58-1b 10+3a, Sverdlovski obl., vab. 05.03.53. 111. ehitus-töökolonn, ehitustööline, Eesti korpus, 1. laskurpolk. [R3; ERAF kart. 23].

MÄLLO-SILVONEN, Valter, Jaan m, s. 17.02.22, eluk. Tallinn, gümnaasiumiõpilane. 09.08.41 mobiliseeriti Punaarmeesse. [ZEV II köide].

MÄLLU, Alfred, Gustav m. 07.41 mobiliseeriti Punaarmeesse, oli vangina Luugas sakslaste pool. [Linna Teataja 30.11.41].

MÄLTEN, Aksel, Gustav m, s. 1918, eluk. Võrumaa. 1941 mobiliseeriti Punaarmeesse. [A.K. kaust 6-99].

MÄLTON, Albert, Aleksander m, s. 29.03.18 Võrumaa Räpina v., eluk. Tallinn, 9 kl., õpilane, Meditsiiniline Keskkool. 07.41 mobiliseeriti Punaarmeesse, Sverdlovski obl. Krasnouralsk, 789. ehitus-töökolonn, Eesti korpus, sanitar. [ERAF kart. 23; ZEV II köide]. Täpsustamine: sünd. ka 07.03.1918.

MÄLTON, Gotthard-Gregori, Aleksander m, s. 30.04.14 Võrumaa Räpina v., eluk. Tallinn, 9 kl., äriteenija, laotööline, Tallinna Toidukaubastu. 07.41 mobiliseeriti Punaarmeesse, Sverdlovski obl. Krasnouralsk, 798. ehitus-töökolonn, Eesti korpus. [ERAF kart. 23; ZEV II köide]. Täpsustamine: sünd. ka 27.04.1914.

MÄLTON, Juljus, Jakob m, s. 1918, eluk. Tartumaa. 1941 Punaarmee, Eesti korpus, 7. laskurdiviis, 300. laskurpolk. [ERAF kart. 6-2].

MÄLTON, Oskar, Karl m Venemaa eestlane, s. 15.06.22 Krasnojarski krai Rjabino k., eluk. Abani raj, 2 kl., talupoeg, kolh. "Algus". 1942 Eesti korpus, oli ravil Kalinini obl. Toržoki linna lähistel 30.12.42-25.03.43. [ERAF kart. 23; A.K. kaust 8].

MÄLTON, Stanislav, Ludvig m, s. 1924 Tallinn. 1941 Punaarmee, Eesti korpus, 23. suurtükiväepolk, luuraja, jefreitor, võttis osa Novosokolniki, Eesti ja Kuramaa lahingutest. [ERAF kart. 6-2].

MÄMKÜLA, Jaan m, s. 1922, eluk. Tartumaa Jõgeva v. 1941 mobiliseeriti Punaarmeesse, 27. laskurpolk. [A.K. kaust 4-8].

MÄND, Albert-Arnold, Juuli m, s. 27.12.18, eluk. Saaremaa, talupidaja. 03.08.41 mobiliseeriti Punaarmeesse. [ZEV II köide].

MÄND, Aleksander m, eluk. Harjumaa Anija v. 1941 mobiliseeriti Punaarmeesse, 21.12.42 langes rindel. [ERA,1608-2-409, lk181].

MÄND, Aleksander, Karl m Venemaa eestlane, s. 18.10.21, eluk. Molotovi obl. Ozjorski raj, 4 kl., kingsepp, põllutööline. 1942 Eesti korpus, 1. laskurpolk. [ERAF kart. 23].

MÄND, Aleksander, Nikolai m, s. 04.09.15 Harjumaa Jõelähtme v., eluk. Jõelähtme v. Loo k., 4 kl., põllutööline isa talus. 22.07.41 mobiliseeriti Punaarmeesse, Arhangelski obl., tööline, Eesti korpus, 921. laskurpolk, 21.12.42 teadmata kadunud Alekseikovo k. all. [ERAF kart. 23; ZEV II köide; V.Luki in memoriam]. Täpsustamine: sünd. ka 24.09.1915.

MÄND, Aleksei, Feodor m, s. 01.04.14, eluk. Saaremaa, põllutööline. 03.08.41 mobiliseeriti Punaarmeesse. [ZEV II köide].

MÄND, Alfei, Irodion m, s. 26.10.22, eluk. Saaremaa, põllutööline. 03.08.41 mobiliseeriti Punaarmeesse. [ZEV II köide].

MÄND, Alfred-Roman, Elviine m, s. 04.09.15, eluk. Harjumaa, sulfaatvabrikutööline. 03.07.41 mobiliseeriti Punaarmeesse. [ZEV II köide].

MÄND, Arnold, August m, s. 1922, eluk. Virumaa Sõmeru v. 08.01.45 mobiliseeriti Punaarmeesse, Narva, 24806. sõjaväeosa. [KRA,1-3-1].

MÄND, **August** m. 07.41 mobiliseeriti Punaarmeesse, 25.08.41 pääses hukkuvalt laevalt "Eestirand". [Linna Teataja 10.09.41, 13.09.41].

MÄND, **August, Mihkel** m Venemaa eestlane, s. 1923, eluk. Molotovi obl. 1942 Eesti korpus, 26.12.42 langes Velikije Luki all. [V.Luki in memoriam]. [RU].

MÄND, **August, Nikolai** m, s. 12.04.11 Harjumaa Jõelähtme v., eluk. Jõelähtme v. Lagedi Kuremetsa t., 4 kl., põllutööline, pagar, motorist, Tallinna Linna Turbatrust. 27.07.41 mobiliseeriti Punaarmeesse, Molotovi obl. Zakamsk, 792. ehitus-töökolonn, õlitsisternide ehitusel, Eesti korpus, 1. laskurpolk, kursant, 921. laskurpolk. [ERAF kart. 23; ERAF kart. 6-2].

MÄND, **Bernhard, Gustav** m, s. 09.03.07, eluk. Harjumaa, relvatehasetööline. 22.07.41 mobiliseeriti Punaarmeesse, Eesti korpus, 354. laskurpolk, 28.12.42 teadmata kadunud Velikije Luki all. [ZEV II köide; V.Luki in memoriam; KRA,9-4-2].

MÄND, **Edgar, Jüri** m, s. 22.05.16, eluk. Tallinn, rauatreial veevärgitööstuses. 27.07.41 mobiliseeriti Punaarmeesse. [ZEV II köide].

MÄND, **Edgar, Karl** m, s. 04.04.21 Harjumaa Iru v., eluk. Iru v. Lepnurme k, 3 kl., kalur. 03.07.41 mobiliseeriti Punaarmeesse, ehituspataljon, Eesti korpus, 27. laskurpolk, 19.12.42 langes Velikije Luki all. [ERAF kart. 23; V.Luki in memoriam].

MÄND, **Edgar, Priit** m, s. 10.08.21 Läänemaa Emmaste v. Tilga k., eluk. Tallinn, 6 kl., vabrikutööline, "Silikaat". 27.07.41 mobiliseeriti Punaarmeesse, 154. tööpataljon, Eesti korpus, 300. laskurpolk, 13.12.42 langes Velikije Luki all. [Lääne Sõna; ERAF kart. 23; O.Mägi; V.Luki in memoriam].

MÄND, **Eduard, Jaan** m, s. 11.11 Viljandimaa, eluk. Tallinn, keskh., lihttööline, põllutööline, puusepp, Ehitustrust "Dvigatel". 27.07.41 mobiliseeriti Punaarmeesse, Tšeljabinski obl. Zlatoust, 793. ehitus-töökolonn, Eesti korpus, 300. laskurpolk. [ERAF kart. 23].

MÄND, **Eduard, Jaan** m, s. 16.06.14, eluk. Tallinn, autojuht. 27.07.41 mobiliseeriti Punaarmeesse, arr. 03.09.41, trib. 28.10.41, §193-7, surmaotsus, otsus täide viidud. [ZEV II köide; PC].

MÄND, **Ervin, Leopold** m, s. 20.12.20 Harjumaa, eluk. Harjumaa Iru v., 6 kl., kalur. 22.07.41 mobiliseeriti Punaarmeesse, Vologda obl., 232. ehitus-töökolonn, Eesti korpus, 921. laskurpolk, 21.12.42 teadmata kadunud Alekseikovo k. all. [ERAF kart. 23; V.Luki in memoriam].

MÄND, **Evald, Jaan** m, s. 01.02.21, eluk. Pärnumaa Sindi, keskkooliõpilane. 03.07.41 mobiliseeriti Pärnus, Kuibõšev, tööpataljon, Eesti korpus, langes korpuses. [ZEV II köide; A.K. tööpat.].

MÄND, **Ferdinand, Jüri** m, s. 25.10.1896, eluk. Tallinn, major, tegevväelane. 29.06.41 saadeti sunniviisil Venemaale, oli saksa sõjavangis Königsbergis, jäi Saksamaale. [ZEV IV köide; ERA,R-1606-1-187,lk37].

MÄND, **Harald, August** m, s. 25.05.14 Tallinn, eluk. Virumaa Sõmeru v., 6 kl., põllutööline, piirituseklaarija, Uhtna Piiritusetehas. 07.41 mobiliseeriti Punaarmeesse, Arhangelski obl., 857. ehitus-töökolonn, Eesti korpus. [ERAF kart. 23; ZEV II köide]. Täpsustamine: sünd. ka 12.05.1914.

MÄND, **Harand, Jakob** m, s. 02.07.19, eluk. Läänemaa Piirsalu v., maatööline, ajateenija, tegevväelane. 06.41 saadeti sunniviisil Venemaale, oli saksa sõjavangis Königsbergis, vab. Valgas 09.11.41. [ZEV IV köide; ERA,R-1606-1-187,lk37]. Täpsustamine: sünd. ka 02.06.19.

MÄND, **Heinrich, Anton** m, s. 25.08.13 Tartumaa Sootaga v., eluk. Torma v. Kase k., 6 kl., tisler, varumiskontori juhataja, praaker. 23.07.41 mobiliseeriti Punaarmeesse, Arhangelski obl. Pinega, 858. ehitus-töökolonn, Eesti korpus, 925. laskurpolk, saninstruktor, 22.12.42 teadmata kadunud Alekseikovo k. all, oli saksa sõjavangis Polotskis ja teistes laagrites. [ERAF kart. 23; ZEV II köide; ERA,R-1606-1-187,lk175; V.Luki in memoriam]. Täpsustamine: sünd. ka 25.08.1914.

MÄND, **Herman, Aleksander** m, s. 18.04.08 Harjumaa Iru v., eluk. sama, 6 kl., kalur. 16.07.41 mobiliseeriti Punaarmeesse, Vologda obl. Vologda, 232. ehitus-töökolonn, Eesti korpus, 917. laskurpolk. [ERAF kart. 23].

MÄND, **Hugo, Jaan** m, s. 1924, eluk. Nõmme, Liiva 16-2. 1944 mobiliseeriti Eesti Laskurkorpusesse. [KRA,1-3-1].

MÄND, **Hugo, Jüri** m, s. 1921, autolukksepp. 1945 mobiliseeriti Eesti Laskurkorpusesse, Autoremonditehas. [KRA,1-3-2].

MÄND, **Hugo, Mihkel** m, s. 28.05.20 Tartumaa Mustvee, eluk. Mustvee, 10 kl., tööline. 03.07.41 mobiliseeriti Punaarmeesse, arr. 04.09.41, trib. 01.12.41, §58-10 lg.2, 10+3, Sverdlovski obl., nõukogudevastane propaganda. [ZEV II köide; R3 4580-E].

MÄND, **Ilmar, Priit** m, s. 15.01.16, eluk. Tallinn, pressitööline silikaadivabrikus. 27.07.41 mobiliseeriti Tallinnas, viimane teade Kirovist. [Eesti Sõna 04.04.43; ZEV II köide].

MÄND, **Isak, Andrus** m, s. 18.09.03, eluk. Läänemaa, talupidaja. 21.08.41 mobiliseeriti Punaarmeesse. [ZEV II köide].

MÄND, **Jaan, Aleksander** m, s. 23.04.14 Viljandimaa Taevere v., eluk. Tallinn, 6 kl., autojuht, Riiklik Merelaevandus. 27.07.41 mobiliseeriti Punaarmeesse, Tšeljabinski obl. Zlatoust, 743. (793) ehitus-töökolonn, Eesti korpus (1941-1945), autojuht. [A.K. kaust 2-2; ERAF kart. 23; ZEV II köide].

MÄND, **Jaan, Jaan** m, s. 05.04.12, eluk. Läänemaa Taebla v., põllutööline. 22.07.41 mobiliseeriti Punaarmeesse. [Lääne Sõna; ZEV II köide].

MÄND, **Jakov, Jakov** m Venemaa eestlane, s. 02.18 Omski obl, eluk. sama, 4 kl., traktorist-masinist kolhoosis. 26.06.41 mobiliseeriti Punaarmeesse, rindel, hospidalis, sõjaväes Tškalovi linnas, Eesti korpus, 917. laskurpolk. [ERAF kart. 23].

MÄND, **Johannes, Aleksander** m, s. 08.08.15, eluk. Saaremaa Kuressaare, Mere 3, põllutööline. 03.08.41 mobiliseeriti Punaarmeesse. [ZEV II köide; ERA,R-1842-1-52,lk5].

MÄND, **Johannes, Aleksander** m, s. 17.04.07 Virumaa Kadrina, eluk. Tallinn, Tööstuse 3a-2, 6 kl., elektrimontöör, Tuletikuvabrik. 07.41 mobiliseeriti Punaarmeesse, Sverdlovski obl. Krasnouralsk, 789. ehitus-töökolonn, Eesti korpus, sideväelane. [ERAF kart. 23].

MÄND, **Johannes, Jüri** m, s. 12.02.09 Läänemaa Piirsalu v., eluk. Risti v., 2 kl., põllutööline. 22.07.41 mobiliseeriti Punaarmeesse, tööpataljon, Eesti korpus, miinipildur. [Lääne Sõna; ERAF kart. 23].

MÄND, **Johannes, Kaarel** m, s. 06.03.09, eluk. Harjumaa, talupidaja. 22.07.41 mobiliseeriti Punaarmeesse. [ZEV II köide].

MÄND, **Johannes-Theodor, Aleksander** m, s. 27.04.05, eluk. Tallinn, lihttööline. 27.07.41 mobiliseeriti Punaarmeesse. [ZEV II köide].

MÄND, **Juhannes, Adolf** m Venemaa eestlane, s. 27.11.15 Tallinn, eluk. Leningrad, Dekabristide 48-31, 4 kl., tööline, trust "Lenavtogruztrans". 1942 Eesti korpus, 921. laskurpolk, 21.12.42 teadmata kadunud Alekseikovo k. all. [ERAF kart. 23; V.Luki in memoriam].

MÄND, **Juhannes, Aleksander** en ka Juhan m, s. 27.05.15 Saaremaa Pärsama v, eluk. Saaremaa Kuressaare, 5 kl., põllutööline, tisler, ehitusbrigadir. 01.08.41 mobiliseeriti Punaarmeesse, Tšeljabinski obl. Tšebarkul, 794. ehitus-töökolonn, Eesti korpus. [ERAF kart. 23; ZEV II köide]. Täpsustamine: sünd. ka 24.05.1915.

MÄND, **Leonhard, Johanna** m, s. 11.12.21, eluk. Harjumaa, lihttööline. 27.07.41 mobiliseeriti Punaarmeesse. [ZEV II köide].

MÄND, **Madis, Andrus** m, s. 17.11.1898, eluk. Läänemaa, talupidaja. 21.08.41 mobiliseeriti Punaarmeesse. [ZEV II köide].

MÄND, **Mihail, Julius** en ka Mihkel m, s. 09.12.12, eluk. Harjumaa, 6 kl., transporttööline. 27.07.41 mobiliseeriti Punaarmeesse, Sverdlovski obl. Kedrovka, 789. ehituskolonn. [ZEV II köide; ERA,R-1-2-40,lk7].

MÄND, **Mihail, Priidu** m, s. 28.08.02, eluk. Läänemaa, autojuht. 21.08.41 mobiliseeriti Punaarmeesse. [ZEV II köide].

MÄND, **Oskar, Madis** m, s. 03.01.22 Läänemaa Hiiumaa Kõrgessaare v. Heiste k., eluk. Läänemaa Hiiumaa, meremees, kütja laeval. 03.07.41 mobiliseeriti Punaarmeesse. [Lääne Sõna; ZEV II köide; O.Mägi].

MÄND, **Ossia, Mihail** m, s. 20.07.07, eluk. Saaremaa, talupidaja. 03.08.41 mobiliseeriti Punaarmeesse. [ZEV II köide].

MÄND, **Raimond-Eugen, August** m, s. 27.11.20 Tallinn, eluk. sama, keskh., tselluloosivabrikutööline, kantseleiametnik, EKP(b) Keskkomitee. 03.07.41 mobiliseeriti Punaarmeesse, punaväelane Kaasanis, 25. tagavarapolk, Eesti korpus, 300. laskurpolk, staabi kirjutaja. [ERAF kart. 23; ZEV II köide].

MÄND, **Richard, Aleksander** m, s. 30.05.02 Tallinn, eluk. Virumaa Kohtla-Järve, 2 kl., tööline, kaevur, Kohtla-Järve. 1941 hävituspataljon nr.6 Rakveres, Saraatovi obl., kolh. "Potapov", kolhoosnik, Eesti korpus, 925. laskurpolk, 22.12.42 teadmata kadunud Alekseikovo k. all. [ERAF kart. 23; V.Luki in memoriam].

MÄND, **Roland, Karl** in ka Kalle m, s. 20.01.18 Harjumaa Iru v., eluk. Iru v. Lepneeme k., 4 kl., kalur, ajateenija. 22.07.41 mobiliseeriti Punaarmeesse, Vologda obl. Vologda, 232. ehitus-töökolonn, tööline, Eesti korpus. [ERAF kart. 23; ZEV II köide]. Täpsustamine: sünd. ka 05.01.1918.

MÄND, **Rudolf, Aleksander** m, s. 05.01.04 Virumaa Narva, eluk. Virumaa Narva, Uusküla 15-4, 2 kl., tekstiilitööline, värvija, Narva Siidivabrik end. "Vill". 07.41 mobiliseeriti Punaarmeesse, Tškalovi obl. Sara, Mjasoholodilnikstroi nr.26, Eesti korpus, 300. laskurpolk, 01.01.43 langes Sotovo k. all. [ERAF kart. 23; KRA,9-4-2; V.Luki in memoriam].

MÄND, **Theodor, Kustav** in ka Gustav m, s. 26.02.14 Läänemaa Kõrgessaare v, eluk. Kõrgessaare v. Mardihansu k., 6 kl., põllutööline, motorist saekaatril. 22.07.41 mobiliseeriti Punaarmeesse, tööpataljon, puutööline, Eesti korpus. [Lääne Sõna; ERAF kart. 23; ZEV II köide].

MÄND, **Valter, Priit** m, s. 15.09.17 Läänemaa Emmaste v. Tilga k., eluk. Hiiumaa Emmaste v. Tilga k., 6 kl., põllutööline vanemate juures. 22.07.41 mobiliseeriti Punaarmeesse, rindel, Vologda obl., 232. ehitus-töökolonn, Eesti korpus, 373. laskurpolk. [Lääne Sõna; ERAF kart. 23; M259; ZEV II köide; O.Mägi].

MÄND, **Viktor, Johan** m, s. 23.07.21, eluk. Viljandimaa, põllutööline. 03.07.41 mobiliseeriti Punaarmeesse. [ZEV II köide].

MÄND, **Voldemar, Jaan** m, s. 19.03.13, eluk. Tallinn, meremees. 22.08.41 mobiliseeriti Punaarmeesse. [ZEV II köide].

MÄND, **Volli, Aleksander** m, s. 18.06.09 Saaremaa Pärsama v. Luulupe k., eluk. Saaremaa Kuressaare, 4 kl., põllutööline, puusepp, tisler, juhutöödel. 01.08.41 mobiliseeriti Punaarmeesse, Tšeljabinski obl. Tšebarkul, 794. ehitus-töökolonn, Eesti korpus, 925. laskurpolk, 25.12.42 teadmata kadunud Velikije Luki all, oli saksa sõjavangis Polotskis ja teistes laagrites. [ERAF kart. 23; ZEV II köide; ERA,R-1606-1-187,lk175; V.Luki in memoriam]. Täpsustamine: sünd. ka 18.07.09.

MÄNDARU, **Edgar, Anton** ka Mändalu m, s. 26.11.19, eluk. Valga, Petseri 15, lukksepp, kapral, ajateenija, tegevväelane. 27.06.41 saadeti sunniviisil Venemaale, oli saksa sõjavangis Königsbergis, saabus kodumaale Saksamaalt. [ZEV IV köide; ERA,R-1606-1-187,lk37; ERA,4416-1-136].

MÄNDARU, **Voldemar, Karl-August** m, s. 15.10.22, eluk. Järvamaa, talupidaja. 02.07.41 mobiliseeriti Punaarmeesse, surn. 17.06.42. [U.Usai IR; ZEV II köide].

MÄNDIK, **Robert, Karl** m Venemaa eestlane, s. 25.03.21 Omski obl, eluk. Novosibirski obl. Tatarski raj, 5 kl., kokk, kolhoosis. 1942 Eesti korpus. [ERAF kart. 23].

MÄNDLA, **Ants** m. 07.41 mobiliseeriti Punaarmeesse, 25.08.41 pääses hukkuvalt laevalt "Eestirand". [Linna Teataja 18.09.41].

MÄNDLA, **Arnold, Ado** m, eluk. Järvamaa Koigi v. 1941 mobiliseeriti Punaarmeesse, Paide Sõjakomissariaat, Eesti korpus, 921. laskurpolk, 22.03.45 langes Läti Kuramaa, maetud Dzirnieki. [A.K. kaust 1-40; KRA,9-4-2].

MÄNDLA, **Artemi, Aleksei** ka Mihkelson m, s. 10.09.16 Saaremaa Kaarma v., eluk. sama, 6 kl., traktorist, põllutööline isa talus. 03.08.41 mobiliseeriti Punaarmeesse, Sverdlovski obl. UAZ, 820. ehitus-töökolonn, Eesti korpus, 300. laskurpolk. [ERAF kart. 23; ZEV II köide].

MÄNDLA, **Artur, Johannes** m, s. 15.11.10 Läänemaa Oru v., eluk. Tallinn, 9 kl., meremees, poliittöötaja Punalaevastiku remontosakonnas, Tallinna Sõjasadam. 07.41 mobiliseeriti Punaarmeesse, Sverdlovski obl. Rež, 788. ehitus-töökolonn, tööline, Eesti korpus, sanitar. [ERAF kart. 23].

MÄNDLA, **Edur, Jaan** m, s. 24.04.08, eluk. Harjumaa, ehitustööline. 03.07.41 mobiliseeriti Punaarmeesse. [ZEV II köide].

MÄNDLA, **Eino, Marie** m, s. 05.04.23, eluk. Tallinn, lukksepp mehaanikatööstuses. 26.07.41 mobiliseeriti Punaarmeesse. [ZEV II köide].

MÄNDLA, **Erhard, Gustav** ka Tenson m, s. 16.02.18 Tartumaa Meeksi v., eluk. Tartu, Raekoja 49-9, 6 kl., autojuht, ajateenija Otepääl, tegevväelane, 626. polk. 1941 saadeti sunniviisil Venemaale, rindel, 626. polk, Sverdlovski obl. Revda, 629. (936) tööpataljon, Eesti korpus, 23. suurtükiväepolk. [ERAF kart. 23; ZEV IV köide].

MÄNDLA, **Erni, Aleksander** en ka Ermi m, s. 26.05.21 Saaremaa Pärsama v. Koikla k. Tooma t., eluk. sama, 6 kl., põllutööline isa talus. 01.08.41 mobiliseeriti Punaarmeesse, Tšeljabinski obl. Tšebarkul, 794. ehitus-töökolonn, Eesti korpus. [ERAF kart. 23; ZEV II köide].

MÄNDLA, **Ernst-Richard, Gustav** in ka Kusta m, s. 01.08.06 Läti, eluk. Tallinn, Aia 5-2, 4 kl., tisler, tööline, tuletikutööstus. 27.08.41 mobiliseeriti Punaarmeesse, Novosibirsk, nahaparkija, Eesti korpus. [ERAF kart. 23; ZEV II köide].

MÄNDLA, **Erro, Taavet** m, s. 24.12.02, eluk. Järvamaa Türi, rühmavanem, vanemseersant, tegevväelane. 25.06.41 saadeti sunniviisil Venemaale. [ZEV IV köide].

MÄNDLA, **Evald, Johan** m. 1941 mobiliseeriti Punaarmeesse, Eesti korpus, 300. laskurpolk, 26.12.44 surma teade Sõjakomissariaati. [KRA,9-4-3].

MÄNDLA, **Hermann, Jakob** m, s. 28.06.21, eluk. Saaremaa, põllutööline. 03.08.41 mobiliseeriti Punaarmeesse, surn. 21.05.42. [U.Usai IR; ZEV II köide].

MÄNDLA, **Karl, Jaan** m, s. 1921, eluk. Järvamaa. 1941 mobiliseeriti Punaarmeesse. [A.K. kaust 6-99].

MÄNDLA, **Raivo, Jaak** m, s. 01.04.13, eluk. Järvamaa Esna v., talupidaja. 22.07.41 mobiliseeriti Punaarmeesse, Arhangelski obl. Semiretšna, surn. 18.02.42 kõhuhaigusesse. [ZEV II köide; ERA,1608-2-409,lk181].

MÄNDLA, **Rudolf, Johannes** m, s. 08.03.21, eluk. Tallinn, sadulsepp. 03.07.41 mobiliseeriti Punaarmeesse. [ZEV II köide].

MÄNDLO, **Arnold, Eduard** m, s. 30.07.18, eluk. Tartu, kondiiter, ajateenija, tegevväelane. 06.41 saadeti sunniviisil Venemaale. [ZEV IV köide].

MÄNDLO, **Elmar-Eduard, Adolf** ka Mändla m, s. 24.12.20 Tallinn, eluk. Tallinn, Köie 1a-11, 7 kl., tekstiilitööline vabrikus "Juuni Võit". 08.07.41 mobiliseeriti Punaarmeesse, Tšeljabinski obl. Tšeljabinsk, 1045. töökolonn, Eesti korpus, 925. laskurpolk, 22.12.42 teadmata kadunud Alekseikovo k. all, oli saksa sõjavangis Polotskis ja teistes laagrites. [ERAF kart. 23; ERA,R-1606-1-187,lk175; V.Luki in memoriam].

MÄNDLO, **Rudolf, Adolf** m, s. 22.08.16, eluk. Tallinn, töötaja trükikojas. 28.07.41 mobiliseeriti Punaarmeesse. [ZEV II köide].

MÄNDMA, **Erich, Karl** m, s. 12.08.13 Paide, eluk. Tallinn, Veski 8, 6 kl., kingsepp, sadulsepp kodutöölisena, töökojaomanik. 27.07.41 mobiliseeriti Punaarmeesse, Arhangelski obl. Kotlas, 117. töökolonn, Eesti korpus, 249. laskurdiviis, 417. sapööripataljon, võttis osa Velikije Luki, Eesti ja Kuramaa lahingutest. [ERAF kart. 23; ERAF kart. 6-2].

MÄNDMA, **Vello, Jaan** m, s. 02.02.20, eluk. Tallinn, jahuveskis abiline. 02.07.41 mobiliseeriti Punaarmeesse. [ZEV II köide].

MÄNDMAA, **August, Johannes** m, s. 04.07.22 Virumaa, eluk. Tallinn, 6 kl., põllutööline, tööline, Eesti Metsatööstus. 02.07.41 mobiliseeriti Punaarmeesse, Tšeljabinski obl. Tšeljabinsk, 1044 töökolonn, Eesti korpus, 23. suurtükipolk. [ERAF kart. 23; ZEV II köide]. Täpsustamine: sünd. ka 20.07.1922.

MÄNDMAA, **Hugo, Johannes** ka Mändma m, s. 03.10.20, eluk. Läänemaa Taebla v., põllutööline. 03.07.41 mobiliseeriti Punaarmeesse, surn. 03.03.42, maetud Sverdlovski obl. Kamõšlovi kalmistu. [Lääne Sõna; U.Usai IR,2R; ZEV II köide].

MÄNDMAA, **Mihkel, Mihkel** m, s. 23.01.20, eluk. Saaremaa, põllutööline. 03.08.41 mobiliseeriti Punaarmeesse. [ZEV II köide].

MÄNDMETS, **Arved, Gustav** m, s. 27.10.22, eluk. Järvamaa, põllutööline. 02.07.41 mobiliseeriti Punaarmeesse. [ZEV II köide].

MÄNDMETS, **Elmar, Jaan** m, s. 12.09.18, eluk. Virumaa, põllutööline, ajateenija, tegevväelane. 1941 saadeti sunniviisil Venemaale. [ZEV IV köide].

MÄNDMETS, **Endel** m. 07.41 mobiliseeriti Punaarmeesse, 25.08.41 pääses hukkuvalt laevalt "Eestirand". [Linna Teataja 28.09.41].

MÄNDMETS, **Hugo** m. 07.41 mobiliseeriti Punaarmeesse, 25.08.41 pääses hukkuvalt laevalt "Eestirand". [Linna Teataja 12.09.41].

MÄNDMETS, **Ilmar, Kaarel** m, s. 11.02.06, eluk. Tallinn, üleajateenija, veebel. 23.08.41 mobiliseeriti Punaarmeesse. [ZEV II köide].

MÄNDMETS, **Jaan, Jaan** m, s. 06.11.16, eluk. Järvamaa, põllutööline. 23.07.41 mobiliseeriti Punaarmeesse. [ZEV II köide].

MÄNDMETS, **Johannes, Jüri** m, s. 10.02.1898 Saaremaa Kärla v., eluk. sama, algh., ärijuht, arveametnik, Karujärve sõjaväelinnak, ehitusplats nr. 7. 10.08.41 mobiliseeriti Punaarmeesse, Sverdlovski obl. Serov, puidutööline, Eesti korpus. [ERAF kart. 23; ZEV II köide].

MÄNDMETS, **Kalev, Peeter** m, s. 16.07.21, eluk. Saaremaa, põllutööline. 03.08.41 mobiliseeriti Punaarmeesse. [ZEV II köide].

MÄNDMETS, **Kaljo, Peeter** en ka Kalju m, s. 22.12.22 Saaremaa Kihelkonna v, eluk. sama, 10 kl., põllutööline, lukksepp, õpilane Kuressaare Tööstuskeskkoolis. 03.08.41 mobiliseeriti Punaarmeesse, Tšeljabinski obl. Tšebarkul, arr. 15.09.43, trib. 01.01.43 §17-58-1b, 58-11, 10+5, Karaganda obl. Koktšetav, vab. 27.05.56, 794. ehitus-töökolonn, Eesti korpus, 921. laskurpolk. [R2; ERAF kart. 23; ZEV II köide].

MÄNDSALU, **Arvo, Alvine** m, s. 01.02.15 Võrumaa Vaabina v., eluk. Tallinn, Liivalaia 33-2, algh., äriteenija, tuletõrjuja, Tallinna Toidukaubastu. 27.07.41 mobiliseeriti Punaarmeesse, Arhangelski obl., 110. töökolonn, autojuht, Eesti korpus, 300. laskurpolk. [ERAF kart. 23].

MÄNDSALU, **Evald, Konstantin** m, s. 18.12.18 Läänemaa Taebla v., eluk. Läänemaa Kärdla, Uus 5, 6 kl., sõjaväelane, meremees, elektrimontöör, ajateenija, Läänemaa hävituspataljon. 21.07.42 mobiliseeriti Punaarmeesse, rindel, haavatud, Eesti korpus, 1. laskurpolk. [Lääne Sõna; ERAF kart. 23; ZEV II köide; O.Mägi].

MÄNDSOO, **Jaan, Nikolai** m, s. 06.12.16 Võrumaa Räpina v., eluk. Tallinn, 6 kl., põllutööline, transporttööline, Artellide Varustus-Turustus Peavalitsus. 27.07.41 mobiliseeriti Punaarmeesse, Molotovi obl. Zakamsk, 792. ehitus-töökolonn, Eesti korpus, 300. laskurpolk. [ERAF kart. 23; ZEV II köide].

MÄNDSOO, **Paul, Peeter** m, s. 06.07.16, eluk. Tallinn. 22.07.41 mobiliseeriti Punaarmeesse. [ZEV II köide].

MÄNDVEE, **Hugo, Jüri** end. Männart m, s. 05.12.12, eluk. Tallinn, 5 kl., pottsepp savitööstuses. 27.07.41 mobiliseeriti Punaarmeesse, viidi laevaga "Stalin" Leningradi. Sverdlovski obl. Krasnouralsk, 789. ehitus-töökolonn, Eesti korpus, 354. laskurpolk. [Eesti Sõna 13.04.43; ERAF kart. 23; ZEV II köide].

MÄNDVER, **Helmuth-Voldemar, Hans** ka Mändveer m, s. 08.12.11 Tallinn, eluk. Tallinn, Väike-Ameerika 24-33, 6 kl., armatuuritööline, Eesti Fosforiit. 27.07.41 mobiliseeriti Punaarmeesse, Tšeljabinski obl. Zlatoust, 782. (793) ehitus-töökolonn, Eesti korpus. [ERAF kart. 23; ZEV II köide].

MÄNDVERE, **Nikolai, Jaan** m, s. 26.09.1897, eluk. Tallinn, tehnik majanduskeskuses, reservkapten. 08.08.41 mobiliseeriti Punaarmeesse. [ZEV II köide].

MÄNES, **Oskar, Voldemar** m, s. 1926, eluk. Võrumaa. 1941 mobiliseeriti Punaarmeesse. [A.K. kaust 6-76].

MÄNG, **Alfred** m, s. 1913, eluk. Keila. 1941 mobiliseeriti Punaarmeesse, hukkus Venemaal. [cb].

MÄNG, **Alfred, Karl** m, s. 26.03.10 Harjumaa Keila v., eluk. Harjumaa Keila, nahatööline. 22.07.41 mobiliseeriti Punaarmeesse, oli tööpataljonis nr. 857 Arhangelski obl., surn. 05.02.42. [ZEV II köide; A.K. tööpat.; KRA,9-4-2].

MÄNG, **August, Kaarel** m, s. 01.01.1899, eluk. Tallinn, puunikerdaja. 16.08.41 mobiliseeriti Punaarmeesse. [ZEV II köide].

MÄNG, **Karl** m. 07.41 mobiliseeriti Punaarmeesse, 25.08.41 pääses hukkuvalt laevalt "Eestirand". [Linna Teataja 30.09.41].

MÄNG, **Valter, Priit** m, s. 20.03.11, eluk. Tallinn, sadulsepp. 27.07.41 mobiliseeriti Punaarmeesse. [ZEV II köide].

MÄNGEL, **Alfred, Johan** m, s. 12.10.09, eluk. Tallinn, maksunõudja. 27.07.41 mobiliseeriti Punaarmeesse. [ZEV II köide].

MÄNGEL, **August** m, s. 24.04.02. 06.41 saadeti sunniviisil Venemaale, oli saksa sõjavangis Königsbergis, vab. Valgas 09.11.41. [ERA,R-1606-1-187,lk37].

MÄNGEL, **Jaan, Johan** in ka Juhan m, s. 15.03.16 Viljandimaa Tarvastu v., eluk. Tallinn, Tatari 31-12, 11 kl., meier, varustajalaohoidja, raadiotehas "Punane Ret". 27.07.41 mobiliseeriti Punaarmeesse, Arhangelski obl. Kotlas, 109. töökolonn, Vassiljevo 111. töökolonn, Eesti korpus, 917. laskurpolk. [ERAF kart. 23; ZEV II köide]. Täpsustamine: sünd. ka 15.07.1916.

MÄNGEL, **Valther, Ado** m, s. 11.08.08, eluk. Tallinn, äriteenija. 27.07.41 mobiliseeriti Punaarmeesse. [ZEV II köide].

MÄNGLI, **Petro, Vassili** m Venemaa eestlane, s. 29.06.02 Eesti, eluk. Komi ANSV Lidski raj, 1 kl., saeteritaja, Stahhaanovski metsapunkt. 1942 Eesti korpus, 917. laskurpolk. [ERAF kart. 23].

MÄNNA, **Anton, Tiina** m, s. 12.02.08 Läänemaa Martna v., eluk. Tallinn, Raua 51-13, 4 kl., puusepp, juhutöödel Tallinnas. 27.07.41 mobiliseeriti Punaarmeesse, Sverdlovski obl. Rež, 788. ehitus-töökolonn, Eesti korpus, 917. laskurpolk. [ERAF kart. 23].

MÄNNA, **Karla, Hindrek** m, s. 17.02.09, eluk. Järvamaa, motorist saeveskis. 22.07.41 mobiliseeriti Punaarmeesse. [ZEV II köide].

MÄNNA, **Osvald, Johan** in ka Juhan m, s. 06.07.07, eluk. Tallinn, tänavasillutaja. 27.07.41 mobiliseeriti Punaarmeesse, 300. laskurpolk, surn. 09.06.42, maetud Sverdlovski obl. Kamõšlovi kalmistu. [U.Usai IR,2R; ZEV II köide].

MÄNNAMAA, **Arvi, Priidik** ka Männama m, s. 29.01.21 Saaremaa Torgu v., eluk. sama, 4 kl., põllutööline, kalur. 01.08.41 mobiliseeriti Punaarmeesse, Sverdlovski obl. UAZ, 819. ehitustöökolonn, Eesti korpus, 354. laskurpolk, 14.12.42 langes Novo-Selenino k. all. [ERAF kart. 23; ZEV II köide; V.Luki in memoriam].

MÄNNAMAA, **August** m, s. Läänemaa Pühalepa v. Tubala k., eluk. sama. 1941 Punaarmee. [O.Mägi].

MÄNNAMAA, **E.** m. Punaarmee, Eesti korpus, tankist Avinurme lahingus. [Vend I/140].

MÄNNAMAA, **Eduard, Juula** m, s. 07.02.14 Läänemaa Suuremõisa v., eluk. Tallinn, Kannikese 7-2, 6 kl., autojuht, väljavedaja lihaäris, Tallinna Tarbijate Kooperatiiv. 27.07.41 mobiliseeriti Punaarmeesse, Arhangelski obl., 7. tööpataljon, Eesti korpus, 779. suurtükipolk. [ERAF kart. 23; ZEV II köide].

MÄNNAMAA, **Elmar, Peeter** m, s. 02.06.21 Läänemaa Pühalepa v. Määvli k., eluk. Agaste k., 6 kl., põllutööline, motorist, kalur. 03.07.41 mobiliseeriti Punaarmeesse. Tšeljabinski obl., 861. ehitus-töökolonn, Eesti korpus, 27., 369. laskurpolk. [Lääne Sõna; ERAF kart. 23; O.Mägi].

MÄNNAMAA, **Friedrich** m, s. 18.06.04, eluk. Tallinn, kaupmees. 22.08.41 mobiliseeriti Punaarmeesse. [ZEV II köide].

MÄNNAMAA, **Oskar, Peeter** m, s. 04.05.19 Läänemaa Pühalepa v. Puliste k., eluk. sama, põllutööline, ajateenija, tegevväelane. 06.41 saadeti sunniviisil Venemaale, oli saksa sõjavangis Königsbergis, vab. Valgas 09.11.41. [ZEV IV köide; ERA,R-1606-1-187,lk37].

MÄNNAMAA, **Ülo, Anton** m, s. 1924, eluk. Läänemaa. 1941 mobiliseeriti Punmaarmeesse. [A.K. kaust 6-106].

MÄNNAMETS, **Eduard, Jaan** m, s. 20.01.17, eluk. Harjumaa, 6 kl., talupidaja. 22.07.41 mobiliseeriti Punaarmeesse, Sverdlovski obl. Kedrovka, 789. ehituskolonn. [ZEV II köide; ERA,R-1-2-40,lk7].

MÄNNAMETS, **Jaan, Jaan** m, s. 06.11.16, eluk. Järvamaa, põllutööline. 23.07.41 mobiliseeriti Punaarmeesse. [ZEV II köide].

MÄNNAMETS, **Jaan, Jaan** sünd. ka 1916 m, s. 30.05.15 Harjumaa Rapla v., eluk. sama, 6 kl., talupidaja, ehitustööline, Telliskivi vabrik. 22.07.41 mobiliseeriti Punaarmeesse, Arhangelski obl., 587. tööpataljon, lihttööline, Eesti korpus, 917. laskurpolk, surn. formeerimisel 16.06.42. [U.Usai IR; ERAF kart. 23; KRA,9-4-2].

MÄNNAMETS, **Valter, Jaan** m, s. 1923, eluk. Tallinn, Lühike jalg 8-4, lukksepp. 28.12.44 mobiliseeriti Eesti Laskurkorpusesse. [KRA,1-3-2].

MÄNNAMÄE, **Hermann, Eva** m, s. 07.01.18, eluk. Saaremaa, ajateenija. 02.08.41 mobiliseeriti Punaarmeesse. [ZEV II köide].

MÄNNAOKS, **Aleksander, Ants** m, s. 12.10.01, eluk. Harjumaa, põllutööline. 07.41 mobiliseeriti Punaarmeesse. [ZEV II köide].

MÄNNAPUU, **Feodor** ka Männipuu m, s. 17.02.18, eluk. Petserimaa Vilo v., põllutööline, kutsealune. 06.41 saadeti sunniviisil Venemaale, oli saksa sõjavangis Königsbergis, vab. Valgas 09.11.41. [ERA,R-1606-1-187,lk37].

MÄNNAR, **Vambola** m, s. 1922, eluk. Viljandimaa Veriora. 1941 mobiliseeriti Punaarmeesse, Eesti korpus. [A.K. kaust 12].

MÄNNARD, **Boris, Ernst** m, s. 25.07.09, eluk. Tallinn, tollideklaraator. 27.07.41 mobiliseeriti Punaarmeesse, viidi laevaga "Stalin" Venemaale, viimane teade Molotovist. [Eesti Sõna 04.04.43; ZEV II köide].

MÄNNARD, **Ove, Richard** m, s. 28.07.16, eluk. Tallinn, malmivabrikutööline. 28.07.41 mobiliseeriti Punaarmeesse. [ZEV II köide].

MÄNNART, **Artur, Jüri** ka Männard m, s. 28.03.07 Harjumaa Rapla v., eluk. Tallinn, Pärnu mnt. 121-8, 6 kl., äriteenija, Kaubastu nr.64. 27.07.41 mobiliseeriti Punaarmeesse, Arhangelski obl., 111. töökolonn, metsatööline, Eesti korpus. [ERAF kart. 23; ZEV II köide].

MÄNNAS, **Evald, Mihkel** m. 1941 mobiliseeriti Punaarmeesse, 03.01.43 surn. haavadesse Velikije Luki all. [V.Luki in memoriam].

MÄNNASTE, **Oskar, Jüri** m Venemaa eestlane, s. 15.10.15 Petrogradi kub, eluk. Leningradi obl. Gatšina raj, 5 kl., traktorist, MTJ. 1941 Leningradi obl., kaitsekraavi töödel, 717. tööpataljon, Eesti korpus. [ERAF kart. 23].

MÄNNASTE, **Vello, Iljitš** m, s. 1920, eluk. Raplamaa Rapla v. 1941 mobiliseeriti Punaarmeesse, tööpataljon. [Raplamaa Rapla v.].

MÄNNE, **Mihail, Mihkel** m, s. 15.05.19, eluk. Pärnumaa, lihttööline. 02.07.41 mobiliseeriti Punaarmeesse. [ZEV II köide].

MÄNNI, **August** m. 1941 Punaarmee, Eesti korpus, 921. laskurpolk. [A.K. kaust 7].

MÄNNI, **Eduard, Anna** m, s. 19.10.19, eluk. Virumaa Maidla v., põllutööline, ajateenija, tegevväelane. 06.41 saadeti sunniviisil Venemaale, oli saksa sõjavangis Königsbergis, vab. Valgas 09.11.41. [ZEV IV köide; ERA,R-1606-1-187,lk37].

MÄNNI, **Herbert, August** m, s. 21.10.10 Virumaa Maidla v., eluk. Virumaa Kohtla-Järve, 4 kl., pagar, katlakütja, õlivabrikutööline. 25.07.41 mobiliseeriti Punaarmeesse, Arhangelski obl., Eesti korpus, 27. laskurpolk, 31.12.42 langes Velikije Luki all. [ERAF kart. 23; ZEV II köide; V.Luki in memoriam].

MÄNNI, **Kaarel, August** m, s. 23.03.1896 Virumaa Erra v. Savala, eluk. Tallinn, Külvi 5-5. EV major. Punaarmees teenis 1940-1941 22. korpuse 21. laskurpolgus, arr. 23.07.41 Tallinnas, viidi Irkutski obl. laagrisse, erin. 11.12.41 mõisteti §58-4, 58-13 alusel 10 aastat, edasine saatus teadmata, viibis Irkutski obl. laagris veel 01.42, surn. arvatavasti seal. [J.Pihlau, Auraamat; R3 8238-E].

MÄNNI, **Kaarel, Jüri** m, s. 10.04.07 Läänemaa Martna v., eluk. Martna v. Enivere k., 4 kl., põllutööline. 22.08.41 mobiliseeriti Punaarmeesse, Vologda obl., tööpataljon, Eesti korpus. [Lääne Sõna; ERAF kart. 23; ZEV II köide].

MÄNNI, **Meinhard, Karl** m Venemaa eestlane, s. 1922, eluk. Lääne-Kasahstan. 1942 Eesti korpus. [A.K. kaust 6]. [RU].

MÄNNI, **Peeter, Jaan** m, s. 14.08.18 Virumaa Jõhvi, eluk. Virumaa Jõhvi, Põllu 11, 6 kl., pagar, autojuht, transporttööline. 26.07.41 mobiliseeriti Punaarmeesse, Arhangelski obl. Ust-Pinega, 857. ehitus-töökolonn, Eesti korpus, 925. laskurpolk, 30.12.42 teadmata kadunud Velikije Luki all. [ERAF kart. 23; ZEV II köide; V.Luki in memoriam].

MÄNNI, **Raivo, Jüri** m, s. 26.10.09 Virumaa Salla v., eluk. Tallinn, Linda 4-2, 5 kl., klaasipuhuja, äriteenija, Tallinna Toidukaubastu, Tallinna Linna Prokuratuur, abiprokurör. 27.07.41 mobiliseeriti Punaarmeesse, Sverdlovski obl. Rež, 788. ehitustöökolonn, tööline, Eesti korpus, 354. laskurpolk. [ERAF kart. 23; ZEV II köide; A.K. kaust 6-93,97,102].

MÄNNI, **Tõnis, Jüri** m, s. 03.04.26 Viljandimaa Suure-Jaani, eluk. Suure-Jaani, 7 kl. 1941 mobiliseeriti Punaarmeesse, Eesti korpus, 917. laskurpolk, jefreitor, võttis osa Saaremaa lahingutest, 23.11.44 sai raskelt haavata. [A.K. kaust 12; ERAF kart. 6-2].

MÄNNI, **Vladimir, Oskar** m, s. 30.01.21, eluk. Pärnu, äriteenija, ajateenija, tegevväelane. 1941 saadeti sunniviisil Venemaale. [ZEV IV köide].

MÄNNI, **Voldemar, Gustav** m, s. 1908, eluk. Läänemaa Ridala v. Võnnu k. 1941 mobiliseeriti Haapsalus, 17.11.41 surn. tööpataljonis rännakul. [A.K. tööpat.; Kes teab?].

MÄNNI, **Voldemar, Johan** in ka Juhannes, Johannes m, s. 12.03.06 Virumaa Rakvere, eluk. Tallinn, Lõuna 3-7, 6 kl., autojuht autobaasis. 19.07.41 mobiliseeriti Punaarmeesse, Arhangelski obl. Kopõtovo, Kotlas, Korjažma, 110. töökolonn, Eesti korpus. [ERAF kart. 23; ZEV II köide]. Täpsustamine: sünd. ka 12.02.1907.

MÄNNI, **Voldemar, Johannes** m, s. 14.10.18 Virumaa Maidla v., eluk. Maidla v. Räässa k., 4 kl., põllutööline, lihttööline, ajateenija, tegevväelane. 1941 saadeti sunniviisil Venemaale, rindel, pärast Vologda obl. Porša, Eesti korpus. [ERAF kart. 23; ZEV IV köide].

MÄNNIK m, eluk. Saaremaa Leisi v. 1941 mobiliseeriti Punaarmeesse, surn. 11.41. [ERA,1608-2-409,lk181].

MÄNNIK, **Adolf, Jüri** m, s. 06.02.19, eluk. Viljandimaa Olustvere v., kapral, ajateenija, tegevväelane. 06.41 saadeti sunniviisil Venemaale, oli saksa sõjavangis Königsbergis, jäi Saksamaale. [ZEV IV köide; ERA,R-1606-1-187,lk37].

MÄNNIK, **Albert, Mann** m, s. 1919, eluk. Tallinn, Heina 28-5. 06.11.44 mobiliseeriti Punaarmeesse, tagavarapataljon, 8. korpus. [KRA,1-3-1].

MÄNNIK, **Albert, Minna** m, s. 09.03.19, eluk. Pärnumaa Vana-Vändra v., põllutööline, ajateenija, tegevväelane. 27.06.41 saadeti sunniviisil Venemaale, oli saksa sõjavangis Königsbergis, vab. Valgas 09.11.41. [ZEV IV köide; ERA,R-1606-1-187,lk37].

MÄNNIK, **Aleksander, Johannes** in ka Juhannes m, s. 14.05.20 Virumaa Palmse v., eluk. Tallinn, 6 kl., lukksepp, Merelaevanduse töökoda. 02.07.41 mobiliseeriti Punaarmeesse, Rakvere Sõjakomissariaat, 1000. tööpataljon, "Stalinets" lukksepp, Eesti korpus, 300. laskurpolk, 24.03.45 langes Läti Kuramaa, maetud Tuški. [A.K. kaust 1-41; ERAF kart. 23; ZEV II köide].

MÄNNIK, **Aleksander, Sergei** m, s. 10.10.05, eluk. Tallinn, tööline. 24.08.41 mobiliseeriti Punaarmeesse. [ZEV II köide].

MÄNNIK, **Aleksander, Villem** m, s. 07.17 Virumaa Salla v., eluk. Kunda, Rannamõisa 52, 6 kl., kaevur, Kohtla-Järve. 1941 Põhja raudtee baas, Aikino, Eesti korpus, 1. laskurpolk. [ERAF kart. 23].

MÄNNIK, **Arnold, Gustav** m, s. 04.10.12 Virumaa Sõmeru v., eluk. Virumaa Kohtla-Järve, maja 133-6, 6 kl., lukksepp, bensiinivabrikumeister Põlevkivitööstuse Bensiinivabrikus. 27.07.41 mobiliseeriti Punaarmeesse, Arhangelski obl. 110. tööpataljon, Eesti korpus, 779. suurtükipolk. [ERAF kart. 23; ZEV II köide].

MÄNNIK, **Arnold, Jaan** m, s. 15.09.13 Tartu, eluk. Tartu, Raekoja 26-3, 6 kl., kaalusepp kaalutööstuses. 23.07.41 mobiliseeriti Punaarmeesse, Arhangelski obl., 3. tööpataljon, Eesti korpus, 7. laskurdiviis, 23. suurtükiväepolk, vanemseersant. [ERAF kart. 23; ZEV II köide; ERAF kart. 6-2]. Täpsustamine: sünd. ka 14.11.1913.

MÄNNIK, **Benjamin, Ado** m, s. 16.04.1889 Tallinn, eluk. sama, ohvitser, vanemleitnant. 08.08.41 mobiliseeriti Punaarmeesse, Eesti korpus, polgu finantsosakonna ülem, kapten. [ZEV II köide; ERAF kart. 6-2].

MÄNNIK, **Dimitri, Mihail** m, s. 11.10.18 Saaremaa Leisi v., eluk. Saaremaa Kuressaare, põllutööline. 01.08.41 mobiliseeriti Punaarmeesse, Tšeljabinski obl. Tšebarkul, tööpataljon, surn. 16.02.42 kopsupõletikku. [ZEV II köide; ERA,1608-2-409,lk181].

MÄNNIK, **Edgar, Karl** m, s. 06.10.09, eluk. Tallinn, tänavatulede kontrollija. 27.07.41 mobiliseeriti Punaarmeesse. [ZEV II köide].

MÄNNIK, **Eduard, Jaan** m, s. 12.01.06 Tartu, eluk. Tartu, Võru 106, 9 kl., ajakirjanik, 15.08.40 NKVD Tartu osak., Läti hävituspataljon, politruk eriülesannetega jne. 1941 viibis Leningradis, Mordva ANSV, Usbeki NSV, Kirgiisi NSV, Tšeljabinski obl., 249. laskurdiviis, Eesti korpus, 917. laskurpolk, poliitjuhi abi, KGB seersant NKVD teenistuses. [A.K. kaust 5-4; ERAF kart. 23].

MÄNNIK, **Eduard, Jaan** m, s. 27.04.12, eluk. Harjumaa, põllutööline. 22.07.41 mobiliseeriti Punaarmeesse. [ZEV II köide].

MÄNNIK, **Eduard, Mihhail** m, s. 1911 Viljandimaa Lustivere v., eluk. Tallinn, Sinika 8-6, 9 kl., autojuht. 1941 mobiliseeriti Punaarmeesse, arr. 14.11.44, §58-1a, vab. 20.07.45, deserteeris Punaarmeest. [R2 ar 2573-E].

MÄNNIK, Elmar m. 1941 mobiliseeriti Punaarmeesse, hukkus 08.41 teel Venemaale Soome lahel a/l "Naissaare". [cb].

MÄNNIK, Elmar, Hans m, s. 23.08.05, eluk. Tallinn, autojuht telliskivitehases, ajateenija. 21.08.41 viidi Värska laagrist Venemaale. [Eesti Sõna 01.04.43; ZEV II köide].

MÄNNIK, Elmar, Juhan ka Männikov m, s. 08.08.18, eluk. Tallinn, ajateenija, tegevväelane. 28.06.41 saadeti sunniviisil Venemaale, Eesti korpus, 921. laskurpolk, 21.11.44 langes sõjas. [ZEV IV köide; KRA,9-4-2].

MÄNNIK, Endel, August m, s. 05.12.18, eluk. Virumaa, ajateenija, tegevväelane. 02.07.41 saadeti sunniviisil Venemaale. [ZEV IV köide].

MÄNNIK, Erich, Hans m, s. 25.02.21 Virumaa Rakvere v., eluk. Virumaa Kunda, tööline tsemendivabrikus. 03.07.41 mobiliseeriti Punaarmeesse, Eesti korpus, luuraja, seersant. [ZEV II köide; ERAF kart. 6-2].

MÄNNIK, Erich, Mihkel m, s. 10.03.22 Harjumaa Raasiku v., eluk. Virumaa Rakvere, Tuleviku pst. 52-1, 7 kl., aednikuna sõjaväe abimajandis Rakveres. 07.07.41 mobiliseeriti Punaarmeesse, Tšeljabinski obl. Tšeljabinsk, 1045. töökolonn, Eesti korpus. [A.K. kaust 5-4; ERAF kart. 23; ZEV II köide].

MÄNNIK, Erik, Tõnis en ka Eerik m, s. 03.18 Tallinn, eluk. Tallinn, Õle 12-2, 6 kl., laohoidja, Tallinna Miilitsa 7. jaoskond, rajoonivolinik. 1941 NKVD laager Kostroma, Jaroslavli obl., Eesti korpus, 300. laskurpolk. [ERAF kart. 23; A.K. kaust 6-50]. Täpsustamine: sünd. ka 1916.

MÄNNIK, Evald, Mihkel m, s. 22.01.18 Harjumaa Raasiku v., eluk. Rakvere, 6 kl., autojuht. 27.07.41 mobiliseeriti Punaarmeesse, sõjaväes Leningradis, Eesti korpus, 925. laskurpolk, 10.01.43 teadmata kadunud Velikije Luki all. [ERAF kart. 23; V.Luki in memoriam].

MÄNNIK, Heinrich m, eluk. Pärnu, allveelaev "Tiina" I mehaanik. 1941 mobiliseeriti Punaarmeesse, surn. 1942 talvel alatoitlusse. [ERA,1608-2-409].

MÄNNIK, Helmuth, Gustav m, s. 01.22 Virumaa, eluk. Virumaa Sõmeru v., 4 kl., kaevur. 07.41 mobiliseeriti Punaarmeesse, Tatari ANSV Kaasan, ehituspataljon, Eesti korpus, 354. ehituspataljon, seersant, 17.09.44 langes Eestis. [ERAF kart. 23; KRA,9-4-2].

MÄNNIK, I. m. Eesti korpus 1942-1945. [Uraalidest 214].

MÄNNIK, Jaan, Karl m, s. 30.12.15 Järvamaa, eluk. Tallinn, tööstuskool, mööbelsepp, tehas "Vikeri". 27.07.41 mobiliseeriti Punaarmeesse, Arhangelski obl. Kotlas, 111. töökolonn, Eesti korpus. [ERAF kart. 23; ZEV II köide].

MÄNNIK, Jaan, Tõnis m, s. 25.01.08 Viljandimaa, eluk. Tallinn, Koidu 50-9, 4 kl., autojuht, Riiklik Merelaevanduse autobaas. 27.07.41 mobiliseeriti Punaarmeesse, Sverdlovski obl. Krasnouralsk, 790. tööpataljon, Eesti korpus. [ERAF kart. 23].

MÄNNIK, Johannes, Jaak m, s. 22.07.15, eluk. Saaremaa Kuressaare, Uus45, vorstitegija. 01.07.41 mobiliseeriti Punaarmeesse. [ZEV II köide; ERA,R-1842-1-52,lk5].

MÄNNIK, Johannes, Jaan m, s. 11.11.02 Tartu, eluk. Tartumaa Kursi v., keskh., lihvija, rühmakomandör miilitsakoolis. 1941 Kostroma, miilitsalaager, Eesti korpus. [ERAF kart. 23].

MÄNNIK, Johannes, Jakob m, s. 02.07.09 Virumaa Küti v., eluk. Tallinn, 5 kl., rätsep Tallinnas. 27.07.41 mobiliseeriti Punaarmeesse, Molotovi obl. Zakamsk, rätsep, Eesti korpus, 925. laskurpolk, 30.09.44 langes sõjas. [ERAF kart. 23; KRA,9-4-2].

MÄNNIK, Johannes, Johannes m, s. 02.01.13, eluk. Tallinn, vangivalvur. 27.07.41 mobiliseeriti Punaarmeesse. [ZEV II köide].

MÄNNIK, Johannes, Joosep m, eluk. Võrumaa. 1941 Punaarmee, Eesti korpus, 921. laskurpolk, 22.03.45 langes Läti Kuramaa. [KRA,9-4-2; V.Luki in memoriam].

MÄNNIK, Johannes, Joosep m, s. 10.10.11 Virumaa Küti v., eluk. Virumaa Kohtla-Järve, maja 156-10, 4 kl., tööline põlevkivitööstuses, õlivabrikutööline. 07.41 mobiliseeriti Punaarmeesse, Rakvere Sõjakomissariaat, Arhangelski obl. Kotlas, tööpataljon, Eesti korpus, 354. laskurpolk, seersant, 16.01.43 langes Velikije Luki all. [A.K. kaust 1-40; ERAF kart. 23; KRA,9-4-2].

MÄNNIK, Karl m, s. 20.09.05, eluk. Petseri, üleajateenija, tegevväelane. 28.06.41 saadeti sunniviisil Venemaale, oli saksa sõjavangis Königsbergis, jäi Saksamaale. [ZEV IV köide; ERA,R-1606-1-187,lk37]. Täpsustamine: sünd. ka 1904.

MÄNNIK, Karl, Johan m, eluk. Virumaa Haljala v. 1941 mobiliseeriti Punaarmeesse, Rakvere Sõjakomissariaat, Eesti korpus, 19.03.45 langes Läti Kuramaa, maetud Remtes Zvani. [A.K. kaust 1-41].

MÄNNIK, Martin, Tõnis m, s. 23.09.23 Järvamaa, eluk. Järvamaa Särevere v. 03.07.41 mobiliseeriti Tallinnas, saatus teadmata, jäi kadunuks. [A.K. tööpat.; Kes teab?; A.K. tööpat. täiendused].

MÄNNIK, Mihail, Mats en ka Michail m, s. 06.12.20 Pärnumaa Häädemeeste v, eluk. sama, 6 kl., põllutööline. 02.07.41 mobiliseeriti Punaarmeesse, Kuibõšev, vabrikutööline, Eesti korpus, 249. laskurdiviis, 917. laskurpolk, vanemseersant, võttis osa Velikije Luki ja Eestimaa lahingutest, sai haavata. [ERAF kart. 23; ZEV II köide; ERAF kart. 6-2].

MÄNNIK, Mikk m. 1941 mobiliseeriti Punaarmeesse, Tšeljabinski obl. Tšebarkul, surn. [ERA,1608-2-409].

MÄNNIK, Oskar m. 07.41 mobiliseeriti Punaarmeesse, 25.08.41 pääses hukkuvalt laevalt "Eestirand". [Linna Teataja 19.09.41].

MÄNNIK, Paul, Julius m, s. 01.08.05 Viljandimaa Taevere v., eluk. Elva, Kärneri 22, 8 kl., teenistuja. 1941 Punaarmees, Läänerindel, Eesti korpus, 232. laskurpolk, vanemleitnant. [ERAF kart. 23; ERAF kart. 6-2].

MÄNNIK, Peet, Jaak m. 1941 mobiliseeriti Punaarmeesse, 13.01.43 langes Velikije Luki all. [V.Luki in memoriam].

MÄNNIK, Reinhold, Andres m, s. 20.10.05 Virumaa, eluk. Tallinn, Kanarbiku 4-5, 9 kl., aviomehaanik, vanemallohvitser, tegevväelane, ENSV territoriaalkorpus Jägalas. 1941 saadeti sunniviisil Venemaale, Molotov, 963. töökolonn, Eesti korpus. [ERAF kart. 23; ZEV IV köide].

MÄNNIK, Richard, Gustav m, s. 1909, eluk. Virumaa Rakvere v. Jäätma k. 1941 mobiliseeriti Punaarmeesse, Rakvere Sõjakomissariaat, Eesti korpus, 21.03.45 langes Läti Kuramaa, maetud Dzirnieki. [A.K. kaust 1-40].

MÄNNIK, Roman m, s. 13.06.19, eluk. Virumaa Mahu v., nooremseersant. 06.41 saadeti sunniviisil Venemaale, oli saksa sõjavangis Königsbergis, vab. Valgas 09.11.41. [ERA,R-1606-1-187,lk37].

MÄNNIK, Roman, Friedrich m, s. 21.07.11 Tallinn, eluk. sama, 6 kl., treial, Balti Manufaktuur. 07.41 mobiliseeriti Punaarmeesse, Arhangelsk, 1110. ehituskolonn, Eesti korpus, 300. laskurpolk, 27.04.45 surma teade Sõjakomissariaati. [ERAF kart. 23; KRA,9-4-3].

MÄNNIK, Theodor, Mart m, s. 1905, eluk. Tallinn, osakonnajuhataja. 21.08.41 mobiliseeriti Punaarmeesse, 25.08.41 pääses hukkuvalt laevalt "Eestirand". [Linna Teataja 26.09.41; ZEV II köide].

MÄNNIK, Valdur, Hans m, s. 1910, eluk. Tallinn, Paldiski mnt. 35-5, elektrik. 1945 mobiliseeriti Eesti Laskurkorpusesse. [KRA, 1-3-2].

MÄNNIK, Valter, Leopold m, s. 02.04.09 Virumaa Narva, eluk. Virumaa Narva, Kadastiku 12, 4 kl., maaler, Kreenholmi Manufaktuur. 26.07.41 mobiliseeriti Punaarmeesse, Sverdlovski obl. Rež, 787. töökolonn, Eesti korpus. [ERAF kart. 23; ZEV II köide].

MÄNNIK, Vassili, Vladimir m, s. 02.03.08 Saaremaa, eluk. Saaremaa Põide v, 6 kl., põllutööline, sepp. 03.08.41 mobiliseeriti Punaarmeesse, Sverdlovski obl. UAZ, 820. tööpataljon, Eesti korpus. [ERAF kart. 23; ZEV II köide].

MÄNNIK, Vello, Kaarel m, s. 08.05.03, eluk. Harjumaa, talupidaja. 20.08.41 mobiliseeriti Punaarmeesse. [ZEV II köide].

MÄNNIK, Venjamin, Aivar en. ka Benjamin m, s. 16.04.1889 Tallinn, eluk. Tallinn, Tööstuse 6-11, keskh., raamatupidaja. 07.41 mobiliseeriti Punaarmeesse, Sverdlovski obl. Irbit, tööüksus, Eesti korpus. [A.K. kaust 5-2; ERAF kart. 23].

MÄNNIK, Vladimir, Aleksander m, s. 06.01.07 Narva, eluk. Harjumaa Kohila, Viljandi mnt. 4, kõrgh., pedagoog, Kohila algkool. 22.07.41 mobiliseeriti Punaarmeesse, Arhangelski obl. Ust-Pinega, 856. ehituspataljon, Eesti korpus, 26.12.42 langes Velikije Luki all. [ERAF kart. 23; V.Luki in memoriam].

MÄNNIK, Vladimir, Benjamin m, s. 15.06.13 Peterburi kub, eluk. Tallinn, Maneeži 1, 10 kl., kokk, restoran-hotell "Room", masinaehituse vabrikutööline. 27.07.41 mobiliseeriti Punaarmeesse, Sverdlovski obl. Rež, 788. ehituspataljon, Eesti korpus, 354. laskurpolk, 25.12.42 langes Velikije Luki all. [ERAF kart. 23; ZEV II köide; KRA,9-4-2; V.Luki in memoriam].

MÄNNIK, Voldemar m, eluk. Saaremaa Leisi v. 1941 mobiliseeriti Punaarmeesse, Tšeljabinski obl. Tšebarkul, surn. 01.42. [ERA, 1608-2-409,lk181].

MÄNNIK, Voldemar, Friedrich m, s. 16.09.06, eluk. Läänemaa Hiiumaa Kärdla, kütja vabrikus. 21.08.41 mobiliseeriti Punaarmeesse, 25.08.41 pääses hukkuvalt laevalt "Eestirand". [Linna Teataja 12.09.41; ZEV II köide].

MÄNNIK, Voldemar, Joosep m, s. 16.01.17, eluk. Virumaa. Õlivabrikutööline. 26.07.41 mobiliseeriti Punaarmeesse. [ZEV II köide].

MÄNNIKMAA, Aldur, Jüri m, s. 1913, eluk. Läänemaa, põllutööline. 28.07.41 mobiliseeriti Punaarmeesse. [ZEV II köide].

MÄNNIKOV, Johannes, Joann m, s. 28.12.22, eluk. Pärnumaa, põllutööline. 03.07.41 mobiliseeriti Punaarmeesse. [ZEV II köide].

MÄNNIKSAAR, Boris-August, Ants m, s. 18.07.08, eluk. Tallinn, kütja ETK-s. 27.07.41 mobiliseeriti Punaarmeesse. [ZEV II köide].

MÄNNIKSAAR, Herbert, Ants m, s. 14.01.12, eluk. Tallinn, kelner. 27.07.41 mobiliseeriti Punaarmeesse. [Eesti Sõna 23.03.43; ZEV II köide].

MÄNNIKSO, Heinrich-Johannes, Johannes m, s. 15.05.12, eluk. Tallinn, autojuht. 18.07.41 mobiliseeriti Punaarmeesse. [Eesti Sõna 05.43; ZEV II köide].

MÄNNIKSON, Johannes m. 07.41 mobiliseeriti Punaarmeesse, 25.08.41 pääses hukkuvalt laevalt "Eestirand". [Linna Teataja 25.09.41].

MÄNNIKSON, Nikolai, Theodor ka Männiksaar m, s. 04.07.08 Tallinn, eluk. Tallinn, Falkpargi 27a-8, keskh., kassiir, Tallinna Linna Elektrijaam. 27.07.41 mobiliseeriti Punaarmeesse, Tšeljabinski obl. Zlatoust, ehituspataljon, Eesti korpus. [ERAF kart. 23; ZEV II köide].

MÄNNIKSOO, Hendrik, Juhan m, s. 1913, eluk. Virumaa Rakvere. 1941 mobiliseeriti Punaarmeesse, Eesti korpus, 925. laskurpolk, 13.01.43 langes Velikije Luki all. [V.Luki in memoriam; KRA,9-4-2].

MÄNNIKSOO, Juhan, Hendrik m, s. 15.05.12 Läänemaa Hiiumaa, eluk. Tallinn, Sinika 2-1, 6 kl., autojuht, firma "Vellamo". 07.41 mobiliseeriti Punaarmeesse, Arhangelski obl., tööpataljon, Eesti korpus. [ERAF kart. 23].

MÄNNIKSOO, Nikolai m. 07.41 mobiliseeriti Punaarmeesse, 25.08.41 pääses hukkuvalt laevalt "Eestirand". [Linna Teataja 11.09.41].

MÄNNIKU, Martin m, s. 25.09.22, eluk. Järvamaa, keskkooliõpilane. 02.07.41 mobiliseeriti Punaarmeesse. [ZEV II köide].

MÄNNIKUS, Martin, Martin in ka Märt m, s. 09.11.16 Pärnumaa, eluk. Tallinn, 6 kl., tisler, Lutheri vineeri- ja mööblivabrik. 27.07.41 mobiliseeriti Punaarmeesse, Molotovi obl. Zakamsk, töökolonn, Eesti korpus. [ERAF kart. 23; ZEV II köide].

MÄNNIKUST, Hermann, Jakob m, s. 06.06.19, eluk. Pärnu, Jüri 4, ajateenija, tegevväelane. 06.41 saadeti sunniviisil Venemaale, oli saksa sõjavangis Königsbergis, vab. Valgas 09.11.41. [ZEV IV köide; ERA,R-1606-1-187, lk37]. Täpsustamine: sünd. ka 07.07.19.

MÄNNILO, Valdur, August en ka Valdu m, s. 14.06.13, eluk. Virumaa Narva, seminariõpilane. 28.07.41 mobiliseeriti Punaarmeesse, Arhangelski obl. Ust-Pinega, tööpataljon, arr. tööpataljonis 23.09.41, süüdistati põgenemiskatses, otsus 10+5(?) sunnitööd, 23.09.45 vab. Vorkutast amnestia alusel, 1989 elas Rakveres, suri 1990. [ZEV II köide; A.K. tööpat., tööpat. kart., tööpat. Täiendused; R3 tü].

MÄNNILOO, Aleksei, Ivan m venelane, s. 10.10.10 Peterburi kub, eluk. Stalingradi obl., Narva, 6 kl., kinomehaanik, tuletõrjuja, Narva Kalevivabrik. 07.41 mobiliseeriti Punaarmeesse, Sverdlovski obl. Rež, 787. tööpataljon, Eesti korpus. [ERAF kart. 23].

MÄNNIMETS, Johann, Ivan m, s. 27.01.13, eluk. Saaremaa, põllutööline. 01.08.41 mobiliseeriti Punaarmeesse. [ZEV II köide].

MÄNNIMETS, Joosep, Ivan m, s. 16.07.15, eluk. Läänemaa, põllutööline. 20.07.41 mobiliseeriti Punaarmeesse. [ZEV II köide].

MÄNNIOKS, Ado, Jaan m, s. 10.07.14 Virumaa Vaivara, eluk. Tallinn, Tartu mnt. 94-7, tööstuskool, fosforiidivabriku tööline, laevamehaanik, Tallinna sõjaväedokk. 27.07.41 mobiliseeriti Punaarmeesse, Arhangelski obl. Toima raj., 686 tööpataljon, Eesti korpus, 921. laskurpolk, 21.12.42 teadmata kadunud Alekseikovo k. all, ka läks üle sakslaste poolele. [ERAF kart. 23; ZEV II köide; KRA,9-4-2; V.Luki in memoriam]. Täpsustamine: sünd. ka 24.06.1914.

MÄNNIOKS, Ago m, s. 14.10.07, eluk. Tallinn, Tartu mnt. 34-7. 1941 mobiliseeriti Punaarmeesse, oli saksa sõjavangis Polotskis ja teistes laagrites. [ERA,R-1606-1-187,lk175].

MÄNNIOKS, Ernst, Alvine m, s. 22.05.20 Virumaa Narva, eluk. Virumaa Narva, Kreenholmi 15-31, 10 kl., arveametnik, Narva Täitevkomitee. 03.07.41 mobiliseeriti Punaarmeesse, Sverdlovski obl. Kamensk-Uralski, tööline, Eesti korpus. [ERAF kart. 23; ZEV II köide].

MÄNNIPUU, Alfred, Gustav m, s. 23.06.11 Virumaa Narva, eluk. Virumaa Narva, Hele 15-9, 4 kl., kivimurdja, kingsepp, Kreenholmi vabrik. 26.07.41 mobiliseeriti Punaarmeesse, Sverdlovski obl. Rež, 787. tööpataljon, Eesti korpus. [ERAF kart. 23; ZEV II köide]. Täpsustamine: sünd. ka 28.07.1911.

MÄNNIS, Roman, Friedrich m, s. 02.12.11, eluk. Tallinn, Orase 14-3, rauatreial puuvillavabrikus. 28.07.41 mobiliseeriti Punaarmeesse, Vabariiklik Sõjakomissariaat, Eesti korpus, vanemseersant, 19.03.45 langes Läti Kuramaa, maetud Tuški. [A.K. kaust 1-41; ZEV II köide].

MÄNNISALU, Johannes-Eduard, Jaan ka Friksman-Friksberg m, s. 07.06.09, eluk. Tallinn, põllutööline. 27.07.41 mobiliseeriti Punaarmeesse, Eesti korpus, 921. laskurpolk, miinipildur. [ZEV II köide; A.K. kaust 7].

MÄNNISALU, Kaljo, Kadri m, s. 25.12.20, eluk. Pärnumaa, põllutööline. 03.07.41 mobiliseeriti Punaarmeesse. [ZEV II köide].

MÄNNISALU, Vello, Eduard m, s. 10.08.13 Virumaa Narva, eluk. Virumaa Narva, Joala 4-30, 4 kl., tekstiilitööline, Narva Linavabrik. 26.07.41 mobiliseeriti Punaarmeesse, Sverdlovski obl., 787. tööpataljon, Eesti korpus. [ERAF kart. 23; ZEV II köide].

MÄNNISTE, Aleksander m, s. 17.05.19, eluk. Järvamaa Kareda v., põllutööline, kutsealune. 06.41 saadeti sunniviisil Venemaale, oli saksa sõjavangis Königsbergis, vab. Valgas 09.11.41. [ERA,R-1606-1-187,lk37].

MÄNNISTE, Artur, Paul m, s. 02.12.12 Võrumaa Toolamaa, eluk. Tartumaa Puka, algh., militsionäär. 07.41 mobiliseeriti Punaarmeesse, Mari ANSV, tööline vabrikus, Eesti korpus. [ERAF kart. 23].

MÄNNISTE, August, Johannes m, s. 17.03.17, eluk. Läänemaa Haapsalu, tööline vorstitööstuses. 22.07.41 mobiliseeriti Punaarmeesse. [ZEV II köide].

MÄNNISTE, Eduard, Hans m, s. 08.11 Tartumaa Elistvere v., eluk. Tartu, Roosi 12-2, algh., kingsepp. 07.41 mobiliseeriti Punaarmeesse, Arhangelski obl. Kotlas, Arhangelsk, ehituspataljon, Eesti korpus, 779. kahurväepolk, jefreitor, 18.11.44 langes sõjas. [ERAF kart. 23; KRA,9-4-2].

MÄNNISTE, Eduard, Madis m, s. 09.07.07, eluk. Harjumaa, põllutööline. 22.07.41 mobiliseeriti Punaarmeesse. [ZEV II köide].

MÄNNISTE, Karl, Gustav m, s. 20.02.18, eluk. Valgamaa Sangaste v., maatööline, ajateenija, tegevväelane. 06.41 saadeti sunniviisil Venemaale, oli saksa sõjavangis Königsbergis, vab. Valgas 09.11.41. [ZEV IV köide; ERA,R-1606-1-187,lk37].

MÄNNISTE, Karl, Jüri m, s. 22.11.09 Valgamaa Patküla v., eluk. Tallinn, Kanarbiku 22-10, algh., autojuht. 27.07.41 mobiliseeriti Punaarmeesse, Sverdlovski obl. Krasnouralsk, 789. tööpataljon, Eesti korpus. [ERAF kart. 23].

MÄNNISTE, Karl, Mihkel m, s. 09.02.21 Tartumaa Laiuse v., eluk. Narva, algh., põllutööline, Kreenholm, majavalitseja. 07.41 mobiliseeriti Punaarmeesse, Sverdlovski obl. UAZ, 861. ehituspataljon, Eesti korpus, 354. laskurpolk, 14.01.43 langes Sotovo k. all. [ERAF kart. 23; KRA,9-4-2; V.Luki in memoriam].

MÄNNISTE, Karl, Robert m, s. 1911, eluk. Tartumaa. 1941 mobiliseeriti Punaarmeesse. [A.K. kaust 6-106].

MÄNNISTE, Meinhard-Edgar, August in ka Kusta m, s. 13.11.19 Võrumaa, eluk. Tallinn, algh., talunik, tööline. 03.07.41 mobiliseeriti Punaarmeesse, Tatari ANSV, Punaarmees, Eesti korpus, arr. 25.05.43, trib. 22.06.43 §58-1b, 10+3. Tahtis rindel minna sakslaste poolele. [R2; ERAF kart. 23; ZEV II köide].

MÄNNISTE, Nikolai, Mihkel m, s. 03.07.22 Tallinn, eluk. Tallinn, Tatari 12, algh., tööline. 02.07.41 mobiliseeriti Punaarmeesse, Tšeljabinsk, 1044. tööpataljon, Eesti korpus. [ERAF kart. 23].

MÄNNISTE, Oskar, Ivan m, s. 1920, eluk. Harjumaa Kernu v. 27.10.44 mobiliseeriti Punaarmeesse, tagavarapataljon, 8. korpus. [KRA,1-3-1].

MÄNNISTE, Rein, Ado m, s. 15.06.19, eluk. Võrumaa, põllutööline, ajateenija, tegevväelane. 28.06.41 saadeti sunniviisil Venemaale, oli saksa sõjavangis Königsbergis, vab. Valgas 09.11.41. [ZEV IV köide; ERA,R-1606-1-187,lk37].

MÄNNISTE, Roland, Osvald m, s. 01.08.14, eluk. Virumaa. Õlivabrikutööline. 27.07.41 mobiliseeriti Punaarmeesse. [ZEV II köide].

MÄNNISTE, Valdur, Anton m, s. 30.07.15 Läänemaa Martna v., eluk. Ridala v. Võnnu k., algh., rätsep. 22.07.41 mobiliseeriti Punaarmeesse, Arhangelski obl., 858. ehituspataljon, Eesti korpus, 354. laskurpolk, 06.01.43 langes Velikije Luki all. [Lääne Sõna; A.K.; ERAF kart. 23; V.Luki in memoriam].

MÄNNISTE, Valter, August m, s. 16.12.16 Virumaa lisaku v., eluk. sama, algh., põllutööline. 29.07.41 mobiliseeriti Punaarmeesse, Arhangelski obl., 6. ehituspataljon, Eesti korpus. [ERAF kart. 23; ZEV II köide].

MÄNNISTE, Voldemar, Eduard m, s. 21.06.14 Tallinn, eluk. Harjumaa Nissi v, algh., puusepp, lukksepp, Ellamaa Turbajõujaam. 23.07.41 mobiliseeriti Punaarmeesse, Vologda obl. Vologda, 232. ehitus-töökolonn, sepp, Eesti korpus, 7. laskurdiviis, 09.44 langes Eestis, maetud Kääpa ühishauda. [ERAF kart. 23; ZEV II köide; KRA,9-4-3; Vend II/172].

MÄNNISTU, Johannes, Jaan ka Männisto m, s. 03.12.13 Järvamaa Vajangu v., eluk. Tallinn, algh., tselluloosivabriku tööline, Tallinna Võiekspordi keskmeierei tööline. 27.07.41 mobiliseeriti Punaarmeesse, Molotovi obl. Zakamsk, 782. ehituspataljon, Eesti korpus. [ERAF kart. 23; ZEV II köide].

MÄNNISTU, Kaarel, Jaan m, s. 16.01.07, eluk. Järvamaa, põllutööline. 23.07.41 mobiliseeriti Punaarmeesse. [ZEV II köide].

MÄNNO, Oskar, Joosep m, s. 07.07.19, eluk. Tartumaa Võnnu v., talunik, ajateenija, tegevväelane. 06.41 saadeti sunniviisil Venemaale, oli saksa sõjavangis Königsbergis, vab. Valgas 09.11.41. [ZEV IV köide; ERA,R-1606-1-187,lk37].

MÄNS, Endel m, eluk. Hiiumaa Emmaste v. 1941 Punaarmee. [O.Mänd].

MÄNS, Hermann m, s. 10.01.01 Läänemaa Hiiumaa Emmaste v. Mänspe k., eluk. sama. 1941 Punaarmee, Leningradi Merelaevandus. [O.Mägi].

MÄNT, Juhannes, Jüri m, s. 1909, eluk. Läänemaa. 1941 mobiliseeriti Punaarmeesse, 12.42 teadmata kadunud Velikije Luki all. [V.Luki in memoriam].

MÄNTSONS, Ado, Ivan m. 1941 mobiliseeriti Punaarmeesse, Eesti korpus, 921. laskurpolk, seersant, 20.11.44 surma tesde ENSV Sõjakomissariaati. [KRA,9-4-3].

MÄOMA, Arnold, Mihkel m, s. 29.07.12, eluk. Tallinn, ehitusmeister. 22.07.41 mobiliseeriti Punaarmeesse. [ZEV II köide].

MÄRDIKES, Eduard, Miili m, s. 12.11.11 Võrumaa Mooste v., eluk. Tallinn, Marta 3a-5, algh., klaasilihvija, peegli- ja klaasitööstus "Frankoonia". 27.07.41 mobiliseeriti Punaarmeesse, Arhangelski obl. Krasnoborski raj., Stobolski(?) metsapunkt, 111. töökolonn, Eesti korpus. [ERAF kart. 23; ZEV II köide].

MÄRDIKES, Juhan, Joosep m, s. 12.01.19, eluk. Võrumaa, ajateenija, tegevväelane. 06.41 saadeti sunniviisil Venemaale. [ZEV IV köide].

MÄRITS, Jüri m. 07.41 mobiliseeriti Punaarmeesse, 25.08.41 pääses hukkuvalt laevalt "Eestirand". [Linna Teataja 18.09.41].

MÄRJAK, Voldemar m, eluk. Harjumaa Padise v. Määra k. 1941 mobiliseeriti Punaarmeesse, hukkus tööpataljonis Arhangelskis. [A.K. tööpat.].

MÄRJAMA, Evald, Gustav m, s. 02.05.10 Läänemaa Kärdla, eluk. sama, vabrikutööline. 22.07.41 mobiliseeriti Punaarmeesse, Eesti korpus, 921. laskurpolk. [Lääne Sõna; ZEV II köide; O.Mägi].

MÄRJAMAA, Georg, Andrei m, s. 27.07.07, eluk. Tallinn, isoleerija diatomiiditööstuses. 28.07.41 mobiliseeriti Punaarmeesse. [ZEV II köide].

MÄRJAMAA, Hermann, Andrei m, s. 22.09.12 Läänemaa Kärdla, eluk. Tallinn, Koidu 74-6, algh., lukksepp, "Eesti Dolomiit", isoleertöödemeister diatomiiditööstuses. 09.08.41 mobiliseeriti Punaarmeesse, Arhangelski obl. Kotlas, tööpataljon, Eesti korpus. [ERAF kart. 23; ZEV II köide].

MÄRJAMAA, Peeter m. 07.41 mobiliseeriti Punaarmeesse, 25.08.41 pääses hukkuvalt laevalt "Eestirand". [Linna Teataja 18.09.41].

MÄRJASMÄE, S. m. 1941 mobiliseeriti Punaarmeesse. [Larin 117].

MÄRJEL, Friedrich, Karl m. 1941 mobiliseeriti Punaarmeesse, maetud Sverdlovski obl. Kamõšlovi kalmistu. [U.Usai 2R].

MÄRK, Aleksander, August m, s. 18.06.09 Saaremaa Lümanda v., eluk. Tallinn, Vase 9-18, 6 kl., puusepp, brigadir, Alle Cogi õlleladu. 07.41 mobiliseeriti Punaarmeesse, Sverdlovski obl. Rež, 788. ehitus-töökolonn, puusepp, Eesti korpus, 27. laskurpolk. [ERAF kart. 23].

MÄRK, Jüri m. 07.41 mobiliseeriti Punaarmeesse, 25.08.41 pääses hukkuvalt laevalt "Eestirand". [Linna Teataja 30.09.41].

MÄRKS, Ilmar, Jakob m, s. 1922, eluk. Tartu. 1941 mobiliseeriti Punaarmeesse. [A.K. kaust 6-76,109].

MÄRKSON, Aleksander, Melanie ka Märson m, s. 03.06.21 Pärnumaa Are v., eluk. Pärnu, Väike-Kuke 19-3, algh., lukksepp mootoritehases. 03.07.41 viidi Pärnust noortega Venemaale. Tatari ANSV Kaasan, tööpataljon, Eesti korpus. [Eesti Sõna 11.04.43; ERAF kart. 23; ZEV II köide]. Täpsustamine: sünd. ka 03.07.1921.

MÄRS, August, Otto m Venemaa eestlane, s. 08.20 Peterburi kub, eluk. Leningradi obl. Novgorodi raj, algh., põllutööline. Karjala ANSV Petrozavodsk, 512. tööpataljon, Eesti korpus. [ERAF kart. 23]. [RU].

MÄRSKA, Aleksander, Johann ka Märksa m, s. 19.01.08, eluk. Tallinn, tolliametnik. 27.07.41 mobiliseeriti Punaarmeesse, viidi laevaga "Stalin" Venemaale. [Eesti Sõna 01.04.43; ZEV II köide].

MÄRSKA, Aleksei, Jakob m, s. 09.08.16, eluk. Tartumaa Elva. 1941 mobiliseeriti Punaarmeesse, Eesti korpus (1941-1945). [A.K. kaust 2-3; ERAF kart. 6-2].

MÄRSKA, Konstantin m. 07.41 mobiliseeriti Punaarmeesse, 25.08.41 pääses hukkuvalt laevalt "Eestirand". [Linna Teataja 18.09.41].

MÄRSO, Aadu, Dimitri en ka Ado m, s. 08.01.19, eluk. Petserimaa Mäe v., mölder, ajateenija, tegevväelane. 06.41 saadeti sunniviisil Venemaale, oli saksa sõjavangis Königsbergis, vab. Valgas 09.11.41. [ZEV IV köide; ERA,R-1606-1-187,lk37].

MÄRSS, Peeter, Juhannes m Venemaa eestlane, s. 12.07.12 Peterburi kub, eluk. Leningradi obl. Kingissepa raj, algh., tööline. 01.07.41 Punaarmee, Eesti korpus. [ERAF kart. 23]. [RU].

MÄRTIN, August, Karl m, s. 10.02.09, eluk. Tartu, ülikooli haridus, vanemleitnant, tegevväelane. 28.06.41 saadeti sunniviisil Venemaale. [ZEV IV köide].

MÄRTIN, Uno, Peeter m, s. 03.09.15 Tartu, eluk. Tallinn, Telliskivi 58-7, 9 kl., kassiir, Riigipank. 27.07.41 mobiliseeriti Punaarmeesse, Sverdlovski obl. Krasnouralsk, 790. tööpataljon, Eesti korpus. [ERAF kart. 23; ZEV II köide]. Täpsustamine: sünd. ka 27.07.1915.

MÄRTIN, Villibald, Jaan m, s. 31.01.13, eluk. Tartumaa, tööline raudteel. 22.07.41 mobiliseeriti Punaarmeesse. [ZEV II köide].

MÄRTIN, Ülo, Peeter m, s. 21.06.21, eluk. Tallinn, keskkooliõpilane. 03.07.41 mobiliseeriti Punaarmeesse. [ZEV II köide].

MÄRTSEN, Aleksander, Stepan ka Märtson m, s. 1922, eluk. Petseri. 1941 mobiliseeriti Punaarmeesse. [A.K. kaust 6-5].

MÄRTSON, Endel m, eluk. Viljandimaa. 1941 mobiliseeriti Punaarmeesse, Eesti korpus (1941-1945). [A.K. kaust 2-3].

MÄRTSON, Helmut-Peeter, Johan in ka Juhan m, s. 10.05.08 Lätimaa, eluk. Tallinn, Raua 46-2, kõrgh., majandusteadlane, klaasivabriku kaupluses ärijuht. 27.07.41 mobiliseeriti Punaarmeesse, Udmurdi ANSV Kambarka, Kinešma, tööline naftabaasis, Eesti korpus. [ERAF kart. 23; ZEV II köide].

MÄRTSON, Herman, Jaan m, s. 20.08.20, eluk. Viljandimaa, talupidaja. 03.07.41 mobiliseeriti Punaarmeesse. [ZEV II köide].

MÄRTSON, Juhan, Juhan ka Märtsoo m, s. 03.05.11 Lätimaa, eluk. Tallinn, Hermanni 10-7, keskh., kingsepp, saapavabrik "Union". 27.07.41 mobiliseeriti Punaarmeesse, Udmurdi ANSV Kambarka, Kinešma, tööline naftabaasis, Eesti korpus. [ERAF kart. 23; ZEV II köide].

MÄSI, Valentin, Johan in ka Juhan m, s. 29.07.08, eluk. Tallinn-Pääsküla, algh., lihunik, klaasivabriku tööline. 27.07.41 mobiliseeriti Punaarmeesse, Arhangelski obl. Vassiljevo, 111. tööpataljon, Eesti korpus. [ERAF kart. 23; ZEV II köide].

MÄSSO, Paul, Juhan m, s. 1902, eluk. Virumaa. 1941 mobiliseeriti Punaarmeesse, 26.12.42 teadmata kadunud Velikije Luki all. [V.Luki in memoriam].

MÄSUMLAID, Robert m. 07.41 mobiliseeriti Punaarmeesse, 25.08.41 pääses hukkuvalt laevalt "Eestirand". [Linna Teataja 12.09.41].

MÄTAS, Aleksander, Egor in ka Georg m, s. 30.03.09, eluk. Saaremaa Muhu v., meiereiteenija. 02.08.41 mobiliseeriti Punaarmeesse, Tšeljabinski obl. Tšebarkul, 249. diviis, surn. kevadel 05.42 kõhutõppe. [ZEV II köide; ERA,1608-2-409,lk157,181].

MÄTAS, August, Ants in ka Hans m, s. 04.06.09 Harjumaa Raikküla v., eluk. Tallinn, Koidu 107-3, keskh., tollivalvur, ametnik, Elamutevalitsus, majavalitseja. 27.07.41 mobiliseeriti Punaarmeesse, Arhangelski obl. 111. töökolonn, Eesti korpus. [ERAF kart. 23; ZEV II köide].

MÄTAS, Eduard m. 07.41 mobiliseeriti Punaarmeesse, 25.08.41 pääses hukkuvalt laevalt "Eestirand". [Linna Teataja 10.09.41].

MÄTAS, Elmar, Johan m, s. 01.04.20, eluk. Viljandimaa, põllutööline. 03.07.41 mobiliseeriti Punaarmeesse. [ZEV II köide].

MÄTAS, Elmar, Jüri m, s. 26.08.15 Harjumaa Rae v., eluk. Tallinn, Söödi 4-10, algh., masinist, laotööline. 26.07.41 mobiliseeriti Punaarmeesse, Arhangelski obl. Kotlas, 117. töökolonn, Eesti korpus. [ERAF kart. 23; ZEV II köide].

MÄTAS, Georg, Daniel m, s. 10.10.20 Pärnumaa Kihnu saar, eluk. Pärnumaa Tõstamaa v., algh., kalur. 03.07.41 mobiliseeriti Punaarmeesse, Kuibõševi obl. Smõšljajevka töölaager, Kuibõševi obl., tööpataljon, Eesti korpus, 27. laskurpolk, seersant, 07.06.44 langes sõjas. [ERAF kart. 23; ZEV II köide; KRA,9-4-2]. Täpsustamine: sünd. ka 10.09.1920.

MÄTAS, Georg, Mihkel m, s. 20.04.20 Pärnumaa Kihnu v., eluk. Pärnumaa, algh., meremees, purjelaev "Jurka", madrus. 02.07.41 mobiliseeriti Punaarmeesse, Kuibõševi obl. Smõšljajevka, töölaager, Eesti korpus, 21.12.42 surn. haavadesse Malahhovo k. all. [ERAF kart. 23; ZEV II köide; V.Luki in memoriam]. Täpsustamine: sünd. ka 22.04.1920.

MÄTAS, Georgi, Peeter m, s. 24.04.20 Pärnumaa Tõstamaa v., eluk. sama, algh., põllutööline, puutööline. 03.07.41 mobiliseeriti Punaarmeesse, Kuibõšev, töökolonn, Eesti korpus, 921. laskurpolk, võttis osa Velikije Luki, Eesti ja Kuramaa lahingutest, haavata sai Sõrve sääres. [ERAF kart. 23; ZEV II köide; ERAF kart. 6-2].

MÄTAS, Heinrich, Jaan m, s. 30.04.14 Harjumaa, eluk. Tallinn, Ristiku 24-10, algh., kütja, ETKVL. 27.07.41 mobiliseeriti Punaarmeesse, Sverdlovski obl. Kamensk-Uralski, 820. töökolonn, Eesti korpus. [ERAF kart. 23; ZEV II köide].

MÄTAS, Johannes-August, Johan m, s. 08.06.07, eluk. Tallinn, transporttööline. 27.07.41 mobiliseeriti Punaarmeesse, Tšerbakul, surn. 02.42. [ZEV II köide; ERA,1608-2-409].

MÄTAS, Juhannes, Peeter m, s. 15.02.19, eluk. Pärnumaa, põllutööline, ajateenija, tegevväelane. 1941 saadeti sunniviisil Venemaale. [ZEV IV köide].

MÄTAS, Jüri m, eluk. Pärnumaa Tõstamaa. 1941 mobiliseeriti Punaarmeesse, Kuibõšev, tööpataljon, Eesti korpus, surn. pärast sõda. [A.Pajunurm Pärnumaa].

MÄTAS, Jüri m, s. 1920, eluk. Pärnumaa Kihnu. 03.07.41 mobiliseeriti Pärnus, Kuibõšev, tööpataljon, Eesti korpus, langes korpuses. [A.K. tööpat.].

MÄTAS, Martin m, s. 07.09.19, eluk. Pärnumaa Kaisma v., kutsealune. 06.41 saadeti sunniviisil Venemaale, oli saksa sõjavangis Königsbergis, vab. Valgas 09.11.41. [ERA,R-1606-1-187,lk37].

MÄTAS, Mihkel, Jaan in. ka Ivan m, s. 21.06.18 Pärnumaa Kihnu saar, eluk. Paldiski, 8 kl., velsker. 07.41 mobiliseeriti Punaarmeesse, Saraatovi obl., velsker haiglas, Eesti korpus. [A.K. kaust 6-1; ERAF kart. 23].

MÄTAS, Osvald, Jüri m, s. 29.09.06, eluk. Harjumaa, põllutööline. 20.08.41 mobiliseeriti Punaarmeesse. [ZEV II köide].

MÄTAS, Paul, Martin m, s. 25.02.09, eluk. Harjumaa, põllutööline. 22.07.41 mobiliseeriti Punaarmeesse. [ZEV II köide].

MÄTAS, Reinhold, Johan m, s. 06.01.22, eluk. Viljandimaa, transporttööline. 03.07.41 mobiliseeriti Punaarmeesse. [ZEV II köide].

MÄTAS, Voldemar, Jaan m, s. 03.02.10, eluk. Tallinn, vabrikutööline. 27.07.41 mobiliseeriti Punaarmeesse. [ZEV II köide].

MÄTIK, Ilmar, Jaan m, s. 07.09.20, eluk. Tartumaa, põllutööline. 03.07.41 mobiliseeriti Punaarmeesse. [ZEV II köide].

MÄTIK, Jaan, Juhan m, s. 11.11.12, eluk. Tallinn, treial. 29.07.41 mobiliseeriti Punaarmeesse. [ZEV II köide].

MÄTIK, Uno m. 1941 Punaarmee, 22. territoriaalkorpus, 07.41 langes Porhovi all. [KRA,9-4-5].

MÄTIK, Uno, Jaan ka Mättik m, s. 21.05.18, eluk. Tartumaa Jõgeva v., põllupidaja, ajateenija, tegevväelane. 06.41 saadeti sunniviisil Venemaale, oli saksa sõjavangis Königsbergis, vab. Valgas 09.11.41. [ZEV IV köide; ERA,R-1606-1-187,lk37].

MÄTIKAS, Feodor m, eluk. Harjumaa Vasalemma, kutsealune. 1941 mobiliseeriti Punaarmeesse, Udmurdi ANSV Pelinskaja, tööpataljon, surn. talvel 1942 Sunduskajas kopsupõletikku. [ERA,1608-2-409,lk181].

MÄTLEP, Rudolf m, s. 07.12.13, eluk. Harjumaa Nissi v. 1941 mobiliseeriti Punaarmeesse, oli saksa sõjavangis Polotskis ja teistes laagrites. [ERA,R-1606-1-187,lk175].

MÄTLIK, Elmar, Gustav m, s. 02.01.14, eluk. Järvamaa, talupidaja. 23.07.41 mobiliseeriti Punaarmeesse, Eesti korpus, 917. laskurpolk, 21.03.42 surn. formeerimisel. [U.Usai IR; ZEV II köide; KRA,9-4-2].

MÄTLIK, Endel, Hans m, s. 08.02.22, eluk. Tallinn, keskkooliõpilane. 02.07.41 mobiliseeriti Punaarmeesse. [ZEV II köide].

MÄTLIK, Evald m. 07.41 mobiliseeriti Punaarmeesse, 25.08.41 pääses hukkuvalt laevalt "Eestirand". [Linna Teataja 10.09.41].

MÄTLIK, Georg-Karl, Johann m, s. 22.03.1897 Peterburi, eluk. Tallinn, Leigeri 5-9, keskh, raamatupidaja, EV sõjaväeametnik. Punaarmees, deserteeris sõja alguses väeosa taganemisel Eestist Venemaale, arr. 01.11.44, trib. 30.12.44, §58-1b, 10+5, saadeti Minlagi kus suri 29.05.1953. [R2 ar 5747; J.Pihlau, Auraamat].

MÄTLIK, Gerhard m. 07.41 mobiliseeriti Punaarmeesse, 25.08.41 pääses hukkuvalt laevalt "Eestirand". [Linna Teataja 18.09.41].

MÄTLIK, Harald, Gustav m, s. 05.09.19, eluk. Järvamaa Lehtse v., põllutööline, ajateenija, tegevväelane. 06.41 saadeti sunniviisil Venemaale, 23.11.41 vabanes Salaspilsi sõjavangide laagrist, saabus Walka. [ZEV IV köide; ERA,R-1606-1-187,lk62].

MÄTLIK, Johan, Ants m, s. 1926, eluk. Virumaa. 1941 mobiliseeriti Punaarmeesse. [A.K. kaust 6-88,91].

MÄTLIK, Johan, Peeter m, s. 1910, eluk. Petserimaa. 1941 mobiliseeriti Punaarmeesse, Eesti korpus, 917. laskurpolk, 07.01.43 langes Velikije Luki all. [V.Luki in memoriam; KRA,9-4-2].

MÄTLIK, Johannes, Mihkel m, s. 15.07.10, eluk. Järvamaa, põllutööline. 23.07.41 mobiliseeriti Punaarmeesse. [ZEV II köide].

MÄTLIK, Julius, Jüri m, s. 06.02.07, eluk. Harjumaa Triigi v., Tallinn, 9 kl., lukksepp, tööline mehaanikatöökojas. 28.07.41 mobiliseeriti Punaarmeesse, Arhangelski obl., 111. töökolonn, Eesti korpus. [ERAF kart. 23; ZEV II köide]. Täpsustamine: sünd. ka 06.02.1909.

MÄTLIK, Rudolf-Friedrich, Priidik m, s. 04.03.12, eluk. Harjumaa, põllutööline. 22.07.41 mobiliseeriti Punaarmeesse. [ZEV II köide].

MÄTSUM, Valter, Jaan m, s. 1915, eluk. Harjumaa. 1941 mobiliseeriti Punaarmeesse, 21.12.42 teadmata kadunud Alekseikovo k. all. [V.Luki in memoriam].

MÄTTAS, Aleksander, Georgi m, s. 1909. 1941 mobiliseeriti Punaarmeesse, surn. 09.04.42. [U.Usai IR].

MÄTTAS, August m. 07.41 mobiliseeriti Punaarmeesse, 25.08.41 pääses hukkuvalt laevalt "Eestirand". [Linna Teataja 19.09.41].

MÄTTAS, Martin m. 07.41 mobiliseeriti Punaarmeesse, 25.08.41 pääses hukkuvalt laevalt "Eestirand". [Linna Teataja 30.09.41].

MÄTTAS, Nikolai, Ivan m, s. 1913, eluk. Saaremaa, kalur. 02.08.41 mobiliseeriti Punaarmeesse. [ZEV II köide].

MÄTTIK, Elmar-Johannes, Kaarel in ka Karl m, s. 22.09.16, eluk. Harjumaa, põllutööline, kutsealune. 22.07.41 mobiliseeriti Punaarmeesse, Udmurdi ANSV Iževsk, surn. 03.42 kopsupõletikku. [ZEV II köide; A.K. kaust 6-45,49; ERA,1608-2-409,lk181].

MÄTTIK, Erich, Jüri ka Mätik m, s. 24.01.14 Tartumaa, eluk. Tallinn, algh., puusepp, laotööline pakulaos, Ehitustrust. 27.07.41 mobiliseeriti Punaarmeesse, Molotovi obl. Krasnokamsk, 792. ehituskolonn, Eesti korpus, jefreitor, sapöör, võttis osa Velikije Luki ja Eestimaa lahingutest. [ERAF kart. 23; ZEV II köide; ERAF kart. 6-2].

MÄTTIK, Johannes, Märt en ka Juhannes m, s. 09.09.05, eluk. Elva, nooremleitnant, tegevväelane. 28.06.41 saadeti sunniviisil Venemaale, oli saksa sõjavangis Königsbergis, vab. Valgas 09.11.41. [ZEV IV köide; ERA,R-1606-1-187,lk37].

MÄTTIK, Raymond m, eluk. Pärnu, arvatavasti põgenenu Pärnu-Tallinn rongilt?. 02.07.41 mobiliseeriti Pärnus, Pärnust läks rongiga Tallinnasse teele 800-900 kutsealust, rong tegi peatuse ja umbes pooled põgenesid, saatus teadmata. [A.Akkermann].

MÄTTIKAS, Bernhard-August, Aleksander m, s. 25.11.12, eluk. Tallinn, raudteelane. 07.41 mobiliseeriti Punaarmeesse. [ZEV II köide].

MÄTTIKAS, Friedrich-Leopold, Aleksander m, s. 10.07.22, eluk. Harjumaa, põllutööline. 02.07.41 mobiliseeriti Punaarmeesse. [ZEV II köide].

MÄTTIKAS, Voldemar-Arnold, Aleksander-Eduard ka Mätikas m, s. 18.12.14 Harjumaa Harku v., eluk. Tallinn, algh., leivavabrikutööline, raudteekonduktor. 11.08.41 mobiliseeriti Punaarmeesse, Sverdlovski obl. Kapaluhha, vagunilaadija, Eesti korpus. [ERAF kart. 23; ZEV II köide].

MÄUS, Edmund, Peeter m, s. 06.21 Tartu, eluk. Tallinn, Uus 5-2, 8 kl., kinomehaanik, kino "Orion". 07.41 mobiliseeriti Punaarmeesse, Tatari ANSV Kaasan, 615. töökolonn, Eesti korpus. [ERAF kart. 23].

MÄÄKER, Juhan, Klarissa en ka Joann m, s. 15.12.19, eluk. Saaremaa Pöide v., põllupidaja, ajateenija, tegevväelane. 06.41 saadeti sunniviisil Venemaale, oli saksa sõjavangis Königsbergis, vab. Valgas 09.11.41. [ZEV IV köide; ERA,R-1606-1-187,lk37].

MÄÄKIVI, Paul, Teodor m, s. 12.20 Pärnu, eluk. Pärnu, Jannseni 34-3, 6 kl., autojuht, linna veobaas. 07.41 mobiliseeriti Punaarmeesse, Saraatovi obl. Saraatov, 260. töökolonn, Eesti korpus, 300. laskurpolk. [ERAF kart. 23].

MÄÄNTS, Albert, Karl m, s. 1915 Tartumaa Elva v. 1941 Punaarmee, Eesti korpus, 7. laskurdiviis, 354. laskurpolk, võttis osa Kuramaa lahingutest. [ERAF kart. 6-2].

MÄÄR, E. m. Eesti korpus 1942-1945. [Uraalidest 95].

MÄÄR, Johannes, Mihkel m, s. 15.12.06 Virumaa Kalvi v., algh., lukksepp, Virumaa miilitsaosakonna operatiivvolinik. 07.41 mobiliseeriti Punaarmeesse, Tšuvašši ANSV, sepp, Eesti korpus, noorempolitruk, 13.12.42 langes Malahhovo k. all. [ERAF kart. 23; V.Luki in memoriam].

MÄÄR, Juhan, Johannes m, s. 20.01.03, eluk. Harjumaa, majandusülem, kapten, tegevväelane. 30.06.41 saadeti sunniviisil Venemaale, oli saksa sõjavangis Königsbergis, jäi Saksamaale. [ZEV IV köide; ERA,R-1606-1-187,lk37].

MÄÄR, Nikolai, Hans m, s. 24.10.14 Viljandimaa Kabala v., eluk. Tallinn, algh., ehitustööline, katlakütja, školaadivabrik "Kawe". 29.07.41 mobiliseeriti Punaarmeesse, Arhangelski obl. Kopõtovo, Verhnjaja Toima, Eesti korpus, leitnant. [ERAF kart. 23; ZEV II köide; Uraalidest 76,288].

MÄÄRA, Edgar, Hans m, s. 25.06.20, eluk. Tallinn, tööline "Lihaekspordis". 03.07.41 mobiliseeriti Punaarmeesse. [ZEV II köide].

MÄÄRA, Valter, Villem m, s. 20.07.19 Tallinn, eluk. Harjumaa, algh., tööline, ajateenija, tegevväelane. 1941 saadeti sunniviisil Venemaale, Eesti korpus. [ERAF kart. 23; ZEV IV köide].

MÄÄRITS, Albert, Karl m, s. 15.07.15 Tartumaa Aakre v., eluk. Tallinn, Balti puuvilla 6-10, algh., tööline, lõimeliimija, Balti puuvillavabrik. 27.07.41 mobiliseeriti Punaarmeesse, Tšeljabinski obl. Zlatoust, 793. tööpataljon, Eesti korpus, 7. laskurdiviis, 354. laskurpolk. [ERAF kart. 23; ZEV II köide; ERAF kart. 6-2].

MÄÄRITS, Arnold, Andrei m, s. 25.09.21, eluk. Valga, kooliõpilane. 04.07.41 mobiliseeriti Punaarmeesse. [ZEV II köide].

MÄÄRITS, Erich, Peeter m, s. 22.02.1899 Võrumaa, eluk. Tartu, Tiigi 54, ülikooli haridus, majandusülem, kapten, tegevväelane. 27.06.41 saadeti sunniviisil Venemaale, 23.11.41 vab. Salaspilsi sõjavangide laagrist, saabus Walka. [ZEV IV köide; ERA,R-1606-1-187,lk61].

MÄÄRITS, Harri, August en ka Harry m, s. 24.12.21 Võrumaa Kärgula v., eluk. Petseri, Tallinn, tööstuskeskkool, lukksepp, mehaanik. 03.07.41 mobiliseeriti Punaarmeesse, Sverdlovski obl. Kamensk-Uralski, 861. ehituspataljon, Eesti korpus, siderood. [ERAF kart. 23; ZEV II köide; A.K. kaust 13]. Täpsustamine: sünd. ka 1922.

MÄÄRITS, Kalju, Jaan m, s. 1921, eluk. Tallinn, Valgevase 12-4, normeerija. 1945 mobiliseeriti Eesti Laskurkorpusesse, EGMP Ehituskontor. [KRA,1-3-2].

MÄÄRITS, Rudolf, Emil in ka Emilie m, s. 26.07.02 Valgamaa Kuigatsi v., eluk. Tallinn, Gildi 7-12, algh., sidetehnik, üleajateenija sõjaväes, tegevväelane. 02.07.41 saadeti sunniviisil Venemaale, Tšeljabinski obl. Magnitogorsk, 701. ehituspataljon, Eesti korpus. [ERAF kart. 23; ZEV IV köide]. Täpsustamine: sünd. ka 26.07.1901.

MÄÄRMAN, Arnold, Otto m, s. 02.06.20, eluk. Tapa, ajateenija, tegevväelane. 1941 saadeti sunniviisil Venemaale. [ZEV IV köide].

MÖBLER, Helmi, Juhan n, s. 1923, eluk. Tallinn. 1941 Punaarmee, Eesti korpus, 7. laskurdiviis, 86. üksiksanpatajon. [ERAF kart. 6-2].

MÖLDER, Adolf m, eluk. Tartumaa Rõngu. 1941 Punaarmee, Eesti korpus, 925. laskurpolk. [A.K. kaust 14].

MÖLDER, Adolf m, s. 21.02.04, eluk. Virumaa Rakvere v., lihunik, eraisik. 06.41 saadeti sunniviisil Venemaale, oli saksa sõjavangis Königsbergis, vab. Valgas 09.11.41. [ERA,R-1606-1-187,lk37].

MÖLDER, Aleksander, Jaak m Venemaa eestlane, s. 23.08.1900 Eesti, eluk. Kalmõki ASSR (perek.), 4 kl., arveametnik. 1941 Punaarmees, Eesti korpus. [ERAF kart. 23]. [ru].

MÖLDER, Aleksander, Jakob m, s. 10.12.1891, eluk. Tallinn, ametnik. 09.08.41 mobiliseeriti Punaarmeesse. [ZEV II köide].

MÖLDER, Aleksander, Karl m. 1941 mobiliseeriti Punaarmeesse, 27.12.42 langes Velikije Luki all. [V.Luki in memoriam].

MÖLDER, **Aleksander, Leena** m, s. 02.10.17, eluk. Virumaa Narva, tööline. 26.07.41 mobiliseeriti Punaarmeesse. [ZEV II köide].

MÖLDER, **Aleksander, Taavet** m, s. 02.04.19, eluk. Tartumaa Saare v., põllutööline, ajateenija, tegevväelane. 06.41 saadeti sunniviisil Venemaale, oli saksa sõjavangis Königsbergis, vab. Valgas 09.11.41. [ZEV IV köide; ERA,R1606-1-187,lk37].

MÖLDER, **Aleksei, Aleksander** m, s. 16.05.21, eluk. Saaremaa, põllutööline. 03.08.41 mobiliseeriti Punaarmeesse. [ZEV II köide].

MÖLDER, **Alfred-Ulrich** m. 1941 mobiliseeriti Punaarmeesse, saatus teadmata. [cb].

MÖLDER, **Andrei, Kusta** m, s. 12.09.19, eluk. Valgamaa Sangaste v., põllutööline, ajateenija, tegevväelane. 22.06.41 saadeti sunniviisil Venemaale, oli saksa sõjavangis Königsbergis, vab. Valgas 09.11.41. [ZEV IV köide, ERA,R-1606-1-187,lk37].

MÖLDER, **Anton, Anton** m Venemaa eestlane, s. 08.19 Kalmõki ANSV, eluk. Rostovi obl, keskh., zootehnik. Kalmõki ANSV, põllutööline, Eesti korpus. [ERAF kart. 23]. [RU].

MÖLDER, **Anton, Maksim** m, s. 19.08.15 Saaremaa Muhu v., eluk. Kuressaare, V.Sadama 2, 9 kl., puusepp Kuressaares. 07.41 mobiliseeriti Punaarmeesse, Tšeljabinski obl. Tšebarkul, tööpataljon, Eesti korpus, 26.12.42 teadmata kadunud Velikije Luki all, oli saksa sõjavangis Polotskis ja teistes laagrites. [ERAF kart. 23; ERA,R-1606-1-187,lk175].

MÖLDER, **Arnold, Ado** m, s. 02.01.20, eluk. Saaremaa, ehitustööline. 02.08.41 mobiliseeriti Punaarmeesse. [ZEV II köide].

MÖLDER, **Arnold, Gustav** m Venemaa eestlane, s. 1926, eluk. Krasnojarski krai. 1942 Eesti korpus. [A.K. kaust 6]. [RU].

MÖLDER, **Arnold, Mart** in ka Märt m, s. 21.07.15 Valgamaa, eluk. Järvamaa, Tallinn, 9 kl., piirivalvur, äriteenija, Lehtse Tarbijate Kooperatiiv. 22.07.41 mobiliseeriti Punaarmeesse, Arhangelski obl. Limenda, 4. tööpataljon, Eesti korpus, 917. laskurpolk, vanemseersant, võttis osa Velikije Luki, Eesti ja Kuramaa lahingutest. [A.K. kaust 5-10; ERAF kart. 23; ZEV II köide; ERAF kart. 6-2].

MÖLDER, **Arseni, Akelina** ka Molder, in ka Akulina m, s. 18.06.19 Saaremaa Muhu v. Hellamaa, eluk. Tallinn, Tartu mnt. 11-3, kunstikool (13 kl.), skulptor-praktikant. 01.08.41 mobiliseeriti Punaarmeesse, Tšeljabinsk, 1044. ehituspataljon, Eesti korpus, 925. laskurpolk, 22.12.42 teadmata kadunud Alekseikovo k. all. [ERAF kart. 23; V.Luki in memoriam; KRA,9-4-2].

MÖLDER, **Arved, Anna** m, s. 29.05.10 Viljandimaa Kõo v., eluk. Paide, Posti 8, kõrgh., ehitustehnik, peainsener Paide ehituskontoris. 23.07.41 mobiliseeriti Punaarmeesse, Arhangelski obl. Kotlas, 109. töökolonn, Eesti korpus. [ERAF kart. 23; ZEV II köide].

MÖLDER, **August, Aleksander** m Venemaa eestlane, s. 02.15 Pihkva kub, eluk. Pihkva obl, kesk-erih., mehaanik. Punaarmees, Eesti korpus. [ERAF kart. 23]. [RU].

MÖLDER, **August, Aleksander** m, s. 24.05.13 Läänemaa Käina v. Uidu k., eluk. sama, talupidaja. 22.07.41 mobiliseeriti Punaarmeesse, 917. laskurpolk. [Lääne Sõna; ZEV II köide; O.Mägi].

MÖLDER, **August, Ants** in ka Hans m, s. 04.11.14 Pärnumaa, eluk. Tallinn, Pärnu mnt. 6-42, 8 kl., motorist, autoremondi töökoda. 27.07.41 mobiliseeriti Punaarmeesse, Tšeljabinski obl. Zlatoust, 793. tööpataljon, Eesti korpus. [ERAF kart. 23; ZEV II köide].

MÖLDER, **August, Gothard** m, s. 1912, eluk. Tallinn, raamatupidaja. 29.07.41 mobiliseeriti Punaarmeesse. [ZEV II köide].

MÖLDER, **August, Juhan** m, s. 27.09.12, eluk. Saaremaa, põllutööline. 02.08.41 mobiliseeriti Punaarmeesse. [ZEV II köide].

MÖLDER, **August, Peeter** m Venemaa eestlane, s. 19.04.21 Krasnojarski krai, eluk. sama, 1 kl., pagar. 05.10.41, Eesti korpus, 12.42 langes Novoselenino k. all. [ERAF kart. 23; V.Luki in memoriam]. [RU].

MÖLDER, **Boris, Sergei** m, s. 02.10.18 Kaasan, eluk. Tallinn, Narva mnt. 10-2, keskh., raamatupidaja, trust "Termohüdraulika". 27.07.41 mobiliseeriti Punaarmeesse, Sverdlovski obl. Krasnouralsk, 789. ehituspataljon, Eesti korpus. [ERAF kart. 23; ZEV II köide]. Täpsustamine: sünd. ka 19.09.1918.

MÖLDER, **Eduard, August** m Venemaa eestlane, s. 06.01.20 Omski obl, eluk. Lääne-Kasahstani obl, keskh., matemaatika õpetaja. 1941 Eesti korpus. [ERAF kart. 23]. [RU].

MÖLDER, **Elmar-Bernhard, Liisa** m, s. 02.02.22 Saaremaa, eluk. Saaremaa Kuressaare v. Uduvere k., 3 kl., põllutööline. 02.08.41 mobiliseeriti Punaarmeesse, Sverdlovski obl. UAZ, tööpataljon, Eesti korpus, 921. laskurpolk, 21.12.42 teadmata kadunud Alekseikovo k. all. [ERAF kart. 23; ZEV II köide; KRA,9-4-2; V.Luki in memoriam]. Täpsustamine: sünd. ka 04.02.1922.

MÖLDER, **Elmut, Andrei** m, s. 01.24 Virumaa, eluk. Tallinn, Tatari 29-8, 6 kl., lukksepp, 4. ja 3. Tallinna hävituspataljon. 1941 haavatuna Sverdlovskis, uuesti Punaarmees, Eesti korpus, nooremleitnant. [ERAF kart. 23].

MÖLDER, **Ervin-Nikolai, Gothard** m, s. 1919, eluk. Tallinn, äriteenija. 07.41 mobiliseeriti Punaarmeesse. [ZEV II köide].

MÖLDER, **Evald, Mihkel** m, s. 1918, eluk. Virumaa. 1941 mobiliseeriti Punaarmeesse. [A.K. kaust 6-79,96].

MÖLDER, **Georg, Joosep** m Venemaa eestlane, s. 23.09.23 Kuibõševi obl, eluk. Kuibõševi obl. Koški raj, kesk-erih., õpilane. 1942 Eesti korpus. [ERAF kart. 23]. [RU].

MÖLDER, **Heinrich, Johan** m, s. 24.10.1900, eluk. Tallinn, mööbelsepp. 24.08.41 mobiliseeriti Punaarmeesse. [ZEV II köide].

MÖLDER, **Hermann, Jaan** m, s. 26.10.09, eluk. Tallinn, Jakobi 27-5, leitnant, tegevväelane. 29.06.41 saadeti sunniviisil Venemaale, oli saksa sõjavangis Königsbergis, jäi Saksamaale. [ZEV IV köide; ERA,R-1606-1-187,lk37].

MÖLDER, **Hilda** n, eluk. Pärnu. 1941 mobiliseeriti Punaarmeesse, Sverdlovski obl. Kamõšlov, surn. 21.04.42. [ERA,1608-2-409, lk181].

MÖLDER, **Hugo, Rudolf** in ka Ruudi m, s. 11.11.09 Rakvere, eluk. Tallinn, Madara 6-10, keskh., raudteeametnik Tallinna jaamas. 09.08.41 mobiliseeriti Punaarmeesse, Sverdlovski obl., tööline kaevanduses, Eesti korpus. [ERAF kart. 23; ZEV II köide]. Täpsustamine: sünd. ka 11.12.1909.

MÖLDER, **Hugo-Valentin, Jaan** m, s. 08.01.21, eluk. Tallinn, väljavedaja leivatehases. 02.07.41 mobiliseeriti Punaarmeesse. [ZEV II köide].

MÖLDER, **Johannes** m, eluk. Läänemaa Hiiumaa. 03.07.41 mobiliseeriti Hiiumaal, surn. 1941 tööpataljonis Sverdlovski obl. UAZ. [A.K. tööpat.].

MÖLDER, **Johannes** m, eluk. Tallinn. 1941 suvel mobiliseeriti, Arhangelski obl. Kotlas, 109. tööpataljon, surn. tööpataljonis. [A.K. tööpat. lk48].

MÖLDER, Johannes m, s. 17.03.07, eluk. Läänemaa, kalur. 22.07.41 mobiliseeriti Punaarmeesse. [ZEV II köide].

MÖLDER, Johannes, Hans m, s. 04.05.20 Läänemaa Käina v. Uusküla, eluk. Tallinn, kalur. 22.07.41 mobiliseeriti Punaarmeesse, Vologda, 354. laskurpolk, surn. 10.03.42 kõhutüüfusesse Kamõšlovis. [Lääne Sõna; U.Usai IR; ZEV II köide; ERA,1608-2-409,lk157; O.Mägi].

MÖLDER, Johannes, Jaak m, s. 1911, eluk. Tartumaa. 1941 mobiliseeriti Punaarmeesse. [A.K. kaust 6-84].

MÖLDER, Johannes, Juks m, s. 21.08.15, eluk. Saaremaa, lihttööline. 02.08.41 mobiliseeriti Punaarmeesse. [ZEV II köide].

MÖLDER, Johannes, Leena m, s. 11.15 Võrumaa, eluk. Jõhvi, 8 kl., motorist, autojuht Jõhvi Täitevkomitees. 07.41 mobiliseeriti Punaarmeesse, Tšuvašši ASSR, kolhoosnik, Eesti korpus. [ERAF kart. 23].

MÖLDER, Joosep, Aleksander m, s. 31.02.11 Läänemaa Käina v. Uidu k., eluk. sama, talupidaja. 22.07.41 mobiliseeriti Punaarmeesse, tööpataljon, surn. [Lääne Sõna; ZEV II köide; O.Mägi].

MÖLDER, Juhan m. 07.41 mobiliseeriti Punaarmeesse, 25.08.41 pääses hukkuvalt laevalt "Eestirand". [Linna Teataja 21.09.41].

MÖLDER, Juhan, Anton m Venemaa eestlane, s. 04.10.17 Jaroslavli kub, eluk. Jaroslavli obl. Bolšeselski raj, kesk-erih., ohutusinspektor, Gorki autotehas. 1942 Eesti korpus. [ERAF kart. 23]. [RU].

MÖLDER, Karl m. 07.41 mobiliseeriti Punaarmeesse, 25.08.41 pääses hukkuvalt laevalt "Eestirand". [Linna Teataja 30.09.41].

MÖLDER, Leonhard m, eluk. Tallinn. 1941 mobiliseeriti Punaarmeesse, Eesti korpus. [A.K. kaust 13].

MÖLDER, Lidia, Anna n. 1941 mobiliseeriti Punaarmeesse, maetud Sverdlovski obl. Kamõšlovi kalmistu. [U.Usai 2R].

MÖLDER, Lorenz m. 07.41 mobiliseeriti Punaarmeesse, 25.08.41 pääses hukkuvalt laevalt "Eestirand". [Linna Teataja 30.09.41].

MÖLDER, Ludvig, Johannes m, s. 23.01.10 Läänemaa Käina v. Orjaku k., eluk. sama, 6 kl., kalur. 24.07.41 mobiliseeriti Punaarmeesse, Arhangelski obl., 109. töökolonn, Eesti korpus. [Lääne Sõna; ERAF kart. 23; ZEV II köide; O.Mägi].

MÖLDER, Mats, Sander m, s. 12.09.04, eluk. Petseri, kapten, tegevväelane. 28.06.41 saadeti sunniviisil Venemaale, oli saksa sõjavangis Königsbergis, jäi Saksamaale. [ZEV IV köide; ERA,R-1606-1-187,lk37].

MÖLDER, Mihail, Peeter m, s. 05.12.1899, eluk. Tallinn, sadamatööline. 22.08.41 mobiliseeriti Punaarmeesse. [ZEV II köide].

MÖLDER, Nikolai, Gethard m, s. 1918, eluk. Tallinn. 1941 mobiliseeriti Punaarmeesse. [A.K. kaust 6-56].

MÖLDER, Osvald m, s. 17.04.23, eluk. Narva, montöör. 06.41 saadeti sunniviisil Venemaale, oli saksa sõjavangis Königsbergis, vab. Valgas 09.11.41. [ERA,R-1606-1-187,lk37].

MÖLDER, Paul, Karl m, s. 31.10.08, eluk. Tallinn, kapten laeval. 27.07.41 mobiliseeriti Punaarmeesse. Oli laeval "Stalin". [Eesti sõna 14.01.42; ZEV II köide].

MÖLDER, Peeter, Juhan m, s. 05.17 Saaremaa Torgu v., eluk. sama, 5 kl., madrus, Punaarmees Kose-Uuemõisas. 07.41 mobiliseeriti Punaarmeesse, Tšeljabinski obl. ehitus-töökolonn, Eesti korpus. [ERAF kart. 23].

MÖLDER, Peeter, Julius m, s. 10.07.12 Tallinn, eluk. Tallinn, Koidu 122-1, 9 kl., autojuht, riidehoidja restoranis "O.K.", äriteenija. 28.07.41 mobiliseeriti Punaarmeesse, viidi kell 20.30 rongiga Ülemiste jaamast Venemaale. Arhangelsk, 1110. töökolonn, Eesti korpus. [Eesti Sõna 06.04.43; ERAF kart. 23; ZEV II köide].

MÖLDER, Richard m, s. 20.08.17. 1941 mobiliseeriti Punaarmeesse, kunstiansamblid. [Ojakäär2].

MÖLDER, Richard m, s. 30.01.22. 1941 mobiliseeriti Punaarmeesse, Baškiiri ANSV Ufaa, tööpataljon. [Ojakäär2].

MÖLDER, Richard-August, Jakob in ka Leena m, s. 25.11.08 Narva, eluk. Tallinn, Toompuiestee 13-21, 6 kl., pagar, tööline tehases "Dvigatel". 27.07.41 mobiliseeriti Punaarmeesse, Sverdlovski obl., tööpataljon, Eesti korpus. [ERAF kart. 23; ZEV II köide].

MÖLDER, Robert, Gustav m, s. 1922 Krasnojarski krai, eluk. Järvamaa Paide v. 1941 Punaarmee, Eesti korpus, 7. laskurdiviis, 354. laskurpolk, kergekuulipildur. [ERAF kart. 6-2].

MÖLDER, Rudolf, Aleksander m, s. 07.06.18, eluk. Saaremaa, ajateenija, tegevväelane. 07.41 saadeti sunniviisil Venemaale. [ZEV IV köide].

MÖLDER, Rudolf, Aleksander m, s. 27.01.01 Tartu, eluk. Tallinn, Harju 27-3, kõrgh., jurist, majavalitsuse abiinspektor. 1941 Punaarmees san.instruktor, Eesti korpus. [ERAF kart. 23].

MÖLDER, Rudolf, Andrei m, s. 12.11.22 Saaremaa, eluk. Harjumaa, põllutööline. 03.08.41 mobiliseeriti Punaarmeesse, Eesti korpus, 925. laskurpolk. [ZEV II köide; A.K. kaust 14].

MÖLDER, Sulev, Aleksander m, s. 1925, eluk. Tallinn, Telliskivi 33-3, mineerija. 15.02.45 mobiliseeriti Punaarmeesse, MPVO. [KRA,1-3-3].

MÖLDER, Vitali, Peeter m, s. 1917, eluk. Tallinn, Tartu mnt. 78-19, autojuht. 15.02.45 mobiliseeriti Punaarmeesse, MPVO. [KRA,1-3-3].

MÖLDER, Voldemar m. Mobiliseeriti Punaarmeesse, 25.08.41 pääses hukkuvalt laevalt "Eestirand". [Linna Teataja 27.09.41].

MÖLDER, Voldemar, Andres m, s. 18.01.11 Tartumaa, eluk. Tallinn-Nõmme, Põllumehe 26-1, 6 kl., raudteetööline. 04.08.41 mobiliseeriti Punaarmeesse, Sverdlovski obl. UAZ, 671. tööpataljon, Eesti korpus. [ERAF kart. 23; ZEV II köide].

MÖLDER, Voldemar, August m, s. 16.10.07 Tartumaa, eluk. Tartumaa Kudina v, 4 kl., tööline, lauatehas, saeteritaja saeveskis. 23.07.41 mobiliseeriti Punaarmeesse, Eesti korpus, 23. suurtükiväepolk, jefreitor, võttis osa Leningradi, Velikije Luki, Neveli, Novosokolniki, Eesti ja Kuramaa lahingutest. [ERAF kart. 23; ZEV II köide; ERAF kart. 6-2].

MÖLDER, Voldemar, Juhan in ka Johan m, s. 27.05.21 Saaremaa Torgu v., eluk. Pihtla v., 8 kl., kontrollassistent. 02.08.41 mobiliseeriti Punaarmeesse, Tšeljabinski obl. Tšebarkul, 794. ehituspataljon, Eesti korpus, 28.12.42 langes Velikije Luki all, ka 21.12.42. [ERAF kart. 23; ERA,1608-2-409,lk181; V.Luki in memoriam].

MÖLDERKIVI, Aleksander, Kustas ka Mäldrikivi, in ka Gustas m, s. 05.06.1899 Läänemaa Varbla v., eluk. Tapa, Käärti 14-3, 6 kl., sõjaväelane, üleajateenija, tegevväelane, Põhja-Lääne front. 27.06.41 saadeti sunniviisil Venemaale, ehituspataljon, Eesti korpus. [ERAF kart. 23; ZEV IV köide].

MÖLDER-SINIMÄE, Helmi n, s. 1923, eluk. Tallinn. 1941 Venemaa, Eesti korpus, sanitar. [A.K. kaust 8].

MÖLDRE, Aleksander, Johannes m, s. 07.10.17 Virumaa, eluk. Narva, Tallinna mnt. 65, 6 kl., lukksepp, Kreenholmi Manufaktuur. 07.41 mobiliseeriti Punaarmeesse, Sverdlovski obl. Rež, 787. üksik-ehituspataljon, Eesti korpus. [ERAF kart. 23].

MÖLDRE, Andrei, Kusta m, s. 1919, eluk. Valgamaa. 1941 mobiliseeriti Punaarmeesse, Eesti korpus 1942-1945. [A.K. kaust 6-78, kaust 9].

MÖLDRE, August, Gothard-Karl in ka Gothard m, s. 10.08.12 Võrumaa, eluk. Tallinn, Endla 49-10, keskh., äriteenija, raamatupidaja, Lasnamäe paemurd. 27.07.41 mobiliseeriti Punaarmeesse, Arhangelski obl. Korjažma, 110. tööpataljon, Eesti korpus. [ERAF kart. 23; ZEV II köide].

MÖLDRE, Erich, Aleksander m, s. 14.02.1899 Tallinn, eluk. sama. EV major. Punaarmees 22. korpuse 202. üksiku sapööripataljoni (Nõmmel) komandör majori auastmes, arr. 14.06.41 Petseris, süüdistuskokkuvõte 29.09.41 - 1919 võttis osa lahingutest Punaarmee vastu, autasustatud Kotkaristi, Valgeristi ja Vabadussõjast osavõtnu medaliga, osales Kaitseliidu töös ja vapside liikumises, erin. otsusega 15.05.43 mõisteti 10. aastaks paranduslike tööde laagrisse, 24.06.51 saadeti asumisele Krasnojarski kraisse, töötas klaasivabrikus, 11.05.56 vab. asumiselt ja tuli tagasi Eestisse, elas Nõmmel, surn. 12.09.63. [Ü.Uluots, Eesti ohvitseride saatus].

MÖLDRE, Helmut, Jakob m, s. 01.04.16 Virumaa Vao v., eluk. Virumaa, Tallinn, 6 kl., lukksepp, Jalaväe Sõjakool, nooremallohvitser, tegevväelane. 15.07.41 saadeti sunniviisil Venemaale, Tjumeni Jalaväe Sõjakool, Eesti korpus, leitnant, 25.03.45 langes Läti Kuramaa. [A.K. kaust 8-24; ERAF kart. 23; ZEV IV köide].

MÖLDRE, Nikolai, Gothard-Karl m, s. 28.02.18 Petserimaa Irboska, eluk. Petseri, Võru 13-2, Tallinn, 8 kl., äriteenija, Tubakavabrik "Leek". 27.07.41 mobiliseeriti Punaarmeesse, tööpataljon, Eesti korpus. [ERAF kart. 23; ZEV II köide].

MÖLDRE, Paul m Venemaa eestlane, s. 1911, eluk. Võrumaa Tsooru v. Eesti korpus 1942-1945, vanemleitnant, 23.11.41 vab. Salaspilsi sõjavangide laagrist, saabus Walka. [A.K. kaust 9; Uraalidest 183,226; ERA,R-1606-1-187,lk63].

MÖLDRE, Robert m, s. 1922, eluk. Järvamaa Paide. 1941 mobiliseeriti Punaarmeesse, Eesti korpus, siderood. [A.K. kaust 13].

MÖLDRE, Voldemar m. 07.41 mobiliseeriti Punaarmeesse, 25.08.41 pääses hukkuvalt laevalt "Eestirand". [Linna Teataja 12.09.41].

MÖLDRI, Arvo, August m, s. 1924, eluk. Tallinn, Tina 3-21, mehaanik. 26.01.45 mobiliseeriti "ENSV majandusse". [KRA,1-3-4,2].

MÖLDRI, Georg, Nikolai m, s. 11.04.11, eluk. Petserimaa, põllutööline. 27.07.41 mobiliseeriti Punaarmeesse. [ZEV II köide].

MÖLL, Aleksander, Priidu m, s. 14.04.10, eluk. Harjumaa, kaupmees. 22.07.41 mobiliseeriti Punaarmeesse. [ZEV II köide].

MÖLL, August m. 1941 mobiliseeriti Punaarmeesse, 29.01.43 surn. haavadesse Velikije Luki all. [V.Luki in memoriam].

MÖLL, Harald, Friedrich m, s. 25.08.20 Järvamaa, eluk. Järvamaa Järva-Jaani, keskh., äriteenija. 27.06.41 mobiliseeriti Punaarmeesse, Tatari ANSV Kaasan, 615. tööpataljon, Eesti korpus. [ERAF kart. 23].

MÖLL, Helmuth, Jüri m, s. 16.08.18 Läänemaa Ridala v., eluk. Läänemaa Haapsalu, algh., põllutööline, tööline, kalakombinaat. 22.07.41 mobiliseeriti Punaarmeesse, Arhangelski obl. Bakaritsa, 857. töökolonn, Eesti korpus. [Lääne Sõna; ERAF kart. 23; ZEV II köide].

MÖLL, Leonhard, Anton m, s. 18.09.18, eluk. Läänemaa, autojuht, ajateenija. 1941 saadeti sunniviisil Venemaale. [ZEV IV köide].

MÖLL, Vladimir, Johannes m, s. 22.11.12, eluk. Läänemaa Oru v., põllutööline. 22.07.41 mobiliseeriti Punaarmeesse. [Lääne Sõna; ZEV II köide].

MÖLLA, Erich, Mart m, s. 19.10.15 Järvamaa Albu v., eluk. Järvamaa Järva-Jaani, Lai 8, algh., tööline, Tamsalu. 25.08.41 mobiliseeriti Punaarmeesse, Tšeljabinski obl. Bukrovka raj., Eesti korpus. [ERAF kart. 23; ZEV II köide]. Täpsustamine: sünd. ka 19.10.1916.

MÖLLART, August, Jüri m, s. 15.10.08, eluk. Tallinn, lihttööline. 28.07.41 mobiliseeriti Punaarmeesse. [ZEV II köide].

MÖLLER, Johannes, Jüri m, s. 21.03.03, eluk. Harjumaa, metallitööline. 20.08.41 mobiliseeriti Punaarmeesse. [ZEV II köide].

MÖLLERSON, August, Jakob m, s. 04.04.20, eluk. Tartumaa. 02.07.41 mobiliseeriti Punaarmeesse. [ZEV II köide].

MÖLLERSON, Vassili, Jakob m, s. 29.01.17, eluk. Tartumaa, ajateenija, tegevväelane. 1941 saadeti sunniviisil Venemaale. [ZEV IV köide].

MÖLLITS, Jaan, Taavet m Venemaa eestlane, s. 26.12.1892 Võrumaa, eluk. Omski obl, traktorist. Omski obl., töökolonn, Eesti korpus. [ERAF kart. 23]. [RU].

MÖLS, Aleksander, Eliisa m, s. 03.12.09, eluk. Harjumaa, põllutööline. 22.07.41 mobiliseeriti Punaarmeesse. [ZEV II köide].

MÖLS, Heinrich, Karl m, s. 12.07.19, eluk. Tallinn, lukksepp, ajateenija, tegevväelane. 28.07.41 saadeti sunniviisil Venemaale. [ZEV IV köide].

MÖLS, Hermann, Jaan m, s. 17.02.14, eluk. Harjumaa, kütja abi sulfaadivabrikus. 22.07.41 mobiliseeriti Punaarmeesse. [ZEV II köide].

MÖLTER, Oskar, Oskar m, s. 25.07.22, eluk. Viljandimaa, põllutööline. 04.07.41 mobiliseeriti Punaarmeesse. [ZEV II köide].

MÖSPAK, Leopold-Gottfried, Johannes m, s. 28.12.09, eluk. Tallinn, ärimees. 28.07.41 mobiliseeriti Punaarmeesse. [ZEV II köide].

MÜEKAS m, eluk. Harjumaa Rapla. 1941 mobiliseeriti Punaarmeesse, surn. 03.42 kõhulahtisus. [ERA,1608-2-409,lk181].

MÜHLBACH, Johannes m. 07.41 mobiliseeriti Punaarmeesse, 25.08.41 pääses hukkuvalt laevalt "Eestirand". [Linna Teataja 13.09.41].

MÜHLBACH, Vladimir, Karl in ka Kaarel m, s. 22.12.21 Peterburi, eluk. Virumaa Narva, Sillamäe, algh., kalur, sadamas laadija, õlivabrikutööline. 02.07.41 mobiliseeriti Punaarmeesse, Tšeljabinski obl. Kamensk-Uralski, UAZ, 861. töökolonn, Eesti korpus, 19.01.43 langes Smoljanino k. all. [ERAF kart. 23; ZEV II köide; V.Luki in memoriam].

MÜHLBERG, Aleksei, Jaan m, s. 28.01.11, eluk. Järvamaa, lihttööline. 27.07.41 mobiliseeriti Punaarmeesse. [ZEV II köide].

MÜHLBERG, Alfred, August m, s. 1908 Võrumaa, eluk. Virumaa. 1941 mobiliseeriti Punaarmeesse. [A.K. kaust 6-84,105].

MÜHLBERG, Hans, Gustav m, s. 10.12.01, eluk. Tallinn, autojuht. 22.08.41 mobiliseeriti Punaarmeesse, 25.08.41 pääses hukkuvalt laevalt "Eestirand". [Linna Teataja 30.09.41; ZEV II köide].

MÜHLBERG, Hugo, Anton m, s. 27.12.02, eluk. Tallinn, sadamatehasetööline. 22.08.41 mobiliseeriti Punaarmeesse. [ZEV II köide].

MÜHLHAUSEN, Artur, Otto m, s. 18.12.10 Tallinn, eluk. Virumaa Narva, Kreenholmi 16-52, 6 kl., sepp. 26.07.41 mobiliseeriti Punaarmeesse, arr. 14.07.42, trib. 07.09.42, §58-10 lg.2, 58-2, 10+5, nõukogudevastane agitatsioon. [ZEV II köide; R2 ar 28262].

MÜHLHEIM, Albert, Jüri m, s. 21.09.01, eluk. Tallinn, piirivalvur. 22.08.41 mobiliseeriti Punaarmeesse. [ZEV II köide].

MÜHLMANN, Arnold, Jakob m, s. 27.02.19 Pärnumaa Paikuse v., eluk. Pärnumaa, algh., autojuht, ajateenija sõjaväes, tegevväelane. 1941 saadeti sunniviisil Venemaale, Magnitogorsk, tööpataljon, Eesti korpus. [ERAF kart. 23; ZEV IV köide].

MÜHLMANN, Teodor, Aleksander m, s. 06.02.11, eluk. Virumaa Narva, transporttööline. 26.07.41 mobiliseeriti Punaarmeesse. [ZEV II köide].

MÜHLS, Paul-August-Amandus, Jakob m, s. 24.11.13 Virumaa Vohnja v., eluk. Tallinn, Timuti 24-10, algh., kingsepp, Lutheri vabrik, vineerilõikaja. 27.07.41 mobiliseeriti Punaarmeesse, Arhangelski obl. Solvõtšegodsk, Korjažma, Baika, 110. töökolonn, Eesti korpus, 921. laskurpolk, 05.01.43 langes Velikije Luki all. [ERAF kart. 23; ZEV II köide; KRA,9-4-2; V.Luki in memoriam].

MÜLBAUM, Joosep m, s. 1908, eluk. Virumaa Võsu v. Pedassaare. 1941 suvel mobiliseeriti Punaarmeesse, hukkus. [A.K. tööpat.].

MÜLBERG, Jaan, Hendrik m, s. 20.01.12, eluk. Tallinn, transporttööline. 27.07.41 mobiliseeriti Punaarmeesse. [ZEV II köide].

MÜLBERG, Karl, Aleksander m. 1941 mobiliseeriti Punaarmeesse, Eesti korpus, 18.04.42 langes sõjas. [KRA,9-4-3].

MÜLLER, Aleksander, Aleksander m, s. 23.05.12 Narva-Jõesuu, eluk. Narva-Jõesuu, Tuletorni 7, algh., kalur. 07.41 mobiliseeriti Punaarmeesse, Sverdlovski obl. Rež, 787. tööpataljon, Eesti korpus. [ERAF kart. 23].

MÜLLER, Alfred, August ka Müll m, s. 02.18 Valga, eluk. sama, algh., maaler. 07.41 mobiliseeriti Punaarmeesse, Arhangelski obl. Kotlas, 109. töökolonn, Eesti korpus. [ERAF kart. 23; A.K. kaust 9].

MÜLLER, August, Jaan ka Mileer, Miller m, s. 1909, eluk. Harjumaa, põllumees. 1941 mobiliseeriti Punaarmeesse,. [U.Usai IR lk54].

MÜLLER, August, Villem m, s. 08.08.10 Järvamaa Paide v., algh., lihunik, krohvija, Ehitustrust nr.16. 07.41 mobiliseeriti Punaarmeesse, Molotovi obl. Zakamsk, 792. tööpataljon, Eesti korpus, 27. laskurpolk, 15.12.42 teadmata kadunud Velikije Luki all. [ERAF kart. 23; KRA,9-4-2; V.Luki in memoriam].

MÜLLER, Bruno, Eric m, s. 30.01.17, eluk. Tallinn, üleajateenija. 27.07.41 mobiliseeriti Punaarmeesse. [ZEV II köide].

MÜLLER, Eduard, Kerman in ka Herman m Venemaa eestlane, s. 25.04.20 Novosibirski obl, eluk. sama, algh., traktorist. 15.06.41 Punaarmee, Eesti korpus, 28.12.42 teadmata kadunud Velikije Luki all. [ERAF kart. 23; V.Luki in memoriam]. [RU].

MÜLLER, Eduard-Johannes, Jaan m, s. 21.01.14 Harjumaa Varbola v., eluk. Tallinn, algh., sepp, artell "Esto Metall". 27.07.41 mobiliseeriti Punaarmeesse, Tšeljabinski obl., töölaager, Eesti korpus, 300. laskurpolk, 12.10.44 langes sõjas. [ERAF kart. 23; ZEV II köide; KRA,9-4-2].

MÜLLER, Elmar, Karl m, s. 25.08.19, eluk. Võru, Kreutzwaldi 12a, tisler, ajateenija, tegevväelane, kapral. 06.41 saadeti sunniviisil Venemaale, oli saksa sõjavangis Königsbergis, jäi Saksamaale. [ZEV IV köide; ERA,R-1606-1-187,lk37].

MÜLLER, Ernst, Georg m, s. 1921, eluk. Järvamaa. 1941 mobiliseeriti Punaarmeesse. [A.K. kaust 6-58].

MÜLLER, Feliks-Roman, Ado in ka Adu m, s. 21.09.12, eluk. Tallinn, sadulsepp, lukksepp. 27.07.41 mobiliseeriti Punaarmeesse, Eesti korpus, 917. laskurpolk, surn. 12.08.42. [U.Usai IR; ZEV II köide; KRA,9-4-2].

MÜLLER, Georg, Ivan m, s. 1920, eluk. Tallinn. 1941 mobiliseeriti Punaarmeesse, surn. 1942, maetud Sverdlovski obl. Kamõšlovi kalmistu. [U.Usai 2R; A.K. kaust 13].

MÜLLER, Hagasok, Gogokov m. 1941 mobiliseeriti Punaarmeesse, maetud Sverdlovski obl. Kamõšlovi kalmistu. [U.Usai 2R].

MÜLLER, Helmut m, eluk. Virumaa Väike-Maarja v. Kaarma k. 1941 suvel mobiliseeriti Punaarmeesse, langes Saaremaal. [A.K. tööpat.].

MÜLLER, Herbert, Andres m, s. 14.04.20, eluk. Tartumaa, põllutööline. 02.07.41 mobiliseeriti Punaarmeesse. [ZEV II köide].

MÜLLER, Herbert, Eduard m, s. 1902, eluk. Tallinn, kullassepp. 23.08.41 mobiliseeriti Punaarmeesse. [ZEV II köide].

MÜLLER, Ivan, Johannes m, s. 1916, eluk. Harjumaa. 1941 Punaarmee, Eesti korpus, 354. laskurpolk, major. [ERAF kart. 6-2].

MÜLLER, Johannes, Jüri m, s. 21.03.03 Harjumaa Ravila v., eluk. Tallinn, algh., sepp. 1941 Punaarmees, Eesti korpus. [ERAF kart. 23].

MÜLLER, Konstantin, Johannes m, s. 12.05.07, eluk. Tallinn, metallitreial. 27.07.41 mobiliseeriti Punaarmeesse. [ZEV II köide].

MÜLLER, Leonhard, Peeter m, s. 11.02.07, eluk. Virumaa Rakvere, lihttööline. 26.07.41 mobiliseeriti Punaarmeesse. [ZEV II köide].

MÜLLER, Mihhail m. 07.41 mobiliseeriti Punaarmeesse, 25.08.41 pääses hukkuvalt laevalt "Eestirand". [Linna Teataja 28.09.41].

MÜLLER, Paul, Artur m, s. 16.04.21, eluk. Tartumaa. 07.41 mobiliseeriti Punaarmeesse. [ZEV II köide].

MÜLLER, Robert-Richard, Aleksander ka Mölder m, s. 27.01.02, eluk. Tallinn, kinnitusseltsi agent. 22.08.41 mobiliseeriti Punaarmeesse. [ZEV II köide].

MÜLLER, Roman-Aksel, Aleksander en ka Romeo-Aksel m, s. 11.08.21 Tartu, eluk. Tallinn, tehnikum, meremees, kindlustustöödel. 13.08.41 mobiliseeriti Punaarmeesse, haiglas Leningradis ja Kirovi obl. Omutninskis, Eesti korpus. [ERAF kart. 23; ZEV II köide].

MÜLLER, Simo m, eluk. Virumaa. 1941 mobiliseeriti Punaarmeesse, Tšeljabinsk, tööpataljon, Eesti korpus, elas 1989 Rakvere raj. Piira k. [A.K. tööpat. meenutused, tööpat. täiendused].

MÜLLER, Viktor, Jüri m Venemaa eestlane, eluk. Kemerovo obl. 1942 Eesti korpus. [A.K. kaust 6]. [RU].

MÜLLER, Voldemar, Aleksander m, s. 25.07.03 Tartu, eluk. sama, algh., kingsepp, Tartu jõelaevastiku kaitseüksus. 1941 mobiliseeriti Punaarmeesse, Volga jõelaevastiku kaitseüksus, Eesti korpus, surn. 01.11.42 haigusesse, maetud Sverdlovski obl. Kamõšlovi kalmistu. [U.Usai IR,2R; ERAF kart. 23; KRA,9-4-2].

MÜLLERBEK, Elena en ka Helene, Jelena n, s. 1920, eluk. Tallinn. 1941 Venemaa, Eesti korpus, sanitar, 779. suurtükiväepolk. [A.K. kaust 8, kaust 11].

MÜLLERSON, **August, Jakob** m, s. 04.04.20 Tartumaa Laiuse v., eluk. sama, algh., puusepp. 07.41 mobiliseeriti Punaarmeesse, Sverdlovski obl., 860. tööpataljon, Eesti korpus. [ERAF kart. 23].

MÜLLERSON, **Erna** n, eluk. Tallinn. 1942 Eesti korpus. [A.K. kaust 10].

MÜLLERSON, **Vassili** m, s. 29.01.17, eluk. Tartumaa Laiuse v., ajateenija. 06.41 saadeti sunniviisil Venemaale, oli saaksa sõjavangis Liibavis ja Miitavis, vabanes ca 20.12.41. [ERA,R-1606-1-187,lk90].

MÜLNER, **Konstantin, Aleksander** m, s. 13.03.14, eluk. Tallinn, Katusepapi 31-2, algh., voorimees. 28.07.41 mobiliseeriti Punaarmeesse, Arhangelski obl. Krasnoborsk, 111. töökolonn, Eesti korpus. [ERAF kart. 23].

MÜLOP, **Edgar, Mihkel** m, s. 1919 Virumaa Kunda v., eluk. Rakvere. 1941 Punaarmee, Eesti korpus, 354. laskurpolk. [ERAF kart. 6-2].

MÜLPERK, **Ants-Theodor, Jaan** m, s. 21.02.14, eluk. Tallinn, äriteenija. 27.07.41 mobiliseeriti Punaarmeesse, viidi laevaga nr.29 Venemaale. [Eesti Sõna 08.04.43; ZEV II köide].

MÜLPERK, **Karl, Johannes** m, s. 15.06.12, eluk. Tallinn, tselluloosivabrikutööline. 27.07.41 mobiliseeriti Punaarmeesse. [ZEV II köide].

MÜLTS, **Ernst, Georg** ka Müls m, s. 23.09.21 Järvamaa Koigi v., eluk. sama, algh., ehitustööline. 03.07.41 mobiliseeriti Punaarmeesse, Gorki obl., põllu- ja metsatöödel, Eesti korpus. [ERAF kart. 23; ZEV II köide].

MÜNT, **Evald, Johannes** m, s. 30.10.13, eluk. Tallinn, põllutööline. 07.41 mobiliseeriti Punaarmeesse. [ZEV II köide].

MÜNT, **Evald-Johannes, Johannes** m, s. 07.12.17, eluk. Harjumaa Padise v., põllutööline. 27.07.41 mobiliseeriti Punaarmeesse, Arhangelski obl., surn. 06.42 nälga. [ZEV II köide; ERA, 1608-2-409,lk181].

MÜNT, **Joann, Laas** m, s. 19.01.15, eluk. Saaremaa, kalur. 02.08.41 mobiliseeriti Punaarmeesse. [ZEV II köide].

MÜNT, **Johannes, August** m, s. 16.02.08 Narva, eluk. Tallinn, Kannikese 9-6, algh., tööline, vormija, vabrik "Pioneer". 27.07.41 mobiliseeriti Punaarmeesse, Arhangelski obl., 117. töökolonn, Eesti korpus. [ERAF kart. 23; ZEV II köide].

MÜNT, **Rudolf, Rosalie** m, s. 08.02.09, eluk. Tallinn, kordnik. 01.08.41 mobiliseeriti Punaarmeesse, 1942 Eesti korpus. [ZEV II köide; A.K. kaust 10].

MÜNTER, **Albert-Aleksander, Mihkel** m, s. 16.09.08, eluk. Virumaa Narva, 6 kl., raudteelane. 26.07.41 mobiliseeriti Punaarmeesse, Sverdlovski obl. Kedrovka, 789. ehituskolonn. [ZEV II köide; ERA,R-1-2-40,lk7].

MÜNTER, **Endel, Johannes** m, s. 25.12.22 Harjumaa Keila v., eluk. sama, algh., talunik. 03.07.41 mobiliseeriti Punaarmeesse, Donetski obl. Uglegorsk, tööpataljon, Eesti korpus. [ERAF kart. 23; ZEV II köide].

MÜNTER, **Evald** m, eluk. Harjumaa Padise v. Ämariku k. 1941 mobiliseeriti Punaarmeesse, hukkus tööpataljonis Arhangelskis. [A.K. tööpat.].

MÜNTER, **Harald** m, s. 1921, eluk. Läänemaa Emmaste v. Luidja k. Arr. 02.07.41, Tallinna Patareist Haapsalusse, 20.07.41, tagasi 29.08.41. [Sõruots 90].

MÜNTER, **Rudolf, Johan** m, s. 13.02.1900, eluk. Viljandi, Tallinna 51, allohvitser, tegevväelane. 07.41 saadeti sunniviisil Venemaale, oli saksa sõjavangis Königsbergis, vab. Valgas 09.11.41. [ZEV IV köide; ERA,R-1606-1-187,lk37].

MÜRA, **Johannes, August** m, eluk. Läänemaa. 1941 Punaarmee, Eesti korpus, leitnant, 22.03.45 langes Läti Kuramaa. [KRA,9-4-2].

MÜRIKSE, **Elmar** m, allohvitser. 06.41 saadeti sunniviisil Venemaale, oli saksa sõjavangis Königsbergis, jäi Saksamaale. [ERA,R-1606-1-187,lk127].

MÜRISTAJA, **Albert, Aleksander** m Venemaa eestlane, s. 05.23 Baškiiria, eluk. Baškiiri ANSV, algh., traktorist. 1942 Eesti korpus. [ERAF kart. 23]. [RU].

MÜRISTAJA, **Arnold** m Venemaa eestlane, s. 01.07.12, eluk. Venemaa. 1941 Punaarmee, oli saksa sõjavangis Polotskis ja teistes laagrites. [ERA,R-1606-1-187,lk175].

MÜRISTAJA, **Arnold, Aleksander** m Venemaa eestlane, s. 12.12 Baškiiria, eluk. Tuula, algh., autojuht. 1942 Eesti korpus. [ERAF kart. 23]. [RU].

MÜRISTAJA, **Nikolai, Anton** m, s. 16.08.12 Saaremaa, eluk. Tallinn, Voorimehe 1, 8 kl., kellassepp, tööline kullassepa juures. 27.07.41 mobiliseeriti Punaarmeesse, Arhangelski obl., tööpataljon, Eesti korpus, 22.12.42 teadmata kadunud Alekseikovo k. all, oli saksa sõjavangis Polotskis ja teistes laagrites. [ERAF kart. 23; ZEV II köide; ERA,R-1606-1-187,lk175; V.Luki in memoriam].

MÜRISTAJA, **Paavel, Anton** m, s. 07.08.13, eluk. Tallinn, kaubanduskool, raamatupidaja, ENSV Puutööliste ametiühingu keskkomitee. 27.07.41 mobiliseeriti Punaarmeesse, Tšeljabinski obl. Zlatoust, 793. töökolonn, Eesti korpus. [ERAF kart. 23; ZEV II köide].

MÜRK m, eluk. Virumaa Kohtla-Järve. 03.07.41 mobiliseeriti Kohtla-Järvel, surn. 1941 UAZ-is Koltšedan Sverdlovski obl. [A.K. tööpat.].

MÜRK, **Arkadi, Vladimir** m Venemaa eestlane, s. 1921, eluk. Kalinini obl. 1942 Eesti korpus, autorood. [A.K. kaust 6]. [RU].

MÜRK, **Arnold, Juhan** m, s. 24.03.12 Põltsamaa, eluk. Tallinn, Laulupeo 17-13, 8 kl., äriteenija, toidukaubastu. 27.07.41 mobiliseeriti Punaarmeesse, Sverdlovski obl. Rež, 788. tööpataljon, Eesti korpus. [ar 521].

MÜRK, **Arnold, Kristjan** m, s. 28.04.19 Võrumaa Rõuge v., algh., põllutööline, Punaarmees. 07.41 mobiliseeriti Punaarmeesse, Tšeljabinski obl. Magnitogorsk, 703. tööpataljon, Eesti korpus. [ERAF kart. 23].

MÜRK, **Arnolt, Jaan** en ka Arnold m, s. 01.01.21, eluk. Valgamaa, Võrumaa, algh., põllutööline. 03.07.41 mobiliseeriti Punaarmeesse, Saraatovi obl., kolhoosnik, Eesti korpus. [ERAF kart. 23; ZEV II köide]. Täpsustamine: sünd. ka 20.01.1921.

MÜRK, **August, Jaan** m, s. 16.10.19 Viljandimaa Sürgavere v., eluk. Viljandimaa, algh., põllutööline, ajateenija, tegevväelane. 1941 saadeti sunniviisil Venemaale, Sverdlovski obl., 964. tööpataljon, Eesti korpus, 23. kahurväepolk, 14.10.43 langes sõjas. [ERAF kart. 23; ZEV IV köide; KRA,9-4-2].

MÜRK, **August, Juhan** m Venemaa eestlane, s. 25.10.1897 Virumaa, eluk. Tšeljabinski obl, kõrgh., kooliõpetaja. 1942 Eesti korpus. [ERAF kart. 23]. [RU].

MÜRK, **Eduard, Jaan** m, s. 1920, eluk. Elva. 1941 mobiliseeriti Punaarmeesse, Sverdlovski obl. UAZ, ehituspataljon, 1. Eesti tagavarapolk, surn. 03.42. [U.Usai 2R].

MÜRK, Eduard, Johan in ka Juhan m, s. 24.02.02 Põltsamaa, eluk. Viljandi, keskh., sõjaväelane, kapten, tegevväelane. 07.41 saadeti sunniviisil Venemaale, Eesti korpus, major. [ERAF kart. 23; ZEV IV köide].

MÜRK, Eduard, Johannes m, s. 16.09.21 Viljandimaa, eluk. Tallinn, Magasini 2b-13, algh., põllutööline, telefonist, Tallinna telefonivõrk. 02.07.41 mobiliseeriti Punaarmeesse, Tšeljabinsk, 1046. töökolonn, Eesti korpus, 354. laskurpolk, 15.01.43 langes Velikije Luki all. [ERAF kart. 23; KRA,9-4-2; V.Luki in memoriam].

MÜRK, Erich m, eluk. Virumaa Kohtla-Järve. 1941 mobiliseeriti Punaarmeesse, Tšeljabinski obl. UAZ, surn. 01.42. [ERA,1608-2-409,lk181].

MÜRK, Erich, Peeter m, s. 01.09.23, eluk. Järvamaa, kaevandustööline. 07.41 mobiliseeriti Punaarmeesse. [ZEV II köide].

MÜRK, Jaan, Jaan m, s. 12.06.01 Võrumaa Võru v., eluk. Tapa, algh., lukksepp, veebel, tegevväelane. 28.06.41 saadeti sunniviisil Venemaale, Udmurdi ANSV, 134. töökolonn, Eesti korpus, kapten, 7. laskurdiviis, 23. suurtükiväepolk. [ERAF kart. 23; ZEV IV köide; Uraalidest 78,110,149; ERAF kart. 6-2].

MÜRK, Johannes, August m, s. 18.06.10 Virumaa Vao v., eluk. Läänemaa Haapsalu, Lille 10, algh., maaler. 07.41 mobiliseeriti Punaarmeesse, Haapsalu Sõjakomissariaat, Arhangelski obl. Leunovo, tööline kolhoosis, Eesti korpus, leitnant, 22.03.45 langes Läti Kuramaa, maetud Tuški. [A.K. kaust 1-40; ERAF kart. 23].

MÜRK, Johannes, Gustav m, s. 1913, eluk. Võrumaa. 1941 mobiliseeriti Punaarmeesse. [A.K. kaust 6-67,82].

MÜRK, Juhan, Isak en ka Ivan m, s. 22.02.20 Valga, eluk. Tallinn, algh., lukksepp, õpilane raudtee tehnikakoolis. 02.07.41 mobiliseeriti Punaarmeesse, Tšeljabinsk, lukksepp traktoritehases, Eesti korpus, 06.07.46 surma teade ENSV Sõjakomissariaati. [ERAF kart. 23; ZEV II köide; KRA,9-4-3].

MÜRK, Jüri, Jaan m, s. 04.04.22, eluk. Viljandimaa, põllutööline. 03.07.41 mobiliseeriti Punaarmeesse. [ZEV II köide].

MÜRK, Karl m, s. 19.12.19, eluk. Tartu, põllutööline, kutsealune. 06.41 saadeti sunniviisil Venemaale, oli saksa sõjavangis Königsbergis, vab. Valgas 09.11.41. [ERA,R-1606-1-187,lk37].

MÜRK, Leo, Karl m, s. 1910, eluk. Võrumaa. 1941 mobiliseeriti Punaarmeesse. [A.K. kaust 6-63,81].

MÜRK, Peeter, Jaan m Venemaa eestlane, s. 05.05.01 Jaroslavli kub, eluk. Uljanovsk, algh., põllutööline. 1942 Eesti korpus. [ERAF kart. 23]. [RU].

MÜRK, Richard, Johannes m, s. 27.04.08 Virumaa Vao v., eluk. Tallinn-Nõmme, Valli 13-1, 7 kl., elektromehaanik, "Volta" tehased. 27.07.41 mobiliseeriti Punaarmeesse, Sverdlovsk, Krasnouralsk, 964, 790. tööpataljon, Eesti korpus, saatus teadmata. [ERAF kart. 23; A.K. tööpat.].

MÜRK, Valter, Reinhold m, s. 1925 Kirovi obl, eluk. Tartu. 1941 Punaarmee, Eesti korpus, 7. laskurdiviis, 354. laskurpolk, kuulipildur. [ERAF kart. 6-2].

MÜRK, Voldemar, Otto m, s. 09.05.14, eluk. Tallinn, piirivalvur. 07.41 mobiliseeriti Punaarmeesse. [ZEV II köide].

MÜRKEL, Eduard-Heinrich, Eduard m, s. 29.07.15 Tallinn, eluk. Tallinn, Jakobsoni 36-6 ka 59-3, algh., tööline, Riiklik Merelaevandus. 27.07.41 mobiliseeriti Punaarmeesse, Vabariiklik Sõjakomissariaat, Sverdlovski obl. Rež, 788. tööpataljon, Eesti korpus, nooremseersant, 18.03.45 langes Läti Kuramaa, maetud Dzirnieki. [A.K. kaust 1-40; ERAF kart. 23; ZEV II köide]. Täpsustamine: sünd. ka 29.06.1915.

MÜRKEL, Harald, Johannes m, s. 18.11.20, eluk. Tallinn, Falkpargi 23, ajateenija, tegevväelane, nooremseersant. 07.41 saadeti sunniviisil Venemaale, oli saksa sõjavangis Königsbergis, jäi Saksamaale. [ZEV IV köide; ERA,R-1606-1-187,lk37].

MÜRKEL, Johannes m. 07.41 mobiliseeriti Punaarmeesse, 25.08.41 pääses hukkuvalt laevalt "Eestirand". [Linna Teataja 12.09.41].

MÜRKHAIN, Ivan, Ossip m, s. 02.02.15 Petserimaa Vilo v., eluk. Tallinn, algh., tööline, noorempolitrukkide kursustel. 1941 Slavgorod, Tjumen, noorempolitrukkide kursustel, Eesti korpus, noorempolitruk. [ERAF kart. 23].

MÜRKHEIN, Jakob, Konstantin m, s. 12.09.23 Petserimaa Vilo v., eluk. Tallinn, algh., talunik, ehitustööline. 07.41 mobiliseeriti Punaarmeesse, Baškiiri ANSV Ufaa, ehitustööline, Eesti korpus. [ERAF kart. 23].

MÜRKHEIN, Nikolai m, s. 12.10.19, eluk. Petserimaa Vilo v., nooremseersant. 06.41 saadeti sunniviisil Venemaale, oli saksa sõjavangis Königsbergis, jäi Saksamaale. [ERA,R-1606-1-187, lk60].

MÜRKIJA, Jakob m. 1941 mobiliseeriti Punaarmeesse, 12.42 langes Mihhalki k. all. [V.Luki in memoriam].

MÜRMAN, Johan, Miina m, s. 06.08.10, eluk. Läänemaa Vormsi saar, põllutööline. 23.07.41 mobiliseeriti Punaarmeesse. [Lääne Sõna; ZEV II köide].

MÜRSE, Viktor, Jaan m, s. 04.01.03 Peterburi kub, eluk. Tartu, 8 kl., elektrik. 1941 Punaarmees, Eesti korpus, 300. laskurpolk, leitnant. [ERAF kart. 23; A.K. kaust 12; ERAF kart. 6-2].

MÜTSAK, Hendrik, Ants m, s. 26.07.06, eluk. Tallinn, pottsepp. 22.08.41 mobiliseeriti Punaarmeesse. [ZEV II köide].

MÜTT, Valter, Peeter m, s. 17.12.18, eluk. Võrumaa Kasaritsa v., põllutööline, ajateenija. 28.06.41 saadeti sunniviisil Venemaale, oli saksa sõjavangis Königsbergis, vab. Valgas 09.11.41. [ZEV IV köide; ERA,R-1606-1-187,lk37]. Täpsustamine: sünd. ka 04.09.18.

MÜTTIK, Lembit, Jaan m, s. 1908, eluk. Tartumaa. 1941 mobiliseeriti Punaarmeesse, 06.01.43 teadmata kadunud Velikije Luki all. [V.Luki in memoriam].

MÜÜLBACH, Vladimir, Karl m. 1941 mobiliseeriti Punaarmeesse, Eesti korpus, 24.04.45 surma teade Sõjakomissariaati. [KRA,9-4-3].

MÜÜLMANN, Evald, Hants m, s. 03.03.19, eluk. Tallinn, kooliõpilane. 02.07.41 mobiliseeriti Punaarmeesse. [ZEV II köide].

MÜÜLMANN, Theodor, Aleksander m, s. 12.02.11 Läänemaa, eluk. Narva, Pihkva 64-3, algh., transporditööline. 07.41 mobiliseeriti Punaarmeesse, Sverdlovski obl. Rež, 787. ehitus-töökolonn, Eesti korpus. [U.Usai 2R; ERAF kart. 23].

MÜÜNHAUSIN, Artur, Otto m, s. 1910. 1941 mobiliseeriti Punaarmeesse, Arhangelski obl. Pinega raj., 858. ehitus-töökolonn, saadeti rindele, edasine saatus teadmata. [U.Usai 2R].

MÜÜR, Albert, Aleksander m, s. 29.11.07, eluk. Virumaa Narva, kingsepp. 26.07.41 mobiliseeriti Punaarmeesse. [ZEV II köide].

MÜÜR, Aleksander, Jaan m, s. 05.06.12, eluk. Saaremaa, põllutööline. 03.08.41 mobiliseeriti Punaarmeesse. [ZEV II köide].

MÜÜR, Aleksander, Jakob m Venemaa eestlane, eluk. Kalinini obl. 1942 Eesti korpus, 12.42 langes Velikije Luki all. [V.Luki in memoriam]. [RU].

MÜÜR, **Alfred, Mart** m, s. 17.01.07 Virumaa, eluk. Virumaa Narva, Tolli 4a, algh, sõjaväelane, tuletõrjuja Kreenholmi käitises, üleajateenija, seersant. 27.07.41 mobiliseeriti Punaarmeesse, Sverdlovski obl. Rež, 787. töökolonn, Eesti korpus. [ERAF kart. 23; ZEV II köide]. Täpsustamine: sünd. ka 17.01.1905.

MÜÜR, **August, Marie** m, s. 27.08.16, eluk. Jõgeva, ajateenija, tegevväelane. 1941 saadeti sunniviisil Venemaale. [ZEV IV köide].

MÜÜR, **August, Peeter** m, s. 05.03.04, eluk. Tallinn, ametnik. 22.08.41 mobiliseeriti Punaarmeesse. [ZEV II köide].

MÜÜR, **August, Villem** m, s. 19.08.19 Virumaa, eluk. sama, 1940 EV kaitseväes Tartus. 08.41 Leningrad, Udmurdi ANSV Jeršovka k., 715. ehitus-tööpataljoni, 08.42 1. Eesti tagavarapolk, rindel 27. laskurpolgu koosseisus, võttis osa Velikije Luki, Eesti ja Kuramaa lahingutest. [U.Usai 2R; ERAF kart. 6-2].

MÜÜR, **Elfriede, Ferdinand** n, s. 10.07.14 Tapa, eluk. Võru, algh., raudteetööline. 07.41 mobiliseeriti Punaarmeesse, Tšeljabinski obl., tööline kolhoosis, Eesti korpus, kokk. [ERAF kart. 23].

MÜÜR, **Erich-Hans, Hans** m, s. 01.06.20 Viljandimaa Kaarli v., eluk. Rimmu v. Mäeotsa t., põllutööline. 03.07.41 mobiliseeriti Viljandis, Tšeljabinski obl. Tšebarkul surn. 12.08.42, hukkus Venemaal. [U.Usai IR; "Sakalamaa ei unusta"; A.K. tööpat.].

MÜÜR, **Evald, Johan** in ka Johannes m, s. 04.09.10 Virumaa Pada v., eluk. Tallinn, Väike-Ameerika 39-20, algh., traktorist-pagar, laohoidja, ehitustööline fosforiiditööstuses. 27.07.41 mobiliseeriti Punaarmeesse, Arhangelski obl. Kotlas, 5. ehituspataljon, Eesti korpus. [ERAF kart. 23; ZEV II köide].

MÜÜR, **Friedrich, Aleksander** en ka Fritz m, s. 15.03.12 Saaremaa Torgu v, eluk. sama, algh., meremees, põllutööline. 02.08.41 mobiliseeriti Punaarmeesse, Sverdlovski obl. UAZ, 819. tööpataljon, Eesti korpus, 354. laskurpolk, 14.12.42 langes Velikije Luki all. [ERAF kart. 23; ZEV II köide; KRA,9-4-2; ; V.Luki in memoriam].

MÜÜR, **Heinrich, Mart** m, s. 05.12.21, eluk. Tartumaa. 02.07.41 mobiliseeriti Punaarmeesse. [ZEV II köide].

MÜÜR, **Herman, Juhan** en ka Hermlin m, s. 28.09.17, eluk. Tartumaa Ropka v, põllutööline, ajateenija, tegevväelane. 06.41 saadeti sunniviisil Venemaale, oli saksa sõjavangis Königsbergis, vab. Valgas 09.11.41. [ZEV IV köide; ERA,R-1606-1-187,lk37].

MÜÜR, **Johan, Johan** en ka Juhan, in ka Juhan m, s. 20.02.21 Pärnumaa, eluk. Pärnumaa Vändra v., algh., tööline. 02.07.41 mobiliseeriti Punaarmeesse, Pugatšov, Kuibõšev, tööpataljon, Eesti korpus. [ERAF kart. 23; ZEV II köide].

MÜÜR, **Johannes, Jaan** m, s. 05.05.14, eluk. Saaremaa, põllutööline. 03.08.41 mobiliseeriti Punaarmeesse. [ZEV II köide].

MÜÜR, **Johannes, Juhan** m, s. 14.03.07 Võrumaa Antsla, eluk. Võru, algh., ehitustööline, Võru osakonna militsionäär, Võru hävituspataljon. 07.41 mobiliseeriti Punaarmeesse, Kuibõševi obl., tööline kolhoosis, Eesti korpus. [ERAF kart. 23].

MÜÜR, **Juhan, Johannes** m, s. 12.08.03 Narva, eluk. Tartu, algh., tööline, Tartu hävituspataljonis. 07.41 mobiliseeriti Punaarmeesse, Tšeljabinski obl. Nižni Uvelsk, valvur varumiskontoris, Eesti korpus, 921. laskurpolk, politjuht. [ERAF kart. 23; ERAF kart. 6-2].

MÜÜR, **Juhan, Jüri** en ka Johannes m, s. 28.03.10 Tartu, eluk. Tallinn, Suurtüki 23-1, algh., raudteeametnik, Tallinna depoo. 03.08.41 mobiliseeriti Punaarmeesse, Sverdlovski obl. Kamensk-Uralski, 671. tööpataljon, Eesti korpus. [ERAF kart. 23; ZEV II köide].

MÜÜR, **Julius, Tõnis** m, s. 16.05.14 Viljandimaa Viljandi v., eluk. Tallinn, algh., tisler, artell "Tallinna Mööbel". 07.41 mobiliseeriti Punaarmeesse, Arhangelski obl. Striga, 113. ehituspataljon, Eesti korpus. [ERAF kart. 23].

MÜÜR, **Konstantin, Juhan** m, s. 09.11.1896, eluk. Tallinn, keskkooliõpetaja. 22.08.41 mobiliseeriti Punaarmeesse, 25.08.41 pääses hukkuvalt laevalt "Eestirand". [Linna Teataja 30.09.41; ZEV II köide].

MÜÜR, **Oskar, Villem** m, s. 29.09.07, eluk. Saaremaa, põllutööline. 02.08.41 mobiliseeriti Punaarmeesse. [ZEV II köide].

MÜÜR, **Otto** m, s. 16.09.19, eluk. Virumaa Vihula v., põllutööline, kutsealune. 06.41 saadeti sunniviisil Venemaale, oli saksa sõjavangis Königsbergis, vab. Valgas 09.11.41. [ERA,R-1606-1-187, lk37].

MÜÜR, **Paul, Hans** m, s. 15.10.1897, eluk. Tallinn, raamatupidaja. 17.08.41 mobiliseeriti Punaarmeesse. [ZEV II köide].

MÜÜR, **Reinhold, Johannes** m, s. 02.06.22 Järvamaa Võhmuta v., eluk. sama, algh., põllutööline. 07.41 mobiliseeriti Punaarmeesse Tapal, Tšeljabinski obl. UAZ, 862. tööpataljon, Eesti korpus. [ERAF kart. 23].

MÜÜR, **Richard, Peeter** m, s. 12.04.06, eluk. Tallinn, politsei. 22.08.41 mobiliseeriti Punaarmeesse. [ZEV II köide].

MÜÜR, **Voldemar** m, eluk. Rakvere, autojuht. 1941 mobiliseeriti Punaarmeesse, surn. 1942 suvel. [ERA,1608-2-409,lk181].

MÜÜRIKIVI, **Markus, Karl** m, s. 1924, eluk. Harjumaa Harku v., maaler. 26.10.44 mobiliseeriti "ENSV majandusse". [KRA,1-3-4].

MÜÜRIORG, **Dimitri** m. 07.41 mobiliseeriti Punaarmeesse, 26.09.41 pääses hukkuvalt laevalt "Eestirand". [Linna Teataja 26.09.41].

MÜÜRISEPP, **Aleksander, Adam** m, s. 1914, eluk. Harjumaa. 1941 Punaarmee, Eesti korpus, 354. laskurpolk. [ERAF kart. 6-2].

MÜÜRISEPP, **Anton, Ivan** m, s. 09.05.15 Saaremaa Muhu v., eluk. sama, põllunduskool, põllutööline. 02.08.41 mobiliseeriti Punaarmeesse, Tšeljabinski obl. Kamensk-Uralski, 819. ehituspataljon, Eesti korpus, 921. laskurpolk, 21.12.42 teadmata kadunud Alekseikovo k. all. [ERAF kart. 23; KRA,9-4-2; V.Luki in memoriam].

MÜÜRISEPP, **Arved, Anton** in ka Hans m, s. 14.07.22 Järvamaa Vajangu v., eluk. Vajangu v., Virumaa, algh., põllutööline. 20.07.41 mobiliseeriti Punaarmeesse, põllutööline, Eesti korpus. [ERAF kart. 23; ZEV II köide]. Täpsustamine: sünd. ka 14.06.1922.

MÜÜRISEPP, **Arvo, Jaan** in ka Ivan m, s. 02.05.20 Saaremaa Muhu v., eluk. sama, algh., põllutööline, sepp. 02.08.41 mobiliseeriti Punaarmeesse, Tšeljabinski obl. Tšebarkul, 749 (794) tööpataljon, Eesti korpus. [ERAF kart. 23; ZEV II köide; A.K. kaust 6-94].

MÜÜRISEPP, **Feodor, Mihail** m, s. 27.01.14, eluk. Saaremaa, põllutööline. 03.08.41 mobiliseeriti Punaarmeesse. [ZEV II köide].

MÜÜRISEPP, **Gunnar-Martin, Mart** ka Müürsepp, in ka Martin m, s. 28.09.15 Tallinn, eluk. Tallinn, Põllumehe 76-2, tehnikum, hüdrograaf, sõjaväelane, nooremleitnant, tegevväelane. 05.07.41 saadeti sunniviisil Venemaale, Eesti korpus, leitnant, 23. suurtükiväepolk, võttis osa Velikije Luki, Novosokolniki, Neveli, Eesti ja Kuramaa lahingutest, sai Eestis haavata. [ERAF kart. 23; ZEV IV köide; ERAF kart. 6-2].

MÜÜRISEPP, **Heinrich** m. 07.41 mobiliseeriti Punaarmeesse, 25.08.41 pääses hukkuvalt laevalt "Eestirand". [Linna Teataja 09.09.41].

MÜÜRISEPP, Jaan, Jaan m, s. 11.11.08 Läänemaa Märjamaa v., eluk. Tallinn, algh., põllutööline, Lutheri vabrik, tööline. 27.07.41 mobiliseeriti Punaarmeessse, Arhangelski obl. Kotlase raj., töökolonn, Eesti korpus. [ERAF kart. 23].

MÜÜRISEPP, Johan, Ivan en ka Joann m, s. 03.08.10 Saaremaa Muhu-Suure v, eluk. Harjumaa, algh., abivalitseja mõisas, aednik, Harjumaa Saue v., Harju sovhoos. 22.07.41 mobiliseeriti Punaarmeesse, Arhangelski obl., tööpataljon, Eesti korpus, 07.01.43 langes Velikije Luki all. [ERAF kart. 23; ZEV II köide; V.Luki in memoriam].

MÜÜRISEPP, Johannes, Juhan m, s. 31.10.05, eluk. Tallinn, sadamatööline. 22.07.41 mobiliseeriti Punaarmeesse. [ZEV II köide].

MÜÜRISEPP, Karl, Kaarel m, s. 01.08.07 Viljandimaa Viljandi v., eluk. Tallinn, Pärnu mnt. 155-6, tehnikum, 3 kursust Tehnikaülikoolis, maamõõtja, Kergetööstuse Rahvakomissariaat. 27.07.41 viidi Ülemiste jaamast rongiga Venemaale, Arhangelski obl. Jarensk, Korjažma, Baika, tööpataljon, Eesti korpus. [Eesti Sõna 23.03.43; ERAF kart. 23].

MÜÜRISEPP, Raimund-Edgar, Mart m, s. 17.01.17, eluk. Tallinn, maamõõdutööline. 07.41 mobiliseeriti Punaarmeesse. [ZEV II köide].

MÜÜRISEPP, Roland-Berthold, Mart m, s. 26.11.18, eluk. Tallinn, maamõõtja. 07.41 mobiliseeriti Punaarmeesse. [ZEV II köide].

MÜÜRISEPP, Vassili, Jakob m, s. 14.04.13, eluk. Saaremaa, talupidaja. 03.08.41 mobiliseeriti Punaarmeesse. [ZEV II köide].

MÜÜRISEPP, Voldemar m, s. 1914. 1941 mobiliseeriti Punaarmeesse, Eesti korpus, 21.03.45 langes Läti Kuramaa. [A.K. kaust 8-26].

MÜÜRISEPP, Voldemar, Mihkel m, s. 09.03.19, eluk. Järvamaa Paide, 10 kl., lukksepp, Paide tööstuskeskkool. 22.07.41 mobiliseeriti Punaarmeesse, Sverdlovski obl. UAZ, 671. tööpataljon, Eesti korpus. [ERAF kart. 23].

MÜÜRISSEPP, Timofei, Joosep ka Müürisepp m, s. 25.07.22, eluk. Saaremaa Muhu, põllutööline. 02.08.41 mobiliseeriti Punaarmeesse, Tšeljabinaki obl. UAZ, surn. 02.42 nälga. [ZEV II köide; ERA,1608-2-409,lk181].

MÜÜRMAA, Ruttar, Jaan m, s. 29.12.05, eluk. Tallinn, äriteenija. 24.08.41 mobiliseeriti Punaarmeesse. [ZEV II köide].

MÜÜRMANN, Eduard, Jüri m, s. 27.08.04 Harjumaa Juuru v., eluk. sama, algh., põllutööline. 22.07.41 mobiliseeriti Punaarmeesse, Arhangelsk, tööline, Eesti korpus. [ERAF kart. 23; ZEV II köide]. Täpsustamine: sünd. ka 27.08.1914.

MÜÜRMANN, Voldemar m, s. 1905, eluk. Tallinn, tööline trükikojas. 21.08.41 mobiliseeriti Punaarmeesse, 25.08.41 pääses hukkuvalt laevalt "Eestirand". [Linna Teataja 19.09.41; ZEV II köide].

MÜÜRSEP, Vladimir, Nikolai m Venemaa eestlane, s. 20.10.15 Tveri kub, eluk. Kalinini obl. Toropets, 4 kl., sepp. Punaarmees, Eesti korpus. [ERAF kart. 23]. [RU].

MÜÜRSEPP m, eluk. Tallinn. 1941 suvel mobiliseeriti, Arhangelski obl., tööpataljon, surmaotsus põgenemiskatse eest. [A.K. tööpat.].

MÜÜRSEPP, Anton, Ivan m, eluk. Saaremaa Muhu v. Painase k. 1941 mobiliseeriti Punaarmeesse, läks üle sakslaste poolele, oli saksa sõjavangis Polotskis ja teistes laagrites. [ERA,1608-2-409].

MÜÜRSEPP, Arved m, s. 07.10.16, eluk. Tartumaa Saadjärve v., talunik, eraisik. 06.41 saadeti sunniviisil Venemaale, oli saksa sõjavangis Königsbergis, jäi Saksamaale. [ERA,R-1606-1-187, lk37].

MÜÜRSEPP, Arved m, s. 1922, eluk. Virumaa Tamsalu v. Kursi. 1941 mobiliseeriti Punaarmeesse, Eesti korpus, 925. laskurpolk. [Virumaa Tamsalu; A.K. kaust 14]. Täpsustamine: sünd. ka 1923.

MÜÜRSEPP, Arved, Jüri m, s. 06.11.11 Tartu, eluk. Tallinn, 8 kl., autojuht, teedeehitusetööline. 24.07.41 mobiliseeriti Punaarmeesse, Arhangelski obl., tööpataljon, arr. 20.09.41, trib. 24.10.41, §19-58-1b, surmaotsus, 27.11.41 otsus asend. 10a, vab. laagrist 15.08.51, Komi ANSV Vorkutlag, vab. asum. 1956, tahtis, põgeneda tööpataljonist sakslaste poolele. [ZEV II köide; R3 4623-E].

MÜÜRSEPP, August, Aleksander m, s. 09.11.12 Tartumaa Pala v., eluk. Järvamaa Vajangu v., 6 kl., talunik, aednik. 23.07.41 mobiliseeriti Punaarmeesse, arr. 25.04.43, trib. 02.06.43, §58-10 lg.2, 58-2, 10+3, tahtis minna sakslaste poolele. [ZEV II köide; R2 ar 27264].

MÜÜRSEPP, August, Peeter m Venemaa eestlane, s. 09.22 Omski obl, eluk. sama, algh., traktorist. 1942 Punaarmee, Eesti korpus. [ERAF kart. 23]. [RU].

MÜÜRSEPP, Eduard, Aleksei m Venemaa eestlane, s. 1903 Saraatov, eluk. sama, 7 kl., varustaja. 1942 Eesti korpus. [ERAF kart. 23]. [RU].

MÜÜRSEPP, Ernst, Daniel m, s. 29.01.06, eluk. Tallinn, ametnik. 21.08.41 mobiliseeriti Punaarmeesse. [ZEV II köide].

MÜÜRSEPP, Evald, Eduard m, s. 21.06.26 Võru, eluk. Tallinn. 1941 Punaarmee, Eesti korpus, 917. laskurpolk, automaatrood, vanemseersant, võttis osa Kuramaa lahingust. [ERAF kart. 6-2].

MÜÜRSEPP, Evald, Juhan m, s. 23.06.14, eluk. Tallinn, vangivalvur. 27.07.41 mobiliseeriti Punaarmeesse, viidi laevaga "Suur Töll" Venemaale, viimane teade Leningradist. [Eesti Sõna 11.04.43; ZEV II köide].

MÜÜRSEPP, Ferdinand m. 07.41 mobiliseeriti Punaarmeesse, 25.08.41 pääses hukkuvalt laevalt "Eestirand". [Linna Teataja 14.09.41].

MÜÜRSEPP, Heino, Jaan m, s. 08.11.17 Petrograd, eluk. Tallinn, Magasini tn, keskh., võimlemisinstruktor, konduktor. 08.08.41 mobiliseeriti Punaarmeesse, metsatööline jaamas "Talõi Kljutš", Eesti korpus, nooremleitnant. [U.Usai 2R; ERAF kart. 23].

MÜÜRSEPP, Hendrik, Albert en ka Heinrich m, s. 15.10.22 Narva, eluk. Narva, Linavabrik 12-5, 8 kl., treial, metallitööline, pagar. 02.07.41 mobiliseeriti Punaarmeesse, Sverdlovski obl., 861. ehituspataljon, Eesti korpus. [ERAF kart. 23; ZEV II köide].

MÜÜRSEPP, Ivan, Matvei m Venemaa eestlane, s. 01.04.07 Tveri kub, eluk. Kalinini obl. Zavidovski raj, 5 kl., puusepp. 1942 Eesti korpus. [ERAF kart. 23]. [RU].

MÜÜRSEPP, Johannes, Johannes m, s. 1900, eluk. Tallinn, Liiva 16-4, korstnapühkija. 1945 mobiliseeriti Eesti Laskurkorpusesse, OPO NKVD. [KRA,1-3-2].

MÜÜRSEPP, Karl, August m, s. 14.03.09 Tartumaa, eluk. Virumaa, kaevandustööline. 25.07.41 mobiliseeriti Punaarmeesse, Eesti korpus, 925. laskurpolk, võttis osa Velikije Luki, Eesti ja Kuramaa lahingutest. [ZEV II köide; A.K. kaust 14; ERAF kart. 6-2].

MÜÜRSEPP, Karl, Hans m, s. 13.06.19, eluk. Valgamaa, ajateenija, tegevväelane. 1941 saadeti sunniviisil Venemaale. [ZEV IV köide].

MÜÜRSEPP, **Leonhard, Karl** m, s. 09.06.19, eluk. Virumaa Jõhvi v., põllutööline, ajateenija, tegevväelane. 06.41 saadeti sunniviisil Venemaale, oli saksa sõjavangis Königsbergis, vab. Valgas 09.11.41. [ZEV IV köide; ERA,R-1606-1-187,lk37].

MÜÜRSEPP, **Mihhail, Villem** m, s. 1911. 1941 mobiliseeriti Punaarmeesse, 21.12.42 teadmata kadunud Alekseikovo k. all. [V.Luki in memoriam].

MÜÜRSEPP, **Mihkel, Vassili** m Venemaa eestlane, s. 01.29.1896 Venemaa, eluk. Kasahhi NSV Džambul, 4 kl., lukksepp. 1942 Eesti korpus. [ERAF kart. 23]. [RU].

MÜÜRSEPP, **Paul, Jakob** m, s. 03.22 Petserimaa, eluk. Petserimaa Uurakiste k., 4 kl., rätsep. 03.07.41 mobiliseeriti Punaarmeesse, Tšeljabinski obl. UAZ, 861. ehituspataljon, Eesti korpus. [ERAF kart. 23; ZEV II köide].

MÜÜRSEPP, **Peeter, Vassili** m Venemaa eestlane, s. 20.12.15 Petrograd, eluk. Kalinini obl. Lenini raj, 4 kl., müüja. 23.06.41 Punaarmees, Eesti korpus. [ERAF kart. 23]. [RU].

MÜÜRSEPP, **Peeter, Villem** m, s. 21.03.18 Tartu, eluk. Tallinn, Weizenbergi 21, lõpetamata kõrgh., üliõpilane, Riigikontroll, kontrolör. 08.08.41 mobiliseeriti Punaarmeesse, Sverdlovski obl. Ivdeli raj., kaevandustööline, Eesti korpus, 36. üksik sapööripataljon, leitnant, võttis osa Eesti lahingutest. [ERAF kart. 23; ZEV II köide; ERAF kart. 6-2].

MÜÜRSEPP, **Vassili, Joann** m, s. 21.12.19, eluk. Petserimaa Vilo v., põllutööline, ajateenija, tegevväelane. 06.41 saadeti sunniviisil Venemaale, oli saksa sõjavangis Königsbergis, vab. Valgas 09.11.41. [ZEV IV köide; ERA,R-1606-1-187,lk37].

MÜÜRSEPP, **Vassili, Matvei** m Venemaa eestlane, s. 07.05.12 Tveri kub, eluk. Artemovsk, Kalinini 7, 7 kl., maksuinspektor. 02.02.42 Punaarmees, Eesti korpus. [ERAF kart. 23]. [RU].

MÜÜRSEPP, **Vassili, Mihhail** m. 1941 mobiliseeriti Punaarmeesse, 22.12.42 surn. haavadesse, Velikije Luki all. [V.Luki in memoriam].

MÜÜRSEPP, **Vladimir, Mihhail** m, s. 1919, eluk. Pärnumaa Tihemetsa v. 1941 mobiliseeriti Punaarmeesse, Pärnumaa Sõjakomissariaat, Eesti korpus, nooremseersant, 20.03.45 langes Läti Kuramaa, maetud Tuški. [A.K. kaust 1-40].

MÜÜRSEPP, **Voldemar** m. 07.41 mobiliseeriti Punaarmeesse, 25.08.41 pääses hukkuvalt laevalt "Eestirand". [Linna Teataja 18.09.41].

MYLLER, **Viktor, Georg** m, s. 24.09.13, eluk. Tallinn, autobussijuht. 17.08.41 mobiliseeriti Punaarmeesse. [ZEV II köide].

N

NAAB, **Edgar, Gustav** m, s. 24.07.13, eluk. Tallinn, äriteenija. 27.07.41 mobiliseeriti Punaarmeesse. [ZEV II köide].

NAABER, **A.** m. 1941 mobiliseeriti Punaarmeesse, Eesti korpus, surn. 1942. [A.K. kaust 9-3].

NAABER, **Artemi, Ivan** m, s. 24.09.22 Saaremaa Muhu v., eluk. sama, 6 kl., keskkooliõpilane. 02.08.41 mobiliseeriti Punaarmeesse, Tšeljabinski obl. Tšebarkul, ehituspataljon, Eesti korpus. [ERAF kart. 23; ZEV II köide].

NAABER, **August, Jüri** m, s. 12.06.10 Virumaa Rägavere v., eluk. Rägavere v. Põlula, merekool, meremees, Virumaa hävituspataljon. 28.08.41 evakueeriti Venemaale, Tšeljabinsk, tööline traktoritehases, Eesti korpus, 27. laskurpolk, politruk, 19.12.42 langes Velikije Luki all. [ERAF kart. 23; ; V.Luki in memoriam].

NAABER, **Ernst, Juhan** m, s. 03.09.11 Võrumaa Mooste v., eluk. Tartu, Tähe 131-3, algh., rätsep, Tartu hävituspataljon. 07.41 mobiliseeriti Punaarmeesse, Tšeljabinski obl., rätsep, Eesti korpus. [ERAF kart. 23].

NAABER, **Herbert, Mats** m, s. 25.04.19, eluk. Viljandimaa Suislepa v., põllutööline, ajateenija, tegevväelane. 06.41 saadeti sunniviisil Venemaale, oli saksa sõjavangis Königsbergis, vab. Valgas 09.11.41. [ZEV IV köide; ERA,R-1606-1-187,lk37].

NAABER, **Johannes, Terenti** m, s. 21.03.08, eluk. Saaremaa, puutööline. 02.08.41 mobiliseeriti Punaarmeesse. [ZEV II köide].

NAABER, **Karl, Johannes** m, s. 26.01.16, eluk. Virumaa Kunda, Vabrikumaja 14-9, tööline tsemendivabrikus, ajateenija, tegevväelane. 06.41 saadeti sunniviisil Venemaale, oli saksa sõjavangis Königsbergis, vab. Valgas 09.11.41. [ZEV IV köide; ERA,R-1606-1-187,lk37].

NAABER, **Mihhail, Rudolf** m Venemaa eestlane, s. 15.08.06 Abhaasia Suhhumi Ülem-Linda k., eluk. Abhaasia Suhhumi raj., Ülem-Linda k., 9 kl., aednik. 1942 Eesti korpus, vanemleitnant. Ar H98]. [RU].

NAABER, **Valdek, Jaak** ka Naber m, s. 29.08.19 Vologda, eluk. Viljandi, keskh., müüja, poliitharidustöö instruktor, 17. hävituspataljon. 1941 Leningrad, 582. tööpataljon, Eesti korpus, poliitjuhi asetäitja, 08.01.43 langes Velikije Luki all. [ERAF kart. 23; V.Luki in memoriam].

NAABER, **Villem, Mihkel** m, s. 03.04.05, eluk. Tallinn, trükitööline. 21.08.41 mobiliseeriti Punaarmeesse. [ZEV II köide].

NAADEL, **August, Karl** m, s. 16.11.11 Tartumaa Tähtvere v., eluk. sama, algh., sepp, militsionäär Tartus. 07.41 mobiliseeriti Punaarmeesse, Tšeljabinski obl., kolh. "Krestjanin", Eesti korpus. [ERAF kart. 23].

NAADEL, **Evald, Jaan** m, s. 28.08.22 Võrumaa Antsla v., eluk. Antsla v. Limbura t., algh., põllutööline, kutsealune. 03.07.41 mobiliseeriti Punaarmeesse, Kuibõšev, tööpataljon, Eesti korpus, 21.12.42 teadmata kadunud Burtsevo k. all, ka 21.12.42 läks Velikije Luki lähedal sakslaste poolele üle, oli saksa sõjavangis Polotskis ja teistes laagrites. [ERAF kart. 23; ZEV II köide; ERA,1608-2-409; ERA,R-1606-1-187,lk175; V.Luki in memoriam]. Täpsustamine: sünd. ka 26.08.1922.

NAADEL, **Juhan, Eduard** ka Nadel m, s. 23.05.07, eluk. Tartu, Tallinna 47, bürooametnik, üleajateenija, tegevväelane, nooremseersant. 28.06.41 saadeti sunniviisil Venemaale, oli saksa sõjavangis Königsbergis, jäi Saksamaale. [ZEV IV köide; ERA,R-1606-1-187,lk37].

NAADEL, **Karl, Jaan** m, eluk. Võrumaa Antsla v. 1941 mobiliseeriti Punaarmeesse, Võru Sõjakomissariaat, Eesti korpus, 20.03.45 langes Läti Kuramaa, maetud Dzirnieki. [A.K. kaust 1-47].

NAADEL, **Richard, Jaan** m, s. 26.08.20, eluk. Võrumaa. 03.07.41 mobiliseeriti Punaarmeesse. [ZEV II köide].

NAAGELMANN, **Jemeljan, Konstantin** m, s. 1903. 1941 mobiliseeriti Punaarmeesse, surn. 04.09.42. [U.Usai IR].

NAAME, **Alfred** m, s. 15.05.04, eluk. Tallinn, ehitustööline. 21.08.41 mobiliseeriti Punaarmeesse. [ZEV II köide].

NAAME, **August, Johan** m Venemaa eestlane, s. 1914, eluk. Krasnojarski krai. 1942 Eesti korpus. [A.K. kaust 6]. [RU].

NAAN, **Gustav** m, eluk. Tallinn. 1941 mobiliseeriti Punaarmeesse, Eesti korpus. [A.K. kaust 5-5].

NAANO, August, Jaan m, s. 16.11.20 Läänemaa Ridala v., eluk. sama, algh., lukksepp, põllutööline. 03.07.41 mobiliseeriti Punaarmeesse, Sverdlovski obl., 861. tööpataljon, Eesti korpus, 21.12.42 teadmata kadunud Alekseikovo k. all. [ERAF kart. 23; V.Luki in memoriam].

NAAP m, eluk. Tallinn. 1941 mobiliseeriti Punaarmeesse, Arhangelski obl. Kopõtovo, surn. 1941 sügisel. [ERA,1608-2-409,lk181].

NAAP, Edgar m, eluk. Tallinn, äri omanik teater „Estonia“ all, kaupmees. 1941 mobiliseeriti Punaarmeesse, Arhangelski obl. Korjažma, 03.42 surn. Solvõtšegodski haiglas külmetuse tagajärjel tiisikusse. [ERA,1608-2-409,lk181].

NAAR, Aleksander, August m Venemaa eestlane, s. 20.04.21 Peterburi kub, eluk. Karjala-Soome ANSV, 7 kl., meteoroloog. 24.07.41 Punaarmee, Eesti korpus. [ERAF kart. 23]. [RU].

NAAR, Georg, Jüri m, s. 27.01.1899, eluk. Tallinn, töötaja viljasalves. 21.08.41 mobiliseeriti Punaarmeesse. [ZEV II köide].

NAAR, Johan, Jüri m, s. 30.04.19, eluk. Viljandi, põllutööline, ajateenija, tegevväelane. 06.41 saadeti sunniviisil Venemaale, oli saksa sõjavangis Königsbergis, vab. Valgas 09.11.41. [ZEV IV köide; ERA,R-1606-1-187,lk37].

NAAR, Voldemar, August m, s. 1923, eluk. Venemaa. 27.10.44 mobiliseeriti Punaarmeesse, tagavarapataljon, 8. korpus. [KRA, 1-3-1].

NAARE, Rudolf, Ludvig m Venemaa eestlane, s. 1910, eluk. Kalinini obl. 1942 Eesti korpus, 24.12.42 langes Velikije Luki all. [V.Luki in memoriam]. [RU].

NAARIS, Evald m, s. 16.09.22, eluk. Võrumaa, põllutööline. 03.07.41 mobiliseeriti Punaarmeesse. [ZEV II köide].

NAARIS, Ilmar, Peeter m, s. 02.02.22 Pärnumaa Tori v., eluk. Viljandimaa Kõpu v., algh., autojuht, põllutööline. 03.07.41 mobiliseeriti Punaarmeesse, Sverdlovski obl. UAZ, 671. tööpataljon, Eesti korpus, 779. kahurväepolk, seersant, 23.11.44 teadmata kadunud. [ERAF kart. 23; KRA,9-4-2].

NAARIS, Jaan, August m, s. 05.11 Tallinn, eluk. sama, algh., krohvija, Tallinna Linnavalitsuse ehitusosakond. 07.41 mobiliseeriti Punaarmeesse, Udmurdi ANSV Kambarka, 791. ehituspataljon. Eesti korpus. [ERAF kart. 23].

NAARISMAA, Bernhard, Peeter m, s. 26.05.15 Saaremaa Pihtla v., eluk. sama, talunik. 02.08.41 mobiliseeriti Punaarmeesse, Tšeljabinski obl. Tšebarkul, 794. ehituspataljon, Eesti korpus. [ERAF kart. 23].

NAARITS, Aleksander, Juhan m, s. 02.06.12, eluk. Tartumaa, töötaja sordikasvanduses. 23.07.41 mobiliseeriti Punaarmeesse. [ZEV II köide].

NAARITS, Alfred, Eduard m, s. 01.08.20, eluk. Viljandimaa, pagaritööline. 03.07.41 mobiliseeriti Punaarmeesse. [ZEV II köide].

NAARITS, Edgar, Eduard m, s. 22.07.20 Tartu, eluk. Tartu, Meltsiveski 49-9, 9 kl., treener, spordiselts "Lokomotiiv", sportlane-pallur. 03.07.41 mobiliseeriti Punaarmeesse, Sverdlovski obl. UAZ, 821. tööpataljon, Eesti korpus, elas 2003 Tartus. [ERAF kart. 23; A.K. tööpat. täiendused; Uraalidest 35].

NAARITS, Eimar, Aleksander en. ka Einar, Elmar m, s. 30.04.22, eluk. Järvamaa, põllutööline. 27.07.41 mobiliseeriti Tallinnas. Viidi laevaga Tallinna sadamast Venemaale. Viimane teade Kirovi obl. 17.08.41. [Eesti Sõna 17.01.42; ZEV II köide].

NAARITS, Elmar, Villem m, s. 08.03.13 Tallinn, eluk. Tallinn, Sitsi 35-11, algh., tekstiilitööline, Balti Puuvillavabrik. 27.07.41 mobiliseeriti Punaarmeesse, viidi laevaga "Alev" nr.11 Venemaale. Tšeljabinski obl. Zlatoust, 793. üksik-ehituspataljon, Eesti korpus. [Eesti Sõna 26.03.43; ERAF kart. 23].

NAARITS, Erich, Aleksander m, s. 14.10.19 Virumaa Undla v., eluk. Virumaa, Tallinn, algh., lukksepp, lennuväe eskadrilli töökoda, ajateenija, tegevväelane. 01.07.41 saadeti sunniviisil Venemaale, Sverdlovsk, 796. ehituspataljon, Eesti korpus. [ERAF kart. 23; ZEV IV köide].

NAARITS, Evald, Kristjan m, s. 16.09.22, eluk. Võrumaa. 03.07.41 mobiliseeriti Võrus, Kuibõšev, tööpataljon, hukkus tööpataljonis. [A.K. tööpat.; Kes teab?].

NAARITS, Gustav, Rein m Venemaa eestlane, s. 02.11.1900 Peterburi kub, algh., puusepp. 1942 Eesti korpus. [ERAF kart. 23]. [RU].

NAARITS, Helmar m, s. 1913, eluk. Tallinn. 1941 mobiliseeriti Punaarmeesse, Eesti korpus (1941-1945). [A.K. kaust 2-3].

NAARITS, Johannes, Mihkel m, s. 08.12.1897, eluk. Harjumaa, lihttööline. 20.08.41 mobiliseeriti Punaarmeesse. [ZEV II köide].

NAARITS, Jüri, Kristjan ka Naaris m, s. 13.06.20 Võrumaa Kõlleste v., eluk. Võrumaa, põllutööline. 26.06.41 mobiliseeriti 22. territoriaalkorpusele traktoreid viima, Sverdlovski obl UAZ, Kirovgrad, 860. töökolonn, Eesti korpuses ei olnud, pärast sõda elas Võrumaal Vastseliinas. [ZEV II köide; A.K. tööpat. täiendused].

NAARITS, Leopold, Gustav m, s. 24.04.05, eluk. Tallinn, ehituseettevõtja. 24.08.41 mobiliseeriti Punaarmeesse. [ZEV II köide].

NAARITS, Osvald, Mart m, s. 06.11 Tartumaa Kaarepere v., eluk. Paldiski, algh., ehitustööline. 27.07.41 mobiliseeriti Punaarmeesse. Väljus Tallinna sadamast 28.07.41. Udmurdi ANSV, 791. töökolonn, Eesti korpus, 21.12.42 teadmata kadunud Alekseikovo k. all. [Eesti Sõna 27.01.42; ERAF kart. 23; V.Luki in memoriam].

NAARITS, Viktor, Lembit m, s. 14.07.17, eluk. Virumaa Narva, tümmer laeval. 26.07.41 mobiliseeriti Punaarmeesse. [ZEV II köide].

NAARITS, Villem m, eluk. Tallinn. 1941 mobiliseeriti Punaarmeesse, Eesti korpus. [A.K. kaust 13].

NAARTITS, Richard m, s. 1909, eluk. Pärnu. 1941 mobiliseeriti Punaarmeesse, 27. laskurpolk. [A.K. kaust 4-9].

NAASKEL, Aleksander, Jakob m, s. 15.02.19, eluk. Tallinn, Jaama 4-3, raadiotehnika õpilane, ajateenija, nooremseersant. 28.07.41 saadeti sunniviisil Venemaale, oli saksa sõjavangis Königsbergis, vab. Valgas 09.11.41. [ZEV IV köide; ERA,R-1606-1-187, lk37].

NAAT, Arnold, Johannes in ka Johanna-Elisabeth m, s. 10.11.09 Tallinn, eluk. Tallinn, Graniidi 23-2, algh., autojuht, kaubaväljavedaja. 28.07.41 mobiliseeriti Punaarmeesse, Arhangelski obl. Kotlas, 6. tööpataljon, Eesti korpus. [ERAF kart. 23; ZEV II köide].

NAAT, Eduard, Jakob m, s. 1908, eluk. Läänemaa. 1941 mobiliseeriti Punaarmeesse. [A.K. kaust 6-98].

NAAT, Oskar, Jüri m, eluk. Harjumaa Nissi. 1941 mobiliseeriti Punaarmeesse, surn. [ERA,1608-2-409].

NAATUS, Ants m, eluk. Viljandimaa Imavere. 1941 mobiliseeriti Punaarmeesse, Tšeljabinski obl. UAZ, surn. 12.41 nõrkusesse. [ERA,1608-2-409,lk157].

NABEL, Jaan, Jaan m, s. 23.07.14 Järvamaa Ambla v., eluk. Harjumaa Kehra, algh., maaler, tselluloositehas, vagunihaakija. 22.07.41 mobiliseeriti Punaarmeesse, Arhangelski obl., töökolonn, Eesti korpus. [ERAF kart. 23, ZEV II köide].

NABER, Augustin, Mart m, s. 10.10.10 Viljandimaa, eluk. Pärnumaa Abja, algh., lukksepp, miilitsavolinik. 07.41 mobiliseeriti Punaarmeesse, Tšeljabinski obl. Verhneuralsk, autobaas, Eesti korpus, komissar, langes Velikije Luki all. [ERAF kart. 23; Vahter 71].

NABER, Valdek, Jaak m, s. 29.08.19, eluk. Viljandi, äriteenija. 07.41 mobiliseeriti Punaarmeesse. [ZEV II köide].

NABI, Einmar, Villem m, s. 04.02.22 Läänemaa Hiiumaa Kõrgessaare v. Pihla k., eluk. Läänemaa Hiiumaa, põllutööline, laevalaadija. 03.07.41 mobiliseeriti Punaarmeesse Hiiumaal, ajalehe Lääne Sõna nr 48 20.08.42 andmetel ei tulnud tagasi. [Lääne Sõna; ZEV II köide; A.K. tööpat.; O.Mägi].

NABI, Johannes, Paavel m, s. 22.09.1896, eluk. Läänemaa, talupidaja. 21.08.41 mobiliseeriti Punaarmeesse. [ZEV II köide].

NABI, Villem, Paavel m, s. 03.01.1896, eluk. Läänemaa, talupidaja. 20.08.41 mobiliseeriti Punaarmeesse. [ZEV II köide].

NACHBAR, Johannes, Villem m, s. 17.07.15, eluk. Tallinn, algh., autojuht, üleajateenija. 26.07.41 mobiliseeriti Punaarmeesse, Sverdlovski obl. Krasnouralsk, 790. tööpataljon, Eesti korpus. [ERAF kart. 23].

NADEL, Richard, Juhan m, s. 1920. 1941 mobiliseeriti Punaarmeesse, surn. 12.08.42. [U.Usai IR].

NAEL, August m. 07.41 mobiliseeriti Punaarmeesse, 25.08.41 pääses hukkuvalt laevalt "Eestirand". [Linna Teataja 12.09.41].

NAEL, Ervin, Tõnu m, s. 29.03.12 Harjumaa Ravila v., eluk. Tallinn, põllutöökeskkool, raamatupidaja, assistent. 27.07.41 mobiliseeriti Punaarmeesse, Arhangelski obl. Kotlase raj., 113. töökolonn, Eesti korpus. [ERAF kart. 23; ZEV II köide].

NAEL, Haddon-Stefanus, Hindrek m, s. 26.09.16 Türi, eluk. Tartu, Jaama 43a-1, 11 kl., äriteenija, kaubandus- ja sidetööline, Tartu sidekontor. 22.07.41 mobiliseeriti Punaarmeesse, Arhangelski obl., tööpataljon, Eesti korpus, 30.12.42 teadmata kadunud Velikije Luki all. [ERAF kart. 23; ZEV II köide; V.Luki in memoriam].

NAEL, Jaan m, s. 1907, eluk. Raplamaa Märjamaa a-k. 1941 mobiliseeriti Punaarmeesse, tööpataljon]. [Raplamaa Märjamaa a-k].

NAEL, Jaan, Anne m, s. 26.05.08, eluk. Tallinn, ehitustööline. 27.07.41 mobiliseeriti Punaarmeesse. [ZEV II köide].

NAEL, Johannes, Hans m, s. 09.02.22, eluk. Harjumaa Peningi v., põllutööline. 04.07.41 mobiliseeriti Punaarmeesse, Tšeljabinski obl. Tšebarkul, surn. [ZEV II köide; ERA,1608-2-409, lk157].

NAEL, Magnus, Pauline m, s. 17.03.12 Virumaa Palmse v., eluk. Tallinn, algh., ehitustööline, tööline, trükikoda "Ühiselu". 27.07.41 mobiliseeriti Punaarmeesse, Sverdlovski obl. Rež, ehituspataljon, Eesti korpus. [ERAF kart. 23; ZEV II köide].

NAEL, Martin, Denis in ka Tõnis m, s. 31.07.03 Narva, eluk. Tallinn, keskh., raamatukoguhoidja, ENSV Riiklik Raamatukogu, üleajateenija. 22.08.41 mobiliseeriti Punaarmeesse, Leningradi obl., 93. ehituspataljon, Eesti korpus. [ERAF kart. 23; ZEV II köide].

NAEL, Martin, Tõnis m, s. 11.10.12, eluk. Tallinn, klaasipuhuja. 27.07.41 mobiliseeriti Punaarmeesse. [ZEV II köide].

NAEL, Valdek, Gustav m, s. 28.04.22 Tallinn, eluk. Tallinn, Tartu mnt. 78-3, algh., kaubandus- ja ärinduskooli õpilane, kaubandustöötaja, kutsealune. 02.07.41 mobiliseeriti Punaarmeesse.Tšeljabinsk, 1045. tööpataljon, Eesti korpus. [Eesti Sõna 13.04.43; ERAF kart. 23; ZEV II köide].

NAEL, Veli, Mihkel m, s. 04.11.10, eluk. Tallinn, lukksepp, bajaanimängija. 27.07.41 mobiliseeriti Punaarmeesse. [ZEV II köide].

NAEL, Vladimir, Juhan m, s. 14.09.05, eluk. Pärnumaa, ajateenija, tegevväelane. 06.41 saadeti sunniviisil Venemaale, oli saksa sõjavangis Königsbergis, vab. Valgas 09.11.41. [ZEV IV köide; ERA,R-1606-1-187,lk38].

NAER, Jaan, Anne m, s. 1907, eluk. Tallinn, ehitustööline. 27.07.41 mobiliseeriti Punaarmeesse. [ZEV II köide].

NAERIS, Bernhard, August ka Naeres m, s. 10.07.22 Läänemaa Võnnu v. Karbametsa k., eluk. Asuküla v. Võnnu a-k, põllutööline. 03.07.41 mobiliseeriti Punaarmeesse Haapsalus, surn. tööpataljonis Kirovis 04.42. [Lääne Sõna; ZEV II köide; A.K. tööpat.].

NAERISMÄE, Artur, Johannes m, s. 12.13 Harjumaa, eluk. Harjumaa Anija v., algh., tööline. 07.41 mobiliseeriti Punaarmeesse, Arhangelski obl., 856. tööpataljon, Eesti korpus, 354. laskurpolk, 31.12.42 teadmata kadunud Velikije Luki all. [ERAF kart. 23; KRA,9-4-2; V.Luki in memoriam].

NAERISMÄGI, Elmar, Jaan m, s. 20.05.11 Harjumaa Jõelähtme v., eluk. sama, algh., põllutööline, Maardu kaevandus, kaevandustööline. 07.41 mobiliseeriti Punaarmeesse, Arhangelski obl., ehitustööline, Eesti korpus. [ERAF kart. 23].

NAERISMÄGI, Robert, Johannes m, s. 31.07.19 Harjumaa, lukksepp, Punaarmees. 1941 Magnitogorsk, 701 tööpataljon, Eesti korpus. [ERAF kart. 23].

NAERUS, August m, s. 10.10.08, eluk. Harjumaa Rapla v. 1941 mobiliseeriti Punaarmeesse, oli saksa sõjavangis Polotskis ja teistes laagrites. [ERA,R-1606-1-187,lk175].

NAESTEM, Hans, Hans m, s. 13.03.13 Viljandimaa Kärstna v., eluk. Rimmu v, algh., põllutööline. 24.06.41 mobiliseeriti Rimmu valla hävitussalka, 08.07.41 sealt Viljandi hävituspataljoni, Kuibõševi obl., tööpataljon, Eesti korpus. [ERAF kart. 23].

NAGEL, Adam, Adam m, s. 23.02.18 Tartumaa Torma v, eluk. Torma v. Kõnnu k., algh., sepp, kutsealune, ajateenija, tegevväelane. 1941 saadeti sunniviisil Venemaale, Sverdlovski obl., 392. töökolonn, Eesti korpus. [ERAF kart. 23; ZEV IV köide]. Täpsustamine: sünd. ka 23.02.1919.

NAGEL, Arnold, Peeter m, s. 26.04.14 Tartumaa Ahja v., eluk. Tallinn, algh., autojuht, autobaas "Mootor". 07.41 mobiliseeriti Punaarmeesse, Molotovi obl. Zakamsk, 792. ehituspataljon, Eesti korpus. [ERAF kart. 23; ZEV II köide]. Täpsustamine: sünd. ka 26.05.1914.

NAGEL, August, Daniel m Venemaa eestlane, s. 14.03.01 Peterburi kub, eluk. Leningradi obl, 10 kl., maamõõtja. 1942 Eesti korpus, 28.12.42 teadmata kadunud Velikije Luki all, oli ravil Kalinini obl. Toržoki linna lähistel 30.12.42-25.03.43, 28.12.42. [ERAF kart. 23; A.K. kaust 8; KRA,9-4-2; V.Luki in memoriam]. [ru].

NAGEL, August, Juhan m, s. 23.05.19, eluk. Võrumaa Vastseliina v., põllutööline, ajateenija, tegevväelane. 28.06.41 saadeti sunniviisil Venemaale, oli saksa sõjavangis Königsbergis, vab. Valgas 09.11.41. [ZEV IV köide; ERA,R-1606-1-187,lk38].

NAGEL, Daniel, Peeter m, s. 03.04.11 Tartumaa, eluk. Tartumaa, Tallinn, 8 kl., autojuht, Tallinn. 07.41 mobiliseeriti Punaarmeesse, Arhangelski obl. Kotlase raj., Eesti korpus. [ERAF kart. 23; ZEV II köide]. Täpsustamine: sünd. ka 03.04.1912.

NAGEL, Elmar, Adam m, s. 26.12.06, eluk. Harjumaa, põllutööline. 20.08.41 mobiliseeriti Punaarmeesse. [ZEV II köide].

NAGEL, Evald, Adam m, s. 27.12.08, eluk. Virumaa Rakvere, sepp. 07.41 mobiliseeriti Punaarmeesse. [ZEV II köide].

NAGEL, Johannes, Aadam en ka Juhannes m, s. 30.11.21 Tartumaa Torma v., eluk. Tallinn, algh., sepp, Balti Puuvillavabrik, Tallinn. 03.07.41 mobiliseeriti Punaarmeesse, Tatari ANSV, Zelenodolsk, 617. tööpataljon, Eesti korpus, laskur, võttis osa Velikije Luki lahingutest, sai haavata, demobiliseeriti invaliidina. [ERAF kart. 23; ZEV II köide; ERAF kart. 6-2; Vend 1/46,83].

NAGEL, Johannes, Artur m, s. 25.12.12 Tartu, eluk. Tallinn, Videviku 17-12, algh., kingsepp. 27.07.41 mobiliseeriti Punaarmeesse. 28.07.41 viidi Ülemiste jaamast esimese rongiga Venemaale. Arhangelski obl. Kotlas, Eesti korpus. [Eesti Sõna 17.01.42; ERAF kart. 23].

NAGEL, Juhan, Andrei m, s. 1895, eluk. Tallinn, Tondi 16b-1, puusepp. 11.11.44 mobiliseeriti Punaarmeesse, MPVO. [KRA,1-3-1].

NAGEL, Kalju, Artur m, s. 01.02.18 Tartumaa Ahja v., eluk. Tartu. Kõrgem Kunstikool "Pallas", maalikunstnik, dekoraator, ajateenija, tegevväelane. 1941 saadeti sunniviisil Venemaale, Eesti korpus. [ERAF kart. 23; ZEV IV köide; A.K. kaust 6-89]. Täpsustamine: sünd. ka 01.02.1919.

NAGEL, Kalju, Oskar m, s. 20.10.22 Tartumaa Rasina v., eluk. sama, algh., põllutööline. 03.07.41 mobiliseeriti Punaarmeesse, Sverdlovski obl. UAZ, 860. töökolonn, Eesti korpus. [ERAF kart. 23; ZEV II köide].

NAGEL, Karl, Adam m, s. 30.11.21 Tartumaa, eluk. Tartumaa Torma v., Tallinn, algh., põllutööline, sepp, Tallinn. 03.07.41 mobiliseeriti Punaarmeesse, Tatari ANSV, 617. ehitus-töökolonn, Eesti korpus. [ERAF kart. 23; ZEV II köide].

NAGEL, Ludvig, Alfred m Venemaa eestlane, s. 08.03.02 Permi kub, eluk. Habarovsk, 8 kl., raamatupidaja. 08.07.41 Punaarmee, Eesti korpus, 14.12.42 langes Velikije Luki all. [ERAF kart. 23; V.Luki in memoriam]. [RU].

NAGEL, Meinhard-Richard, Oskar m, s. 19.10.20 Tartumaa, eluk. sama, algh., põllutööline. 03.07.41 mobiliseeriti Punaarmeesse, Eesti korpus. [ERAF kart. 23; ZEV II köide].

NAGEL, Rein, Oskar m, s. 24.01.20, eluk. Petserimaa, plekksepp, ajateenija, tegevväelane. 29.06.41 saadeti sunniviisil Venemaale. [ZEV IV köide].

NAGEL, Richard, Artur m, s. 20.10.13 Tartumaa Haaslava v., eluk. Harjumaa Keila, algh., pagar, Keila. 22.07.41 mobiliseeriti Punaarmeesse, Arhangelski obl. Pinega, 217. ehituspataljon, Eesti korpus, arr. 02.10.42, trib. 04.10.42, §193-7, 19-58-1b, surmaotsus, otsus täide viidud 30.10.42, desertöör. [ERAF kart. 23; ZEV II köide; R2 ar 27362].

NAGEL, Valter, Jaan m Venemaa eestlane, s. 12.03.24 Vjatka kub, eluk. Kirovi obl. Oparino raj, algh., lukksepp. 1942 Eesti korpus, 917. laskurpolk. [ERAF kart. 23; ERAF kart. 6-2]. [RU].

NAGELMAN, Friedrich, Jakob m Venemaa eestlane, s. 25.01.13 Peterburi kub, eluk. Kuibõšev, 7 kl., raamatukogu. 1942 Eesti korpus. [ERAF kart. 23]. [RU].

NAGELMANN, Konstantin, Joosep m Venemaa eestlane, s. 16.02.06 Peterburi kub, eluk. Amuuri obl, 5 kl., rätsep. 1942 Eesti korpus, 12.42 langes Velikije Luki all. [ERAF kart. 23; V.Luki in memoriam]. [RU].

NAGELMANN, Richard, Joosep m Venemaa eestlane, s. 14.05.07 Peterburi kub, algh., lukksepp. 1942 Eesti korpus. [ERAF kart. 23]. [RU].

NAHA, Eduard, Endel m, s. 1912, eluk. Valgamaa. 1941 mobiliseeriti Punaarmeesse. [A.K. kaust 6-81].

NAHA, Eduard, Jaan ka Nahha m, s. 07.01.12 Valgamaa Karula v., eluk. Tallinn, 9 kl., raudteelane, Tallinn, konduktorite reserv. 07.08.41 mobiliseeriti Punaarmeesse, 12.08.41 viidi laevaga "Tõnu" Venemaale. Sverdlovski obl. Ivdeli raj., topograafide ekspeditsioon, tööline, Eesti korpus, 354. laskurpolk. [Eesti Sõna 05.43; ERAF kart. 23; ZEV II köide; ERAF kart. 6-2].

NAHAMTŠIN, Ekim, Abram en. ka Ehim, Ešin m juut, s. 07.04.12, eluk. Tallinn, algh., elektrimontöör, autojuht, NKVD erikaubastu. 13.02.42 mobiliseeriti, Eesti korpus. [ERAF kart. 23].

NAHBO, Samuel m. 07.41 mobiliseeriti Punaarmeesse, 25.08.41 pääses hukkuvalt laevalt "Eestirand". [Linna Teataja 19.09.41].

NAHK, Eduard-Aleksander, Aleksander m, s. 13.02.10, eluk. Tartumaa, põllutööline. 23.07.41 mobiliseeriti Punaarmeesse, surn. rännakul külmetusse. [ZEV II köide; ERA,1608-2-409, lk157].

NAHK, Johannes, Aleksander m, s. 18.03.15, eluk. Tallinn, tekstiilitööline. 23.07.41 mobiliseeriti Punaarmeesse. [ZEV II köide].

NAHK, Konstantin-Baltasaar, Daniel m, s. 14.12.11, eluk. Tallinn, lukksepp. 27.07.41 mobiliseeriti Punaarmeesse. [ZEV II köide].

NAHK, Leonard, Rufold m, s. 11.10.07, eluk. Virumaa Narva, tekstiilitööline. 27.07.41 mobiliseeriti Punaarmeesse. [ZEV II köide].

NAHK, Oskar, Jaan m Venemaa eestlane, s. 04.24 Leningradi obl. Oudova raj, algh., kinomehaanik. 1942 Eesti korpus. [ERAF kart. 23]. [RU].

NAHK, Pavel, Aleksander m, s. 23.10.16 Harjumaa Keila, eluk. sama, keskh., äriteenija, tekstiilitööline. 27.07.41 mobiliseeriti Punaarmeesse, Molotovi obl., tööpataljon, Eesti korpus. [ERAF kart. 23; ZEV II köide].

NAHKOI, Albert, Karl m, s. 16.09.21 Tallinn, eluk. Tallinn, Alevi 3-2, 8 kl., laohoidja abi, "Keila Riidetööstus", Tallinn, võrgutööline. 02.07.41 mobiliseeriti Punaarmeesse, Tatari ANSV Kaasan, tööpataljon, Eesti korpus. [ERAF kart. 23; ZEV II köide].

NAHKOR, Arnold, Martin ka Nahkur m, s. 13.12.22 Harjumaa Rae v., eluk. sama, 6 kl., põllutööline, traktorist-autojuht. 03.07.41 mobiliseeriti Punaarmeesse, Eesti korpus. [ERAF kart. 23; ZEV II köide].

NAHKOR, Arnold, Pauline m, s. 23.02.16, eluk. Harjumaa, põllutööline. 26.07.41 mobiliseeriti Punaarmeesse. [ZEV II köide].

NAHKOR, Julius-Eduard, Martin m, s. 22.01.14 Tallinn, eluk. Tallinn, Katusepapi 19-2, algh., transporttööline. 27.07.41 mobiliseeriti Punaarmeesse, Kirovi obl., Molotovi obl. Zakamsk, 792. tööpataljon, Eesti korpus, 27. laskurpolk, 10.05.45 surma teade saadud ENSV Sõjakomissariaati. [ERAF kart. 23; ZEV II köide; KRA,9-4-3].

NAHKOR, Osvald, Martin m, s. 13.01.16 Harjumaa, eluk. Tallinn, Katusepapi 21-3, algh., tööline, V.Kingissepa nim. tselluloosi-, paberi- ja puupapi vabrik. 27.07.41 mobiliseeriti Punaarmeesse, Molotovi obl. Zakamsk, 792. tööpataljon, Eesti korpus. [ERAF kart. 23].

NAHKSEPP, Aleksander, Jaan m, s. 11.05.01, eluk. Tartu, üleajateenija, tegevväelane. 28.06.41 saadeti sunniviisil Venemaale, oli saksa sõjavangis Königsbergis, vab. Valgas 09.11.41. [ZEV IV köide; ERA,R-1606-1-187,lk38].

NAHKU, Heinrich m, eluk. Pärnumaa. 1941 mobiliseeriti Punaarmeesse. [A.Pajunurm Pärnumaa].

NAHKUR m, eluk. Harjumaa Kaiu, meier. 1941 mobiliseeriti Punaarmeesse, surn. 1942 tööpataljonis Arhangelski obl. Korjažma. [A.K. tööpat.].

NAHKUR, Adelaide, Aleksander n, s. 1921, eluk. Tallinn, Õnne7-12, raamatupidaja. 16.11.44 mobiliseeriti Punaarmeesse, MPVO. [KRA,1-3-3].

NAHKUR, Alfred, Aleksander ka Nahkor m, s. 24.04.19, eluk. Järvamaa Lehtse v., põllutööline, ajateenija, tegevväelane. 28.06.41 saadeti sunniviisil Venemaale, 23.11.41 vabanes Salaspilsi sõjavangide laagrist, saabus Walka. [ZEV IV köide; ERA,R-1606-1-187,lk61].

NAHKUR, Alfred, Mart m, s. 07.04.05, eluk. Harjumaa, põllutööline. 20.08.41 mobiliseeriti Punaarmeesse. [ZEV II köide].

NAHKUR, Ants, Priidu en ka Anti m, s. 26.12.13 Saaremaa Kaarma v., eluk. Kaarma v., Kuressaare, algh., põllutööline, puusepp-maaler. 03.08.41 mobiliseeriti Punaarmeesse, Sverdlovski obl. UAZ, 820. tööpataljon, Eesti korpus. [ERAF kart. 23; ZEV II köide; A.K. kaust 12].

NAHKUR, Arkadi, Johannes m, s. 08.02.21, eluk. Harjumaa, põllutööline. 27.07.41 mobiliseeriti Punaarmeesse. [ZEV II köide].

NAHKUR, Armand, Jaan m, s. 17.03.20, eluk. Harjumaa, ajateenija, tegevväelane. 27.06.41 saadeti sunniviisil Venemaale. [ZEV IV köide].

NAHKUR, Arnold, Martin m, s. 1922, eluk. Harjumaa. 1941 mobiliseeriti Punaarmeesse. [A.K. kaust 6-54].

NAHKUR, Arnold, Otto m Venemaa eestlane, s. 25.12.10 Tallinn, eluk. Ordžonikidze krai Železnovodsk, algh., autojuht. 1942 Eesti korpus. [ERAF kart. 23]. [RU].

NAHKUR, Arnold, Pauline m, s. 23.10.16 Harjumaa Rae v., eluk. sama, algh., tööline. 07.41 mobiliseeriti Punaarmeesse, Arhangelski obl., 113. töökolonn, Eesti korpus. [ERAF kart. 23].

NAHKUR, Arved-Erich, Heinrich m, s. 12.08.17 Järvamaa, eluk. Tallinn, 9 kl., sõjaväelane, kantseleiametnik, Tallinna Elamutevalitsus, majavalitseja, üleajateenija. 27.07.41 mobiliseeriti Punaarmeesse, Arhangelski obl. Krasnoborski raj., Slobodskoi, 111. töökolonn, Eesti korpus. [ERAF kart. 23; ZEV II köide].

NAHKUR, August, Juhan m, s. 04.04.10, eluk. Saaremaa Kaarma v., põllutööline. 03.08.41 mobiliseeriti Punaarmeesse, Sverdlovski obl. UAZ, surn. 11.41. [ZEV II köide; ERA,1608-2-409].

NAHKUR, August, Kristjan m, s. 22.03.18, eluk. Tartumaa Jõgeva v., põllutööline, ajateenija, tegevväelane, kapral. 23.06.41 saadeti sunniviisil Venemaale, oli saksa sõjavangis Königsbergis, jäi Saksamaale. [ZEV IV köide; ERA,R-1606-1-187,lk38].

NAHKUR, August-Eduard, Karl in ka Kaarel m, s. 26.03.09 Harjumaa Kuivajõe v., eluk. Tõdva v., algh., tisler, Saku õllevabrik. 22.07.41 mobiliseeriti Punaarmeesse, Arhangelski obl. Kimža, 859. ehituspataljon, Eesti korpus, 27. laskurpolk, jefreitor. [ERAF kart. 23; ZEV II köide; ERAF kart. 6-2].

NAHKUR, Eduard, Priidu m, s. 10.08.08, eluk. Saaremaa, talupidaja. 03.08.41 mobiliseeriti Punaarmeesse, 25.08.41 pääses hukkuvalt laevalt "Eestirand". [Linna Teataja 20.09.41; ZEV II köide].

NAHKUR, Elmar, Hans in ka Ants m, s. 21.09.18 Harjumaa Kuimetsa v., eluk. sama, algh., põllutööline, ajateenija. 22.07.41 mobiliseeriti Punaarmeesse, Arhangelski obl., tööpataljon, Eesti korpus. [ERAF kart. 23; ZEV II köide].

NAHKUR, Ernst m. 07.41 mobiliseeriti Punaarmeesse, 25.08.41 pääses hukkuvalt laevalt "Eestirand". [Linna Teataja 10.09.41].

NAHKUR, Evald, Rosalie m, s. 1919, eluk. Tallinn, Õnne 7-5, tisler. 28.12.44 mobiliseeriti Eesti Laskurkorpusesse. [KRA,1-3-2].

NAHKUR, Ferdinand, Johannes m, s. 21.09.22, eluk. Harjumaa, põllutööline. 07.41 mobiliseeriti Punaarmeesse. [ZEV II köide].

NAHKUR, Gustav-Voldemar, Johannes m, s. 21.08.12 Harjumaa Peningi v., eluk. Tallinn, Narva mnt. 100-4, algh., tehnik, lukksepp, saeteritaja, Tallinna lauatehas nr.2. 27.07.41 mobiliseeriti Punaarmeesse, Udmurdi ANSV Kambarka, 791. tööpataljon, Eesti korpus. [ERAF kart. 23; ZEV II köide].

NAHKUR, Hugo, August m, s. 23.10.20 Harjumaa Rae v., eluk. sama, 8 kl., treial, Tallinn, vabrik "Metallist". 03.07.41 mobiliseeriti Punaarmeesse, Kuibõševi obl., ehituspataljon, Eesti korpus, 354. laskurpolk, nooremseersant. [ERAF kart. 23; ZEV II köide; ERAF kart. 6-2]. Täpsustamine: sünd. ka 06.11.1920.

NAHKUR, Hugo, Kristjan m, s. 17.06.07, eluk. Harjumaa, ehitustööline. 22.07.41 mobiliseeriti Punaarmeesse. [ZEV II köide].

NAHKUR, Johannes, Jüri m, s. 08.02, eluk. Tallinn. 21.08.41 mobiliseeriti Punaarmeesse. [ZEV II köide].

NAHKUR, Johannes-Martin, Johannes m, s. 04.01.07, eluk. Harjumaa, põllutööline. 22.07.41 mobiliseeriti Punaarmeesse, Eesti korpus, 23. laskurpolk, jefreitor. [ZEV II köide; ERAF kart. 6-2].

NAHKUR, Karl-Rudolf, Karl m, s. 14.09.17 Harjumaa Kuivajõe v., eluk. Saaremaa Torgu v., algh., kivitööline, ajateenija. 02.08.41 mobiliseeriti Punaarmeesse, Tšeljabinski obl., 819. töökolonn, Eesti korpus, 354. laskurpolk, 21.01.43 surn. haavadesse Fedorihha k. all. [ERAF kart. 23; ZEV II köide; V.Luki in memoriam; KRA,9-4-2].

NAHKUR, Oskar, Jüri m, s. 02.12.08, eluk. Harjumaa, talupidaja. 22.07.41 mobiliseeriti Punaarmeesse. [ZEV II köide].

NAHKUR, Osvald, Karl m Venemaa eestlane, s. 12.03.13, eluk. Novosibirski obl, algh., kaevur. 14.02.42 Punaarmee, Eesti korpus. [ERAF kart. 23]. [RU].

NAHKUR, Rudolf m, eluk. Järvamaa Võhmuta v. 1941 mobiliseeriti Punaarmeesse, Arhangelski obl. Limenda, surn. 09.41. [ERA,1608-2-409,lk157].

NAHKUR, Voldemar m, s. 29.03.19, eluk. Harjumaa Kohila v., ajateenija. 06.41 saadeti sunniviisil Venemaale, 23.11.41 vabanes Salaspilsi sõjavangide laagrist, saabus Walka. [ERA,R-1606-1-187,lk62].

NAIDAS, Eduard, Ants m, s. 1916, eluk. Tallinn, Liivalaia 15-4, masinist. 1945 mobiliseeriti Eesti Laskurkorpusesse, Teraviljakombinaat. [KRA,1-3-2].

NAIDENKOV, Vassili, Andrei m venelane, s. 21.10.23 Mustvee, keskh., varustusagent, vabatahtlikult hävituspataljonis. 1941 Tšeljabinsk, vitamiinivabrik, varustusagent, Eesti korpus. [ERAF kart. 23].

NAIDENKOV, Vsevolod, Andrei m venelane, s. 02.01.22 Mustvee, eluk. Tallinn, lõpetamata kõrgh., üliõpilane, Tallinna Polütehniline Instituut. 03.07.41 mobiliseeriti Punaarmeesse, Tšeljabinski obl., 1046. ehituspataljon, Eesti korpus, poliitjuhi asetäitja. [ERAF kart. 23; ZEV II köide]. Täpsustamine: sünd. ka 02.01.1921.

NAIK, Aleksander, Gustav m, s. 1918, eluk. Saarema. 1941 mobiliseeriti Punaarmeesse, 02.01.43 teadmata kadunud Velikije Luki all. [V.Luki in memoriam].

NAINOV, Johannes m, s. 1914, eluk. Tallinn. 1941 Punaarmee, Eesti korpus, 921. laskurpolk. [A.K. kaust 7].

NAIRIMÄE, Artur, Johannes m, s. 28.12.13, eluk. Harjumaa, põllutööline. 22.07.41 mobiliseeriti Punaarmeesse. [ZEV II köide].

NAIRISMÄGI, Helmar, Jaan en ka Elmar m, s. 20.05.11 Harjumaa Jõelähtme v, eluk. Harjumaa, kaevur. 22.07.41 mobiliseeriti Punaarmeesse, 30.12.42 teadmata kadunud Velikije Luki all. [ZEV II köide; V.Luki in memoriam].

NAIRISMÄGI, Robert, Johannes m, s. 31.07.19, eluk. Harjumaa, ajateenija, tegevväelane. 28.06.41 saadeti sunniviisil Venemaale, viimane teade Staraja Russast. [Eesti Sõna 27.03.43; ZEV IV köide].

NAISSAAR, Voldemar, Karl m, s. 11.12.12 Läänemaa Kirbla v., eluk. Tallinn, Viljandi 26-3, algh., raadiotehnik, raadiotehas "Pioneer". 27.07.41 mobiliseeriti Punaarmeesse, Arhangelski obl. Krasnoborski raj., 111. töökolonn, Eesti korpus, 917. laskurpolk, siderood, võttis osa Velikije Luki, Eesti ja Kuramaa lahingutest. [ERAF kart. 23; ZEV II köide; ERAF kart. 6-2].

NAISSON, Karl, August m Venemaa eestlane, s. 26.02.1899 Pärnu, eluk. Kasahhi NSV, algh., sepp. Tšeljabinsk, 1908. tööpataljon, Eesti korpus. [ERAF kart. 23]. [RU].

NAKAZNOI, Mihail, Feodor m. 1941 mobiliseeriti Punaarmeesse, Eesti korpus, 04.05.46 surma teade ENSV Sõjakomissariaati. [KRA,9-4-3].

NAKISTE, Egon, Hans m. 1941 Punaarmee, Eesti korpus, 26.06.46 surma teade ENSV Sõjakomissariaati. [KRA,9-4-3].

NAKK, Aleksander, Matvei m, s. 25.12.21, eluk. Saaremaa, põllutööline. 07.41 mobiliseeriti Punaarmeesse. [ZEV II köide].

NAKK, Vassili, Matvei m, s. 18.02.07, eluk. Harjumaa, ehitustööline. 22.07.41 mobiliseeriti Punaarmeesse, Eesti korpus, 373. laskurpolk, kuulipildur. [U.Usai 2R; ZEV II köide; ERAF kart. 6-2].

NAKUS, Evald, Helvine m, s. 04.05.15, eluk. Järvamaa. 22.07.41 mobiliseeriti Punaarmeesse. [ZEV II köide].

NALIK, Konstantin, Nikolai m, s. 05.21 Tauria kub, keskh., orkestrant, Tallinna Sõjakooli orkester. 1941 Slavgorod, Sõjakooli orkester, Eesti korpus. [ERAF kart. 23].

NALTING, Evald, Heinrich m, s. 27.08.21 Tallinn, eluk. sama, keskh., aianduskooliõpilane. 03.07.41 mobiliseeriti Punaarmeesse, arr. 15.09.41, surn. eeluurimisel 22.09.42, deserteeris Punaarmeest. [Eesti Sõna 05.43; ZEV II köide; R2 ar 28612].

NAME, Alfred m. 07.41 mobiliseeriti Punaarmeesse, 25.08.41 pääses hukkuvalt laevalt "Eestirand". [Linna Teataja 30.09.41].

NAME, Gustav, August ka Nume, Nuuk m, s. 09.09.08 Järvamaa Mäo v., eluk. Tallinn, algh., lukksepp, pakkija puuvillavabrikus. 22.07.41 mobiliseeriti Punaarmeesse, Arhangelski obl. Pinega, Eesti korpus. [ERAF kart. 23; ZEV II köide].

NAMM, Toivo, Karl m, s. 23.11.22 Tartu, eluk. Tartu, Kaluri 15. Õpetajate seminar, meteoroloog, Tartu meteoroloogia observatoorium. 03.07.41 mobiliseeriti Punaarmeesse, Sverdlovski obl. UAZ, 860. tööpataljon, Eesti korpus, 917. laskurpolk, 25.12.42 langes Velikije Luki all. [ERAF kart. 23; ZEV II köide; KRA,9-4-2; V.Luki in memoriam].

NAMSIK, Paul, Eduard m Venemaa eestlane, s. 12.1900 Võrumaa, eluk. Kalinini obl, algh., lukksepp. 1942 Eesti korpus. [ERAF kart. 23]. [RU].

NAMSING, Endel, Herman m, s. 16.01.12 Viljandi, eluk. Tallinn, Köleri 14-2, kõrgh., finantsist, ETKVL-i finantsosakonna juhataja asetäitja, juhataja o/ü "Ortos". 27.07.41 mobiliseeriti Punaarmeesse, Arhangelsk, 1010. tööpataljon, Eesti korpus. [ERAF kart. 23; ZEV II köide].

NANIMA, Richard m. 07.41 mobiliseeriti Punaarmeesse, 25.08.41 pääses hukkuvalt laevalt "Eestirand". [Linna Teataja 25.09.41].

NANN, August, Krestin in ka Tiina m, s. 19.10.10 Harjumaa, eluk. Tallinn, Õie 7-17, algh., tööline. 27.07.41 mobiliseeriti Punaarmeesse, Sverdlovski obl. Rež, Eesti korpus. [ERAF kart. 23; ZEV II köide].

NANZI, Saleund, Otto m, s. 1895, eluk. Tallinn. 11.11.45 mobiliseeriti Punaarmeesse, MPVO. [KRA,1-3-1].

NANTO, Hugo, Hans ka Nauto m, s. 06.01.18 Tallinn, eluk. sama, algh., raamatupidaja, miilitsa operatiivvolinik. 1941 Tšeljabinsk, tööline käiavabrikus, Eesti korpus. [ERAF kart. 23].

NAPIIR, Artur, Juhan m, s. 15.08.1898, eluk. Läänemaa, põllutööline. 20.08.41 mobiliseeriti Punaarmeesse. [ZEV II köide].

NAPITS, Ülo, Peeter m, s. 06.02.22 Lätimaa, eluk. Valgamaa, 10 kl., õpilane, pioneerijuht Vääna pioneerilaagris. 03.07.41 mobiliseeriti Punaarmeesse, Tatari ANSV Kaasan, 615. ehituspataljon, Eesti korpus. [ERAF kart. 23; ZEV II köide].

NAPP, Allan, Paul m, s. 29.12.20 Tallinn, eluk. Tallinn, Jakobsoni 20-4 (van.), tööstuskool, raamatuköitja, Riigitrükikoda. 02.07.41 mobiliseeriti Punaarmeesse, Tšeljabinsk, 1044. ehituspataljon, Eesti korpus. [ERAF kart. 23].

NAPP, Ernst, Jüri m, s. 26.09.10 Tallinn, eluk. Tallinn, Herne 2-28, algh., lihunik, autojuht, transporttööline. 27.07.41 mobiliseeriti Punaarmeesse, Arhangelski obl. Krasnoborski raj., 111. töökolonn, Eesti korpus, 917. laskurpolk, 30.01.45 surma teade ENSV Sõjakomissariaati. [ERAF kart. 23; KRA,9-4-3].

NAPP, Heinrich, Gustav m, s. 12.05.21 Läänemaa Hiiumaa Kõrgessaare v. Pihla k., eluk. Läänemaa Hiiumaa, põllutööline, laotööline. 03.07.41 mobiliseeriti Punaarmeesse Hiiumaal, Eesti korpus, ajalehe Lääne Sõna nr. 48 20.08.42 andmetel ei tulnud tagasi, ka langes Saaremaal. [Lääne Sõna; ZEV II köide; A.K. tööpat.; O.Mägi].

NAPP, Johannes m. 07.41 mobiliseeriti Punaarmeesse, 24.08.41 pandud alusele "Eestirand", pärast laeva pommitamist pääses Prangli saarele ja Tallinna tagasi. [Linna Teataja 13.09.41 nr. 7-1].

NAPP, Johannes, Anton m, eluk. Tallinn. 1941 Punaarmee, Eesti korpus, kapten, 02.07.43 langes sõjas. [KRA,9-4-2].

NAPP, **Karl, Jüri** m, repr. kuup. 1941, langenud rindel 31.12.42 surn. haavadesse Lõtškovo k. all. [V.Luki in memoriam].

NAPP, **Mart** m. 07.41 mobiliseeriti Punaarmeesse, 25.08.41 pääses hukkuvalt laevalt "Eestirand". [Linna Teataja 21.09.41].

NAPP, **Mihhail, Mihkel** m, s. 23.04.1899, eluk. Tallinn, laotööline. 22.08.41 mobiliseeriti Punaarmeesse, 25.08.41 pääses hukkuvalt laevalt "Eestirand". [Linna Teataja 26.09.41; ZEV II köide].

NAPP, **Peeter, Jaan** m, s. 1908, eluk. Tallinn, Vilmsi 50-90, puusepp. 28.12.44 mobiliseeriti Eesti Laskurkorpusesse, MPVO, Kalatööstuse Peavalitsus. [KRA,1-3-3,2].

NAPP, **Roman, Mihhail** m, s. 1902, eluk. Tallinn, Ööbiku 5-1. 06.06.45 mobiliseeriti Punaarmeesse, KBF. [KRA,1-3-1].

NAPPA(?), **Johannes** m. 07.41 mobiliseeriti Punaarmeesse, 25.08.41 pääses hukkuvalt laevalt "Eestirand". [Linna Teataja 20.09.41].

NAPPA, **Aleksander, Anton** m Venemaa eestlane, s. 28.01.21 Samaara kub, eluk. Kuibõševi obl, 7 kl., kooliõpetaja. 1942 Eesti korpus. [ERAF kart. 23]. [RU].

NAPPA, **August, Julius** ka Nappo, en ka Augustin m, s. 12.10.10 Tapa, eluk. Tallinn, Soo 16-13, algh., transporditööline, töötaja o/ü "Mootoris". 27.07.41 mobiliseeriti Punaarmeesse, Molotovi raj., metsatööline, Eesti korpus. [ERAF kart. 23; ZEV II köide].

NAPPA, **Eduard, Leopold** m, s. 23.12.05, eluk. Tapa, Nigoli pst. 19, üleajateenija, tegevväelane, vanemseersant. 27.06.41 saadeti sunniviisil Venemaale, oli saksa sõjavangis Königsbergis, vab. Valgas 09.11.41. [ZEV IV köide; ERA,R-1606-1-187,lk38]. Täpsustamine: sünd. ka 1906.

NAPPUS, **Arnold, Jaan** m, s. 20.09.18, eluk. Läänemaa, ajateenija, tegevväelane. 1941 saadeti sunniviisil Venemaale. [ZEV IV köide].

NAPPUS, **Johannes, Jaan** m, s. 1910, eluk. Tallinn, Pikk 49-5. 29.04.45 mobiliseeriti Punaarmeesse, jaotuspunkt. [KRA,1-3-1].

NAPRITSON, **Artur, Jaan** ka Nabritson m, s. 07.02.19 Viljandimaa Suislepa v., eluk. Viljandimaa, algh., põllutööline, traktorist, sõjaväes, ajateenija, tegevväelane. 1941 saadeti sunniviisil Venemaale, rindel, Eesti korpus. [ERAF kart. 23; ZEV IV köide].

NAPRITSON, **Voldemar, Jaan** m, s. 10.11 Valgamaa Kuigatsi v., metsatehnikum, metsavaht, EK(b)P Läänemaa Komitee instruktor, 28.06.41 Läänemaa hävituspataljonis. 1941 mobiliseeriti Punaarmeesse, Novosibirski obl., põllubrigadir, Eesti korpus, politruk. [A.K. kaust 5-4; ERAF kart. 23].

NAPSEP, **Leonhard, Karl** ka Napsepa m, s. 18.12.22 Viljandimaa Karksi v., eluk. Tallinn, algh., põllutööline, Rahvakomissaride Nõukogu Asjade Valitsus, ekspediitor. 03.07.41 mobiliseeriti Punaarmeesse, Saraatovi obl. Pugatšov, tööpataljon, Eesti korpus, 10.01.43 langes Velikije Luki all. [ERAF kart. 23; ZEV II köide; V.Luki in memoriam].

NARAMA, **Jaan, Jaan** m Venemaa eestlane, s. 10.10.13, eluk. Moskva, 7 kl., NKVD uurija. 1942 Eesti korpus. [ERAF kart. 23]. [RU].

NARGLA, **Ivan, Saveli** m, s. 1924, eluk. Petserimaa. 1941 mobiliseeriti Punaarmeesse. [A.K. kaust 6-85].

NARIS, **Elmar, Villem** m. 1941 mobiliseeriti Punaarmeesse, Eesti korpus, trahvirood, 28.03.45 surma teade ENSV Sõjakomissariaati. [KRA,9-4-3].

NARIS, **Karl, August** m, s. 14.06.14, eluk. Tallinn, tööline karastusjookide tehases. 27.07.41 mobiliseeriti Punaarmeesse. [ZEV II köide].

NARIS, **Paul, Jaan** m, s. 20.07.02, eluk. Tallinn, väljaandja piirituselaos. 22.08.41 mobiliseeriti Punaarmeesse. [ZEV II köide].

NARIS, **Rudolf, Ludvig** m Venemaa eestlane, s. 01.10 Tveri kub, eluk. Kalinini obl, lõpetamata kõrgh., kooliõpetaja. 08.04.42 Punaarmee, Eesti korpus, 26.12.42 langes Velikije Luki all. [ERAF kart. 23; V.Luki in memoriam]. [RU].

NARIS, **Theodor** m. 07.41 mobiliseeriti Punaarmeesse, 25.08.41 pääses hukkuvalt laevalt "Eestirand". [Linna Teataja 12.09.41].

NARISVEE, **Aleksei, Villem** m. 1941 mobiliseeriti Punaarmeesse, surn. 1942. [U.Usai IR].

NARITS, **Eduard, Jaan** m, s. 30.11.20, eluk. Tartumaa Kaarepere v., algh., tööline, põllutööline. 02.07.41 mobiliseeriti Punaarmeesse, Tjumeni obl., 821. tööpataljon, Eesti korpus. [ERAF kart. 23; ZEV II köide].

NARITS, **Heinrich-August, Taavet** m, s. 26.05.21 Tartumaa Jõgeva v., eluk. Tartumaa, 6 kl., lihttööline. 04.07.41 mobiliseeriti Punaarmeesse, Eesti korpus, 63. tagavarapolk, võttis osa Velikije Luki lahingutest. [ZEV II köide; ERAF kart. 6-2].

NARITS, **Leopold, Gustav** m, s. 09.05, eluk. Tallinn, J.Tombi 44-7, keskh., ehituskümnik, Riiklik Ehitustrust nr.3. 1941 Punaarmees, 42. sapööripataljon, Eesti korpus. [ERAF kart. 23].

NARITS, **Osvald, Mart** m, s. 13.06.11, eluk. Tallinn, puusepp. 27.07.41 mobiliseeriti Punaarmeesse. [ZEV II köide].

NARITS, **Villem, Hans** m, s. 20.12.20, eluk. Jõgeva, äriteenija. 02.07.41 mobiliseeriti Punaarmeesse. [ZEV II köide].

NARJUSON, **Heinrich, August** m. 1941 mobiliseeriti Punaarmeesse, 31.12.42 langes Velikije Luki all. [V.Luki in memoriam].

NARKIEVIŠ, **Vladimir** m. 07.41 mobiliseeriti Punaarmeesse, 25.08.41 pääses hukkuvalt laevalt "Eestirand". [Linna Teataja 11.09.41].

NARMA, **G.** m. Eesti korpus 1942-1945. [Uraalidest 212].

NARME, **Georg, Ivan** m, s. 27.04.21 Petserimaa, eluk. Jõgeva, algh., põllutööline. 07.41 mobiliseeriti Punaarmeesse, Tšeljabinsk, 1044. töökolonn, Eesti korpus. [ERAF kart. 23].

NARME, **Jüri, Ivan** m, s. 1921, eluk. Petserimaa, rändkaupmees. 07.41 mobiliseeriti Punaarmeesse. [ZEV II köide].

NARME, **O.** m. Eesti korpus 1942-1945. [A.K. kaust 9].

NARME, **Sergei, Ivan** m, s. 1914, eluk. Tallinn, rändkaupmees. 27.07.41 mobiliseeriti Punaarmeesse. [ZEV II köide].

NARME, **Vassili, Ivan** m, s. 17.01.10 Petserimaa Järvesuu v., eluk. Tallinn, Põllu 2-2, algh., transporditööline, rändkaupmees. 27.07.41 mobiliseeriti Punaarmeesse, Molotovi obl. Zakamsk, 792. tööpataljon, Eesti korpus. [ERAF kart. 23; ZEV II köide].

NARNAF, **Johannes** m, s. 1914, eluk. Tallinn. 1941 Punaarmee, Eesti korpus, 921. laskurpolk. [A.K. kaust 7].

NARNITSKI, **Kirill, Peeter** m, eluk. Tallinn. 1941 Punaarmee, Eesti korpus, 04.42 teadmata kadunud. [KRA,9-4-2].

NAROVSKI, **Grigori, Anton** m venelane, s. 23.01.10 Virumaa Skarjatina v., eluk. Skarjatina v. Permisküla, algh., kingsepp, tööline bensiinilaos. 26.07.41 mobiliseeriti Punaarmeesse, Arhangelsk, 1110. töökolonn, Eesti korpus. [ERAF kart. 23; ZEV II köide].

NARRO, Artur, Tõnu m, s. 07.04.07, eluk. Tallinn, maaler. 27.07.41 mobiliseeriti Punaarmeesse. [ZEV II köide].

NARRO, Jaan, Jaan m Venemaa eestlane, s. 13.10.23 Krasnojarski krai, eluk. sama, algh., montöör. 1942 Eesti korpus. [ERAF kart. 23]. [RU].

NARRO, Viktor, Filipp m Venemaa eestlane, s. 08.23 Krasnojarski krai, algh., motorist. 1942 Eesti korpus. [ERAF kart. 23]. [RU].

NARRO, Ärni ka Naro m, s. 17.07.18, eluk. Viljandi, põllutööline, kutsealune. 06.41 saadeti sunniviisil Venemaale, oli saksa sõjavangis Königsbergis, vab. Valgas 09.11.41. [ERA,R-1606-1-187, lk38].

NARTSISSOV, Boris, Anatoli m, s. 27.02.06, eluk. Tallinn, mag. laboratooriumi juhataja, leitnant, tegevväelane. 15.07.41 saadeti sunniviisil Venemaale. [ZEV IV köide].

NARU, Endel m, s. 1924, eluk. Harjumaa. 1941 mobiliseeriti Punaarmeesse, Eesti korpus. [A.K. kaust 13].

NARU, Tõnu, Jaan m Venemaa eestlane, s. 05.08.23 Krasnojarski krai, eluk. Krasnojarski krai Ülem-Suetuki k., algh., kolhoosnik. 01.02.41 Punaarmee, Eesti korpus. [ERAF kart. 23]. [RU].

NARUSBEK, Kusma, Eduard m Venemaa eestlane, s. 1924, eluk. Karaganda obl. 1942 Eesti korpus. [A.K. kaust 6]. [RU].

NARUSBERG, Hugo m, s. 21.10.19, eluk. Võrumaa Põlva v., põllutööline, kutsealune. 06.41 saadeti sunniviisil Venemaale, oli saksa sõjavangis Königsbergis, vab. Valgas 09.11.41. [ERA,R-1606-1-187,lk38].

NARUSBERG, Paul, Viktor en ka Raul m Venemaa eestlane, s. 23.07.20 Krasnojarski krai, eluk. Pihkva, 8 kl., mehaanik, Pihkva hävituspataljon. 1942 Eesti korpus. [ERAF kart. 23]. [RU].

NARUSING, Viktor, Jakob m, eluk. Tartumaa Mehikoorma v. 1941 mobiliseeriti Punaarmeesse, Tartu Sõjakomissariaat, Eesti korpus, 08.04.45 langes Läti Kuramaa, maetud Leibas. [A.K. kaust 1-47].

NARUSK, Aleksander, Hendrik m Venemaa eestlane, s. 28.05.10 Peterburi kub, eluk. Ussuuri obl, algh., lukksepp. Punaarmee, Eesti korpus, 21.12.42 teadmata kadunud Alekseikovo k. all. [ERAF kart. 23; V.Luki in memoriam]. [RU].

NARUSK, Aleksandr, Andrei m, eluk. Tartumaa. 1941 Punaarmee, Eesti korpus, 921. laskurpolk, 21.12.42 teadmata kadunud. [KRA,9-4-2].

NARUSK, August m, s. 1924, eluk. Viljandimaa Veriora. 1941 mobiliseeriti Punaarmeesse, Eesti korpus. [A.K. kaust 12].

NARUSK, Eduard m, s. 1903, eluk. Põltsamaa. 1941 mobiliseeriti Punaarmeesse, 27. laskurpolk. [A.K. kaust 4-9].

NARUSK, Elmar, August m, s. 12.01.16 Võrumaa Mooste v., eluk. Narva, algh., põllutööline, Kreenholm, vabrikutööline. 07.41 mobiliseeriti Punaarmeesse, Sverdlovski obl. Rež, 787. töökolonn, Eesti korpus. [ERAF kart. 23; ZEV II köide]. Täpsustamine: sünd. ka 22.01.1916.

NARUSK, Endel, Johan in ka Juhan m, s. 05.02.22 Võrumaa Põlva v., eluk. Tallinn, 9 kl., gümnaasiumiõpilane. 02.07.41 mobiliseeriti Punaarmeesse, Tšeljabinsk, 1045. tööpataljon, Eesti korpus, 21.12.42 teadmata kadunud Alekseikovo k. all, oli saksa sõjavangis Polotskis ja teistes laagrites. [ERAF kart. 23; ZEV II köide; ERA,R-1606-1-187,lk175; V.Luki in memoriam].

NARUSK, Harald, Jaan m, s. 1918, eluk. Võrumaa. 1941 mobiliseeriti Punaarmeesse. [A.K. kaust 6-63].

NARUSK, Harald, Juhan m, s. 20.02.14, eluk. Tallinn, üliõpilane. 27.07.41 mobiliseeriti Punaarmeesse. [ZEV II köide].

NARUSK, Hugo, Daniel m Venemaa eestlane, s. 08.04.23, eluk. Leningrad, algh., elektrimontöör. Leningrad, 582. töökolonn, Eesti korpus. [ERAF kart. 23]. [RU].

NARUSK, Oskar, Peeter m Venemaa eestlane, s. 01.12.09 Peterburi, eluk. Leningrad, tehnikum, lukksepp, kooliõpetaja. 1942 Eesti korpus. [ERAF kart. 23]. [RU].

NARUSK, Richard m Venemaa eestlane, s. 15.01.22, eluk. Võrumaa Tsooru v. 1941 mobiliseeriti Punaarmeesse, 23.11.41 vabanes Salaspilsi sõjavangide laagrist, saabus Walka. [ERA,R-1606-1-187,lk63].

NARUSK, Voldemar, Peeter m Venemaa eestlane, s. 14.07.07 Peterburi, eluk. Leningrad, algh., elektromehaanik. Punaarmee, Eesti korpus, 14.12.42 langes Velikije Luki all. [ERAF kart. 23; V.Luki in memoriam]. [RU].

NARUSK, Voldemar, Viido m Venemaa eestlane, s. 04.19 Petrograd, eluk. Leningrad, algh., elektrimontöör. 14.01.42 Punaarmee, Eesti korpus. [ERAF kart. 23]. [RU].

NARUSKBERG, Hugo, Hindrik m, s. 31.10.19, eluk. Võrumaa, põllutööline, ajateenija, tegevväelane. 28.06.41 saadeti sunniviisil Venemaale. [ZEV IV köide].

NARUSKOV, Jaan, Johan m, s. 22.01.06, eluk. Tartu, Roosi 38-6, vet.velsker, üleajateenija, tegevväelane, veebel. 06.41 saadeti sunniviisil Venemaale, oli saksa sõjavangis Königsbergis, vab. Valgas 09.11.41. [ZEV IV köide; ERA,R-1606-1-187,lk38].

NARUSKOV, Priidu m, s. 1906, eluk. Tallinn. 1941 mobiliseeriti Punaarmeesse, Eesti korpus. [A.K. kaust 12].

NARUSON, Johannes, Ernst m Venemaa eestlane, s. 23.03.12 Peterburi kub, eluk. Leningradi obl. Puškin, algh., tööline. 1942 Eesti korpus. [ERAF kart. 23]. [RU].

NARUSSON, Aleksander, Ernest m Venemaa eestlane, s. 1908, eluk. Leningradi obl. 1942 Eesti korpus. [A.K. kaust 6]. [RU].

NARUSSON, August, Ernst m, s. 07.08.23, eluk. Elva. 1941 mobiliseeriti Punaarmeesse, Eesti korpus, 63. tagavarapolk, 300. laskurpolk. [A.K. kaust 12; ERAF kart. 6-2].

NARUŠKIN, Pjotr, Matvei m venelane, s. 1911 Petserimaa Kulje v., eluk. Tallinn, algh., tisler, militsionäär. 1941 Kostroma, NKVD laager, Eesti korpus. [ERAF kart. 23].

NARVA, Armas, Jaan m, s. 1914, eluk. Tallinn, Küti 17-5, tuletõrjuja. 12.12.44 mobiliseeriti "ENSV majandusse". [KRA,1-3-4,2].

NARVA, Artur-August, Jüri m, s. 21.05.03, eluk. Tallinn, ehitustööline. 24.08.41 mobiliseeriti Punaarmeesse. [ZEV II köide].

NARVA, Heino, Jaan m, s. 09.04.08 Peterburi, eluk. Virumaa Narva, kõrgh., muusikaõpetaja. 23.07.41 mobiliseeriti Punaarmeesse, ERKA, arr. 05.04.44 Jaroslavli obl., trib. 19.05.44, §58-10 lg.2, 58-11, 6a, saatus teadmata. [ZEV II köide; ERAF kart. 23; Ojakäär2; Vahter 83; PC].

NARVA, Ilmar, Jaan m, s. 04.04.12, eluk. Tallinn, Söödi 6-1, algh., lukksepp, meister ETK-s. 27.07.41 mobiliseeriti Punaarmeesse, Sverdlovski obl. Krasnouralsk, tööpataljon, Eesti korpus, 22.12.42 teadmata kadunud Alekseikovo k. all, oli saksa sõjavangis Polotskis ja teistes laagrites. [ERAF kart. 23; ERA,R-1606-1-187,lk175; V.Luki in memoriam].

NARVAPALU, Nikolai, Fjodor m venelane, s. 11.05.12 Petserimaa, eluk. Võrumaa Orava v., algh, tööline, Petseri. 1941 mobiliseeriti Punaarmeesse, Võru Sõjakomissariaat, Ivanovo obl., val-

vur raudteel, Eesti korpus, 20.03.45 langes Läti Kuramaa, maetud Tuški. [A.K. kaust 1-46,8-27; ERAF kart. 23].

NARÕŠKIN, Mihail, Ivan, eluk. Tallinn. 1941 Punaarmee, Eesti korpus, 03.44 teadmata kadunud. [KRA,9-4-2].

NASAROV, Roman, Timofei m eestlane, s. 09.22 Tallinn, eluk. Narva-Jõesuu, algh., kalur, 30.06.41 hävituspataljoni. 1941 Punaarmee, Eesti korpus. [ERAF kart. 23].

NASIMOV, Aleksander, Peeter m venelane, s. 12.21 Virumaa Piiri v., eluk. sama, algh., tööline, Narva Kreenholmi vabrik. 07.41 mobiliseeriti Punaarmeesse, Tšeljabinski obl. UAZ, tööpataljon, Eesti korpus. [ERAF kart. 23].

NASORIN, Georg, Jaan ka Nazorin m, s. 12.04.10, eluk. Tartumaa, tööline turbarabas. 23.07.41 mobiliseeriti Punaarmeesse. [ZEV II köide].

NASS, Jaan, Mihkel m, s. 03.12.08, eluk. Tallinn, ametnik, aednik. 27.07.41 mobiliseeriti Punaarmeesse. [ZEV II köide].

NASSAR, Elmar m, s. 1919, eluk. Võrumaa Lasva v. 08.01.45 mobiliseeriti Punaarmeesse, Narva, 24846. sõjaväeosa. [KRA,1-3-1].

NASSER, Johannes, Jakob ka Nassar m. 1941. a. mobiliseeriti Punaarmeesse, maetud Sverdlovski obl. Kamõšlovi kalmistu. [U.Usai 2R].

NAZAREVSKI, Boris, Mihhail ka Nasarevski m venelane, s. 19.08.11 Tartumaa, eluk. Tartu, Tallinn, 8 kl., dispetšer, autobaas, kontrollija tehases. 23.07.41 mobiliseeriti Punaarmeesse, Arhangelski obl. Pinega raj., 858. ehitus-töökolonn, Eesti korpus. [ERAF kart. 23; ZEV II köide].

NAZAROV, Mihhail, Mihhail m, s. 1926, eluk. Tallinn, Vene-Balti 129-17. 06.11.44 mobiliseeriti Punaarmeesse, tagavarapataljon, 8. korpus. [KRA,1-3-1].

NAZAROV, N. m. Eesti korpus 1942-1945. [A.K. kaust 9].

NAZIK, Leonhard, Ado m, s. 1907, eluk. Tallinn. 1941 mobiliseeriti Punaarmeesse, 01.01.43 teadmata kadunud Velikije Luki all. [V.Luki in memoriam].

NAZIMOV, Aleksander, Peeter m, s. 05.12.21, eluk. Virumaa, põllutööline. 03.07.41 mobiliseeriti Punaarmeesse. [ZEV II köide].

NAZIMOV, Jakov, Fjodor en ka Jakob m venelane, s. 06.12.01 Petserimaa Laura v., eluk. sama, algh., tisler. 07.41 mobiliseeriti Punaarmeesse, Molotovi obl. Kungur, tisler elevaatori ehitusel, Eesti korpus, 21.12.42 langes Velikije Luki all. [ERAF kart. 23; V.Luki in memoriam].

NAZIMOV, Jevgeni, Vassili m venelane, s. 21.01.24 Virumaa, eluk. Narva, Uus liin 21-2, algh., lukksepp. 07.41 mobiliseeriti Punaarmeesse, Tatari ANSV, Eesti korpus. [ERAF kart. 23].

NATAROV, Konstantin, Peeter m, s. 25.05.22, eluk. Virumaa Narva, 11 kl., gümnaasiumiõpilane. 02.07.41 mobiliseeriti Punaarmeesse, Sverdlovski obl. Kedrovka, 789. ehituskolonn, 30.01.45 surma teade ENSV Sõjakomissariaati. [ZEV II köide; ERA,R-1-2-40, lk7; KRA,9-4-3].

NATJAŽKIN, Aleksei, Dmitri ka Natjaškin m venelane, s. 14.10.07, eluk. Tallinn, algh., tööline, ehitustööline. 22.08.41 mobiliseeriti Punaarmeesse, Tšeljabinski obl., majandusjuhataja meiereis, Eesti korpus. [ERAF kart. 23; ZEV II köide].

NATKA, Johannes, Mihkel m, s. 25.02.08, eluk. Läänemaa, põllutööline. 22.07.41 mobiliseeriti Punaarmeesse. [ZEV II köide].

NATUS, Ants, Jüri m, s. 10.09.20, eluk. Viljandimaa, põllutööline. 03.07.41 mobiliseeriti Punaarmeesse. [ZEV II köide].

NAU, Isaskar, Aleksander in ka Sander m, s. 10.07.12, eluk. Saaremaa, käskjalg. 01.08.41 mobiliseeriti Punaarmeesse, Eesti korpus, 925. laskurpolk, 15.10.44 langes sõjas. [ZEV II köide; KRA,9-4-2].

NAU, Konstantin, Jaan in ka Joann m, s. 10.07.08 Saaremaa Pärsama v., eluk. sama, algh., põllutööline. 01.08.41 mobiliseeriti Punaarmeesse, Tšeljabinski obl. Tšebarkul, tööpataljon, Eesti korpus. [ERAF kart. 23; ZEV II köide].

NAUDI, Gustav, Aliide m, s. 19.12.22, eluk. Tartumaa. 02.07.41 mobiliseeriti Punaarmeesse. [ZEV II köide].

NAUDI, Heino, Aliide in ka Elisabeth m, s. 19.04.12 Tartumaa Rõngu v., eluk. Narva, Tallinna mnt. 30-1, algh., põllutööline, Kreenholm, ühiselamu korrapidaja. 26.07.41 mobiliseeriti Punaarmeesse, Sverdlovski obl.Rež, 787. üksik-ehituspataljon, Eesti korpus. [ERAF kart. 23; ZEV II köide].

NAUDI, Osvald, Jaan m, s. 23.11.19, eluk. Elva, rätsep, ajateenija, tegevväelane. 06.41 saadeti sunniviisil Venemaale, oli saksa sõjavangis Königsbergis, vab. Valgas 09.11.41. [ZEV IV köide; ERA,R-1606-1-187,lk38].

NAUKAS, Anton, Ivan m Venemaa eestlane, s. 22.11.22 Peterburi kub, eluk. Leningradi obl, algh., kingsepp. 1942 Eesti korpus. [ERAF kart. 23]. [RU].

NAUKAS, Gustav, Joann m, s. 18.02.04, eluk. Tallinn. 1941 Punaarmee, Eesti korpus, 153. sapööripataljon, kapten. [ERAF kart. 6-2].

NAULAINEN, Osvald, Peeter m, s. 31.05.17, eluk. Saaremaa, meremees. 02.08.41 mobiliseeriti Punaarmeesse, Eesti korpus, 267. san.polk, vanemseersant, 07.10.44 surn. haavadesse. [ZEV II köide; A.K. kaust 9; Uaalidest 229; KRA,9-4-2].

NAUMOV, Abram, Leib ka Nahumov m, s. 1925, eluk. Tallinn. 1941 mobiliseeriti Punaarmeesse. [A.K. kaust 6-45].

NAUMOV, Grigori, Viktor m venelane, s. 11.11.24 Kunda, eluk. Kiviõli, tööstuskool, treial. 07.41 mobiliseeriti Punaarmeesse, Tatari ANSV, kolhoosnik, Eesti korpus. [ERAF kart. 23].

NAUMOV, Jevgeni, Dmitri m, s. 1920. 27.03.45 mobiliseeriti Punaarmeesse, jaotuspunkt, mõistetud süüdi. [KRA,1-3-1].

NAUMOV, Viktor, Dmitri m venelane, s. 13.04.1899 Virumaa Erra v., 7 kl., pottsepp, "Eesti Kiviõli". 07.41 mobiliseeriti Punaarmeesse, Tatari ANSV, lukksepp Šeka külas, Eesti korpus. [ERAF kart. 23].

NAUMOVITŠ, Feliks, Adolf ka Naunovitš m, s. 21.08.15, eluk. Tallinn, turukaupleja. 04.08.41 mobiliseeriti Punaarmeesse, Sverdlovski obl., surn. 11.41. [ZEV II köide; ERA,1608-2-409,lk181].

NAUR, August(?) m, eluk. Virumaa Oru lossi ligidalt. 1941 mobiliseeriti Punaarmeesse, Tšeljabinski obl. Tšebarkul, surn. 1942 suvel tüüfusesse. [ERA,1608-2-409,lk181].

NAUR, Johannes, Karl en ka Johan, in ka Kaarel m, s. 27.12.08, eluk. Virumaa Narva, talupidaja. 26.07.41 mobiliseeriti Punaarmeesse, Tšeljabinski obl. Tšebarkul, surn. 06.06.42, teade käskkirjas. [U.Usai IR; ZEV II köide; ERA,1608-2-409,lk181].

NAUR, Madis, Madis m, s. 20.07.10 Läänemaa Pühalepa v., eluk. Tallinn, Klaasingi 2-2, tööstuskool, lukksepp, paberivabrik. 27.07.41 mobiliseeriti Punaarmeesse, Sverdlovski obl. Krasnouralsk, 789. töökolonn, Eesti korpus, sanitaarpataljon. [ERAF kart. 23; A.K. kaust 8].

NAURI, Johannes m, eluk. Virumaa Jõhvi. 1941 mobiliseeriti Punaarmeesse, Tšeljabinski obl. Tšebarkul, surn. 04.42. [ERA,1608-2-409,lk157].

NAURI, Rudolf, Aleksander in ka Mart m, s. 17.10.13 Harjumaa Hageri v., eluk. sama, algh., põllutööline. 22.07.41 mobiliseeriti Punaarmeesse, Arhangelski obl. Soiga kolh., metsatööline, Eesti korpus, 21.12.42 tedmata kadunud Alekseikovo k. all. [ERAF kart. 23; ZEV II köide; ERA,1608-2-409; V.Luki in memoriam]. Täpsustamine: sünd. ka 17.09.1913.

NAURITS, Jaan, Juhan m, s. 25.01.15 Tallinn, eluk. Tallinn, Kungla 5-4, 6 kl., lukksepp, "Punane Krull". 28.07.41 mobiliseeriti Punaarmeesse, Arhangelski obl. Kotlas, 111. töökolonn, Eesti korpus, arr. 26.06.43, trib. 10.08.43, §19-58-1b, 10+3, kavatses üle minna sakslaste poolele. [ERAF kart. 23; R2 ar 27368].

NAURITS, Mihkel, Jüri in ka Anna m, s. 13.02.21 Harjumaa Varbola v., eluk. Raikküla v., algh., põllutööline. 03.07.41 mobiliseeriti Punaarmeesse, Tšeljabinski obl. Miass, 1045. tööpataljon, Eesti korpus. [ERAF kart. 23; ZEV II köide].

NAUTS, Edgar m. 1941 Punaarmee, 182. laskurdiviis, 07.41 langes Staraja Russa all. [KRA,9-4-5].

NAUTS, Edgar, Jaan m, s. 01.11.18, eluk. Tartumaa, ajateenija, tegevväelane. 28.06.41 saadeti sunniviisil Venemaale. [ZEV IV köide].

NAUTS, Heino, Peeter ka Nauta m, s. 31.05.13 Tartumaa Pühajärve v., eluk. Tallinn, Kesk-Ameerika 5-7, keskh., äriteenijamüüja, Tööstuskaubastu kauplus nr.96. 27.07.41 mobiliseeriti Punaarmeesse, Tšeljabinski obl. Zlatoust, 793. töökolonn, Eesti korpus, 01.01.43 langes Velikije Luki all. [ERAF kart. 23; V.Luki in memoriam].

NAVA, Ilmar-Friedrich, Mihkel m, s. 24.03.13, eluk. Saaremaa, põllutööline. 01.08.41 mobiliseeriti Punaarmeesse. [ZEV II köide].

NAVA, Vilmar-Heinrich, Mihkel m, s. 07.10.19, eluk. Saaremaa, ajateenija, tegevväelane. 1941 saadeti sunniviisil Venemaale. [ZEV IV köide].

NEBAUER, Mihail, Elina m, s. 1922. 1941. a. mobiliseeriti Punaarmeesse, 354. laskurpolk, surn. 04.04.42. [U.Usai IR].

NEBEL, Karl-Hubert, Karl in ka Kaarel m, s. 11.07.10 Rakvere, eluk. Tallinn, Veo 107a-2, tööstuskool, kino- ja fotomehaanik, elektrik, autojuht, kino "Gloria Palace", üleajateenija. 27.07.41 mobiliseeriti Punaarmeesse, Arhangelski obl. Korjažma, 110. tööpataljon, Eesti korpus. [ERAF kart. 23; ZEV II köide].

NEBOKAT, Aleksander, Priidu m, s. 12.07.12, eluk. Läänemaa, talupidaja. 22.07.41 mobiliseeriti Punaarmeesse. [ZEV II köide].

NEBOKAT, Herman, Priidu m, s. 23.06.17, eluk. Läänemaa, põllutööline. 22.08.41 mobiliseeriti Punaarmeesse. [ZEV II köide].

NEBOKAT, Leopold, Priidik m, s. 1909, eluk. Virumaa Narva, põllutööline. 27.07.41 mobiliseeriti Punaarmeesse. [ZEV II köide].

NEBOKAT, Priidik, Jaan ka Nebogat m, s. 18.02.09 Läänemaa Martna v., eluk. Tallinn, algh., autojuht, omanik. 27.07.41 mobiliseeriti Punaarmeesse, Sverdlovski obl. Rež, 788. ehituspataljon, Eesti korpus, 925. laskurpolk, 07.10.44 langes sõjas. [ERAF kart. 23; ZEV II köide; KRA,9-4-2].

NEBOKAT, Vassili ka Nebogatov m, s. 30.10.21, eluk. Petserimaa Kalda v., põllutööline. 06.41 saadeti sunniviisil Venemaale, oli saksa sõjavangis Königsbergis, vab. Valgas 09.11.41. [ERA,R-1606-1-187,lk38].

NEDELIN, Vassili, Aleksei m, s. 19.10.19, eluk. Petserimaa, ajateenija, tegevväelane. 29.06.41 saadeti sunniviisil Venemaale. [ZEV IV köide].

NEDRA, Leonhard ka Needra m, eluk. Läänemaa Asuküla v. 1941 mobiliseeriti Punaarmeesse, pole teada, et tuli tagasi. [A.K. tööpat.].

NEE, Albert, Johannes m, s. 10.10.13 Läänemaa Pühalepa v., eluk. sama, põllutööline. 22.07.41 mobiliseeriti Punaarmeesse, ka 03.07.41 mobiliseeriti Hiiumaal, ajalehe Lääne Sõna nr 48 20.08.42 andmetel ei tulnud tagasi. [Lääne Sõna; ZEV II köide; A.K. tööpat.].

NEE, Feodor, Villem m. 1941 mobiliseeriti Punaarmeesse, Eesti korpus, 917. laskurpolk, 11.12.44 surma teade ENSV Sõjakomissariaati. [KRA,9-4-3].

NEE, Georg, Jaan m, s. 1915 Riia, eluk. Tallinn, keskh., raadiotööline, raadiotehas "Ret". 07.41 mobiliseeriti Punaarmeesse, Krasnojarsk, tehas nr.619 tööline, Eesti korpus. [ERAF kart. 23].

NEE, Georg-Aleksander, Aleksander m, s. 09.09.20, eluk. Läänemaa Karuse v, ajateenija, tegevväelane. 06.41 saadeti sunniviisil Venemaale, 23.11.41 vabanes Salaspilsi sõjavangide laagrist, saabus Walka. [ZEV IV köide; ERA,R-1606-1-187,lk62].

NEE, Johannes, Johannes m, s. 05.01.13, eluk. Läänemaa, põllutööline. 07.41 mobiliseeriti Punaarmeesse. [ZEV II köide].

NEE, Lars, Maria in ka Mary m, s. 31.05.15, eluk. Läänemaa Vormsi saar, põllutööline. 23.07.41 mobiliseeriti Punaarmeesse, Eesti korpus, 917. laskurpolk, surn. haigusesse 12.03.42. [Lääne Sõna 1942; U.Usai IR; ZEV II köide; KRA,9-4-2].

NEE, Robert m. 07.41 mobiliseeriti Punaarmeesse, 25.08.41 pääses hukkuvalt laevalt "Eestirand". [Linna Teataja 10.09.41].

NEEBER, Mefodi, Johan m, s. 29.05.19, eluk. Tallinn, ajateenija, tegevväelane. 27.06.41 saadeti sunniviisil Venemaale. [ZEV IV köide].

NEEDER, Kristjan, Jaan m, s. 1914, eluk. Tallinn, tekstiilitööline. 27.07.41 mobiliseeriti Punaarmeesse, Sverdlovski obl. Rež, 788. tööpataljon, pärast sõjatehases, Eesti korpus, 12.1944 tuli Eestisse, elas 1991 Räpinas. [ZEV II köide; A.K. tööpat. kart., tööpat. täiendused].

NEEDO, Gustav, Gustav m Venemaa eestlane, s. 1926, eluk. Jaroslavi obl. 1942 Eesti korpus. [A.K. kaust 6]. [RU].

NEEDRIT, Richard, Otto m, s. 05.12.11 Pihkva, eluk. Tallinn, Veerenni 14-1, keskh., meremees, Rootsi laev "Svan", Tallinna Perekonnaseisuameti instruktor. 28.07.41 mobiliseeriti Punaarmeesse, Arhangelski obl., Lavrovo, Kotlas, 111. töökolonn, Eesti korpus. [U.Usai 2R; ERAF kart. 23].

NEEGUS, Herbert, Jaan ka Neggus m, s. 05.10 Nõmme, tööstuskeskkool, motorist, üleajateenija sõjaväes. 1941 Punaarmees, Eesti korpus. [ERAF kart. 23; ZEV IV köide].

NEELTOK, Kaarel Venemaa eestlane. 1941 mobiliseeriti Punaarmeesse, läks üle sakslaste poolele, Norras. [ERA,R-1606-1-187,lk126].

NEELUS, Johannes m, s. 1916, eluk. Virumaa Haljala v. Haljala. 1941 mobiliseeriti Punaarmeesse. [Virumaa Haljala v.].

NEELUS, Juhan, Jaan m, s. 30.10.07 Virumaa Palmse v., eluk. Haljala, algh., rätsep. 26.07.41 mobiliseeriti Punaarmeesse, Arhangelsk, 1110. ehituspataljon, Eesti korpus, nooremseersant. [ERAF kart. 23; ZEV II köide; Uraalidest 186].

NEELUS, Karl m, s. 1920. 1941 Punaarmee, Eesti korpus, 921. laskurpolk. [A.K. kaust 7].

NEEM, Albert, August m, s. 20.11.10 Virumaa Narva, eluk. Virumaa Narva, Linavabriku 17-15, algh., tööline, Narva linavabrik. 26.07.41 mobiliseeriti Punaarmeesse, Sverdlovski obl. Rež, 787. töökolonn, Eesti korpus, 300. laskurpolk, 21.12.42 langes

Velikije Luki all. [ERAF kart. 23; ZEV II köide; V.Luki in memoriam]. Täpsustamine: sünd. ka 07.11.1910.

NEEM, Heino, Jüri m, s. 11.07.21 Tallinn, eluk. Tallinn, Kanarbiku 27-4, 11 kl., õpilane, Tallinna tehnikagümnaasium. 02.07.41 mobiliseeriti Punaarmeesse, Tšeljabinsk, 1045. töökolonn, Eesti korpus, tuli tagasi. [ERAF kart. 23; ZEV II köide].

NEEM, Heino, Robert ka Neeme, en ka Eino m, s. 08.05.14, eluk. Tallinn, orkestrant, ajateenija, tegevväelane. 08.10.40 saadeti sunniviisil Venemaale, tööpataljon, 373. laskurpolk, vanemseersant. [Ojakäär2; ZEV IV köide; ERAF kart. 6-2].

NEEM, Ivan, Semjon m eestlane, s. 1911 Samaara kub, eluk. Kuibõševi obl, algh., sepp. Punaarmee, Eesti korpus. [ERAF kart. 23]. [RU].

NEEM, Julius-Ferdinand, Juhan in ka Johannes m soomlane, s. 15.01.12 Tallinn, eluk. Tallinn-Nõmme, Männiku tee 19-2, algh., pagar, "Rotermanni tehased", silikaaditööline. 27.07.41 mobiliseeriti Punaarmeesse, Tšeljabinski obl. Aša linn, pagar, Eesti korpus. [ERAF kart. 23; ZEV II köide].

NEEM, Ralf-Voldemar, Ferdinand m, s. 31.12.1893, eluk. Tallinn, töötaja arsenalis. 22.08.41 mobiliseeriti Punaarmeesse. [ZEV II köide].

NEEMAN, Vilmar, Karl m, s. 08.04.14, eluk. Tallinn, uksehoidja restoranis. 28.07.41 mobiliseeriti Punaarmeesse. [ZEV II köide].

NEEME, Aleksander, Johannes m Venemaa eestlane, s. 09.01 Samaara kub, eluk. Kuibõševi obl. Uljanovski raj, algh., kolhoosnik. 19.02.42 Punaarmee, Eesti korpus, 30.12.42 teadmata kadunud Velikije Luki all. [ERAF kart. 23; V.Luki in memoriam]. [RU].

NEEME, Aleksander, Jüri m, s. 07.06.20, eluk. Järvamaa, põllutööline. 03.07.41 mobiliseeriti Punaarmeesse. [ZEV II köide].

NEEME, Aleksei, Aleksander m, s. 19.03.21 Petserimaa Vilo v., eluk. sama, algh., talunik. 03.07.41 mobiliseeriti Punaarmeesse, Tšeljabinski obl. UAZ, 861. ehituspataljon, Eesti korpus. [ERAF kart. 23; ZEV II köide]. Täpsustamine: sünd. ka 15.03.1921.

NEEME, Armin m, eluk. Virumaa Väike-Maarja v. Raigu k. 1944 mobiliseeriti Punaarmeesse. [Virumaa Väike-Maarja v.].

NEEME, Armin, Karl m, s. 07.02.18 Järvamaa Kapu v., eluk. Virumaa, algh., tööline, ajateenija, tegevväelane. 01.06.41 saadeti sunniviisil Venemaale, Sverdlovsk, tööpataljon, Eesti korpus. [ERAF kart. 23; ZEV IV köide].

NEEME, Arnold, Karl-Martin m, s. 06.01.18, eluk. Läänemaa, põllutööline. 22.07.41 mobiliseeriti Punaarmeesse. [ZEV II köide].

NEEME, Enn, August in ka Elisabet m, s. 17.10.12 Harjumaa Kolga v., eluk. Tallinn, Võrgu 21-2, keskh., autojuht. 27.07.41 mobiliseeriti Punaarmeesse, Sverdlovski obl. Rež, 788. töökolonn, Eesti korpus. [ERAF kart. 23; ZEV II köide].

NEEME, Erich, Juljus m, s. 10.04.14 Harjumaa Padise v., eluk. Tallinn, Õle 40-13, algh., elektrik, Põllküla baas, Ehitustrust nr.1. 27.07.41 mobiliseeriti Punaarmeesse, Udmurdi ANSV, 791. töökolonn, Eesti korpus, 921. laskurpolk, seersant, 21.11.44 langes sõjas. [ERAF kart. 23; ZEV II köide; KRA,9-4-2].

NEEME, Friedrich, Karl m, s. 21.06.14 Tallinn, eluk. Tallinn-Nõmme, 21.Juuni pst 108-1, algh., transporditööline, tööline ETK-s. 28.07.41 mobiliseeriti Punaarmeesse, Arhangelski obl. Jarensk, 113. tööpataljon, Eesti korpus, 300. laskurpolk, jefreitor. [ERAF kart. 23; ERAF kart. 6-2].

NEEME, Guido m, s. 02.05.11, muusik. 08.41 mobiliseeriti Punaarmeesse, 25.08.41 pääses hukkuvalt laevalt "Eestirand". [Linna Teataja 12.09.41; Ojakäär2].

NEEME, Heino, Robert m, eluk. Tallinn. 1941 Punaarmee, Eesti korpus 1942-1945, korpuse puhkpilliorkestris, jefreitor. [A.K. kaust 9; ERAF kart. 6-2; Vahter 17].

NEEME, Härma, Andrei m, s. 1899, eluk. Tallinn, Suur-Patarei 21b-12, tööline. 24.01.45 mobiliseeriti Punaarmeesse, MPVO. [KRA,1-3-1].

NEEME, Johannes, Jüri m, s. 02.05.09 Simbirski kub, eluk. Järvamaa Lehtse v. Pillapalu as., algh., põllutööline. 23.07.41 mobiliseeriti Punaarmeesse, Arhangelski obl. Kotlas, 109. tööpataljon, Eesti korpus. [ERAF kart. 23; Ellen V94].

NEEME, Otto, Jaan m, s. 17.08.22, eluk. Virumaa Rakvere, sepa-, põllutööline. 03.07.41 mobiliseeriti Punaarmeesse, Eesti korpus. [A.K. kaust 6-1; ZEV II köide].

NEEME, R., V. m, s. 1926, eluk. Tallinn, Liivalaia 58-1. 26.01.45 mobiliseeriti Punaarmeesse, KBF, kapral. [KRA,1-3-1].

NEEME, Ralf, Leonti m, s. 1924 Rakvere, eluk. Tartu. 1941 Punaarmee, Eesti korpus, kuulipildur, nooremseersant, võttis osa Velikije Luki ja Eestimaa lahingutest. [ERAF kart. 6-2].

NEEME, Rudolf, Adalbert m, s. 20.05.20 Pärnu, eluk. Pärnu, Väike-Posti 27, tööstuskool, lukksepp, autobaas. 03.07.41 mobiliseeriti Punaarmeesse, Eesti korpus. [ERAF kart. 23; ZEV II köide].

NEEME, Voldemar, Adolf end. Nieländer m, s. 22.10.1900 Tallinn, eluk. Tallinn, Pärnu mnt. 122-10, keskh., sõjaväelane, EV kapten, lennuüksuse tehnik. Punaarmees 22. territoriaalkorpuse lennueskadrilli sõjaväetehnik kapteni auastmes, arr. 15.06.41 Tallinnas, erin. 05.09.42, §58-10 lg.1, 58-4, 58-10, 10a, Krasnojarski krai Norillag, surn. 02.02.43, süüdistuskokkuvõte 25.10.41 - vabathtlikuna Eesti sõjaväes, võttis osa 1918-20 lahingutest Punaarmee vastu, kontrrevolutsiooniliselt meelestatud, suhtus vaenulikult nõukogude korra kehtestamisse Eestis, nõukogude kord oli talle võõras, Punaarmees teenides tegi sõjaväelaste ja tsiviilisikute hulgas õõnestustööd, kritiseeris partei ja valitsuse poolt läbiviidud majanduslikke ja poliitilisi reforme Eestis. [R3 11029-E; Salo; Ü.Uluots, Eesti ohvitseride saatus].

NEEMELA, Bernhard, August m, s. 16.12.18, eluk. Tartu, Holmi 24, mehaanik, ajateenija, tegevväelane. 27.06.41 saadeti sunniviisil Venemaale, oli saksa sõjavangis Königsbergis, vab. Valgas 09.11.41. [ZEV IV köide; ERA,R-1606-1-187,lk38].

NEEMELA, Rudolf-August, Anton m, s. 01.01.21 Virumaa Kunda v., eluk. Virumaa, algh, meremees. 02.07.41 mobiliseeriti Punaarmeesse, Tšeljabinsk, 1044. tööpataljon, Eesti korpus. [ERAF kart. 23; ZEV II köide].

NEEMELAID, Ervin, Artur m, s. 28.08.18 Virumaa Palmse v., eluk. Tallinn, ajateenija, tegevväelane, kapral. 06.41 saadeti sunniviisil Venemaale, oli saksa sõjavangis Königsbergis, vab. Valgas 09.11.41. [ZEV IV köide; ERA,R-1606-1-187,lk38].

NEEMELAID, Evald, Johannes m, s. 28.11.09 Peterburi, eluk. Tallinn, Õle 12-9, 9 kl., elektrimontöör, Tarbijate kooperatiiv, ärijuht. 28.07.41 mobiliseeriti Punaarmeesse, Arhangelski obl. Kotlas, ehitustööline, Eesti korpus. [ERAF kart. 23; ZEV II köide].

NEEMELAID, Harri, August m, s. 23.04.11 Tartumaa Roela v., eluk. Tallinn, Endla 27-7, 10 kl., raadiooperaatori õpilane, sanitaarinstruktor, restorani juhataja. 28.07.41 mobiliseeriti Punaarmeesse, Tšeljabinski obl. Zlatoust, 793. ehituspataljon, Eesti korpus. [ERAF kart. 23; ZEV II köide].

NEEMELAIK, **Endel**. 07.41 mobiliseeriti Punaarmeesse, 25.08.41 pääses hukkuvalt laevalt "Eestirand". [Linna Teataja 12.09.41].

NEEMELAIK, **Lemming, Endel** m, s. 13.08.20, eluk. Viljandimaa, põllutööline. 03.07.41 mobiliseeriti Punaarmeesse. [ZEV II köide].

NEEMELAIK, **Olev, Endel** m, s. 22.10.22, eluk. Viljandimaa, põllutööline. 03.07.41 mobiliseeriti Punaarmeesse. [ZEV II köide].

NEEMELO, **Ferdinand** m, s. 1918 Järvamaa Ambla, eluk. Järvamaa. 1941 mobiliseeriti Punaarmeesse, Eesti korpus, 917. laskurpolk, vanemseersant. [A.K. kaust 5-2; ERAF kart. 6-2].

NEEMELOO, **Ferdinand-Aleksander, Aleksander** ka Neemelo m, s. 28.06.11 Järvamaa Ambla v., eluk. sama, algh., teetööline. 23.07.41 mobiliseeriti Punaarmeesse, Arhangelski obl. Kotlas, 109. töökolonn, Eesti korpus. [ERAF kart. 23; ZEV II köide].

NEEMLA, **Jaan, Jaan** m, s. 07.01.16, eluk. Tallinn, tööline lubjavabrikus. 27.07.41 nobiliseeriti Punaarmeesse. [ZEV II köide].

NEEMLA, **Riho, Jaan** m, s. 02.03.13 Paldiski, eluk. Tallinn, Tartu mnt. 80-1, 9 kl., politseikordnik, raamatupidaja, Toidukaubastu. 27.07.41 mobiliseeriti Punaarmeesse, Sverdlovski obl. Krasnouralsk, 790. tööpataljon, Eesti korpus. [ERAF kart. 23; ZEV II köide].

NEEMOJA, **Enn** en ka Enno m, s. 01.11.18 Harjumaa Keila v., eluk. Tallinn, põllutööline, ajateenija, tegevväelane. 25.06.41 saadeti sunniviisil Venemaale, oli saksa sõjavangis Königsbergis, vab. Valgas 09.11.41. [ZEV IV köide; ERA,R-1606-1-187,lk38].

NEEMRE m. 1941 Punaarmee, Laadoga laevastik, madrus, 09.41 langes Laadoga järvel. [KRA,9-4-5].

NEEMRE, **Ago, Boris** m, s. 01.09.20 Tallinn, eluk. Tallinn, Paldiski mnt. 22-2, 6 kl., autojuht, töötaja kompvekivabrikus, trükikoda "Kommunist", trükitööline. 03.07.41 mobiliseeriti Punaarmeesse, Tšeljabinski obl., 1044. tööpataljon, Eesti korpus. [ERAF kart. 23; ZEV II köide].

NEEMRE, **Ago, Boris** m, s. 22.10.20 Tallinn, eluk. Tallinn, Vene-Balti 124-9, 8 kl., meremees, "Punane Krull" valaja. 03.07.41 mobiliseeriti Punaarmeesse, Kasahhi NSV Alma-Ata, lukksepp lihakombinaadis, Eesti korpus. [ERAF kart. 23].

NEEMRE, **Emil, Mihkel** m, s. 03.02.1895, eluk. Tallinn, vanemarveametnik. 16.08.41 mobiliseeriti Punaarmeesse. [ZEV II köide].

NEEMRE, **Feliks-Aleksander, Mihkel** m, s. 12.02.02 Tallinn, eluk. Tallinn, Graniidi 3-5, keskh., sõjaväelane, kapten, tegevväelane. 04.07.41 saadeti sunniviisil Venemaale, Eesti korpus, vanemleitnant. [ERAF kart. 23; ZEV IV köide].

NEEMRE, **Justus, Mihhail** m, s. 26.08.04 Tallinn, eluk. Põltsamaa, algh., sõjaväelane, Narva linna miilitsaülem. 1941 Kirgiisi NSV Tokmak, tööline, Eesti korpus, noorempolitruk. [ERAF kart. 23].

NEEMSALU, **Jaan, Hans** m, s. 11.10.05 Läänemaa Kirbla v., eluk. sama, algh., tisler, Kirbla valla Täitevkomitee esimees, ENSV-SSSR Ülemnõukogu liige. 1941 mobiliseeriti Punaarmeesse, Sverdlovski obl. Kamensk UAZ, tisler, Eesti korpus, poliitjuhi asetäitja. [ERAF kart. 23].

NEENO, **Nikolai** m, s. 08.01.19, eluk. Petserimaa Mäe v., mölder, nooremseersant. 06.41 saaadeti sunniviisil Venemaale, oli saksa sõjavangis Königsbergis, vab. Valgas 09.11.41. [ERA,R-1606-1-187,lk38].

NEEP, **Albert-Martin, Gustav** ka Neer m, s. 09.03.15, eluk. Tallinn. 28.07.41 mobiliseeriti Punaarmeesse. [ZEV II köide].

NEER, **Karl, August** m, s. 08.11.11, eluk. Tallinn, ärimees. 27.07.41 mobiliseeriti Punaarmeesse. [ZEV II köide].

NEERER, **August, Rosalie** m, s. 1919, eluk. Viljandimaa, lihttööline. 07.41 mobiliseeriti Punaarmeesse. [ZEV II köide].

NEERES m. Eesti korpus 1942-1945. [Uraalidest 27].

NEERING, **Herman, Eduard** in ka Ado m, s. 1911, eluk. Tallinn, Kotka 4-2, autojuht. 24.12.44 mobiliseeriti Eesti Laskurkorpusesse, 24806. sõjaväeosa. [KRA,1-3-1,2]. Täpsustamine: mob. ka 13.12.44.

NEERIS, **Valter, Jaan** ka Neeres m, s. 21.03.15 Tallinn, eluk. Tallinn, Imanta 53a-1, keskh., tekstiilitööline, tekstiilivabrik "Kilgas", sportlane-pallur. 27.07.41 mobiliseeriti Punaarmeesse, Tšeljabinski obl. Zlatoust, tööline, Eesti korpus, 30.12.42 langes Velikije Luki all. [ERAF kart. 23; Uraalidest 35; V.Luki in memoriam].

NEERO, **Arnold, Jakob** m, s. 1905, eluk. Järvamaa. 1941 mobiliseeriti Punaarmeesse. [A.K. kaust 6-7].

NEERO, **Harald** m, s. 26.02.12, eluk. Järvamaa Paide v. 1941 mobiliseeriti Punaarmeesse, oli saksa sõjavangis Polotskis ja teistes laagrites. [ERA,R-1606-1-187,lk175].

NEERO, **Paul, Mihkel** m, s. 12.07.15, eluk. Harjumaa Kehtna v., põllutööline. 22.07.41 mobiliseeriti Punaarmeesse, Arhangelski obl. Ust-Pinega, tööpataljon, edasine teadmata. [ZEV II köide; A.K. tööpat.].

NEEROT, **Aksel-Johannes, Oskar** m, s. 07.06.21, eluk. Tartumaa, põllutööline. 03.07.41 mobiliseeriti Punaarmeesse. [ZEV II köide].

NEEROT, **Harald, Eduard** m, s. 09.03.21 Virumaa Vaivara v., eluk. Virumaa Sillamäe, algh., tööline, V.Kingissepa nim. põlevkivitööstus. 04.07.41 mobiliseeriti Punaarmeesse, Sverdlovski obl. UAZ Kamensk, 861. ehituspataljon, Eesti korpus. [ERAF kart. 23].

NEEROT, **Meinhard, August** ka Nerut m, s. 27.07.20 Virumaa Vaivara v., eluk. sama, algh., kaevur, V.Kingissepa nim. põlevkivikaevandus, Punaarmee. 04.07.41 mobiliseeriti Punaarmeesse, Tšeljabinski obl. UAZ, 861. ehituspataljon, Eesti korpus. [ERAF kart. 23,H557].

NEEROT, **Paul, Peeter** m, s. 13.08.22 Tartumaa Ahja v., eluk. Tartu, tööstuskool, rätsep, rätsepatöökoda. 03.07.41 mobiliseeriti Punaarmeesse, Sverdlovski obl. UAZ Kirovgrad, 860. tööpataljon, Eesti korpus, 63. tagavara laskurpolgus, lahingutest osa ei võtnud. [ERAF kart. 23; ERAF kart. 6-2].

NEEROT, **Ralf-Konstantin, August** m, s. 18.08.17 Virumaa Vaivara v., eluk. sama, algh., kaevur, V.Kingissepa nim. kaevandus. 26.07.41 mobiliseeriti Punaarmeesse, Arhangelsk, 1111. tööpataljon, Eesti korpus. [ERAF kart. 23; ZEV II köide]. Täpsustamine: sünd. ka 05.08.1917.

NEERUT, **August, Jaan** ka Nerut m, s. 10.10.08 Harjumaa Rapla v., eluk. sama, algh., talunik. 22.07.41 mobiliseeriti Punaarmeesse, Vologda obl., tööpataljon, Eesti korpus, 22.12.42 teadmata kadunud Alekseikovo k. all. [ERAF kart. 23; ZEV II köide; V.Luki in memoriam].

NEERUT, **Evald, Voldemar** m, s. 26.08.19, eluk. Pärnu, Karjamaa 4-3, põllutööline, ajateenija. 06.41 saadeti sunniviisil Venemaale, 23.11.41 vabanes Salaspilsi sõjavangide laagrist, saabus Walka. [ZEV IV köide; ERA,R-1606-1-187,lk61].

NEERUT, Jaan m. 07.41 mobiliseeriti Punaarmeesse, 25.08.41 pääses hukkuvalt laevalt "Eestirand". [Linna Teataja 19.09.41].

NEEVE, Harald, Hans m, s. 02.12 Paide, eluk. Järvamaa Paide v., põllunduskool, tööline. 07.41 mobiliseeriti Punaarmeesse, Arhangelski obl. Privodino, 113. töökolonn, Eesti korpus, 22.12.42 teadmata kadunud Alekseikovo k. all. [ERAF kart. 23; V.Luki in memoriam].

NEEVE, Karla, Iisak m Venemaa eestlane, s. 06.13 Omski obl, eluk. sama, algh., põllutööline. 1942 Eesti korpus. [ERAF kart. 23]. [RU].

NEEVER, Voldemar, Hans m, s. 1915, eluk. Tallinn. 1941 mobiliseeriti Punaarmeesse, Eesti korpus, 921. laskurpolk, seersant, 21.12.42 teadmata kadunud Alekseikovo k. all. [V.Luki in memoriam; KRA,9-4-2].

NEEVITS, August, Karl m, s. 1926 Võrumaa Antsla, eluk. Tartu. 1941 Punaarmee, Eesti korpus, suurtükiväepolk, seersant, võttis osa Kuramaa lahingutest. [ERAF kart. 6-2].

NEGGET, Karl-Herbert, Karl m, s. 13.08.20, eluk. Tallinn, töötaja arsenalis. 02.07.41 mobiliseeriti Punaarmeesse, maetud Sverdlovski obl. Kamõšlovi kalmistu. [U.Usai 2R; ZEV II köide].

NEGGO, Ferdinand m, eluk. Saaremaa Laimjala v. 1941 mobiliseeriti Punaarmeesse, Tšeljabinski obl. Tšebarkul, surn. 18.05.48. [ERA,1608-2-409,lk181].

NEGGO, Heinrich, Aleksander m, s. 1898 Saaremaa, kõrgh., sõjaväelane. Eesti korpus, alampolkovnik. [ERAF kart. 23; A.K. kaust 9].

NEGGO, Oskar m, eluk. Saaremaa Laimjala v. 1941 mobiliseeriti Punaarmeesse, surn. 14.03.42 peaajupõletikku. [ERA,1608-2-409, lk181].

NEGIN, Vladimir, Solomon m venelane, s. 21.07.24 Petserimaa Laura v., eluk. Laura v. Pankjavitsa, 7 kl., talunik. 07.41 mobiliseeriti Punaarmeesse, Gorki obl., kolhoosnik, Eesti korpus. [ERAF kart. 23].

NEGOLS, Erich, Mart m, s. 01.09 Harjumaa Iru v., eluk. sama, algh., tisler, artell "Tallinna Mööbel". 07.41 mobiliseeriti Punaarmeesse, Sverdlovski obl. Krasnouralsk, 789. tööpataljon, Eesti korpus, 14.12.42 langes Lõtškovo k. all. [ERAF kart. 23; KRA,9-4-2; V.Luki in memoriam].

NEHOLM, Paul, Jaan m, s. 1918, eluk. Tallinn. 1941 mobiliseeriti Punaarmeesse, 21.12.42 teadmata kadunud Alekseikovo k. all. [V.Luki in memoriam].

NEI, August, August m, s. 19.04.1899, eluk. Tallinn, ametnik. 22.08.41 mobiliseeriti Punaarmeesse. [ZEV II köide].

NEI, Konstantin m, s. 1921, eluk. Tallinn. 1941 mobiliseeriti Punaarmeesse, Eesti korpus. [A.K. kaust 13].

NEI, Mihkel, Martin en ka Mihail m, s. 11.01.04, eluk. Tallinn, keelpillidetööstusetööline. 22.08.41 mobiliseeriti Punaarmeesse, 25.08.41 pääses hukkuvalt laevalt "Eestirand". [Linna Teataja 30.09.41; ZEV II köide].

NEI, Nikolai, Arthur m Venemaa eestlane, s. 1907, eluk. Sverdlovski obl. 1942 Eesti korpus. [A.K. kaust 6]. [RU].

NEI, Richard, Johannes m, s. 10.06.17, eluk. Tallinn, arveametnik. 27.07.41 mobiliseeriti Punaarmeesse. [ZEV II köide].

NEI, Vladimir, Liisa m, s. 1909 Harjumaa. 1941 mobiliseeriti Punaarmeesse, Eesti korpus, 921. laskurpolk, 21.12.42 teadmata kadunud Alekseikovo k. all. [V.Luki in memoriam; KRA,9-4-2].

NEIARD, Eduard, Johan ka Neiaru, Eduard, Juhan, Johannes m, s. 14.01.10, eluk. Virumaa, põllutööline. 26.07.41 mobiliseeriti Punaarmeesse, 27. laskurpolk, surn. 16.07.42, maetud Sverdlovski obl. Kamõšlovi kalmistu. [U.Usai IR,2R; ZEV II köide].

NEIARU, Aleksander, Mihkel m, s. 07.08.18 Pärnumaa Tahkuranna v., eluk. Pärnu, Riia mnt. 241, 8 kl., tööstuskool, autojuht, ajateenija, tegevväelane. 1941 saadeti sunniviisil Venemaale, Sverdlovsk, 964. töökolonn, Eesti korpus, arr. 08.05.43, trib. 16.06.43, §58-10 lg.2, 58-2, 10+5, nõukogudevastane agitatsioon. [ERAF kart. 23; ZEV IV köide; R2 ar 27267]. Täpsustamine: sünd. ka 07.03.1918.

NEIARU, Voldemar, Johannes m, s. 29.12.13 Virumaa Undla v., eluk. sama, algh., tööline, kaevur. 26.07.41 mobiliseeriti Punaarmeesse, Rakvere Sõjakomissariaat, Arhangelski obl. Pinega, 587. tööpataljon, Eesti korpus, 22.03.45 langes Läti Kuramaa, maetud Saldus. [A.K. kaust 1-46; ERAF kart. 23]. Täpsustamine: sünd. ka 26.12.1914.

NEIDEK, Arvo, Egon ka Neidik m, s. 28.06.20 Tallinn, eluk. Tallinn, Luise 19-1, 12 kl., keskkooliõpilane. 04.07.41 mobiliseeriti Punaarmeesse, tööpataljon, Eesti korpus. [ERAF kart. 23; ZEV II köide].

NEIDER, Aksel m, eluk. Läänemaa Ridala v. 1941 mobiliseeriti Punaarmeesse, Arhangelski obl., surn. 1942 talvel. [ERA,1608-2-409,lk181].

NEIDER, Eduard, Jaan m, s. 21.04.05 Harjumaa Iru v., eluk. Tallinn, algh., lihunik, Tallinna miilitsa konvoirühma vanem. 1941 Jaroslavli obl. Kostroma, miilitsalaager, Eesti korpus, 27.04.44 demobiliseeritud, 07.06.45 teade ENSV Sõjakomissariaati. [ERAF kart. 23; KRA,9-4-3].

NEIDER, Endel, Jüri m, s. 1917, eluk. Tallinn. 1941 mobiliseeriti Punaarmeesse, 07.01.43 teadmata kadunud Velikije Luki all. [V.Luki in memoriam].

NEIDER, Karl, Aleksander m, s. 14.06.13 Virumaa Joala v., eluk. Tallinn-Nõmme, Marana 4-1, algh., kingsepp. 27.08.41 mobiliseeriti Punaarmeesse, Sverdlovski obl. Krasnouralsk, 789. töökolonn, Eesti korpus. [ERAF kart. 23].

NEIDLA, Arvi, Karl m, s. 12.05.21 Järvamaa Käru a-k, eluk. sama, algh., tööline, Pärnumaa, juhutööline. 07.41 mobiliseeriti Punaarmeesse, Kuibõševi obl., 412 tööpataljon, Eesti korpus. [ERAF kart. 23].

NEIDLA, Avo, Herman m, s. 25.11.13 Järvamaa Ambla v., eluk. Tallinn, põllunduskool, maaler, puuvillavabrik. 27.07.41 mobiliseeriti Punaarmeesse, Sverdlovski obl. Krasnouralsk, 789. töökolonn, Eesti korpus, 354. laskurpolk, 04.01.43 langes Velikije Luki all. [ERAF kart. 23; ZEV II köide; KRA,9-4-2; V.Luki in memoriam].

NEIDLA, Lembit, Herman m, s. 11.11.22 Järvamaa, eluk. Tallinn, Bekkeri 40-7, algh., konservitööline. 27.07.41 mobiliseeriti Punaarmeesse, Sverdlovski obl. Krasnouralsk, 789. ehituspataljon, Eesti korpus. [ERAF kart. 23; ZEV II köide].

NEIDLER, Kustas, Mart m Venemaa eestlane, s. 01.01.1899 Omski obl, eluk. Novosibirsk, raudteetööline. 1942 Eesti korpus. [ERAF kart. 23]. [RU].

NEIDLER, Mihkel, Kusma m Venemaa eestlane, s. 22.01.22 Omski obl, eluk. Omsk, algh., põllutööline, õpilane. 1942 Eesti korpus. [ERAF kart. 23]. [RU].

NEIDLER, Peeter, Mihhail m Venemaa eestlane, s. 23.03.18 Omski obl, algh., traktorist. 1942 Eesti korpus. [ERAF kart. 23]. [RU].

NEIDLICH, Verner, Mihkel m, s. 25.03.12 Järvamaa Käru v., eluk. Võhmuta v, keskh., teenistuja, Järva-Jaani munaühisus. 07.41 mobiliseeriti Punaarmeesse, Arhangelski obl. Privodino, 113. töökolonn, Eesti korpus, 779. suurtükiväepolk. [ERAF kart. 23; ERAF kart. 6-2].

NEIDOR, Endel-Ulrich, Jüri m, s. 30.12.17 Tallinn, eluk. Tallinn, Metalli 16-6, algh., pagar, ajateenija. 27.07.41 mobiliseeriti Punaarmeesse, Arhangelski obl. Kotlase raj., tööpataljon, Eesti korpus. [ERAF kart. 23; ZEV II köide].

NEIDORF, August, Johannes m, s. 05.04.20 Virumaa Undla v., eluk. Tallinn, 9 kl., äriteenija, firma "Sanaks". 07.41 mobiliseeriti Punaarmeesse, Tšeljabinsk, 1046. tööpataljon, Eesti korpus, 7. laskurdiviis, 23. suurtükiväepolk, radist, vanemseersant. [ERAF kart. 23; ERAF kart. 6-2].

NEIDORF, Paul, Reinhold m, s. 1925, eluk. Läänemaa Kullamaa v. 1941 mobiliseeriti Punaarmeesse, Haapsalu Sõjakomissariaat, Eesti korpus, 23.03.45 langes Läti Kuramaa, maetud Remtes Zvani. [A.K. kaust 1-46].

NEIDORF, Rudolf-Voldemar, Hans m, s. 20.05.11 Tallinn, eluk. Tallinn, Narva mnt. 130-1, algh., kokk, trükitööline, tubakavabrik "Leek". 27.07.41 mobiliseeriti Punaarmeesse, Sverdlovski obl. Rež, tööpataljon, Eesti korpus. [ERAF kart. 23; ZEV II köide].

NEIDORF, Voldemar, Jaan m. 1941 mobiliseeriti Punaarmeesse, Eesti korpus, 925. laskurpolk, 30.01.45 surma teade ENSV Sõjakomissariaati. [KRA,9-4-3].

NEIDRE, Aksel-Ulrich, Rudolf ka Neider m, s. 10.12.15, eluk. Läänemaa Ridala v., põllutööline. 22.07.41 mobiliseeriti Punaarmeesse, Arhangelski obl., surn. talvel 1941/42 nõrkusesse. [ZEV II köide; ERA,1608-2-409,lk157].

NEIDRE, Elmar, Jaan m, s. 11.12.17, eluk. Tallinn, pagar T.T. Kooperatiivis. 28.07.41 mobiliseeriti Punaarmeesse. [ZEV II köide].

NEIDRE, Erich, Jaan m, s. 16.11.23 Virumaa, eluk. Virumaa Püssi, algh., tööline. 07.41 mobiliseeriti Punaarmeesse, Saraatovi obl., põllutööline kolhoosis, Eesti korpus. [ERAF kart. 23].

NEIDRE, Erich-Leonhard, Leopold in ka Gustav m, s. 13.09.21, eluk. Läänemaa Ridala v. Võnnu k., põllutööline. 03.07.41 mobiliseeriti Punaarmeesse Haapsalus, tööpataljon, Eesti korpus, 11.44 teadmata kadunud. [Lääne Sõna; ZEV II köide; A.K. tööpat.].

NEIDRE, Juhan, Ferdinand m, s. 22.11.04, eluk. Läänemaa, talupidaja. 20.08.41 mobiliseeriti Punaarmeesse. [ZEV II köide].

NEIER, August m, eluk. Virumaa. 1941 mobiliseeriti Punaarmeesse, surn. Leningradis 11.41. [ERA,1608-2-409].

NEIERDI, Alfred, Oskar m Venemaa eestlane, s. 05.08.24 Vladivostok, eluk. sama, 7 kl., motorist. 1942 Eesti korpus. [ERAF kart. 23]. [RU].

NEIFELDT, Arnold, Juhan m, s. 1907, eluk. Tallinn. 1941 mobiliseeriti Punaarmeesse, Eesti korpus, 917. laskurpolk, surn. haigusesse 12.03.42. [U.Usai IR; KRA,9-4-2].

NEIGART, Eduard m, s. 1914, eluk. Keila. 1941 mobiliseeriti Punaarmeesse, Eesti korpus. [A.K. kaust 12].

NEIGAUS, Albert, Tõnis ka Neihaus m Venemaa eestlane, s. 12.14 Petrogradi kub, eluk. Leningradi obl, algh., põllutööline. 1942 Eesti korpus. [ERAF kart. 23]. [RU].

NEIGAUS, Eduard, Tõnis ka Neihaus m Venemaa eestlane, s. 26.06.19 Petrograd, keskh., treial. Leningradi obl., 262. ehituspataljon, Eesti korpus. [ERAF kart. 23]. [RU].

NEIGAUS, Gustav, Jakov ka Neihaus m Venemaa eestlane, s. 16.05.14 Petrogradi kub, eluk. Leningradi obl, tehnikum, agronoom. Kirovi obl., agronoom, Eesti korpus. [ERAF kart. 23]. [RU].

NEIHOF, Valentin, Vassili m Venemaa eestlane, s. 11.08.1898 Peterburi, eluk. Leningrad, algh., lukksepp. 1942 Eesti korpus, 24.12.42 teadmata kadunud Velikije Luki all. [ERAF kart. 23; V.Luki in memoriam]. [RU].

NEILAND, Harry, Hans m, s. 07.09.22 Valga, eluk. Tallinn, tehnikum, joonestaja, Aviotehas nr.463, "Ilmarine". 02.07.41 mobiliseeriti Punaarmeesse, Tšeljabinsk, tööpataljon, Eesti korpus, 300. laskurpolk, 23.12.42 surn. haavadesse Velikije Luki all. [ERAF kart. 23; ZEV II köide; KRA,9-4-2; V.Luki in memoriam].

NEILAND, Kornelius, Juhan m, s. 07.1899 Petseri, eluk. Petseri, Küla 13, algh., tisler. 06.07.41-08.09.41 Molotovi obl. Tšerdõni NKVD vangilaager, Eesti korpus. [ERAF kart. 23].

NEIMAN, Aleksander, Ivan m Venemaa eestlane, s. 28.08.03 Kasahstan, eluk. sama, 7 kl., arveametnik. 1942 Eesti korpus. [ERAF kart. 23; V.Luki in memoriam]. [RU].

NEIMAN, Alfred, Juhan m Venemaa eestlane, s. 27.11.1895 Viljandi, eluk. NSVL, 10 kl., ehitustehnik. 1942 Eesti korpus. 26.12.42 teadmata kadunud Velikije Luki all. [ERAF kart. 23].

NEIMAN, Bernhard, Jossif m Venemaa eestlane, s. 06.04 Virumaa Iisaku v., eluk. Leningradi obl, 8 kl., raamatupidaja. Udmurdi ANSV, raamatupidaja, Eesti korpus. [ERAF kart. 23]. [RU].

NEIMAN, Boris, Karl m. 1941 mobiliseeriti Punaarmeesse, Eesti korpus, 917. laskurpolk, 11.12.44 surma teade ENSV Sõjakomissariaati. [KRA,9-4-3].

NEIMAN, Eduard, Aleksander m Venemaa eestlane, s. 14.07.24 Omski obl, eluk. Omski obl. Kalatšinski raj, algh., kolhoosnik. 01.09.42 Punaarmee, Eesti korpus, 21.03.45 langes Läti Kuramaa. [A.K. kaust 8-28; ERAF kart. 23].

NEIMAN, Ernst, Jaan m Venemaa eestlane, s. 09.03.14 Tveri kub, eluk. Leningrad, tehnikum, tehnik, Kalinini nim. tehas nr.4. 1942 Eesti korpus. [ERAF kart. 23]. [RU].

NEIMAN, Georgi, Aleksandr m. 1941 mobiliseeriti Punaarmeesse, Eesti korpus, 09.12.45 surma teade ENSV Sõjakomissariaati. [KRA,9-4-3].

NEIMAN, Guido, Ilmar m, s. 1921, eluk. Tallinn. 1941 mobiliseeriti Punaarmeesse, 10.01.43 teadmata kadunud Velikije Luki all. [V.Luki in memoriam].

NEIMAN, Ivan, Ivan m Venemaa eestlane, s. 09.05.05 Peterburi kub, algh., autojuht. 1942 Eesti korpus. [ERAF kart. 23]. [RU].

NEIMAN, Konstantin, Aleksander m, s. 05.11.09, eluk. Tallinn, kullassepp. 27.07.41 mobiliseeriti Punaarmeesse. [ZEV II köide].

NEIMAN, Rudolf, Juhan m, s. 24.07.07 Harjumaa Padise v., eluk. Rapla, keskh., raamatupidaja, Rapla MTJ. 07.41 mobiliseeriti Punaarmeesse, Arhangelski obl., töökolonn, Eesti korpus. [ERAF kart. 23].

NEIMANN, Ants, Eduard m, repr. kuup. 1941, langenud rindel 14.01.43 surma teade.

NEIMANN, Evald-Ferdinand, Johannes m, s. 26.08.14, eluk. Harjumaa, põllutööline. 22.07.41 mobiliseeriti Punaarmeesse. [ZEV II köide].

NEIMANN, Johannes, Helene m, s. 17.07.16, eluk. Tallinn, veovoorimees. 27.07.41 mobiliseeriti Punaarmeesse. [ZEV II köide].

NEIMAR, Edgar, Juhan m, s. 03.08.19, eluk. Tallinn, ajateenija, tegevväelane. 25.06.41 saadeti sunniviisil Venemaale. [ZEV IV köide].

NEIMAR, Eduard, Johan in ka Juhan m, s. 1910, eluk. Tallinn, Lai 41-16, lukksepp-mehaanik. 12.01.45 mobiliseeriti Eesti Laskurkorpusesse. [KRA,1-3-2].

NEIMAR, Rudolf, Juhan m, s. 24.07.07, eluk. Tallinn, riietehoid- ja Põllutööministeeriumis. 21.07.41 mobiliseeriti Punaarmeesse, viidi laevaga Leningradi, viimane teade Kotlasest Dvina jõe äärest. [Eesti Sõna 13.04.43; ZEV II köide].

NEIMLA, Jakob-Eduard, Kusti m, s. 05.02.13, eluk. Virumaa, kaevur. 26.07.41 mobiliseeriti Punaarmeesse. [ZEV II köide].

NEIO, Alfred, Johan m, s. 24.03.19, eluk. Pärnu, Aisa 40, riidepuhastaja, ajateenija, tegevväelane. 06.41 saadeti sunniviisil Venemaale, oli saksa sõjavangis Königsbergis, jäi Saksamaale. [ZEV IV köide; ERA,R-1606-1-187,lk38].

NEIO, Peeter, Johan m, s. 09.10.11, eluk. Tallinn, raudteelane. 07.08.41 mobiliseeriti Punaarmeesse. [ZEV II köide].

NEIS, Johannes, Priidik m, s. 25.03.16 Harjumaa Hageri v., eluk. Tallinn, Koidu 63-6, algh., lukksepp, Üldvangla nr.1, vangivalvur. 28.07.41 mobiliseeriti Punaarmeesse, Arhangelski obl. Kotlas, 1110. tööpataljon, Eesti korpus. [ERAF kart. 23].

NEIT, Vladimir, Mihhail m Venemaa eestlane, s. 01.02.24 Leningrad, eluk. sama, algh., lukksepp. 1942 Eesti korpus. [ERAF kart. 23]. [RU].

NEITAL ka Nõital m, eluk. Harjumaa Ravila v. 1941 mobiliseeriti Punaarmeesse, surn. 02.42 töölaagris. [ERA,1608-2-409,lk158].

NEITAL, Julius, Karl ka Neitaal, in ka Kaarel m, s. 06.05.1897 Virumaa Venevere v., eluk. Tallinn, Luha 42-3, tööline, Lutheri vabrik. 22.08.41 mobiliseeriti Punaarmeesse, Leningradi obl., tööpataljon, Eesti korpus. [ERAF kart. 23; ZEV II köide].

NEITAL, Martin, Mart m, s. 25.03.21 Harjumaa Keila v., eluk. Tallinn, Luha 17-3, algh., maaler, ETK reisitarvete- ja peennaha tööstus. 02.07.41 mobiliseeriti Punaarmeesse, Tšeljabinsk, 44. töökolonn, Eesti korpus. [ERAF kart. 23].

NEITO, Arnold, August m, s. 23.03.17, eluk. Tallinn, üleajateenija, tegevväelane. 07.41 saadeti sunniviisil Venemaale. [ZEV IV köide].

NEITO, Erich-Voldemar, Gustav m, s. 26.03.1896, eluk. Tallinn, ärimees. 08.08.41 mobiliseeriti Punaarmeesse. [ZEV II köide].

NEITO, Günther m. 07.41 mobiliseeriti Punaarmeesse, 25.08.41 pääses hukkuvalt laevalt "Eestirand". [Linna Teataja 11.09.41].

NEITOV, Henno, Gustav en ka Enno, Heino, in ka Kustav m, s. 06.05.20 Harjumaa Kõnnu v., eluk. sama, aianduskool, aednik, Maanteede Valitsus, autotööline. 03.07.41 mobiliseeriti Punaarmeesse, Tšupui (?), tööline, Eesti korpus, 372. laskurpolk, vanemseersant. [ERAF kart. 23; ZEV II köide; ERAF kart. 6-2].

NEITOV, Hermann, Johannes en ka Herman m, s. 07.04.18 Harjumaa, eluk. sama, algh., tööline, ajateenija, tegevväelane. 1941 saadeti sunniviisil Venemaale, Tšeljabinski obl. Magnitogorsk, 701. tööpataljon, Eesti korpus, 354. laskurpolk, seersant, 26.12.42 surn. haavadesse Fedorihha k. all. [ERAF kart. 23; ZEV IV köide; KRA,9-4-2; V.Luki in memoriam]. Täpsustamine: sünd. ka 05.04.1918.

NEITSOV, Ervin, Johannes m, s. 07.02.14 Virumaa Lüganuse v., eluk. Tallinn, algh., piirivalvur, autojuht. 27.07.41 mobiliseeriti Punaarmeesse, Udmurdi ANSV, Kama naftabaas, katelsepp, Eesti korpus. [ERAF kart. 23; ZEV II köide].

NEITSOV, Friedrich, Eduard m, s. 1911, eluk. Tallinn, Timuti 84, kokk. 15.12.44 mobiliseeriti Eesti Laskurkorpusesse. [KRA,1-3-2].

NEIVELT, August m, eluk. Läänemaa Kullamaa v. Päri k. 22.07.41 mobiliseeriti Haapsalus, surn. tööpataljonis. [A.K. tööpat.].

NEIVELT, I. m. Eesti korpus 1942-1945, seersant, politruki asetäitja. [Uraalidest 89].

NEIVER, Eerik, Karl m, s. 1913, eluk. Tallinn, Kungla 52-1, autojuht, lukksepp. 30.01.45 mobiliseeriti "ENSV majandusse". [KRA,1-3-4,2].

NEIVER, Karl, Karl m, s. 16.05.09, eluk. Tallinn, tisler. 28.07.41 mobiliseeriti Punaarmeesse. [ZEV II köide].

NEIVERT, Ivan, Ivan m Venemaa eestlane, s. 24.07.04 Tartu, eluk. Bakuu, algh., elektri- ja raadiotehnik. 23.01.42 Punaarmee, Eesti korpus. [ERAF kart. 23]. [RU].

NEKRASOV, Paavel, Aleksandr m, s. 15.11.23, eluk. Petserimaa, ajateenija, tegevväelane. 1941 saadeti sunniviisil Venemaale. [ZEV IV köide].

NEKRASSOV, Jevstignei, Konstantin m Venemaa eestlane, eluk. Krasnojarski krai. 1942 Eesti korpus, 12.42 langes Velikije Luki all. [V.Luki in memoriam]. [RU].

NEKRASSOV, Michail, Jakob m, s. 12.11.10, eluk. Tallinn, tööline puuvillavabrikus. 27.07.41 mobiliseeriti Punaarmeesse. [ZEV II köide].

NEKRASSOV, Nikolai, Mihhail m, s. 12.10.19, eluk. Petserimaa, põllutööline, ajateenija, tegevväelane. 07.41 saadeti sunniviisil Venemaale, Eesti korpus, 921. laskurpolk, kapten, 25.11.44 langes sõjas. [ZEV IV köide; KRA,9-4-2].

NEKRASSOV, Peeter, Mihail m, s. 12.01.21, eluk. Petserimaa, lihttööline. 13.07.41 mobiliseeriti Punaarmeesse, Sverdlovski obl. Kamõšlov, surn. 15.04.42 nõrkusesse. [ZEV II köide; ERA,1608-2-409, lk157].

NEKRASSOV, Vladimir, Feodor m, s. 21.05.21, eluk. Petserimaa, lihttööline. 03.07.41 mobiliseeriti Punaarmeesse. [ZEV II köide].

NEKS, Roland, Vladimir m, s. 1926, eluk. Tallinn, Vene-Balti 114-13. 09.11.44 mobiliseeriti Punaarmeesse, tagavarapataljon, 8. korpus. [KRA,1-3-1].

NELIK, Konstantin, Nikolai m, s. 30.05.21, eluk. Läänemaa Haapsalu, orkestrant, ajateenija, tegevväelane, 22. territoriaalkorpus. 1941 saadeti sunniviisil Venemaale, tööpataljon, Eesti korpus, 118. diviis. [Ojakäär2; ZEV IV köide; Vahter 23].

NELINURM, Karl, Karl m, s. 06.05.16, eluk. Tallinn, Juurdeveo 6-11, ajateenija, tegevväelane. 06.41 saadeti sunniviisil Venemaale, oli saksa sõjavangis Königsbergis, vab. Valgas 09.11.41. [ZEV IV köide; ERA,R-1606-1-187,lk38].

NELIS, Eduard, Aleksander m, s. 18.01.14 Saaremaa Pihtla v., eluk. sama, algh., põllutööline. 02.08.41 mobiliseeriti Punaarmeesse, Sverdlovski obl. Kamensk, tööpataljon, Eesti korpus. [ERAF kart. 23; ZEV II köide].

NELIS, Juhan, Konstantin en ka Johannes m, s. 22.04.10 Saaremaa Pärsama v., eluk. Leisi v., algh., põllutööline. 03.08.41 mobiliseeriti Punaarmeesse, UAZ, tööpataljon, Eesti korpus. [ERAF kart. 23; ZEV II köide].

NELIS, Peeter, Joosep m, s. 22.08.16 Kuressaare, eluk. Tallinn, keskh., sõjalise väljaõppe instruktor, Riigi tööstuskeskkool portupei-aspirant. 09.08.41 mobiliseeriti Punaarmeesse, Sverdlovski obl. Irbiti raj. Hudjakovo, tööline, Eesti korpus. [ERAF kart. 23; ZEV II köide].

NELIS, Rudolf, Aleksander in ka Sander m, s. 19.02.21, eluk. Saaremaa Pihtla v., põllutööline. 02.08.41 mobiliseeriti Punaarmeesse, Tšeljabinski obl. UAZ, tööpataljon, surn. 11.41 nõrkusesse, ka surn. 1942 talvel. [ZEV II köide; ERA,1608-2-409,lk157,181].

NELIS, Voldemar, Mihkel m, s. 31.10.10 Saaremaa Pihtla v., eluk. sama, algh., talunik. 02.08.41 mobiliseeriti Punaarmeesse, Tšeljabinsk UAZ, töökolonn, Eesti korpus. [ERAF kart. 23; ZEV II köide]. Täpsustamine: sünd. ka 02.11.1910.

NELISNÕI, Boris, Konstantin m, s. 28.02.08, eluk. Tallinn, äriteenija. 27.07.41 mobiliseeriti Punaarmeesse. [ZEV II köide].

NELJANDIK, Jaan, Jaak m, s. 19.10.07, eluk. Tallinn, Veerenni 30, seersant, tegevväelane, veebel. 06.41 saadeti sunniviisil Venemaale, oli saksa sõjavangis Königsbergis, jäi Saksamaale. [ZEV IV köide; ERA,R-1606-1-187,lk38].

NELJAS, Elmar-August, Jaan m, s. 14.03.16, eluk. Harjumaa, ehitustööline. 22.07.41 mobiliseeriti Punaarmeesse. [ZEV II köide].

NELK, Elmar, Jaan m, s. 04.09.19, eluk. Võrumaa Orava v., põllutööline, ajateenija, tegevväelane. 28.06.41 saadeti sunniviisil Venemaale, oli saksa sõjavangis Königsbergis, vab. Valgas 09.11.41. [ZEV IV köide; ERA,R-1606-1-187,lk38].

NELKE, August, Jaan m, s. 16.12.17 Virumaa Vohnja v., eluk. Tallinn, algh., autotööline, Lasnamäe paemurd. 07.41 mobiliseeriti Punaarmeesse, Arhangelski obl. Jarensk, 110. töökolonn, Eesti korpus. [ERAF kart. 23].

NELKE, Evald, Juhan m, s. 25.12.10 Järvamaa Tapa, eluk. Järvamaa Tapa, Nigoli 10-8 (abik.), Tallinn, keskh., tööline raudteejaamas, raamatupidaja, Tallinna Toidukaubastu, reservohvitser. 23.07.41 mobiliseeriti Punaarmeesse, Arhangelski obl. Kotlas, 109. töökolonn, Eesti korpus. [ERAF kart. 23; ZEV II köide; A.K. kaust 6-36].

NELKE, Heindrich, Jaan m, s. 1909 Virumaa Vohnja v. Sarapiku k., 4 kl. 1941 Punaarmee, arr. 30.10.50, trib. 13.02.51, §58-1b, 58-8, 58-2, surmaotsus, otsus täide viidud 26.06.51, deserteeris Punaarmeest, Omakaitse, metsavend. [R2 ar 23799].

NELKE, Jaan m, s. 07.01.07. 06.41 saadeti sunniviisil Venemaale, oli saksa sõjavangis Königsbergis, vab. Valgas 09.11.41. [ERA,R-1606-1-187,lk38].

NELKE, Johannes, Gustav in ka Kustas m, s. 12.07.08 Virumaa Undla v., eluk. Harjumaa, algh., lukksepp, Kehra Tselluloosivabrik. 22.07.41 mobiliseeriti Punaarmeesse, Arhangelski obl. Verhnjaja Toima, tööline, Eesti korpus, 925. laskurpolk. [ERAF kart. 23; ZEV II köide; ERAF kart. 6-2].

NELKE, Leopold, Oskar m. 1941. a. mobiliseeriti Punaarmeesse, maetud Sverdlovski obl. Kamõšlovi kalmistu. [U.Usai 2R].

NELKE, Nikolai, August m Venemaa eestlane, s. 18.08.14 Petrograd, eluk. Leningradi obl, 7 kl., raamatupidaja. 1942 Eesti korpus. [ERAF kart. 23]. [RU].

NELLIS, Aleksander m, s. 17.03.19, eluk. Tallinn, Väike-Ameerika 21-5, tööline veoautol, ajateenija, tegevväelane. 26.06.41 saadeti sunniviisil Venemaale, oli saksa sõjavangis Königsbergis, jäi Saksamaale. [ZEV IV köide; ERA,R-1606-1-187, lk38].

NELLIS, Aleksander, Konstantin ka Nelis m, s. 1913 Saaremaa Pärsama v. Koiduvälja k., eluk. Saaremaa Kuressaare, Piiri 8. 01.08.41 mobiliseeriti Punaarmeesse, arr. 07.11.48, trib. 09.05.49, §58-1b, 58-11, 25+5, läks üle sakslaste poolele, Omakaitse. [ERA,R-1842-1-52,lk9; R1 13837-E].

NELLIS, Aleksander, Kusma m Venemaa eestlane, s. 1898 Saaremaa Pihtla v., eluk. Kalinini obl, algh., mölder. Punaarmee, Eesti korpus. [ERAF kart. 23]. [RU].

NELLIS, Aleksei, Ivan m, s. 29.07.09, eluk. Saaremaa, talupidaja. 03.08.41 mobiliseeriti Punaarmeesse. [ZEV II köide].

NELLIS, Boris, Toom in ka Foma m, s. 18.08.07 Saaremaa Kuressaare, eluk. Saaremaa Kuressaare, Pikk 3, algh., autojuht. 01.08.41 mobiliseeriti Punaarmeesse, Tšeljabinski obl. Tšebarkul, töökolonn, Eesti korpus (1941-1945), 267. sanitaarpataljon, autojuht. [A.K. kaust 2-3; ERAF kart. 23; ZEV II köide].

NELLIS, Eduard-Oskar, Andrus in ka Andres m, s. 05.07.12 Riia, eluk. Tallinn, Tööstuse 88-1, merekool, kütja laeval, mehaanik, tekstiilivabrik "Kommunaar". 27.07.41 mobiliseeriti Punaarmeesse, Sverdlovski obl. Rež, 788. ehituspataljon, Eesti korpus. [ERAF kart. 23; ZEV II köide].

NELLIS, Hariton, Aleksei m, s. 16.10.14, eluk. Saaremaa Kuressaare, äriteenija. 03.08.41 mobiliseeriti Punaarmeesse. [ZEV II köide].

NELLIS, Heinrich, Feodor en. ka Heindri m, s. 24.10.21 Tallinn, eluk. Tallinn, Liivalaia 94-18, 8 kl., kellassepp, Tallinna linna elektrijaam, laojuhataja, kutsealune. 04.07.41 mobiliseeriti Punaarmeesse, 04.07.41 õhtul viidi Tallinnast laevaga Venemaale, Tšeljabinsk, 1044. töökolonn, Eesti korpus, 354. laskurpolk, 22.12.42 langes Taraštšanka k. all. [Eesti Sõna 23.03.43; ERAF kart. 23; KRA,9-4-2; V.Luki in memoriam].

NELLIS, Herman, Ida m, s. 14.02.21, eluk. Saaremaa, põllutööline. 03.08.41 mobiliseeriti Punaarmeesse. [ZEV II köide].

NELLIS, Johan, Jaan m, s. 1909, eluk. Tallinn, ehitustööline. 27.07.41 mobiliseeriti Punaarmeesse. [ZEV II köide].

NELLIS, Johann, Jaan m, s. 1907, eluk. Saaremaa. 1941 mobiliseeriti Punaarmeesse. [A.K. kaust 6-40].

NELLIS, Juhan, Feodor ka Nellist, en ka Joann m, s. 21.01.08 Saaremaa, eluk. Saaremaa Pärsama v., algh., põllutööline. 03.08.41 mobiliseeriti Punaarmeesse, UAZ, tööpataljon, Eesti korpus, 12.01.43 langes Velikije Luki all. [ERAF kart. 23; ZEV II köide; KRA,9-4-2; V.Luki in memoriam].

NELLIS, Orest, Konstantin ka Nelis m, s. 17.07.20 Saaremaa, eluk. Saaremaa Kuressaare, Piiri 8 (van.), algh., põllutööline, parketitööline. 01.08.41 mobiliseeriti Punaarmeesse, Sverdlovski obl. UAZ, 819. tööpataljon, Eesti korpus. [ERAF kart. 23; ZEV II köide].

NELLIS, Paul, Vassili en ka Paavel m, s. 03.10.07, eluk. Saaremaa Kuressaare, Nõukogude 4, kalur. 10.08.41 mobiliseeriti Punaarmeesse. [ZEV II köide; ERA,R-1842-1-52,lk9].

NELLIS, Peeter m, reservohvitser. 1941 suvel mobiliseeriti, Sverdlovski obl. Krasnouralsk, tööpataljon, hukkus tulekahjus Eesti korpuse laagris. [A.K. tööpat.; Peegel 66].

NELLIS, Prits, Jaan m, s. 1920, eluk. Tallinn, keskkooliõpilane. 02.07.41 mobiliseeriti Punaarmeesse. [ZEV II köide].

NELLIS, Theodor, Jaan m, s. 02.02.21 Saaremaa Kaarma v., eluk. Tallinn, algh., treial, metallitööstus "Oktoobri Täht". 07.41 mobiliseeriti Punaarmeesse, Tšeljabinsk, 1045. töökolonn, Eesti korpus. [ERAF kart. 23].

NELLIS, Valentin, August m Venemaa eestlane, s. 08.07 Peterburi, eluk. Leningradi obl, keskh., metsatehnik. Udmurdi ANSV Sarapul, 714. tööpataljon, Eesti korpus. [ERAF kart. 23]. [RU].

NELLIS, Vladimir, Aleksei m, s. 05.12.08, eluk. Saaremaa Kuressaare, Kungla 1, ametnik. 01.08.41 mobiliseeriti Punaarmeesse. [ZEV II köide; ERA,R-1842-1-52,lk8].

NELSAS, Aleksander, Juhan m, s. 17.12.04, eluk. Harjumaa, tööline paberivabrikus. 20.08.41 mobiliseeriti Punaarmeesse. [ZEV II köide].

NELSAS, Artur, Johan ka Nelsos, in ka Juhan m, s. 11.11.13 Harjumaa, eluk. Harjumaa Kohila, Raudtee 8-5, algh., tööline, Kohila Paberivabrik. 04.08.41 mobiliseeriti Punaarmeesse, Sverdlovski obl. Ivdel, Eesti korpus. [ERAF kart. 23; ZEV II köide].

NELSAS, August, August m, s. 11.04.09 Harjumaa Juuru v., eluk. Kehtna v., algh., põllutööline, maaler. 22.07.41 mobiliseeriti Punaarmeesse, Arhangelsk, Pinega, 857. tööpataljon, Eesti korpus. [ERAF kart. 23; ZEV II köide].

NELSON, Egon, Aleksander m, eluk. Tallinn, Tehnika 2-3. 1945 mobiliseeriti Eesti Laskurkorpusesse. [KRA,1-3-2].

NELSON, Karl-Bernhard, Gustav m, s. 16.03.16, eluk. Tallinn, aspirant, tegevväelane. 25.04.41 saadeti sunniviisil Venemaale, oli saksa sõjavangis Königsbergis, vab. Valgas 09.11.41. [ZEV IV köide; ERA,R-1606-1-187,lk38].

NEMBERG, Rudolf, Gustav m Venemaa eestlane, s. 25.10.10 Peterburi kub, eluk. Leningrad, algh., teenistuja. 1942 Eesti korpus. [ERAF kart. 23]. [RU].

NEMET, Karl, Karl m. 1941 mobiliseeriti Punaarmeese, Eesti korpus, 63. tagavarapolk, 20.04.45 surma teade ENSV Sõjakomissariaati. [KRA,9-4-3].

NEMIDOV(?), Vassili, Sergei m, eluk. Petserimaa. 1941 Punaarmee, Eesti korpus, 921. laskurpolk, 21.03.45 langes sõjas. [KRA,9-4-2].

NEMKOV, Aleksander, Sergei m, s. 13.03.1892, eluk. Tallinn, lukksepp. 16.08.41 mobiliseeriti Punaarmeesse. [ZEV II köide].

NEMM, Aleksander, Andres m Venemaa eestlane, s. 11.01.20 Kroonlinn, 10 kl., kooliõpetaja. 1942 Eesti korpus. [ar 104]. [RU].

NEMM, Kusma, Semjon m Venemaa eestlane, s. 15.11.03 Samaara kub, eluk. Kuibõševi obl, algh., traktorist. 1942 Eesti korpus. [ERAF kart. 23]. [RU].

NEMM, Oskar, Taavi ka Nõmm (?) m, s. 29.03.07 Saaremaa, eluk. Kuressaare, algh., rätsep. 11.08.41 mobiliseeriti Punaarmeesse, Leningradi obl. Morozovi nim. as., Eesti korpus. [ERAF kart. 23].

NEMME, Rudolf, Adalbert m, s. 1920, eluk. Pärnu. 1941 mobiliseeriti Punaarmeesse, 22.12.42 teadmata kadunud Alekseikovo k. all. [V.Luki in memoriam].

NEMŠONOV, D. m. Eesti korpus 1942-1945, kapten-major. [Uraalidest 197,231].

NEMVALTS, August, Juhan m, s. 19.04.02 Võrumaa Peri v., eluk. Tartu, Tööstuse 28-3, keskh., vedurijuhi abi. 07.41 mobiliseeriti Punaarmeesse, Gorki raudtee, Kotlase depoo, vedurijuhi abi, Eesti korpus. [ERAF kart. 23].

NEMVALTS, Julius, Peeter m, s. 05.09.07 Võrumaa, eluk. Tartu, Narva 96-13, algh., tisler, töökojaomanik. 03.07.41 mobiliseeriti Punaarmeesse, Arhangelski obl., Tšeljabinski obl., 793. tööpataljon, Eesti korpus, 18.12.42 teadmata kadunud Velikije Luki all. [ERAF kart. 23; ZEV II köide; V.Luki in memoriam]. Täpsustamine: sünd. ka 05.09.1908.

NEO m, eluk. Tallinn, autojuht. 1941 mobiliseeriti Punaarmeesse, Arhangelski obl. Severnõi, metsapunkt, surn. 11.41 alatoitluse tagajärjel. [ERA,1608-2-409,lk181].

NEO, August, Jüri m, s. 14.03.14, eluk. Harjumaa, põllutööline. 24.07.41 mobiliseeriti Punaarmeesse. [ZEV II köide].

NEOMANN, Voldemar, Johannes m, s. 23.09.11, eluk. Läänemaa, põllutööline. 22.07.41 mobiliseeriti Punaarmeesse. [ZEV II köide].

NEOSTUS, Rudolf, Juhan ka Neost, in ka Johannes m, s. 08.03.08 Tartumaa Kodijärve v., eluk. Tartu, algh., autojuht, Tartu veobaas. 07.41 mobiliseeriti Punaarmeesse, Kuibõševi obl. Nagatkino raj., Eesti korpus, 23. laskurpolk, vanemseersant, Võttis osa Velikije Luki, Eesti ja Kuramaa lahingutest. [ERAF kart. 23; ERAF kart. 6-2].

NEOSTUS, Viktor, Hugo m, s. 12.12.24 Tartu, 8 kl., õpilane, Kukulinna pioneerilaagri rühmajuhi abi. 07.41 mobiliseeriti Punaarmeesse, Tatari ANSV Tšistopoli raj., põllutööline kolhoosis, Eesti korpus. [ERAF kart. 23].

NEPP, Elmar, Ants m, s. 12.10.02 Valgamaa Helme v., eluk. Tallinn, Narva mnt. 105-3, algh., lukksepp, Tallinna lennubaas. 10.01.42 Almaasnaja Ekspediitsija, Kušia k. (?), Eesti korpus. [ERAF kart. 23].

NEPPEL, Eduard, Gustav m, s. 1909, eluk. Tartumaa. 1941 mobiliseeriti Punaarmeesse, 08.01.43 teadmata kadunud Velikije Luki all. [V.Luki in memoriam].

NEPPO, Meinhard, Peeter m, s. 22.01.19, eluk. Pärnumaa Tali v., ajateenija, tegevväelane. 06.41 saadeti sunniviisil Venemaale, oli saksa sõjavangis Königsbergis, vab. Valgas 09.11.41. [ZEV IV köide; ERA,R-1606-1-187,lk38].

NEPS, Friedrich-Adolf, Jaan m, s. 11.06.21, eluk. Saaremaa, põllutööline. 03.08.41 mobiliseeriti Punaarmeesse. [ZEV II köide].

NEPS, Johannes-Richard, Gustav m, s. 11.04.07 Virumaa Vihula v., eluk. sama, algh., põllutööline. 26.07.41 mobiliseeriti Punaarmeesse, Arhangelski obl. 859. tööpataljon, Eesti korpus. [ERAF kart. 23; ZEV II köide].

NEPS, Peeter m, s. 1921, eluk. Tartumaa Elva. 1941 Punaarmee, Eesti korpus, 779. suurtükiväepolk. [A.K. kaust 11].

NEREP, Adolf m, eluk. Harjumaa Iru v. 1941 mobiliseeriti Punaarmeesse, Tšeljabinski obl. Tšebarkul, surn. 1942 suvel, kustutati nimekirjast. [ERA,1608-2-409,lk181].

NEREP, Lembit-Ilmar, Jaak m, s. 19.06.20 Järvamaa Särevere v., eluk. sama, algh., põllutööline, autojuht, Järva autobaas. 03.07.41 mobiliseeriti Punaarmeesse, Arhangelski obl., katlakütja keemiavabrikus, Eesti korpus. [ERAF kart. 23; ZEV II köide]. Täpsustamine: sünd. ka 19.11.1920.

NEREP, Teodor, August m, s. 29.03.22 Pärnumaa, eluk. Pärnumaa Paikuse v., 10 kl., vedurijuhi abi, Pärnu. 22.06.41 Saratovi obl., kolhoosis, Eesti korpus. [ERAF kart. 23].

NERGI, Karl, Jüri m, s. 1898, eluk. Tallinn, Tina 6-1, teenistuja. 11.11.44 mobiliseeriti Punaarmeesse, MPVO. [KRA,1-3-1].

NERIK, Eduard, August m Venemaa eestlane, s. 26.03.18 Luuga, eluk. sama, algh., autolukksepp. Punaarmee, Eesti korpus. [ERAF kart. 23]. [RU].

NERJUSON, Heinrich, August m Venemaa eestlane, s. 13.07.10 Peterburi, eluk. Leningrad, algh., elektri- ja raadiomontöör. 1942 Eesti korpus, 12.42 langes Smoljanino k. all. [ERAF kart. 23; V.Luki in memoriam]. [RU].

NERO, **Arnold, Jakob** ka Neero m, s. 30.09.05, eluk. Tallinn, topograaf, kapten, tegevväelane. 07.41 saadeti sunniviisil Venemaale. [ZEV IV köide].

NERSKA, **Karl, Jaan** m, s. 22.08.13, eluk. Tartu, leitnant, tegevväelane. 28.07.41 saadeti sunniviisil Venemaale, oli saksa sõjavangis Königsbergis, vab. Valgas 09.11.41. [ZEV IV köide; ERA,R-1606-1-187,lk38].

NESLER, **Endel, August** m, s. 28.02.14, eluk. Järvamaa, põllutööline. 22.07.41 mobiliseeriti Punaarmeesse. [ZEV II köide].

NESSEL, **Harald, Elvine** m, s. 24.02.22 Läänemaa Märjamaa v., eluk. Märjamaa v., Tallinn, algh., põllutööline, trükitööline, Tallinna trükikoda "Ühiselu". 03.07.41 mobiliseeriti Punaarmeesse, Tatari ANSV, 617. tööpataljon, Eesti korpus. [ERAF kart. 23; ZEV II köide].

NESSEL, **Johannes, Jüri** m, s. 30.08.02, eluk. Harjumaa, meremees. 20.08.41 mobiliseeriti Punaarmeesse. [ZEV II köide].

NESSELT, **Voldemar, Roman** m, s. 01.06.11 Tallinn, eluk. Tallinn, Narva mnt. 142, algh., autojuht, meremees. 08.07.41 mobiliseeriti Punaarmeesse, Tšeljabinski obl. Zlatoust, 793. ehituspataljon, Eesti korpus. [ERAF kart. 23].

NESSER, **Georgi, Vassili** m Venemaa eestlane, s. 1912 Peterburi kub, eluk. Kirovi obl, algh., kokk. 1942 Eesti korpus. [ERAF kart. 23]. [RU].

NEST m. Eesti korpus 1942-1945. [A.K. kaust 9].

NESTER, **Heinrich, August** m, s. 1920 Järvamaa Paide v., eluk. sama. 1941 Punaarmee, Eesti korpus, 27. laskurpolk, sanitaarrood. [ERAF kart, 6-2].

NESTEROV, **Lev, Ivan** m. 1941 Punaarmee, Eesti korpus, 18.06.46 surma teade ENSV Sõjakomissariaati. [KRA,9-4-3].

NESTOR, **Eerik, Maali** m, s. 07.03.20, eluk. Tallinn, lukksepp kaalutööstuses. 02.07.41 mobiliseeriti Punaarmeesse. [ZEV II köide].

NESTOR, **Karl, Peeter** m Venemaa eestlane, s. 03.01.07 Tveri kub, eluk. Omski obl, algh., tööline. 1942 Eesti korpus. [ERAF kart. 23]. [RU].

NESTRA, **Albert, Aleksander** m Venemaa eestlane, s. 1910 Peterburi kub, algh. NKVD Põhja-Uurali laager, Eesti korpus. [ERAF kart. 23]. [RU].

NESTRA, **Arnold, Aleksander** m Venemaa eestlane, s. 06.05.15 Petrograd, eluk. Leningrad, algh., autojuht. 01.07.41 Punaarmee, Eesti korpus. [ERAF kart. 23]. [RU].

NESTRA, **August, Juhan** m, s. 14.03.07 Tartumaa Mäksa v., eluk. Kudina v., algh., käsitööline, kingsepp. 23.07.41 mobiliseeriti Punaarmeesse, Eesti korpus. [ERAF kart. 23; ZEV II köide].

NESTRA, **Paul** m, eluk. Tartu. 1941 Punaarmee, Eesti korpus, 925. laskurpolk. [A.K. kaust 14].

NESTROK, **Jakob, Jakob** m, s. 13.09.13, eluk. Harjumaa, talupidaja. 22.07.41 mobiliseeriti Punaarmeesse, Eesti korpus, 300. laskurpolk, seersant. [ZEV II köide; ERAF kart. 6-2].

NEZABUDKIN, **Nikolai, Timofei** m venelane, s. 30.10.12 Petserimaa, eluk. Tallinn, algh., tisler, Tallinna tekstiilivabrik "Marat". 27.07.41 mobiliseeriti Punaarmeesse, Udmurdi ANSV Kambarka, puusepp, Eesti korpus. [ERAF kart. 23; ZEV II köide].

NETSE, **Johannes, Johannes** m, eluk. Viljandimaa Abja v. 1941 mobiliseeriti Punaarmeesse, Pärnu Sõjakomissariaat, Eesti korpus, 921. laskurpolk, 20.03.45 langes Läti Kuramaa, maetud Dzirnieki. [A.K. kaust 1-46; KRA,9-4-2].

NETŠAJEV, **Aleksander, Pavel** m, s. 06.09.19, eluk. Petserimaa, põllutööline, ajateenija, tegevväelane. 1941 saadeti sunniviisil Venemaale. [ZEV IV köide].

NETŠAJEV, **Anatoli, Jekim** m venelane, s. 01.21 Virumaa Piiri v., eluk. Piiri v. (van.), algh., maaler, Narva. 1941 Punaarmee, Eesti korpus. [ERAF kart. 23].

NETŠAJEV, **Sergei, Vassili** m, s. 01.10.21, eluk. Petserimaa Kalda v. Kurvitsa k. 1941 mobiliseeriti Punaarmeesse, 29.12.42 teadmata kadunud Velikije Luki all, oli saksa sõjavangis Polotskis ja teistes laagrites. [V.Luki in memoriam; ERA,R-1606-1-187,lk175].

NETTAN, **Johannes** m. 07.41 mobiliseeriti Punaarmeesse, 25.08.41 pääses hukkuvalt laevalt "Eestirand". [Linna Teataja 10.09.41].

NETTON, **Erich, Hans** m, s. 1924, eluk. Tallinn, Tornimäe 7-13. Õpilane. 1945 mobiliseeriti Eesti Laskurkorpusesse, Maanteede Rahvakomissariaat. [KRA,1-3-2].

NEUDORF, **Aleksander** m. 07.41 mobiliseeriti Punaarmeesse, 25.08.41 pääses hukkuvalt laevalt "Eestirand". [Linna Teataja 26.09.41].

NEUDORF, **August, Johannes** m, s. 05.04.20, eluk. Tallinn, kaubareisija. 02.07.41 mobiliseeriti Punaarmeesse. [ZEV II köide].

NEUDORF, **Eduard, Eduard** m, s. 08.05.06, eluk. Tallinn, kokaabi. 21.08.41 mobiliseeriti Punaarmeesse. [ZEV II köide].

NEUDORF, **Jaan** m. 07.41 mobiliseeriti Punaarmeesse, 25.08.41 pääses hukkuvalt laevalt "Eestirand". [Linna Teataja 30.09.41].

NEUDOV, **August, Johannes** m, s. 06.03.1898 Peterburi kub, eluk. Narva, keskh., jurist, prokurör. 1941 Stalingrad, prokuröri abi, Eesti korpus. [ERAF kart. 23].

NEUENDORFF, **Hermann, Viktor** m, s. 31.01.07 Pärnu, eluk. Tallinn, Koidu 105-6, 8 kl., ekspediitor, Silikaatkivitehas "Kvarts". 27.07.41 mobiliseeriti Punaarmeesse, Arhangelski obl., 111. töökolonn, Eesti korpus. [ERAF kart. 23].

NEUFELDT, **Arnold, Gustav** m, s. 26.02.08, eluk. Tallinn, tööline Lutheri vabrikus. 27.07.41 mobiliseeriti Punaarmeesse. [ZEV II köide].

NEUGARDT, **Eduard, Eduard** m, s. 17.05.14 Petrograd, eluk. Harjumaa Keila, Uus 11, 9 kl., kudumismeister, villaketramisvabrik "Tähe ja Ko". 22.07.41 mobiliseeriti Punaarmeesse, Arhangelski obl., 857. töökolonn, Eesti korpus, tuli tagasi, demobiliseeriti 1945. [ERAF kart. 23; ZEV II köide; Mäesalu].

NEUHAUS m, eluk. Harjumaa Kehra, ka Kehtna. 1941 mobiliseeriti Punaarmeesse, surn. tööpataljonis Arhangelski obl. Ust-Pinega. [A.K. tööpat.].

NEUHAUS, **August, Jakob** m, s. 23.05.20, eluk. Harjumaa, põllutööline. 03.07.41 mobiliseeriti Punaarmeesse, 354. laskurpolk, surn. 04.03.42. [U.Usai IR; ZEV II köide].

NEUHAUS, **Rudolf, Julius** m, s. 21.10.19 Harjumaa Padise v., eluk. Harjumaa, algh., põllutööline, Tallinna Sõjakool, ajateenija, tegevväelane. 18.07.41 saadeti sunniviisil Venemaale, Tjumen, tagavarapolk, Omsk, tööpataljon, Eesti korpus. [ERAF kart. 23; ZEV IV köide].

NEUHAUS, **Rudolf, Jüri** m, s. 11.10.09, eluk. Tallinn, tisler, töökojaomanik. 28.07.41 mobiliseeriti Punaarmeesse, Arhangelski obl. Krasnoborsk, tööpataljon, püüdis põgenemisega pääseda näljasurmast, arreteeriti, tragöödia kestis 20 aastat, elas 1989 Tallinnas. [ZEV II köide; A.K. tööpat., tööpat. täiendused].

NEUHOFF, Karl, Hans m, s. 31.01.12, eluk. Harjumaa, lihttööline. 22.07.41 mobiliseeriti Punaarmeesse. [ZEV II köide].

NEULAND, Andres, Kusta m, s. 30.12.15 Valgamaa Patküla v., eluk. Tallinn, Õuna 8-6, algh., rätsep. 27.07.41 mobiliseeriti Punaarmeesse, Sverdlovski obl. Krasnouralsk, 789. tööpataljon, Eesti korpus. [ERAF kart. 23].

NEULAND, Harri-Alfred, Alfred m, s. 07.09.22, eluk. Valga, tehnikumiõpilane. 03.07.41 mobiliseeriti Punaarmeesse. [ZEV II köide].

NEULAND, Osvald m, eluk. Harjumaa Kehtna v. 1941 suvel mobiliseeriti, Arhangelski obl. Kotlas, tööpataljon, edasine teadmata. [A.K. tööpat.].

NEUMAN, Konstantin, Aleksander ka Neumann m, s. 11.08 Narva, eluk. Tallinn, Heeringa 15a-16, algh., juveliir, Tööstuskaubastu nr.17. 27.07.41 mobiliseeriti Punaarmeesse, Molotovi obl. Zakamsk, 972, (792), Eesti korpus, 779. art.polk, jefreitor, 12.11.43 langes sõjas. [ERAF kart. 23; KRA,9-4-2].

NEUMANN, Alois-Nestor, Mihkel m, s. 18.02.14 Tallinn, eluk. Harjumaa Saue v., 12 kl., meremees. 27.07.41 mobiliseeriti Punaarmeesse, Arhangelski obl. Pinega raj., 858. ehitus-töökolonn, saadeti rindele, arr. 30.05.42, trib. 21.07.42, §58-10 lg.2, 10+5, nõukogudevastane agitatsioon. [U.Usai 2R; ZEV II köide; R2 ar 28473].

NEUMANN, August m, eluk. Tallinn. 1942 Eesti korpus. [A.K. kaust 10].

NEUMANN, Bernhard, Jakob m, s. 17.12.07 Narva, eluk. Tallinn, Suur-Kompassi 29, algh., äriteenija, teenistuja, majavalitsus. 27.07.41 mobiliseeriti Punaarmeesse, Udmurdi ANSV, 791. töökolonn, Eesti korpus. [ERAF kart. 23; ZEV II köide].

NEUMANN, Boris, Karl in ka Kaarel m, s. 29.08.15 Arhangelsk, eluk. Tallinn-Nõmme, Aate 15-2, keskh., elektrik, kontoriametnik, Tööstuskaubastu raadiobaas. 27.07.41 mobiliseeriti Punaarmeesse, Molotovi obl., 792. tööpataljon, Eesti korpus. [ERAF kart. 23; ZEV II köide].

NEUMANN, Endel, Karl m, s. 21.02.08, eluk. Tartumaa Jõgeva SAJ, töötaja sordikaevanduses. 22.07.41 mobiliseeriti Punaarmeesse, Arhangelski obl., tööpataljon, 1941 surn. tööpataljonis Kotlase lähedal. [ZEV II köide; A.K. tööpat.].

NEUMANN, Evald, Oskar m, s. 23.10.19, eluk. Võru, orkestrant, ajateenija, tegevväelane. 28.06.41 saadeti sunniviisil Venemaale. [ZEV IV köide].

NEUMANN, Guido, Vilhelm ka Neuman m, s. 21.09.21, eluk. Tallinn. 02.07.41 mobiliseeriti Punaarmeesse, Tšeljabinsk, tööpataljon, Eesti korpus, 1989 elas Tallinnas. [ZEV II köide; A.K. tööpat. kart., tööpat. täiendused].

NEUMANN, Gunnar, Karl in ka Kaarel m, s. 30.10.12 Arhangelsk, eluk. Tallinn, Aate 15, keskh., tekstiilikaubatundja "Glavtekstilsbõt". 27.07.41 mobiliseeriti Punaarmeesse, Molotovi obl. Zakamsk, 792. tööpataljon, Eesti korpus. [ERAF kart. 23; ZEV II köide].

NEUMANN, Juhan, Ants ka Neuman, in ka Hans m Venemaa eestlane, s. 1909, eluk. Krasnojarski krai. 1942 Eesti korpus. [A.K. kaust 6]. [RU].

NEUMANN, Peeter, Juhan m, s. 31.03.1887, eluk. Harjumaa, töötaja seemnekasvanduses. 08.07.41 mobiliseeriti Punaarmeesse. [ZEV II köide].

NEUMANN, Verner-Helmuth, Voldemar m, s. 05.02.07, eluk. Tallinn, direktor "Põhjalas". 27.07.41 mobiliseeriti Punaarmeesse. [ZEV II köide].

NEUNBERG, Elmar, Jaan m, s. 29.04.22, eluk. Harjumaa, põllutööline. 03.07.41 mobiliseeriti Punaarmeesse. [ZEV II köide].

NEUNBERG, Karl, Hans ka Neunburg m, s. 19.01.07 Narva, eluk. Tallinn, Villardi 20-1, algh., rätsep, artell "Ühing". 26.07.41 mobiliseeriti Punaarmeesse, Tšeljabinski obl. Zlatoust, 793. ehituspataljon, Eesti korpus. [ERAF kart. 23; ZEV II köide].

NEUTHAL, Osvald-Edgar, Kristjan m, s. 31.05.10, eluk. Harjumaa, põllutööline. 22.07.41 mobiliseeriti Punaarmeesse. [ZEV II köide].

NEUVALD, Osvald, Toom m, s. 21.02.09, eluk. Harjumaa, talupidaja. 22.07.41 mobiliseeriti Punaarmeesse. [ZEV II köide].

NEVE, Harald, Hans m, s. 1912, eluk. Tallinn, Tobiase 8-1, motorist. 22.12.44 mobiliseeriti Eesti Laskurkorpusesse. [KRA,1-3-2].

NEVEROVSKI, Aleksei, Aleksandr m venelane, s. 12.10.12 Petserimaa Kulje v, eluk. Võhma, algh., pagar, Võhma lihakombinaat, tööline. 07.41 mobiliseeriti Punaarmeesse, Tatari ANSV, pagar kolhoosis, Eesti korpus, 15.01.43 langes Novo-Selenino k. all. [ERAF kart. 23; V.Luki in memoriam].

NEVEROVSKI, Vassili, Pavel m venelane, s. 13.01.13 Petserimaa Kulje v., eluk. Võhma, algh., puusepp, Võhma, tööline turbarabas. 07.41 mobiliseeriti Punaarmeesse, Tatari ANSV, tööline kolhoosis, Eesti korpus. [ERAF kart. 23].

NEVEROVSKI, Venjamin, Pavel m venelane, s. 01.04.18 Petserimaa Kulje v., eluk. Petserimaa, tööstuskeskkool, müürsepp, Tallinna Sõjakool, kursant, ajateenija, tegevväelane. 1941 saadeti sunniviisil Venemaale, Tjumen, Slavgorod, Sõjakooli kursant, Eesti korpus, leitnant. [ERAF kart. 23; ZEV IV köide]. Täpsustamine: sünd. ka 31.03.1918.

NEVREDINOV, Abdullah, Umär ka Nevredtinov m tatarlane, s. 16.08.22 Narva, eluk. Narva, Kreenholm 7-17, tööstuskool, rätsep, Kreenholmi vabrik, õpilane ketrusosakonnas. 03.07.41 mobiliseeriti Punaarmeesse, Sverdlovski obl. Kirovgrad UAZ, 861. tööpataljon, Eesti korpus. [ERAF kart. 23].

NEVSKI, Ivan, Grigori m venelane, s. 27.04.10 Virumaa Narva v., eluk. Narva, Aia 41, tööstuskool, tisler, Narva linaketrusvabrik. 07.41 mobiliseeriti Punaarmeesse, Sverdlovski obl. Rež, 787. ehitus-töökolonn, Eesti korpus, 7. laskurdiviis, 27. laskurpolk, miinipildur, seersant. [ERAF kart. 23; ERAF kart. 6-2].

NEVSKI, Nikolai, Grigori m venelane, s. 27.10.11, eluk. Virumaa Narva v., algh., tööline, Narva linaketrusvabrik. 26.07.41 mobiliseeriti Punaarmeesse, Arhangelski obl. Pinega, 858. ehituspataljon, Eesti korpus, 06.03.47 surma teade ENSV Sõjakomissariaati. [ERAF kart. 23; ZEV II köide; KRA,9-4-3]. Täpsustamine: sünd. ka 14.10.1911.

NEVSKI, Nikolai, Lavrenti m venelane, s. 24.10.19 Petserimaa Kalda v., eluk. Kalda v. (van.), algh., tööline, Tallinna Sõjasadam. 03.07.41 mobiliseeriti Punaarmeesse, Tatari ANSV Kaasan, 613. ehituspataljon, Eesti korpus. [ERAF kart. 23].

NEVSKI, Vassili, Lavrenti m, s. 18.11.21, eluk. Petserimaa, lihttööline. 1941 mobiliseeriti Punaarmeesse. [ZEV II köide].

NEY, Richard, Johannes m, s. 07.17 Tallinn, eluk. Tallinn, Leineri 7-5, keskh., raamatupidaja, ETK. 07.41 mobiliseeriti Punaarmeesse, Molotovi obl. Kambarka, 791. töökolonn, Eesti korpus. [ERAF kart. 23].

NEY, **Rudolf, Joosep** m Venemaa eestlane, s. 08.02.1898 Järvamaa Nõmmküla v, eluk. Moskva, algh., tööline. 1942 Eesti korpus. [ERAF kart. 23]. [RU].

NEY, **Vladimir, Liisa** ka Nei m, s. 16.06.09 Harjumaa, eluk. Harjumaa Riisipere v. Nissi, algh., põllutööline. 07.41 mobiliseeriti Punaarmeesse, Arhangelski obl., tööline kolhoosis, Eesti korpus, 21.12.42 teadmata kadunud Alekseikovo k. all. [ERAF kart. 23; ZEV II köide; V.Luki in memoriam].

NEYBERG, **Artur** m. 07.41 mobiliseeriti Punaarmeesse, 25.08.41 pääses hukkuvalt laevalt "Eestirand". [Linna Teataja 11.09.41].

NEYMANN m, eluk. Tallinn-Nõmme. 1941 mobiliseeriti Punaarmeesse, surn. 02.42 Leningradis haiglas. [ERA,1608-2-409, lk181].

NIEBAUER, **Mihhail, Elena** ka Nibauer, Nebauer, in ka Helene m, s. 23.01.22, eluk. Tallinn. 23.07.41 mobiliseeriti Punaarmeesse, surn. 1942, maetud Sverdlovski obl. Kamõšlovi kalmistu. [U.Usai 2R; ZEV II köide; A.K. kaust 13].

NIEDELIN, **Grigor, Nikolai** m, s. 1903. 1941 mobiliseeriti Punaarmeesse, surn. 1942, maetud Sverdlovski obl. Obuhhovi kalmistu. [U.Usai 2R; A.K. kaust 12].

NIELENDER, **Erik, Kristjan** m, s. 1922. 1941 mobiliseeriti Punaarmeesse, 354. laskurpolk, surn. 11.03.42. [U.Usai IR].

NIELSEN, **Erik** m. 07.41 mobiliseeriti Punaarmeesse, 25.08.41 pääses hukkuvalt laevalt "Eestirand". [Linna Teataja 28.09.41].

NIELÄNDER, **Aleg, Penjamin** m, s. 04.01.22, eluk. Tallinn. 02.07.41 mobiliseeriti Punaarmeesse. [ZEV II köide].

NIELÄNDER, **Herbert, Aleksander** m, s. 05.09.22 Harjumaa, eluk. Tallinn, Lastekodu 42-4, 8 kl., aiatööline, pagar, lukksepp, Riiklik Liidutehas nr. 463. 02.07.41 Kaasani sõjaväelaager, Eesti korpus. [ERAF kart. 23].

NIELÄNDER, **Johannes-Eduard, Johannes** m, s. 11.04.14, eluk. Harjumaa, põllutööline. 22.07.41 mobiliseeriti Punaarmeesse. [ZEV II köide].

NIELÄNDER, **Nikolai, Karl** ka Nielender m, s. 28.04.14 Moskva, eluk. Virumaa Narva, Kreenholmi 38-1, algh., tekstiilitööline, Narva Kalevivabrik. 26.07.41 mobiliseeriti Punaarmeesse, Arhangelski obl., 858. üksisk-ehituspataljon, Eesti korpus. [ERAF kart. 23; ZEV II köide].

NIELÄNDER, **Viktor, Oskar** m, s. 23.04.14, eluk. Tallinn, tööline tubakatehases. 22.07.41 mobiliseeriti Punaarmeesse. [ZEV II köide; A.K. kaust 6-91].

NIEMANN, **Arved, Eduard** m, s. 26.06.07 Tallinn, eluk. Tallinn, Falkpargi 8-3, 8 kl., äriteenija, kaubatundja, Elamutevalitsus, elektrik. 28.07.41 mobiliseeriti Punaarmeesse, Udmurdi ANSV Kambarka, naftabaas, Eesti korpus. [ERAF kart. 23; ZEV II köide].

NIEMIRKO, **Vladislav** m, s. 21.01.21, eluk. Tallinn, põllutööline. 04.07.41 mobiliseeriti Punaarmeesse. [ZEV II köide].

NIGGOL, **Elmar, Juhan** m, s. 1918, eluk. Harjumaa Harku v. 1941 mobiliseeriti Punaarmeesse, Arhangelski obl. Pinega raj., 858. ehitus-töökolonn, arr., erin. 10.06.42, 8a., surn. 01.06.42, nõukogudevastane agitatsioon. [15595E; U.Usai 2R].

NIGGOL, **Karl, Jaan** ka Niggul m, s. 19.05.1891 Tartumaa Ropka v., eluk. Tallinn, Roosikrantsi 4c-5, kõrgh., kirurg, sõjaväes, kolonelleitnant, tegevväelane. 07.41 saadeti sunniviisil Venemaale, Tjumeni Sõjakool, sanitaarteenistuse ülem, Eesti korpus. [ERAF kart. 23; ZEV IV köide].

NIGI(?), **Hugo, Karl** m. 1941 Punaarmee, Eesti korpus, 354. laskurpolk, 12.12.42 langes sõjas. [KRA,9-4-2].

NIGLAS, **Eduard, Joosep** m, s. 13.10.14 Järvamaa Türi-Alliku, eluk. Tallinn, algh., lihakaupmees, ülesostja, nahapraaker. 27.07.41 mobiliseeriti Punaarmeesse, Sverdlovski obl. Rež, 788. ehituspataljon, Eesti korpus. [ERAF kart. 23; ZEV II köide].

NIGLAS, **Evald, Villem** m, s. 02.09.10 Läänemaa Hiiumaa Emmaste v. Jausa k, eluk. Hiiumaa Emmaste v. Jausa k., vabrikutööline. 29.07.41 mobiliseeriti Punaarmeesse, ka mobiliseeriti 03.07.41 Hiiumaal, ajalehe Lääne Sõna nr 48 20.08.42 andmetel ei tulnud tagasi. [Lääne Sõna; ZEV II köide; A.K. tööpat.; O.Mägi].

NIGLAS, **Helmuth, Eveline** in ka Evald m, s. 02.11.16 Hiiumaa Käina v., eluk. Läänemaa Asuküla v. Võnnu k., algh., põllutööline. 22.07.41 mobiliseeriti Punaarmeesse, Arhangelski obl. Mezen, 859. üksik-ehituspataljon, Eesti korpus, 354. laskurpolk, 13.12.42 langes Velikije Luki all. [Lääne Sõna 1942; A.K.; ERAF kart. 23; V.Luki in memoriam].

NIGLAS, **Oskar, Johannes** m, s. 15.03.19, eluk. Järvamaa, põllutööline, ajateenija, tegevväelane. 28.06.41 saadeti sunniviisil Venemaale. [ZEV IV köide].

NIGLAS, **Richard, Mihkel** m, s. 17.08.10, eluk. Tallinn. 27.07.41 mobiliseeriti Punaarmeesse. [ZEV II köide].

NIGLASON, **Anton, Ivan** in ka Jaan m Venemaa eestlane, s. 07.02.22 Gorki obl, eluk. Saraatovi obl, algh., traktorist. 1942 Eesti korpus, 18.01.43 teadmata kadunud Velikije Luki all. [ERAF kart. 23; V.Luki in memoriam]. [RU].

NIGOL m. 1941 mobiliseeriti Punaarmeesse, maetud Sverdlovski obl. Kamõšlovi kalmistu. [U.Usai 2R].

NIGOL, **Ants** m. 27.07.41 mobiliseeriti Punaarmeesse, viidi laevaga "Stalin" Leningradi, viimane teade Kirovist. [Eesti Sõna 13.04.43].

NIGOL, **Arno** m. 27.07.41 mobiliseeriti Punaarmeesse, viidi laevaga "Stalin" Leningradi, viimane teade Kirovist. [Eesti Sõna 13.04.43].

NIGOL, **Edgar, August** m, s. 1923. 1941 Venemaa, 1943 oli Eesti laskurkorpuse laatsaretis ravil. [A.K. kaust 6-42].

NIGOL, **Elmar, Juhan** m, s. 15.05.18, eluk. Harjumaa, põllutööline. 23.07.41 mobiliseeriti Punaarmeesse. [ZEV II köide].

NIGOL, **Harry, Peeter** m, s. 09.05.20 Tartu, eluk. Tartumaa Nõo v., 10 kl., autojuht, traktorist. 03.07.41 mobiliseeriti Punaarmeesse, Tšeljabinski obl. Kamensk-Uralski, UAZ, 821. ehituspataljon, Eesti korpus. [ERAF kart. 23; ZEV II köide].

NIGOL, **Heino-Johannes, Mihkel** m, s. 30.09.21, eluk. Tartu, kellassepp. 03.07.41 mobiliseeriti Punaarmeesse. [ZEV II köide].

NIGOL, **Herman-Vilhelm, Frants** m, s. 14.10.21 Tallinn, eluk. Tallinn, Tööstuse 39-2, 11 kl., äriteenija. 02.07.41 mobiliseeriti Punaarmeesse, Tšeljabinski obl., tööline kolhoosis, Eesti korpus. [ERAF kart. 23; ZEV II köide].

NIGOL, **Oskar, August** m, s. 24.05.20, eluk. Tallinn, keskkooliõpilane. 02.07.41 mobiliseeriti Punaarmeesse. [ZEV II köide].

NIGOL, **Theodor, Jaagup** m, s. 30.06.1900, eluk. Virumaa Rakvere, veebel, tegevväelane. 06.41 saadeti sunniviisil Venemaale, Eesti korpus 1942-1945, nooremleitnant. [ZEV IV köide; A.K. kaust 9; Uraalidest 257].

NIGOL, Verner, Peeter m, s. 21.08.09 Tartu, eluk. Tallinn, Kaupmehe 25-5, 10 kl., maaler. 27.07.41 mobiliseeriti Punaarmeesse, 509. tööpataljon, Eesti korpus. [ERAF kart. 23; ZEV II köide]. Täpsustamine: sünd. ka 21.07.1909.

NIGOL, Voldemar, Karl m, s. 07.10.05, eluk. Tartu, ka Elva, Kesk 33, autojuht, üleajateenija, tegevväelane, vanemseersant. 29.06.41 saadeti sunniviisil Venemaale, oli saksa sõjavangis Königsbergis, jäi Saksamaale. [ZEV IV köide; ERA,R-1606-1-187,lk38]. Täpsustamine: sünd. ka 07.09.05.

NIGOLA, Anton, Tõnis m, s. 22.02.05 Pärnumaa Audru v., eluk. Tallinn, Valgevase 24-2, keskh., tuuker. 1941 Punaarmee, arr. 21.04.47, trib. 26.06.47, §58-1b, 58-10 lg.1, 58-11, 10a, Magadani obl. Kolõma, vab. laagrist 26.10.54, vab. asum. 17.12.57 Krasnojarski krai, deserteeris Punaarmeest, agitatsioon ja propaganda. [R3 4314-E, 5799N].

NIGOLA, Ants, Ants m, s. 18.02.16 Harjumaa Kaiu v., eluk. Tallinn, Koidu 14-1, algh., pagar, V.Kingissepa nim. teraviljakombinaat. 27.07.41 mobiliseeriti Punaarmeesse, Sverlovski obl. Krasnouralsk, 789. tööpataljon, Eesti korpus. [ERAF kart. 23; ZEV II köide].

NIGOLA, Arvo, Hans in. ka Hants m, s. 08.01.14 Harjumaa Kaiu v., Kõnnu v, eluk. Tallinn, Väike-Ameerika 22-5, algh., tööline, Kunstsarvetehased. 27.07.41 mobiliseeriti Punaarmeesse, Sverdlovski obl. Krasnouralsk, 789. tööpataljon, Eesti korpus, 354. laskurpolk, 14.01.43 langes Velikije Luki all. [ERAF kart. 23; ZEV II köide; KRA,9-4-2; V.Luki in memoriam].

NIGOLS, Aleksander m. 07.41 mobiliseeriti Punaarmeesse, 25.08.41 pääses hukkuvalt laevalt "Eestirand". [Linna Teataja 12.09.41].

NIGOLS, Leonhard, Jüri m Venemaa eestlane, s. 1926, eluk. Kemerovo obl. 1942 Eesti korpus. [A.K. kaust 6]. [RU].

NIGOTENKOV, Peeter m, s. 21.10.14, eluk. Tallinn, Mooni 5-1, eraisik. 06.41 saadeti sunniviisil Venemaale, oli saksa sõjavangis Königsbergis, vab. Valgas 09.11.41. [ERA,R-1606-1-187,lk38].

NIGU, Juljus, Mihkel ka Nigul m, s. 07.05.20 Läänemaa Käina v., eluk. Läänemaa, algh., põllutööline, meremees, aurulaev "Hansi". 03.07.41 mobiliseeriti Punaarmeesse, UAZ, 682. tööpataljon, Eesti korpus, ajalehe Lääne Sõna nr 48 20.08.42 andmetel ei tulnud tagasi. [Lääne Sõna; ERAF kart. 23; ZEV II köide; A.K. tööpat.].

NIGU, Meinhard m, s. 05.09.12 Läänemaa Hiiumaa Emmaste v. Tärkma k., eluk. Hiiumaa Emmaste v. 1941 Punaarmee, 17. laskurpolk. [O.Mägi].

NIGU, Peeter, Johan m, eluk. Läänemaa Hiiumaa Emmaste v. 1941 mobilisaeeriti Punaarmeesse, Sverdlovski obl. Jelansk, surn. 03.42 südamehaigusesse, maetud Kamõšlovis jaama lähedal kalmistul. [U.Usai 2R; ERA,1608-2-409,lk181].

NIGUL, Aleksander, Paavel m, s. 14.05.1898, eluk. Läänemaa, põllutööline. 21.08.41 mobiliseeriti Punaarmeesse. [ZEV II köide].

NIGUL, Anton, Gustav m, s. 21.08.13 Läänemaa Hiiumaa, eluk. Tallinn, algh., kullassepp, hõbesepp. 27.07.41 mobiliseeriti Punaarmeesse, Sverdlovski obl. Rež, tööpataljon, Eesti korpus, ajalehe Lääne Sõna nr 48 20.08.42 andmetel ei tulnud tagasi. [Lääne Sõna; ERAF kart. 23; A.K. tööpat.].

NIGUL, August m, eluk. Võrumaa Varstu v. 1941 mobiliseeriti Võrumaal, Orenburgi obl. Orsk, tööpataljon, Eesti korpus. [A.K. tööpat. kart.].

NIGUL, August, Gustav in. ka Villem m, s. 30.01.14 Läänemaa Hiiumaa Kõrgessaare v. Otste k., eluk. Läänemaa Hiiumaa, põllutööline. 23.07.41 mobiliseeriti Punaarmeesse, tööpataljon, surn., maetud Sverdlovski obl. Kamõšlovi kalmistu. [U.Usai 2R; ZEV II köide; A.K. tööpat.; O.Mägi].

NIGUL, August, Julian m Venemaa eestlane, s. 06.17 Petrogradi kub, eluk. Leningradi obl, algh., tööline. Udmurdi ANSV Sarapul, 714. töökolonn, Eesti korpus. [ERAF kart. 23]. [RU].

NIGUL, Bernhard, Aleksander m, s. 03.09.22, eluk. Läänemaa, põllutööline. 03.07.41 mobiliseeriti Punaarmeesse. [ZEV II köide].

NIGUL, Edgar m. 07.41 mobiliseeriti Punaarmeesse, 25.08.41 pääses hukkuvalt laevalt "Eestirand". [Linna Teataja 18.09.41].

NIGUL, Evald, Juhan-Heinrich in ka Johann-Heinrich m, s. 13.08.06 Tallinn, eluk. Tallinn, Uus-Tatari 23a-17, keskh., katelsepp "Krullis", keskhaigla, sanitar. 22.08.41 mobiliseeriti Punaarmeesse, Leningradi obl. 93. ehituspataljon, Eesti korpus. [ERAF kart. 23; ZEV II köide].

NIGUL, Friedrich, Olga m, s. 26.05.21, eluk. Tallinn, tööstuskooliõpilane. 03.07.41 mobiliseeriti Punaarmeesse. [ZEV II köide].

NIGUL, Heino, Rudolf m, s. 1923, eluk. Võrumaa. 1941 mobiliseeriti Punaarmeesse. [A.K. kaust 6-63].

NIGUL, Heldur, Otto m, s. 14.04.22, eluk. Tartumaa, põllutööline. 03.07.41 mobiliseeriti Punaarmeesse. [ZEV II köide].

NIGUL, Johannes, Peeter m, s. 12.10.1892 Tartumaa, eluk. Tallinn, Linda 7-11, keskh., käsirelvade tehnik relvalaos, mehaanik, kaubalaevanduse kontor, teenistuja. 09.08.41 mobiliseeriti Punaarmeesse, Sverdlovski obl., metsatööline, Eesti korpus. [ERAF kart. 23; ZEV II köide].

NIGUL, Johannes, Peeter m, s. 30.03.1899, eluk. Läänemaa, talupidaja. 20.08.41 mobiliseeriti Punaarmeesse. [ZEV II köide].

NIGUL, Juhannes, Joosep m Venemaa eestlane, s. 06.09.1899, eluk. Kalinini obl, algh., tööline. 1942 Eesti korpus. [ERAF kart. 23]. [RU].

NIGUL, Juhannes, Paavel en ka Johannes m, s. 11.12.03 Läänemaa Kõrgessaare v., eluk. Tallinn, Pärnu mnt. 41-9, algh., tisler, remonditrust. 21.08.41 mobiliseeriti Punaarmeesse, Eesti korpus. [ERAF kart. 23; ZEV II köide].

NIGUL, Juho m. 07.41 mobiliseeriti Punaarmeesse, 25.08.41 pääses hukkuvalt laevalt "Eestirand". [Linna Teataja 28.09.41].

NIGUL, Karl m, eluk. Tartumaa, kutsealune. 1941 mobiliseeriti Punaarmeesse, Tšeljabinski obl. UAZ, surn. 11.41 kopsupõletikku. [ERA,1608-2-409,lk181].

NIGUL, Karl, Paavel m, s. 01.02.06, eluk. Läänemaa, talupidaja. 21.08.41 mobiliseeriti Punaarmeesse. [ZEV II köide].

NIGUL, Konstantin m. 07.41 mobiliseeriti Punaarmeesse, 25.08.41 pääses hukkuvalt laevalt "Eestirand". [Linna Teataja 12.09.41].

NIGUL, Leonhard, Peeter m, s. 13.05.1898, eluk. Tallinn, lukksepp. 22.08.41 mobiliseeriti Punaarmeesse. [ZEV II köide].

NIGUL, Oskar, Aleksander m, s. 02.10.20 Saaremaa, eluk. Tallinn, lihttööline. 01.07.41 mobiliseeriti Punaarmeesse, Eesti korpus. [ZEV II köide; A.K. kaust 12].

NIGUL, Oskar, Aleksander m, s. 03.11.21 Saaremaa Pihtla v., eluk. Saaremaa, algh., põllutööline, meremees. 28.07.41 mobiliseeriti Punaarmeesse, Tšeljabinsk, 1044. ehituspataljon, Eesti korpus. [ERAF kart. 23; ZEV II köide].

NIGUL, Robert, Kustav m, s. 06.06.19 Läänemaa Hiiumaa Kõrgessaare v. Ninametsa k., eluk. Läänemaa Hiiumaa Kõrgessaare v., põllutööline, ajateenija, tegevväelane. 05.41 saadeti sunniviisil Venemaale, oli saksa sõjavangis Königsbergis, vab. Valgas 09.11.41. [ZEV IV köide; ERA,R-1606-1-187,lk38; O.Mägi].

NIGUL, Rudolf m, s. 1922 Võrumaa, eluk. sama. 24.06.41 saadeti hobuseid viima, 09.07.42 mälestas "Võrumaa Teataja", saatus teadmata. [A.K. tööpat., tööpat. täiendused].

NIGUL, Teodor, Jakob m, s. 06.1900 Viljandimaa Paistu v., eluk. Tallinn, kõrgh., sõjaväelane, Punaarmee. 1941 Punaarmee, Eesti korpus (1941-1945). [A.K. kaust 2-3; ERAF kart. 23].

NIGUL, Vladimir, Gustav m Venemaa eestlane, s. 1903, eluk. Kalinini obl. 1942 Eesti korpus. [A.K. kaust 6]. [RU].

NIGUL, Väino, Johannes m, s. 26.12.22, eluk. Tallinn, käskjalg trükikojas. 02.07.41 mobiliseeriti Punaarmeesse. [ZEV II köide].

NIGULA, Johannes, Karl in ka Kaarel m, s. 12.06.21 Tartu, eluk. Tartu, Kuu 6-4, algh., trükitööline, trükikoda "Ilutrükk". 03.07.41 mobiliseeriti Punaarmeesse, Sverdlovski obl. Nižni Tagil, 392. tööpataljon, Eesti korpus. [ERAF kart. 23; ZEV II köide].

NIGULA, Mihail, Emiljan m, s. 11.10.1898, eluk. Tallinn, voorimees. 22.08.41 mobiliseeriti Punaarmeesse. [ZEV II köide].

NIGULA, Tamara n. 1942 Eesti korpus. [A.K. kaust 10].

NIGULAS, Heinrich-Adolf, August m, s. 07.01.10, eluk. Tallinn, sadulsepp. 27.07.41 mobiliseeriti Punaarmeesse. [ZEV II köide].

NIGULAS, Karl m. 07.41 mobiliseeriti Punaarmeesse, 25.08.41 pääses hukkuvalt laevalt "Eestirand". [Linna Teataja 13.09.41].

NIGULAS, Paul, Karl m, s. 24.10.14 Viljandimaa Põltsamaa v., eluk. Tallinn, Bekkeri as., algh., tekstiilitööline, tekstiilitööstus "Juuni Võit". 07.41 mobiliseeriti Punaarmeesse, Tšeljabinski obl., põllutööline kolhoosis, Eesti korpus. [ERAF kart. 23].

NIGULIS, Artur, Aleksander m, s. 23.12.06, eluk. Tallinn, tööline poolitööstuses. 22.08.41 mobiliseeriti Punaarmeesse. [ZEV II köide].

NIGULIST, Harry, Aleksander m, s. 10.11.21, eluk. Järvamaa, põllutööline. 30.06.41 mobiliseeriti Punaarmeesse. [ZEV II köide].

NIHAMTŠIN, Note, Abram m juut, s. 09.07 Tartu, algh., sadulsepp. 07.41 mobiliseeriti Punaarmeesse, Tšuvašši ANSV, kolhoosis, Eesti korpus. [ERAF kart. 23].

NIIBEN, Leonhard-Lembit, Aleksei ka Niibon m, s. 11.02.22, eluk. Läänemaa Noarootsi v., põllutööline. 03.07.41 mobiliseeriti Punaarmeesse, pole teada, et tuli tagasi. [Lääne Sõna 1942; ZEV II köide; A.K. tööpat.].

NIIBERG, Aleksander, Johannes m, s. 26.08.12, eluk. Järvamaa, käsitööline. 23.07.41 mobiliseeriti Punaarmeesse. [ZEV II köide].

NIIBERG, Hugo, Jaan m Venemaa eestlane, s. 29.10.21 Saraatovi kub, eluk. Saraatovi obl, algh., traktorist. 1942 Eesti korpus. [ERAF kart. 23]. [RU].

NIIDAK, Ilmar m, eluk. Tallinn. 1942 Eesti korpus. [A.K. kaust 10].

NIIDAK, Johan, Jaan en ka Johannes m, s. 15.05.07, eluk. Tallinn, maalritööline. 23.08.41 mobiliseeriti Punaarmeesse, 01.01.43 teadmata kadunud Velikije Luki all. [ZEV II köide; V.Luki in memoriam]. Täpsustamine: sünd. ka 1917.

NIIDAS, Arnuld-Voldemar, Hans m, s. 19.04.12, eluk. Tallinn, transporttööline. 27.07.41 mobiliseeriti Punaarmeesse. [ZEV II köide].

NIIDAS, Eduard, Ants m, s. 16.05.16 Tallinn, eluk. Tallinn, Heeringa 18-2, algh., kangur, tekstiilitööstus "Punane Koit". 27.07.41 mobiliseeriti Punaarmeesse, Sverdlovski obl., tööpataljon, Eesti korpus, 21.12.42 teadmata kadunud Alekseikovo k. all. [ERAF kart. 23; ZEV II köide; V.Luki in memoriam].

NIIDAS, Eduard, Villem m, s. 08.07.12 Haapsalu, eluk. Harjumaa Pääsküla, algh., tuletõrjuja, Tallinn. 22.07.41 mobiliseeriti Punaarmeesse, Arhangelski obl., 981. tööpataljon, Eesti korpus. [ERAF kart. 23].

NIIDAS, Ferdinand, Georg m, s. 17.08.22 Tallinn, eluk. Tallinn, Koidu 20-6, algh., tööline emailimistöökojas, keevitaja "Punane Krull". 02.07.41 mobiliseeriti Punaarmeesse, Tšeljabinsk, tööpataljon, Eesti korpus. [ERAF kart. 23; ZEV II köide].

NIIDAS, Heino, Vladimir in ka Voldemar m, s. 30.11.22 Harjumaa, eluk. Harjumaa Riisipere, 8 kl., põllutööline. 08.41 mobiliseeriti Punaarmeesse, Sverdlovsk, 964. ehituspataljon, Eesti korpus. [ERAF kart. 23; ZEV II köide].

NIIDAS, Hillar-Johann, Karl m, s. 31.05.19 Harjumaa Ravila v., eluk. Harjumaa, algh., ehitustööline, ajateenija, tegevväelane. 1941 saadeti sunniviisil Venemaale, Tšeljabinski obl. Magnitogorsk, ehituspataljon, Eesti korpus. [ERAF kart. 23; ZEV IV köide].

NIIDO, Aavo m. 1941 Punaarmee, 182. laskurdiviis, 232. laskurpolk, seersant, 07.41 langes Porhovi all. [KRA,9-4-5].

NIIDU, Avo, Kaarel m, s. 03.04.08, eluk. Elva, Aia 1, vanemseersant, tegevväelane. 28.06.41 saadeti sunniviisil Venemaale, oli saksa sõjavangis Königsbergis, jäi Saksamaale. [ZEV IV köide; ERA,R-1606-1-187,lk38].

NIIDU, Reinhold, Villem m, s. 09.06.13 Läänemaa Käina v., eluk. Tallinn, Roo 23-3, keskh., 2.kursuse üliõpilane, Tallinna Keskraamatukogu, raamatukoguhoidja. 26.07.41 mobiliseeriti Punaarmeesse, Arhangelski obl. Baika, 110. tööpataljon, Eesti korpus. [ERAF kart. 23].

NIIDUMAA, Leo, Jaan m, s. 1925, eluk. Võrumaa. 1941 mobiliseeriti Punaarmeesse. [A.K. kaust 6-60].

NIIDUSAAR, Eduard, Juhan m, s. 02.16 Simbirsk, eluk. Tallinn, 10 kl., raadiooperaator, kangur, Tallinna miilitsa operatiivvolinik. 07.41 mobiliseeriti Punaarmeesse, Arhangelski obl. Kotlas, Krasnoborski raj. Ekonomija, 1010. töökolonn, Eesti korpus, 12.42 langes Velikije Luki all. [ERAF kart. 23; ERA,1608-2-409].

NIIDUVIIR, Anton, Aleksei m, s. 08.01.19, eluk. Petserimaa Vilo v., tisler, ajateenija, tegevväelane, kapral. 06.41 saadeti sunniviisil Venemaale, oli saksa sõjavangis Königsbergis, vab. Valgas 09.11.41. [ZEV IV köide; ERA,R-1606-1-187,lk38].

NIIHOLM, Andrei, Juhan m, eluk. Läänemaa. 1941 Punaarmee, Eesti korpus, 10.10.44 langes sõjas. [KRA,9-4-2].

NIIHOLM, Herbert, Frida in ka Riina m, s. 13.07.18 Harjumaa Iru v., eluk. Harjumaa, algh., meremees. 22.07.41 mobiliseeriti Punaarmeesse, Arhangelski obl. 334. tööpataljon, Eesti korpus. [ERAF kart. 23; ZEV II köide]. Täpsustamine: sünd. ka 13.06.1918.

NIIHOLM, Herman, Johan m, s. 19.09.18 Harjumaa, eluk. Tallinn, keskh., tekstiilitööline, Tallinna Sõjakool, kursant, ajateenija, tegevväelane. 18.07.41 viidi Sõjakooliga Venemaale, viimased teated Siberist, Eesti korpus, kapten, 30.09.44 langes sõjas. [Eesti Sõna 13.04.43; ERAF kart. 23; ZEV IV köide; KRA,9-4-2]. Täpsustamine: sünd. ka 19.04.1918.

NIIHOLM, Hugo, Johannes ka Niholm, en ka Hugu, in ka Juhannes m, s. 31.10.14, eluk. Virumaa, vabrikutööline. 26.07.41 mobiliseeriti Punaarmeesse, 1. tagavarapolk, surn. 14.03.42, maetud Sverdlovski obl. Kamõšlovi kalmistu. [U.Usai IR,2R; ZEV II köide].

NIIHOLM, Paul, Jaan en ka Paulus m, s. 31.08.18 Harjumaa Kõnnu v., eluk. Tallinn, Luise 23, algh., meremees, Tarbijate kooperatiiv, puusepp, ajateenija. 27.07.41 mobiliseeriti Punaarmeesse, Tatari ANSV, 791. töökolonn, Eesti korpus, 921. laskurpolk, jefreitor, 20.11.44 surma teade ENSV Sõjakomissariaati. [ERAF kart. 23; ZEV II köide; KRA,9-4-3].

NIIL, Rudolf, Jaan m, s. 1914. 1941 mobiliseeriti Punaarmeesse, surn. 14.05.42. [U.Usai IR].

NIILENDER, Julius, Villem m, s. 1910, eluk. Harjumaa. 1941 Punaarmee, Eesti korpus, 27. laskurpolk, automaatur. [ERAF kart. 6-2].

NIILER, Boris, Karl m, s. 20.04.11 Tallinn, eluk. Tallinn, Paldiski mnt. 33-3, keskh., ökonomist, hotelli direktor. 27.07.41 mobiliseeriti Punaarmeesse, Tšeljabinski obl. Zlatoust, 793. töökolonn, Eesti korpus. [ERAF kart. 23].

NIILIS, Aleksander, Maksim m, s. 1921 Petserimaa Mäe v., eluk. Harjumaa Varbola v., 4 kl., talunik. 1941 Punaarmee, arr. 15.05.43, trib. 26.06.43, §58-10 lg.2, 58-2, 10+5, nõukogudevastane agitatsioon. [R2 ar 27256].

NIILIS, Paul, Anton ka Niilikse, in ka Ando, ka Ants m, s. 11.05.20 Virumaa Palmse v., eluk. sama, algh., meremees, põllutööline. 03.07.41 mobiliseeriti Punaarmeesse, Tšeljabinsk, 1045. tööpataljon, Eesti korpus, arr. 15.05.43, trib. 26.06.43, §58-lg2, 58-2, 10+5, 1968 pole vabastamisest ega elukohast andmeid leitud. [ERAF kart. 23; ZEV II köide; ERAF kart. 23].

NIILISK, Harald, Jüri m, s. 12.05.09 Tallinn, eluk. Tallinn, Kentmanni 3-4, algh., kullassepp. 07.41 mobiliseeriti Punaarmeesse, Vologda obl., Arhangelski obl. Kotlase raj., 187. tööpataljon, Eesti korpus. [ERAF kart. 23].

NIILISK, Peeter m, s. 25.05.08, eluk. Viljandimaa Kabala v., põllutööline. 06.41 saadeti sunniviisil Venemaale, oli saksa sõjavangis Königsbergis, vab. Valgas 09.11.41. [ERA,R-1606-1-187,lk38].

NIILITS, A. m. Eesti korpus 1942-1945. [A.K. kaust 9].

NIILITS, Helmut, Ruben m, s. 14.02.19 Virumaa Mäetaguse v., algh., põllutööline. 1941 Punaarmee, Sverdlovsk, töökolonn, Eesti korpus. [ERAF kart. 23; ERAF kart. 6-2].

NIILOJA, Aleksei, Foma m, s. 19.08.16 Saaremaa, eluk. Tallinn, tööstuskool, lukksepp. 07.41 mobiliseeriti Punaarmeesse, Udmurdi ANSV Kambarka, 791. töökolonn, Eesti korpus. [ERAF kart. 23].

NIILOP, Edgar, Mihkel m, s. 15.05.19 Virumaa, eluk. Virumaa Rakvere, mööbelsepp. 26.07.41 mobiliseeriti Punaarmeesse, Sverdlovski obl. UAZ, 861. tööpataljon, Eesti korpus, 354. laskurpolk, 1989 elas Rakveres. [ZEV II köide; A.K. tööpat., tööpat. kart., tööpat. täiendused].

NIILOP, Evald, Mihkel m, s. 1920 Virumaa Kunda v., eluk. sama, algh., kaevur, põlevkivikaevandus. 07.41 mobiliseeriti Punaarmeesse, tööpataljon, Eesti korpus. [ERAF kart. 23].

NIILOP, Harald, Mihkel m, s. 06.07.20, eluk. Virumaa, kaevur. 26.07.41 mobiliseeriti Punaarmeesse. [ZEV II köide].

NIILOV, Guri, Aleksander en ka Jüri m, s. 12.08.16, eluk. Virumaa Narva, vabrikutööline. 26.07.41 mobiliseeriti Punaarmeesse. [ZEV II köide].

NIILRE, Herbert, Johannes m, s. 26.04.13, eluk. Tallinn, valaja metallitööstuses. 27.07.41 mobiliseeriti Punaarmeesse, Arhangelski obl. Kotlas, surn. 03.42. [ZEV II köide; ERA,1608-2-409,lk181].

NIILS, Rudolf, Villem m, s. 1926, eluk. Läänemaa Noarootsi v. Tahu k. 1941 mobiliseeriti Punaarmeesse, Haapsalu Sõjakomissariaat, Eesti korpus, 22.03.45 langes Läti Kuramaa, maetud Remtes Zvani. [A.K. kaust 1-45].

NIILU, Enn, Juhan m, s. 1910, eluk. Tartumaa. 1941 mobiliseeriti Punaarmeesse. [A.K. kaust 6-3].

NIILUS, Alfons-Elmar, Juhan in ka Johan m, s. 15.09.09 Riia, eluk. Võru, Tallinn, algh., telegrafist, Tallinna Sõjakool, allohvitser, tegevväelane. 1941 saadeti sõjakooliga sunniviisiliselt Venemaale, allohvitser, Slavgorod, Tjumeni Sõjakool, Eesti korpus, 7. laskurdiviis, siderühm. [Eesti Sõna 21.02.42; ERAF kart. 23; ZEV IV köide; ERAF kart. 6-2].

NIILUS, Alfred-Julius, Karl m, s. 09.12.21, eluk. Valga, katelsepaõpilane. 03.07.41 mobiliseeriti Punaarmeesse. [ZEV II köide].

NIILUS, Oskar, Johannes m, s. 25.06.02, eluk. Võru, allohvitser, tegevväelane. 28.06.41 saadeti sunniviisil Venemaale, oli saksa sõjavangis Königsbergis, vab. Valgas 09.11.41. [ZEV IV köide; ERA,R-1606-1-187,lk38].

NIILUS, Toivo, Augustin m, s. 04.05.19, eluk. Valga, S-Valli 16, lukksepp, ajateenija, tegevväelane, nooremseersant. 27.06.41 saadeti sunniviisil Venemaale, oli saksa sõjavangis Königsbergis, jäi Saksamaale. [ZEV IV köide; ERA,R-1606-1-187,lk38].

NIILUSTE, Oskar, Prits m, s. 18.08.15 Tallinn, eluk. Tallinn, Kristiine 4-15, 7 kl., rätsep. 28.07.41 mobiliseeriti Punaarmeesse, Arhangelski obl., 109. töökolonn, Eesti korpus, 917. laskurpolk, 20.12.42 langes Velikije Luki all. [ERAF kart. 23; KRA,9-4-3; V.Luki in memoriam].

NIIMAN, Abel, Karl ka Numan m, eluk. Harjumaa. 1941 mobiliseeriti Punaarmeesse, Arhangelski obl. Ust-Pinega, oli kokaks, 19.07.45 surma teade ENSV Sõjakomissariaati. [Ellen 30; A.K. tööpat.; KRA,9-4-3].

NIIMAN, Arved, Eduard m, eluk. Tallinn. 1941 Punaarmee, Eesti korpus, evak. haigla nr. 2548, 05.02.45 surn. haigusesse. [KRA,9-4-2].

NIIMAN, Voldemar m. 07.41 mobiliseeriti Punaarmeesse, 25.08.41 pääses hukkuvalt laevalt "Eestirand". [Linna Teataja 26.09.41].

NIIMANN, Arnold, August m Venemaa eestlane, s. 22.08.08 Narva, eluk. Kirovi obl, algh., raudteelane. 1942 Eesti korpus, 21.12.42 teadmata kadunud Alekseikovo k. all. [ERAF kart. 23; V.Luki in memoriam]. [RU].

NIIMANN, Johannes m, eluk. Läänemaa Kullamaa v. 1941 mobiliseeriti Punaarmeesse, arreterriti, 07.41 lasti maha taganevate venelaste poolt. [A.K. tööpat.; Ellen II/57].

NIIMANN, Karl, Andres m, eluk. Läänemaa. 1941 Punaarmee, Eesti korpus, 917. laskurpolk, 12.03.42 surn. haigusesse. [KRA, 9-4-2].

NIIMANN, Leo, Kristov m, s. 29.05.10, eluk. Läänemaa, ärijuht. 22.07.41 mobiliseeriti Punaarmeesse. [ZEV II köide].

NIIMANN, Otto, Jüri m, s. 12.04.11, eluk. Tallinn, Katusepapi 18-10, algh., elektrik, V.Kingissepa nim. tselluloosi- ja paberitööstus. 27.07.41 mobiliseeriti Punaarmeesse, Sverdlovski obl. Krasnouralsk, 790. töökolonn, Eesti korpus. [ERAF kart. 23].

NIIMEND, Zinovi, Aleksandr m eestlane, s. 24.03.1896 Võru, eluk. Tallinn, Põllumehe 32-4, keskh., raamatupidaja, Harjumaa Tarbijate Kooperatiiv. 16.08.41 mobiliseeriti Punaarmeesse, Sverdlovski obl. Serov, metsatrust, Eesti korpus. [ERAF kart. 23].

NIIN, Aleksander, Aleksander m, s. 11.05.21 Tallinn, eluk. Tallinn, Köleri 14-14, algh., meremees, tööline "F.Krullis", militsionäär. 02.07.41 mobiliseeriti Punaarmeesse, Tšeljabinsk, 1044. tööpataljon, Eesti korpus. [ERAF kart. 23].

NIIN, Aleksander, Jaan m, s. 26.12.12, eluk. Läänemaa Võnnu v. Karbametsa k., väiketalupidaja, põllutööline. 22.07.41 mobiliseeriti Punaarmeesse Haapsalus, Arhangelski obl. Mezen, tööpataljon, jäi 1942 rännakul maha?. [Lääne Sõna 1942; ZEV II köide; A.K. tööpat.].

NIIN, Boris, Aleksandr m, s. 11.11.17, eluk. Tallinn, Sitsi 26, maaler, ajateenija, tegevväelane. 29.06.41 saadeti sunniviisil Venemaale, oli saksa sõjavangis Königsbergis, jäi Saksamaale. [ZEV IV köide; ERA,R-1606-1-187,lk38].

NIIN, Eduard m. 07.41 mobiliseeriti Punaarmeesse, 25.08.41 pääses hukkuvalt laevalt "Eestirand". [Linna Teataja 12.09.41].

NIIN, Heinrich, Mihhail in ka Mihkel m, s. 09.07.17 Harjumaa Anija v., eluk. Anija v., Tallinn, algh., talunik, tekstiilitööline. 27.07.41 mobiliseeriti Punaarmeesse, Sverdlovski obl. Krasnouralsk, 789. ehituspataljon, Eesti korpus. [ERAF kart. 23; ZEV II köide].

NIIN, Hugo, Jaan m, s. 26.06.17, eluk. Harjumaa Hageri v., põllutööline. 21.07.41 mobiliseeriti Punaarmeesse, surn. 12.41 teel rindele külmetusse. [ZEV II köide; ERA,1608-2-409,lk181].

NIIN, Hugo, Taavet m, s. 08.12.13, eluk. Harjumaa Kernu v., äriteenija. 1941 mobiliseeriti Punaarmeesse, Arhangelski obl. Ust-Pinega, tööpataljon, surn. 12.41 rännakul, külmus surnuks. [ZEV II köide; Ellen 36; ERA,1608-2-409,lk157,181].

NIIN, Hugo-Aleksander, Jaan m, s. 18.12.18 Harjumaa Keila v., eluk. Harjumaa, Tallinn, algh., kangur, tekstiilitööline, Tallinn, "Keila Kalevivabrik". 22.07.41 mobiliseeriti Punaarmeesse, Arhangelski obl. 854. ehituspataljon, Eesti korpus. [ERAF kart. 23; ZEV II köide]. Täpsustamine: sünd. ka 19.12.1915.

NIIN, Johannes, Ivan in ka Jaan m, s. 24.03.11 Läänemaa, eluk. Läänemaa Asuküla v., algh., talunik, tööline. 22.07.41 mobiliseeriti Punaarmeesse, Arhangelski obl., 853. ehituspataljon, Eesti korpus. [Lääne Sõna; ERAF kart. 23; ZEV II köide]. Täpsustamine: sünd. ka 24.04.1911.

NIIN, Rudolf, Jaan m, s. 27.01.11 Harjumaa Keila, eluk. Tartu, Herne 15-1 (abik.), keskh., sõjaväelane, Narva autobaas, finantosakonna juhataja, ratsarügemendi trükikoja juhataja. 26.07.41 mobiliseeriti Narvast. Sverdlovski obl. Rež, 878 (787) ehituspataljon, Eesti korpus. [Eesti Sõna 08.01.42; ERAF kart. 23].

NIIN, Toivo, Miina m, s. 21.03.07, eluk. Tallinn, tööline puupapivabrikus. 27.07.41 mobiliseeriti Punaarmeesse. [ZEV II köide].

NIIN, Veera, Aleksander n, s. 1923, eluk. Tallinn, Köleri 14-3, kaubandustöötaja. 22.11.44 mobiliseeriti Punaarmeesse, MPVO. [KRA,1-3-1].

NIINAS, Adolf, Anton m, s. 01.12.10 Helsingi, eluk. Läänemaa Ridala v., algh., põllutööline. 22.07.41 mobiliseeriti Punaarmeesse, Arhangelski obl., tööline, Eesti korpus. [ERAF kart. 23].

NIINAS, Juljus, Jaan m, s. 03.08 Läänemaa Emmaste v., eluk. Tallinn, Õle 19-6, Heina tn., algh., rätsep. 07.41 mobiliseeriti Punaarmeesse, Tšeljabinski obl. Zlatoust, 793. töökolonn, Eesti korpus, 921. laskurpolk, 20.12.42 langes Alekseikovo k. all. [ERAF kart. 23; O. Mägi; V.Luki in memoriam].

NIINE, Alfred m. 07.41 mobiliseeriti Punaarmeesse, 25.08.41 pääses hukkuvalt laevalt "Eestirand". [Linna Teataja 26.09.41].

NIINE, August, Jaan m, s. 15.12.07 Harjumaa Keila v., eluk. Tallinn, Koidu 36-7, algh., tööline, V.Kingissepa nim. teraviljakombinaat, tööline metsatööstuses. 28.07.41 mobiliseeriti Punaarmeesse, Arhangelski obl. Solvõtšegodski raj., töökolonn, Eesti korpus. [ERAF kart. 23].

NIINE, August-Voldemar, Johan m, s. 1912 Harjumaa Harku v. Allika k., eluk. sama, 6 kl., talunik. 1941 Punaarmee, arr. 19.10.44, trib. 15.03.45, §58-1b, 58-11, surmaotsus, 20.04.45 otsus muud. 20+5, põgenes Punaarmeest, Omakaitse. [R2 ar 9173].

NIINE, Hermann, Ruuben m, s. 18.05.03, eluk. Tallinn, mehaanik, veebel, tegevväelane. 25.06.41 saadeti sunniviisil Venemaale. [ZEV IV köide].

NIINE, Johannes, Samuel m, s. 1920 Tallinn. 1941 mobiliseeriti Punaarmeesse, 04.01.43 langes Velikije Luki all. [V.Luki in memoriam].

NIINE, Jüri, Ferdinand m, s. 22.07.19 Virumaa Mäetaguse v., algh., motorist, Punaarmee. 1941 rindel, haavatuna haiglas, tööpataljonis, Eesti korpus. [ERAF kart. 23].

NIINE, Matsu, Ruuben m, eluk. Virumaa. 1941 Punaarmee, Eesti korpus, 300. laskurpolk, jefreitor, 12.10.44 langes sõjas. [KRA, 9-4-2].

NIINE, Ottomar, Elisabeth m, s. 10.06.22 Järvamaa Nõmmküla, eluk. Harjumaa Kehra, algh., plekksepp, tööline, Kehra paberivabrik. 03.07.41 mobiliseeriti Punaarmeesse, Udmurdi ANSV Tšur, 134. tööpataljon, Eesti korpus. [ERAF kart. 23].

NIINE, Robert, Jaan m, s. 05.09.13 Harjumaa Keila v., eluk. sama, algh., talunik. 22.07.41 mobiliseeriti Punaarmeesse, Arhangelski obl., 856. tööpataljon, Eesti korpus. [ERAF kart. 23].

NIINE, Rudolf, Jaan m, s. 1904, eluk. Harjumaa, talupidaja. 20.08.41 mobiliseeriti Punaarmeesse. [ZEV II köide].

NIINE, Voldemar, Karl m, s. 02.12.22, eluk. Tallinn, tööline. 02.07.41 mobiliseeriti Punaarmeesse. [ZEV II köide].

NIINEKOFF, Aleksander, Johan m, s. 01.04.10, eluk. Tallinn, autojuht. 27.07.41 mobiliseeriti Punaarmeesse, Eesti korpus, 07.06.46 surma teade ENSV Sõjakomissariaati. [ZEV II köide; KRA,9-4-3].

NIINELO, Edgar, Heinrich m, eluk. Valgamaa. 1941 Punaarmee, Eesti korpus, 921. laskurpolk, 30.03.45 langes sõjas. [KRA, 9-4-2].

NIINEMAA, August, Jakob m, s. 12.10.12 Harjumaa Nissi v., eluk. sama, algh., talunik. 22.07.41 mobiliseeriti Punaarmeesse, viidi laevaga Venemaale. Arhangelski obl., 856. ehituspataljon, Eesti korpus. [Eesti Sõna 13.04.43; ERAF kart. 23].

NIINEMAA, Eduard, Jakob m, s. 17.09.09, eluk. Tallinn, autojuht. 28.07.41 mobiliseeriti Punaarmeesse, viidi esimese rongiga Ülemistelt Venemaale. [Eesti Sõna 13.04.43; ZEV II köide].

NIINEMAA, Heinrich-Aleksander, Jaan m, s. 18.05.1900, eluk. Harjumaa, ehitustööline. 21.08.41 mobiliseeriti Punaarmeesse. [ZEV II köide].

NIINEMANN, Ants, Eduard m, s. 05.12.19, eluk. Tallinn, rauatreial. 02.07.41 mobiliseeriti Punaarmeesse, Eesti korpus, 925.laskurpolk, 14.01.43 langes Velikije Luki all. [ZEV II köide; V.Luki in memoriam; KRA,9-4-2].

NIINEMERI, Hans, Johannes m, s. 1903, eluk. Nõmme, Koidu 7-2. 08.06.45 mobiliseeriti Punaarmeesse, KBF. [KRA,1-3-1].

NIINEMETS, August, Jakob m, s. 07.08.08 Harjumaa Rae v., eluk. Peningi v, algh., põllutööline. 22.07.41 mobiliseeriti Punaarmeesse, Arhangelski obl., 856. ehituspataljon, Eesti korpus, 354. laskurpolk. [ERAF kart. 23; ZEV II köide; ERAF kart. 6-2]. Täpsustamine: sünd. ka 07.12.1908.

NIINEMETS, August, Tõnis m, s. 16.09.05, eluk. Läänemaa Asuküla v., põllutööline. 20.08.41 mobiliseeriti Punaarmeesse, pole teada, et tagasi tuli. [Lääne Sõna 1942; ZEV II köide; A.K. tööpat.].

NIINEMETS, Edgar, Hans m, s. 10.11.19, eluk. Harjumaa, ajateenija, tegevväelane. 07.41 saadeti sunniviisil Venemaale. [ZEV IV köide].

NIINEMETS, Endel, Hans m, s. 01.11.21, eluk. Harjumaa, põllutööline. 05.07.41 mobiliseeriti Punaarmeesse. [ZEV II köide].

NIINEMETS, Erich-Johannes, Ado m, s. 18.04.13, eluk. Järvamaa Rakke v., tööline lubjavabrikus. 23.07.41 mobiliseeriti Punaarmeesse, oli tööpataljonis Kotlases Arhangelski obl., surn. 08.12.41 nõrkusesse Semiretšnas. [ZEV II köide; A.K. tööpat.; ERA,1608-2-409,lk181; KRA,9-4-2].

NIINEMETS, Evald, Ants m, s. 1912, eluk. Harjumaa. 1941 mobiliseeriti Punaarmeesse. [A.K. kaust 6-92].

NIINEMETS, Hans, Hans m, s. 10.11.19 Harjumaa Kõue v., eluk. sama, 9 kl., talunik. 1941 Punaarmee, Sverdlovski obl., tööpataljon, Eesti korpus, arr. 04.08.42, trib. 12.08.42, §58-10 lg.2, 193-7, surmaotsus, 01.09.42 otsus muud. 10+5, Sverdlovsk, desertöör. [ERAF kart. 23; R2 ar 28209].

NIINEMETS, Jaan, Jaan m, s. 09.12.21 Pärnumaa Võlla v., eluk. Audru v., algh, põllutööline, varumisagent. 08.07.41 mobiliseeriti Punaarmeesse, 47. tagavaralaskurpolk, 15.10.41-15.01.42 Saraatovi obl. Ivantejevka raj., 294. tööpataljon, Eesti korpus. [U.Usai 2R; ERAF kart. 23].

NIINEMETS, Leopold, Tõnis m, s. 13.05.1900, eluk. Läänemaa Asuküla v., põllutööline. 20.08.41 mobiliseeriti Punaarmeesse, pole teada, et tagasi tuli. [Lääne Sõna 1942; ZEV II köide; A.K. tööpat.].

NIINEMETS, Voldemar, Mihkel m, s. 02.11.14 Läänemaa Märjamaa v., eluk. Harjumaa Saue v., algh., mölder, tööline paemurrus. 07.41 mobiliseeriti Punaarmeesse, Arhangelski obl. Kotlas, 4. tööpataljon, UAZ, Eesti korpus. [ERAF kart. 23].

NIINEMÄE, Alfred, Villem m, s. 31.10.22 Läänemaa, eluk. Viljandimaa Polli, algh., põllutööline. 03.07.41 mobiliseeriti Punaarmeesse, UAZ, 60. tööpataljon (?), Eesti korpus, 917. laskurpolk, vanemseersant, surn. haigusesse 29.08.42. [U.Usai IR; ERAF kart. 23; ZEV II köide; KRA,9-4-2]. Täpsustamine: sünd. ka 31.10.1921.

NIINEMÄE, August, Hendrik m, s. 08.10.22 Pärnumaa, eluk. Pärnumaa Halinga v., põllumajandustehnikum, agronoom. 03.07.41 mobiliseeriti Pärnus, Saraatovi obl. Pugatšov, tööpataljon, Eesti korpus, jefreitor, 05.10.44 langes sõjas. [ERAF kart. 23; ZEV II köide; A.K. tööpat.; KRA,9-4-2]. Täpsustamine: sünd. ka 08.08.1922.

NIINEMÄE, Erich, Leo m, s. 1924, eluk. Tallinn, Liivalaia 101-1, elektromontöör. 1945 mobiliseeriti Eesti Laskurkorpusesse, Tehas "Volta". [KRA,1-3-2].

NIINEMÄE, Evald, Jüri m, s. 06.07.12 Harjumaa Järvakandi v., eluk. Tallinn, algh., talunik, Tallinna remonditrust, puusepp, ehitustööline. 27.07.41 mobiliseeriti Punaarmeesse, viidi laevaga "Stalin" Venemaale. Sverdlovski obl. Krasnouralsk, 789. ehituspataljon, Eesti korpus, elas 1991 Rapla raj. Kehtna sidej. [Eesti Sõna 11.04.43; ERAF kart. 23; A.K. tööpat. täiendused].

NIINEMÄE, Gustav-Martin, Johannes in ka Juhannes, Juhan, Johanna m, s. 16.01.07 Järvamaa Nõmmküla, eluk. Harjumaa Anija v., algh., metsavaht. 21.07.41 mobiliseeriti Punaarmeesse, Arhangelski obl., 113. töökolonn, Eesti korpus, surn. 29.08.42. [U.Usai IR; ERAF kart. 23; ZEV II köide; A.K. kaust 6-50].

NIINEMÄE, Hermann, Villem m, s. 12.06.19, eluk. Viljandimaa, ajateenija, tegevväelane. 1941 saadeti sunniviisil Venemaale. [ZEV IV köide].

NIINEORG, Boris, Vassili m, s. 18.11.18 Tallinn, eluk. sama, keskh., üliõpilane, praktikant Kohtla-Järvel. 27.07.41 mobiliseeriti Punaarmeesse, Arhangelski obl. Pinega, 858. ehituspataljon, Eesti korpus, 27. laskurpolk, võttis osa Eestimaa lahingutest. [ERAF kart. 23; ERAF kart. 6-2].

NIINEP, Kustas, Johannes m, s. 20.12.18 Läänemaa Lihula v., eluk. Asuküla v., põllutöökooli õpilane, autojuht, talunik, ajateenija. 22.07.41 mobiliseeriti Punaarmeesse, 70. üksikkeemiarood, Arhangelski obl., 859. töökolonn, Eesti korpus, 09.01.43 langes Velikije Luki all. [Lääne Sõna 1942; A.K.; ERAF kart. 23; KRA,9-4-2; V.Luki in memoriam].

NIINEPUU m. 1941 Punaarmee, 180. laskurdiviis, 07.41 langes Porhovi all. [KRA,9-4-5].

NIINEPUU, Boris, Aleksander m, s. 04.06.20 Narva, eluk. Narva, Peetri 35-1, tööstuskool, rätsep, Kreenholmi Manufaktuur. 02.07.41 mobiliseeriti Punaarmeesse, Sverdlovski obl. UAZ, 261. tööpataljon, Eesti korpus. [ERAF kart. 23; ZEV II köide]. Täpsustamine: sünd. ka 03.07.1920.

NIINEPUU, Eduard-Johannes, Hans m, s. 10.01.12, eluk. Harjumaa, talupidaja. 07.41 mobiliseeriti Punaarmeesse. [ZEV II köide].

NIINEPUU, Endel, Jaan m, s. 07.02.19, eluk. Jõhvi, Metsa 17-1, kaupmees, ajateenija, tegevväelane. 06.41 saadeti sunniviisil Venemaale, oli saksa sõjavangis Königsbergis, jäi Saksamaale. [ZEV IV köide; ERA,R-1606-1-187,lk38].

NIINEPUU, Erich, Teodor m, s. 03.05.22 Tartumaa Avinurme v., eluk. sama, algh., põllutöö. 02.07.41 mobiliseeriti Punaarmeesse, Sverdlovski obl. Kirovgrad, 860. töökolonn, Eesti korpus, 354. laskurpolk, 02.01.43 langes Velikije Luki all. [ERAF kart. 23; ZEV II köide; KRA,9-4-2; V.Luki in memoriam].

NIINEPUU, Johannes m, eluk. Tallinn. 1941 Punaarmee, Eesti korpus, 921. laskurpolk. [A.K. kaust 7].

NIINEPUU, Meinhard m, s. 05.04.04. 06.41 saadeti sunniviisil Venemaale, oli saksa sõjavangis Königsbergis, vab. Valgas 09.11.41. [ERA,R-1606-1-187,lk38].

NIINEPUU, Oskar m, eluk. Harjumaa, põllutööline. 20.08.41 mobiliseeriti Punaarmeesse. [ZEV II köide].

NIINEPUU, Otto, Karl m, s. 1919, eluk. Virumaa, ajateenija, tegevväelane. 11.06.41 saadeti sunniviisil Venemaale. [ZEV IV köide].

NIINEPUU, Ralf, Kaarel in ka Karl m, s. 31.05.16 Tallinn, eluk. Virumaa Rakvere, Haljala Tatruse k., 7 kl., ehitustööline. 26.07.41 mobiliseeriti Punaarmeesse, Arhangelski obl. Vinogradovski raj., 858. ehituspataljon, Eesti korpus, deserteerus 1945 ja varjas metsas. [ERAF kart. 23; ZEV II köide].

NIINEPUU, Ruuben, Mihhail in ka Mihkel m, s. 19.08.18 Virumaa, eluk. Virumaa Jõhvi v. Kiviõli, algh., kaevur. 28.07.41 mobiliseeriti Punaarmeesse, Arhangelski obl. Jarensk, 110. töökolonn, Eesti korpus, 22.12.42 teadmata kadunud Alekseikovo k. all, oli saksa sõjavangis Polotskis ja teistes laagrites. [ERAF kart. 23; ZEV II köide; ERA,R-1606-1-187,lk175; V.Luki in memoriam]. Täpsustamine: sünd. ka 1908.

NIINEPUU, Voldemar, Mihkel m, s. 15.12.15 Virumaa Jõhvi v., eluk. sama, algh., talunik, kaevur. 26.07.41 mobiliseeriti Punaarmeesse, Arhangelski obl. Kotlas, ehituspataljon, Eesti korpus, 300. laskurpolk, 08.01.43 langes Velikije Luki all. [ERAF kart. 23; ZEV II köide; KRA,9-4-2; V.Luki in memoriam].

NIINES m, s. Hiiumaa, eluk. Tallinn, rätsep. 1941 mobiliseeriti Punaarmeesse, 20.12.42 langes rindel. [ERA,1608-2-409,lk181].

NIINESAAR, Hans, Andres m, s. 08.09.19, eluk. Tallinn, Lembitu 10-12, tööline mööblitööstuses, ajateenija, tegevväelane. 06.41 saadeti sunniviisil Venemaale, oli saksa sõjavangis Königsbergis, vab. Valgas 09.11.41. [ZEV IV köide; ERA,R-1606-1-187,lk38].

NIINESALU, Heino m. 07.41 mobiliseeriti Punaarmeesse, 25.08.41 pääses hukkuvalt laevalt "Eestirand". [Linna Teataja 18.09.41].

NIINESALU, Helga, Aleksander n, s. 1921, eluk. Rapla, Tallinna mnt. 36, tööline. 05.12.44 mobiliseeriti Punaarmeesse, MPVO. [KRA,1-3-1].

NIINESALU, Renate, Aleksander n, s. 1924, eluk. Rapla, Kooli 4. 05.12.44 mobiliseeriti Punaarmeesse, MPVO. [KRA,1-3-1].

NIINESTE, Richard, Jaan m, s. 28.07.07, eluk. Võru, leitnant, tegevväelane. 06.41 saadeti sunniviisil Venemaale, oli saksa sõjavangis Königsbergis, vab. Valgas 09.11.41. [ZEV IV köide; ERA,R-1606-1-187,lk38].

NIINEVEE, Rudolf, Villem m. 1941 mobiliseeriti Punaarmeesse, Eesti korpus, 917. laskurpolk, 11.12.44 surma teade ENSV Sõjakomissariaati. [KRA,9-4-3].

NIINEVEE, Voldemar m. 07.41 mobiliseeriti Punaarmeesse, 25.08.41 pääses hukkuvalt laevalt "Eestirand". [Linna Teataja 26.09.41].

NIINEVÄLI, Johannes, Jakob m, s. 22.05.1899, eluk. Tallinn, ehitustööline. 22.08.41 mobiliseeriti Punaarmeesse, 25.08.41 pääses hukkuvalt laevalt "Eestirand". [Linna Teataja 10.09.41; ZEV II köide].

NIINOJA, Hugo, Jaan m, s. 29.12.07, eluk. Harjumaa, mölder. 22.07.41 mobiliseeriti Punaarmeesse. [ZEV II köide].

NIINPALU, Edgar, August m, s. 30.08.12, eluk. Harjumaa, lihttööline tehases. 21.07.41 mobiliseeriti Punaarmeesse. [ZEV II köide].

NIINPALU, Helmut, August m, s. 07.09.16, eluk. Harjumaa, masinist tehases. 21.07.41 mobiliseeriti Punaarmeesse. [ZEV II köide].

NIINPUU, August, Ado m. 1941. a. mobiliseeriti Punaarmeesse, maetud Sverdlovski obl. Kamõšlovi kalmistu. [U.Usai 2R].

NIINRE, Helmut, Heinrich in ka Hendrik m, s. 21.03.21 Tallinn, eluk. Tallinn, Uus-Maailma 16-6, algh., lukksepp, V.Kingissepa nim. tselluloosi- ja paberivabrik. 02.07.41 mobiliseeriti Punaarmeesse, Tšeljabinski obl., 1544. töökolonn, Eesti korpus, 15.06.46 surma teade ENSV Sõjakomissariaati. [ERAF kart. 23].

NIINRE, Raimond, Heinrich m, s. 26.10.16 Tallinn, eluk. Tallinn, Uus-Maailma 16-6, 9 kl., lukksepp, keemiatehas "Orto". 27.07.41 mobiliseeriti Punaarmeesse, Arhangelski obl. Kotlas, 111. ehituskolonn, Eesti korpus, 249. laskurdiviis, õppepataljon. [ERAF kart. 23; ERAF kart. 6-2].

NIIREN, Arved, Eduard m, s. 20.08.17, eluk. Harjumaa, ajateenija. 20.07.41 mobiliseeriti Punaarmeesse. [ZEV II köide].

NIIROV, Nikolai, Ivan m, s. 1916, eluk. Virumaa. 1941 mobiliseeriti Punaarmeesse, 15.01.43 teadmata kadunud Velikije Luki all. [V.Luki in memoriam].

NIIT, Alfred, Johannes m, s. 14.03.19, eluk. Tallinn, elektrik aviotehases. 02.07.41 mobiliseeriti Punaarmeesse. [ZEV II köide].

NIIT, Arnold-Rudolf, Mihkel in ka Michael m, s. 25.02.13 Riia, eluk. Tallinn, Ristiku 55-9, 8 kl., ETK tubakavabrik, meister. 27.07.41 mobiliseeriti Punaarmeesse, Arhangelski obl. Kotlas, tööpataljon, Eesti korpus, 25.12.42 langes Lavrino k. all. [ERAF kart. 23; V.Luki in memoriam].

NIIT, August, Villem m, s. 17.09.11, eluk. Läänemaa Noarootsi v., traktorist. 22.07.41 mobiliseeriti Punaarmeesse, pole teada, et tuli tagasi. [Lääne Sõna 1942; A.K. tööpat.].

NIIT, Dimitri, Georg m, s. 23.07.22 Kuressaare, eluk. Saaremaa, tööstuskool, lukksepp, Tallinna Sõjakool, kursant, ajateenija, tegevväelane. 11.02.41 saadeti sunniviisil Venemaale, Slavgorod, Tjumeni Sõjakool, kursant, Eesti korpus, nooremleitnant. [ERAF kart. 23; ZEV IV köide].

NIIT, Eduard, Preedik m, s. 03.05.14, eluk. Saaremaa Salme v., algh., asunikukohapidaja, kalur. 01.08.41 mobiliseeriti Punaarmeesse, Sverdlovski obl. UAZ, 819. tööpataljon, Eesti korpus. [ERAF kart. 23; ZEV II köide].

NIIT, Elmar, Joonas m, s. 16.11.21 Läänemaa Hiiumaa Emmaste v. Viiterna k, eluk. Hiiumaa Emmaste v., põllutööline. 03.07.41 mobiliseeriti Punaarmeesse, hukkus tööpataljonis. [Lääne Sõna; ZEV II köide; A.K. tööpat.; O.Mägi].

NIIT, Endel, Osvald-Traugoth m, s. 18.08.19 Võrumaa Varstu v., eluk. Võrumaa, algh., autojuht, ajateenija, tegevväelane. 07.41 saadeti sunniviisil Venemaale, Sverdlovski obl. Nižni Tagil, töökolonn, Eesti korpus. [ERAF kart. 23; ZEV IV köide].

NIIT, Ernst, Anton m, s. 01.04.18, eluk. Tallinn, äriteenija, ajateenija, tegevväelane. 07.41 saadeti sunniviisil Venemaale. [ZEV IV köide].

NIIT, Evald, Villem m, s. 18.12.22, eluk. Läänemaa, tööline. 03.07.41 mobiliseeriti Punaarmeesse. [ZEV II köide].

NIIT, Friido-Osvald, Villem en ka Fridrich m, s. 25.12.07 Saaremaa Kärla v., eluk. sama, tehnikum, raamatupidaja, maamõõtja. 03.08.41 mobiliseeriti Punaarmeesse, Tšeljabinski obl. Tšebarkul, 794. ehituskolonn, Eesti korpus. [ERAF kart. 23; ZEV II köide]. Täpsustamine: sünd. ka 1909.

NIIT, Heinmar, Johannes m, s. 19.12.21 Tallinn, eluk. Harjumaa Raasiku v., Tallinn, 11 kl., meremees, põllutööline. 03.07.41 mobiliseeriti Punaarmeesse, Tšeljabinski obl., 1045. ehituskolonn, Eesti korpus. [ERAF kart. 23; ZEV II köide].

NIIT, **Johannes, Kustas** m, s. 29.03.19, eluk. Läänemaa Haapsalu, lihttööline. 20.08.41 mobiliseeriti Punaarmeesse. [ZEV II köide].

NIIT, **Juhan, Jüri** m, eluk. Läänemaa Kirbla v. 1941 mobiliseeriti Punaarmeesse, Haapsalu Sõjakomissariaat, Eesti korpus, 21.03.45 langes Läti Kuramaa, maetud Tuški. [A.K. kaust 1-46].

NIIT, **Julius, Hendrik** m, s. 1910, eluk. Võrumaa. 1941 mobiliseeriti Punaarmeesse. [A.K. kaust 6-83].

NIIT, **Ludvig, Mihkel** m, s. 26.10.07, eluk. Saaremaa, põllutööline. 02.08.41 mobiliseeriti Punaarmeesse. [ZEV II köide].

NIIT, **Meinhard** m, s. 1913 Läänemaa Hiiumaa Emmaste v. Lassi k., eluk. Hiiumaa Emmaste v. 1941 Punaarmee. [O.Mägi].

NIIT, **Oskar** m. 07.41 mobiliseeriti Punaarmeesse, 25.08.41 pääses hukkuvalt laevalt "Eestirand". [Linna Teataja 26.09.41].

NIIT, **Osvald, Karl** in ka Kaarel m, s. 04.11.21 Saaremaa, eluk. Tallinn, tööstuskool, rätsep. 02.07.41 mobiliseeriti Punaarmeesse, Kuibõševi obl., tööpataljon, Eesti korpus. [ERAF kart. 23].

NIIT, **Otniel** m, s. 26.07.26 Läänemaa Hiiumaa Kõrgessaare v. Rootsi k., eluk. Hiiumaa Kõrgessaare v. 1941 Punaarmee. [O.Mägi].

NIIT, **Raimund** m. 07.41 mobiliseeriti Punaarmeesse, 25.08.41 pääses hukkuvalt laevalt "Eestirand". [Linna Teataja 12.09.41].

NIIT, **Tiidrek, Preedik** m, s. 03.12.11, eluk. Saaremaa, ehitustööline. 01.08.41 mobiliseeriti Punaarmeesse. [ZEV II köide].

NIIT, **Valter, Luisa** m, s. 23.01.18 Läänemaa Emmaste v., eluk. sama, algh., põllutööline, ajateenija, kapral, tegevväelane. 1941 Tšeljabinski obl., Kurgan, transporditööline, Eesti korpus, 27. laskurpolk, 27.12.42 langes Volkovo k. all. [ERAF kart. 23; ZEV IV köide; O.Mägi; V.Luki in memoriam].

NIIT, **Viljar, Oskar** n, s. 12.11.23 Läänemaa Hiiumaa Kõrgessaare v. Rootsi k., eluk. Tallinn, Kungla 7-2, tööline. 1941 Punaarmee, 21.11.44 mobiliseeriti Punaarmeesse, MPVO. [KRA,1-3-1; O.Mägi].

NIIT, **Villem-August, Aleksander** m, s. 14.02.20, eluk. Saaremaa, keskkooliõpilane. 03.08.41 mobiliseeriti Punaarmeesse. [ZEV II köide].

NIITAS, **Julius, Jaan** m, s. 1908, eluk. Pärnumaa. 1941 mobiliseeriti Punaarmeesse, 20.12.42 langes Alekseikovo k. all. [V.Luki in memoriam].

NIITAV, **Jaan, Juhan** m, s. 23.04.02 Viljandimaa Suislepa v., eluk. Võisiku v., algh., tisler, hobu-, masinlaenutuspunkti juhataja. 07.41 mobiliseeriti Punaarmeesse, Tatari ANSV, Kuibõševi obl., tööline kolhoosis, Eesti korpus. [ERAF kart. 23].

NIITAV, **Julius, Juhan** m, s. 11.05.11, eluk. Tallinn, tisler. 27.07.41 mobiliseeriti Punaarmeesse. [ZEV II köide].

NIITLA, **August, Johan** m, s. 07.01.11 Virumaa Salla v., eluk. Järvamaa Järva-Jaani, algh., ehitustööline. 22.07.41 mobiliseeriti Punaarmeesse, Arhangelsk, tööpataljon, Eesti korpus. [ERAF kart. 23].

NIITLA, **Oskar-Theodor, Alide** m, s. 21.01.16, eluk. Läänemaa Noarootsi v., Tallinn, tööline. 27.07.41 mobiliseeriti Punaarmeesse, pole teada, et tuli tagasi. [Lääne Sõna 1942; ZEV II köide; A.K. tööpat.].

NIITLOO, **Lembit, Mart** ka Niimann m, s. 30.12.15 Järvamaa Esna v., eluk. Tallinn, äriteenija. 27.07.41 mobiliseeriti Punaarmeesse Tallinnas, edasine saatus teadmata, jõudis laevaga J.Stalin Leningradi. [ZEV II köide; A.K. tööpat.; Kes teab?].

NIITMAA, **Harivald, Anton** m, s. 08.09.17 Petrograd, eluk. Tallinn, Roo 6-12, 10 kl., riidevärvija "Homes", normija, vabrik "Pioneer". 26.07.41 mobiliseeriti Punaarmeesse, Sverdlovski obl. Krasnouralsk, 789. ehitus-töökolonn, Eesti korpus, 354. laskurpolk, 25.12.42 langes Taraštšanka k. all. [ERAF kart. 23; ZEV II köide; V.Luki in memoriam].

NIITMETS, **Arkadi, Mihhail** m, eluk. Saaremaa. 1941 Punaarmee, Eesti korpus, 921. laskurpolk, 29.10.44 langes sõjas. [KRA,9-4-2; V.Luki in memoriam].

NIITMETS, **Arkadi, Sinaida** in ka Zinaida m, s. 05.09.21 Saaremaa Leisi v, eluk. sama, algh., põllutööline, kokk, juhutööline. 02.08.41 mobiliseeriti Punaarmeesse, Tšeljabinski obl. Kamensk-Uralski UAZ, 820. ehituspataljon, Eesti korpus, 21.12.41 teadmata kadunud Alekseikovo k. all. [ERAF kart. 23; ZEV II köide].

NIITMETS, **Herbert, Ferdinand** in ka Vartinant m, s. 22.02.12, eluk. Virumaa, kaevur. 26.07.41 mobiliseeriti Punaarmeesse, 28.12.42 teadmata kadunud Velikije Luki all, oli saksa sõjavangis Polotskis ja teistes laagrites. [ZEV II köide; V.Luki in memoriam; ERA,R-1606-1-187,lk175].

NIITMETS, **Joann** m. 07.41 mobiliseeriti Punaarmeesse, 25.08.41 pääses hukkuvalt laevalt "Eestirand". [Linna Teataja 18.09.41].

NIITOJA, **Aleksander, Toomas** m, s. 07.09.10 Saaremaa Pöide v., eluk. sama, algh., talupidaja, tisler. 03.08.41 mobiliseeriti Punaarmeesse, UAZ, tööpataljon, Eesti korpus. [ERAF kart. 23; ZEV II köide]. Täpsustamine: sünd. ka 17.12.1910.

NIITOJA, **Aleksei, Foma** m, s. 15.08.16, eluk. Tallinn, lukksepp. 27.07.41 mobiliseeriti Punaarmeesse. [ZEV II köide].

NIITOV, **Eduard, Jaan** m Venemaa eestlane, s. 1910 Peterburi kub, eluk. Leningradi obl. Novoselje raj, algh., tööline. Udmurdi ANSV Sarapul, 714. töökolonn, Eesti korpus. [ERAF kart. 23]. [RU].

NIITOV, **Julius, Juhan** m, s. 11.05.11 Viljandimaa Vana-Tänasilma v., eluk. Tallinn, Kopli 49-3, 9 kl., tööstuskool, tisler. 07.41 mobiliseeriti Punaarmeesse, Sverdlovski obl. Rež, Eesti korpus, arr. 03.12.42, trib. 10.01.43, §58-10 lg.2, 58-2, 8+3, nõukogudevastane agitatsioon. [ERAF kart. 23; R2 ar 27181].

NIITOV, **Paul, Jaan** en ka Pavel, in ka Ivan m Venemaa eestlane, s. 25.12.19 Pihkva obl. Novoselje, ajateenija Punaarmees. 1942 Eesti korpus, 27. laskurpolk, siderood, seersant, võttis osa Velikije Luki, Eesti ja Kuramaa lahingutest. [ERAF kart. 23; ERAF kart. 6-2]. [ru].

NIITOV, **Pavel** m, s. 1919, eluk. Tartumaa Jõgeva v. 1941 mobiliseeriti Punaarmeesse, 27. laskurpolk. [A.K. kaust 4-9].

NIITRE, **Rudolf, Karl** ka Niitra, in ka Kaarel m, s. 12.08.12 Narva, eluk. Narva, Joala 10-3, algh., puusepp, ehitustööline. 26.07.41 mobiliseeriti Punaarmeesse, Sverdlovski obl. Rež, 787. tööpataljon, Eesti korpus. [ERAF kart. 23; ZEV II köide].

NIITS, **Edgar, Johannes** m, s. 12.05.17 Tallinn, eluk. sama, tööstuskool, metallitööline, kullassepp, ajateenija, tegevväelane. 1941 saadeti sunniviisil Venemaale, Tšeljabinsk, Magnitogorsk, 701. töökolonn, Eesti korpus. [ERAF kart. 23; ZEV IV köide].

NIITS, **Hermann, Aleksander** m, s. 1919, eluk. Saaremaa, ajateenija, tegevväelane. 1941 saadeti sunniviisil Venemaale. [ZEV IV köide].

NIITS, **Sergei, Aleksei** m, s. 20.10.13, eluk. Läänemaa, ehitustööline. 22.07.41 mobiliseeriti Punaarmeesse. [ZEV II köide].

NIITS, **Trostjaslav, Aleksander** m, s. 07.04.21, eluk. Saaremaa, põllutööline. 03.06.41 mobiliseeriti Punaarmeesse. [ZEV II köide].

NIITSOO, Alfred, Aleksander m, s. 03.08.23 Saaremaa Kihelkonna v., küüdit. 14.06.41, Kirovi obl. Slobodskoi raj., mobiliseeriti Punaarmeesse 12.02.42, surn. 15.07.42, maetud Sverdlovski obl. Kamõšlovi kalmistu. [U.Usai 2R; U.Usai 2R].

NIITSOO, Arnold, Peeter m, s. 10.08.17, eluk. Saaremaa, ajateenija, tegevväelane. 1941 saadeti sunniviisil Venemaale. [ZEV IV köide].

NIITSOO, Evald, Peeter m, s. 08.01.22 Saaremaa Kihelkonna v., 7 kl., meremees, aurik "Rohno". 1941 Kasahhi NSV Džambuli obl., kaaluja kalavabrikus, Eesti korpus. [ERAF kart. 23].

NIITSOO, Hans, August m, s. 09.03.16 Tallinn, eluk. sama. EV nooremleitnant. Punaarmees 22. territoriaalkorpuse üksikus sidepataljonis rühmakomandör leitnandi auastmes, arr. 16.06.41, tõenäoliselt Tallinnas, süüdistuskokkuvõte 07.12.41 - endine Eesti sõjaväe ohvitser, kasvatatud skautide organisatsiooni ja Eesti sõjaväe natsionalistlikus ja nõukogudevastases vaimus, suhtus vaenulikult nõukogude korra kehtestamisse Eestis, oli nõukogudevastase sõjalise vandenõu liige, Taimõri ringkonnakohtu väljasõiduistungil 16-19.12.41 mõisteti surma mahalaskmise läbi koos kogu vara (?) konfiskeerimise ja sõjaväelise auastme äravõtmisega, otsus viidi täide 20.07.42 Norilskis. [Ü.Uluots, Eesti ohvitseride saatus; R2 26631].

NIITSOO, Hermann, Priidu m, s. 31.01.21, eluk. Saaremaa, äriteenija. 03.08.41 mobiliseeriti Punaarmeesse. [ZEV II köide].

NIITSOO, Ludvig, Priidu m, s. 07.11.13, eluk. Saaremaa, ehituspuusepp. 03.08.41 mobiliseeriti Punaarmeesse. [ZEV II köide].

NIITSOO, Viktor, Priidik m, s. 31.01.21 Saaremaa Kihelkonna v., eluk. Pöide v., algh., müüja. 07.41 mobiliseeriti Punaarmeesse, Tšeljabinsk, Kamensk UAZ, ehituspataljon, Eesti korpus. [ERAF kart. 23].

NIITVÄGI, Arvo, Rodion m, s. 28.09.16 Saaremaa, eluk. Saaremaa Mustjala v, algh., talupidaja, meremees, tööline sõjaväebaasis. 02.08.41 mobiliseeriti Punaarmeesse, Sverdlovski obl. UAZ, 819. töökolonn, Eesti korpus. [ERAF kart. 23; ZEV II köide]. Täpsustamine: sünd. ka 29.09.1915.

NIITVÄLI, Heinrich, Jüri ka Niitvähi m, s. 06.03.22, eluk. Saaremaa. 02.08.41 mobiliseeriti Punaarmeesse, maetud Sverdlovski obl. Kamõšlovi kalmistu. [U.Usai 2R; ZEV II köide].

NIIUSTE, Vello m. 07.41 mobiliseeriti Punaarmeesse, 25.08.41 pääses hukkuvalt laevalt "Eestirand". [Linna Teataja 13.09.41].

NIIVA, Feodor m, s. 1910. 1941 mobiliseeriti Punaarmeesse, surn. 24.05.42. [U.Usai IR].

NIKANDROV, Oleg, Jefim m venelane, s. 09.10.21 Virumaa Vasknarva v., eluk. sama, algh., kingsepp. 07.41 mobiliseeriti Punaarmeesse, Sverdlovski obl. Kirovgrad, 861. ehituspataljon, Eesti korpus. [ERAF kart. 23].

NIKANDROV, Sergei, Jefim ka Nikandzov m venelane, s. 17.09.16 Narva, eluk. Narva, Uus liin 82-1, algh., tisler, linaketrusvabrik. 26.07.41 mobiliseeriti Punaarmeesse, Sverdlovski obl. Rež, Eesti korpus. [ERAF kart. 23; ZEV II köide]. Täpsustamine: sünd. ka 04.09.1916.

NIKANDROV, Vladimir, Vassili m venelane, s. 20.07.12 Virumaa Narva, eluk. Tartumaa Jõgeva v., algh., rätsep. 07.41 mobiliseeriti Punaarmeesse, Sverdlovski obl. Krasnouralsk, 790. tööpataljon, Eesti korpus, 354. laskurpolk, 09.01.43 langes Novo-Selenino k. all. [ERAF kart. 23; KRA,9-4-2; V.Luki in memoriam].

NIKEBORN, Karl, Johannes ka Nikebon m, s. 17.08.13 Virumaa Rakvere, eluk. Tallinn, algh., meremees, maalrite artell "Temperais". 27.07.41 mobiliseeriti Punaarmeesse, Sverdlovski obl. Rež, metsatööline, Eesti korpus. [ERAF kart. 23; ZEV II köide].

NIKIFOROV, Aleksandr, Konstantin m Venemaa eestlane, eluk. Sverdlovski obl. 1942 Eesti korpus, 07.01.43 langes Velikije Luki all. [V.Luki in memoriam]. [RU].

NIKIFOROV, Feodosi, Jevdokim m, s. 27.02.18, eluk. Tartumaa, müürsepp, ajateenija, tegevväelane. 1941 saadeti sunniviisil Venemaale. [ZEV IV köide].

NIKIFOROV, Grigori, Dmitri m venelane, s. 07.02.21 Tartu, algh., äriteenija, Tallinna Sõjakool, kursant. 1941 Tjumeni Sõjakool, kursant, Eesti korpus, leitnant, 18.12.42 langes Velikije Luki all. [ERAF kart. 23; V.Luki in memoriam].

NIKIFOROV, Jefim, Peeter in ka Pjotr m venelane, s. 01.02.08 Virumaa Narva, eluk. sama, algh., ekspediitor, linaketrusvabrik. 26.07.41 mobiliseeriti Punaarmeesse, Sverdlovski obl. Rež, 787. tööpataljon, Eesti korpus, 28.12.42 teadmata kadunud Velikije Luki all. [ERAF kart. 23; ZEV II köide; V.Luki in memoriam].

NIKIFOROV, Mihhail, Jakob m venelane, s. 16.11.14, eluk. Narva, 6 kl., ketraja Joala vabrikus. 27.07.41 mobiliseeriti Punaarmeesse, Arhangelski obl. Bakaritsa, 857. ehitus-töökolonn, Eesti korpus. [ERAF kart. 23].

NIKIFOROV, Mihhail, Semjon m venelane, s. 04.01.21 Virumaa Illuka v., eluk. Kiviõli, algh., laohoidja, Kiviõli kaevandus. 07.41 mobiliseeriti Punaarmeesse, Tšeljabinski obl., 861. ehituspataljon, Eesti korpus. [ERAF kart. 23].

NIKIFOROV, Oleg, Semjon m venelane, s. 05.10.23 Virumaa Illuka v., 10 kl., lukksepp, hävituspataljon. 1941 Leningrad, Eesti korpus. [ERAF kart. 23].

NIKIFOROV, Viktor m Venemaa eestlane, eluk. Pihkva. 1941 Punaarmee, eesti korpus, 921. laskurpolk. [A.K. kaust 7]. [RU].

NIKIFOROV, Vladimir, Varlam m venelane, s. 17.04.23 Virumaa, eluk. Virumaa Kiviõli, algh., talunik. 07.41 mobiliseeriti Punaarmeesse, Tšeljabinski obl., kolhoosis, Eesti korpus, 7. laskurdiviis, 300. laskurpolk, raskekuulipildur. [ERAF kart. 23; ERAF kart. 6-2].

NIKITIN, Aleksander, Nikita m. 1941 Punaarmee, Eesti korpus, 11.06.46 surma teade ENSV Sõjakomissariaati. [KRA,9-4-3].

NIKITIN, Aleksandr, Grigori m Venemaa eestlane, s. 07.23 Krasnojarski krai, eluk. sama, 7 kl., tööline. Krasnojarski krai, ehituspataljon, Eesti korpus. [ERAF kart. 23]. [RU].

NIKITIN, Aleksei, Nikolai m eestlane, s. 07.12.14 Tallinn, eluk. Tallinn, Köie 1b-11, algh., treial, trust "Termohydraulik". 27.07.41 mobiliseeriti Punaarmeesse, Sverdlovski obl. Rež, tööline, Eesti korpus. [ERAF kart. 23].

NIKITIN, Anatoli, Ivan m, s. 25.04.12, eluk. Virumaa Narva, vabrikutööline. 26.07.41 mobiliseeriti Punaarmeesse. [ZEV II köide].

NIKITIN, Boris, Aleksandr m venelane, s. 07.17 Petrogradi kub, eluk. Petseri, Tartu 10, 9 kl., raamatupidaja. 07.41 mobiliseeriti Punaarmeesse, Gorki obl. Urensk, tööline, Eesti korpus. [ERAF kart. 23].

NIKITIN, Edgar-Johannes, Jaan m, s. 06.11.22 Harjumaa Anija v., eluk. Harjumaa, 8 kl., ametnik. 03.07.41 mobiliseeriti Punaarmeesse, arr. 25.08.41, surn. eeluurimisel 31.01.43, deserteeris Punaarmeest. [ZEV II köide; R2 ar 28612].

NIKITIN, **Georgi, Sergei** m eestlane, s. 15.03.13 Krasnojarsk, eluk. sama, 7 kl., autojuht. 1942 Eesti korpus. [ERAF kart. 23]. [RU].

NIKITIN, **Ivan, Mihhail** m eestlane, s. 1899 Petserimaa Irboska v., eluk. Krasnojarski krai, tööline. Punaarmee, Eesti korpus, 18.03.45 langes Läti Kuramaa. [A.K. kaust 8-25; ERAF kart. 23].

NIKITIN, **Leo, Konstantin** m, s. 08.04.21, eluk. Tartu, gümnaasiumiõpilane. 04.07.41 mobiliseeriti Punaarmeesse. [ZEV II köide].

NIKITIN, **Mark, Sergei** m, eluk. Valgamaa. 1941 Punaarmee, Eesti korpus, 14.01.45 langes sõjas. [KRA,9-4-2].

NIKITIN, **Mihhail, Pjotr** m Venemaa eestlane, eluk. Moskva obl. 1942 Eesti korpus, 12.01.43 langes Velikije Luki all. [V.Luki in memoriam]. [RU].

NIKITIN, **Nikolai, Jefim** in ka Jefrem m venelane, s. 16.05.15 Narva, eluk. Narva, Oudova mnt. 12-1, keskh., põllutööline, pagar. 26.07.41 mobiliseeriti Punaarmeesse, Sverdlovski obl. Rež, 778. töökolonn, Eesti korpus. [ERAF kart. 23; ZEV II köide].

NIKITIN, **Oskar, Peeter** m Venemaa eestlane, s. 1925, eluk. Krasnojarski krai. 1942 Eesti korpus. [A.K. kaust 6]. [RU].

NIKITIN, **Pavel, Jefim** en ka Paul, in ka Efrem m eestlane, s. 23.11.10 Narva, eluk. Tallinn, algh., autojuht, ENSV Ülemnõukogu Presiidiumi autojuht. 27.07.41 mobiliseeriti Punaarmeesse, Udmurdi ANSV Kambarka, 791. ehituspataljon, Eesti korpus. [ERAF kart. 23; ZEV II köide].

NIKITIN, **Pjotr, Stepan** m Venemaa eestlane, s. 1911, eluk. Krasnojarski krai. 1942 Eesti korpus, 29.12.42 teadmata kadunud Velikije Luki all. [V.Luki in memoriam]. [RU].

NIKITIN, **Stepan, Mihhail** m Venemaa eestlane, s. 1901 Petserimaa, eluk. Krasnojarski krai. 1941 mobiliseeriti Punaarmeesse, 21.12.42 langes Velikije Luki all. [V.Luki in memoriam; ERAF kart. 23].

NIKITIN, **Tihhon** m, s. 1906. 1941 mobiliseeriti Punaarmeesse, Eesti korpus, 1945 langes Läti Kuramaa. [A.K. kaust 8-21].

NIKITINA, **Jelena, Aleksander** n, eluk. Järvamaa. 1941 Punaarmee, Eesti korpus, 02.04.42 surn. sõjas haigusesse. [KRA,9-4-2].

NIKKAR, **Albert, Semjon** m Venemaa eestlane, s. 1915 Petrogradi kub, keskh., elektrotehnik, Punaarmee. 1942 Eesti korpus. [ERAF kart. 23]. [RU].

NIKKEL, **Ado** m, s. 1915, eluk. Tallinn. 27.07.41 mobiliseeriti Punaarmeesse. [ZEV II köide].

NIKKEL, **Arvo, Mart** m, s. 25.04.13 Tartu, eluk. Tallinn, Kivimurru 12-8, 4 kl., puusepp "Ehitustrustis". 27.07.41 mobiliseeriti Punaarmeesse, arr. 19.06.42, trib. 02.08.42, §58-10 lg.2, 58-2, 8+3, nõukogudevastane agitatsioon. [ZEV II köide; R2 ar 28295].

NIKKEL, **Emil, Martin** ka Nikel m, s. 09.15 Tartu, eluk. Tallinn, Reimanni 22-8, algh., lukksepp. 07.41 mobiliseeriti Punaarmeesse, Sverdlovski obl. Krasnouralsk, 789. tööpataljon, Eesti korpus. [ERAF kart. 23].

NIKKER, **Arnold-Johannes, Juhan** in ka Johannes m, s. 23.07.17 Järvamaa, eluk. Virumaa Rakvere, Kalda 7-1 (abik.), algh., kaevur, Ubja kaevandus. 26.07.41 mobiliseeriti Punaarmeesse, Arhangelsk, 858. ehitus-töökolonn, Eesti korpus. [ERAF kart. 23; ZEV II köide].

NIKKER, **Bernhard, Mihkel** m, s. 27.12.12 Harjumaa Raasiku v., eluk. Tallinn, Katusepapi 15-6, algh., tööline lauahoovis, autojuht, linna elektrijaam, kütja. 27.07.41 mobiliseeriti Punaarmeesse, Udmurdi ANSV, Kambarka, 791. töökolonn, Eesti korpus, 26.12.42 teadmata kadunud Velikije Luki all. [ERAF kart. 23; V.Luki in memoriam].

NIKKER, **Harald, Johannes** m, s. 28.11.14 Järvamaa Koigi v., eluk. Virumaa Sõmeru v., algh., kaevur, Ubja kaevandus. 07.41 mobiliseeriti Punaarmeesse, Arhangelsk, tööpataljon, Eesti korpus. [ERAF kart. 23].

NIKKER, **Heino, Eduard** m, s. 22.11.21, eluk. Tallinn, tekstiilitööline. 07.41 mobiliseeriti Punaarmeesse. [ZEV II köide].

NIKKER, **Hugo, Mihkel** m, s. 11.12.09 Harjumaa Keila, eluk. Tallinn, Suur-Raevalla 30, keskh., velsker, kaupleja, lihakombinaat. 27.07.41 mobiliseeriti Punaarmeesse, Udmurdi ANSV Kambarka, Kinešma, 791. töölaager, Eesti korpus. [ERAF kart. 23; ZEV II köide].

NIKKER, **Jüri, Jaan** m, s. 10.02.07, eluk. Tallinn, pottsepp, "Fr. Krull". 28.07.41 mobiliseeriti Punaarmeesse, surn. 22.03.42 haigusesse. [ZEV II köide; ERA,1608-2-409,lk181; KRA,9-4-2].

NIKKOLO, **Jüri, Jüri** m, s. 22.04.09 Harjumaa Juuru v., eluk. Tallinn, Katusepapi 12-4, 2 kl., paberimasina juht, Paberi ja Tselluloosi käitis. 27.07.41 mobiliseeriti Punaarmeesse, Molotovi obl. Zakamsk, 792. ehitus-töökolonn, Eesti korpus, 354. laskurpolk, surn. [ERAF kart. 23; ZEV II köide; A.K. kaust 13].

NIKLAUS, **Ivan, August** m Venemaa eestlane, s. 11.04.18 Petrogradi kub, eluk. Leningradi obl, algh., tööline. Udmurdi ANSV Sarapul, 714. ehituspataljon, Eesti korpus. [ERAF kart. 23]. [RU].

NIKLOS, **E.** m. Eesti korpus 1942-1945. [A.K. kaust 9].

NIKLUS, **Arnold, Juhan** m, s. 1923, eluk. Harjumaa. 1941 mobiliseeriti Punaarmeesse. [A.K. kaust 6-97].

NIKLUS, **Robert, Juhannes** in ka Juhan m, s. 27.04.22 Tartumaa, eluk. sama, algh., põllutööline, Riiklik topograafia- ja hüdrograafiaosakond, topografist. 03.07.41 mobiliseeriti Punaarmeesse, Tšeljabinski obl. Kamensk-Uralski UAZ, 821. töökolonn, Eesti korpus. [ERAF kart. 23; ZEV II köide]. Täpsustamine: sünd. ka 27.04.1921.

NIKOD m. 1941 mobiliseeriti Punaarmeesse, 1. tagavarapolk, surn. 24.03.42. [U.Usai IR].

NIKOLAI, **Jaan, Juhan** m, s. 1895, eluk. Tallinn. 1941 mobiliseeriti Punaarmeesse. [A.K. kaust 6-68].

NIKOLAI, **Roman, Engelhard** m, s. 04.12.1892, eluk. Tallinn, restoranipidaja. 09.08.41 mobiliseeriti Punaarmeesse. [ZEV II köide].

NIKOLAJEV m, eluk. Tallinn-Kopli. 1941 mobiliseeriti Punaarmeesse, Arhangelski obl. Korjažma, surn. 1941 talvel külma tagajärjel. [ERA,1608-2-409,lk182].

NIKOLAJEV, **Aleksander, Nikolai** m eestlane, s. 10.11.11 Peterburi kub, eluk. Leningradi obl. Novoselje raj, algh., autojuht. 1942 Eesti korpus. [ERAF kart. 23]. [RU].

NIKOLAJEV, **Aleksandr, Aleksandr** m, s. 1904 Moskva obl. Zaraisk, tööline. 02.11.44 mobiliseeriti "ENSV majandusse", 1941 langes vangi. [KRA,1-3-4].

NIKOLAJEV, **Aleksandr, Nikolai** m, eluk. Tartumaa Kallaste, Tartu mnt. 3. 1941 mobiliseeriti Punaarmeesse, Tartu Sõjakomissariaat, Eesti korpus, 22.03.45 langes Läti Kuramaa, maetud Dzirnieki. [A.K. kaust 1-45].

NIKOLAJEV, **Aleksei, Ivan** m venelane, s. 12.03.23 Petserimaa Saatse v., 7 kl., õpilane, Tallinna Sõjakool. 1941 Venemaa, Sõjakool, Eesti korpus, leitnant. [ERAF kart. 23].

NIKOLAJEV, **Anatoli, Vassili** m venelane, s. 07.07.19 Narva, eluk. sama, keskh., gümnaasiumiõpilane, Tallinna Sõjakool. 07.41 mobiliseeriti Punaarmeesse, Slavgorod, Tjumeni Sõjakool, Eesti korpus, leitnant, 27. laskurpolk, polkovnik. [ERAF kart. 23; ZEV II köide; ERAF kart. 6-2].

NIKOLAJEV, **August** m, s. 1909. 1941 mobiliseeriti Punaarmeesse, Eesti korpus, 17.03.45 langes Läti Kuramaa. [A.K. kaust 8-28].

NIKOLAJEV, **Boris, Marie** m, s. 10.06.21, eluk. Tallinn, vasesepp. 02.07.41 mobiliseeriti Punaarmeesse. [ZEV II köide].

NIKOLAJEV, **Ivan, Jemeljan** m, s. 1923, eluk. Harjumaa. 1941 Punaarmee, Eesti korpus, 27. laskurpolk. [ERAF kart. 6-2].

NIKOLAJEV, **Jaan** m, s. 04.10.10, eluk. Võrumaa, metallitööline, nooremseersant. 06.41 saadeti sunniviisil Venemaale, oli saksa sõjavangis Königsbergis, vab. Valgas 09.11.41. [ERA,R-1606-1-187,lk38].

NIKOLAJEV, **Jefim, Jemeljan** m eestlane, s. 10.20 Krasnojarski krai, eluk. Krasnojarski krai Kansk, 7 kl., autojuht. 1942 Eesti korpus, 25.12.42 langes Velikije Luki all. [ERAF kart. 23; V.Luki in memoriam]. [RU].

NIKOLAJEV, **Johannes, Boris** m Venemaa eestlane, s. 1925, eluk. Leningradi obl. Volossovo raj. Salu k. 1941 mobiliseeriti Punaarmeesse, Paide Sõjakomissariaat, 19.03.45 langes Läti Kuramaa, maetud Tuški. [A.K. kaust 1-45]. [ru].

NIKOLAJEV, **Konstantin, Pavel** m venelane, s. 30.10.11 Narva, eluk. Narva, Uus liin 39-1, algh., ketraja, Kreenholmi Tekstiilivabrik. 26.07.41 mobiliseeriti Punaarmeesse, Sverdlovski obl. Rež, 787. ehitus-töökolonn, Eesti korpus. [ERAF kart. 23].

NIKOLAJEV, **Leonid, Vassili** m, s. 04.06.21, eluk. Virumaa Narva, keskkooliõpilane. 04.07.41 mobiliseeriti Punaarmeesse. [ZEV II köide].

NIKOLAJEV, **Mihail, Mihail** m, s. 08.11.01, eluk. Tallinn, tööline. 22.08.41 mobiliseeriti Punaarmeesse. [ZEV II köide].

NIKOLAJEV, **Mihail, Trofim** in. ka Trofim m Venemaa eestlane, s. 07.01.14, eluk. Krasnojarski krai Rõbinski raj, keskh., agrotehnik. 1942 Eesti korpus. [ERAF kart. 23]. [ru].

NIKOLAJEV, **Nikolai, Jakob** m venelane, s. 1920 Virumaa Kalvi v., eluk. Kiviõli, algh., lukksepp. 07.41 mobiliseeriti Punaarmeesse, Sverdlovski obl. UAZ, 862. ehitus-töökolonn, Eesti korpus, 7. laskurdiviis, seersant, 1941-1945. [ERAF kart. 23; ERAF kart. 6-2].

NIKOLAJEV, **Nikolai, Pavel** m. 1941 mobiliseeriti Punaarmeesse, Eesti korpus, 08.08.45 surma teade ENSV Sõjakomissariaati. [KRA,9-4-3].

NIKOLAJEV, **Nikolai, Trofim** m eestlane, s. 23.02.10 Krasnojarski krai, eluk. sama, algh., tööline. 1942 Eesti korpus. [ERAF kart. 23]. [RU].

NIKOLAJEV, **Valentin, Aleksander** m eestlane, s. 18.10.23 Omsk, eluk. sama, 7 kl., treial. 1942 Eesti korpus. [ERAF kart. 23]. [RU].

NIKOLAJEV, **Vassili** m, eluk. Tallinn. 1941 mobiliseeriti Punaarmeesse, Arhangelski obl. Kopõtovo, surn. 11/12.41. [ERA, 1608-2-409, lk181].

NIKOLAJEV, **Vassili, Dmitri** m, eluk. Pärnumaa Sindi, Põllu 7. 1941 mobiliseeriti Punaarmeesse, Pärnu Sõjakomissariaat, Eesti korpus, nooremseersant, 20.03.45 langes Läti Kuramaa, maetud Dzirnieki. [A.K. kaust 1-45; KRA,9-4-2].

NIKOLAJEV, **Vassili, Nikolai** m, eluk. Tallinn. 1941 Punaarmee, 08.41 teadmata kadunud. [KRA,9-4-2].

NIKOLAJEV, **Vassili, Pavel** m, s. 19.02.09, eluk. Tallinn, Madara 6-8, maaler. 28.07.41 mobiliseeriti Punaarmeesse, Arhangelski obl. Korjažma, tööpataljon, surn. 10.41 kollatõppe ja kõhuhaigusesse. [ZEV II köide; ERA,1608-2-409,lk181].

NIKOLAJEV, **Viktor, Aleksander** m, s. 13.02.15 Petrograd, eluk. Narva, Haigemaja 10-3, algh., kangur, poolmeister, Kreenholmi Manufaktuur. 26.07.41 mobiliseeriti Punaarmeesse, Sverdlovski obl. Rež, 787. üksik-ehituspataljon, Eesti korpus. [ERAF kart. 23].

NIKOLAJEVSKI, **Pavel, Vladimir** m. 1941 mobiliseeriti Punaarmeesse, Eesti korpus, 07.12.45 surma teade ENSV Sõjakomissariaati. [KRA,9-4-3].

NIKOLAS, **Mihkel, Juhan** m, s. 27.02.08, eluk. Virumaa, kalur. 26.07.41 mobiliseeriti Punaarmeesse. [ZEV II köide].

NIKONOV, **Boris, Paul** m venelane, s. 17.03.18 Petserimaa Petseri v., eluk. Kiviõli, Koidu 2-3, algh., tisler. 09.01.42 Venemaa, Eesti korpus. [ERAF kart. 23].

NIKONOV, **Igor, Sergei** ka Nikanov m, s. 30.09.20, eluk. Virumaa Narva, ajateenija, tegevväelane. 1941 saadeti sunniviisil Venemaale. [ZEV IV köide].

NIKONOV, **Pjotr, Aleksei** m Venemaa eestlane, eluk. Smolenski obl. 1942 Eesti korpus, 09.01.43 langes Velikije Luki all. [V.Luki in memoriam]. [RU].

NIKOPENSIUS, **Edvard, Julius** m Venemaa eestlane, s. 25.06.13 Petrogradi kub, eluk. Leningrad, algh., autojuht. 1942 Eesti korpus. [ERAF kart. 23]. [RU].

NIKOPENSIUS, **Gustav, Johannes** m, s. 1924, eluk. Võrumaa. 1941 mobiliseeriti Punaarmeesse. [A.K. kaust 6-108].

NIKOPENSIUS, **Julius** m, s. 1923, eluk. Tallinn. 1941 mobiliseeriti Punaarmeesse, Eesti korpus. [A.K. kaust 13].

NIKOPENSIUS, **Ludvig, Karl** m Venemaa eestlane, s. 04.17 Venemaa, eluk. Leningradi obl, algh., kingsepp. Karjala-Soome ANSV, 715. ehituspataljon, Eesti korpus. [ERAF kart. 23]. [RU].

NIKOPENSIUS, **N.** m, eluk. Tartu. 1941 mobiliseeriti Punaarmeesse, Eesti korpus, sanitarpataljon. [A.K. kaust 8].

NIKOPENSIUS, **Rudolf, Eduard** m, s. 1925 Leningradi obl. Strugi-Krasnõje, eluk. Tartu. 1941 mobiliseeriti Punaarmeesse, Eesti korpus, 921. laskurpolk, luuraja, võttis osa Virtsu lahingust. [A.K. kaust 12; ERAF kart. 6-2].

NIKS, **Johannes-Adolf, Jaan** m, s. 30.05.12 Tallinn, eluk. Tallinn, Imanta 40-8, keskh., kontoriametnik, Elamutevalitsus, majahoidja, sportlane-pallur. 27.07.41 mobiliseeriti Punaarmeesse, 28.07.41 viidi laevaga "Stalin" Venemaale, Molotovi obl. Zakamsk, tööpataljon, Eesti korpus. [Eesti Sõna 13.04.43; ERAF kart. 23; Uraalidest 35].

NIKULIN, **Illarion, Zahar** m, s. 1916, eluk. Tallinn, Soo 54-6. 24.12.44 mobiliseeriti Punaarmeesse, 63. tagavarapolk. [KRA,1-3-1].

NIKULINA, **Julia** n, eluk. Tallinn. 1941 Venemaa, Eesti korpus, sanitar. [A.K. kaust 8].

NILENDER, **Oleg, Venjamin** m, s. 04.01.22 Tallinn, eluk. Tallinn, Marta 3-2, keskh., õpilane. 07.41 mobiliseeriti Punaarmeesse, Kuibõšev, 614. ehituspataljon, Eesti korpus, haigla nr. 744, 05.12.44 surn. haavadesse. [ERAF kart. 23; KRA,9-4-2].

NILISK, **Harald, Georg** m, s. 12.05.09, eluk. Tallinn, hõbesepp. 28.07.41 mobiliseeriti Punaarmeesse. [ZEV II köide].

NILITS, **Nikolai, Jaak** m Venemaa eestlane, s. 1912, eluk. Leningradi obl. 1942 Eesti korpus, 28.12.42 surn. haavadesse Fedorihha k. all. [V.Luki in memoriam]. [RU].

NILK, **Arnold, Mart** m, s. 08.06.18 Tallinn, eluk. Tallinn, Liivalaia 74-1, 8 kl., tööstuskool, elektrimontöör, vabrik "Volta", ajateenija. 27.07.41 mobiliseeriti Punaarmeesse, viidi laevaga nr.29 Leningradi, Udmurdi ANSV Kambarka, 791. ehituspataljon, Eesti korpus, 354. laskurpolk, 26.12.42 sai haavata, arr. 07.10.43 Ivanovo sõjaväehospidal 3076, trib. 04.12.43, §58-10 lg.2, 10+5, nõukogudevastane agitatsioon. [Eesti Sõna 05.43; ERAF kart. 23; ERAF kart. 6-2; R3 5891-E].

NILK, **Enn, Pavel** m, s. 1922, eluk. Nõmme, Tara 16-1, Suur-Laagri9-3, freesija, lukksepp. 26.10.44 mobiliseeriti "ENSV majandusse". [KRA,1-3-4,2].

NILK, **Robert, Mart** m, s. 31.08.11 Tallinn, eluk. Tallinn, Ristiku 68-9, 9 kl., lukksepp, Balti Puuvillavabrik. 27.07.41 mobiliseeriti Punaarmeesse, viidi laevaga nr.29 Leningradi,,Udmurdi ANSV Kambarka, 791. töökolonn, Eesti korpus. [Eesti Sõna 05.43; ERAF kart. 23].

NILKER, **Richard, Villem** m, s. 13.10.05, eluk. Tallinn, mudelivärvija "Krullis". 22.08.41 mobiliseeriti Punaarmeesse. [ZEV II köide].

NILOV, **Guri, Aleksandr** ka Nielev, Niilev m eestlane, s. 18.08.16 Narva, eluk. Narva, Kreenholmi 15-18, algh., ketraja, Kreenholmi vabrik, 7 kl., meier. 07.41 mobiliseeriti Punaarmeesse, Sverdlovski obl. Rež, 787. tööpataljon, Tšeljabinski obl., Eesti korpus. [ERAF kart. 23].

NILP, **Otto, Hendrik** m, s. 17.01.1900 Läänemaa Lihula v., eluk. sama, 7 kl., meier, Lihula valla Täitevkomitee esimehe asetäitja. 07.41 mobiliseeriti Punaarmeesse, Tšeljabinski obl. Tšenski raj., kolh. "Krasnõi Muraveinik", kolhoosnik, Eesti korpus. [ERAF kart. 23].

NILSON, **Artur, Martin** m, eluk. Viljandimaa Suure-Jaani as. 1941 mobiliseeriti Punaarmeesse, Viljandi Sõjakomissariaat, Eesti korpus, 18.03.45 langes Läti Kuramaa, maetud Dzirnieki. [A.K. kaust 1-46].

NILSON, **Edvig** en ka Edvin m, eluk. Läänemaa Noarootsi v. 1941 mobiliseeriti Punaarmeesse, surn. 1942, maetud Sverdlovski obl. Kamõšlovi kalmistu. [U.Usai 2R; Okupats. muuseum 08.08.05].

NILSSON, **Andreas, Mats** m, s. 16.04.05, eluk. Läänemaa, talupidaja. 22.08.41 mobiliseeriti Punaarmeesse. [ZEV II köide].

NILSSON, **Edvin, Mats** m, s. 02.12.17, eluk. Läänemaa Noarootsi v., põllutööline. 22.07.41 mobiliseeriti Punaarmeesse. [Lääne Sõna; ZEV II köide].

NILSSON, **Johannes, Julia** m, s. 12.07.12, eluk. Läänemaa Riguldi v., põllutööline. 22.07.41 mobiliseeriti Punaarmeesse, surn. 1942. [Lääne Sõna 1942; ZEV II köide; A.K. tööpat., Okupatsioonimuuseum 08.08.05].

NILSSON, **Mathias, Mats** m, s. 09.11.1898, eluk. Läänemaa, põllutööline. 20.08.41 mobiliseeriti Punaarmeesse. [ZEV II köide].

NILSSON, **Oskar, Aleksander** in ka Mats m rootslane, s. 16.06.10 Läänemaa Noarootsi v., eluk. sama, 7 kl., põllutöökool, töödejuhataja Pürksi põllunduskoolis. 22.07.41 mobiliseeriti Punaarmeesse, Arhangelsk, tööpataljon, Eesti korpus, pole teada, et tagasi tuli. [Lääne Sõna 1942; ERAF kart. 23; ZEV II köide; A.K. tööpat.].

NILSSON, **Oskar, Mats** m, eluk. Läänemaa. 1941 Punaarmee, Eesti korpus, 300. laskurpolk, vanemjefreitor, 12.10.44 langes sõjas. [KRA,9-4-2].

NIMIK, **Aleksander, Maksim** m, s. 14.11.21 Petserimaa Mäe v., eluk. Harjumaa Varbola v., algh., põllutööline. 02.07.41 mobiliseeriti Punaarmeesse, Udmurdi ANSV, punaväelane, Eesti korpus. [ERAF kart. 23].

NIMMER, **Alfred, Juhan** m, s. 23.06.12, eluk. Harjumaa, käsitööline. 22.07.41 mobiliseeriti Punaarmeesse. [ZEV II köide].

NIMMER, **Rudolf, Jaan** m, s. 28.10.03 Harjumaa Kohila v., eluk. Harjumaa Kohila, Tööstuse 10-8, algh., tööline, Kohila paberivabrik. 21.08.41 mobiliseeriti Punaarmeesse, Eesti korpus. [ERAF kart. 23; ZEV II köide].

NIMMER, **Rudolf, Jüri** m, s. 14.08.09 Harjumaa Rapla v., eluk. Tallinn, algh., lukksepp, tehas "Volta", tekstiilitööline. 27.08.41 mobiliseeriti Punaarmeesse, Molotovi obl. Zakamsk, 792. ehitustöökolonn, puusepp, Eesti korpus. [ERAF kart. 23; ZEV II köide].

NIMMERFELD, **Artur, Johannes** m, s. 13.07.01, eluk. Tallinn, armatuuritööline "Dvigatelis". 22.08.41 mobiliseeriti Punaarmeesse. [ZEV II köide].

NIMMERFELDT, **Gustav-Alfred, Aleksander** m, s. 02.10.08, eluk. Harjumaa, sepp. 25.07.41 mobiliseeriti Punaarmeesse. [ZEV II köide].

NIMMERFELDT, **Hugo, Johannes** m, s. 20.02.15, eluk. Tallinn, tööline "A/S Norma". 27.07.41 mobiliseeriti Punaarmeesse. [ZEV II köide].

NIMVALS, **Johannes, Aleksander** ka Nimvalts m, s. 09.09 Virumaa Pada v., eluk. Virumaa Kohtla-Järve, algh., tööline, kaevandus. 27.07.41 mobiliseeriti Punaarmeesse, Arhangelski obl. Korjažma, 110. töökolonn, tööline, Eesti korpus. [ERAF kart. 23; ZEV II köide].

NINAS, **Julius, Jaan** m, s. 27.03.08, eluk. Tallinn, rätsep. 27.07.41 mobiliseeriti Punaarmeesse. [ZEV II köide].

NINEMANN, **Ants, Eduard** ka Niinemann m, s. 05.12.19 Tallinn, eluk. Tallinn, Luise 23-11, tööstuskeskkool, treial, masina- ja veduriehitustehas "Sirp ja Vasar". 07.41 mobiliseeriti Punaarmeesse, Tatari ANSV Zelenodolsk, 617. töökolonn, Eesti korpus. [ERAF kart. 23].

NINETS, **Rostislav, Aleksander** m, s. 1921, eluk. Saaremaa. 1941 mobiliseeriti Punaarmeesse, 26.12.42 teadmata kadunud Velikije Luki all. [V.Luki in memoriam].

NINIVE, **Rudolf, Villem** m, s. 12.10.16, eluk. Tallinn, metallitööline "Voltas". 27.07.41 mobiliseeriti Punaarmeesse. [ZEV II köide].

NINŽESTI, **Vello, Gustav** m, s. 1895, eluk. Tallinn, Bekkeri 41-10, puusepp. 11.11.44 mobiliseeriti Punaarmeesse, MPVO. [KRA, 1-3-1].

NIPPER, **Hans** m. 07.41 mobiliseeriti Punaarmeesse, 25.08.41 pääses hukkuvalt laevalt "Eestirand". [Linna Teataja 11.09.41].

NIPPER, **Otto, Aleksander** m, s. 05.05.13 Tallinn, eluk. Harjumaa, Tallinn, keskh., politseikordnik, tisler, ETK metallitehased. 27.07.41 mobiliseeriti Punaarmeesse, Sverdlovski obl. Krasnouralsk, 790. töökolonn, Eesti korpus, 921. laskurpolk, telefonist, seersant. [ERAF kart. 23; ZEV II köide; ERAF kart. 6-2].

NIRGI, **Heinrich** m. 07.41 mobiliseeriti Punaarmeesse, 25.08.41 pääses hukkuvalt laevalt "Eestirand". [Linna Teataja 10.09.41].

NIRGI, Hermann, Rudolf ka Nirt m, s. 23.07.10 Virumaa, eluk. Virumaa Roela v. Viru-Jaagupi, algh., metsavaht. 26.07.41 mobiliseeriti Punaarmeesse, Arhangelski obl., tööpataljon, Eesti korpus, 22.12.42 teadmata kadunud Alekseikovo k. all, ka hukkus Eesti korpuses. [ERAF kart. 23; ZEV II köide; V.Luki in memoriam; A.K. tööpat.].

NIRGI, Hugo, Karl m, s. 01.09.22 Virumaa Viru-Roela, Haljala v., eluk. Jõgeva, Virumaa, algh., põllutööline, tööline. 03.07.41 mobiliseeriti Punaarmeesse, Saraatovi obl., Tatiševo laager nr.1, punaväelane, Eesti korpus, 12.12.42 langes Velikije Luki all. [ERAF kart. 23; ZEV II köide; V.Luki in memoriam].

NIRGI, Voldemar, Mihkel m, s. 28.09.10, eluk. Tallinn, ehitustööline. 16.08.41 mobiliseeriti Punaarmeesse. [ZEV II köide].

NIRK, Aleksander, Anton m Venemaa eestlane, s. 19.08.19 Tveri kub, 8 kl., raamatupidaja, Punaarmee. Eesti korpus. [ERAF kart. 23]. [RU].

NIRK, Erich, Johannes m, s. 30.06.16 Virumaa Haljala v., eluk. sama, algh., traktorist, Rakvere. 26.07.41 mobiliseeriti Punaarmeesse, Arhangelsk, töökolonn, Eesti korpus, 22.12.42 teadmata kadunud Burtsevo k. all. [U.Usai IR lk54; ERAF kart. 23; V.Luki in memoriam].

NIRK, Friedrich, Gustav m, s. 12.07.12 Järvamaa, eluk. Tallinn, Graniidi 8-18, keskh., autojuht, äriteenija, kompvekivabrik "Karamell", tuletõrjuja. 27.07.41 mobiliseeriti Punaarmeesse, Molotovi obl. Zakamsk, 792. tööpataljon, Eesti korpus. [ERAF kart. 23; ZEV II köide].

NIRK, Jaak, Peeter en. ka Jaan m, s. 10.09.17 Pärnumaa Abja v., eluk. Tallinn-Nõmme, Piiri 1-2a, algh., elektrimontöör, remonttööline telefoni-telegraafivõrgus, raudteelane. 07.08.41 mobiliseeriti Punaarmeesse, töölisena Põhja ekspeditsioonis,(?) Eesti korpus. [U.Usai 2R; ERAF kart. 23]. Täpsustamine: sünd. ka 16.09.1917.

NIRK, Jaan, Juhan m, s. 25.05.22 Tõrva, eluk. Valga, Puiestee 1-6, algh., sepp. 03.07.41 mobiliseeriti Punaarmeesse, Tšuvašši ANSV (?), sepp kolhoosis, Eesti korpus. [ERAF kart. 23].

NIRK, Karl m. 07.41 mobiliseeriti Punaarmeesse, 25.08.41 pääses hukkuvalt laevalt "Eestirand". [Linna Teataja 12.09.41].

NIRK, Paul, Jakob m, s. 05.04.13, eluk. Tallinn, puusepp. 27.07.41 mobiliseeriti, 28.07.41 õhtul teise rongiga saadeti Venemaale. [Eesti Sõna 17.02.42].

NIRK, Richard, Jaan m, s. 28.07.17, eluk. Järvamaa, lihttööline. 23.07.41 mobiliseeriti Punaarmeesse. [ZEV II köide].

NIRK, Rudolf, Ado m, s. 30.03.08, eluk. Virumaa Porkuni, põllutööline. 26.07.41 mobiliseeriti Punaarmeesse, Tšeljabinski obl. Tšebarkul, surn. 25.07.42 haigusesse. [U.Usai IR; ZEV II köide; ERA,1608-2-409,lk182; KRA,9-4-2].

NIRK, Rudolf, Gustav m, s. 19.11.15, eluk. Viljandimaa, autojuht, üleajateenija, tegevväelane. 06.41 saadeti sunniviisil Venemaale. [ZEV IV köide].

NIRK, Voldemar m. 16.08.41 mobiliseeriti Punaarmeesse. [Eesti Sõna 01.04.43].

NIROD, Ralf, Hans m, s. 1923, eluk. Tallinn, Nõmme 3-3, tööline. 26.01.45 mobiliseeriti Eesti Laskurkorpusesse, jaotuspunkt, EGMP, deserteeris. [KRA,1-3-1,2].

NIROV, Aleksei, Ivan m, s. 17.03.20, eluk. Virumaa Narva, puusepp, ajateenija, tegevväelane. 02.07.41 saadeti sunniviisil Venemaale. [ZEV IV köide].

NIROV, Nikolai, Ivan m venelane, s. 06.12.16, eluk. Virumaa Narva, algh., rätsep. 26.07.41 mobiliseeriti Punaarmeesse, Sverdlovski obl. Rež, 787. ehituspataljon, Eesti korpus, 15.01.43 teadmata kadunud. [ERAF kart. 23; ZEV II köide; KRA,9-4-2]. Täpsustamine: sünd. ka 21.12.1917.

NISAMEDTINOV, Ibragim, Hisjam en ka Sbraheim, in ka Isjam m tatarlane, s. 27.04.14 Virumaa Narva, eluk. Virumaa Narva, Lääne tee 5, algh., äriteenija, segakaubastu. 26.07.41 mobiliseeriti Punaarmeesse, Sverdlovski obl. Rež, 787. ehituspataljon, Eesti korpus. [ERAF kart. 23; ZEV II köide]. Täpsustamine: sünd. ka 14.04.1915.

NISO, Robert m, 1941 mobiliseeriti Punaarmeesse, Sverdlovski obl. UAZ, Kirovgrad, 860. tööpataljon, oli tööpataljonis joonestaja, Eesti korpus, pärast sõda elas Võrus. [A.K. tööpat. meenutused, tööpat. täiendused].

NISOV, Nikolai, Stepan m eestlane, s. 14.05.16 Valgamaa, eluk. Tallinn, algh., tööline, konduktor, raudteelane. 11.08.41 mobiliseeriti Punaarmeesse, Sverdlovski obl., metsatööline, Eesti korpus. [ERAF kart. 23; ZEV II köide].

NISU, Andreas, Aleksander m, s. 03.11.06, eluk. Tallinn, kingsepp. 23.08.41 mobiliseeriti Punaarmeesse. [ZEV II köide].

NISU, Eduard, Ingel m, s. 30.01.09, eluk. Tallinn, raudteelane. 22.08.41 mobiliseeriti Punaarmeesse, 25.08.41 pääses hukkuvalt laevalt "Eestirand". [Linna Teataja 21.09.41; ZEV II köide].

NISU, Harald-Erich, Johannes m, s. 23.11.20, eluk. Tallinn, ajateenija, tegevväelane. 1941 saadeti sunniviisil Venemaale. [ZEV IV köide].

NISU, Johan, Villem m, s. 28.05.07, eluk. Tallinn-Nõmme, Hallikivi 32-1, algh., pagar, Männiku laskemoonaladu. 07.41 mobiliseeriti Punaarmeesse, Arhangelski obl. Haritonovo, 112. töökolonn, metsapunkt, Eesti korpus. [ERAF kart. 23].

NISU, Juljus, Anna m, s. 05.11.13 Läänemaa Ridala v. Võnnu k., eluk. Läänemaa Hiiumaa, Haapsalu, sepp. 22.07.41 mobiliseeriti Punaarmeesse Haapsalus, surn. tööpataljonis. [Lääne Sõna; ZEV II köide; A.K. tööpat.].

NISU, Sevanni, Siim en ka Sevanja m, s. 24.12.13 Läänemaa Hiiumaa, eluk. Läänemaa Hiiumaa Emmaste v. Pärna k., algh., meremees, põllutööline. 22.07.41 mobiliseeriti Punaarmeesse, Vologda obl., tööpataljon, Eesti korpus, langes Vintri dessandil 12.10.44. [Lääne Sõna; ERAF kart. 23; ZEV II köide; Sõruots 167].

NISU, Viljar m. 07.41 mobiliseeriti Punaarmeesse, 25.08.41 pääses hukkuvalt laevalt "Eestirand". [Linna Teataja 21.09.41].

NIZAMETDINOV, Umer, Alehodžin m tatarlane, s. 1904, eluk. Tallinn, Õie 61-2, tööline. 25.01.45 mobiliseeriti Punaarmeesse, MPVO. [KRA,1-3-1].

NIZOVSKI, Aleksander, Timofei m, s. 15.11.19, eluk. Petserimaa, lihttööline, ajateenija, tegevväelane. 1941 saadeti sunniviisil Venemaale. [ZEV IV köide].

NIŽNIKOV, Boris, Aleksandr m venelane, s. 07.05.22 Harjumaa Maidla, eluk. Tallinn, Bekkeri 18-5, 10 kl., kantseleiametnik, ETK. 02.07.41 mobiliseeriti Punaarmeesse, Tšeljabinsk, 1045. ehituspataljon, Eesti korpus. [ERAF kart. 23; ZEV II köide]. Täpsustamine: sünd. ka 07.04.1922.

NITIN(?), Edgar, Leopold ka Nittim m Venemaa eestlane, s. 05.07 Läänemaa Hiiumaa Kassari k, eluk. Omski obl.Ostjakš-Voguli ringk, kõrgh., pedagoog. 1942 Eesti korpus. [ERAF kart. 23]. [RU].

NITSU, Hermann, Priit m, s. 1920, eluk. Saaremaa, ärijuht. 03.08.41 mobiliseeriti Punaarmeesse. [ZEV II köide].

NITTIM, Elmar, Leopold m, s. 03.05.19 Läänemaa Käina v., eluk. Tallinn, kaubanduskool, raamatupidaja, ajateenija, tegevväelane. 02.07.41 saadeti sunniviisil Venemaale, Tšeljabinski obl. Magnitogorsk, 1336. töökolonn, Eesti korpus. [ERAF kart. 23; ZEV IV köide].

NITTIM, Hugo, August m, s. 1915, eluk. Tallinn, Tehnika 7-5, majavalitseja. 1945 mobiliseeriti Eesti Laskurkorpusesse, Majavalitsus. [KRA,1-3-2].

NITTIM, Johannes, August m, s. 04.01.18 Tallinn, eluk. sama, keskh., kantseleiametnik, ajateenija, tegevväelane. 28.06.41 saadeti sunniviisil Venemaale, Sverdlovski obl. Nižni Tagil, 392. ehitus-töökolonn, Eesti korpus, 23. laskurpolk, leitnant. [ERAF kart. 23; ZEV IV köide; ERAF kart. 6-2].

NITTIM, Jüri, Villem m, s. 1898 Hiiumaa Käina v. Kassari k., eluk. sama, 4 kl., sepp. 1941 Punaarmee, arr. 21.11.44, trib. 14.06.45, §58-1b, 20+5, Komi ANSV Sevželdorlag, Irkutski obl. Ozjorlag, surn. 26.08.52, andis end sakslastele vangi, vabanedes läks Omakaitsesse. [R3 9164].

NITTIM, Roman, Karl m, s. 24.08.21 Tallinn, eluk. Tallinn, Kadaka 13, keskh., raamatupidaja. 02.07.41 mobiliseeriti Punaarmeesse, Tšeljabinsk, 1044. tööpataljon, Eesti korpus. [ERAF kart. 23].

NIVERD, Axel-Renhold, Frits ka Naruskberg, Niverdi, en ka Aksel-Reinhold m, s. 05.03.1888, eluk. Tallinn, tantsija, näitleja "Estonias". 08.08.41 mobiliseeriti Punaarmeesse, viidi laevaga "Tõnu" Venemaale. [Eesti Sõna 11.04.43; ZEV II köide].

NJUD, Alfred, Jakov m, s. 1916, eluk. Harjumaa. 1941 Punaarmee, Eesti korpus, 300. laskurpolk, vanemseersant. [ERAF kart. 6-2].

NJUNIN, Ivan, Vassili m, s. 1917, eluk. Tallinn. 1941 Punaarmee, Eesti korpus, 7. laskurdiviis, 300. laskurpolk, nooremseersant. [ERAF kart. 6-2].

NJUNIN, Pjotr, Maksim en ka Peeter m, s. 19.08.07, eluk. Virumaa, lihttööline. 26.07.41 mobiliseeriti Punaarmeesse, Eesti korpus. [U.Usai IR lk55; ZEV II köide].

NOACHAS, Davydas m. 07.41 mobiliseeriti Punaarmeesse, 25.08.41 pääses hukkuvalt laevalt "Eestirand". [Linna Teataja 30.09.41].

NOBEL, August, Jakov m Venemaa eestlane, s. 21.12.19 Petrogradi kub, eluk. Leningradi obl, keskh., veterinaar. 1942 Eesti korpus. [ERAF kart. 23]. [RU].

NOBEL, Villem, Samuil m Venemaa eestlane, s. 07.05.16 Petrogradi kub, eluk. Kasahhi NSV Džambuli obl, keskh., arveametnik. Eesti korpus 1942-1945. [ERAF kart. 23; A.K. kaust 9]. [RU].

NOBELSIN, Aleksei, Vassili m. 1941 mobiliseeriti Punaarmeesse, 06.01.43 langes Velikije Luki all. [V.Luki in memoriam].

NOEK, Arnold, Aleksander m, s. 1910, eluk. Saaremaa Kuressaare, Pärna 26. 01.08.41 mobiliseeriti Punaarmeesse. [ERA,R-1842-1-52,lk9].

NOEVERE, August, August m, s. 28.05.21, eluk. Harjumaa, põllutööline. 03.07.41 mobiliseeriti Punaarmeesse. [ZEV II köide].

NOEVERE, Elmar, Juhan m, s. 1912 Harjumaa Hageri v., eluk. Harjumaa. 1941 mobiliseeriti Punaarmeesse, Eesti korpus, 354. laskurpolk, 12.01.43 langes Novo-Selenino k. all. [V.Luki in memoriam; KRA,9-4-2].

NOEVERE, Hugo m. 1942 Eesti korpus. [A.K. kaust 10].

NOEVERE, Johannes-Elmar, Johannes in ka Juhan m, s. 16.10.12 Harjumaa Hageri v., eluk. sama, algh., põllutööline. 22.07.41 mobiliseeriti Punaarmeesse, Arhangelski obl. Kotlas, tööpataljon, Eesti korpus, 12.01.43 langes Novo-Selenino k. all. [ERAF kart. 23; ZEV II köide; V.Luki in memoriam]. Täpsustamine: sünd. ka 16.09.1912.

NOGELMANN, Konstantin, Joosep m Venemaa eestlane, s. 1906, eluk. Leningradi obl. 1942 Eesti korpus, 11.12.42 langes Velikije Luki all. [V.Luki in memoriam]. [RU].

NOGO, Artur, Juhan m, s. 08.09.18 Võru, eluk. sama, algh., masinist, maakonna Täitevkomitee osakonnajuhataja. 07.41 mobiliseeriti Punaarmeesse, Tšeljabinski obl. Petuhhovo raj., kolhoosis, Eesti korpus. [ERAF kart. 23].

NOGO, Roland, Robert m, s. 24.01.13 Võru, eluk. Tallinn, 10 kl., kontoriametnik, kaupmees. 28.07.41 mobiliseeriti Punaarmeesse, Arhangelski obl., 1110. ehituspataljon, Eesti korpus. [ERAF kart. 23; ZEV II köide].

NOGU, August, Toomas ka Nogur, in. ka Tolian m, s. 18.08.21, eluk. Virumaa Küti v. Aruküla, Risti, põllutööline. 03.07.41 mobiliseeriti Punaarmeesse, 1. tagavarapolk, surn. 09.10.42, maetud Sverdlovski obl. Kamõšlovi kalmistu. [U.Usai IR,2R; ZEV II köide; A.K. kaust 13]. Täpsustamine: sünd. ka 1914.

NOGU, Heinrich m, eluk. Virumaa Küti v. Aruküla. 1941 mobiliseeriti Punaarmeesse, hukkus. [A.K. tööpat.].

NOHAMTŠIN, Esmel, Abram m, s. 1912, eluk. Tartumaa. 1941 mobiliseeriti Punaarmeesse, 06.01.43 teadmata kadunud Velikije Luki all. [V.Luki in memoriam].

NOJEV, Nikolai, Georgi m, s. 25.11.20, eluk. Virumaa Narva, vabrikutööline. 02.07.41 mobiliseeriti Punaarmeesse. [ZEV II köide].

NOKK, Oskar, Mihkel m, s. 1910, eluk. Tallinn. 1941 mobiliseeriti Punaarmeesse. [A.K. kaust 6-100].

NOKK, Voldemar, Jüri m, s. 05.01 Narva, algh., tööline. 1941 Venemaa, Eesti korpus. [ERAF kart. 23].

NOKKUR, Alfred m. 07.41 mobiliseeriti Punaarmeesse, 25.08.41 pääses hukkuvalt laevalt "Eestirand". [Linna Teataja 18.09.41].

NOKKUR, Edgar-Ferdinand m, s. 12.03.19, eluk. Tallinn, dekipoiss laeval. 03.07.41 mobiliseeriti Punaarmeesse. [ZEV II köide].

NOKKUR, Ervin, Peeter m, s. 27.08.08 Tallinn, eluk. Tallinn, Roosi 3-8, keskh., tööline, paberivabrik. 27.07.41 mobiliseeriti Punaarmeesse, Vabariiklik Sõjakomissariaat, Sverdlovski obl. Krasnouralsk, 790. ehituspataljon, Eesti korpus, 23.03.45 langes Läti Kuramaa, maetud Tuški. [A.K. kaust 1-44; ERAF kart. 23; ZEV II köide; KRA,9-4-2].

NOKKUR, Kalju, Anton m, s. 1924, eluk. Harjumaa Kõue v. 1941 mobiliseeriti Punaarmeesse, Harjumaa Sõjakomissariaat, Eesti korpus, 18.03.45 langes Läti Kuramaa, maetud Vanagi. [A.K. kaust 1-45].

NOKKUR, Rudolf, Tõnis m, s. 1912, eluk. Tallinn, Katusepapi 38-24, autojuht. 01.02.45 mobiliseeriti "ENSV majandusse", Leivatööstuse Peavalitsus. [KRA,1-3-4,2].

NOKS, August, Johannes in ka Juhannes m Venemaa eestlane, s. 28.02.15 Petrogradi kub. Volossovo ringk, eluk. Leningrad, 7 kl., sepp. 1942 Eesti korpus. [ERAF kart. 23; A.K. kaust 6]. Täpsustamine: sünd. ka 1911 [RU].

NOKSMANN, Anton, Jüri m, s. 20.12.1898, eluk. Läänemaa, talupidaja. 20.08.41 mobiliseeriti Punaarmeesse. [ZEV II köide].

NOKSMANN, August, Alfred m, s. 23.09.16, eluk. Läänemaa Asuküla v., põllutööline. 10.08.41 mobiliseeriti Punaarmeesse, pole teada, et tagasi tuli. [Lääne Sõna 1942; ZEV II köide; A.K. tööpat.].

NOKSMANN, Voldemar, Jüri m, s. 29.01.04, eluk. Läänemaa, põllutööline. 20.08.41 mobiliseeriti Punaarmeesse. [ZEV II köide].

NOLK, Artur, Peeter m, s. 11.10.1900, eluk. Tartu, kapten, tegevväelane. 06.41 saadeti sunniviisil Venemaale, oli saksa sõjavangis Königsbergis, vab. Valgas 09.11.41. [ZEV IV köide; ERA,R-1606-1-187,lk38].

NOLK, Johannes, August m, s. 14.10.19 Tartumaa Pangodi v., eluk. Tartumaa, algh., puusepp, ajateenija, tegevväelane. 28.06.41 saadeti sunniviisil Venemaale, Eesti korpus. [ERAF kart. 23; ZEV IV köide].

NOLL, August, Miko m Venemaa eestlane, s. 12.04 Tveri kub, eluk. Kalinini obl. Toropetsi raj, algh., põllutööline. 1942 Eesti korpus. [ERAF kart. 23]. [RU].

NOLLING, Elmar, Mihkel m, s. 20.09.19, eluk. Läänemaa Velise v., põllutööline, ajateenija, tegevväelane. 06.41 saadeti sunniviisil Venemaale, oli saksa sõjavangis Königsbergis, vab. Valgas 09.11.41. [ZEV IV köide; ERA,R-1606-1-187,lk38].

NOLLMANN, Edmund, Tõnn in ka Mart m, s. 31.12.07 Narva, eluk. Tallinn, Odra 5-14, algh., tööline, värvija riidevärvimistehases. 27.08.41 mobiliseeriti Punaarmeesse, Tšeljabinski obl. Zlatoust, 793. tööpataljon, Eesti korpus. [ERAF kart. 23; ZEV II köide].

NOLLMANN, Friedrich m. 07.41 mobiliseeriti Punaarmeesse, 25.08.41 pääses hukkuvalt laevalt "Eestirand". [Linna Teataja 19.09.41].

NOLTE, Eugen, Aleksander-Artur m, s. 28.11.14, eluk. Tallinn, üliõpilane. 27.07.41 mobiliseeriti Punaarmeesse. [ZEV II köide].

NOMMERGA, Paul m, eluk. Hiiumaa, põllutööline. 03.07.41 mobiliseeriti Punaarmeesse. [Lääne Sõna].

NOOBEL, Aksel, Eduard m, s. 24.08.17 Tartumaa Alatskivi v., eluk. Tartu, 9 kl., autojuht, ajateenija. 23.07.41 mobiliseeriti Punaarmeesse, Arhangelski obl., 858. ehituspataljon, Eesti korpus, 02.01.43 langes Velikije Luki all. [ERAF kart. 23; ZEV II köide; V.Luki in memoriam].

NOOBEL, Nikolai, Samuel m, s. 09.10.23, eluk. Tartumaa Elva. 1941 Punaarmee, Eesti korpus, 925. laskurpolk. [A.K. kaust 14; ERAF kart. 6-2].

NOOBEL, Robert m, eluk. Tartu. 1941 Punaarmee, Eesti korpus, 921. laskurpolk. [A.K. kaust 7].

NOOBEL, Rudolf m, s. 20.01.22. 1941 mobiliseeriti Punaarmeesse, tööpataljon, Eesti korpus, elas 1999 Põltsamaal. [A.K. tööpat. täiendused].

NOODAPERA, Helmut, August m, s. 1923, eluk. Tallinn, Uus 20-2, desinfitseerija. 1945 mobiliseeriti Eesti Laskurkorpusesse, sanitaarosakond. [KRA,1-3-2].

NOODAPERA, Viktor m, eluk. Pärnumaa Tori. 03.07.41 mobiliseeriti Pärnus, Eesti korpus, langes korpuses. [A.K. tööpat.].

NOODIKEPP, August, Jüri m, s. 23.12.08 Virumaa Narva, eluk. Virumaa Jõhvi, Kadri 4-6, algh., autojuht, Jõhvi autobaas, kaevur. 24.07.41 mobiliseeriti Punaarmeesse, Arhangelski obl., 858. ehitus-töökolonn, Eesti korpus. [ERAF kart. 23; ZEV II köide].

NOODLA, Aleksander m, eluk. Tallinn. 1941 Punaarmee, Eesti korpus, 921. laskurpolk. [A.K. kaust 7].

NOODLA, Voldemar, Anton m, s. 09.04.19, eluk. Järvamaa Koigi v., ajateenija, tegevväelane. 02.07.41 saadeti sunniviisil Venemaale, oli saksa sõjavangis Königsbergis, vab. Valgas 09.11.41. [ZEV IV köide; ERA,R-1606-1-187,lk38]. Täpsustamine: sünd. ka 09.05.19.

NOOL, Albert, Anna m, s. 02.11.15, eluk. Virumaa, sepp. 26.07.41 mobiliseeriti Punaarmeesse, Eesti korpus, 925. laskurpolk. [ZEV II köide; A.K. kaust 14].

NOOL, Alfred, Jakov m Venemaa eestlane, s. 03.07.08 Võrumaa Orava v., eluk. Altai krai, 7 kl., arveametnik. 1942 Eesti korpus. [ERAF kart. 23]. [RU].

NOOL, August, Priidik m, s. 14.04.19, eluk. Harjumaa, ajateenija, tegevväelane. 28.06.41 saadeti sunniviisil Venemaale. [ZEV IV köide].

NOOL, Edgar, Peeter m, s. 04.09.15, eluk. Petserimaa, rauatreial, tõlk. 27.07.41 mobiliseeriti Punaarmeesse, Tšeljabinski trib. [ZEV II köide; Ellen V89].

NOOL, Jaan, Johan in ka Juhan m, s. 12.08.08 Võrumaa Nursi v., eluk. Virumaa Kohtla v., algh., põllutööline, tisler, Kohtla kaevandus. 25.07.41 mobiliseeriti Punaarmeesse, Arhangelski obl., 858. üksisk-ehituspataljon, Eesti korpus. [ERAF kart. 23; ZEV II köide].

NOOL, Kalju-Valentin, Juhan m, s. 1915, eluk. Läänemaa. 1941 mobiliseeriti Punaarmeesse, 28.12.42 teadmata kadunud Velikije Luki all. [V.Luki in memoriam].

NOOL, Karl, Karl m, s. 1904 Järvamaa Paide v. Kaeru k. 1941 Punaarmee, Eesti korpus, 7. laskurdiviis, 354. laskurpolk, sanitaarrood. [ERAF kart. 6-2].

NOOL, Osvald, Gustav m, s. 08.03.22, eluk. Harjumaa, põllutööline. 03.07.41 mobiliseeriti Punaarmeesse. [ZEV II köide].

NOOL, Robert, Danil m. 1941 mobiliseeriti Punaarmeesse, 16.01.43 surn. haavadesse Velikije Luki all. [V.Luki in memoriam].

NOOLE m. 1941 mobiliseeriti Punaarmeesse, surn. Uuralis tööpataljonis. [ERA,1608-2-409,lk157].

NOOLE, Aksel-Reinhold, Kaarel m, s. 09.09.21, eluk. Saaremaa, põllutöökooliõpilane. 02.08.41 mobiliseeriti Punaarmeesse. [ZEV II köide].

NOOLE, Arnold, Mihkel m, s. 10.10.20, eluk. Virumaa Narva, vabrikutööline. 03.07.41 mobiliseeriti Punaarmeesse. [ZEV II köide].

NOOLE, Paul, Karl m, s. 10.10.07 Saaremaa, eluk. Tallinn, puutööline, meremees. 27.07.41 mobiliseeriti Punaarmeesse, surn. 02.42 nälga Kotlase haiglas Arhangelski obl. [ZEV II köide; ERA,1608-2-409,lk182].

NOOLMAA, Oskar m, s. 1907, eluk. Virumaa Narva, kokk. 26.07.41 mobiliseeriti Punaarmeesse. [ZEV II köide].

NOOLMANN, Albert, Andreas m, s. 01.11.1898 Virumaa Jõhvi v., eluk. Tallinn, autojuht. 22.08.41 mobiliseeriti Punaarmeesse, 25.08.41 pääses hukkuvalt laevalt "Eestirand", arr. 23.12.45 Nõmme, Mäe 15-1, trib. 21.06.46, §17-58-1a, 10a, Komi ANSV Vorkuta, vab. laagrist 11.02.55, vab. asum. 26.03.56. [Linna Teataja 11.09.41; ZEV II köide; R2].

NOOLMANN, Martin, Andrei in ka Andres m, s. 1900, eluk. Tallinn, Kodu 23-2. 30.12.44 mobiliseeriti Eesti Laskurkorpusesse, sadam. [KRA,1-3-1,2].

NOOMEN, Karl, Jaan m, s. 06.01.21 Omski obl, eluk. Tallinn, 8 kl., Tallinna Sõjakool, kursant. 1941 Slavgorod, Tjumeni Sõjakooli kursant, Eesti korpus, leitnant, 7. laskurdiviis, 300. laskurpolk. [ERAF kart. 23; ERAF kart. 6-2].

NOOMEN, Osvald, Andrei m, s. 1924, eluk. Tallinn. 1941 Punaarmee, Eesti korpus, 27. laskurpolk, vanemleitnant, sai kergelt haavata Velikije Luki all. [ERAF kart. 6-2].

NOONI, Edgar, Peeter m, s. 09.04.07, eluk. Harjumaa, algkooliõpetaja. 22.08.41 mobiliseeriti Punaarmeesse. [ZEV II köide].

NOONI, Elmar, Peeter m, s. 02.05.09 Harjumaa Harku v. Toomsalu k., eluk. Tallinn, Toompuiestee 30-1, ka Aasa 10-4, 11 kl., äriomanik, äriteenija, autojuht, keemiatööstus "Punane Bakeliit". 24.07.41 mobiliseeriti Punaarmeesse, Tšeljabinski obl. Zlatoust, 793. ehituspataljon, Eesti korpus, oli saksa sõjavangis Polotskis ja teistes laagrites, 1945 mobiliseeriti Eesti Laskurkorpusesse. [ERAF kart. 23; ZEV II köide; ERA,R-1606-1-187,lk175; KRA,1-3-2]. Täpsustamine: sünd. ka 02.05.1910.

NOONI, Harald-Aleksander, Mihkel ka Noni m, s. 24.04.17 Harjumaa Harku v, eluk. sama, 6 kl., põllutööline. 22.07.41 mobiliseeriti Punaarmeesse Harjumaalt, Arhangelski obl., tööpataljon, Eesti korpus, 483. artpolk, nooremseersant. [Eesti Sõna 06.04.43; ERAF kart. 23; ERAF kart. 6-2].

NOONI, Heinrich-Aleksander, Peeter m, s. 18.04.08, eluk. Harjumaa, talupidaja. 22.07.41 mobiliseeriti Punaarmeesse. [ZEV II köide].

NOONI, Richard m. 07.41 mobiliseeriti Punaarmeesse, 25.08.41 pääses hukkuvalt laevalt "Eestirand". [Linna Teataja 28.09.41].

NOOP, Eduard, Else m, s. 24.01.06, eluk. Pärnumaa Mõisaküla, üleajateenija, tegevväelane. 27.06.41 saadeti sunniviisil Venemaale, oli saksa sõjavangis Königsbergis, vab. Valgas 09.11.41. [ZEV IV köide; ERA,R-1606-1-187,lk38].

NOOR, Arnold, Georg in ka Jüri m, s. 24.03.22, eluk. Paldiski, Saaremaa, 8 kl., tööstuskooliõpilane, toitlustaja. 01.07.41 mobiliseeriti Punaarmeesse, Tšeljabinski obl., 1044. tööpataljon, Eesti korpus. [ERAF kart. 23; ZEV II köide].

NOOR, Arnold, Madis m, eluk. Harjumaa Hanila kn. Uus Virtsu k., Läänemaa. 1941 mobiliseeriti Punaarmeesse, Haapsalu Sõjakomissariaat, Eesti korpus, 17.03.45 langes Läti Kuramaa, maetud Tuški. [A.K. kaust 1-44].

NOOR, August, Joosep m, s. 1902 Virumaa Undla v. 07.41 mobiliseeriti Punaarmeesse, 25.08.41 pääses hukkuvalt laevalt "Eestirand", arr. 20.12.51 Tallinn, Suur-Laagri 6-9, trib. 20.03.52, § 58-1b, 25a, Baškiiri ANSV. [Linna Teataja 18.09.41; R1].

NOOR, Endel m, s. 10.08.17, eluk. Virumaa Vihula v., põllutööline. 06.41 saadeti sunniviisil Venemaale, oli saksa sõjavangis Königsbergis, vab. Valgas 09.11.41. [ERA,R-1606-1-187-lk38].

NOOR, Endel, Ivan en ka Arnold m, s. 02.10.10, eluk. Saaremaa, ehitustööline. 22.07.41 mobiliseeriti Punaarmeesse, Arhangelski obl. surn. 03.42. [ZEV II köide; ERA,1608-2-409,lk182].

NOOR, Ernst, Hans m, s. 11.12.11 Järvamaa Ambla v., eluk. Tallinn, Kungla 3-21, keskh., raamatupidaja, Põllumajanduslik Krediidiühing, üleajateenija. 27.07.41 mobiliseeriti Punaarmeesse, Sverdlovski obl. Rež, 788. ehituspataljon, Eesti korpus. [ERAF kart. 23].

NOOR, Evald, Joosep m, s. 08.10.20 Järvamaa Lehtse v., eluk. Tallinn, tööstuskool, tisler, konduktor, põllutööline, konduktor raudteel. 02.07.41 mobiliseeriti Punaarmeesse, Tatari ANSV Kaasan, 615. töökolonn, 06.02.43 surn. haavadesse evakueerituna Velikije Luki alt. [ERAF kart. 23; ZEV II köide; V.Luki in memoriam].

NOOR, Harald m. 1941 mobiliseeriti Punaarmeesse, sai rindel surma. [ERA,1608-2-409].

NOOR, Harald, Joosep m, eluk. Virumaa Undla v. Valgma. 1941 suvel mobiliseeriti Punaarmeesse, teadmata kadunud. [A.K. tööpat.].

NOOR, Harald-Ottomar, Joosep m, s. 19.05.12, eluk. Tallinn, raudteelane. 05.08.41 mobiliseeriti Punaarmeesse. [ZEV II köide].

NOOR, Heino, Karl m, s. 24.04.22 Haapsalu, eluk. Haapsalu, Kalevi 20, keskh., 03.07.41 mobiliseeriti Haapsalus, Sverdlovski obl. UAZ, tööpataljon, Eesti korpus, tagavarapolk, uuesti tööpataljon, siis lastekodu kooliõpetaja Sverdlovski obl., arr. lastekodus 27.01.44, erin. 22.06.44, §58-10, 58-11, 8a, Sverdlovski obl. Sevurallag, vab. 29.01.52. [A.K. kaust 3-1, A.K. tööpat.; R3; H.Noor kl.].

NOOR, Heinrich, Johannes m, s. 22.07.15 Järvamaa Paide v. Lehtvee k., eluk. Järvamaa, metsavaht. 23.07.41 mobiliseeriti Punaarmeesse, Eesti korpus, 779. suurtükiväepolk. [ZEV II köide; A.K. kaust 11].

NOOR, Herbert-Pearu, Joosep m, s. 31.10.15 Virumaa Undla v., eluk. Undla v. Valgma, algh., põllutööline. 07.41 mobiliseeriti Punaarmeesse, Arhangelski obl. Korjažma, 585. ehituspataljon, Eesti korpus, teadmata kadunud. [ERAF kart. 23; ZEV II köide; A.K. tööpat.]. Täpsustamine: sünd. ka 01.11.1915.

NOOR, Karl-Friedrich, Jaan m, s. 30.12.04 Järvamaa Lehtse v., eluk. Tallinn, Tondi 18-9, 9 kl., raamatupidaja, "Võiesport". 23.08.41 mobiliseeriti Punaarmeesse, viidi tanklaevaga Venemaale, Leningradi obl. 93. üksik-ehituspataljon, Eesti korpus. [Eesti Sõna 05.43; ERAF kart. 23].

NOOR, Marianne, August ka Maasik-Noor n, s. 01.17 Tartu, eluk. sama, kodumajanduskool, äriteenija, söögisaal "Koit", kokk. 20.08.41 evakueeriti Tšeljabinski obl. Lespromhoz, kokk, Eesti korpus, sanitar. [ERAF kart. 23; A.K. kaust 8].

NOORAK, Johannes, Maria m, s. 07.09.09, eluk. Harjumaa, talupidaja. 27.07.41 mobiliseeriti Punaarmeesse. [ZEV II köide].

NOOREM, Valmar, Daniel m, s. 11.05.19, eluk. Petserimaa Mäe v., põllutööline, ajateenija, tegevväelane. 28.06.41 saadeti sunniviisil Venemaale, oli saksa sõjavangis Königsbergis, vab. Valgas 09.11.41. [ZEV IV köide; ERA,R-1606-1-187,lk38].

NOORIK, Leonhard, Adam m, s. 1909, eluk. Virumaa Narva. 26.07.41 mobiliseeriti Punaarmeesse. [ZEV II köide].

NOORKÕIV, August, Peeter m, s. 27.12.20 Valgamaa Taheva v., eluk. sama, 11 kl., õpilane, Voltveti metsatehnikum. 07.41 mobiliseeriti Punaarmeesse, Saraatovi obl. Pugatšovi raj., kolhoosis, Eesti korpus, 300. laskurpolk, vanemseersant, 12.10.44 langes sõjas. [ERAF kart. 23; KRA,9-4-2].

NOORKÕIV, Eduard, Bernhard m, s. 23.01.21, eluk. Tartumaa, põllutööline, ajateenija. 06.41 saadeti sunniviisil Venemaale. [ZEV IV köide].

NOORKÕIV, Johannes, Johannes m, s. 11.03.18 Läänemaa Kõrgessaare v. Kõpu k., eluk. Kõrgessaare v., 8 kl., motorist saeveskis, lukksepp. 22.07.41 mobiliseeriti Punaarmeesse, Vologda obl. Kuštšuba laager, ehitustööline, Eesti korpus, 917. laskurpolk, 16.01.43 langes Velikije Luki all. [Lääne Sõna; A.K.; ERAF kart. 23; ZEV II köide; O.Mägi; V.Luki in memoriam].

NOORKÕIV, Valentin, Johannes ka Noorkõrv m, s. 06.06.15 Läänemaa Kõrgessaare v. Kõpu k., eluk. Kõrgessaare v., algh., põllutööline, sõjaväebaas, müürsepp. 22.07.41 mobiliseeriti Punaarmeesse, Vologda, tööpataljon, Eesti korpus, oli ravil Kalinini obl. Toržoki linna lähistel 30.12.42-25.03.43, 925. laskurpolk. [Lääne Sõna; ERAF kart. 23; ZEV II köide; A.K. kaust 8; ERAF kart. 6-2; O.Mägi].

NOORLAID, Valdur, Juhan in ka Johan m, s. 30.12.16 Narva, eluk. Tallinn, Erbe 1a-6, keskh., tekstiilitööline, orkestrant, restoran "Kuning", levimuusik. 27.07.41 mobiliseeriti Punaarmeesse, Udmurdi ANSV Kambarka, 971. töökolonn, Eesti korpus, 249. laskurdiviis, 917. laskurpolk, polgu ansambli liige, sanitaarpataljon. [A.K. kaust 5-4,8; ERAF kart. 23; ZEV II köide; Ojakäär2; ERAF kart.6-2].

NOORLEIN, Orm, Karl m, s. 22.12.17, eluk. Tallinn, kontrollametnik. 27.07.41 mobiliseeriti Punaarmeesse, surn. [ZEV II köide; ERA,1608-2-409,lk182].

NOORLIND, Arnold, Liisa m, s. 1913. 1941 mobiliseeriti Punaarmeesse, surn. 17.04.42. [U.Usai IR].

NOORLIND, Edgar, Kaarel m, s. 16.01.15 Virumaa Sõmeru v., eluk. Virumaa Kohtla-Järve, algh., kaevur. 07.41 mobiliseeriti Punaarmeesse, Arhangelski obl., 858. ehituspataljon, Eesti korpus, 300. laskurpolk, leitnant, surn. 02/03.42 Jakovlevskis, ka langes sõjas 12.10.44. [ERAF kart. 23; ERA,1608-2-409,lk182; KRA,9-4-2].

NOORLIND, Friedrich, Aleksander m, s. 1916, eluk. Virumaa. 1941 mobiliseeriti Punaarmeesse. [A.K. kaust 6-102].

NOORLIND, Leonhard, Kaarel in ka Karl m, s. 01.11.17 Virumaa Sõmeru v., eluk. Sõmeru v., Narva, algh., ehitustööline, Kreenholmi Manufaktuur. 26.07.41 mobiliseeriti Punaarmeesse, Sverdlovski obl. Rež, 787. ehituspataljon, Eesti korpus, 7. laskurdiviis, 354. laskurpolk, raskekuulipildur. [ERAF kart. 23; ZEV II köide; ERAF kart. 6-2].

NOORLIND, Martin, Gustav m, s. 16.11.16 Virumaa Rägavere v. Saueaugu k., eluk. Virumaa Jõhvi Saueaugu k., laadija kaevanduses, Kukruse kaevandus. 26.07.41 mobiliseeriti Punaarmeesse Kohtla-Järvel, Arhangelski obl. tööpataljon, surn. 26.03.42 Jakovlevskis. [ZEV II köide; A.K. tööpat.; ERA,1608-2-409,lk182].

NOORMA, Aleksander, Villem ka Noormaa m, s. 20.08.07 Läänemaa, eluk. Läänemaa Oru v., algh., talupidaja, puusepp. 22.07.41 mobiliseeriti Punaarmeesse Haapsalus, Arhangelski obl., ehituspataljon, Eesti korpus. [Eesti Sõna 05.43; ERAF kart. 23].

NOORMA, Osvald, Ado ka Noormaa m, s. 17.01.16 Saaremaa Kihelkonna v., eluk. Saaremaa, algh., põllutööline, ehitustööline, puusepp, Riiklik Liidutehas nr.463. 07.41 mobiliseeriti Punaarmeesse, Arhangelski obl. Kotlas, 112. töökolonn, Eesti korpus. [ERAF kart. 23; ZEV II köide].

NOORMAA, Friedrich-Bernhard, Ado m, s. 20.01.20, eluk. Saaremaa, puutööline. 08.41 mobiliseeriti Punaarmeesse. [ZEV II köide].

NOORMAA, Karl, Martin m, s. 14.11.13 Järvamaa Paide v. Järva-Jaani, eluk. Virumaa Rakvere, üleajateenija, tegevväelane. 29.06.41 saadeti sunniviisil Venemaale. [ZEV IV köide].

NOORMAA, Rudolf, Hans ka Noorma m, s. 02.01.21, eluk. Harjumaa Harku v. Ämari k. Tominga t., põllutööline. 03.07.41 mobiliseeriti Punaarmeesse, surn. 30/31.12.41 haigusesse. [Eesti Sõna 11.04.43; ZEV II köide; KRA,9-4-2].

NOORMANN, Alfred m, s. 1915. 1941 mobiliseeriti Punaarmeesse, Eesti korpus, 20.03.45 langes Läti Kuramaa. [A.K. kaust 8-26].

NOORMANN, Voldemar, Mart m, s. 07.17 Harjumaa Padise v., eluk. sama, algh., põllutööline. 07.41 mobiliseeriti Punaarmeesse, Arhangelski obl., 109. töökolonn, Eesti korpus. [ERAF kart. 23].

NOORMET, August m, eluk. Pärnumaa. 1941 mobiliseeriti Punaarmeesse, Eesti korpus, sanitarpataljon. [A.K. kaust 8].

NOORMETS, Ahto, Hans m, s. 24.01.13, eluk. Järvamaa Paide, ehitustööline. 22.07.41 mobiliseeriti Punaarmeesse, Eesti korpus, 917. laskurpolk, surn. haigusesse 22.07.42. [U.Usai IR; ZEV II köide; KRA,9-4-2].

NOORMETS, Arnold, Liisa m, s. 30.04.13, eluk. Tallinn, ehitustööline, puusepp. 27.07.41 mobiliseeriti Punaarmeesse. [ZEV II köide].

NOORMETS, Johannes, Gustav m, s. 1911, eluk. Tartumaa. 1941 mobiliseeriti Punaarmeesse. [A.K. kaust 6-83].

NOORMETS, Jutta, Juhan n, s. 1923, eluk. Tallinn, Mõtuse 10, arveametnik. 16.11.44 mobiliseeriti Punaarmeesse, MPVO. [KRA,1-3-1].

NOORMETS, Kaljo, Karl en ka Kalju, in ka Kaarel m, s. 16.03.22 Tartumaa Otepää, eluk. sama, algh., rätsep. 03.07.41 mobiliseeriti Punaarmeesse, Sverdlovski obl., 861. tööpataljon, Eesti korpus. [ERAF kart. 23; ZEV II köide].

NOORMETS, Karl, Mats m, s. 20.09.1898, eluk. Tallinn. 21.08.41 mobiliseeriti Punaarmeesse. [ZEV II köide].

NOORMETS, Martin, Kristjan m, s. 24.10.02, eluk. Harjumaa, paemurrutööline. 20.08.41 mobiliseeriti Punaarmeesse. [ZEV II köide].

NOORMETS, Voldemar, Jaak m, s. 11.05.08, eluk. Virumaa Narva, vabrikutööline. 26.07.41 mobiliseeriti Punaarmeesse. [ZEV II köide].

NOORMÄE, Mart, Mart en ka Martin, in ka Martin m, s. 19.01.22 Pärnumaa, eluk. Pärnumaa Are v., algh., põllutööline, pottsepp. 03.07.41 mobiliseeriti Punaarmeesse, Kuibõšev, tööpataljon, Eesti korpus. [ERAF kart. 23; ZEV II köide].

NOORMÄGI, Aleksander, Johannes m, s. 19.11.13, eluk. Tartumaa, turbatööline. 22.07.41 mobiliseeriti Punaarmeesse. [ZEV II köide].

NOORMÄGI, Aleksander, Juhan m, s. 29.10.21 Tartu, eluk. Tartu, Uus 63-5, algh., müüja, Tallinna Sõjakool. 1941 Slavgorod, Sõjakool, Eesti korpus, leitnant, 14.12.42 teadmata kadunud Velikije Luki all. [ERAF kart. 23; V.Luki in memoriam].

NOORMÄGI, Aleksander, Vladimir m, s. 05.03.12 Tallinn, eluk. Tallinn, Õie 10-20, 9 kl., tekstiilitööline, Balti Manufaktuur. 27.07.41 mobiliseeriti Punaarmeesse, Arhangelski obl. Solvõtšegodsk, Eesti korpus. [ERAF kart. 23; ZEV II köide].

NOORMÄGI, Arvi, Johannes m, s. 31.10.11 Tartumaa Jõgeva v., eluk. sama, algh., ehituspuusepp, tisler, Tarbijate Kooperatiiv. 22.07.41 mobiliseeriti Punaarmeesse, Arhangelski obl. Kotlas, 109. töökolonn, Eesti korpus. [ERAF kart. 23; ZEV II köide].

NOORMÄGI, August, Emilie m, s. 02.07.09, eluk. Harjumaa Raikküla v., põllutööline. 22.07.41 mobiliseeriti Punaarmeesse, Arhangelski obl., tööpataljon, surn. tööpataljonis. [U.Usai IR lk56; ZEV II köide; A.K. tööpat., tööpat. täiendused].

NOORMÄGI, Harald, Johannes m, s. 10.03.09 Tartumaa Jõgeva v., eluk. sama, algh., autojuht, autobaas. 22.07.41 mobiliseeriti Punaarmeesse, Arhangelski obl. Kotlas, 109. töökolonn, Eesti korpus, sanitarpataljon. [ERAF kart. 23; A.K. kaust 8].

NOORMÄGI, Johannes, Aleksander m, s. 1911, eluk. Narva. 1941 mobiliseeriti Punaarmeesse, 20.12.42 langes Velikije Luki all. [V.Luki in memoriam].

NOORMÄGI, Johannes, Mart m, s. 28.01.11, eluk. Tartumaa Jõgeva v., algh., ehitustööline, Kuremaa sovh. 22.07.41 mobiliseeriti Punaarmeesse, Arhangelsk, 109. töökolonn, Eesti korpus. [ERAF kart. 23].

NOORMÄGI, Osvald, Johannes m, s. 23.09.13, eluk. Harjumaa, põllutööline. 22.07.41 mobiliseeriti Punaarmeesse. [ZEV II köide].

NOORMÄGI, Vladimir, Juljus m, s. 05.01.14 Peterburi, eluk. Tartumaa Palamuse, tehnikum, lukksepp arsenalis, (MTJ) masina-traktorijaam. 23.07.41 mobiliseeriti Punaarmeesse, Arhangelski obl., tööpataljon, Eesti korpus. [ERAF kart. 23; ZEV II köide]. Täpsustamine: sünd. ka 01.05.1914.

NOORSALU, Arnu, Otto m, s. 20.07.17, eluk. Tapa, üleajateenija, tegevväelane. 30.06.41 saadeti sunniviisil Venemaale. [ZEV IV köide].

NOORSOO, Albert, Olev m, s. 1919, eluk. Tartumaa. 1941 mobiliseeriti Punaarmeesse. [A.K. kaust 6-103].

NOORTAMM, Arvi, Aleksander m, s. 18.06.15 Harjumaa, eluk. Saaremaa Pihtla v., Kuressaare, Mere 1, algh., ehitustööline. 02.08.41 mobiliseeriti Punaarmeesse, Kuressaare Sõjakomissariaat, Tšeljabinski obl. UAZ, 819. tööpataljon, Eesti korpus, 20.03.45 langes Läti Kuramaa, maetud Saldus. [A.K. kaust 1-44; ERAF kart. 23; ZEV II köide]. Täpsustamine: langes ka 23.03.1945.

NOORTOOTS, Elmar, Gustav in ka Kusta m, s. 09.01.21 Võrumaa Haanja v., eluk. sama, algh., põllutööline, käsitööline. 04.07.41 mobiliseeriti Punaarmeesse, Kuibõšev (?), töölaager, Eesti korpus, 779. suurtükiväepolk, nooremseersant. [ERAF kart. 23; ZEV II köide; ERAF kart. 6-2].

NOOSK, Gustav, Jossif m Venemaa eestlane, s. 06.10.10 Peterburi kub, tehnikum, mehaanik. 1942 Eesti korpus. [ERAF kart. 23]. [RU].

NOOSKA, Evald, Peeter m Venemaa eestlane, s. 10.09 Võru, eluk. Leningrad, algh., lukksepp. 1942 Eesti korpus, noorempolitruk. [ERAF kart. 23]. [RU].

NOOT, Elmar, Maksim m, s. 06.11.21, eluk. Saaremaa, põllutööline. 02.08.41 mobiliseeriti Punaarmeesse. [ZEV II köide].

NOOT, Olev, Elfriede m, eluk. Võrumaa. 1941 Punaarmee, Eesti korpus, 921. laskurpolk, 21.03.45 langes sõjas. [KRA,9-4-2].

NOOT, Oskar, Jüri m, s. 06.08.12, eluk. Harjumaa Nissi v., põllutööline. 22.07.41 mobiliseeriti Punaarmeesse, Tšeljabinski obl. Tšebarkul, surn. 02.03.43 kõhutõppe. [U.Usai IR; ZEV II köide; ERA,1608-2-409,lk157; KRA,9-4-2].

NOPASON, Elmar, Peeter ka Nopasson m Venemaa eestlane, s. 16.11.14 Petrogradi kub, eluk. Leningradi obl, algh., autojuht. 1942 Eesti korpus. [ERAF kart. 23]. [RU].

NOPASSON, Atmi, Juhan en ka Admi m, s. 11.07.15 Tartu, eluk. Tartu, Vaba 47, keskh., elektrik, Elamutevalitsus. 29.07.41 mobiliseeriti Punaarmeesse, Arhangelski obl., 858. ehituspataljon, Eesti korpus, 925. laskurpolk. [ERAF kart. 23; Ojakäär2].

NOPASSON, Herbert, Mart m, s. 03.02.18 Tallinn, eluk. sama, algh., lukksepp, masinaehitusvabrik "Punane Krull", ajateenija. 27.07.41 mobiliseeriti Punaarmeesse, Molotovi obl. Krasnokamsk, 729. tööpataljon, Eesti korpus. [ERAF kart. 23].

NOPPEL, Eduard, Gustav in ka Kusta m, s. 20.05.09 Tartumaa Uderna v., eluk. Tallinn, Niine 3-8, põllunduskool, konduktor raudteel. 05.08.41 mobiliseeriti Punaarmeesse, Sverdlovski obl. Kamenka, Eesti korpus, oli saksa sõjavangis Polotskis ja teistes laagrites. [ERAF kart. 23; ZEV II köide; ERA,R-1606-1-187,lk175].

NORAK, Arnold, Mart m, s. 1918, eluk. Harjumaa. 1941 mobiliseeriti Punaarmeesse. [A.K. kaust 6-95].

NORAK, Ernst, Johanna m, s. 19.01.08, eluk. Harjumaa, lihttööline. 05.08.41 mobiliseeriti Punaarmeesse. [ZEV II köide].

NORAK, Rudolf, Mart m, s. 06.11.10, eluk. Tallinn, tööline Lutheri vabrikus. 27.07.41 mobiliseeriti Punaarmeesse. [ZEV II köide].

NORBEK, Karla m, s. 1900, eluk. Harjumaa, põllutööline. 20.08.41 mobiliseeriti Punaarmeesse. [ZEV II köide].

NORBERG, Arnold, Hans m, s. 23.10.04, eluk. Tallinn, maaler. 22.08.41 mobiliseeriti Punaarmeesse, surn. 15.05.42. [U.Usai IR; ZEV II köide; KRA,9-4-2].

NORDBERG, Anton, Adam ka Nordburg m, s. 05.03 Paide, eluk. Saraatovi obl. Engels, kõrgh., arst. 1942 Eesti korpus, sanitaarpataljon. [ERAF kart. 23; A.K. kaust 8].

NORDBÄCK, Andres, Andrei ka Nordbek m, s. 13.09.18, eluk. Läänemaa Vormsi v., kalur, ajateenija, tegevväelane. 06.41 saadeti sunniviisil Venemaale, oli saksa sõjavangis Königsbergis, vab. Valgas 09.11.41. [ZEV IV köide; ERA,R-1606-1-187,lk38].

NORDEN, Valter, Jaan m, s. 27.02.10, eluk. Tallinn, äriteenija. 27.07.41 mobiliseeriti Punaarmeesse. [ZEV II köide].

NORDMANN, Aleksander, Juhan m, s. 21.01.04, eluk. Võru, Kreutzwaldi 45, vanemleitnant, tegevväelane. 06.41 saadeti sunniviisil Venemaale, oli saksa sõjavangis Königsbergis, vab. Valgas 09.11.41. [ZEV IV köide; ERA,R-1606-1-187,lk38].

NORDMANN, Gunnar, Arthur-Heinrich m, s. 18.10.12 Tallinn, eluk. Tallinn, Endla 34-2, 11 kl., tööline, raudteelane, Ülemiste rdtj. 04.08.41 mobiliseeriti Punaarmeesse, Sverdlovski obl. Krasnogvardeisk, metsatööline, Eesti korpus. [ERAF kart. 23; ZEV II köide]. Täpsustamine: sünd. ka 18.09.1912.

NORDMANN, Jaan, Gustav m, s. 10.09.08 Virumaa, eluk. Virumaa Kohtla-Järve, algh., kaevur. 29.07.41 mobiliseeriti Punaarmeesse, Sverdlovski obl. UAZ, 819. ehituspataljon, Eesti korpus. [ERAF kart. 23; ZEV II köide].

NORDORF, August, Johannes m, s. 1920, eluk. Virumaa. 1941 Punaarmee, Eesti korpus, 23. artpolk, vanemseersant. [ERAF kart. 6-2].

NORDSTEN, Johan, Hans m, s. 27.12.1899, eluk. Läänemaa Vormsi saar, põllutööline. 20.08.41 mobiliseeriti Punaarmeesse, pole teada, et tagasi tuli. [Lääne Sõna; ZEV II köide].

NORDSTEN, Johan, Johan m, s. 15.12.05, eluk. Läänemaa, põllutööline, kalur. 07.41 mobiliseeriti Punaarmeesse. [ZEV II köide].

NORDSTRÖM, Johannes, Julius m, s. 24.10.19, eluk. Harjumaa Nõva v., ajateenija, tegevväelane. 06.41 saadeti sunniviisil Venemaale, oli saksa sõjavangis Königsbergis, vab. Valgas 09.11.41. [ZEV IV köide; ERA,R-1606-1-187,lk38].

NORIT, Karla, Kustas m Venemaa eestlane, s. 06.04.06 Krasnojarsk, eluk. Krasnojarski krai Abakan, algh., tööline. 1942 Eesti korpus. [ERAF kart. 23]. [RU].

NORIT, Kuzma, Kuzma m Venemaa eestlane, s. 19.08.22 Krasnojarski krai, eluk. Krasnojarski krai Karatuzskoje raj, algh., kolhoosnik. 1942 Eesti korpus, 354. laskurpolk, nooremseersant. [ERAF kart. 23; ERAF kart. 6-2]. [ru].

NORIT, Villem, Gustas in ka Kustas m Venemaa eestlane, s. 1920, eluk. Krasnojarski krai. 1942 Eesti korpus. [A.K. kaust 6-24]. [RU].

NORK, Oskar, Hans in ka Ants m, s. 29.12.18 Harjumaa Nissi v., eluk. Harjumaa, 11 kl., autojuht, ajateenija. 22.07.41 mobiliseeriti Punaarmeesse, Arhangelski obl. Kotlas, metsatööline, Eesti korpus. [ERAF kart. 23; ZEV II köide].

NORK, Valter, Hans m, s. 28.11.15 Harjumaa Nissi v., eluk. Nissi v., Tallinn, Saue 14-8, algh., ehitustööline, tisler. 22.07.41 mobiliseeriti Punaarmeesse, Arhangelski obl., tööpataljon, Eesti korpus, 29.12.42 teadmata kadunud V.Luki all, arr. 14.01.48, trib. 30.03.48, §58-8, 58-2, 25a., Irkutski obl. [ERAF kart. 23; R1; 4912N; V.Luki in memoriam]. Täpsustamine: sünd. ka 20.11.1920.

NORMAK, Arnold m, eluk. Virumaa Kiviõli. 1941 mobiliseeriti Punaarmeesse, Sverdlovsli obl UAZ, surn. 12.41 nõrkusesse. [ERA,1608-2-409,lk182].

NORMAK, Arnold m, s. 1911, eluk. Virumaa Kohtla-Järve. 1941 mobiliseeriti Punaarmeesse, 27. laskurpolk. [A.K. kaust 4-9].

NORMAK, August, Eduard m, eluk. Virumaa Kohtla-Järve Püssi as. 1941 mobiliseeriti Punaarmeesse, Rakvere Sõjakomissariaat, Eesti korpus, seersant, 21.03.45 langes Läti Kuramaa, maetud Tuški. [A.K. kaust 1-44].

NORMAK, August, Jüri m, s. 10.12.05, eluk. Tallinn-Nõmme, Pärnu mnt. 249, üleajateenija, tegevväelane, seersant. 28.06.41 saadeti sunniviisil Venemaale, oli saksa sõjavangis Königsbergis, vab. Valgas 09.11.41. [ZEV IV köide; ERA,R1606-1-187,lk38].

NORMAK, Eduard, Jakob m, s. 19.03.14 Järvamaa Särevere v., eluk. Tallinn, Kesk-Kalamaja 10-5, tööstuskool, tisler, trammi remonditöökoda. 27.07.41 mobiliseeriti Punaarmeesse, Tšeljabinski obl. Tšebarkul, tööpataljon, Eesti korpus, 635. polk, 11.12.44 surma teade ENSV Sõjakomissariaati. [ERAF kart. 23; ZEV II köide; KRA,9-4-3]. Täpsustamine: sünd. ka 11.03.1914.

NORMAK, Evald-Johannes, Heinrich m, s. 12.07.22, eluk. Virumaa Kohtla v., põllutööline. 03.07.41 mobiliseeriti Punaarmeesse Jõhvis, oli tööpataljonis UAZ-is, edasised andmed puuduvad. [ZEV II köide; A.K. tööpat.].

NORMAK, Harri, Aleksander en ka Harry m, s. 04.08.21 Virumaa Narva, eluk. Virumaa Narva, Rahvaväli 13-1, keskh., arveametnik, Elamutevalitsus. 02.07.41 mobiliseeriti Punaarmeesse, Tšeljabinski obl. UAZ, 861. ehituspataljon, Eesti korpus, poliitjuhi asetäitja, 24.12.42 langes Taraštšanka k. all. [ERAF kart. 23; ZEV II köide; V.Luki in memoriam].

NORMAK, Hjalmar, Aleksander ka Narmak m, s. 10.09.07 Virumaa Rägavere v, eluk. Narva, Paemurru 18-3, algh., tööline, segakaubastu, tööline vorstitööstuses. 26.07.41 mobiliseeriti Punaarmeesse, Sverdlovski obl. Rež, 787. tööpataljon, Eesti korpus, 354. laskurpolk, 19.12.42 teadmata kadunud Velikije Luki all. [ERAF kart. 23; ZEV II köide; V.Luki in memoriam; KRA,9-4-2].

NORMAK, Richard, Aleksander m, s. 29.06.09 Virumaa Rägavere v., eluk. Tallinn, Paldiski mnt. 38, algh., kingsepp. 27.07.41 mobiliseeriti Punaarmeesse, Tšeljabinski obl. Zlatoust, 793. tööpataljon, Eesti korpus, 354. laskurpolk, vanemseersant. [ERAF kart. 23; ZEV II köide; ERAF kart. 6-2].

NORMAK, Richard, Anton m, s. 13.06.09, eluk. Narva, ametnik. 26.07.41 mobiliseeriti Punaarmeesse, surn. 27.06.42. [U.Usai IR; ZEV II köide].

NORMAK, Valter m. 07.41 mobiliseeriti Punaarmeesse, 25.08.41 pääses hukkuvalt laevalt "Eestirand". [Linna Teataja 19.09.41].

NORMAN, Allan, Hendrik m, s. 16.09.22 Tallinn, eluk. Tallinn, Süda 5-1, 11 kl., gümnaasiumiõpilane. 08.41 mobiliseeriti Punaarmeesse, Tšeljabinski obl., Kupeiski söekaevandus, autojuht, Eesti korpus. [ERAF kart. 23; ZEV II köide].

NORMAN, Eduard, Hans m, s. 14.03.08, eluk. Tallinn, ehituskümnik, ettevõtja. 27.07.41 mobiliseeriti Punaarmeesse. [ZEV II köide].

NORMAN, Eduard, Mart ka Normann m, s. 19.09.13 Harjumaa Kloostri v., eluk. sama, algh., põllutööline. 22.07.41 mobiliseeriti Punaarmeesse, Arhangelski obl. Kotlas, ehituspataljon, Eesti korpus, 27.12.42 langes Velikije Luki all. [ERAF kart. 23; ZEV II köide; V.Luki in memoriam].

NORMAN, Genrich, Jakov m Venemaa eestlane, s. 11.1896 Virumaa, eluk. Leningrad, algh., lukksepp. 1942 Eesti korpus. [ERAF kart. 23]. [RU].

NORMAN, Heinrich, August ka Normann m, s. 09.01.12 Virumaa Undla v., eluk. Tallinn, 8 kl., äriteenija. 02.07.41 mobiliseeriti Punaarmeesse, Tšeljabinsk, 1046. töökolonn, Eesti korpus. [ERAF kart. 23; ZEV II köide]. Täpsustamine: sünd. ka 09.01.1922.

NORMAN, Henrik, Kaarel m, s. 21.10.1898, eluk. Tallinn, kutseoskusekoolide peainspektor, insener. 08.08.41 mobiliseeriti Punaarmeesse. [ZEV II köide].

NORMAN, Johannes, Kristjan ka Normann m, s. 13.04.07 Virumaa Saksi v., eluk. Virumaa Narva, Posti 51a, 11 kl., kontoriametnik, Kreenholmi Manufaktuur. 26.07.41 mobiliseeriti Punaarmeesse, Sverdlovski obl. Rež, 787. töökolonn, Eesti korpus. [ERAF kart. 23; ZEV II köide].

NORMAN, Oskar, Juhan m Venemaa eestlane, s. 09.18 Karaganda, algh., lukksepp, Punaarmee. Eesti korpus. [ERAF kart. 23]. [RU].

NORMAN, Oskar, Priidik ka Normann m, s. 03.03.14 Tallinn, eluk. Tallinn, Raudtee 16-4, tööstuskool, autojuht, lukksepp, mehaanikatööstus "Helios". 26.07.41 mobiliseeriti Punaarmeesse, Arhangelski obl. Kotlas, 113. tööpataljon, Eesti korpus. [ERAF kart. 23; ZEV II köide].

NORMANN, Artur, Joosep m, s. 25.05.09, eluk. Järvamaa, põllutööline. 23.07.41 mobiliseeriti Punaarmeesse. [ZEV II köide].

NORMANN, Harri, Gustav m, s. 23.06.19, eluk. Järvamaa, ajateenija, tegevväelane. 1941 saadeti sunniviisil Venemaale. [ZEV IV köide].

NORMANN, Jaan m, s. 1905, eluk. Valga. 1941 mobiliseeriti Punaarmeesse, Eesti korpus. [A.K. kaust 12].

NORMANN, Jaan, Johan m, s. 18.11.21, eluk. Viljandimaa, põllutööline. 03.07.41 mobiliseeriti Punaarmeesse, Eesti korpus, 925. laskurpolk. [ZEV II köide; A.K. kaust 14].

NORMANN, Johannes, Jaan m, s. 19.12.08, eluk. Tallinn, maaler. 27.07.41 mobiliseeriti Punaarmeesse. [ZEV II köide].

NORMANN, Johannes, Voldemar m, eluk. Tartumaa Torma v. 1941 mobiliseeriti Punaarmeesse, Tartu Sõjakomissariaat, Eesti korpus, 19.03.45 langes Läti Kuramaa, maetud Dzirnieki. [A.K. kaust 1-45].

NORMANN, Ludvig, Gustav ka Normann m, s. 07.08.12 Virumaa Rakke Piibe, eluk. Tallinn, algh., talunik, tisler. 27.07.41 mobiliseeriti Punaarmeesse, Arhangelsk, 1110. tööpataljon, Eesti korpus. [ERAF kart. 23; ZEV II köide]. Täpsustamine: sünd. ka 25.09.1913.

NORMANN, Voldemar, Mart m, s. 11.07.17, eluk. Harjumaa, põllutööline. 22.07.41 mobiliseeriti Punaarmeesse. [ZEV II köide].

NORMAR, Mart, Martin m, s. 1922, eluk. Pärnumaa. 1941 mobiliseeriti Punaarmeesse, Eesti korpus, 921. laskurpolk, 21.12.42 teadmata kadunud Alekseikovo k. all. [V.Luki in memoriam; KRA,9-4-2].

NORMAS, Jaagup, Toomas m Venemaa eestlane, s. 04.01.1899 Peterburi kub. Gatšina, eluk. Leningrad, kõrgh., vedurijuht. 1942 Eesti korpus. [ERAF kart. 23]. [RU].

NORMET, Ain, Hindrik in ka Hendrik m, s. 09.06.14, eluk. Tallinn, tööstuskool, treial, masinatehas "Punane Krull". 27.07.41 mobiliseeriti Punaarmeesse, Sverdlovski obl. Rež, 788. ehituspataljon, Eesti korpus, sanitaarpataljon. [ERAF kart. 23; ZEV II köide; A.K. kaust 8].

NORMET, August, Karl m, s. 01.10.08 Tartumaa Pühajärve v., eluk. Tallinn-Nõmme, Pärnu mnt. 265-9, keskh., pearaamatupidaja, tööstuskaubastu. 27.07.41 mobiliseeriti Punaarmeesse, Arhangelski obl. Korjažma, 110. ehituspataljon, Eesti korpus. [ERAF kart. 23].

NORMET, Erich, Anton m, s. 04.11.01 Tartu, eluk. sama. EV kapten. Punaarmees 182. diviisi 171. polgu staabiülema auastmes, arr. 15.06.41 Petseris, süüdistuskokkuvõte 23.10.41 - võttis Kodusõjas osa lahingutest Punaarmee vastu, Kaitseliidu ja vapside organisatsiooni liige, veendunud kodanlik natsionalist, suhtus vaenulikult Punaarmee sissetulemisse ja nõukogude võimu kehtestamisse Eestis, erin. otsusega 15.05.43 mõisteti 10. aastaks paranduslike tööde laagrisse, oli siis juba surnud, surn. Norilskis 09.10.42. [Ü.Uluots, Eesti ohvitseride saatus; R3 8121-E].

NORMET, Ernst-Eduard, Juhan in ka Johannes m, s. 19.01.10 Peterburi, eluk. Tallinn, Lennuki 33-2, algh., ärijuht, restorani juhataja, kunstnike kooperatiivi restoran. 27.07.41 mobiliseeriti Punaarmeesse, tööpataljon, söökla juhataja, Eesti korpus. [ERAF kart. 23; ZEV II köide].

NORMET, Harald, Herman-Eduard m, s. 22.06.09, eluk. Tallinn, autojuht. 27.07.41 mobiliseeriti Punaarmeesse. [ZEV II köide].

NORMET, Jaan, Hans m, s. 07.02.1900, eluk. Võru, ohvitser, tegevväelane. 28.06.41 saadeti sunniviisil Venemaale, oli saksa sõjavangis Königsbergis, vab. Valgas 09.11.41. [ZEV IV köide; ERA,R-1606-1-187,lk38].

NORMET, Julius, Ants m, s. 25.12.14 Tallinn, eluk. Tallinn, Katusepapi 40-4, 7 kl., laohoidja, sanitar, "Tselluloos", masinist. 27.07.41 mobiliseeriti Punaarmeesse, Molotovi obl., 972. ehituspataljon, Eesti korpus. [ERAF kart. 23].

NORMET, Leo, Tarmo en ka Leopold m, s. 17.09.22 Pärnu, eluk. Tartu, Tähe 131-2, 10 kl., keskkooliõpilane, Tartu muusikakool. 03.07.41 mobiliseeriti Punaarmeesse, Kirovi obl. Slobodskoi, punaarmeelane, Eesti korpus. [ERAF kart. 23; ZEV II köide; ERA,4416-1-136].

NORMET, Riho, Johannes in. ka Juhan m, s. 12.09.08 Järvamaa, eluk. Tallinn, Liiva 21a-2, algh., ärijuht, Lihakombinaat, 27.07.41 mobiliseeriti Punaarmeesse, Arhangelski obl. Krasnoborski raj., 111. töökolonn, Eesti korpus, 917. laskurpolk,18.12.42 langes Velikije Luki all. [ERAF kart. 23; ZEV II kö de; V.Luki in memoriam; KRA,9-4-2].

NORMUS, August, Ado m, s. 28.08.08, eluk. Tallinn, transporttööline. 27.07.41 mobiliseeriti Punaarmeesse. [ZEV II köide].

NORRALT, Aarne, Johannes end. Norman m, s. 25.12.02 Tartu, eluk. sama. EV major. Punaarmee 182. diviisi 171 polgu varustusülem majori auastmes, arr. 15.06.41 Petseris, süüdistuskokkuvõte 04.11.41 - võttis vabatahtlikult osa Kodusõja lahingutest Punaarmee vastu, viibis nn. 78. protsessil Tartus ja oli selle protsessi tulemusel ainsa mahalastava H.Heidemanni hukkamise juures, suhtus vaenulikult Punaarmee sissetulemisse ja nõukogude võimu kehtestamisse Eestis, tegeles sõjaväes nõukogudevastase agitatsiooniga, Taimõri ringkonnakohtu väljasõiduistungil 29.11.41 mõisteti kõrgeim karistusmäär - mahalaskmine, hukati 20.07.42 Norilskis. [Ü.Uluots, Eesti ohvitseride saatus; R3 ar 26890].

NORRANG, Oreluks, Peeter m, s. 1921, eluk. Võrumaa. 1941 mobiliseeriti Punaarmeesse, 21.12.42 teadmata kadunud Alekseikovo k. all. [V.Luki in memoriam].

NORRE, Nikolai, Kusma m, s. 02.07.20 Petserimaa, eluk. Petserimaa Järvesuu v., algh., põllutööline. 03.07.41 mobiliseeriti Punaarmeesse, Tšeljabinski obl., 860. töökolonn, Eesti korpus. [ERAF kart. 23; ZEV II köide].

NORRING, Felix, Peeter en ka Feliks m, s. 26.09.21 Võrumaa Veriora v., eluk. Virumaa Kohtla-Järve, algh., põllutööline, automehaanik, Kukruse õlitööstus. 03.07.41 mobiliseeriti Punaarmeesse, Kuibõšev, ehituspataljon, Eesti korpus, 921. laskurpolk, 21.12.42 teadmata kadunud, oli saksa sõjavangis Polotskis ja teistes laagrites. [ERAF kart. 23; ZEV II köide; ERA,R-1606-1-187,lk175; KRA,9-4-2]. Täpsustamine: sünd. ka 17.09.1921.

NORT, Harald, Jüri m, s. 18.04.21 Tallinn, eluk. Tallinn, Tombi 44-3 (van.), algh., ehitustööline, meretransport. 02.07.41 mobilseeriti Punaarmeesse, Arhangelski obl., sovhoosis, Eesti korpus. [ERAF kart. 23; ZEV II köide].

NORTMAN, Lars, Hans m, s. 09.02.18, eluk. Läänemaa, põllutööline, ajateenija, tegevväelane. 1941 saadeti sunniviisil Venemaale. [ZEV IV köide].

NORTMANN, Villiam, Hermann m, s. 24.11.1896, eluk. Tallinn, ohvitser, tegevväelane. 1941 saadeti sunniviisil Venemaale. [ZEV IV köide].

NORVIK, Leonhard, Eduard m, s. 21.12.14 Petrograd, eluk. Tallinn, Õle 1-11, 11 kl., kantseleiametnik, linna kommunaalosakond. 27.07.41 mobiliseeriti Punaarmeesse, Sverdlovski obl. Krasnouralsk, 789. ehituspataljon, Eesti korpus, võttis osa Velikije Luki, Eesti ja Kuramaa lahingutest. [ERAF kart. 23; ZEV II köide; ERAF kart. 6-2].

NORVIK, Richard, Gustav ka Narvik m, eluk. Narva. 1941 Punaarmee, Eesti korpus, 7. laskurdiviis, 25.12.42 langes sõjas. [KRA,9-4-2].

NOSKOV, **Aleksei, Aleksei** m. 1941 mobiliseeriti Punaarmeesse, Eesti korpus, 18.05.45 surma teade ENSV Sõjakomissariaati. [KRA,9-4-3].

NOSKOV, **Sergei, Ivan** m. 1941 mobiliseeriti Punaarmeesse, Eesti korpus, arr., trib. otsus. [KRA,9-4-3].

NOSSOV, **Ivan, Nikolai** en ka Joann m venelane, s. 09.05.21 Tartumaa Kasepää v., eluk. Tallinn, algh., müürsepp, ehitustööline, tehas "Ilmarine". 02.07.41 mobiliseeriti Punaarmeesse, Tšeljabinsk, 1046 töökolonn, Eesti korpus, 354. laskurpolk, 01.01.43 langes Novo-Selenino k. all. [ERAF kart. 23; ZEV II köide; KRA,9-4-2; V.Luki in memoriam].

NOSSOV, **Mihhail, Ivan** en ka Michail m venelane, s. 18.01.19 Petserimaa Irboska v., eluk. Tartumaa Ilmatsalu, algh., põllutööline, telliskivivabrik. 02.07.41 mobiliseeriti Punaarmeesse, Sverdlovski obl. Kirovgrad, 860. ehituspataljon, Eesti korpus. [ERAF kart. 23; ZEV II köide].

NOTAROV, **Konstantin, Pjotr** m, s. 1922, eluk. Virumaa Narva. 1941 mobiliseeriti Punaarmeesse, 15.01.43 teadmata kadunud Velikije Luki all. [V.Luki in memoriam].

NOTBERG, **Reinhold, August** m, s. 1925, eluk. Tartu. 1941 Punaarmee, Eesti korpus, 7. laskurdiviis, 45. üksik tankipolk. [A.K. kaust 8; ERAF kart. 6-2].

NOVICKI, **Vincenty** m. 07.41 mobiliseeriti Punaarmeesse, 25.08.41 pääses hukkuvalt laevalt "Eestirand". [Linna Teataja 19.09.41].

NOVIKAS, **Hendrik** m. 07.41 mobiliseeriti Punaarmeesse, 25.08.41 pääses hukkuvalt laevalt "Eestirand". [Linna Teataja 13.09.41].

NOVIKOV, **Ivan** m. 07.41 mobiliseeriti Punaarmeesse, 25.08.41 pääses hukkuvalt laevalt "Eestirand". [Linna Teataja 19.09.41].

NOVIKOV, **Ivan, Ivan** m venelane, s. 22.03.20 Virumaa, eluk. Virumaa Vasknarva v., algh., põllutööline. 02.07.41 mobiliseeriti Punaarmeesse, Kirovi obl. Slobodskoi, Eesti korpus. [ERAF kart. 23; ZEV II köide].

NOVIKOV, **Kirill, Peeter** m, s. 1923, eluk. Tallinn. 02.07.41 mobiliseeriti Punaarmeesse, läks üle sakslaste poolele, D126. [ZEV II köide; ERA,R-1606-1-187,lk126].

NOVIKOV, **Peeter, Gregori** m eestlane, s. 07.23 Petserimaa Kulje v., eluk. Virumaa Narva, algh., põllutööline, turbatööstus, tööline. 07.41 mobiliseeriti Punaarmeesse, Mari ANSV, metsapunkt, Eesti korpus. [ERAF kart. 23].

NOVITSKOV, **Vladimir, Ivan** m, s. 15.06.16, eluk. Petserimaa, lihttööline. 03.07.41 mobiliseeriti Punaarmeesse. [ZEV II köide].

NOVOŽILOV, **Aleksander, Aleksander** ka Novošilov m. 1941 mobiliseeriti Punaarmeesse, maetud Sverdlovski obl. Kamõšlovi kalmistu. [U.Usai 2R].

NOVOŽILOV, **Firs, Georg** in ka Jegor m venelane, s. 14.12.07 Virumaa Skarjatina v., eluk. Virumaa Narva, algh., põllutööline, puusepp, Kreenholmi vabrik. 07.41 mobiliseeriti Punaarmeesse, Sverdlovski obl. Rež, 787. ehituspataljon, Eesti korpus. [ERAF kart. 23]. Täpsustamine: sünd. ka 27.02.1907.

NOVOŽILOV, **Georg, Aleksandr** m venelane, s. 12.02.24 Tallinn, eluk. sama, keskh., korrektor, ajaleht "Sovetskaja Estonia". 07.41 mobiliseeriti Punaarmeesse, Baškiiri ANSV Birsk, Pedagoogiline Instituut, Eesti korpus. [ERAF kart. 23].

NOVOŽILOV, **Mihhail, Aleksandr** m venelane, s. 24.02.22 Virumaa Raja v., eluk. Virumaa Narva, algh., pagar, vabrikutööline, Balti Puuvillamanufaktuur. 02.07.41 mobiliseeriti Punaarmeesse, Eesti korpus. [ERAF kart. 23; ZEV II köide].

NOVOŽILOV, **Vassili, Aleksandr** m venelane, s. 24.12.01 Virumaa Narva, eluk. Virumaa Narva, Uus liin 80-5, algh., trükitööline, kokk. 07.41 mobiliseeriti Punaarmeesse, Tšeljabinski obl. Varna raj., tööline, Eesti korpus, 16.01.43 langes Velikije Luki all. [ERAF kart. 23; V.Luki in memoriam].

NOVOŽILOVA, **Olympiada, Andrei** n Venemaa eestlane, s. 14.02.16 Leningradi obl, eluk. Leningradi obl Mga raj. Sortolovi k. 1942 mobiliseeriti Kirovi obl. kuhu sattus 1941 sundevakueerimisega, tööpataljon, töötas Oparinos raudtee ehitusel kuni 1945 aastani, 1989 elas Rakvere raj. Karkuse k. [A.K. tööpat. kart., tööpat. täiendused]. [ru].

NOVVEL, **Karl, Ivan** m, s. 1921, eluk. Tallinn, Kopli 68-1, tööline. 1945 mobiliseeriti Eesti Laskurkorpusesse, Tallinna sadam. [KRA,1-3-2].

NUDEL, **Bruno** m. 07.41 mobiliseeriti Punaarmeesse, 25.08.41 pääses hukkuvalt laevalt "Eestirand". [Linna Teataja 12.09.41].

NUGA, **Erich, Hans** m, s. 24.12.15, eluk. Harjumaa, talupidaja. 22.07.41 mobiliseeriti Punaarmeesse. [ZEV II köide].

NUGA, **Evald, Peeter** m, s. 12.05.09 Läänemaa Pühalepa v. Kukka k., eluk. sama, talupidaja, lauavabrikutööline. 22.07.41 mobiliseeriti Punaarmeesse, maetud Sverdlovski obl. Kamõšlovi kalmistu. [Lääne Sõna; A.K.; ZEV II köide; O.Mägi].

NUGA, **Voldemar, Mart** m, s. 10.04.09, eluk. Tallinn, keevitaja raudteedepoos. 17.08.41 mobiliseeriti Punaarmeesse. [ZEV II köide].

NUGIN m, eluk. Tartumaa Alatskivi. 1941 mobiliseeriti Punaarmeesse, surn. Pinega ja Beresina vahel rännakul. [ERA,1608-2-409, lk158].

NUGIN, **Asko, Leopold** m, s. 14.09.21, eluk. Tartu, keskkooliõpilane. 03.07.41 mobiliseeriti Punaarmeesse. [ZEV II köide].

NUGIN, **Kalju, Paul** en ka Karl m, eluk. Tartumaa Koosa as. 1941 mobiliseerit Punaarmeesse, Tartumaa Sõjakomissariaat, Eesti korpus, 19.03.45 langes Läti Kuramaa, maetud Dzirnieki. [A.K. kaust 1-44].

NUGIN, **Osvald, Gustav** m, s. 17.07.12, eluk. Tartumaa, talupidaja. 23.07.41 mobiliseeriti Punaarmeesse. [ZEV II köide].

NUGIS, **Artur, Aleksander** m Venemaa eestlane, s. 11.15 Krimm, eluk. Orjol, kõrgh., kooliõpetaja. Orjoli sõjakool, kursant, Eesti korpus, vanempolitruk. [ERAF kart. 23]. [RU].

NUGIS, **Edgar, Joosep** m, s. 01.02.21, eluk. Viljandimaa, tööline piimaühingus. 03.07.41 mobiliseeriti Punaarmeesse. [ZEV II köide].

NUGIS, **Erich, Johannes** m, s. 22.09.12 Harjumaa Keila v., eluk. sama, algh., põllutööline. 21.07.41 mobiliseeriti Punaarmeesse, Arhangelski obl. Tšerevkovo, 856. tööpataljon, Eesti korpus, 21.12.42 teadmata kadunud Alekseikovo k. all. [ERAF kart. 23; ZEV II köide; V.Luki in memoriam]. Täpsustamine: sünd. ka 05.10.1912.

NUGIS, **Ervin, Karl** m, s. 03.03.09, eluk. Tallinn, tööline "Krullis". 08.07.41 mobiliseeriti Punaarmeesse. [ZEV II köide].

NUGIS, **Gottlieb, Aleksander** m Venemaa eestlane, s. 26.05.04 Krimm, kõrgh., sõjaväearst. 1942 Eesti korpus, sanitaarpataljon. [ERAF kart. 23; A.K. kaust 8]. [RU].

NUGIS, **Heino, Alma** m, s. 11.04.18, eluk. Pärnumaa Abja v., kingsepp, ajateenija, tegevväelane. 28.06.41 saadeti sunniviisil Venemaale, oli saksa sõjavangis Königsbergis, jäi Saksamaale. [ZEV IV köide; ERA,R-1606-1-187,lk38]. Täpsustamine: sünd. ka 1919.

NUGIS, Hendrik, Joosep ka Heinrich m, s. 16.01.06 Viljandimaa Pajusi v., eluk. Viljandi, vanemseersant, tegevväelane. 06.41 saadeti sunniviisil Venemaale, oli saksa sõjavangis Königsbergis, vab. Valgas 09.11.41,,arr. 10.04.47 Viljandi, trib. 30.06.47, §58-1b, 25+5. [ZEV IV köide; ERA,R-1606-1-187,lk38; R1].

NUGIS, Juhan, Juhan en ka Johannes, in ka Johannes m, s. 31.07.10 Harjumaa Keila v., eluk. sama, algh., talunik, autojuht. 22.07.41 mobiliseeriti Punaarmeesse, Arhangelski obl. Molotovsk, ehituspataljon, Eesti korpus. [ERAF kart. 23; ZEV II köide].

NUGIS, L. m. Eesti korpus 1942-1945, leitnant. [A.K. kaust 9; Uraalidest 130].

NUHKAT, Alfred, Aleksander m, s. 14.12.13, eluk. Järvamaa Väinjärve v. Oru t., põllutööline. 22.07.41 mobiliseeriti Punaarmeesse, Arhangelski obl. Semiretšna, 16.12.41 surn. veremürgitusse, surn. ka 02.42 paistetusse. [ZEV II köide; ERA,1608-2-409,lk182].

NUHKAT, Olaf, Eduard m, s. 01.09.21, eluk. Tallinn. Õpilane paberivabrikus. 02.07.41 mobiliseeriti Punaarmeesse. [ZEV II köide].

NUIAMÄE, Erich m, s. 13.09.19, eluk. Järvamaa Ambla v., põllutööline, kutsealune. 06.41 saadeti sunniviisil Venemaale, oli saksa sõjavangis Königsbergis, vab. Valgas 09.11.41. [ERA,R-1606-1-187,lk38].

NUIAMÄE, Raimond, Osvald m, s. 1920, eluk. Tallinn, Telliskivi 28-3. 11.11.44 mobiliseeriti Punaarmeesse, tagavarapataljon, 8. korpus. [KRA,1-3-1].

NUIAMÄE, Raimund m. 07.41 mobiliseeriti Punaarmeesse, 25.08.41 pääses hukkuvalt laevalt "Eestirand". [Linna Teataja 12.09.41].

NUIAMÄE, Rudolf, Otto m, s. 25.08.02 Järvamaa, eluk. Tallinn, Tatari 3-2, algh., autojuht, Rotermanni firma. 21.08.41 mobiliseeriti Punaarmeesse, Leningradi obl., ehituskolonn, Eesti korpus, 917. laskurpolk, 23.12.42 langes Novo-Selenino k. all. [ERAF kart. 23; ZEV II köide; KRA,9-4-3; V.Luki in memoriam].

NUIAMÄGI, Friedrich, Hans m, s. 05.07.03, eluk. Tallinn, lihttööline kalatöötsuses. 22.08.41 mobiliseeriti Punaarmeesse, 25.08.41 pääses hukkuvalt laevalt "Eestirand". [Linna Teataja 14.09.41; ZEV II köide].

NUIJA, Harald, Aleksander m, s. 26.07.13 Tartu, eluk. Võrumaa Lasva v., algh., autojuht, Pikajärve (MTJ) masina-, traktorijaam. 1941 Punaarmee, Eesti korpus, 626. suurtükiväepolk, seersant, võttis osa Velikije Luki, Eesti ja Kuramaa lahingutest. [ERAF kart. 23; ERAF kart. 6-2].

NUJEV, Konstantin m, s. 1905. 06.41 saadeti sunniviisil Venemaale, oli saksa sõjavangis Liibavis ja Miitavis, vabanes ca 20.12.41. [ERA,R-1606-1-187,lk91].

NUKE, Helmut, Arnold m, s. 1924, eluk. Järvamaa. 1941 mobiliseeriti Punaarmeesse. [A.K. kaust 6-110].

NUKI, Jaan, Hans m, s. 03.01.03, eluk. Läänemaa Haapsalu, puutööline. 20.08.41 mobiliseeriti Punaarmeesse. [ZEV II köide].

NUKK, Daniel, Ivan m, s. 13.03.22, eluk. Saaremaa, põllutööline. 02.08.41 mobiliseeriti Punaarmeesse. [ZEV II köide].

NUKK, Eduard, Mihkel ka Null m, s. 17.01.04, eluk. Harjumaa, lihttööline. 22.08.41 mobiliseeriti Punaarmeesse, 25.08.41 pääses hukkuvalt laevalt "Eestirand". [Linna Teataja 30.09.41; ZEV II köide].

NUKK, Konstantin, Ivan m, s. 02.02.20, eluk. Tallinn, vabrikutööline. 27.07.41 mobiliseeriti Punaarmeesse. [ZEV II köide].

NUKK, Lavrenti, Johannes m, s. 11.06.19, eluk. Pärnumaa Audru v., ajateenija, tegevväelane. 06.41 saadeti sunniviisil Venemaale, oli saksa sõjavangis Königsbergis, vab. Valgas 09.11.41. [ZEV IV köide; ERA,R-1606-1-187,lk38].

NUKK, Leonid, Ivan m, s. 31.07.15, eluk. Saaremaa, põllutööline. 02.08.41 mobiliseeriti Punaarmeesse. [ZEV II köide].

NUKK, Mats, Eduard m, s. 1918, eluk. Võrumaa, pottsepp, ajateenija, tegevväelane. 25.06.41 saadeti sunniviisil Venemaale. [ZEV IV köide].

NUKKA, Arnold m. 07.41 mobiliseeriti Punaarmeesse, 25.08.41 pääses hukkuvalt laevalt "Eestirand". [Linna Teataja 12.09.41].

NUKKA, Bernhard, August m Venemaa eestlane, s. 1919, eluk. Leningradi obl. 1942 Eesti korpus. [A.K. kaust 6]. [RU].

NUKKA, Heinrich, Eduard m, s. 10.04.15, eluk. Harjumaa, kelner. 20.07.41 mobiliseeriti Punaarmeesse. [ZEV II köide].

NUKKA, Johannes, Gustav m, s. 16.03.09, eluk. Virumaa Narva, vabrikutööline. 26.07.41 mobiliseeriti Punaarmeesse. [ZEV II köide].

NUKKA, Voldemar m. 07.41 mobiliseeriti Punaarmeesse, 25.08.41 pääses hukkuvalt laevalt "Eestirand". [Linna Teataja 12.09.41].

NULGATALO, Mihail, Feodor m, s. 1922, eluk. Petseri, tisler. 07.41 mobiliseeriti Punaarmeesse. [ZEV II köide].

NULK, Harald, Oskar m, s. 10.07.22 Tartu, eluk. Tartu, Turu 55-3, algh., maaler. 03.07.41 mobiliseeriti Punaarmeesse, Tšeljabinski obl. Kamensk-Uralski, 860. töökolonn, Eesti korpus, 25.12.42 langes Velikije Luki all. [ERAF kart. 23; V.Luki in memoriam].

NUMA, Kalju, Kristjan m. 1941 mobiliseeriti Punaarmeesse, maetud Sverdlovski obl. Kamõšlovi kalmistu. [U.Usai 2R].

NUMMERT, Kristjan m. 07.41 mobiliseeriti Punaarmeesse, 25.08.41 pääses hukkuvalt laevalt "Eestirand". [Linna Teataja 12.09.41].

NUMMERT, Mart, Jakob m, eluk. Tallinn. 1941 Punaarmee, Eesti korpus, 29.12.42 langes sõjas. [KRA,9-4-2].

NUMMERT, Raimond, Mart m, s. 20.02.19, eluk. Tallinn, ajateenija, tegevväelane. 1941 saadeti sunniviisil Venemaale, Eesti korpus, 300. laskurpolk, 15.12.42 langes Velikije Luki all. [V.Luki in memoriam; ZEV IV köide; KRA,9-4-2].

NUNU, Johannes, Juhan m, s. 1900, eluk. Viljandimaa. 1941 Punaarmee, Eesti korpus, 7. laskurdiviis, 354. laskurpolk. [ERAF kart. 6-2].

NUPP, Aksel-Voldemar, Gustav m, s. 21.09.17 Virumaa Undla v., eluk. Undla v. Neeruti, algh., põllutööline, autojuht. 26.07.41 mobiliseeriti Punaarmeesse, Arhangelski obl., 858. tööpataljon, Eesti korpus, saatus teadmata. [ERAF kart. 23; ZEV II köide; A.K. tööpat.].

NUPP, Albert-Martin, Gustav m, s. 09.02.15 Virumaa Neeruti, eluk. Tallinn, Veerenni 37-6, algh., masinist, Lutheri vabrik. 28.07.41 mobiliseeriti Punaarmeesse, Arhangelski obl. Kotlas, ehituspataljon, Eesti korpus, saatus teadmata. [ERAF kart. 23; ZEV II köide; A.K. tööpat.]. Täpsustamine: sünd. ka 09.03.1915.

NUPP, Jaan-Eduard, Kustas m, s. 01.05.07, eluk. Virumaa Neeruti, talupidaja. 26.07.41 mobiliseeriti Punaarmeesse, Arhangelski obl., tööpataljon, Eesti korpus, saatus teadmata. [ZEV II köide; A.K. tööpat.].

NUPP, Rudolf, Mihkel m, s. 23.09.15 Harjumaa Kohila v., eluk. Tallinn, algh., elektrimontöör, Elamutevalitsus. 27.07.41 mobiliseeriti Punaarmeesse, Udmurdi ANSV Kambarka, Eesti korpus. [ERAF kart. 23; ZEV II köide].

NURBERG, Johannes, Johannes m. 1941 mobiliseeriti Punaarmeesse, surn. 24.05.42. [U.Usai IR].

NURGA, Ilja, Nikolai m, s. 11.05.17 Tallinn, eluk. Tallinn, Israeli 4-4, algh., tööline, Tallinna Sadam. 27.07.41 mobiliseeriti Punaarmeesse, Molotovi obl. Krasnokamsk, 792. tööpataljon, Eesti korpus. [ERAF kart. 23; ZEV II köide].

NURGA, Peeter, Nikolai m, s. 17.03.20, eluk. Tallinn, tööline sadamatehases. 02.07.41 mobiliseeriti Punaarmeesse, Eesti korpus, 26.03.45 langes Läti Kuramaa. [A.K. kaust 8-23; ZEV II köide].

NURGA, Valter, Johannes m, s. 21.01.11, eluk. Virumaa Narva, rätsep. 26.07.41 mobiliseeriti Punaarmeesse. [ZEV II köide].

NURGAKIVI, Alfons, Gustav m, s. 21.09.14 Tallinn, eluk. Tallinn, Pärna 2, 11 kl., äriteenija, Tööstuskaubastu. 27.07.41 mobiliseeriti Punaarmeesse, Molotovi obl. Zakamsk, 792. töökolonn, Eesti korpus. [ERAF kart. 23].

NURGBERG, Johannes, Julius m, s. 13.10.16, eluk. Harjumaa, talupidaja. 27.07.41 mobiliseeriti Punaarmeesse. [ZEV II köide].

NURGBERG, Oskar-Aleksander, August m, s. 24.02.09, eluk. Harjumaa, põllutööline. 22.07.41 mobiliseeriti Punaarmeesse. [ZEV II köide].

NURGES, Arnold, Johannes m, s. 13.08.21, eluk. Läänemaa Taebla v., põllutööline. 03.07.41 mobiliseeriti Punaarmeesse, pole teada, et tagasi tuli. [Lääne Sõna 1942; ZEV II köide; A.K. tööpat.].

NURGES, August, Johannes m, s. 26.11.09 Läänemaa Taebla v., eluk. sama, algh., talupidaja. 22.07.41 mobiliseeriti Punaarmeesse, Arhangelski obl. Mezen, 893. tööpataljon, Eesti korpus, 354. polk, 08.01.43 langes Novo-Selenino k. all. [Lääne Sõna 1942; A.K.; ERAF kart. 23; V-.Luki in memoriam].

NURJA, Alfred, Gustav m, s. 26.08.18 Harjumaa Rae v., eluk. Tallinn, Sirbi 9-3, 6 kl., tööline klaasivabrikus. 27.07.41 mobiliseeriti Punaarmeesse, arr. 27.04.42, trib. 07.06.42, §19-58-1b, 193-7, surmaotsus, 26.07.42, otsus muud. 10+5, desertöör. [ZEV II köide; R2 ar 28301].

NURJA, Erich, Gustav m, s. 10.12.22 Harjumaa, eluk. Tallinn, Sirbi 9-1, algh., klaasitööline, Lorupi klaasivabrik. 02.07.41 mobiliseeriti Punaarmeesse, Tšeljabinski obl., 1045. tööpataljon, Eesti korpus. [ERAF kart. 23; ZEV II köide].

NURJA, Leopold, Peeter m, s. 24.06.09 Tallinn, eluk. Tallinn, Kopli 100-18, algh., tööline, valaja ETK vabrikus. 27.07.41 mobiliseeriti Punaarmeesse, Sverdlovski obl. Krasnouralsk, 789. ehitus-töökolonn, Eesti korpus. [ERAF kart. 23; ZEV II köide]. Täpsustamine: sünd. ka 13.07.1909.

NURJA, Leopold, Peeter m, s. 31.03.13 Saaremaa, eluk. Saaremaa Lümanda v, algh., põllutööline. 02.08.41 mobiliseeriti Punaarmeesse, Tšeljabinski obl. Tšebarkul, 794. töökolonn, ehitustööline vabrikus, Eesti korpus. [ERAF kart. 23; ZEV II köide].

NURJA, Oskar, Aado ka Nurija, in ka Aadu m, s. 11.04.07 Saaremaa Lümanda v., eluk. Tallinn, Ristiku 13-7, algh., tisler. 27.07.41 mobiliseeriti Punaarmeesse, Tšeljabinski obl. Zlatoust, 973. (793.) ehituspataljon, Eesti korpus, 921. laskurpolk, jefreitor, 12.10.44 langes sõjas. [ERAF kart. 23; ZEV II köide; KRA,9-4-2].

NURJA, Voldemar-Leonhard, Jaan m, s. 21.07.08 Tallinn, eluk. sama, algh., tisler, puusepp laskemoonalaos. 27.07.41 mobiliseeriti Punaarmeesse, Sverdlovski obl. Krasnouralsk, 790. tööpataljon, Eesti korpus. [ERAF kart. 23; ZEV II köide].

NURK ca 29-30-aastane m, eluk. Tallinn, juuksur,1941 mobiliseeriti Punaarmeesse, Arhangelski obl. Baika, surn. 18.11.41 kopsupõletikku. [ERA,1608-2-409,lk182].

NURK m, eluk. Saaremaa. 1941 mobiliseeriti Punaarmeesse, Sverdlovski obl. Kamõšlov, surn. 08.42 verisesse kõhutõppe. [ERA,1608-2-409,lk158].

NURK, Agu, Andres m, s. 31.12.21 Viljandi, eluk. sama, kaubanduskool, maaler, ajateenija, tegevväelane. 24.06.41 saadeti sunniviisil Venemaale, Novosibirsk, 840. ehituspataljon, Eesti korpus. [ERAF kart. 23; ZEV IV köide].

NURK, Aksel, Kristjan m, eluk. Tartumaa Koosa as. 1941 mobiliseeriti Punaarmeesse, Tartumaa Sõjakomissariaat, Eesti korpus, 17.03.45 langes Läti Kuramaa, maetud Dzirnieki. [A.K. kaust 1-44].

NURK, Albert, Hans m, s. 28.03.20, eluk. Viljandimaa, põllutöökooliõpilane. 03.07.41 mobiliseeriti Punaarmeesse. [ZEV II köide].

NURK, Aleksander m, s. 22.04.1897, eluk. Tallinn-Nõmme, Kagu 21-3, leitnant. 06.41 saadeti sunniviisil Venemaale, oli saksa sõjavangis Königsbergis, jäi Saksamaale. [ERA,R-1606-1-187,lk38].

NURK, Aleksander, Johannes m, s. 04.01.17, eluk. Järvamaa, tööline lubjatööstuses. 22.07.41 mobiliseeriti Punaarmeesse. [ZEV II köide].

NURK, Aleksander, Madis m, s. 13.04.08 Läänemaa Lihula v., eluk. Tallinn, algh., tisler, Lutheri vabrik. 27.07.41 mobiliseeriti Punaarmeesse, Sverdlovski obl. Rež, 788. tööpataljon, Eesti korpus, 925 polk, 08.01.43 teadmata kadunud Velikije Luki all. [Lääne Sõna 1942; A.K.; ERAF kart. 23; V.Luki in memoriam].

NURK, Alfred, Johannes m, s. 16.05.14 Järvamaa Rakke v., eluk. Harjumaa Rapla, Viljandi 26-1 (abik.), algh., ehitustööline, pagar, Pärnumaa, Lelle Tarbijate Kooperatiiv. 22.07.41 mobiliseeriti Punaarmeesse, Arhangelski obl., 856. üksik-tööpataljon, Eesti korpus. [ERAF kart. 23; ZEV II köide].

NURK, Arseni, Juhan m, s. 07.06.14, eluk. Saaremaa, põllutööline. 03.08.41 mobiliseeriti Punaarmeesse. [ZEV II köide].

NURK, August, Jaan m, s. 29.12.20, eluk. Mõisaküla, lukksepaabi. 03.07.41 mobiliseeriti Punaarmeesse. [ZEV II köide].

NURK, August, Karl m, s. 15.06.02, eluk. Tallinn, lukksepp kaalutööstuses. 22.07.41 mobiliseeriti Punaarmeesse. [ZEV II köide].

NURK, August, Karl m, s. 15.09.11, eluk. Tallinn, postiametnik. 28.07.41 mobiliseeriti Punaarmeesse. [ZEV II köide].

NURK, Eduard, Eduard m, s. 01.09.24 Vladivostok, eluk. Tallinn, Lühike jalg 9-2, keskh., õpilane. 1941 Punaarmee, Tšeljabinsk, rätsep-õpilane, Eesti korpus, 25.12.42 langes Velikije Luki all. [ERAF kart. 23; V.Luki in memoriam].

NURK, Eduard, Jaan m, s. 21.12.02, eluk. Tallinn, valvur Kadrioru Noortepargis. 21.08.41 mobiliseeriti Punaarmeesse. [ZEV II köide].

NURK, Eeri, Jüri m, s. 02.03.15, eluk. Viljandimaa, üleajateenija. 28.06.41 saadeti sunniviisil Venemaale, oli saksa sõjavangis Königsbergis, vab. Valgas 09.11.41. [ZEV IV köide; ERA,R-1606-1-187,lk38].

NURK, **Einart, Aleksander** m, s. 1921, eluk. Läänemaa, ajateenija, tegevväelane. 1941 saadeti sunniviisil Venemaale. [ZEV IV köide].

NURK, **Elmar, Jaak** en ka Einar m, s. 14.05.19, eluk. Viljandimaa, ajateenija, tegevväelane. 1941 saadeti sunniviisil Venemaale. [ZEV IV köide].

NURK, **Erik, Aleksander** m, s. 09.12.20, eluk. Läänemaa, veskitööline. 03.07.41 mobiliseeriti Punaarmeesse. [ZEV II köide].

NURK, **Ernst, Jaak** m, s. 06.02.19, eluk. Viljandimaa, ajateenija, tegevväelane. 1941 saadeti sunniviisil Venemaale, maetud Sverdlovski obl. Kamõšlovi kalmistu. [U.Usai 2R; ZEV IV köide].

NURK, **Harald, Jaan** m, s. 06.09.07, eluk. Läänemaa, talupidaja. 22.07.41 mobiliseeriti Punaarmeesse. [ZEV II köide].

NURK, **Jaan, Jaan** m, s. 1901, eluk. Harjumaa, põllutööline. 20.08.41 mobiliseeriti Punaarmeesse. [ZEV II köide].

NURK, **Jaan, Jaan** m, s. 28.04.11 Tallinn, eluk. Tallinn, Õle 19-9, algh., sadulsepp, Tööstuskaubastu nr.22. 27.07.41 mobiliseeriti Punaarmeesse, Molotovi obl. Zakamsk, 792. tööpataljon, Eesti korpus, 300. laskurpolk, jefreitor, 12.10.44 langes sõjas. [ERAF kart. 23; ZEV II köide; KRA,9-4-2].

NURK, **Jaan, Liina** m, s. 06.12 Pärnumaa Laatre v., eluk. Virumaa Haljala v, 9 kl., teenistuja, Kohtla-Järve. 28.06.41 mobiliseeriti Kohtla-Järvel, saadeti Venemaale hobuseid viima, Sverdlovski obl. UAZ, 820. ehituspataljon, Eesti korpus, 1992 elas Lääne-Virumaal Kadrinas. [ERAF kart. 23; A.K. tööpat.].

NURK, **Jaan, Tõnis** m, s. 18.07.20, eluk. Läänemaa Lihula v., telefoniliinitööline. 03.07.41 mobiliseeriti Punaarmeesse, ei tulnud tagasi, saatus teadmata. [Lääne Sõna 1942; ZEV II köide; A.K. tööpat.].

NURK, **Juhan** m. 07.41 mobiliseeriti Punaarmeesse, 25.08.41 pääses hukkuvalt laevalt "Eestirand". [Linna Teataja 14.09.41].

NURK, **Kalju, August** m, s. 27.10.18, eluk. Virumaa Kohtla v., tööline, ajateenija, tegevväelane. 28.06.41 saadeti sunniviisil Venemaale, oli saksa sõjavangis Königsbergis, vab. Valgas 09.11.41. [ZEV IV köide].

NURK, **Karl** m. 07.41 mobiliseeriti Punaarmeesse, 25.08.41 pääses hukkuvalt laevalt "Eestirand". [Linna Teataja 30.09.41].

NURK, **Karl, Jaan** m, s. 06.09.07 Läänemaa Oru v., eluk. sama, keskh., põllutööline. 07.41 mobiliseeriti Punaarmeesse, Arhangelski obl., tööpataljon, Eesti korpus. [ERAF kart. 23].

NURK, **Martin, Leena** m, s. 02.08.18, eluk. Tallinn, ajateenija. 26.08.41 mobiliseeriti Punaarmeesse. [ZEV II köide].

NURK, **Martin, Tõnis** m, s. 08.11.02, eluk. Tallinn, ajakirja "Sõdur" tegevtoimetaja, EV kapten, tegevväelane. Punaarmees 180. diviisi suurtükiväe staabiülem kapteni auastmes, määrati täienduskursustele Dzeržinski-nim. Sõjaväeakadeemia suvelaagrisse Vladimiri oblastis, ärasõit Tallinnast 13.06.41, arr. samas laagris 27/28.06.41, viidi kohe Norilskisse saabumist Lama järve äärde, süüdistuskokkuvõte 01.09.41 - võttis osa 01.12.24 tööliste ülestõusu mahasurumisest, suhtus vaenulikult Punaarmee sissetulemisse ja nõukogude võimu kehtestamisse Eestis, erin. otsusega 05.09.42 mõisteti 8. aastaks paranduslike tööde laagrisse, tuli Eestisse tagasi, kuid varsti kolis Kuibõševi (Samaara), kus suri pärast 1992. aastat. [ZEV IV köide; Salo; Ü.Uluots, Eesti ohvitseride saatus; R2 1600-E].

NURK, **Oskar** m. 07.41 mobiliseeriti Punaarmeesse, 25.08.41 pääses hukkuvalt laevalt "Eestirand". [Linna Teataja 30.09.41].

NURK, **Robert, Jaan** m Venemaa eestlane, s. 22.03.10 Tveri kub, eluk. Kalinini obl. Neveli raj, algh., kolhoosnik, Punaarmee. 1942 Eesti korpus, 26.12.42 langes Velikije Luki all. [ERAF kart. 23; V.Luki in memoriam]. [RU].

NURK, **Rudolf, Adolf** m, s. 23.07.13, eluk. Tallinn, autojuht Toitlustrustis. 27.07.41 mobiliseeriti Punaarmeesse, Arhangelski obl. Kotlas, surn. 03.42 metsapunktis. [ZEV II köide; ERA,1608-2-409, lk182].

NURK, **Valter, Hans** m, eluk. Harjumaa. 1941 mobiliseeriti Punaarmeesse, 12.42 langes Lavrino k. all. [V.Luki in memoriam].

NURK, **Viktor, Andrus** m, s. 14.12.11 Läänemaa Pühalepa v., eluk. Tallinn, Vana-Kalamaja 40-11, algh., kingsepp, nahakombinaat "Union", tööline sadamaartellis. 27.07.41 mobiliseeriti Punaarmeesse, Sverdlovski obl. Rež, 788. tööpataljon, Eesti korpus, 22.12.42 teadmata kadunud Alekseikovo k. all, oli saksa sõjavangis Polotskis ja teistes laagrites. [ERAF kart. 23; ZEV II köide; ERA,R-1606-1-187,lk175].

NURK, **Voldemar, Jaan** m, s. 15.03.12 Viljandimaa Tarvastu v., eluk. Tallinn, Endla 34-1, algh., pagar. 27.07.41 mobiliseeriti Punaarmeesse, Sverdlovski obl. Krasnouralsk, 789. tööpataljon, Eesti korpus. [ERAF kart. 23; ZEV II köide]. Täpsustamine: sünd. ka 15.03.1914.

NURK, **Voldemar, Jakob** m, s. 22.12.06 Tartumaa, eluk. Tallinn, Lühike jalg 5/6-7 (abik.), keskh., raamatupidaja, Tartu Toidukaubastu. 27.07.41 mobiliseeriti Punaarmeesse, Tšeljabinski obl. Zlatoust, 793. tööpataljon, Eesti korpus. [ERAF kart. 23; ZEV II köide]. Täpsustamine: sünd. ka 22.12.1907.

NURK, **Voldemar, Karl** m Venemaa eestlane, s. 16.08.12, eluk. Leningrad, algh., autojuht. 1942 Eesti korpus. [ERAF kart. 23]. [RU].

NURKA, **Erich-Voldemar, Mart** m, s. 18.02.13, eluk. Tallinn, tööline "Fr.Krullis". 27.07.41 mobiliseeriti Punaarmeesse. [ZEV II köide].

NURKA, **Voldemar-Adolf, Johannes** m, s. 22.07.21, eluk. Tallinn, plekksepp. 04.08.41 mobiliseeriti Punaarmeesse. [ZEV II köide].

NURKEN, **Arnold, Alfred** m, s. 13.08.22 Järvamaa, eluk. Tallinn, tööstuskooliõpilane, "Krull"is joonestaja. 03.07.41 mobiliseeriti Punaarmeesse, uppus Bugulmas 20.07.41. [ZEV II köide; ERA,1608-2-409,lk182].

NURKLIK, **Arthur, Karl** m, s. 29.05.07, eluk. Järvamaa Võhmuta v., põllutööline. 22.07.41 mobiliseeriti Punaarmeesse Tapal, Arhangelski obl. Limenda, 109. töökolonn, edasine saatus teadmata. [ZEV II köide; Ellen 17; A.K. tööpat.].

NURKLIK, **Boris, Karl** m, s. 1915, eluk. Tallinn, Heina 24-5, Roo 23-9, nahatööstuse töökoja juhataja. 22.12.44 mobiliseeriti "ENSV majandusse", Tallinna Sõjaväekaubastu. [KRA,1-3-4,2]. Täpsustamine: sünd. ka 1912.

NURKLIK, **Reinhold, Karl** m, s. 1912, eluk. Tallinn, Heina 24-5. 22.12.44 mobiliseeriti "ENSV majandusse". [KRA,1-3-4].

NURKLIK, **Villu, Jaan** m, s. 05.06.13, eluk. Tallinn, üleajateenija. 17.08.41 mobiliseeriti Punaarmeesse. [ZEV II köide].

NURKLIK, **Voldemar-Osvald, Karl** m, s. 12.03.10, eluk. Järvamaa Paide, lihunik. 22.07.41 mobiliseeriti Punaarmeesse, Arhangelski obl., surn. 02.42 metsatöödel. [ZEV II köide; ERA,1608-2-409,lk182].

NURKMAA, Aleksander, Priit m, s. 12.02.04, eluk. Läänemaa, põllutööline. 20.08.41 mobiliseeriti Punaarmeesse. [ZEV II köide].

NURKMAN, Boris, Rengold m Venemaa eestlane, s. 14.01.22 Peterburi kub, eluk. Leningrad, 7 kl., masinisti abi. Punaarmee, Eesti korpus. [ERAF kart. 23]. [RU].

NURKSE, Oskar, Mihkel m, s. 01.09.21, eluk. Virumaa, gümnaasiumiõpilane. 07.07.41 mobiliseeriti Punaarmeesse. [ZEV II köide].

NURM, Albert, Juhan m, s. 10.09.09 Tartumaa Avinurme v., eluk. Tallinn, Kopli 30, algh., lukksepp. 27.07.41 mobiliseeriti Punaarmeesse, Tšeljabinski obl. Zlatoust, 793. ehituspataljon, Eesti korpus, 300. laskurpolk, jefreitor, 12.10.44 langes sõjas. [ERAF kart. 23; ZEV II köide; KRA,9-4-2].

NURM, Aleksander, Mihkel in ka Mihail m, s. 22.06.22 Kuressaare, eluk. Tallinn, algh., äriteenija, vorstitööstuse tööline, artell "Delikatess". 02.07.41 mobiliseeriti Punaarmeesse, Tšeljabinsk, 1044. töökolonn, Eesti korpus. [ERAF kart. 23; ZEV II köide]. Täpsustamine: sünd. ka 02.06.1922.

NURM, Aleksander-Nikolai, Rosalie m, s. 06.05.10 Tartumaa Mustvee, eluk. Virumaa Rakvere, algh., traktorist, Jõhvi (MTJ) masina-traktorijaam. 26.07.41 mobiliseeriti Punaarmeesse, Arhangelski obl., 858. ehituspataljon, Eesti korpus, 7. laskurdiviis, 300. laskurpolk, vanemseersant. [ERAF kart. 23; ZEV II köide; ERAF kart. 6-2].

NURM, Aleks-Leonhard, Gustav m, s. 22.02.11, eluk. Tallinn, tööline jalanõudetööstuses. 27.07.41 mobiliseeriti Punaarmeesse. [ZEV II köide].

NURM, Alfred, Jaak m, s. 24.05.16, eluk. Järvamaa, põllutööline. 27.07.41 mobiliseeriti Punaarmeesse. [ZEV II köide].

NURM, Arnold, Aleksander m, s. 1926, eluk. Pärnumaa. 1941 mobiliseeriti Punaarmeesse. [A.K. kaust 6-103].

NURM, Arved, Gustav m, s. 30.10.19, eluk. Järvamaa, põllutööline. 01.07.41 mobiliseeriti Punaarmeesse, Eesti korpus, 20.05.43 surn. haigusesse sõjas. [ZEV II köide; KRA,9-4-2].

NURM, Arvo, Madis m, s. 17.10.08, eluk. Tallinn, kelner. 27.07.41 mobiliseeriti Punaarmeesse, arreteeritud, 07.07.45 teade ENSV Sõjakomissariaati. [ZEV II köide; KRA,9-4-3].

NURM, August, Kustas in ka Gustav m, s. 01.09.11, eluk. Tallinn, Magasini 25a-9, montöör elektrijaamas. 27.07.41 mobiliseeriti Punaarmeesse, 249. diviis, 22.12.42 läks üle sakslaste poolele (isiklik tunnistus). [ZEV II köide; ERA,1608-2-409].

NURM, Bernhard, Johannes m, s. 02.11.13 Tartumaa Avinurme v., eluk. Harjumaa Keila v., algh., talunik, rentnik. 22.07.41 mobiliseeriti Punaarmeesse, Arhangelski obl., tööpataljon, Eesti korpus. [ERAF kart. 23; ZEV II köide].

NURM, Elmar, Eduard m, s. 15.10.11, eluk. Tallinn, tööline "A/S Savis". 27.07.41 mobiliseeriti Punaarmeesse, 1. tagavarapolk, surn. 02.04.42, maetud Sverdlovski obl. Kamõšlovi kalmistu. [U.Usai IR,2R; ZEV II köide; KRA,9-4-2].

NURM, Endel, Kustas m, s. 06.10.20, eluk. Tallinn, ajateenija, tegevväelane. 24.06.41 saadeti sunniviisil Venemaale. [ZEV IV köide].

NURM, Erich, Andres m, s. 19.04.20 Pärnu, eluk. Pärnu, Roheline 10, algh., trükkal. 02.07.41 mobiliseeriti Eestis, Tatari ANSV, kolhoosnik, 28.07.42 mobiliseeriti Punaarmeesse, Eesti korpus. [ERAF kart. 23; ZEV II köide].

NURM, Heino, Gustav m, s. 06.08 Saaremaa Pärsama v., algh., lukksepp, tehas "Punane Krull". 07.41 mobiliseeriti Punaarmeesse, Taškent, sepp, Eesti korpus, 10.01.43 teadmata kadunud Velikije Luki all. [ERAF kart. 23; V.Luki in memoriam].

NURM, Ilja, Mihkel m, s. 30.07.11 Venemaa, eluk. Tallinn-Nõmme, Sirge 9-4, algh., traktorist, vedurijuhi abi. 03.08.41 mobiliseeriti Punaarmeesse, Tšeljabinski obl. UAZ, 820. töökolonn, Eesti korpus. [ERAF kart. 23; ZEV II köide].

NURM, Johannes, August m, s. 03.10.13, eluk. Tallinn. 27.07.41 mobiliseeriti Punaarmeesse. [ZEV II köide].

NURM, Jüri, Jaan m, s. 14.12.18 Viljandimaa Hummuli v., eluk. Tõrva, Valga 46, algh., autojuht. 07.41 mobiliseeriti Punaarmeesse, Arhangelski obl., tööpataljon, Eesti korpus. [ERAF kart. 23].

NURM, Paul, Jefim m, s. 16.06.13 Petserimaa Petseri v., eluk. Virumaa Kiviõli, algh., mehaanik. 07.41 mobiliseeriti Punaarmeesse, Arhangelski obl., ehituskolonn, Eesti korpus. [ERAF kart. 23].

NURM, Rinaldo, Richard m, s. 21.09.20 Virumaa Vaivara v., eluk. Virumaa Jõhvi, Sompa 3, keskh., fotograaf. 03.07.41 mobiliseeriti Punaarmeesse, Sverdlovski obl., 862. ehituspataljon, Eesti korpus. [ERAF kart. 23; ZEV II köide; A.K. tööpat. täiendused].

NURMAND, Arnold, Juhan m, s. 23.07.18, eluk. Järvamaa Albu v., põllutööline, ajateenija, tegevväelane. 06.41 saadeti sunniviisil Venemaale, oli saksa sõjavangis Königsbergis, jäi Saksamaale. [ZEV IV köide; ERA,R-1606-1-187,lk38]. Täpsustamine: sünd. ka 1919.

NURMBACH, Friedrich, Johan m Venemaa eestlane, s. 26.11.04 Peterburi, eluk. Leningradi obl. Staraja Russa, 9 kl., raamatupidaja. 1942 Eesti korpus. [ERAF kart. 23]. [RU].

NURMBERG, August, Jaan m, s. 10.09.07 Viljandimaa, eluk. Tallinn, algh., maaler, kokk. 27.07.41 mobiliseeriti Punaarmeesse, Arhangelski obl., 113. töökolonn, Eesti korpus. [ERAF kart. 23; ZEV II köide].

NURMBERG, Herbert, Juhan m, s. 24.03.08 Tartu, eluk. Tallinn, algh., tööline, masinavabrik "Franz Krull". 1941 evakueerus Novosibirski obl., 28.02.42 mobiliseeriti Punaarmeesse, Eesti korpus. [ERAF kart. 23].

NURMBERG, Otto, Tõnis m, s. 24.04.1889 Viljandimaa Viiratsi v., eluk. sama. EV major. Punaarmees 182. diviisi 233. laskurpolgu varustusülem II järgu intendandi auastmes, arr. 15.06.41 Elvas, süüdistuskokkuvõte 19.09.41 - 1918-20 võttis vabatahtlikult osa lahingutest Punaarmee vastu, osales vapside liikumises, suhtus vaenulikult Punaarmee sissetulemisse ja nõukogude võimu kehtestamisse Eestis, levitas kaasteenijate hulgas laimu nõukogude korra kohta, erin. otsusega 05.09.42 mõisteti 10. aastaks paranduslike tööde laagrisse, surn. Norilskis 25.11.42. [Ü.Uluots, Eesti ohvitseride saatus; R2 8647-E].

NURME m, eluk. Harjumaa, kutsealune. 1941 mobiliseeriti Punaarmeesse, Uglovoi, surn. 12.41 nõrkusesse. [ERA,1608-2-409,lk182].

NURME m, eluk. Tallinn, Koidu tn. 1941 mobiliseeriti Punaarmeesse, surn. 02.42. [ERA,1608-2-409,lk182].

NURME, Aleksander, Edgar m, s. 02.02.13 Võrumaa Rõuge v., algh., tööline, Tallinna Sõjakool, kursant. 1941 Tjumeni Sõjakool, kursant, Eesti korpus, 27. laskurpolk. [ERAF kart. 23; ERAF kart. 6-2].

NURME, **Aleksei, Mihail** m, s. 17.10.07, eluk. Tallinn, tööline Lutheri vabrikus. 27.07.41 mobiliseeriti Punaarmeesse, 79. töökolonn, Eesti korpus, 1989 elas Tallinnas. [ZEV II köide; A.K. tööpat. kart., tööpat. täiendused].

NURME, **Alfred, Madis** m, s. 16.11.14 Narva, eluk. Tallinn, Tina 3-16, algh., põllutööline, lukksepp, Elamutevalitsus. 27.07.41 mobiliseeriti Punaarmeesse, Sverdlovski obl. Krasnouralsk, 789. ehituspataljon, Eesti korpus. [ERAF kart. 23; ZEV II köide]. Täpsustamine: sünd. ka 12.11.1914.

NURME, **Arvo, Jaan** m, s. 24.12.16, eluk. Harjumaa, tööline raadiotööstuses. 27.07.41 mobiliseeriti Punaarmeesse. [ZEV II köide].

NURME, **August, Jakob** m, s. 1908, eluk. Tallinn, Paldiski mnt.45a-5. 24.12.44 mobiliseeriti Punaarmeesse, 63. tagavarapolk. [KRA,1-3-1].

NURME, **August, Mihkel** m, s. 26.07.03, eluk. Tallinn, kütja puupapi- ja paberivabrikus. 22.08.41 mobiliseeriti Punaarmeesse. [ZEV II köide].

NURME, **Heino, Jaan** m, s. 26.12.21, eluk. Harjumaa Kohila v., põllutööline. 03.07.41 mobiliseeriti Punaarmeesse, Udmurdi ANSV, surn. 08.11.42 kurguhaigusesse. [ZEV II köide; ERA, 1608-2-409,lk158].

NURME, **Juhan, Hans** m, s. 14.10.07 Harjumaa Ingliste v., eluk. Tallinn, Aafrika 9-13, algh., autojuht. 27.07.41 mobiliseeriti Punaarmeesse, viidi laeval "Stalin" Venemaale,Sverdlovski obl. Krasnouralsk, 790. ehituspataljon, Eesti korpus. [Eesti Sõna 11.04.43; ERAF kart. 23].

NURME, **Karl-Johannes, Jaan** m, s. 13.12.18, eluk. Tõrva, lihttööline. 07.41 mobiliseeriti Punaarmeesse. [ZEV II köide].

NURME, **Karl-Richard, Jaan** m, s. 12.12.15 Läänemaa Martna v., eluk. Virumaa Narva, algh., põllutööline, tekstiilitööline, Kreenholmi Manufaktuur. 22.07.41 mobiliseeriti Punaarmeesse, Sverdlovski obl. Rež, 787. tööpataljon, Eesti korpus, 354. polk, 15.01.43 langes Velikije Luki all. [Lääne Sõna 1942; A.K.; ERAF kart. 23; ZEV II köide; V.Luki in memoriam].

NURME, **Maks, Karl** en ka Mats, in ka Kaarel m, s. 10.10.10 Virumaa Paasvere v., eluk. Avanduse v., algh., lukksepp. 26.07.41 mobiliseeriti Punaarmeesse, Arhangelski obl., ehituskolonn, Eesti korpus. [ERAF kart. 23; ZEV II köide].

NURME, **Martin** m, s. 28.12.18, eluk. Võrumaa Rõuge v., põllutööline, nooremseersant. 06.41 saadeti sunniviisil Venemaale, oli saksa sõjavangis Königsbergis, jäi Saksamaale. [ERA,R-1606-1-187,lk38].

NURME, **Martin, Gustav** m, s. 27.06.12 Harjumaa Rapla, eluk. Tallinn-Nõmme, Tõrva 60-1, algh., tööline, silikaatkivitehas "Kvarts". 27.07.41 mobiliseeriti Punaarmeesse, Sverdlovski obl. Krasnouralsk, 789. ehituskolonn, Eesti korpus, 16.01.43 langes Taraštšanka k. all. [ERAF kart. 23; V.Luki in memoriam].

NURME, **Martin, Jüri** m, s. 01.03.21, eluk. Harjumaa Hageri v., põllutööline. 07.41 mobiliseeriti Punaarmeesse, Arhangelski obl. Kotlas, surn. kõhuhaigusesse. [ZEV II köide; ERA,1608-2-409,lk158].

NURME, **Mati** m, eluk. Pärnumaa Are. 1941 mobiliseeriti Punaarmeesse, Kuibõšev, tööpataljon, Eesti korpus. [A.Pajunurm Pärnumaa].

NURME, **Osvald, Anna** m, s. 07.03.12 Narva, eluk. sama, 6 kl., tööline bensiinivabrikus. 26.07.41 mobiliseeriti Punaarmeesse, Arhangelski obl. Pinega raj., 858. ehitus-töökolonn, arr. 04.02.42, erin. 10.06.42, §182 lg.1, 58-10 lg.2, 58-11, 8a, ettevalmistus deserteerimiseks, nõukogudevastane agitatsioon. [R315595-E; U.Usai 2R; ZEV II köide].

NURME, **Pavel, Samson** en ka Paul m, s. 28.10.09 Tartumaa Lohusuu v., eluk. Harjumaa Peningi v., algh., traktorist, Peningi sovh. 22.07.41 mobiliseeriti Punaarmeesse, Arhangelski obl., töökolonn, Eesti korpus, 7. laskurdiviis, 300. laskurpolk, raskekuulipildur, jefreitor, võttis osa Velikije Luki, Eesti ja Kuramaa lahingutest. [ERAF kart. 23; ZEV II köide; ERAF kart. 6-2].

NURME, **Priidik-Edvard, Villem** m, s. 18.02.12, eluk. Läänemaa Haapsalu, äriteenija. 22.07.41 mobiliseeriti Punaarmeesse. [ZEV II köide].

NURME, **Robert** m. 07.41 mobiliseeriti Punaarmeesse, 25.08.41 pääses hukkuvalt laevalt "Eestirand". [Linna Teataja 30.09.41].

NURME, **Robert, Helvik** m, s. 1912, eluk. Harjumaa. 1941 mobiliseeriti Punaarmeesse, 06.01.43 teadmata kadunud Velikije Luki all. [V.Luki in memoriam].

NURME, **Valdur, Juhan** m, s. 26.11.1899 Narva, eluk. Tallinn, Lastekodu 42-7, velskrikool, v.velsker, üleajateenija, tegevväelane. 06.41 saadeti sunniviisil Venemaale, rindel, Altai krai Mihhailovski raj., velskripunkti juhataja, Eesti korpus. [ERAF kart. 23; ZEV IV köide].

NURME, **Valentin, Johannes** m, s. 10.06.15 Tallinn, eluk. Tallinn, Tehnika 11-3, ka Tallinn, Soo 42-5, keskh., raamatupidaja, Kohaliku Tööstuse Rahvakomissariaat. 27.07.41 mobiliseeriti Punaarmeesse, Tšeljabinski obl. Zlatoust, 793. ehituspataljon, Eesti korpus, 1944 mobiliseeriti Eesti Laskurkorpusesse, MPVO, Toiduainetetööstus, elas 2000 aastal Tallinnas. [ERAF kart. 23; KRA,1-3-3,2; R.Saukas].

NURME, **Voldemar** m, s. 1918, eluk. Harjumaa. 1941 Punaarmee, Eesti korpus, 921. laskurpolk. [A.K. kaust 7].

NURME, **Voldemar, Juhan** m, s. 07.03.01 Võrumaa Karula v., eluk. Harjumaa, Tallinn-Nõmme, Säde 4, 9 kl., sõjaväelane, Tallinna Sõjakool, üleajateenija, tegevväelane. 15.06.41 saadeti sunniviisil Venemaale, Slavgorod, Tjumeni Sõjakool, Eesti korpus. [ERAF kart. 23; ZEV IV köide].

NURMEKANN, **August, Jakop** m, s. 02.11.09, eluk. Harjumaa, põllutööline. 27.07.41 mobiliseeriti Punaarmeesse, kell 20.30 viidi Ülemiste jaamast rongiga Venemaale, viimane teade Kotlasest. [Eesti Sõna 06.04.43; ZEV II köide].

NURMEKANN, **Elmar, Jaagup** ka Nurmekan, in ka Jakob m, s. 11.12.18 Harjumaa Saue v., eluk. Tallinn, Süda 18-10, algh., põllutööline, trammitöökoda, raudteelane. 28.07.41 mobiliseeriti Punaarmeesse, Arhangelski obl., metsatööline, Eesti korpus. [Eesti Sõna 06.04.43; ERAF kart. 23; ZEV II köide]. Täpsustamine: sünd. ka 28.11.1919.

NURMEKANN, **Johannes, Jaak** ka Nurmekan m, s. 05.01.07, eluk. Tallinn, raudteelane. 27.07.41 mobiliseeriti Punaarmeesse, kell 20.30 viidi Ülemiste jaamast rongiga Venemaale, viimane teade Kotlasest. [Eesti Sõna 06.04.43; ZEV II köide].

NURMEKANN, **Juhan, Jakob** m, s. 1907, eluk. Tallinn. 1941 mobiliseeriti Punaarmeesse, Eesti korpus, 917. laskurpolk, surn. haigusesse 24.07.42. [U.Usai IR; KRA,9-4-2].

NURMEKANN, **Rudolf-Heinrich, Mari** m, s. 21.03.15, eluk. Harjumaa, põllutööline. 22.07.41 mobiliseeriti Punaarmeesse. [ZEV II köide].

NURMEKANN, **Valter, Jakob** m, s. 28.09.21, eluk. Harjumaa, põllutööline. 03.07.41 mobiliseeriti Punaarmeesse, 7. laskurdiviis, võttis osa Velikije Luki lahingutest. [ZEV II köide; ERAF kart. 6-2].

NURMEKIVI, Albert, Hindrek m, s. 1918, eluk. Järvamaa. 1941 mobiliseeriti Punaarmeesse, Eesti korpus, 917. laskurpolk, surn. haigusesse 10.07.42. [U.Usai IR; KRA,9-4-2].

NURMELA, Ants, Vladimir m, s. 16.09.01 Pärnu, eluk. Petseri, Jaama 44, üleajateenija, tegevväelane. 28.06.41 saadeti sunniviisil Venemaale, arr. 02.09.41, trib. 28.10.42, §58-13, surmaotsus, 12.12.42 otsus muud. 10+5, Krasnojarski krai Norillag, teenis Punaarmees. [ZEV IV köide; R2 ar 27304].

NURMELA, Edgar, Juhannes m, s. 05.05.13, eluk. Tallinn, politseikonstaabel. 27.07.41 mobiliseeriti Punaarmeesse. [ZEV II köide].

NURMELA, Eduard m. 07.41 mobiliseeriti Punaarmeesse, 25.08.41 pääses hukkuvalt laevalt "Eestirand". [Linna Teataja 13.09.41].

NURMELA, Evald, Jakob m, s. 02.11.19, eluk. Harjumaa, põllutööline. 22.07.41 mobiliseeriti Punaarmeesse. [ZEV II köide].

NURMELA, Evald, Juliane m, s. 19.03.20, eluk. Tartumaa. Õpilane põllundusekeskkoolis. 07.41 mobiliseeriti Punaarmeesse. [ZEV II köide].

NURMELA, Evald, Tõnu m, s. 12.11.22, eluk. Harjumaa, põllutööline. 03.07.41 mobiliseeriti Punaarmeesse. [ZEV II köide].

NURMELA, Karl-Friedrich, Jakob m, s. 29.01.11, eluk. Tallinn, päästearmeeohvitser. 27.07.41 mobiliseeriti Punaarmeesse. [ZEV II köide].

NURMELA, Martin, Juhan m, s. 20.12.09, eluk. Tallinn, tselluloosivabrikutööline. 27.07.41 mobiliseeriti Punaarmeesse, Eesti korpus, nooremseersant, 26.08.42 surn. haigusesse, maetud Sverdlovski obl. Obuhhovi kalmistu. [U.Usai 2R; ZEV II köide; KRA;9-4-2].

NURMELA, Ottomar, Johannes m, s. 13.12.15 Läänemaa, eluk. Harjumaa Nissi v., algh., ehitustööline, puusepp, Ellamaa turbatööstus. 22.07.41 mobiliseeriti Punaarmeesse, Arhangelski obl., 856. tööpataljon, Eesti korpus, 354. laskurpolk. [ERAF kart. 23; ERAF kart. 6-2].

NURMELA, Ralf, August m, s. 19.11.18 Järvamaa, eluk. Tallinn, Leigri 5-6, ajateenija, tegevväelane. 06.41 saadeti sunniviisil Venemaale, oli saksa sõjavangis Königsbergis, vab. Valgas 09.11.41. [ZEV IV köide; ERA,R-1606-1-187,lk38].

NURMELA, Voldemar, Peeter-Norring m, s. 16.12.15 Võrumaa, eluk. Tallinn, algh., autojuht, lihakombinaat, üleajateenija. 27.07.41 mobiliseeriti Punaarmeesse, Sverdlovski obl., 788. ehituspataljon, Eesti korpus. [ERAF kart. 23; ZEV II köide].

NURMELAID, Adolf, Jaan m, s. 12.04.15, eluk. Tallinn, Liivalaia 27-17, algh., maaler. 27.07.41 mobiliseeriti Punaarmeesse, Arhangelski obl., tööpataljon, Eesti korpus. [ERAF kart. 23; ZEV II köide].

NURMELAID, Arvo, Jaan m, s. 31.07.10, eluk. Tallinn, rätsep. 27.07.41 mobiliseeriti Punaarmeesse. [ZEV II köide].

NURMELAID, August, Jaan m, s. 24.12.19, eluk. Tallinn, ajateenija, tegevväelane. 1941 saadeti sunniviisil Venemaale. [ZEV IV köide].

NURMELAID, Rudolf m. 07.41 mobiliseeriti Punaarmeesse, 25.08.41 pääses hukkuvalt laevalt "Eestirand". [Linna Teataja 27.09.41].

NURMELEHT, August, Hindrek m, s. 16.11.01, eluk. Harjumaa Keila, elektrimontöör. 20.08.41 mobiliseeriti Punaarmeesse. [ZEV II köide].

NURMELEHT, Johannes m. 07.41 mobiliseeriti Punaarmeesse, 25.08.41 pääses hukkuvalt laevalt "Eestirand". [Linna Teataja 28.09.41,30.09.41].

NURMELEHT, Valter-Leopold, Hendrik in ka Hindrek m, s. 09.08.12, eluk. Harjumaa Keila, tööline telliskivivabrikus. 22.07.41 mobiliseeriti Punaarmeesse, 27. laskurpolk, surn. 01.03.42. [U.Usai IR; ZEV II köide].

NURMEOTSA, Leonhard, Tõnis m, s. 10.06.21, eluk. Viljandimaa, põllutööline. 03.07.41 mobiliseeriti Punaarmeesse. [ZEV II köide].

NURMEPUU, Endel, August m, s. 16.05.01, eluk. Tallinn, esindaja "AEG". 22.08.41 mobiliseeriti Punaarmeesse. [ZEV II köide].

NURMES, Harry, Aleksander in ka Johannes m, s. 01.10.22, eluk. Tallinn, trükitööline. 02.07.41 mobiliseeriti Punaarmeesse, Eesti korpus, 921. laskurpolk, 21.12.42 teadmata kadunud. [ZEV II köide; KRA,9-4-2].

NURMES, Klaus, Priidu m, s. 28.10.20 Tallinn, eluk. Tallinn, Koidu 88-4, 7 kl., tisler, lukksepp, raudteedepoo. 02.07.41 mobiliseeriti Punaarmeesse, Kuibõšev, 511. tööpataljon, Eesti korpus, 21.12.42 langes Taraštšanka k. all. [ERAF kart. 23; ZEV II köide; V.Luki in memoriam]. Täpsustamine: sünd. ka 28.10.1919.

NURMESOO, Arnold m, s. 26.01.19, eluk. Virumaa Mäetaguse v., talunik, kutsealune. 06.41 saadeti sunniviisil Venemaale, oli saksa sõjavangis Königsbergis, vab. Valgas 09.11.41. [ERA,R-1606-1-187,lk38].

NURMEST, Meinhard, Mihkel m, s. 25.05.21 Narva, eluk. Tallinn, tehnikumi õpilane, elektrotehnik. 04.07.41 mobiliseeriti Punaarmeesse, 15. tagavaralaskurpolk, väljaõppel 14.06.41-17.10.41, kuni 17.01.42 Tšeljabinsk, 1045. tööpataljon, Eesti korpus. [U.Usai 2R; ERAF kart. 23; ZEV II köide].

NURMESTE, Edgar, Hendrik in ka Heinrich m, s. 02.02.22, eluk. Pärnumaa Mõisaküla, tööstuskooliõpilane. 03.07.41 mobiliseeriti Punaarmeesse, 26.12.42 langes Velikije Luki all. [ZEV II köide; V.Luki in memoriam].

NURMET, Aleksander m. 07.41 mobiliseeriti Punaarmeesse, 25.08.41 pääses hukkuvalt laevalt "Eestirand". [Linna Teataja 30.09.41].

NURMET, Artur, Anton m, s. 04.02 Tartu, eluk. Tallinn, Marta 3a-2, 7 kl., raamatupidaja, vanemseersant, tegevväelane. 30.06.41 saadeti sunniviisil Venemaale, Eesti korpus. [ERAF kart. 23; ZEV IV köide].

NURMET, Egon, Anton m, s. 21.04.06 Tartu, eluk. Elva, Järve 1 (abik.), keskh., sõjaväelane, veebel, tegevväelane. 28.06.41 saadeti sunniviisil Venemaale, Eesti korpus, leitnant. [ERAF kart. 23; ZEV IV köide].

NURMET, Ilmar, Hugo ka Neumann m, s. 12.02.16, eluk. Tartu, velsker, ajateenija, tegevväelane. 1941 saadeti sunniviisil Venemaale. [ZEV IV köide].

NURMET, Villiam, Anton m, s. 13.07.14 Tallinn, eluk. sama. EV nooremleitnant. Punaarmees 150. õhutõrjedivisjonis Tapal siderühma ülem, leitnant, arr. 12.11.40 Tapal, viidi Ussollagi, süüdistus seisnes kuulumises nõukogudevastasesse sõjaväelisse rühmitusse, erin. otsusega 31.03.42 mõisteti surma ja hukati 09.05.42 Solikamskis. [J.Pihlau, Auraamat].

NURMHEIN, Alfred, Eduard m, s. 01.02.19 Läänemaa Emmaste v. Vanamõisa k., eluk. Hiiumaa Emmaste v., algh., plekksepp, Punaarmee. 1941 Punaarmee, Eesti korpus, 249. laskurdiviis, 29.12.42 langes Velikije Luki all. [ERAF kart. 23; O.Mägi; KRA,9-4-2; V.Luki in memoriam].

NURMHEIN, Alfred, Liisi m, s. 11.02.18, eluk. Läänemaa, vabrikutööline, ajateenija, tegevväelane. 07.41 saadeti sunniviisil Venemaale. [ZEV IV köide].

NURMHEIN, Armin, Anton m Venemaa eestlane, s. 1925, eluk. Leningrad. 1942 Eesti korpus. [A.K. kaust 6]. [RU].

NURMIK m, eluk. Tallinn. 1941 mobiliseeriti Punaarmeesse, Arhangelski obl. Lavrovo, surn. 04.42 alul kõhuhaigusesse. [ERA,1608-2-409,lk182].

NURMIK, Aleksander, Andrus m, s. 30.01.1900, eluk. Tallinn, lihttööline. 21.08.41 mobiliseeriti Punaarmeesse. [ZEV II köide].

NURMIK, Aleksander, Johan in ka Juhan m, s. 08.09.07 Saaremaa Kaarma v., eluk. sama, algh., talunik-puusepp. 03.08.41 mobiliseeriti Punaarmeesse, Tšeljabinski obl. UAZ, 820. tööpataljon, Eesti korpus. [ERAF kart. 23].

NURMIK, Alfred, Jüri m, s. 03.03.07 Harjumaa Ravila v., eluk. sama, algh., talunik. 27.07.41 mobiliseeriti Punaarmeesse, Vologda, 232. tööpataljon, Eesti korpus. [ERAF kart. 23].

NURMIK, Anton m. 07.41 mobiliseeriti Punaarmeesse, 25.08.41 pääses hukkuvalt laevalt "Eestirand". [Linna Teataja 27.09.41].

NURMIK, Arvo, Jakob m, s. 23.10.07 Harjumaa Riisipere v., eluk. Läänemaa, 3 kl., talupidaja, käsitööline. 22.07.41 mobiliseeriti Punaarmeesse, Arhangelski obl., arr. 18.10.41, 6. ehituspataljon, trib. 04.11.41, §193-7, surmaotsus, nõukogudevastane agitatsioon. [ZEV II köide; R2].

NURMIK, Eduard, Hans in ka Ants m, s. 02.05.11 Läänemaa Haimre v., eluk. Tallinn, Graniidi 28-6, 9 kl., kordnik, lukksepp. 27.07.41 mobiliseeriti Punaarmeesse, Molotovi obl. Zakamsk, 792. tööpataljon, Eesti korpus. [ERAF kart. 23; ZEV II köide].

NURMIK, Feodor, Semjon m, s. 15.11.22 Petserimaa Vilo v., 7 kl., mehaanik, Tallinna Sõjakool. 1941 Sõjakooli kursant, Eesti korpus, 19.12.42 teadmata kadunud Velikije Luki all. [ERAF kart. 23; V.Luki in memoriam].

NURMIK, Heinrich, Ants m, s. 1912, eluk. Tallinn, Faehlmanni 6-11, lukksepp. 1945 mobiliseeriti Eesti Laskurkorpusesse, elektrijaam. [KRA,1-3-2].

NURMIK, Heinrich, Peeter m, s. Virumaa Sõmeru v., eluk. Rakvere v. Varudi k. 1941 mobiliseeriti Punaarmeesse, Rakvere Sõjakomissariaat, Eesti korpus, 20.03.45 langes Läti Kuramaa, maetud Dzirnieki. [A.K. kaust 1-44].

NURMIK, Herbert, Kristjan m, s. 16.08.08, eluk. Tallinn. Lutheri vabrikus viineeritööline. 27.07.41 mobiliseeriti Punaarmeesse, 28.07.41 viidi Ülemistelt rongiga nr.3 Venemaale, Eesti korpus, 13.03.42 surn. haigusesse. [Eesti Sõna 12.03.43; ZEV II köide; KRA,9-4-2].

NURMIK, Johannes, Hans m, s. 26.05.12, eluk. Virumaa Undla v. Koplimetsa, talupidaja. 26.07.41 mobiliseeriti Punaarmeesse, Arhangelski obl. Kotlas, 1942 surn. Kotlases. [ZEV II köide; A.K. tööpat.; A.Kastemäe].

NURMIK, Johannes, Karl m, s. 17.11.12 Tartumaa Elva, eluk. Tartu, Gustav Adolfi 8, kaubanduskool, raamatupidaja, NKVD kaastööline. 07.41 mobiliseeriti Punaarmeesse, Tšeljabinski obl. Nižneuvelski raj., kolh. "Novaja Žizn", Eesti korpus, 22.12.42 surn. haavadesse Velikije Luki all. [ERAF kart. 23; V.Luki in memoriam].

NURMIK, Johannes, Priidik ka Normik m, s. 11.07.07 Läänemaa Taebla v., eluk. Tallinn, keskh., talupidaja, organist, Jaani kogudus. 22.07.41 mobiliseeriti Punaarmeesse, Arhangelski obl. Korjažma, 110. tööpataljon, Eesti korpus, pole teada, et tagasi tuli. [Lääne Sõna 1942; ERAF kart. 23; ZEV II köide; A.K. tööpat.]. Täpsustamine: sünd. ka 11.06.1907.

NURMIK, Madis m. 07.41 mobiliseeriti Punaarmeesse, 25.08.41 pääses hukkuvalt laevalt "Eestirand". [Linna Teataja 13.09.41].

NURMIK, Martin m, s. 11.03.18, eluk. Virumaa Sõmeru v., talunik, nooremseersant, allohvitser. 06.41 saadeti sunniviisil Venemaale, oli saksa sõjavangis Königsbergis, jäi Saksamaale. [ERA,R-1606-1-187,lk38].

NURMIK, Rudolf-August, Juhan m, s. 09.03.07 Tallinn, eluk. Tallinn-Nõmme, Vanemuise tn., lõpetamata kõrgh., majandusteadlane, toidukaubastu. 27.07.41 mobiliseeriti Punaarmeesse, Sverdlovski obl. Krasnouralsk, 790. tööpataljon, Eesti korpus, 917. laskurpolk, jefreitor, 19.12.42 langes Velikije Luki all. [ERAF kart. 23; ZEV II köide; KRA,9-4-2; V.Luki in memoriam].

NURMINE, Feodor, Semjon m, s. 1922 Petserimaa Vilo v., eluk. Tallinn. 1941 mobiliseeriti Punaarmeesse, Eesti korpus, 354. laskurpolk, leitnant, 19.12.42 teadmata kadunud Velikije Luki all. [V.Luki in memoriam; A.K. kaust 13; KRA,9-4-2].

NURMINE, Heino, Nikolai m, s. 02.12.13 Petserimaa Vilo v., eluk. Virumaa Kohtla-Järve, algh., pagar, kooperatiivi pagaritöstus. 07.41 mobiliseeriti Punaarmeesse, Arhangelski obl., tööpataljon, Eesti korpus. [U.Usai IR lk54; ERAF kart. 23].

NURMIS, Aarne, Semion m, s. 07.02.16, eluk. Tallinn, elektrik. 27.07.41 mobiliseeriti Punaarmeesse. [ZEV II köide].

NURMIS, Erich, Jakob en. ka Erik m, s. 23.04.20, eluk. Tallinn, meremees. 03.07.41 mobiliseeriti Punaarmeesse, surn. 23.04.42, maetud Sverdlovski obl. Kamõšlovi kalmistu. [U.Usai IR,2R; ZEV II köide].

NURMIS, Ilmar-Rudolf, Hans m, s. 31.03.10 Tallinn, eluk. sama, 11 kl., elektromehaanikameister paberivabrikus. 27.07.41 mobiliseeriti Punaarmeesse, Sverdlovski obl. Kedrovka, 789. ehituskolonn, Eesti korpus, arr. 07.10.43, trib. 08.12.43, §58-10 lg.2, 58-2, 5a, Sverdlovsk, vab. 07.10.48, nõukogudevastane agitatsioon. [ZEV II köide; A.K. kaust 8; ERA,R-1-2-40,lk7; R2 ar 28266].

NURMISE, Heinrich, Jaan m, s. 16.07.21, eluk. Tallinn, lukksepp veevärgitööstuses. 02.07.41 mobiliseeriti Punaarmeesse. [ZEV II köide].

NURMISSAAR, Valdur, Vilhelm en ka Valdu m, s. 06.03.18, eluk. Harjumaa, üleajateenija, tegevväelane. 06.41 saadeti sunniviisil Venemaale, oli saksa sõjavangis Königsbergis, vab. Valgas 09.11.41. [ZEV IV köide; ERA,R-1606-1-187,lk38].

NURMISTE, Aleksander m. 07.41 mobiliseeriti Punaarmeesse, 25.08.41 pääses hukkuvalt laevalt "Eestirand". [Linna Teataja 11.09.41].

NURMISTE, Edgar, Hindrik m, s. 02.02.22 Pärnumaa Tihemetsa v., eluk. Pärnumaa Mõisaküla, 9 kl., lukksepp. 07.41 mobiliseeriti Punaarmeesse, Saraatovi obl, kolh. "Bolševik", Eesti korpus. [ERAF kart. 23].

NURMISTE, Kalju, August m, s. 02.11.20, eluk. Tallinn, keskkooliõpilane. 02.07.41 mobiliseeriti Tallinnas, Tšeljabinsk, tööpataljon, surn. 23.12.41 tööpataljonis kopsupõletikku. [ZEV II köide; A.K. tööpat.; ERA,1608-2-409,lk182].

NURMISTO, Eugen-Raimund, Johannes m, s. 23.02.18, eluk. Tallinn, ajateenija, tegevväelane. 1941 saadeti sunniviisil Venemaale. [ZEV IV köide].

NURMITS, Juhan m. 07.41 mobiliseeriti Punaarmeesse, 25.08.41 pääses hukkuvalt laevalt "Eestirand". [Linna Teataja 14.09.41].

NURMITS, Kalev, Karl m, s. 08.01.22 Järvamaa Väinjärve v., eluk. Järvamaa, 8 kl., tööstuskooliõpilane. 03.07.41 mobiliseeriti Punaarmeesse, Tšeljabinski obl. Krasnogorski, 671. tööpataljon, Eesti korpus, 19.12.42 langes Velikije Luki all. [ERAF kart. 23; ZEV II köide; V.Luki in memoriam]. Täpsustamine: sünd. ka 08.01.1921.

NURMLA, Endel, Eduard m, s. 27.11.22 Virumaa Salla v., eluk. Järvamaa Rakke, algh., põllutööline, puusepp, Rakke lubjatehas. 02.07.41 mobiliseeriti Punaarmeesse, Tšeljabinsk, 1044. tööpataljon, Eesti korpus. [ERAF kart. 23; ZEV II köide].

NURMLAND, Arnold m, s. 23.07.19, eluk. Järvamaa Albu v., põllutööline, kutsealune. 06.41 saadeti sunniviisil Venemaale, oli saksa sõjavangis Königsbergis, vab. Valgas 09.11.41, arr. [ERA,R-1606-1-187,lk38; KRA,9-4-3].

NURMLAND, Arnold, Liisa m, s. 19.01.07 Tallinn, eluk. sama, 4 kl., madrus, sadamatööline. 27.07.41 mobiliseeriti Punaarmeesse, arr. 26.04.43, trib. 06.06.43, §58-10 lg.2, 8+3, nõukogudevastane agitatsioon. [ZEV II köide; R2 ar 28233].

NURMOJA, Joosep, August m, s. 10.11.20 Tartumaa Avinurme v., eluk. sama, algh., põllutööline, tisler. 03.07.41 mobiliseeriti Punaarmeesse, UAZ, tööpataljon, Eesti korpus. [ERAF kart. 23].

NURMS, Arteemi, Leopold m, s. 05.05.13 Läänemaa Ridala v., eluk. sama, algh., põllutööline. 22.07.41 mobiliseeriti Punaarmeesse, Arhangelski obl. Leunovo, 857. ehituspataljon, Eesti korpus. [ERAF kart. 23; ZEV II köide].

NURMS, Valentin-Robert, Elviine in ka Evalia m, s. 13.09.12 Läänemaa Sinalepa v., eluk. sama, algh., kalur. 22.07.41 mobiliseeriti Punaarmeesse, Arhangelski obl., tööpataljon, Eesti korpus. [ERAF kart. 23; ZEV II köide].

NURMSAAR, Ilmar, Karl in ka Kaarel m, s. 29.10.16 Tallinn, eluk. Tallinn-Nõmme, Põllumehe 48-1, 9 kl., eketrimontöör, raudtee politseikordnik, raudteedepoo. 04.08.41 mobiliseeriti Punaarmeesse, viidi Venemaale Tallinnast laevaga, Tšeljabinski obl. UAZ, tööline, Eesti korpus, 27.laskurpolk, jefreitor, 05.06.44 langes sõjas. [Eesti Sõna 04.04.43; ERAF kart. 23; KRA,9-4-2].

NURMSAAR, Nikolai, Maks m, s. 1915, eluk. Tallinn, Majaka 43-1, voorimees. 21.12.44 mobiliseeriti "ENSV majandusse", Ehitustrust. [KRA,1-3-4,2].

NURMSALU, August m. 07.41 mobiliseeriti Punaarmeesse, 25.08.41 pääses hukkuvalt laevalt "Eestirand". [Linna Teataja 10.09.41].

NURMSALU, Evald, Jilius m, eluk. Harjumaa. 1941 Punaarmee, Eesti korpus, 27. laskurpolk, 17.09.44 langes sõjas. [KRA,9-4-2].

NURMSALU, Johannes, Peeter m, s. 1925, eluk. Viljandi. 1941 Punaarmee, Eesti korpus, 921. laskurpolk, leitnant. [A.K. kaust 10; ERAF kart. 6-2].

NURMSALU, Oskar, Jaan m, s. 27.02.09 Harjumaa Riisipere v., eluk. Nissi v, algh., talunik. 22.07.41 mobiliseeriti Punaarmeesse, Arhangelski obl., 856. tööpataljon, Eesti korpus. [ERAF kart. 23].

NURMSALU, Robert, Anna in ka August m, s. 15.02.19 Saaremaa Valjala v., eluk. Saaremaa Kuressaare, Tallinn, 6 kl., bussikonduktor, ajateenija, tegevväelane. 22.07.41 saadeti sunniviisil Venemaale, Eesti korpus, leitnant, 7. laskurdiviis, 482. motoluurerood, võttis osa Velikije Luki, Eesti ja Kuramaa lahingutest. [ERAF kart. 23; ZEV IV köide; Uraalidest 240; ERAF kart. 6-2].

NURMSALU, Vello, Karl in ka Kirill m, s. 02.04.14 Saaremaa Loona v., eluk. Saaremaa Kuressaare, põllunduskeskkool, agronoom, Kuressaare, linnukasvatuse konsulent. 03.08.41 mobiliseeriti Punaarmeesse, Tšeljabinski obl. UAZ, 819. tööpataljon, Eesti korpus. [ERAF kart. 23; ZEV II köide].

NURMSALU, Villem, Jaan in ka Jaak m, s. 24.09.07 Järvamaa Särevere v., eluk. Tallinn, algh., raudteelane, pagar, toidukaubastu. 27.07.41 mobiliseeriti Punaarmeesse, Sverdlovski obl. Krasnouralsk, 789. töökolonn, Eesti korpus. [ERAF kart. 23; ZEV II köide]. Täpsustamine: sünd. ka 24.08.1907.

NURMSE m. 1941 mobiliseeriti Punaarmeesse, Arhangelski obl. Privodino, surn. 01.42. [ERA,1608-2-409,lk182].

NURMSE, Aleksander, Ignati m, s. 13.05.20 Järvamaa Kuksema v., eluk. Järva-Jaani, algh., sepp. 07.41 mobiliseeriti Punaarmeesse, Tatari ANSV Kaasan, tööpataljon, Eesti korpus. [ERAF kart. 23].

NURMSE, Elmar, Jaan m, s. 29.01.19, eluk. Tallinn, ametnik. 02.07.41 mobiliseeriti Punaarmeesse. [ZEV II köide].

NURMSE, Endel, Oskar m, s. 18.09.20, eluk. Järvamaa Ambla v. Roosna, põllutööline. 21.07.41 mobiliseeriti Punaarmeesse Paides, hukkus sõjas. [ZEV II köide; A.K. tööpat.].

NURMSE, Harry, Aleksander en ka Harri m, s. 31.10.17 Tallinn, eluk. Tallinn, Süda 12-1, 11 kl., kontoriametnik, Tekstiilikäitis "Juuni Võit", äriteenija. 27.07.41 mobiliseeriti Punaarmeesse, Arhangelski obl., tööpataljon, Eesti korpus, 21.12.42 teadmata kadunud Alekseikovo k. all. [ERAF kart. 23; ZEV II köide; V.Luki in memoriam].

NURMSE, Karl, Villem m, s. 17.07.17, eluk. Tartu, Kalevi 51, üleajateenija, tegevväelane, nooremleitnant. 06.41 saadeti sunniviisil Venemaale, oli saksa sõjavangis Königsbergis, vab. Valgas 09.11.41. [ZEV IV köide].

NURMSE, Oskar-Villem, Jaan end Meinvald m, s. 01.05.17 Tallinn, eluk. sama. EV lipnik, tegevväelane. Punaarmees 22. korpuse 614. raskesuurtükiväe polgus polgukooli rühmaülem, Porhovi rindel langes 12.07.41 Saksa sõjavangi, vabanes Ida-Preisimaa Stablackist 02.42, teenis hiljem mitmes Saksa politsei/SD-üksuses Leningradi ja Pihkva oblastis, osales lahingutes Tšehhoslovakkias, langes 09.05.45 vangi tšehhi partisanide kätte Pizeki linna lähedal, anti üle ameeriklastele, kes omakorda andsid ta 20.05 nõukogude vägede kätte, saadeti sõjavangide laagrisse Gruusias Rustavis, arr. seal 01.04.48, trib. 15.10.48, §58-1b alusel mõisteti 25+5 aastat, surn. 13.11.1955 Karaganda obl. Karlagis, kõik 5 venda Nurmsed osalesid Teises Maailmasõjas, 3 Nõukogude ja 2 Saksa poolel. [ZEV IV köide; ERA,R-1606-1-187,lk38; J.Pihlau Auraamat; R2 ar 28936].

NURMSE, Reinhard, Karl m, s. 07.12.21 Järvamaa, eluk. Virumaa Aseri, algh., tööline. 03.07.41 Tšeljabinsk, tööpataljon, Eesti korpus. [ERAF kart. 23].

NURMSE, Robert, Madis m, s. 1911, eluk. Raplamaa Rapla v. 1941 mobiliseeriti Punaarmeesse, tööpataljon. [Raplamaa Rapla v.].

NURMSE, Voldemar, Anton m, s. 28.04.18 Harjumaa Laitse v., eluk. Harjumaa, algh., põllutööline, ajateenija. 18.07.41 mobiliseeriti Punaarmeesse, Arhangelski obl., 865. töökolonn, Eesti korpus, 921. laskurpolk. [ERAF kart. 23; ZEV II köide; ERAF kart. 6-2].

NURMVAAS, Aleksei, Vassili m, s. 1915. 1941 mobiliseeriti Punaarmeesse, surn. 10.03.42. [U.Usai IR].

NURSBAUM, Aleksander, Filipp m, s. 1914, eluk. Virumaa Narva. 1941 mobiliseeriti Punaarmeesse. [A.K. kaust 6-19].

NURSBERG, Oskar, Ivan ka Nusberg m Venemaa eestlane, s. 04.06.17 Tveri kub, eluk. Karjala-Soome ANSV, kõrgh., inspektor, NKVD riiklik järelvalve. 1942 Eesti korpus, 02.01.43 langes Velikije Luki all. [ERAF kart. 23; V.Luki in memoriam]. [RU].

NURSI, Arnold, Jaan m, s. 10.07.21 Tartumaa Kavastu v., eluk. Tartu, tööline mööblitööstuses. 03.07.41 mobiliseeriti Tartus, teadmata kadunud 1944. [ZEV II köide; A.K. tööpat.].

NURSI, Mihkel, Gustav m Venemaa eestlane, s. 10.20 Petrogradi kub, eluk. Leningradi obl. Luuga, algh., tööline. Punaarmee, Eesti korpus. [ERAF kart. 23]. [RU].

NURST, Harald, Aleksander m, s. 16.03.22 Läänemaa Emmaste v., eluk. Käina v. Orjaku k., merekool, meremees, laev "Nord" pootsmann. 02.07.41 mobiliseeriti Punaarmeesse, Tšeljabinsk, 1046. tööpataljon, Eesti korpus. [ERAF kart. 23; ZEV II köide; O.Mägi].

NURST, Juljus, Aleksander m, s. 18.12.18 Läänemaa Emmaste v. Nurste k., eluk. Hiiumaa Käina v., algh., meremees, aurik "Kumari". 1941 Punaarmee, Eesti korpus, 23. suurtükiväepolk, politruki asetäitja. [ERAF kart. 23; O.Mägi].

NURST, Sergei, Liisa m, s. 19.09.17 Läänemaa Hiiumaa Emmaste v. Kabuna k, eluk. Hiiumaa Emmaste v., põllutööline. 22.07.41 mobiliseeriti Punaarmeesse. [Lääne Sõna; ZEV II köide; O. Mägi].

NURST, Voldemar, Aleksander m, s. 12.09.10 Läänemaa Käina v. Orjaku k., eluk. Harjumaa, põllutööline, tööline fosforiidivabrikus. 22.07.41 mobiliseeriti Punaarmeesse, surn. 03.42 kõhutõppe, maetud Sverdlovski obl. Kamõšlovi kalmistu. [Lääne Sõna; U.Usai 2R; ZEV II köide; ERA,1608-2-409,lk182; O.Mägi].

NURSTE, Oskar, Juhan m, s. 28.04.08, eluk. Tallinn, mehaanik kaubalaeval. 27.07.41 mobiliseeriti Punaarmeesse. [ZEV II köide].

NUSSBAUM, Aleksander ka Nushbaum m, s. 02.09.21, eluk. Virumaa Narva, gümnaasiumiõpilane, velsker. 02.07.41 mobiliseeriti Punaarmeesse Narvas, abistas tööpataljonis UAZ-is surijaid, valvevelsker. [ZEV II köide; A.K. tööpat.].

NUSSBERG, Eduard m, s. 01.09.20, eluk. Võrumaa, kutsealune. 06.41 saadeti sunniviisil Venemaale, oli saksa sõjavangis Königsbergis, vab. Valgas 09.11.41. [ERA,R-1606-1-187,lk38].

NUTIK, Evald m, s. 30.01.18, eluk. Valgamaa Sangaste v., maatööline, kutsealune. 06.41 saadeti sunniviisil Venemaale, oli saksa sõjavangis Königsbergis, vab. Valgas 09.11.41. [ERA,R-1606-1-187,lk38].

NUTOV, Ilmar, Jüri m, s. 21.06.08, eluk. Tallinn, äriteenija. 27.07.41 mobiliseeriti Punaarmeesse. [ZEV II köide].

NUTOV, Jaan, Johan m, eluk. Viljandimaa. 1941 Punaarmee, Eesti korpus, 921. laskurpolk, 24.12.42 langes sõjas. [KRA,9-4-2].

NUTS, Artur, Aleksander m Venemaa eestlane, s. 23.11.15 Krimm. 1942 Eesti korpus, 779. laskurpolk. [ERAF kart. 6-2]. [ru].

NUTT, Reinhold, Emmeline m, s. 1922, eluk. Valga, praktikant veojaoskonnas. 03.07.41 mobiliseeriti Punaarmeesse. [ZEV II köide].

NUTT, Vladimir, Mihhail m Venemaa eestlane, s. 10.1900 Võrumaa, eluk. Kalinini obl. Ostaškov, algh., tisler. 01.07.41 Punaarmee, Eesti korpus, politruk. [ERAF kart. 23]. [RU].

NUU, Voldemar, Otto m, s. 17.02.09, eluk. Tallinn, tisler. 27.07.41 mobiliseeriti Punaarmeesse. [ZEV II köide].

NUUDE, Eduard, Aleksander m, s. 03.08.07 Narva, eluk. Tallinn, Pikk jalg 2-8, 6 kl., graveerija, kullassepp. 27.07.41 mobiliseeriti Punaarmeesse, Tšeljabinski obl., Zlatoust, 793. töökolonn, Eesti korpus, arr. 12.05.43, trib. 22.06.43, §19-58-1b, 10+5. [ERAF kart. 23; ZEV II köide; R2 ar 27257].

NUUDI, Arnold, Eduard m, s. 09.05.21, eluk. Tartumaa, põllutööline. 02.07.41 mobiliseeriti Punaarmeesse. [ZEV II köide].

NUUDI, Arnold, Nikolai m, s. 1922 Jõgeva, eluk. Tallinn, Kunderi 42-3, kaubatundja. 08.01.45 mobiliseeriti Eesti Laskurkorpusesse, Narva, 24846. sõjaväeosa. [KRA,1-3-1,2]. Täpsustamine: mob. ka 20.12.44.

NUUDI, Daniel, Aadu in ka Ado m, s. 18.12.13 Saaremaa Leisi v., eluk. Tallinn, algh., lukksepp, Ehitustrust nr.3. 28.07.41 mobiliseeriti Punaarmeesse, Arhangelsk, tööpataljon, Eesti korpus. [ERAF kart. 23; ZEV II köide].

NUUDI, Martin m, s. 08.03.15, eluk. Tartumaa Jõgeva v., autojuht, eraisik. 06.41 saadeti sunniviisil Venemaale, oli saksa sõjavangis Königsbergis, jäi Saksamaale. [ERA,R-1606-1-187,lk38].

NUUDI, Martin, Karl m, s. 26.01.11 Virumaa Alutaguse v., eluk. Virumaa Narva-Jõesuu, Tuletorni 7, 8 kl., elektrimontöör, kino "Kalju". 26.07.41 mobiliseeriti Punaarmeesse, Sverdlovski obl. Rež, 787. tööpataljon, Eesti korpus. [ERAF kart. 23; ZEV II köide].

NUUDI, Valentin, Rostislav m Venemaa eestlane, s. 1926, eluk. Ašhabad. 1942 Eesti korpus. [A.K. kaust 6]. [RU].

NUUM, Oskar, Peeter m, s. 18.06.07, eluk. Tallinn, ehitustööde ettevõtja. 27.07.41 mobiliseeriti Punaarmeesse. [ZEV II köide].

NUUMA, Heino, Jakob m, s. 20.01.11 Virumaa Porkuni v., eluk. Järvamaa Türi, keskh., äriteenija, Tarbijate Kooperatiiv. 22.07.41 mobiliseeriti Punaarmeesse, 28.07.41 viidi rongiga Ülemistelt Venemaale, Arhangelski obl. Kotlas, Limeda, 109. töökolonn, Eesti korpus, arr. 1941. [A.K. kaust 5-4; Eesti Sõna 26.03.43; ERAF kart. 23].

NUUMA, Jaan, Adam m, s. 24.08.02 Tartumaa Vana-Otepää v., eluk. Tartu, algh., rätsep. 07.41 mobiliseeriti Punaarmeesse, Tatari ANSV, kolhoosis, Eesti korpus. 354. laskurpolk. [ERAF kart. 23; ERAF kart. 6-2].

NUUMA, Karl, Kristjan ka Nyman m, eluk. Tartumaa. 1941 mobiliseeriti Punaarmeesse, 1. tagavarapolk, surn. haigusesse 23.08.42. [U.Usai IR; KRA,9-4-2].

NUUMA, Vello, Hugo m, s. 21.08.22, eluk. Tartu, keskkooliõpilane. 03.07.41 mobiliseeriti Punaarmeesse, Eesti korpus (1941-1945). [A.K. kaust 2-3; ZEV II köide].

NUURMAA, Eduard, Mart m, s. 14.01.15, eluk. Saaremaa Kihelkonna v., põllutööline. 03.08.41 mobiliseeriti Punaarmeesse, Tšeljabinski obl. Tšebarkul, surn.05.08.42, ka surn. 07.42 tüüfusesse. [U.Usai IR; ZEV II köide; ERA,1608-2-409,lk158].

NUUS, Edgar, Eduard m, s. 1923, eluk. Tallinn, Paljassaare 53, minöör. 16.01.45 mobiliseeriti "ENSV majandusse", miiniladu nr. 686. [KRA,1-3-4,2].

NUUS, Eduard m. 07.41 mobiliseeriti Punaarmeesse, 25.08.41 pääses hukkuvalt laevalt "Eestirand". [Linna Teataja 26.09.41].

NUUS, Julius, Priidik m, s. 14.01.1900, eluk. Tallinn, maamõõtja. 21.08.41 mobiliseeriti Punaarmeesse. [ZEV II köide].

NUUT, Aleksander m. 07.41 mobiliseeriti Punaarmeesse, 25.08.41 pääses hukkuvalt laevalt "Eestirand". [Linna Teataja 12.09.41].

NUUT, Aleksander, Gustav m, s. 07.06.11 Läänemaa Asuküla, eluk. Tallinn, Raua 24-16, 9 kl., pagar. 07.41 mobiliseeriti Punaarmeesse, Arhangelski obl. Molotovsk, lukksepp vabrikus, Eesti korpus. [ERAF kart. 23].

NUUT, Aleksei, Evstafi m, s. 16.01.09, eluk. Tallinn, insener. 27.07.41 mobiliseeriti Punaarmeesse. [ZEV II köide].

NUUT, Alfred m. 07.41 mobiliseeriti Punaarmeesse, 25.08.41 pääses hukkuvalt laevalt "Eestirand". [Linna Teataja 18.09.41].

NUUT, Andres, Jüri m, s. 02.01.17 Petrograd, eluk. Tallinn-Nõmme, Võitluse 53-2, lõpetamata kõrgh., üliõpilane. 07.08.41 mobiliseeriti Punaarmeesse, Sverdlovski obl. Ivdel, Marsjatõ, Krasnouralsk, tööline, Eesti korpus. [ERAF kart. 23; ZEV II köide].

NUUT, Bernhard, Juhan m, s. 09.04.12 Saaremaa Valjala v., eluk. sama, algh., põllutööline, käsitööline. 01.08.41 mobiliseeriti Punaarmeesse, Sverdlovski obl. UAZ, tööpataljon, Eesti korpus. [ERAF kart. 23; ZEV II köide].

NUUT, Elmar, Voldemar m, s. 25.04.13 Pärnumaa Tori v., eluk. Pärnu-Jaagupi, algh., autojuht, miilitsavolinik. 28.08.41 evakueeriti Kasahhi NSV, kolhoosis, Eesti korpus. [ERAF kart. 23].

NUUT, Erik, Jaan ka Eerik m, s. 18.01.18 Petrograd, eluk. Tartu, Gustav Adolfi 2-4, 10 kl., raamatupidaja, ajateenija. 23.07.41 mobiliseeriti Punaarmeesse, Arhangelski obl., 784. tööpataljon, Eesti korpus. [ERAF kart. 23; ZEV II köide]. Täpsustamine: sünd. ka 03.01.1918.

NUUT, Georg, Jaan m, s. 23.03.11 Pärnumaa Tori v., eluk. Tori v. (abik.), algh., lukksepp, Järvakandi tehas. 07.41 mobiliseeriti Punaarmeesse, Mari ANSV, tööline kolhoosis, Eesti korpus. [ERAF kart. 23].

NUUT, Gunnar-Georg, Ernst m, s. 23.04.21, eluk. Pärnu, gümnaasiumiõpilane. 02.07.41 mobiliseeriti Punaarmeesse, Tatari ANSV Kaasan, tööpataljon, Eesti korpus. [ZEV II köide; A.Pajunurm Pärnumaa].

NUUT, Hans, Anton m, s. 23.03.22 Pärnumaa Vändra v., eluk. Vändra v. Lüüste k., algh., põllumees. 03.07.41 mobiliseeriti Punaarmeesse, Tškalovi obl. Orsk, 631., 691. ehituspataljon, Eesti korpus. [U.Usai 2R; ERAF kart. 23; ZEV II köide]. Täpsustamine: sünd. ka 23.04.1922.

NUUT, Ilmar, Peeter m, s. 16.06.21 Läänemaa Asuküla v., eluk. Asuküla v. Kolu k. Siimu t., Tallinn, algh., põllutööline, kunstgraniidi raiuja, kutsealune. 03.07.41 mobiliseeriti Punaarmeesse, Sverdlovski obl. UAZ, 860. tööpataljon, Eesti korpus, 921. polk, 21.12.42 teadmata kadunud Alekseikovo k. all, ka 21.12.42 läks üle sakslaste poolele (isiklik tunnistus). [Lääne Sõna; A.K.; ERAF kart. 23; ERA,1608-2-409; V.Luki in memoriam].

NUUT, Jaan m, s. 1920, eluk. Tallinn, ajateenija. 22.08.41 mobiliseeriti Punaarmeesse. [ZEV II köide].

NUUT, Karl, Villem m, s. 12.11.11 Läänemaa, eluk. Tallinn, Endla 32-20, algh., ehitustööline, tööline, vabrik "Kunstsarv". 27.07.41 mobiliseeriti Punaarmeesse, Arhangelski obl., tööpataljon, Eesti korpus. [ERAF kart. 23; ZEV II köide]. Täpsustamine: sünd. ka 28.10.1912.

NUUT, Voldemar, Mihkel m. 1941 mobiliseeriti Punaarmeesse, surn. 17.04.42. [U.Usai IR].

NUUT, Voldemar, Villem m, s. 05.06.10, eluk. Läänemaa, põllutööline. 22.07.41 mobiliseeriti Punaarmeesse, surn. 15.04.42. [U.Usai IR; ZEV II köide].

NUUTER, German, Jaan en ka Herman m, s. 05.11.14 Valgamaa, eluk. Virumaa Kohtla-Järve, 8 kl., põllutööline, elektrimontöör, 1. põlevkivitehas. 27.07.41 mobiliseeriti Punaarmeesse, Arhangelski obl. Kotlase raj., 110. ehituspataljon, Eesti korpus. [ERAF kart. 23; ZEV II köide].

NUUTER, Hans, Rudolf m, s. 05.12.19, eluk. Tallinn, Suurtüki 20-1, treial, ajateenija, tegevväelane. 06.41 saadeti sunniviisil Venemaale, oli saksa sõjavangis Königsbergis, vab. Valgas 09.11.41. [ZEV IV köide; ERA,R-1606-1-187,lk39].

NUUTER, Herman, Priidik m, s. 30.10.09 Läänemaa Kirbla v., eluk. Tallinn, Villardi 34-7, algh., käsitööline, puutööline. 27.07.41 mobiliseeriti Punaarmeesse, Tšeljabinski obl. Zlatoust, 793. üksik-ehituspataljon, Eesti korpus. [ERAF kart. 23; ZEV II köide]. Täpsustamine: sünd. ka 12.11.1909.

NUUTER, Osvald, August m, s. 12.01.18 Läänemaa Noarootsi v., eluk. Tallinn, tööstuskool, sadulsepp, Punaarmee, ajateenija. 27.07.41 mobiliseeriti Punaarmeesse, Sverdlovski obl. Krasnouralsk, 789. töökolonn, Eesti korpus. [ERAF kart. 23; ZEV II köide].

NUUTRE, Ool, Jüri m, s. 30.12.1896 Tallinn, eluk. Tallinn, Tehnika 16-1, algh., velsker, raudteepolikliinik. 09.08.41 mobiliseeriti Punaarmeesse, Sverdlovski obl. Ivdel, tööüksus, tööline tööstuskombinaadis, Eesti korpus. [ERAF kart. 23; ZEV II köide].

NÕEL, Albert, Hans m Venemaa eestlane, s. 12.04.20 Tveri kub, eluk. Kirovi obl. Oparino raj, algh., traktorist, kolh. "Komintern". 1942 Eesti korpus. [ERAF kart. 23]. [RU].

NÕEL, Aleksander m. 07.41 mobiliseeriti Punaarmeesse, 25.08.41 pääses hukkuvalt laevalt "Eestirand". [Linna Teataja 25.09.41].

NÕEL, August m. 07.41 mobiliseeriti Punaarmeesse, 25.08.41 pääses hukkuvalt laevalt "Eestirand". [Linna Teataja 19.09.41].

NÕEL, Vaino m, s. 16.02.21 Läänemaa Kärdla, eluk. sama. 1941 Punaarmee, surn. tööpataljonis. [O.Mägi].

NÕGEL, Voldemar, August m, s. 08.10.20 Tallinn-Nõmme, eluk. sama, algh., katelsepp, vabrik "Punane Krull". 02,07,41 mobiliseeriti Punaarmeesse, Saraatovi obl. Pugatšovi raj., 295. ehituskolonn, Eesti korpus, 04.01.43 surn. haavadesse Velikije Luki all. [ERAF kart. 23; ZEV II köide; V.Luki in memoriam].

NÕGENE, August-Rudolf, Kusta m, s. 05.04.18, eluk. Valgamaa Kuigatsi v., põllutööline, ajateenija, tegevväelane, kapral. 06.41 saadeti sunniviisil Venemaale, oli saksa sõjavangis Königsbergis, vab. Valgas 09.11.41. [ZEV IV köide; ERA,R-1606-1-187,lk39].

NÕGENE, Enn, Anna-Marie m, s. 06.02.13, eluk. Tallinn, sadamatööline. 30.07.41 mobiliseeriti Punaarmeesse. [ZEV II köide].

NÕGENE, Voldemar, Oskar m, s. 1925. 1941 Venemaa, 1943 oli Eesti laskurkorpuse laatsaretis ravil. [A.K. kaust 6-61].

NÕGES, Ants, Peeter m, s. 14.09.09 Novgorodi kub, eluk. Tallinn, keskh., ehitustehnik, õppis ja töötas Tallinna Tehnikaülikoolis. 08.08.41 mobiliseeriti Punaarmeesse, Sverdlovski obl. Irbiti metsamajand, tööline, Eesti korpus, nooremleitnant. [ERAF kart. 23; ZEV II köide].

NÕGES, Heinrich, Mart in ka Mari m, s. 21.05.07 Saaremaa Leisi v., eluk. sama, algh., põllutööline. 03.08.41 mobiliseeriti Punaarmeesse, Tšeljabinski obl., 820. tööpataljon, Eesti korpus. [ERAF kart. 23; ZEV II köide; A.K. kaust 6-93,94]. Täpsustamine: sünd. ka 03.06.1907.

NÕGES, Johannes, Mihkel m, s. 16.06.21, eluk. Tallinn, aiatööline. 02.07.41 mobiliseeriti Punaarmeesse, Eesti korpus, 300. laskurpolk, jefreitor, 06.10.44 langes sõjas. [ZEV II köide; KRA,9-4-2].

NÕGESE, Jaan m. 07.41 mobiliseeriti Punaarmeesse, 25.08.41 pääses hukkuvalt laevalt "Eestirand". [Linna Teataja 09.09.41].

NÕGESMÄE, Jaan, Jüri m, s. 29.12.1900 Virumaa Undla v., eluk. sama, algh., vagunimeister, Tapa raudteedepoo. 07.41 mobiliseeriti Punaarmeesse, Gorki raudteevalitsus, turbatööline, Eesti korpus. [ERAF kart. 23].

NÕGISTO, Jakob, Jaan m, eluk. Tallinn. 1941 mobiliseeriti Punaarmeesse, Eesti korpus, 921. laskurpolk, jefreitor, 21.12.42 teadmata kadunud. [KRA,9-4-2].

NÕGISTO, Jakob, Mihkel en ka Jakov m, s. 06.01.12 Petserimaa Järvesuu v, eluk. Tallinn, Võidujooksu 11-1, algh., hobusemees, kaupmees, ehitustööline, Ehitustrust nr.16. 27.07.41 mobiliseeriti Punaarmeesse, Tšeljabinski obl. UAZ, tööline, Eesti korpus, 21.12.42 teadmata kadunud Alekseikovo k. all. [ERAF kart. 23; ZEV II köide; V.Luki in memoriam].

NÕGISTO, Peeter, Mihkel m, s. 27.01.16, eluk. Tallinn, Võidujooksu 3-1, algh., põllutööline, hobusemees, kaupmees, Trust nr. 16, laohoidja. 27.07.41 mobiliseeriti Punaarmeesse, Molotovi obl. Zakamsk, 792. tööpataljon, Eesti korpus. [ERAF kart. 23; ZEV II köide]. Täpsustamine: sünd. ka 20.01.1916.

NÕGOLS, Eri, Mart ka Nigols m, s. 20.01.09, eluk. Harjumaa, tisler. 27.07.41 mobiliseeriti Punaarmeesse. [ZEV II köide].

NÕGU m, eluk. Tallinn. 1941 suvel mobiliseeriti Tallinnas, Arhangelski obl. Korjažma, tööpataljon, surn. 1941/42 talvel. [A.K. tööpat.].

NÕGU, Arnold, Johannes m, s. 18.01.10 Narva, eluk. Tallinn, Kopli 58-7, 7 kl., ärijuht, Kompvekivabrik "Kvaliteet". 27.07.41 mobiliseeriti Punaarmeesse, Sverdlovski obl. Rež, 788. tööpataljon, Eesti korpus. [ERAF kart. 23].

NÕGU, Artur, Juhan en ka Arteemi m, s. 21.02.10 Saaremaa Laimjala v., eluk. Laimjala v. Haru k., algh., talunik. 01.08.41 mobiliseeriti Punaarmeesse, Tšeljabinski obl. Tšebarkuli raj., töökolonn, Eesti korpus. [ERAF kart. 23; ZEV II köide].

NÕGU, Ferdinand, Aleksander en ka Verdinant m, s. 05.02.20, eluk. Saaremaa Laimjala v., põllutööline. 01.08.41 mobiliseeriti Punaarmeesse, Tšeljabinski obl. Tšebarkul, surn. 10.08.42 teade polgu käskkirjas. [U.Usai IR; ZEV II köide; ERA,1608-2-409, lk182].

NÕGU, Oskar, Aleksander m, s. 16.01.14, eluk. Saaremaa Laimjala v., põllutööline. 01.08.41 mobiliseeriti Punaarmeesse, Tšeljabinski obl. Tšebarkul, surn. 08.03.42 kopsupõletikku. [ZEV II köide; ERA,1608-2-409,lk182].

NÕGU, Osvald, Aleksander m, s. 18.09.21, eluk. Saaremaa, talupidaja. 03.08.41 mobiliseeriti Punaarmeesse, 22.12.42 teadmata kadunud Velikije Luki all. [ZEV II köide; V.Luki in memoriam; KRA,9-4-2].

NÕGU, Voldemar m, s. 1906, eluk. Tallinn, lukksepp vabrikus "Volta". 22.08.41 mobiliseeriti Punaarmeesse, 25.08.41 pääses hukkuvalt laevalt "Eestirand". [Linna Teataja 12.09.41; ZEV II köide].

NÕHOLM(?), Paul, Jakob m, eluk. Tallinn. 1941 Punaarmee, Eesti korpus, 921. laskurpolk, jefreitor, 21.12.42 teadmata kadunud. [KRA,9-4-2].

NÕLV, Harald, Gustav m, s. 16.03.02, eluk. Tallinn, rändkaupmees. 22.08.41 mobiliseeriti Punaarmeesse. [ZEV II köide].

NÕLV, Johannes, Henn m, s. 18.01.17 Tallinn, eluk. Tallinn, Väike-Ameerika 28-3, 7 kl., autojuht, autobaas "Mootor". 22.07.41 mobiliseeriti Punaarmeesse, Udmurdi ANSV Kambarka, 791. ehituspataljon, Eesti korpus. [ERAF kart. 23; ZEV II köide]. Täpsustamine: sünd. ka 05.01.1917.

NÕLVA, August m. 07.41 mobiliseeriti Punaarmeesse, 25.08.41 pääses hukkuvalt laevalt "Eestirand". [Linna Teataja 13.09.41].

NÕLVAK, Aivar, Timofei ka Nõlvik, en ka Alvar m, s. 20.09.22 Harjumaa Kuusalu v., eluk. Tallinn, algh., lukksepp, "Ilmarine". 02.07.41 mobiliseeriti Punaarmeesse, Tšeljabinsk, töökolonn, Eesti korpus. [ERAF kart. 23; ZEV II köide].

NÕLVAK, Arnold, Aleksander m, s. 19.04.21 Virumaa Paasvere v., eluk. Rägavere v. Miila k., algh., põllutööline, õpilane. 07.41 mobiliseeriti Punaarmeesse, Eesti korpus. [ERAF kart. 23; ZEV II köide]. Täpsustamine: sünd. ka 18.04.1918.

NÕLVAK, August, Mart m, s. 1904, eluk. Nõmme, Kastani 5-3, tööline, laadija. 30.12.44 mobiliseeriti Punaarmeesse, sadam. [KRA,1-3-1,2].

NÕLVAK, Boris, Liina m, s. 31.05.20, eluk. Tallinn, käskjalg õppetöökojas. 03.07.41 mobiliseeriti Punaarmeesse. [ZEV II köide].

NÕLVAK, Helmuth, Johannes in ka Juhan m, s. 26.08.12 Rakvere, eluk. Harjumaa Kehtna v. Vastja k., algh., rentnik-talunik. 03.07.41 mobiliseeriti Punaarmeesse, Arhangelsk, 1110. ehituspataljon, Eesti korpus. [ERAF kart. 23; ZEV II köide].

NÕLVAK, Helmuth, Juhan m, eluk. Järvamaa. 24.07.41 mobiliseeriti Punaarmeesse, 27.07.41 nähti hobusevooriga Tapal, kust liikusid Narva suunas, Eesti korpus, 300. laskurpolk, vanemseersant, 12.10.44 langes sõjas. [Eesti Sõna 06.04.43; KRA,9-4-2].

NÕLVAK, Jaan, Juhan m, s. 24.02.08, eluk. Tallinn, raamatupidaja. 27.07.41 mobiliseeriti Punaarmeesse. [ZEV II köide].

NÕLVAK, Olev, Jakob m, s. 02.09.12, eluk. Harjumaa, talupidaja. 22.07.41 mobiliseeriti Punaarmeesse. [ZEV II köide].

NÕLVAK, Rein m, eluk. Läänemaa Asuküla v., põllutööline. 03.07.41 mobiliseeriti Punaarmeesse. [Lääne Sõna].

NÕLVAK, Rudolf, Jüri m, s. 16.03.16 Tallinn, eluk. Harjumaa Paldiski, algh., pagar, puusepp, Paldiski baas, ehitustööline. 22.07.41 mobiliseeriti Punaarmeesse, Arhangelski obl. Kimža, Holmogorõ, 859. tööpataljon, Eesti korpus, 23.suurtükipolk, surn. 29.08.42. [U.Usai IR; ERAF kart. 23; ZEV II köide].

NÕLVAK, Ruudi m, s. 10.06.16, eluk. Läänemaa Haapsalu, orkestrant, aspirant, tegevväelane. 27.06.41 saadeti sunniviisil Venemaale. [ZEV IV köide].

NÕLVAK, Veiko, Johannes m, s. 12.07.20, eluk. Tallinn, Toom-Kuninga 34-4, trükitööline, ajateenija, tegevväelane. 07.41 saadeti sunniviisil Venemaale, oli saksa sõjavangis Königsbergis, vab. Valgas 09.11.41. [ZEV IV köide; ERA,R-1606-1-187,lk39].

NÕLVAK, Väino, August ka Kõlvak, en. ka Vaino m, s. 19.11.10, eluk. Tallinn, Bekkeri 30-31, algh., ehituskümnik, Riiklik Ehitustrust nr.3. 27.07.41 mobiliseeriti Punaarmeesse, Vabariiklik Sõjakomissariaat, Sverdlovski obl. Krasnouralsk, 790. töökolonn, Eesti korpus, vanemseersant, 18.03.45 langes Läti Kuramaa, maetud Vanagi. [A.K. kaust 1-46; ERAF kart. 23].

NÕLVAND, Voldemar m. 07.41 mobiliseeriti Punaarmeesse, 25.08.41 pääses hukkuvalt laevalt "Eestirand". [Linna Teataja 13.09.41].

NÕLVING, Paul, Juhan m, s. 20.03.12, eluk. Harjumaa, talupidaja. 22.07.41 mobiliseeriti Punaarmeesse. [ZEV II köide].

NÕMBERG, Hans, Hans m, s. 28.08.12 Tallinn, eluk. Tallinn, Lastekodu 29-1, algh., poolitööstusetööline. 27.07.41 mobiliseeriti Punaarmeesse, Molotovi obl. Zakamsk, 792. tööpataljon, Eesti korpus, oli ravil Kalinini obl. Toržoki linna lähistel 30.12.42-25.03.43. [ERAF kart. 23; A.K. kaust 8].

NÕMBERG, Juhan, Juhan m. 1941. a. mobiliseeriti Punaarmeesse, maetud Sverdlovski obl. Kamõšlovi kalmistu. [U.Usai 2R].

NÕMBERG, Paul, Juhan m Venemaa eestlane, s. 05.05 Krasnojarski krai, eluk. Vologda obl. Tšerepovets, kõrgh., kooliõpetaja. 1942 Eesti korpus. [ERAF kart. 23]. [RU].

NÕMBERK, Albert, Leena m, s. 19.06.09, eluk. Tallinn, laotööline. 27.07.41 mobiliseeriti Punaarmeesse. [ZEV II köide].

NÕMM ca 30-aastane m, eluk. Nõmme. 1941 mobiliseeriti Punaarmeesse, Tšeljabinski obl. Uralsk, surn. 10.42 kopsupõletikku. [ERA,1608-2-409,lk182].

NÕMM m, eluk. Järvamaa Järva-Jaani. 1941 mobiliseeriti Punaarmeesse, oli Limenda tööpatis nr 109 Arhangelski obl., edasine saatus teadmata. [A.K. tööpat.].

NÕMM, Aleksander, Aleksander m, s. 01.01.10, eluk. Tallinn, tööline. 27.07.41 mobiliseeriti Punaarmeesse. [ZEV II köide].

NÕMM, Aleksander, Jaan m, s. 08.05.22 Saaremaa Mustjala v., eluk. Leisi v. Põitse k. Kuusiku t., algh., põllutööline. 03.08.41 mobiliseeriti Punaarmeesse, Tšeljabinski obl., 820. ehitus-töökolonn, Eesti korpus, oli ravil Kalinini obl. Toržoki linna lähistel 30.12.42-25.03.43, 300. laskurpolk, 12.10.44 langes sõjas. [ERAF kart. 23; ZEV II köide; A.K. kaust 8; KRA,9-4-2].

NÕMM, Alfred, Rudolf m, s. 14.01.19, eluk. Tartumaa Saare v., talunik, ajateenija, tegevväelane. 24.06.41 saadeti sunniviisil Venemaale, oli saksa sõjavangis Königsbergis, vab. Valgas 09.11.41. [ZEV IV köide; ERA,R-1606-1-187,lk39].

NÕMM, Arnold m, eluk. Saaremaa Kuressaare v. 1941 mobiliseeriti Punaarmeesse, surn. Kirovi obl. [ERA,1608-2-409,lk182].

NÕMM, Arnold, Jaan m, s. 10.09.19, eluk. Läänemaa Lihula v., meiereitööline, ajateenija, tegevväelane, kapral. 06.41 saadeti sunniviisil Venemaale, oli saksa sõjavangis Königsbergis, jäi Saksamaale. [ZEV IV köide; ERA,R-1606-1-187,lk39].

NÕMM, Arnold, Jüri m, s. 03.08.13 Harjumaa Kõue v., eluk. Tallinn-Nõmme, Pärnu mnt. 333-2, algh., sepp, raudtee peatehas. 03.08.41 mobiliseeriti Punaarmeesse, Tšeljabinski obl. UAZ, 819. töökolonn, Eesti korpus. [ERAF kart. 23].

NÕMM, Arnold, Mihkel m, s. 10.08.11 Saaremaa, eluk. Tallinn, Aarde 6-1, algh., puusepp, ehitustööline, Riiklik Ehitustrust nr.2. 27.07.41 mobiliseeriti Punaarmeesse, Tšeljabinski obl. Zlatoust, 793. töökolonn, Eesti korpus. [ERAF kart. 23; ZEV II köide].

NÕMM, Arnold, Toom m, s. 20.04.18, eluk. Saaremaa Leisi v., ajateenija, tegevväelane. 06.41 saadeti sunniviisil Venemaale, 23.11.41 vabanes Salaspilsi sõjavangide laagrist, saabus Walka. [ZEV IV köide; ERA,R-1606-1-187,lk62].

NÕMM, Arnold-Rudolf, Aleksander m, s. 17.11.22 Saaremaa Kihelkonna v., eluk. sama, algh., tööline. 03.08.41 mobiliseeriti Punaarmeesse, Tšeljabinski obl. Tšebarkul, 794. töökolonn, 21.12.42 teadmata kadunud Alekseikovo k. all. [ERAF kart. 23; V.Luki in memoriam].

NÕMM, Arnu, Mihkel en ka Arnold m, s. 29.04.03 Pärnu, eluk. Kose-Uuemõisa. EV kapten. Punaarmees 614. suurtükiväepolgu divisjoniülem Kose-Uuemõisal, seal ka arreteeriti 25.01.41, viidi Ussollagi, suri Kljapaja laagriosakonna haiglas enne otsuse langetamist 23.01.42. [J.Pihlau, Auraamat].

NÕMM, Arseni, August m, s. 15.12.18, eluk. Pärnumaa Sindi, koorejaama juhataja, ajateenija, tegevväelane. 1941 saadeti sunniviisil Venemaale. [ZEV IV köide].

NÕMM, Artemi, Sofia m, s. 01.05.22 Saaremaa Kaarma v., eluk. Kaarma v. Koidula k., algh., põllutööline. 01.08.41 mobiliseeriti Punaarmeesse, Tšeljabinski obl. UAZ, Kamensk-Uralski, 820. ehituspataljon, Eesti korpus, 21.12.42 teadmata kadunud Alekseikovo k. all. [ERAF kart. 23; ZEV II köide; V.Luki in memoriam].

NÕMM, Artur, Aleksander m, s. 1921, eluk. Saaremaa. 1941 mobiliseeriti Punaarmeesse. [A.K. kaust 6-107].

NÕMM, August, Tiina m, s. 15.01.12 Läänemaa Suuremõisa v., eluk. Tallinn, Valdeku 10-2, algh., autojuht, kuduja, trikootööstus "Marat". 27.07.41 mobiliseeriti Punaarmeesse, Udmurdi ANSV, 791. tööpataljon, Eesti korpus, 21.12.42 langes Velikije Luki all. [ERAF kart. 23; V.Luki in memoriam].

NÕMM, August-Friedrich, Aleksander m, s. 17.01.21 Saaremaa Kihelkonna v., eluk. Kihelkonna v. Undva k., algh., kalur. 03.08.41 mobiliseeriti Punaarmeesse, Tšeljabinski obl. Tšebarkul, 794. tööpataljon, Eesti korpus, oli saksa sõjavangis Polotskis ja teistes laagrites. [ERAF kart. 23; ZEV II köide; ERA,R-1606-1-187,lk175].

NÕMM, Bernhard, Jaan m, s. 1906, eluk. Tallinn, puusepp. 22.08.41 mobiliseeriti Punaarmeesse. [ZEV II köide].

NÕMM, Eduard, August m, s. 10.03.21, eluk. Pärnumaa Paikuse v., talunik, ajateenija, tegevväelane. 06.41 saadeti sunniviisil Venemaale, oli saksa sõjavangis Königsbergis, jäi Saksamaale. [ZEV IV köide; ERA,R-1606-1-187,lk39].

NÕMM, Eduard, Jaan m, s. 07.03.19, eluk. Pärnumaa Audru v., ajateenija, tegevväelane. 29.06.41 saadeti sunniviisil Venemaale, oli saksa sõjavangis Königsbergis, vab. Valgas 09.11.41. [ZEV IV köide; ERA,R-1606-1-187,lk39].

NÕMM, Eduard, Mihkel m, s. 13.03.07, eluk. Võrumaa, mõisavalitseja riigimõisas. 08.41 mobiliseeriti Punaarmeesse, 25.08.41 pääses hukkuvalt laevalt "Eestirand". [Linna Teataja 25.09.41; ZEV II köide].

NÕMM, Einar, Liisa m, s. 01.18, eluk. Saaremaa Mustjala v. Võhma k., ajateenija, tegevväelane. 1941 saadeti sunniviisil Venemaale. [ZEV IV köide].

NÕMM, **Elmar** m, eluk. Pärnu, arvatavasti põgenenu Pärnu-Tallinn rongilt?. 02.07.41 mobiliseeriti Pärnus, Pärnust läks rongiga Tallinnasse teele 800-900 kutsealust, rong tegi peatuse ja umbes pooled põgenesid, saatus teadmata. [A.Akkermann].

NÕMM, **Elmar, Karl** in ka Kaarel m, s. 22.09.21 Harjumaa Kuivajõe v., eluk. Kuivajõe v. Kabeli k., algh., põllutööline. 03.07.41 mobiliseeriti Punaarmeesse, 232. ehituspataljon, Eesti korpus. [ERAF kart. 23; ZEV II köide]. Täpsustamine: sünd. ka 12.09.1921.

NÕMM, **Elmar, Leopold** m, s. 27.01.22 Virumaa Narva, eluk. Virumaa Narva, Peetri 4-9, algh., pagar. 02.07.41 mobiliseeriti Punaarmeesse, Sverdlovski obl. UAZ, 821. ehitus-töökolonn, Eesti korpus, 28.12.42 teadmata kadunud Velikije Luki all. [ERAF kart. 23; ZEV II köide; V.Luki in memoriam].

NÕMM, **Elmar-Johannes, Johannes** m, s. 27.11.22 Tallinn, eluk. Tallinn, Majaka 26-1, algh., äriteenija, laotööline, Tööstuskaubastu nr.43. 02.07.41 mobiliseeriti Punaarmeesse, Tšeljabinsk, 1044. ehituskolonn, Eesti korpus, 925. laskurpolk, 05.01.43 langes Velikije Luki all. [ERAF kart. 23; ZEV II köide; KRA,9-4-2; V.Luki in memoriam].

NÕMM, **Endel, Tõnis** m, s. 16.07.22, eluk. Viljandi, keskkooliõpilane. 03.07.41 mobiliseeriti Punaarmeesse. [ZEV II köide].

NÕMM, **Evald, Jüri** m, s. 25.01.18 Harjumaa Kõue v., eluk. sama, algh., põllutööline, ajateenija. 22.07.41 mobiliseeriti Punaarmeesse, Arhangelski obl., töökolonn, Eesti korpus. [ERAF kart. 23; ZEV II köide].

NÕMM, **Evald, Mihkel** m, s. 19.02.06 Pärnu, eluk. Tallinn, Graniidi 17-3, kõrgh., sv.loomaarst, major, tegevväelane, EV kapten. 06.41 saadeti sunniviisil Venemaale, Eesti korpus, punaväes kapten. [ERAF kart. 23; ZEV IV köide; Uraalidest 148].

NÕMM, **Friedrich, Kaarel** m, s. 18.11.19, eluk. Tartumaa, põllutööline, ajateenija, tegevväelane. 1941 saadeti sunniviisil Venemaale. [ZEV IV köide].

NÕMM, **Friedrich, Mihkel** m, s. 14.03.09, eluk. Saaremaa, põllutööline. 03.08.41 mobiliseeriti Punaarmeesse. [ZEV II köide].

NÕMM, **Grigori, Eduard** m, s. 16.11.11 Tbilisi, eluk. Tallinn, Tobiase 23-2, keskh., elektrimontöör, autojuht, Glavkinoprokat. 27.07.41 mobiliseeriti Punaarmeesse, Sverdlovski obl. Rež, 788. tööpataljon, klubiülem, Eesti korpus. [Eesti Sõna 19.03.43; ERAF kart. 23; ZEV II köide].

NÕMM, **Heimar, Liisa** m, s. 01.18 Saaremaa Mustjala v. Võhma k., eluk. sama, algh., lukksepp, autojuht, Punaarmee. 1941 Sverdlovsk, autoremonditööline, Eesti korpus, tagavarapolk, jooksis ära, arr. Sverdlovskis 12.42, tribunal, surmaotsus, otsus täide viidud, ka 14.12.42 langes Velikije Luki all. [ERAF kart. 23; Soorsk69; V.Luki in memoriam].

NÕMM, **Hugo, Enn-Gothard** m, s. 18.12.17, eluk. Tartumaa, ohvitser, tegevväelane. 27.06.41 saadeti sunniviisil Venemaale. [ZEV IV köide].

NÕMM, **Jaak** m, s. 16.04.1894, eluk. Tartumaa Elva v., sõjaväearst. 06.41 saadeti sunniviisil Venemaale, oli saksa sõjavangis Königsbergis, jäi Saksamaale. [ERA,R-1606-1-187,lk39].

NÕMM, **Jaan-Heinrich, Jaan** m, s. 30.05.19, eluk. Harjumaa Nissi v., 6 kl., talupidaja, ajateenija, tegevväelane. 06.41 saadeti sunniviisil Venemaale, oli saksa sõjavangis Königsbergis, vab. Valgas 09.11.41, arr. 24.10.44 Nissi v. Viruküla, trib. 12.11.44, §58-1b, 10+3, Leningradi obl. vangla, surn. 10.01.46,Saksa sõjavägi. [ZEV IV köide; ERA,R-1606-1-187,lk39; R2; pc].

NÕMM, **Johannes, Aleksander** m, s. 16.05.1897, eluk. Tallinn, ehitustööline. 21.08.41 mobiliseeriti Punaarmeesse. [ZEV II köide].

NÕMM, **Johannes, Jaan** m, s. 14.04.07, eluk. Harjumaa, põllutööline. 22.07.41 mobiliseeriti Punaarmeesse. [ZEV II köide].

NÕMM, **Johannes, Tawet** m, s. 02.08.06, eluk. Tartumaa, tisler. 08.41 mobiliseeriti Punaarmeesse. [ZEV II köide].

NÕMM, **Juhan, Konstantin** m, s. 1904, eluk. Tallinn, Jakobsoni 53-2, majahoidja. 08.01.45 mobiliseeriti Punaarmeesse, MPVO. [KRA,1-3-3].

NÕMM, **Juhannes, Mihkel** en ka Johannes, Juhan m, s. 08.12.08 Harjumaa Jõelähtme v., eluk. Kostivere, kõrgh., konstaabel, jurist, Kostivere sovh., raamatupidaja. 22.07.41 mobiliseeriti Punaarmeesse, Arhangelski obl., 110. ehituskolonn, Eesti korpus, 22.12.42 teadmata kadunud Alekseikovo k. all, oli saksa sõjavangis Polotskis ja teistes laagrites. [ERAF kart. 23; ZEV II köide; ERA,R-1606-1-187,lk175; V.Luki in memoriam].

NÕMM, **Karl, Kristjan** m, s. 30.08.13 Tartumaa Kaarepere v., eluk. Järvamaa Järva-Jaani, pedagoogium, algkooliõpetaja, reservohvitser. 22.07.41 mobiliseeriti Punaarmeesse, Arhangelski obl. Kotlas, Limenda, 109. töökolonn, metsatööline, Eesti korpus, 925. laskurpolk, kapten. [ERAF kart. 23; Ellen 8; ERAF kart. 6-2].

NÕMM, **Lembit, Tõnis** m, s. 16.07.22 Viljandi, eluk. Pärnumaa, 10 kl., arveametnik, Vändra Krediidiühing. 02.07.41 mobiliseeriti Punaarmeesse, Kuibõševi obl., tööpataljon, Eesti korpus. [ERAF kart. 23].

NÕMM, **Martin** m. 07.41 mobiliseeriti Punaarmeesse, 25.08.41 pääses hukkuvalt laevalt "Eestirand". [Linna Teataja 12.09.41].

NÕMM, **Martin, Vladimir** m, s. 27.04.03 Pärnu, eluk. Viljandi, vanemseersant, tegevväelane. 01.07.41 saadeti sunniviisil Venemaale, oli saksa sõjavangis Königsbergis, arr. 29.12.45 Viljandimaa Võhma a-k, trib. 28.04.46, §58-1b, 10+5, Narva, surn. 08.06.52. [ZEV IV köide; ERA,R-1606-1-187,lk39; R1].

NÕMM, **Mihkel, Mihkel** m, s. 14.12.15, eluk. Petseri, leitnant, tegevväelane. 28.06.41 saadeti sunniviisil Venemaale, oli saksa sõjavangis Königsbergis, jäi Saksamaale. [ZEV IV köide; ERA,R-1606-1-187,lk39].

NÕMM, **Orest, Ivan** m, s. 06.08.09, eluk. Tallinn, lihttööline. 27.07.41 mobiliseeriti Punaarmeesse. [ZEV II köide].

NÕMM, **Oskar, Taavi** m, s. 29.03.07, eluk. Saaremaa Kuressaare, Pärna 31, rätsep. 06.07.41 mobiliseeriti Punaarmeesse. [ZEV II köide; ERA,R-1842-1-52,lk9,65].

NÕMM, **Ossia, Mihhail** m, s. 21.04.12 Saaremaa Kaarma v., eluk. Kaarma v. Piila k., algh., väikekohapidaja, puusepp. 03.08.41 mobiliseeriti Punaarmeesse, UAZ, tööpataljon, Eesti korpus. [ERAF kart. 23; ZEV II köide].

NÕMM, **Osvald, Karl** m, s. 22.07.07, eluk. Tallinn, tööline. 22.08.41 mobiliseeriti Punaarmeesse, 25.08.41 pääses hukkuvalt laevalt "Eestirand". [Linna Teataja 12.09.41; ZEV II köide].

NÕMM, **Otto, Joosep** m, s. 16.03.09, eluk. Tartumaa Palamuse, põllutööline. 23.07.41 mobiliseeriti Punaarmeesse, 27. laskurpolk, surn. 02.03.42, maetud Sverdlovski obl. Kamõšlovi kalmistu. [U.Usai IR,2R; ZEV II köide].

NÕMM, **Priidu, Aleksander** m, eluk. Saaremaa Kihelkonna v. 1941 mobiliseeriti Punaarmeesse, Tšeljabinski obl. Tšebarkul, surn. 03.42 kopsupõletikku. [ERA,1608-2-409,lk158].

NÕMM, **Richard, Ivan** m Venemaa eestlane, s. 27.08.19 Peterburi kub, 7 kl. 1942 Eesti korpus, 917. laskurpolk, nooremseersant, võttis osa Leningradi, Eesti ja Kuramaa lahingutest. [ERAF kart. 6-2]. [ru].

NÕMM, **Richard, Jakov** ka Nõm m Venemaa eestlane, s. 24.11.19 Peterburi kub, eluk. Leningradi obl, keskh., agronoom, Punaarmee. Eesti korpus, politruki asetäitja. [ERAF kart. 23]. [RU].

NÕMM, **Richard, Jüri** m, s. 23.10.1896, eluk. Harjumaa, talupidaja. 20.08.41 mobiliseeriti Punaarmeesse. [ZEV II köide].

NÕMM, **Rudolf, Aleksander** m, s. 28.12.07 Peterburi kub. Volhovo, eluk. Tartumaa Torma v., 9 kl., põllutööline. 23.07.41 mobiliseeriti Punaarmeesse, Arhangelski obl. Tšerevkovo raj., 856. töökolonn, Eesti korpus, 7. laskurdiviis, 27. laskurpolk, võttis osa Velikije Luki, Eesti ja Kuramaa lahingutest, 03.01.43 sai haavata Velikije Luki all. [ERAF kart. 23; ERAF kart. 6-2].

NÕMM, **Rudolf, Joosep** m, s. 1908, eluk. Tallinn, konduktor raudteel. 09.08.41 mobiliseeriti Punaarmeesse. [ZEV II köide].

NÕMM, **Uno, Jaan** ka Nõmme m, s. 15.05.22, eluk. Tallinn, tööline tööstuses. 02.07.41 mobiliseeriti Punaarmeesse, kutsealune, 03.07.41 viidi laevaga "Ella" Venemaale, Eesti korpus, 7. laskurdiviis, 39. autoroodu autojuht. [Eesti Sõna 17.03.43; ZEV II köide; ERAF kart. 6-2].

NÕMM, **Vladimir, Feodor** m, s. 07.06.07 Saaremaa Kärla v., eluk. sama, algh., põllutööline. 03.08.41 mobiliseeriti Punaarmeesse, Tšeljabinski obl. UAZ, 820. tööpataljon, Eesti korpus. [ERAF kart. 23; ZEV II köide].

NÕMM, **Voldemar, Jaan** m, s. 20.02.11 Harjumaa Nissi v., eluk. Tallinn, tööstuskool, elektrik, Kunstsarvetehas. 27.07.41 mobiliseeriti Punaarmeesse, Arhangelski obl. Baika, 2. tööpataljon, Eesti korpus. [ERAF kart. 23].

NÕMM, **Voldemar, Leopold** m, s. 25.10.12, eluk. Virumaa Narva, 8 kl., pagar, leivatööstuse juhataja. 26.07.41 mobiliseeriti Punaarmeesse, Sverdlovski obl. Kedrovka, 789. ehituskolonn. [ZEV II köide; ERA,R-1-2-40,lk7].

NÕMMAN, **Reinhold, Johannes** m, s. 18.07.12, eluk. Tallinn, raamatupidaja. 28.07.41 mobiliseeriti Punaarmeesse. [ZEV II köide].

NÕMME, **Aleksander, Ivan** m, s. 1924, eluk. Tartumaa. 1941 mobiliseeriti Punaarmeesse. [A.K. kaust 6-75].

NÕMME, **Aleksander, Jaan** m, s. 22.12.19 Tartumaa Meeri v., eluk. Tartumaa, algh., motorist, ajateenija, tegevväelane. 1941 saadeti sunniviisil Venemaale, Sverdlovsk, tööpataljon, Eesti korpus, 7. laskurdiviis, 23. suurtükiväepolk. [ERAF kart. 23; ZEV IV köide; ERAF kart. 6-2]. Täpsustamine: sünd. ka 23.12.1919.

NÕMME, **Arnold-Elmar, Leopold** m, s. 12.02.22 Harjumaa Kloostri v., eluk. Kernu v., algh., põllutööline. 02.07.41 mobiliseeriti Punaarmeesse, Udmurdi ANSV, 134. töökolonn, Eesti korpus, 917. laskurpolk, 21.12.42 teadmata kadunud, 15.01.43 langes V.Luki all. [ERAF kart. 23; KRA,9-4-2; V.Luki in memoriam].

NÕMME, **August, Liisa** in. ka Jüri m, s. 08.06 Virumaa Jõhvi, eluk. Tallinn, algh., tööline. 07.41 mobiliseeriti Punaarmeesse, Tšeljabinski obl., kolh. "Krasnaja Zvezda", kolhoosnik, Eesti korpus, 354. laskurpolk, 23.12.42 langes Velikije Luki all. [ERAF kart. 23; V.Luki in memoriam].

NÕMME, **Eduard** m, s. 10.03.1898, eluk. Tallinn, autojuht. 24.08.41 mobiliseeriti Punaarmeesse. [ZEV II köide].

NÕMME, **Eldor, Jaan** en ka Eldur m, s. 1926, eluk. Harjumaa. 1941 Punaarmee, Eesti korpus, 921. laskurpolk, võttis osa Saaremaa ja Kuramaa lahingutest. [A.K. kaust 7; ERAF kart. 6-2].

NÕMME, **Herman-Kristjan, Kristjan** m, s. 28.07.12, eluk. Mustvee, ametnik. 22.07.41 mobiliseeriti Punaarmeesse. [ZEV II köide].

NÕMME, **Jaan, Andrei** in ka Andres m, s. 03.02.15 Tartumaa Lohusuu v., eluk. Tartu, algh., kingsepp. 28.07.41 mobiliseeriti Punaarmeesse, Molotovi obl. Zakamsk, 792. ehituspataljon, Eesti korpus. [ERAF kart. 23].

NÕMME, **Johannes** m. 22.08.41 mobiliseeriti Punaarmeesse ja 24.08.41 väljus laevaga "Helge" Tallinnast. Viimati nähti Kuressaares. [Eesti Sõna 10.02.42].

NÕMME, **Johannes, Aleksander** m, s. 11.12.19, eluk. Saaremaa, ajateenija, tegevväelane. 1941 saadeti sunniviisil Venemaale. [ZEV IV köide].

NÕMME, **Juljus** m. 07.41 mobiliseeriti Punaarmeesse, 25.08.41 pääses hukkuvalt laevalt "Eestirand". [Linna Teataja 27.09.41].

NÕMME, **Kalju, Jaan** ka Norman m, s. 15.04.21 Pärnumaa Laatre v., eluk. Mõisaküla, V.Kingissepa 28, 9 kl., maaler. 03.07.41 mobiliseeriti Punaarmeesse, Sverdlovski obl. Ivantejevka (?), ehituspataljon, Eesti korpus. [ERAF kart. 23; ZEV II köide]. Täpsustamine: sünd. ka 15.06.1921.

NÕMME, **Meinhard, Julius** m, s. 09.04.16 Virumaa Sõmeru v., eluk. Saaremaa Kuressaare, Uus 25, keskh., autojuht. 07.41 mobiliseeriti Punaarmeesse, Tšeljabinski obl. Tšebarkul, 794. töökolonn, Eesti korpus. [ERAF kart. 23; ERA,R-1842-1-52,lk7].

NÕMME, **Nikolai, Ivan** m, s. 1925, eluk. Tartumaa. 1941 mobiliseeriti Punaarmeesse. [A.K. kaust 6-75].

NÕMME, **Robert, Albert** m, s. 28.08.12, eluk. Tallinn, talupidaja. 27.07.41 mobiliseeriti Punaarmeesse. [ZEV II köide].

NÕMME, **Rudolf, Johannes** m, s. 20.10.14 Virumaa, eluk. Narva, algh., vedurijuhi abi, militsionäär raudteemiilitsas. 1941 Baškiiri ANSV Ufaa, lukksepp sõjatehases, Eesti korpus. [ERAF kart. 23].

NÕMME, **Rudolf, Joosep** m, s. 21.09.08 Tartumaa Pala v., eluk. Tallinn, Pärnu mnt. 31-8, lõpetamata kõrgh., rongiteenija. 07.41 mobiliseeriti Punaarmeesse, Sverdlovski obl. Krutihha, metsatööline, Eesti korpus, nooremleitnant, arr. 23.11.42, trib. 10.01.43, §58-10, 7a, Sverdlovski obl., vab. laagrist 29.11.49, nõukogudevastane agitatsioon. [ERAF kart. 23; R3 5946-E].

NÕMME, **Stepan, Ivan** in ka Jaan m, s. 01.07.21 Petserimaa, eluk. Tartu, Lille 20-5, algh., lukksepp. 03.07.41 mobiliseeriti Punaarmeesse, Sverdlovski obl. Kirovgrad, 860. tööpataljon, Eesti korpus. [ERAF kart. 23; ZEV II köide].

NÕMME, **Vambola, Aleksander-August** m, s. 06.11.20 Läänemaa, eluk. Tallinn, tehnikum, ehitustehnik, tuletikuvabrik. 02.07.41 mobiliseeriti Punaarmeesse, Tšeljabinsk, 1045. töökolonn, Eesti korpus, 300. laskurpolk, vanemseersant, 05.10.44 langes sõjas. [ERAF kart. 23; ZEV II köide; KRA,9-4-2].

NÕMMELA, **Ferdinand-Johannes, Juhan** ka Peetsman m, s. 25.12.20 Tartumaa Veski v., eluk. Tartu, Lootuse 21-1, algh., lukksepp, metallitehas "Võit" (Lellep). 03.07.41 mobiliseeriti Punaarmeesse, tööpataljon, Eesti korpus, 26.12.42 teadmata kadunud Velikije Luki all, elas 2004 Tartus. [ERAF kart. 23; ZEV II köide; A.K. tööpat. täiendused; V.Luki in memoriam].

NÕMMELA, **Valdek, Johannes** ka Peetsman m, s. 26.04.22 Tartumaa Veski v., eluk. Tartu, Lootuse 21-1, algh., lukksepp,

metallivabrik "Lellep". 03.07.41 mobiliseeriti Punaarmeesse, Tšeljabinski obl (?) Kamensk-Uralski, 671. ehituspataljon Eesti korpus, 31.12.42 teadmata kadunud Velikije Luki all. [ERAF kart. 23; ZEV II köide; V.Luki in memoriam].

NÕMMELIIV, August, Hans m, s. 20.12.09, eluk. Harjumaa, lihttööline. 22.07.41 mobiliseeriti Punaarmeesse. [ZEV II köide].

NÕMMEMAA, Lembit, Juhannes m, s. 1922 Harjumaa Kõnnu v., eluk. sama, 6 kl., kütja. 1941 Punaarmee, arr. 24.10.43, trib. 27.12.43, §58-10 lg.2, 58-2, 5+3, nõukogudevastane tegevus. [R2 ar 28815].

NÕMMEMEES, Sergei, Kuzma m venelane, s. 20.10.03 Narva, eluk. Tallinn, keskh., tekstiilitehnik, Balti Puuvillamanufaktuur. 07.41 mobiliseeriti Punaarmeesse, Tatari ANSV, kolh. "Krasnaja Poljana", Eesti korpus, politruk. [ERAF kart. 23].

NÕMMEMEES, Vassili, Kuzma m, s. 01.01.03, eluk. Virumaa Narva, meister vabrikus. 26.07.41 mobiliseeriti Punaarmeesse. [ZEV II köide].

NÕMMEMÄE, Rudolf, Jakob m, s. 30.05.04, eluk. Harjumaa, põllutööline. 20.08.41 mobiliseeriti Punaarmeesse. [ZEV II köide].

NÕMMEOTS, Aksel, August m, s. 22.09.10 Läänemaa Pühalepa v. Suuremõisa k, eluk. sama, põllutööline. 22.07.41 mobiliseeriti Punaarmeesse, surn. tööpataljonis. [Lääne Sõna; ZEV II köide; O.Mägi].

NÕMMEOTS, Edgar, Tõnu m, s. 12.07.19 Tartumaa Kuremaa v., eluk. Tartumaa, algh., põllutööline, ajateenija, tegevväelane. 1941 saadeti sunniviisil Venemaale, Eesti korpus. [ERAF kart. 23; ZEV IV köide].

NÕMMEOTS, Erich, Jaan m, s. 19.04.07, eluk. Tallinn, Koidu 109, vanemleitnant, tegevväelane. 06.41 saadeti sunniviisil Venemaale, oli saksa sõjavangis Königsbergis, vab. Valgas 09.11.41. [ZEV IV köide; ERA,R-1606-1-187,lk39].

NÕMMEOTS, Rudolf, Jüri m, s. 1910, eluk. Tallinn, Kohtu 4, assistent. 1945 mobiliseeriti Eesti Laskurkorpusesse. [KRA,1-3-2].

NÕMMEPUU, Leho, Jaan m, s. 09.02 Tallinn, algh., meremeesmasinist, aurulaev "Lood". 28.08.41 evakueeriti Venemaale, Leningrad, 15.03.42 mobiliseeriti Punaarmeesse, Eesti korpus. [ERAF kart. 23].

NÕMMERGA, Paul, Jaan m, s. 05.07.22, eluk. Läänemaa, põllutööline. 03.07.41 mobiliseeriti Punaarmeesse. [ZEV II köide].

NÕMMESTE, Hugo, Otto m, s. 02.14 Pärnumaa Vändra a-k, eluk. Järvamaa Türi, algh., tisler, miilitsaosakond, miilitsa operatiivvolinik. 1941 Kuibõševi obl. Staraja Maina raj., kolhoosnik, Eesti korpus. [ERAF kart. 23].

NÕMMESTE, Leo, Mart m, eluk. Tartumaa Otepää, Valgamaa. 1941 mobiliseeriti Punaarmeesse, Tartu Sõjakomissariaat, Eesti korpus, 19.03.45 langes Läti Kuramaa, maetud Dzirnieki. [A.K. kaust 1-46].

NÕMMETS, Karl, Mart m, s. 04.10.19 Harjumaa, eluk. Tallinn, Suur-Maakri 5-8, ajateenija, tegevväelane, nooremseersant. 06.41 saadeti sunniviisil Venemaale, oli saksa sõjavangis Königsbergis, vab. Valgas 09.11.41. [ZEV IV köide; ERA,R-1606-1-187,lk39].

NÕMMEVÄLI, Gustav, Gustav ka Nõmberg m, s. 13.05.21, eluk. Läänemaa, põllutööline. 03.07.41 mobiliseeriti Punaarmeesse. [ZEV II köide].

NÕMMIK, Adolf-Teodor, Tõnu m, s. 09.07.13 Harjumaa Tõdva v., eluk. sama, algh., valvur kaevanduses, apteegitööline, Tallinn, Apteekide Peavalitsus. 22.07.41 mobiliseeriti Punaarmeesse, Arhangelski obl., 859. töökolonn, Eesti korpus, 373. laskurpolk, sapöör. [ERAF kart. 23; ZEV II köide; ERAF kart. 6-2].

NÕMMIK, Aleksander, Juula m, s. 10.08.06, eluk. Läänemaa Taebla v., põllutööline. 20.08.41 mobiliseeriti Punaarmeesse, pole teada, et tuli tagasi. [Lääne Sõna 1942; ZEV II köide; A.K. tööpat.].

NÕMMIK, Aleksander, Maksim m, s. 1921, eluk. Harjumaa Nissi v. 1941 Punaarmee, Eesti korpus, 27. laskurpolk, laskur. [ERAF kart. 6-2].

NÕMMIK, Aleksei, Nikolai m, s. 25.03.15 Võrumaa, eluk. Harjumaa, Tallinn, algh., autojuht, Harjumaa parteikomitee. 27.07.41 mobiliseeriti Punaarmeesse, Sverdlovski obl. Rež, tööpataljon, Eesti korpus. [ERAF kart. 23; ZEV II köide; A.K. kaust 6-89].

NÕMMIK, August, Tõnis m, s. 05.10.03, eluk. Tallinn, kapten, staabiülem, tegevväelane. 06.41 saadeti sunniviisil Venemaale, oli saksa sõjavangis Königsbergis, jäi Saksamaale. [ZEV IV köide; ERA,R-1606-1-187,lk39].

NÕMMIK, Eduard m, s. 26.06.14, eluk. Järvamaa Aravete, põllutööline. 06.41 saadeti sunniviisil Venemaale, oli saksa sõjavangis Königsbergis, vab. Valgas 09.11.41. [ERA,R-1606-1-187,lk39].

NÕMMIK, Eduard, Aleksander m, s. 06.06.22, eluk. Tallinn, boi "Kuld-Lõvis". 02.07.41 mobiliseeriti Punaarmeesse. [ZEV II köide].

NÕMMIK, Elmar, Juhan m, s. 14.03.20 Virumaa Kunda v., eluk. sama, algh., pagar, tsemenditööline. 05.07.41 mobiliseeriti Punaarmeesse, Sverdlovski obl. Kamensk-Uralski, 861. ehituspataljon, Eesti korpus. [ERAF kart. 23; ZEV II köide].

NÕMMIK, Elmar, Peeter m, s. 16.05.07 Tallinn, eluk. Tallinn, Pärnu mnt.14, 11 kl., kaubandustöötaja, veinikaupluse juhataja, kaubareisija "Riolas". 27.07.41 mobiliseeriti Punaarmeesse, Sverdlovski obl Krasnouralsk, 790. tööpataljon, Eesti korpus, 249. laskurdiviis, 917. laskurpolk. [ERAF kart. 23; ZEV II köide; ERAF kart. 6-2].

NÕMMIK, Erich, Priidu m, s. 02.04.21 Läänemaa Käina v. Kaasiku k., eluk. sama, põllutööline. 03.07.41 mobiliseeriti Punaarmeesse. [Lääne Sõna; ZEV II köide; O.Mägi].

NÕMMIK, Evald, Aleksander m, s. 06.01.18 Tallinn, eluk. Tallinn-Nõmme, Spordi 13-1, 10 kl., elektromehaanik, vabrik "Volta", ajateenija mereväes. 27.07.41 mobiliseeriti Punaarmeesse, Sverdlovsk, elektrivabrik "Spetsmontaaž", Eesti korpus, 23. artpolk, nooremleitnant. [ERAF kart. 23; ZEV II köide; ERAF kart. 6-2].

NÕMMIK, Evald, Priidu m, s. 18.04.15 Läänemaa Käina v. Kaasiku k., eluk. sama, põllutööline. 22.07.41 mobiliseeriti Punaarmeesse, 63. laskurpolk, partisan. [Lääne Sõna; ZEV II köide; O.Mägi].

NÕMMIK, Helmut, Hans en ka Ants m, s. 13.03.12 Viljandimaa Holstre v., eluk. Virumaa Kohtla-Järve, algh., autojuht, Kohtla-Järve kaevandus. 07.41 mobiliseeriti Punaarmeesse, Arhangelski obl. Kotlas, töökolonn, suusameister, Eesti korpus, 917. laskurpolk, sanrühm, võttis osa Velikije Luki, Eestimaa, Kuramaa ja Saksamaa lahingutest. [ERAF kart. 23; ERAF kart. 6-2].

NÕMMIK, Helmuth, Gustav m, s. 18.12.18 Tallinn, eluk. Tallinn-Nõmme, Koidu 56-5, 11 kl., joonestaja, ajateenija. 27.07.41 mobiliseeriti Punaarmeesse, Udmurdi ANSV Kambarka, naftabaas, 791. töökolonn, Eesti korpus. [ERAF kart. 23; ZEV II köide].

NÕMMIK, Johannes, August m, s. 29.04.18 Petrograd, eluk. Harjumaa Jõelähtme v. Loo k., algh., talunik, ajateenija, tegevväelane. 1941 saadeti sunniviisil Venemaale, Sverdlovski obl. Nižni Tagil, 393. ehituspataljon, Eesti korpus, vanemseersant, 17.03.45 langes Läti Kuramaa, maetud Tuški. [A.K. kaust 1-46,8-20; ERAF kart. 23; ZEV IV köide].

NÕMMIK, Lembit, Juhan m, s. 11.06.20, eluk. Pärnu, gümnaasiumiõpilane. 03.07.41 mobiliseeriti Punaarmeesse, Tatari ANSV Kaasan, tööpataljon, Eesti korpus. [ZEV II köide; A.Pajunurm Pärnumaa].

NÕMMIK, Nikolai, Mihkel m, s. 1906, eluk. Jõgeva. 1941 mobiliseeriti Punaarmeesse, 26.12.42 langes Velikije Luki all. [V.Luki in memoriam].

NÕMMIK, Paul, Jaan m, s. 24.12.02, eluk. Tallinn, vanemseersant, tegevväelane. 24.06.41 saadeti sunniviisil Venemaale, oli saksa sõjavangis Königsbergis, vab. Valgas 09.11.41. [ZEV IV köide; ERA,R-1606-1-187,lk39].

NÕMMIK, Sermu m, s. 1913, eluk. Tallinn. 1941 Punaarmee, Eesti korpus, 921. laskurpolk. [A.K. kaust 7].

NÕMMIK, Vallo, Juhan m, s. 19.08.13, eluk. Virumaa Kunda, kaevur. 26.07.41 mobiliseeriti Punaarmeesse, Eesti korpus, 249. laskurdiviis, 917. laskurpolk, jefreitor. [A.K. kaust 5-2; ZEV II köide; ERAF kart. 6-2].

NÕMMIK, Verner, Priido in ka Priidu m, s. 12.05.13 Läänemaa, eluk. Tallinn, Lõokese 4-2, algh., villavabrikutööline. 27.07.41 mobiliseeriti Punaarmeesse, Arhangelski obl. Kotlas, ehituspataljon, Eesti korpus. [Eesti Sõna 13.04.43; ERAF kart. 23; ZEV II köide].

NÕMMIK, Voldemar, August m, s. 05.12.12, eluk. Tallinn, tööline. 22.07.41 mobiliseeriti Punaarmeesse. [ZEV II köide].

NÕMMIKO, Edgar, Jüri ka Nõmmika m, s. 29.01.22, eluk. Harjumaa Hageri v, põllutööline. 02.07.41 mobiliseeriti Punaarmeesse, Arhangelski obl. Kotlas, jäi puu alla. [ZEV II köide; ERA,1608-2-409,lk158].

NÕMMIKSAAR, Leo, Jaan m, s. 06.08.20 Viljandimaa Rutikvere v., eluk. Tallinn, 8 kl., põllutööline, lukksepp, konduktor. 08.08.41 mobiliseeriti Punaarmeesse, Sverdlovski obl. Irbiti raj., metsatööline, Eesti korpus. [ERAF kart. 23; ZEV II köide]. Täpsustamine: sünd. ka 10.08.1920.

NÕMMISTE, Hugo, Otto m Venemaa eestlane, s. 1914, eluk. Uljanovi obl. 1942 Eesti korpus. [A.K. kaust 6]. [RU].

NÕMMISTE, Olev, Joosep-Heinrich m, s. 1905, eluk. Tallinn, pagar. 21.08.41 mobiliseeriti Punaarmeesse. [ZEV II köide].

NÕMMISTE, Richard-Johannes, Sophie ka Nõmmits m, s. 08.04.19, eluk. Tapa, Põllu 8-3, pottsepp, ajateenija, tegevväelane. 05.41 saadeti sunniviisil Venemaale, oli saksa sõjavangis Königsbergis, vab. Valgas 09.11.41. [ZEV IV köide; ERA,R-1606-1-187,lk39].

NÕMMISTE, Roland, Eduard m, s. 15.03.15, eluk. Tallinn, tisler aviotöökojas. 27.07.41 mobiliseeriti Punaarmeesse. [ZEV II köide].

NÕMMISTO, Evald, Jaan m, s. 22.12.06, eluk. Virumaa Rakvere, Tartu 37, nooremallohvitser. 27.06.41 saadeti sunniviisil Venemaale, oli saksa sõjavangis Königsbergis, vab. Valgas 09.11.41. [ZEV IV köide; ERA,R-1606-1-187,lk39].

NÕMMJÄRV, Hugo, Johannes m, s. 12.01.22, eluk. Tartumaa Vaimastvere v., müüja, ajateenija, tegevväelane. 06.41 saadeti sunniviisil Venemaale, oli saksa sõjavangis Königsbergis, vab. Valgas 09.11.41. [ZEV IV köide; ERA,R-1606-1-187,lk39].

NÕMMOJA, Karl, Johannes in ka Juhan m, s. 23.09.12 Tartu, eluk. sama, algh., kraavikaevaja, Tartu miilitsa operatiivvolinik, Tartu hävituspataljon. 1941 Punaarmee, Eesti korpus, 354. laskurpolk, leitnant. [ERAF kart. 23; ERAF kart. 6-2].

NÕMMOV, Oskar, Tõnis m, s. 08.05.04, eluk. Tallinn, velsker, üleajateenija, tegevväelane. 28.06.41 saadeti sunniviisil Venemaale. [ZEV IV köide].

NÕMMSAAR, Aleksander, Aleksander ka Nõmsaar m, s. 09.03.21 Harjumaa Nissi v., eluk. Keila v., algh., põllutööline. 03.07.41 mobiliseeriti Punaarmeesse, Udmurdi ANSV Iževski raj., ehituspataljon, Eesti korpus, 18.12.42 langes Velikije Luki all. [ERAF kart. 23; ZEV II köide; V.Luki in memoriam].

NÕMMSAAR, Leonhard, Aleksander m, eluk. Harjumaa, põllutööline. 22.07.41 mobiliseeriti Punaarmeesse. [ZEV II köide].

NÕMMSALU, Alfred, Mihkel m, s. 28.01.18, eluk. Läänemaa, ajateenija, tegevväelane. 1941 saadeti sunniviisil Venemaale. [ZEV IV köide].

NÕMMSALU, Evald, Aleksander m, s. 26.06.16, eluk. Harjumaa, põllutööline. 22.07.41 mobiliseeriti Punaarmeesse. [ZEV II köide].

NÕMMSALU, Evald-Johannes, Mihkel m, s. 20.04.20, eluk. Läänemaa, põllutööline. 20.08.41 mobiliseeriti Punaarmeesse, tööpataljon, Eesti korpus. [ZEV II köide; A.K. tööpat. kart.].

NÕMMSALU, Ferdinand, Karl m, s. 26.02.02 Tambovi kub, eluk. Tallinn, Veetorni 3-3, 9 kl., aednik, äriomanik. 27.07.41 mobiliseeriti Punaarmeesse, Tšeljabinski obl. Zlatoust, 793. tööpataljon, Eesti korpus, 925. laskurpolk, 22.12.42 teadmata kadunud, oli saksa sõjavangis Polotskis ja teistes laagrites. [ERAF kart. 23; ZEV II köide; ERA,R-1606-1-187,lk175; KRA,9-4-2]. Täpsustamine: sünd. ka 26.02.1914.

NÕMMSALU, Johannes, Mihkel en ka Juhan m, s. 19.04.20 Läänemaa Ridala v, eluk. sama, algh., põllutööline. 07.41 mobiliseeriti Punaarmeesse, Vologda, tööpataljon, Eesti korpus. [ERAF kart. 23; A.K. kaust 6-103].

NÕMPER, Johannes, Mart m, s. 30.08.1898, eluk. Tallinn, tööline puupapivabrikus. 22.08.41 mobiliseeriti Punaarmeesse, 25.08.41 pääses hukkuvalt laevalt "Eestirand". [Linna Teataja 11.09.41; ZEV II köide].

NÕMRA, Edgar, Juuli m, s. 24.01.16 Järvamaa Särevere v., Türi, eluk. Tallinn, algh., kelner, restoran "Põllumeeste Kodu". 27.07.41 mobiliseeriti Punaarmeesse, Molotovi obl. Zakamsk, 792. tööpataljon, Eesti korpus. [ERAF kart. 23].

NÕMRA, Ralf, Julius m, s. 07.04.23 Harjumaa Raasiku v., eluk. Peningi v., käskjalg tehases, eraisik. 25.07.41 mobiliseeriti Punaarmeesse, oli saksa sõjavangis Königsbergis, vab. Valgas 09.11.41, arr. 29.06.45, trib. 21.03.46, §58-1b, 58-11, 10+3, 21.08.56 väh. 5a, vab. 27.05.55, deserteeris Punaarmeest, metsavend. [ZEV II köide, ERA,R-1606-1-187,lk39; R1 ük].

NÕMSALU, Alfred, Kaarel m, s. 09.07.08, eluk. Tallinn, ehituspuusepp. 27.07.41 mobiliseeriti Punaarmeesse. [ZEV II köide].

NÕMSALU, Arnold, Jakob m, s. 08.07.15, eluk. Harjumaa, põllutööline. 22.07.41 mobiliseeriti Punaarmeesse. [ZEV II köide].

NÕMSALU, Evald, Aleksander m, s. 26.07.16 Harjumaa Iru v., eluk. sama, algh., põllutööline. 22.07.41 mobiliseeriti Punaarmeesse, Arhangelski obl., tööpataljon, Eesti korpus. [ERAF kart. 23].

NÕMSALU, Ferdinand, Karl m, s. 1914, eluk. Tallinn, Lubja 9a-2. 16.01.45 mobiliseeriti "ENSV majandussde". [KRA,1-3-4].

NÕMTAK, Aarend, Aleksander m, s. 08.09.08, eluk. Tallinn, tunniandja. 28.07.41 mobiliseeriti Punaarmeesse. [ZEV II köide].

NÕMTAK, Julius, Kaarel m, s. 18.04.08 Virumaa Haljala v., eluk. Tallinn, Virumaa Haljala v., algh., autojuht, autoomanik, riigikaitsetöödel. 26.07.41 mobiliseeriti Punaarmeesse, Arhangelski obl., tööline, Eesti korpus, olevat surn. Ufaas Baškiiri ANSV. [ERAF kart. 23; ZEV II köide; A.K. tööpat.]. Täpsustamine: sünd. ka 18.04.1906, 1907.

NÕMTAK, Leo, Aleksander m, s. 20.10.11, eluk. Tallinn, muusik. 27.07.41 mobiliseeriti Punaarmeesse. [ZEV II köide].

NÕOMAA, Aleksei, Jüri m, s. 11.05.08, eluk. Tallinn, kingsepp. 27.07.41 mobiliseeriti Punaarmeesse. [ZEV II köide].

NÕTŠES, Hendrik, Martin m, eluk. Saaremaa Leisi v. Jõeste k. 1941 mobiliseeriti Punaarmeesse, Kuressaare Sõjakomissariaat, Eesti korpus, 20.03.45 langes Läti Kuramaa, maetud Dzirnieki. [A.K. kaust 1-45].

NÕU, Aleksander, Karl m, s. 10.08.09 Saaremaa Kaarma v., eluk. sama, algh., talupidaja, puusepp. 03.08.41 mobiliseeriti Punaarmeesse, Tšeljabinski obl., Kamensk-Uralski, tööpataljon, Eesti korpus. [ERAF kart. 23].

NÕU, Aleksei, Jevgeni m, s. 09.13 Rostov Doni ääres, eluk. Tallinn, keskh., raudteelane, raudtee inspektor. 1941 Gorki, inspektor evakuatsiooni alal, Eesti korpus, nooremleitnant. [ERAF kart. 23].

NÕU, Aleksei, Vassili m, s. 11.01.15 Läänemaa Karuse v. Kuke, eluk. Tallinn-Nõmme, Lootuse pst. 89-3. EV nooremleitnant. Punaarmees 171. laskurpolgus, vangistati sõja alguses sakslaste poolt Miitavi ja Riia vahel, viibis mitmes Saksa sõjavangilaagris kuni 03.42, mobiliseeriti Saksa armeesse 02.44, saadeti 20. diviisi suurtükiväerügemandi koosseisus Narva rindele, arr. 24.11.44 Tallinnas, 05.02.45 tribunali otsusega §58-1b mõisteti 10+5 aastat, suri 16.11.45 Magadanis Sevvostlagis. [ERA,R-1606-1-187,lk127; J.Pihlau, Auraamat].

NÕU, Arnold, Ludvig m, s. 24.06.09, eluk. Harjumaa, talupidaja. 22.07.41 mobiliseeriti Punaarmeesse. [ZEV II köide].

NÕU, Artemi, Timofei m, s. 11.06.11 Saaremaa Muhu v., eluk. Laimjala v., 7 kl., põllutööline. 01.08.41 mobiliseeriti Punaarmeesse, Sverdlovski obl. UAZ, 820. tööpataljon, Eesti korpus, 28.11.43 teadmata kadunud V.Luki all, rindel läks üle sakslaste poolele, arr. 22.10.44 Saaremaa Laimjala v., trib. 22.12.44, §58-1b, 10+5, Gorki obl., vab. 12.12.53. [ERAF kart. 23; ZEV II köide; R1; KRA,9-4-2; V.Luki in memoriam].

NÕU, Augustin, Ervin m, s. 27.01.10, eluk. Tallinn, tisler, transporttööline sadamas. 27.07.41 mobiliseeriti Punaarmeesse. [ZEV II köide].

NÕU, Bruno, Gustav m, s. 20.05.12, eluk. Tallinn, meremees. 27.07.41 mobiliseeriti Punaarmeesse. [ZEV II köide].

NÕU, Endel, Juhan in ka Johannes m, s. 14.05.19 Tartumaa Alatskivi v., eluk. Tartumaa, algh., põllutööline, autojuht, ajateenija, tegevväelane. 1941 saadeti sunniviisil Venemaale, Sverdlovski obl. Kamõšlov, tööpataljon, Eesti korpus, 779. kahurväepolk, 21.10.44 teadmata kadunud. [ERAF kart. 23; ZEV IV köide; KRA,9-4-2].

NÕU, Eugen, Aleksei m, s. 09.03.1892, eluk. Tallinn, ohvitser. 08.08.41 mobiliseeriti Punaarmeesse. [ZEV II köide].

NÕU, Fromhold, Johannes m, s. 27.12.19, eluk. Harjumaa, ajateenija, meremees. 20.08.41 mobiliseeriti Punaarmeesse. [ZEV II köide].

NÕU, Harald, Juljus ka Nõo m, s. 1923, eluk. Tallinn, Paljassaare 2, tööline, minöör. 16.01.45 mobiliseeriti "ENSV majandusse", KBF, ladu nr. 686. [KRA,1-3-4,2].

NÕU, Harald-Heinrich, Jaan m, s. 05.10.22, eluk. Tallinn, ehitustööline. 03.07.41 mobiliseeriti Punaarmeesse. [ZEV II köide].

NÕU, Helmut, Gustav m, s. 10.10.16 Harjumaa Viimsi v., eluk. Tallinn, Paljassaare 38, algh., motorist, meremees. 27.07.41 Sverdlovski obl. Rež, töökolonn, metsatööl, Eesti korpus, 01.01.43 surn. haavadesse Lõtškovo k. all. [ERAF kart. 23; ZEV II köide; V.Luki in memoriam].

NÕU, Johannes, Ludvig m, s. 09.09.13 Harjumaa Jõelähtme v., eluk. Tallinn, keskh., raamatupidaja, tööstuskaubastu. 27.07.41 mobiliseeriti Punaarmeesse, Sverdlovski obl. Rež, 788. ehituspataljon, Eesti korpus, 27. laskurpolk, seersant. [ERAF kart. 23; ERAF kart. 6-2].

NÕU, Juhan-Julius, Leena m, s. 13.06.10, eluk. Saaremaa, talupidaja. 03.08.41 mobiliseeriti Punaarmeesse. [ZEV II köide].

NÕU, Martin, Johannes m, s. 02.11.11 Harjumaa Viimsi v., eluk. Tallinn, Juurdeveo 14-15, algh., tööline, liimikeetja liimitehases. 27.07.41 mobiliseeriti Punaarmeesse, Arhangelski obl. Krasnoborski raj. Vassiljevo metsapunkt, 111. töökolonn., Eesti korpus, 917. laskurpolk. [ERAF kart. 23; ZEV II köide; ERAF kart. 6-2].

NÕU, Matvei, Timofei m, s. 29.03.18 Saaremaa Muhu v., eluk. Muhu v. Iga k, algh., meremees, põllutööline. 02.08.41 mobiliseeriti Punaarmeesse, Sverdlovski obl. UAZ, 820. tööpataljon, Eesti korpus. [ERAF kart. 23; ZEV II köide]. Täpsustamine: sünd. ka 16.04.1918.

NÕU, Otto-Friedrich, Johannes m, s. 09.06.22, eluk. Tallinn, paberipressija tselluloosivabrikus. 02.07.41 mobiliseeriti Punaarmeesse. [ZEV II köide].

NÕU, Rudolf m, s. 1918, eluk. Valgamaa. 1941 mobiliseeriti Punaarmeesse, Eesti korpus (1941-1945). [A.K. kaust 2-3].

NÕU, Rudolf, Mihkel m, s. 12.05.20 Saaremaa Pärsama v., eluk. Pärsama v. Linnuse k., algh., põllutööline. 01.08.41 mobiliseeriti Punaarmeesse, Tšeljabinski obl. UAZ, 819. ehituspataljon, Eesti korpus. [ERAF kart. 23].

NÕU, Valter, Albert m Venemaa eestlane, s. 06.07.21 Petrogradi kub, eluk. Leningradi obl. Volossovo raj, algh., traktorist, Punaarmee. Leningrad, 237. ehituspataljon, Eesti korpus. [ERAF kart. 23]. [RU].

NÕU, Vladimir, Mihhail m, s. 06.11.18 Saaremaa Muhu-Suure v., eluk. sama, põllunduskool, traktorist-omanik, MTJ (masina-traktorijaam). 02.08.41 mobiliseeriti Punaarmeesse, Sverdlovski obl., 819. tööpataljon, Eesti korpus. [ERAF kart. 23; ZEV II köide].

NÕU, Voldemar, Georg m, s. 09.09.11 Harjumaa Iru v., eluk. sama, 5 kl., kalur. 22.07.41 mobiliseeriti Punaarmeesse, arr. 19.05.42, trib. 23.07.42, §58-10 lg.2, 7+3, nõukogudevastane agitatsioon. [ZEV II köide; R2 ar 28294].

NÕUKAS, Alfred m, s. 1924, eluk. Saaremaa Kuressaare. 1941 mobiliseeriti Punaarmeesse, 27. laskurpolk. [A.K. kaust 4-9].

NÕUKAS, Enn, Karl m, s. 29.08.11 Tallinn, eluk. Tallinn, Kivimurru 18-11, 8 kl., motorist, V.Kingissepa nim. tselluloosivabrik. 27.07.41 mobiliseeriti Punaarmeesse, Molotovi obl. Zakamsk, 792. tööpataljon, Eesti korpus, arr, 05.03.43, trib. 29.03.43, §58-10 lg.2, 58-2, 8+3, nõukogudevastane propaganda. [ERAF kart. 23; R2 ar 27351].

NÕUKAS, Gustav m, s. 1920, eluk. Saaremaa Kuressaare. 1941 mobiliseeriti Punaarmeesse, 27. laskurpolk. [A.K. kaust 4-9].

NÕUKAS, Johannes m, eluk. Saaremaa Pärsama v. 1941 mobiliseeriti Punaarmeesse, Tšeljabinski obl. Tšebarkul, surn. 05.42 kõhutõppe. [ERA,1608-2-409,lk182].

NÕUKAS, Juhan, Jaakob en ka Joann, in ka Jaak, Jaagup m, s. 05.07.11 Saaremaa Pärsama v., eluk. Tallinn, parketipanija. 02.08.41 mobiliseeriti Punaarmeesse, Tšeljabinski obl. Tšebarkul, surn. 30.04.42. [U.Usai IR; ZEV II köide; ERA,1608-2-409].

NÕUKAS, Karl-Johannes, Ado m, s. 11.10.09 Saaremaa Pärsama v., eluk. Harjumaa Saue v., algh., talunik, sidetöötaja. 22.07.41 mobiliseeriti Punaarmeesse, Arhangelski obl., tööpataljon, Eesti korpus, 779. art.polk, seersant. [U.Usai IR lk56; ERAF kart. 23; ZEV II köide; ERAF kart. 6-2].

NÕUKAS, Konstantin, Adu ka Naukis, Nõokas, en ka Kusta m, s. 05.07, eluk. Saaremaa, põllutööline. 22.07.41 mobiliseeriti Punaarmeesse. [ZEV II köide; A.K. kaust 6-30].

NÕULIK, August, Mihkel m, s. 19.04.07 Saaremaa Lümanda v., eluk. Saaremaa, merekool, II tüürimees, aurik "Kadri". 02.08.41 mobiliseeriti Punaarmeesse, Tšeljabinsk UAZ, tööpataljon, Eesti korpus. [ERAF kart. 23].

NÕULIK, August, Peeter m, s. 17.02.21 Saaremaa Kihelkonna v., eluk. Kihelkonna v., Tallinn, algh., puutööline, kivitööstus "Ehitusmarmor". 01.07.41 mobiliseeriti Punaarmeesse, Saraatovi obl. Pugatšov, töökolonn, Eesti korpus. [ERAF kart. 23; ZEV II köide].

NÕULIK, Jaan, Jefim en ka Ivan m, s. 05.11.18 Petserimaa Mäe v., eluk. Petserimaa, algh., põllutööline, ajateenija, tegevväelane. 1941 saadeti sunniviisil Venemaale, Tšeljabinski obl. Magnitogorsk, 769. tööpataljon, Eesti korpus. [ERAF kart. 23; ZEV IV köide]. Täpsustamine: sünd. ka 03.12.1918.

NÕULIK, Julius, Aadu in ka Ado m, s. 06.05.20 Saaremaa Lümanda v., eluk. sama, algh., traktorist, põllutööline. 02.08.41 mobiliseeriti Punaarmeesse, Sverdlovski obl. UAZ, 819. tööpataljon, Eesti korpus, 354. laskurpolk, 22.12.42 langes Velikije Luki all. [ERAF kart. 23; ZEV II köide; KRA,9-4-2; V.Luki in memoriam].

NÕULIK, Leonhard, Aadu in ka Ado m, s. 19.06.07 Saaremaa Lümanda v., eluk. Tallinn, Ristiku 14-3, algh., autojuht, tekstiilivabrik "Kommunaar". 27.07.41 mobiliseeriti Punaarmeesse, Arhangelski obl., tööpataljon, Eesti korpus. [ERAF kart. 23; ZEV II köide].

NÕULIK, M. m. 1941 mobiliseeriti Punaarmeesse. [Larin 193].

NÕULIK, Oskar m, eluk. Saaremaa Lümanda v. 1941 mobiliseeriti Punaarmeesse, surn. 03/04.42, kustutatud nimekirjast. [ERA,1608-2-409,lk182].

NÕULIK, Oskar, Ado m, s. 13.01.12, eluk. Saaremaa Lümanda v., põllutööline. 02.08.41 mobiliseeriti Punaarmeesse, Tšeljabinski obl. Tšebarkul, surn. 16.07.42. [U.Usai IR; ZEV II köide; ERA,1608-2-409,lk182].

NÕULIK, Oskar, Peeter m, s. 25.09.07, eluk. Tallinn, ehitustööline. 27.07.41 mobiliseeriti Punaarmeesse. [ZEV II köide].

NÕULIK, Voldemar, Andrus m, s. 29.09.07 Saaremaa Lümanda v., eluk. Järvakandi, Kooli 13-4, 9 kl., puutööline, Harjumaa 3.hävituspataljon. 1941 Tšeljabinski obl. Njazepetrovsk, puutööline, Eesti korpus. [ERAF kart. 23].

NÕUMEES, Heinrich, Aleksander m, s. 1920 Pärnumaa. 1941 mobiliseeriti Punaarmeesse, Eesti korpus, 354. laskurpolk, 19.12.42 langes Velikije Luki all. [V.Luki in memoriam; KRA,9-4-2].

NÕUMEES, Hendrik, Jaan in ka Anna m, s. 24.10.20 Pärnumaa Abja v., eluk. Tihemetsa v., algh., talunik. 03.07.41 mobiliseeriti Punaarmeesse, Saraatovi obl. Ivantejevka, 295. töökolonn, Eesti korpus, 14.12.42 langes rindel. [ERAF kart. 23; ZEV II köide; ERA-1608-2-409]. Täpsustamine: sünd. ka 24.11.1920.

NÕUMEES, Jüri, Jüri en ka Georg, in ka Georg m, s. 18.09.21 Pärnumaa, eluk. Pärnumaa Audru v., algh., põllutööline. 03.07.41 mobiliseeriti Punaarmeesse, Saraatovi obl. Pugatšovi raj., kolh. "Nikolajevsk", põllutööline, Eesti korpus. [ERAF kart. 23; ZEV II köide]. Täpsustamine: sünd. ka 11.09.1921.

NÕUPUU, Herman, Mihkel m, s. 29.09.20 Läänemaa Oru v., eluk. Läänemaa, 7 kl., põllutööline, lukksepp. 03.07.41 mobiliseeriti Punaarmeesse, tööpataljon, Eesti korpus. [ERAF kart. 23; ZEV II köide].

NÕURUS, Anton, Jaan m, s. 02.08.05, eluk. Harjumaa, põllutööline. 20.08.41 mobiliseeriti Punaarmeesse. [ZEV II köide].

NÕURUS, Johannes, Jaan ka Nõuroos m, s. 09.08.09 Harjumaa, eluk. Harjumaa Hageri v., algh., talunik. 22.07.41 mobiliseeriti Punaarmeesse, Arhangelski obl., 856. tööpataljon, Eesti korpus, 21.12.42 langes sakslastele vangi Alekseikovo k. all, 06.43 sai koju tagasi, elas pärast sõda Rapla maakonnas. [ERAF kart. 23; ZEV II köide; V.Luki in memoriam; A.K. tööpat. kart., tööpat. täiendused]. Täpsustamine: sünd. ka 27.07.1909.

NÕVANDI, Roman, August m, s. 31.08.14 Petrograd, eluk. Tartu, ka Tallinn, keskh., autojuht, leitnant, tegevväelane, reservohvitser. 1941 saadeti sunniviisil Venemaale, Eesti korpus, leitnant. [ERAF kart. 23; ZEV IV köide; A.K. kaust 6-18].

NÕVER, Gustav, Ants in ka Hans m, s. 24.07.15, eluk. Harjumaa, käsitööline. 22.07.41 mobiliseeriti Punaarmeesse, Eesti korpus. [U.Usai IR lk56; ZEV II köide].

NÕVER, Hans, Hans m, s. 1926, eluk. Harjumaa Saue v. 04.11.44 mobiliseeriti Punaarmeesse, tagavarapataljon, 8. korpus. [KRA,1-3-1].

NÕVER, Voldemar, Hans m, s. 24.07.15 Harjumaa Saue v., eluk. sama, algh., põllutööline, käsitööline. 22.07.41 mobiliseeriti Punaarmeesse, Arhangelski obl., tööpataljon, Eesti korpus, oli saksa sõjavangis Polotskis ja teistes laagrites. [ERAF kart. 23; ERA,R-1606-1-187,lk175].

NÕÕD, August, Maria m, s. 1910, eluk. Läänemaa. 1941 mobiliseeriti Punaarmeesse, 29.12.42 teadmata kadunud Velikije Luki all. [V.Luki in memoriam].

NÄKINURM, Karl, Karl m, s. 1916, eluk. Tallinn, Juurdeveo 6-11, masinist. 1945 mobiliseeriti Eesti Laskurkorpusesse, Teraviljakombinaat. [KRA,1-3-2].

NÄKK, Arnold, Gustav m Venemaa eestlane, s. 11.12.19, eluk. Sverdlovski obl. Serovi raj, 7 kl., mehaanik. 1942 Eesti korpus. [ERAF kart. 23]. [RU].

NÄKK, Eduard, Aleksei m Venemaa eestlane, s. 06.12.20 Petrogradi kub, eluk. Leningrad, 7 kl., maaler. Sverdlovski obl. Kamensk-Uralski, 819. ehituspataljon, Eesti korpus. [ERAF kart. 23]. [RU].

NÄKSI, Voldemar, Anton m Venemaa eestlane, s. 15.10.11 Peterburi kub, eluk. Leningradi obl. Luuga raj, algh., puusepp. 1942 Eesti korpus, 27.12.42 teadmata kadunud Velikije Luki all. [ERAF kart. 23; V.Luki in memoriam]. [RU].

NÄLJA m, eluk. Saaremaa. 1941 mobiliseeriti Punaarmeesse, surn. 10.41 nõrkusesse. [ERA,1608-2-409,lk182].

NÄLK m. Eesti korpus 1942-1945. [A.K. kaust 9].

NÄNNIK, Peeter, Jaan m, s. 1918, eluk. Virumaa. 1941 mobiliseeriti Punaarmeesse, 01.01.43 teadmata kadunud Velikije Luki all. [V.Luki in memoriam].

NÄPA, Juhan, August m, s. 09.11.09, eluk. Tartu, restoranipidaja. 22.07.41 mobiliseeriti Punaarmeesse. [ZEV II köide].

NÄPING, Kalju, Karl ka Näpping, in ka Kaarel m, s. 17.08.20 Tartumaa, eluk. Tartumaa Nõo v., algh., põllutööline. 03.07.41 mobiliseeriti Punaarmeesse, Sverdlovski obl. Kirovgrad, 860. tööpataljon, Eesti korpus, 01.01.43 langes Novo-Selenino k. all. [ERAF kart. 23; ZEV II köide; V.Luki in memoriam].

NÄREP, Adolf, Jüri m, s. 1908, eluk. Harjumaa Iru v., kümnik "Fosforiid"is. 1941 mobiliseeriti Punaarmeesse, Tšeljabinski obl. Tšebarkul, surn. 28.08.42 kõhutõppe, ka surn. 07.42. [U.Usai IR; ERA,1608-2-409,lk158,182].

NÄREP, Avo m, eluk. Harjumaa Iru v. 1941 mobiliseeriti Punaarmeesse, Tšeljabinski obl. Tšebarkul, surn. 11.08.42 maohaavadesse. [ERA,1608-2-409,lk182].

NÄREP, Theodor, August m, s. 29.03.21, eluk. Pärnumaa, põllutööline. 03.07.41 mobiliseeriti Punaarmeesse. [ZEV II köide].

NÄRNOF, Johannes, Aado in ka Ado m, s. 17.12.14 Tõrva, eluk. Tallinn, Heina 4-3, algh., tekstiilitööline, trikookuduja, artell "Ala". 27.07.41 mobiliseeriti Punaarmeesse, Udmurdi ANSV Kambarka raj., 791. ehituspataljon, Eesti korpus. [ERAF kart. 23; ZEV II köide].

NÄÄB, Endel, Johannes in ka Johann m, s. 21.08.21, eluk. Saaremaa Kuressaare, Suur-Sadama 4, tööstuskooliõpilane. 01.08.41 mobiliseeriti Punaarmeesse. [ZEV II köide; ERA,R-1842-1-52,lk7].

NÄÄLIK, Konstantin, Dimitri m, s. 17.05.16, eluk. Saaremaa, transporttööline. 02.08.41 mobiliseeriti Punaarmeesse. [ZEV II köide].

NÄÄR, August, August ka Nääri m, s. 06.11.10 Harjumaa Hageri v., eluk. Tallinn, Paldiski mnt. 59c-5, algh., tööline, tellisetehas. 28.07.41 mobiliseeriti Punaarmeesse, Arhangelski obl., töökolonn, Eesti korpus. [ERAF kart. 23; ZEV II köide]. Täpsustamine: sünd. ka 06.09.1910.

NÄÄR, Edmund, Martin m, s. 10.12.20 Simbirsk, eluk. Tartu, 7 kl., traktorist, miilitsaosakonna poliitinstruktor. 1941 Kirgiisi NSV Džalalabadi obl., kolh. "Punaarmeelane", tööline, Eesti korpus, noorempoliitjuht. [ERAF kart. 23].

NÄÄR, Elmar, Hans ka Nääri m, s. 02.08.10, eluk. Tallinn, tööline puupapivabrikus. 27.07.41 mobiliseeriti Punaarmeesse, sama päeva õhtul viidi laevaga "Stalin" Venemaale, 04.08.41 viimane teade Permist. [Eesti Sõna 11.04.43; ZEV II köide].

NÄÄR, Juhan, Andres m Venemaa eestlane, s. 1897, eluk. Vitebski obl. 1942 Eesti korpus. [A.K. kaust 6]. [RU].

NÄÄR, Michail, Georg en ka Mihkel m, s. 29.07.21, eluk. Pärnumaa, lihttööline. 02.07.41 mobiliseeriti Punaarmeesse. [ZEV II köide].

NÄÄR, Sulev m, s. 1920 Pärnumaa Häädemeeste, eluk. sama. 03.07.41 mobiliseeriti Pärnus, Kuibõšev, tööpataljon, Eesti korpus, langes korpuses. [A.K. tööpat.; A.Pajunurm Pärnumaa].

NÖPS, Eduard, Juhan m, s. 04.10.04, eluk. Tallinn, tekstiilitööline. 28.07.41 mobiliseeriti Punaarmeesse. [ZEV II köide].

NÖPS, Oskar-Johann, Jakob ka Neps m, s. 17.06.1896, eluk. Tallinn, rauatreial. 22.08.41 mobiliseeriti Punaarmeesse. [ZEV II köide].

NÖÖP, Arnold, Elisabeth m, s. 13.08.20 Läänemaa Kõrgessaare v. Kidaste k, eluk. Hiiumaa Kärdla, põllutööline. 03.07.41 mobiliseeriti Punaarmeesse. [Lääne Sõna; ZEV II köide; O.Mägi].

NÖÖP, Herman m, s. 1912 Läänemaa Kõrgessaare v. Malvaste k., eluk. sama. 1941 Punaarmee, 220. tagavaralaskurpolk. [O.Mägi].

NÖÖP, Rudolf-Aleksander, Jüri m, s. 16.09.12 Tallinn, eluk. Tallinn, Raudtee 24-1, algh., graveerija kullassepääris. 27.07.41 mobiliseeriti Punaarmeesse, Arhangelski obl., metsatööline, Eesti korpus, 368. laskurpolk, jefreitor. [ERAF kart. 23; ZEV II köide; ERAF kart. 6-2].

NÖÖP, Valit, Vassili m, s. 19.04.13 Riia, eluk. Tallinn-Nõmme, Lutsu 3-1, 9 kl., politseikordnik, elektromehaanik, 1. sidejaoskond. 05.08.41 mobiliseeriti Punaarmeesse, Sverdlovski obl. Irbit, tööüksus, metsatööline, Eesti korpus. [ERAF kart. 23; ZEV II köide].

NÖÖRME, Erik, Aleksander m, s. 07.03.18, eluk. Tallinn, ametnik "Uudislehe" talituses. 27.07.41 mobiliseeriti Punaarmeesse. [ZEV II köide].

NÜRIPÄ, Karl m. 07.41 mobiliseeriti Punaarmeesse, 25.08.41 pääses hukkuvalt laevalt "Eestirand". [Linna Teataja 12.09.41].

NÜÜD, Alfred, Jakob m Venemaa eestlane, s. 24.05.1916 Krasnojarski krai, eluk. sama, algh., traktorist-kombainer. 1942 Eesti korpus. [ERAF kart. 23]. [RU].

NYBEK, Ivan, Ossip ka Nübek m, s. 1906, eluk. Viljandimaa Suislepa v. 1941 mobiliseeriti Punaarmeesse, Viljandi Sõjakomissariaat, Eesti korpus, 22.03.45 langes Läti Kuramaa, maetud Dzirnieki. [A.K. kaust 1-46].

NYBERG, Johann, Eduard m, s. 06.04.08, eluk. Läänemaa Noarootsi v. Vormsi saar, põllutööline. 23.07.41 mobiliseeriti Punaarmeesse, pole teada, et tuli tagasi. [Lääne Sõna 1942; ZEV II köide; A.K. tööpat.].

NYBLOM, Johan, Johan m, s. 23.11.06, eluk. Läänemaa, põllutööline. 20.08.41 mobiliseeriti Punaarmeesse. [ZEV II köide].

NYHOLM, Aleksander, Hans m, s. 16.08.19, eluk. Läänemaa, gümnaasiumiõpilane. 20.08.41 mobiliseeriti Punaarmeesse. [ZEV II köide].

NYHOLM, Andres, Johan in ka Juhan m rootslane, s. 04.02.09 Läänemaa Vormsi saar, eluk. Tallinn, Roo 26-3, algh., ehitustööline. 27.07.41 mobiliseeriti Punaarmeesse, Tšeljabinski obl. Zlatoust, 793. tööpataljon, Eesti kortpus. [ERAF kart. 23].

NYHOLM, Hans, Hans m rootslane, s. 21.06.07 Läänemaa Vormsi saar, eluk. sama, algh., põllutööline. 23.07.41 mobiliseeriti Punaarmeesse, Arhangelski obl. Kotlas, 109. töökolonn, Eesti korpus, pole teada, et tagasi tuli. [Lääne Sõna 1942; ERAF kart. 23; ZEV II köide; A.K. tööpat.]. Täpsustamine: sünd. ka 21.02.1907.

NYMAN, Abel, Karl m, s. 21.09.06, eluk. Tallinn, kaupluste juhataja, Riikl. Kirjast. Kesk. Müügiosakond. 21.08.41 mobiliseeriti Punaarmeesse. [ZEV II köide].

NYMAN, **Adolf, Kristjan** m, s. 19.12.13, eluk. Läänemaa Noarootsi v., põllutööline. 22.07.41 mobiliseeriti Punaarmeesse, pole teada, et tuli tagasi. [Lääne Sõna 1942; ZEV II köide; A.K. tööpat.].

NYMAN, **Anders, Gertrud** en ka Andres m, s. 10.08.1899, eluk. Läänemaa Vormsi saar, ehitustööline. 20.08.41 mobiliseerit Punaarmeesse, pole teada, et tagasi tuli. [Lääne Sõna 1942; ZEV II köide; A.K. tööpat.].

NYMAN, **Johan, Johan** m, s. 26.10.01, eluk. Läänemaa, põllutööline. 20.08.41 mobiliseeriti Punaarmeesse. [ZEV II köide].

NYMAN, **Johannes, Thom** m, s. 31.12.15, eluk. Harjumaa, kalur. 24.07.41 mobiliseeriti Punaarmeesse. [ZEV II köide].

NYMAN, **Karl, Andres** m, s. 24.05.13, eluk. Läänemaa Vormsi saar, põllutööline, ehitustööline. 23.07.41 mobiliseeriti Punaarmeesse, pole teada, et tagasi tuli. [Lääne Sõna 1942; ZEV II köide; A.K. tööpat.].

NYMAN, **Leo, Kristjan** ka Niimann m, s. 29.05.10, eluk. Läänemaa Hiiumaa, ärijuht. 22.07.41 mobiliseeriti Punaarmeesse, maetud Sverdlovski obl. Kamõšlovi kalmistu. [Lääne Sõna; U.Usai 2R; ZEV II köide].

NYSTIL, **Oskar, Johannes** ka Nystril m, s. 15.03.11, eluk. Läänemaa Riguldi v., kalur. 22.07.41 mobiliseeriti Punaarmeesse, pole teada, et tagasi tuli. [Lääne Sõna 1942; ZEV II köide; A.K. tööpat.].

O

OAD, **Georgi, Justin** m. 1941. a. mobiliseeriti Punaarmeesse, maetud Sverdlovski obl. Kamõšlovi kalmistu. [U.Usai 2R].

OAD, **Gustav, Gustav** m, s. 03.08.20, eluk. Pärnumaa, kalur. 07.41 mobiliseeriti Punaarmeesse. [ZEV II köide].

OAD, **Justin** m, s. 1920, eluk. Pärnumaa Kihnu. 1941 mobiliseeriti Punaarmeesse, Eesti korpus. [A.Pajunurm Pärnumaa]. Täpsustamine: sünd. 1912.

OAD, **Jüri, Gustav** m, s. 11.10.22 Pärnumaa Kihnu, eluk. Pärnumaa, kalur. 02.07.41 mobiliseeriti Pärnus, Kuibõšev, tööpataljon, surn. tööpataljonis. [ZEV II köide; A.K. tööpat.].

OAGO, **Arvid** m, s. 1924, eluk. Võru. 1941 mobiliseeriti Punaarmeesse, Eesti korpus. [A.K. kaust 12].

OAGO, **August, Villem** m, s. 09.06.08 Läänemaa Käina v. Männamaa k., eluk. Tallinn-Nõmme, Punatähe 72-3, 6 kl., puusepp, kütja, "Silikaat", meremees. 27.07.41 mobiliseeriti Punaarmeesse, Sverdlovski obl. Krasnouralsk, 789. töökolonn, Eesti korpus, 300. laskurpolk, rindel, 26.12.42 langes Velikije Luki all. [ERAF kart. 23; ZEV II köide; O.Mägi; KRA,9-4-2; V.Luki in memoriam].

OAGO, **Herman, Villem** m, s. 04.06.12, eluk. Läänemaa, autojuht. 22.07.41 mobiliseeriti Punaarmeesse. [ZEV II köide].

OBAK, **Aleksander, Juhan in ka Johannes** m, s. 01.02.07 Tallinn, eluk. sama, 4 kl., tööline laevaremonttööstuses. 27.07.41 mobiliseeriti Punaarmeesse, arr. 05.08.41 Sverdlovski obl. Krasnouralsk, 790. ehituspataljon, §58-10 lg.2, nõukogudevastane agitatsioon, 01.10.41 otsustati vabastada. [ZEV II köide; R3 4645-E].

OBALENSKI, **Nikolai, Feodor** m, s. 1924, eluk. Tartumaa Mehikoorma. 1941 Punaarmee, Eesti korpus, 7. laskurdiviis, 300. laskurpolk. [ERAF kart. 6-2].

OBER, **Ernst, Juhan** m Venemaa eestlane, s. 11.03.1898 Võrumaa, eluk. Kirovi obl. Oparino, 3 kl., mölder. 1942 Eesti korpus. [ERAF kart. 23]. [RU].

OBERMAN, **Ants, Ants** m, s. 10.18 Harjumaa, eluk. Harjumaa Saku, 6 kl., sepp, Eesti sõjaväes, Punaarmees. 1941 Molotovi obl., metsatöödel, Eesti korpus. [ERAF kart. 23].

OBERMANN, **Albert, Hans** m, s. 23.10.18, eluk. Harjumaa, põllutööline, ajateenija, tegevväelane. 29.06.41 saadeti sunniviisil Venemaale. [ZEV IV köide].

OBERMANN, **Johannes, Jaan** m Venemaa eestlane, s. 1905, eluk. Krasnojarski krai. 1942 Eesti korpus. [A.K. kaust 6]. [RU].

OBERMANN, **Joosep, Jakob** in. ka Jaak, Jaagup m, s. 25.01.11 Altai kub. Estonia k., eluk. Järvamaa Kareda v., 3 kl., põllutööline. 23.07.41 mobiliseeriti Punaarmeesse, Arhangelski obl., 112. ehituskolonn, Eesti korpus, 22.12.42 teadmata kadunud Burtsevo k. all. [ERAF kart. 23; ZEV II köide; V.Luki in memoriam]. Täpsustamine: sünd. ka 08.02.1911.

OBERPAL, **Jakob, Jakob** m, s. 10.04.08 Pärnu, eluk. Tallinn, 6 kl., kraavitööline, komissar, inspektor, direktor Põllutöö Rahvakomissariaadi Maaparandustrustis. 07.41 mobiliseeriti Punaarmeesse, Tšeljabinski obl., 1045. ehituskolonn, Eesti korpus. [ERAF kart. 23].

OBERSCHNEIDER, **Martin, Jaan** m, s. 1908, eluk. Tartumaa. 1941 mobiliseeriti Punaarmeesse. [A.K. kaust 6-82].

OBERSCHNEIDER, **Osvald, Kusta** m, s. 25.12.02, eluk. Saaremaa, velsker, majandusjuht. 08.08.41 mobiliseeriti Punaarmeesse. [ZEV II köide].

OBET, **Peeter, Peeter** m Venemaa eestlane, s. 06.15 Petrograd, eluk. Leningradi obl, kõrgh., lukksepp. 1942 Eesti korpus, vanemleitnant. [ERAF kart. 23; ERAF kart. 6-2]. [RU].

OBETSANOVSKI, **Jan** m. 07.41 mobiliseeriti Punaarmeesse, 25.08.41 pääses hukkuvalt laevalt "Eestirand". [Linna Teataja 12.09.41].

OBETSANOVSKI, **Jan, Joosep** m, s. 07.08.06, eluk. Tallinn, üliõpilane. 22.08.41 mobiliseeriti Punaarmeesse. [ZEV II köide].

OBETSANOVSKI, **Stanislav, Joosep** m, s. 20.05.08, eluk. Tallinn, ketrus-, korrutusmeistriabi. 22.08.41 mobiliseeriti Punaarmeesse, 25.08.41 pääses hukkuvalt laevalt "Eestirand". [Linna Teataja 30.09.41; ZEV II köide].

OBLIK, **Vladimir, Ivan** en ka Voldemar m, s. 11.10.15 Saaremaa Muhu v. Rässa k., eluk. Muhu v., 6 kl., põllutöö. 02.08.41 mobiliseeriti Punaarmeesse, Tšeljabinski obl. Tšebarkul, puusepp, Eesti korpus. [ERAF kart. 23; ZEV II köide].

OBLIKAS, **Manivald, Julius** m, s. 19.03.11, eluk. Tallinn, maaler, ettevõtja. 28.07.41 mobiliseeriti Punaarmeesse, viidi laevaga "Stalin" Venemaale, viimane teade Kirovist. [Eesti Sõna 03.04.43; ZEV II köide].

OBLIKAS, **Rudolf-Voldemar, Julius** m, s. 27.07.08, eluk. Tallinn, maaler, ettevõtja. 28.07.41 mobiliseeriti Punaarmeesse, viidi laevaga "Stalin" Venemaale, viimane teade Kirovist. [Eesti Sõna 03.04.43].

OBLIN m. Eesti korpus 1942-1945. [Uraalidest 209].

OBOMISKI, **Boris, Nikolai** m, s. 1925, eluk. Petserimaa Petseri v. 06.11.44 mobiliseeriti Punaarmeesse, tagavarapataljon, 8. korpus. [KRA,1-3-1].

OBRAM, **Inno, Mihkel** m, s. 29.12.23 Jõhvi, eluk. Narva-Jõesuu, 9 kl., õpilane, pioneerijuht. 1941 Leningrad, vabrik nr. 278., tööline, Eesti korpus, 7. laskurdiviis, 300. laskurpolk. [ERAF kart. 23; ERAF kart. 6-2].

OBROK, Vladimir, Albert m, s. 15.10.18, eluk. Virumaa Narva, vabrikutööline. 27.07.41 mobiliseeriti Punaarmeesse. [ZEV II köide].

OBROSIMOV, Andrei, Jefim m venelane, s. 27.08.13 Petserimaa, eluk. Tallinn, 4 kl., tööline, Balti Manufaktuur, 7. hävituspataljon. 27.06.41 mobiliseeriti Punaarmeesse, Vologda obl., 577.tööpataljon, Eesti korpus. [ERAF kart. 23].

OBRUTŠNIKOV, Feodor, Pantelei m, eluk. Tallinn. 1941 Punaarmee, Eesti korpus, 354. laskurpolk, jefreitor, 17.11.44 langes sõjas. [KRA,9-4-2].

OBUHHOV, Anton m. 1941 Punaarmee, 182. laskurdiviis, 232. laskurpolk, 08.41 langes Bologoje jaama lähistel. [KRA,9-4-2].

OBUHHOV, Ivan, Grigori m venelane, s. 08.09.22 Tartumaa Kasepää v., eluk. Tallinn, 4 kl., müürsepp Tallinnas. 02.07.41 mobiliseeriti Punaarmeesse, Eesti korpus. [ERAF kart. 23; ZEV II köide].

OBUHHOVSKI, Mihail, Feodor m, s. 23.02.08, eluk. Tallinn, lihttööline. 08.41 mobiliseeriti Punaarmeesse. [ZEV II köide].

OBÕSKALOV, Feodor, Mihhail m. 1941 Punaarmee, Eesti korpus, 05.08.46 surma teade ENSV Sõjakomissariaati. [KRA,9-4-3].

ODAMUS, August m. 07.41 mobiliseeriti Punaarmeesse, 25.08.41 pääses hukkuvalt laevalt "Eestirand". [Linna Teataja 30.09.41].

ODAMUS, Elmar-Johannes, Karl m, s. 05.01.06, eluk. Tallinn, viiliraiuja. 21.08.41 mobiliseeriti Punaarmeesse. [ZEV II köide].

ODAR, Georg, Aleksander m, s. 03.10.15 Virumaa Narva, eluk. Virumaa Kohtla-Järve Kukruse, 4 kl., kaevur. 26.07.41 mobiliseeriti Punaarmeesse, Tšeljabinski obl. UAZ, 819. ehituspataljon, Eesti korpus. [ERAF kart. 23; ZEV II köide].

ODAR, Jaan, Madis m, s. 19.11.22, eluk. Tallinn, laotööline. 27.07.41 mobiliseeriti Punaarmeesse. [ZEV II köide].

ODE, Salme, Juhan n, s. 1922, eluk. Tallinn, Pilve 8-1, kirjutaja. 16.11.44 mobiliseeriti Punaarmeesse, MPVO. [KRA,1-3-1].

ODER, Julius, Leonti m, s. 27.01.14 Saaremaa Torgu v., eluk. sama, 4 kl., kalur-kingsepp. 02.08.41 mobiliseeriti Punaarmeesse, Tšeljabinski obl. Tšebarkul, tööpataljon, Eesti korpus, 28.12.42 teadmata kadunud Velikije Luki all. [ERAF kart. 23; ZEV II köide; V.Luki in memoriam].

ODES, Artemi, Vladimir m, s. 15.09.21 Pärnumaa Tõstamaa v., eluk. sama, 6 kl., põllutööline. 03.07.41 mobiliseeriti Punaarmeesse, Kuibõšev, tööpataljon, Eesti korpus. [ERAF kart. 23].

ODIN, Aleksander, Peeter m, s. 02.12.1896, eluk. Tallinn, klaverikunstnik. 22.08.41 mobiliseeriti Punaarmeesse, 25.08.41 pääses hukkuvalt laevalt "Eestirand". [Linna Teataja 12.09.41; ZEV II köide].

ODINTSOV, Boris, Mihhail m venelane, s. 24.08.21 Narva, eluk. Narva, Kreenholmi 21-4, 8 kl., lukksepp, tekstiilitööline, Kreenholmi Manufaktuur. 02.07.41 mobiliseeriti Punaarmeesse, Sverdlovski obl. UAZ, 861. tööpataljon, Eesti korpus. [ERAF kart. 23; ZEV II köide].

ODINTSOV, Jakov, Feodor m. 1941 Punaarmee, Eesti korpus, 28.08.46 surma teade ENSV Sõjakomissariaati. [KRA,9-4-3].

ODITŠEV, Ivan, Fjodor m venelane, s. 06.10.12 Petserimaa Irboska v., eluk. sama, 4 kl., tööline, Kreenholmi Manufaktuur Narvas. 07.41 mobiliseeriti Punaarmeesse, Kuibõševi obl., tööline, Eesti korpus, 27. laskurpolk, 28.12.42 teadmata kadunud Velikije Luki all. [ERAF kart. 23; KRA,9-4-2; V.Luki in memoriam].

ODJAK, Albert, Mihkel m, s. 01.06.19, eluk. Tallinn, Mulla 6-6, lukksepp, ajateenija, tegevväelane, kapral. 06.41 saadeti sunniviisil Venemaale, oli saksa sõjavangis Königsbergis, vab. Valgas 09.11.41. [ZEV IV köide; ERA,R-1606-1-187,lk39].

ODJAK, Evald, Vladimir m, s. 1915, eluk. Narva. 1941 mobiliseeriti Narvas, Sverdlovski obl. Rež, tööpataljon, Eesti korpus. [A.K. tööpat. kart.].

ODNOKOLKIN, Nikolai, Ivan m venelane, s. 09.04.14 Petserimaa Petseri v., eluk. Petserimaa, 4 kl., tööline. 07.41 mobiliseeriti Punaarmeesse, Kuibõševi obl. Undorovi sovh., tööline, Eesti korpus, vanemleitnant, 10.05.43 surn. haavadesse. [ERAF kart. 23; KRA,9-4-2].

ODRAKS, Harry, Villem en ka Harri m, s. 02.07.21 Harjumaa, eluk. Tallinn, 9 kl., klaasipuhuja, "Tarbeklaas". 02.07.41 mobiliseeriti Punaarmeesse Tallinnas, Tšeljabinsk, 1045. töökolonn, Eesti korpus. [Eesti Sõna 05.43; ERAF kart. 23; ZEV II köide].

ODRAS, Ferdinand m, s. 1921, eluk. Jõgeva. 1941 Punaarmee, Eesti korpus, 925. laskurpolk. [A.K. kaust 14].

ODRATE, Martin, Jakob m, s. 1896, eluk. Tallinn, Jannseni 3-7. 1945 mobiliseeriti Eesti Laskurkorpusesse. [KRA,1-3-2].

ODRES, Arved, Otto m, s. 08.08.13 Järvamaa, eluk. Virumaa Sillamäe Vaivara as., 6 kl., lukksepp, Sillamäe õlitööstus. 26.07.41 mobiliseeriti Punaarmeesse, Arhangelski obl. Kotlas, tööpataljon, Eesti korpus. [ERAF kart. 23; ZEV II köide].

ODRES, Ossia, Veera m, s. 06.02.11 Harjumaa, eluk. Harjumaa Kehra, 4 kl., põllutööline. 22.07.41 mobiliseeriti Punaarmeesse, Arhangelski obl., 856. tööpataljon, Eesti korpus. [ERAF kart. 23; ZEV II köide].

ODRUS, Andrei, Stepan m, s. 06.11.1900, eluk. Tallinn, tööline. 16.08.41 mobiliseeriti Punaarmeesse. [ZEV II köide].

ODRUS, Maria n. 1941 Punaarmee, Eesti korpus, med.õde, 18.05.46 surma teade ENSV Sõjakomissariaati. [KRA,9-4-3].

ODRUSK, Rudolf, Peeter m, s. 1921, eluk. Läänemaa Riguldi v. 1941 mobiliseeriti Punaarmeesse, Haapsalu Sõjakomissariaat, Eesti korpus, 19.03.45 langes Läti Kuramaa, maetud Zaurõ. [A.K. kaust 1-47].

ODUVANTŠIKOV, Peeter, Ivan m, s. 1915, eluk. Tallinn, vabrikutööline. 07.41 mobiliseeriti Punaarmeesse. [ZEV II köide].

ODUVANTŠIKOV, Vladimir, Ivan m, s. 1923, eluk. Petserimaa, põllutööline. 07.41 mobiliseeriti Punaarmeesse. [ZEV II köide].

OELIK, Arnold, Ado ka Oeluk m, s. 17.02.11 Harjumaa, eluk. Tallinn, Toom-Kuninga 28-22, 4 kl., põllutööline, teedeosakond Harjumaal, ehitustööline. 27.07.41 mobiliseeriti Punaarmeesse, Tšeljabinski obl. Zlatoust, 793. ehituspataljon, Eesti korpus. [ERAF kart. 23; ZEV II köide].

OENGO, Oskar, Johannes m, s. 18.01.14, eluk. Tallinn, roopaseadja raudteel. 27.07.41 mobiliseeriti Punaarmeesse. [ZEV II köide].

OERD, Julius, Jaan m, s. 26.09.11, eluk. Harjumaa, põllutööline. 22.07.41 mobiliseeriti Punaarmeesse. [ZEV II köide].

OERT, Oskar m. 07.41 mobiliseeriti Punaarmeesse, 25.08.41 pääses hukkuvalt laevalt "Eestirand". [Linna Teataja 28.09.41].

OESELG, Aleksander, Johan in ka Juhan m, s. 19.05.15, eluk. Saaremaa Torgu v., põllutööline. 02.08.41 mobiliseeriti Punaarmeesse, Tšeljabinski obl. Tšebarkul, surn.06.05.42 tüüfusesse, kustutatud roodu nimekirjast. [ZEV II köide; ERA,1608-2-409, lk182].

OESELG, **Aleksander, Martin** m, s. 23.10.23 Tallinn, eluk. Tallinn, Vene-Balti 106-3, 6 kl., meremees, aurik "Vahar". 1941 Karaganda obl., Eesti korpus. [ERAF kart. 23].

OESELG, **Aleksei, Peeter** m, s. 15.08.15, eluk. Saaremaa, põllutööline. 08.41 mobiliseeriti Punaarmeesse. [ZEV II köide].

OESELG, **Eduard, Andres** m, s. 1919 Saaremaa Torgu v., eluk. Märjamaa. 1941 Punaarmee, Eesti korpus, 7. laskurdiviis, 354, laskurpolk, miinipildur. [ERAF kart. 6-2].

OESELG, **Friedrich, Friedrich** m, s. 16.06.19 Saaremaa Torgu v., eluk. sama, 6 kl., madrus, aurulaev "Mino", kalur. 07.41 mobiliseeriti Punaarmeesse, Tšeljabinski obl. Tšebarkul, tööline, Eesti korpus, 921. laskurpolk, 21.12.42 teadmata kadunud. [ERAF kart. 23; KRA,9-4-2].

OESELG, **Jüri, Rein** en ka Jürjens, in ka Triinu m, s. 12.05.17 Saaremaa, eluk. Saaremaa Torgu v., 6 kl., äriteenija, talutööd. 02.08.41 mobiliseeriti Punaarmeesse, Tšeljabinski obl. Tšebarkul, puutööline, Eesti korpus. [ERAF kart. 23; ZEV II köide].

OESELG, **Kusta, Anna** m, s. 1917, eluk. Tallinn, Mineraali 21-7. 24.12.44 mobiliseeriti Punaarmeesse, 63. tagavarapolk. [KRA,1-3-1].

OESELG, **Mart, Jüri** m, s. 02.05.08, eluk. Saaremaa, kalur. 02.08.41 mobiliseeriti Punaarmeesse. [ZEV II köide].

OESELG, **Mart, Peeter** m, s. 24.03.12, eluk. Saaremaa Torgu v., 4 kl., meremees, traktorist, sõjaväebaasides ehitustöödel. 02.08.41 mobiliseeriti Punaarmeesse, Tšeljabinski obl. Tšebarkul, tööline, Eesti korpus. [ERAF kart. 23; ZEV II köide].

OESELG, **Rudolf, Peeter** m, s. 24.09.08, eluk. Tallinn, autojuht. 08.41 mobiliseeriti Punaarmeesse. [ZEV II köide].

OESELG, **Tiidrik, Johan** m, s. 13.01.13, eluk. Saaremaa, põllutööline. 02.08.41 mobiliseeriti Punaarmeesse. [ZEV II köide].

OESELG, **Tiidrik-Albert, Tiidrik** m, s. 16.06.19, eluk. Saaremaa, põllutööline, meremees. 02.08.41 mobiliseeriti Punaarmeesse. [ZEV II köide].

OESELG, **Voldemar, Peeter** en. ka Vladimir m, s. 03.09.15 Saaremaa, eluk. Saaremaa Torgu v., 6 kl., põllutööline, kalur, Sääre baas, mullatööline. 02.08.41 mobiliseeriti Punaarmeesse, Sverdlovski obl. UAZ, 819. töökolonn, Eesti korpus. [ERAF kart. 23, 362].

OESIK, **Eduard, Andres** m, s. 1911, eluk. Märjamaa. 1941 Punaarmee, Eesti korpus, 7. laskurdiviis, 373. laskurpolk, seersant. [ERAF kart. 6-2].

OFFMANN, **Vladimir, Juliana** m, s. 03.02.15 Lätimaa Riia, eluk. Saaremaa Kuressaare, Raudtee 16, 6 kl., pottsepp. 07.41 mobiliseeriti Punaarmeesse, Sverdlovski obl. UAZ, 819. ehituspataljon, Eesti korpus. [ERAF kart. 23].

OFITSEROV, **Georgi** m, s. 06.05.04, eluk. Petserimaa Irboska v., põllutööline. 06.41 saadeti sunniviisil Venemaale, oli saksa sõjavangis Königsbergis, vab. Valgas 09.11.41. [ERA,R-1606-1-187,lk39].

OFITSEROV, **Mihhail, Feodor** m, s. 29.10.19, eluk. Petserimaa Senno v., põllutööline, ajateenija, tegevväelane. 06.41 saadeti sunniviisil Venemaale, oli saksa sõjavangis Königsbergis, vab. Valgas 09.11.41. [ZEV IV köide; ERA,R-1606-1-187,lk39].

OFITSEROV, **Mihhail, Jakob** m venelane, s. 09.11.09 Petserimaa, eluk. Petserimaa Kalda v., 2 kl., tööline, Narva lauavabrik. 07.41 mobiliseeriti Punaarmeesse, Sverdlovski obl. Irbiti raj., kolhoositööline, Eesti korpus. [ERAF kart. 23].

OFITSEROV, **Mihhail, Pavel** m venelane, s. 21.11.12 Irboska, eluk. Virumaa Kiviõli, 2 kl., tööline, Kiviõli tehas. 1941 Tšeljabinski obl. Tšaša raj., kolhoosnik, Eesti korpus. [ERAF kart. 23].

OFITSEROV, **Nikolai, Dmitri** m venelane, s. 01.05.15 Petserimaa, eluk. Tallinn, 4 kl., põllumees, Trust nr.13 Tallinnas, müürsepp. 27.07.41 mobiliseeriti Punaarmeesse, Sverdlovski obl. Rež, 788. tööpataljon, Eesti korpus, 917. laskurpolk, 11.12.44 surma teade ENSV Sõjakomissariaati. [ERAF kart. 23; KRA,9-4-3].

OFITSEROV, **Vladimir, Jakob** m venelane, s. 07.07.21 Petserimaa, eluk. Petserimaa Kalda v., 8 kl., kalur, Narva Kreenholmi vabrik. 07.41 mobiliseeriti Punaarmeesse, Sverdlovski obl., Eesti korpus, 27. laskurpolk, 25.12.42 langes sõjas. [ERAF kart. 23; KRA,9-4-2].

OFREL, **Albert, Peeter** m Venemaa eestlane, s. 01.05.19 Peterburi kub. Gdov, eluk. Saraatovi obl. Jeršovi raj, 9 kl., tehnikum, vetvelsker. 1941 Saraatovi obl. Jeršovi raj., vetvelsker, Eesti korpus, 1943 oli Eesti Laskurkorpuse laatsaretis ravil. [ERAF kart. 23; A.K. kaust 6-42].

OGA, **Ferdinand, Kaarel** m, s. 30.07.21, eluk. Läänemaa, põllutööline. 03.07.41 mobiliseeriti Punaarmeesse. [ZEV II köide].

OGA, **Paul, Jakob** m, s. 28.11.02, eluk. Läänemaa, talupidaja. 20.08.41 mobiliseeriti Punaarmeesse. [ZEV II köide].

OGINZ, **Abe, Girš** ka Ogints m, s. 02.05.09 Valga, eluk. Tallinn, 6 kl., praaker, Tallinna 1. saeveski. 1941 evakueeriti Tatari ANSV, kolhoosnik, Eesti korpus. [ERAF kart. 23].

OGINTS, **David, Hirsch** in ka Hirš m juut, s. 24.01.12 Valga, eluk. Tallinn, 9 kl., saeveski praaker, Tööstuskaubastu. 1941 evakueeriti Tatari ANSV Kzõl-Jula raj., kolhoosis tööl, Eesti korpus, 354. laskurpolk, 15.01.43 surn. haavadesse Fedorihha k. all. [ERAF kart. 23; V.Luki in memoriam; KRA,9-4-2].

OGLOBLIN(?), **Boris, Mihhail** m, eluk. Harjumaa. 1941 Punaarmee, Eesti korpus, 08.10.44 langes sõjas. [KRA,9-4-2].

OGNEV, **Georgi, Joann** m, s. 02.05.14, eluk. Tallinn, põllutööline. 07.41 mobiliseeriti Punaarmeesse. [ZEV II köide].

OGURTSOV, **Aleksei, Timofei** m venelane, s. 08.03.22 Petserimaa Vilo v., eluk. sama, 2 kl., kivitööline, Ehitustrust nr.1. 07.41 mobiliseeriti Punaarmeesse, Arhangelski obl. Kotlas, 111. töökolonn, Eesti korpus, 917. laskurpolk, 25.12.42 langes Taraštšanka k. all. [ERAF kart. 23; KRA,9-4-2; V.Luki in memoriam].

OGURTSOV, **Mihhail, Jefim** m venelane, s. 26.09.08 Petserimaa, eluk. Narva, 2 kl., põllumees, Kreenholmi Manufaktuur, lukksepp, 26.07.41 mobiliseeriti Punaarmeesse, Sverdlovski obl. Rež, 787. ehituspataljon, Eesti korpus, 300. laskurpolk, 27.12.42 läks üle vaenlase poolele. [ERAF kart. 23; ZEV II köide; KRA,9-4-2].

OGURTSOV, **Vassili, Viktor** m venelane, s. 24.09.19 Petserimaa, eluk. Petserimaa Irboska v., 6 kl., tööline, ajateenija, tegevväelane. 28.06.41 saadeti sunniviisil Venemaale, Eesti korpus. [ERAF kart. 23; ZEV IV köide].

OHA, **Ago, Johannes** in ka Juhan m, s. 16.09.15 Virumaa Palmse v., eluk. Tallinn, Saali 8-8, kaubanduskool, müüja, Tööstuskaubastu nr.74. 27.07.41 mobiliseeriti Punaarmeesse, Sverdlovski obl. Krasnouralsk, 790. töökolonn, Eesti korpus. [ERAF kart. 23; ZEV II köide].

OHA, **Aleksei, Aadam** m Venemaa eestlane, s. 1908, eluk. Leningradi obl. 1942 Eesti korpus. [A.K. kaust 6]. [RU].

OHA, Erich, Anna m, s. 08.02.09 Võrumaa, eluk. Tartumaa Alatskivi v. Mõisametsa, 6 kl., metsavaht. 23.07.41 mobiliseeriti Punaarmeesse, Arhangelski obl., 858. tööpataljon, Eesti korpus, 300. laskurpolk, seersant, 12.10.44 langes sõjas. [ERAF kart. 23; ZEV II köide; KRA,9-4-2].

OHA, Ferdinand, Johannes in ka Juhannes m, s. 16.10.18 Tallinn, eluk. Tallinn, Raua 56-5, keskh., reservohvitser, tabelipidaja, Tallinna Ehitustrust, aspirant-ajateenija. 08.08.41 mobiliseeriti Punaarmeesse, 12.08.41 viidi laevaga "Tõnu" Venemaale,Sverdlovski obl., metsatöödel, Eesti korpus, 02.01.43 langes Taraštšanka k. all. [Eesti Sõna 05.43; ERAF kart. 23; ZEV II köide; V.Luki in memoriam].

OHA, Nikolai, Adam m Venemaa eestlane, s. 24.06.19 Kalinini obl. (?), eluk. Kalinini obl. Nikolskaja k., 4 kl., kingsepp. 1942 Eesti korpus. [ERAF kart. 23].

OHA, Robert-Jaan, Karl m, s. 01.11.21 Tartu, eluk. sama, 4 kl., põllutööline. 03.07.41 mobiliseeriti Punaarmeesse, arr. 23.07.41, trib. 20.08.41, §58-1b, 58-11, 193-7, surmaotsus, otsus täide viidud 26.11.41, desertöör. [ZEV II köide; R2 ar 28355].

OHAK, Albert, Miina m, s. 03.02.19 Saaremaa, eluk. Saaremaa Lahe k., 4 kl., meierei tööline, ajateenija, tegevväelane. 06.41 saadeti sunniviisil Venemaale, Sverdlovski obl., 964. tööpataljon, Eesti korpus, 25.12.42 langes Smoljanino k. all. Smoljanino k. all. [ERAF kart. 23; ZEV IV köide; V.Luki in memoriam].

OHAK, Albert, Priidu m, s. 07.04.11, eluk. Saaremaa, põllutööline. 03.08.41 mobiliseeriti Punaarmeesse. [ZEV II köide].

OHAK, Mihkel, Aleks in ka Aleksander m, s. 06.09.21, eluk. Pärnu. 03.07.41 mobiliseeriti Punaarmeesse, maetud Sverdlovski obl. Kamõšlovi kalmistu. [U.Usai 2R; ZEV II köide].

OHAKA, Aksel-Nikolai, Johannes m, s. 06.09.12, eluk. Tallinn, noorkotkaste instruktor, leitnant, tegevväelane. 27.06.41 saadeti sunniviisil Venemaale, oli saksa sõjavangis Königsbergis, jäi Saksamaale. [ZEV IV köide; ERA,R-1606-1-187,lk39].

OHAKA, August, Aleksander ka Ohak m, s. 23.11.12 Saaremaa, eluk. Tallinn, Seebi 8-2, tööstuskool, ehitusmeister, Ehitustrust nr.1. 28.07.41 mobiliseeriti Punaarmeesse, Arhangelski obl. 112. töökolonn, Eesti korpus. [ERAF kart. 23; ZEV II köide]. Täpsustamine: sünd. ka 23.10.1912.

OHAKA, Edgar, Mikk m, s. 07.10.13 Tallinn, eluk. Tallinn, Lai 9-9, 9 kl., äriteenija, kauplus nr.190. 27.07.41 mobiliseeriti Punaarmeesse, tööpataljon, Eesti korpus, oli saksa sõjavangis Polotskis ja teistes laagrites, arr. 14.11.44, Tallinn, Kunderi 39-25, §58-1b, vab.18.10.45, andis end sakslastele vangi, Saksa sõjavägi, 17.01.45 saadeti filtratsioonilaagrisse Põllküllа. [ERAF kart. 23; ZEV II köide; ERA,R-1606-1-187,lk175; R2 2648-E].

OHAKA, Eduard, Kristjan m, s. 31.07.07 Tallinn, eluk. Tallinn, Kunderi 32-4, 9 kl., trükitööline, meister tubakatehases. 27.07.41 mobiliseeriti Punaarmeesse, Sverdlovski obl. Rež, 788. tööpataljon, Eesti korpus. [ERAF kart. 23].

OHAKA, Hugo, Mikk m, s. 26.03.15 Tallinn, eluk. Tallinn, Imanta 45-3, 8 kl., autojuht, Lasnamäe veobaas. 27.07.41 mobiliseeriti Punaarmeesse, Tšeljabinski obl. UAZ, autobaas, Eesti korpus. [ERAF kart. 23].

OHAKAS, Edmund, Amalie m, s. 31.07.21 Järvamaa, eluk. Tallinn, Vene-Balti 111-15, keskh., klaasipuhuja, "Tarbeklaas". 02.07.41 mobiliseeriti Punaarmeesse, Tšeljabinsk, 1044. töökolonn, Eesti korpus, 917. laskurpolk, seersant. [ERAF kart. 23; ERAF kart. 6-2].

OHAKAS, Eduard, Gustav m, s. 17.09.16, eluk. Virumaa, tööline Kiviõlis. 27.07.41 mobiliseeriti Punaarmeesse. [ZEV II köide].

OHAKAS, Johannes, Kustas m, s. 15.11.1900, eluk. Tallinn, laojuhataja. 22.08.41 mobiliseeriti Punaarmeesse. [ZEV II köide].

OHAKAS, Julius, Mart m, s. 02.05.19, eluk. Viljandimaa, ajateenija, tegevväelane. 1941 saadeti sunniviisil Venemaale. [ZEV IV köide].

OHAKAS, Martin, Martin m, s. 20.08.21 Viljandimaa Rimmu v., eluk. Viljandi, 6 kl., õpilane mööblitööstuses. 03.07.41 mobiliseeriti Punaarmeesse, arr. 20.06.42, trib. 29.06.42, §19-58-1b, surmaotsus, 17.07.42 otsus muud. 10+5, desertöör. [ZEV II köide; R2 ar 28236].

OHAKAS, Mihkel m, eluk. Pärnumaa. 03.07.41 mobiliseeriti Pärnus, Tatari ANSV Kaasan, tööpataljon, surn. tööpataljonis. [A.K. tööpat.].

OHAKAS, Rudolf, Gustav m, s. 07.01.12 Virumaa, eluk. Virumaa Kiviõli, 4 kl., keevitaja, tööline Kiviõlis. 22.07.41 mobiliseeriti Punaarmeesse, mereväes Volgal, Eesti korpus, 21.12.42 teadmata kadunud Alekseikovo k. all. [ERAF kart. 23; ZEV II köide; V.Luki in memoriam].

OHANDI, Valter m. 07.41 mobiliseeriti Punaarmeesse, 25.08.41 pääses hukkuvalt laevalt "Eestirand". [Linna Teataja 30.09.41].

OHERD, August, Jakob m, s. 04.07.13 Harjumaa Rapla v., eluk. Tallinn, Jakobi 18-2, 6 kl., autojuht, transporttööline, veobaas, sõjaväes, 28.07.41 mobiliseeriti Punaarmeesse, Arhangelski obl. Kotlas, metsatööl, Eesti korpus, arr. 09.09.42, erin. 10.03.43, §58-10, 7a, süüdistati propagandas. [ERAF kart. 23; R2].

OHERD, Heinrich, Juuli m, s. 14.05.21 Harjumaa, eluk. Tallinn, 5 kl., puusepp Tallinnas. 03.07.41 mobiliseeriti Punaarmeesse, Tšeljabinsk, 1044. tööpataljon, Eesti korpus, 300. laskurpolk, jefreitor, 12.10.44 langes sõjas. [ERAF kart. 23; ZEV II köide; ERAF kart. 6-2; KRA,9-4-2].

OHERT, Rudolf m. 07.41 mobiliseeriti Punaarmeesse, 25.08.41 pääses hukkuvalt laevalt "Eestirand". [Linna Teataja 10.09.41].

OHLAU, Arthur, Juhannes m, s. 19.05.07, eluk. Tallinn, äriteenija. 27.07.41 mobiliseeriti Punaarmeesse. [ZEV II köide].

OHLAU, Oskar, Johannes in ka Juhan m, s. 02.03.09, eluk. Tallinn, lukksepp. 17.08.41 mobiliseeriti Punaarmeesse, Eesti korpus, 15.06.46 surma teade ENSV Sõjakomissariaati. [ZEV II köide; KRA,9-4-3].

OHLO, August, Jaan ka Olo m, s. 16.11.09, eluk. Tallinn, tselluloosivabrikutööline. 27.07.41 mobiliseeriti Punaarmeesse, viidi laevaga "Alev" nr.11 Venemaale, viimane teade Kirovist. [Eesti Sõna 10.03.43; ZEV II köide].

OHMAN, Edgar, Hans m, s. 03.06.05, eluk. Tallinn, maaler. 21.08.41 mobiliseeriti Punaarmeesse. [ZEV II köide].

OHMANN, Endel, Karl m, s. 18.09.20, eluk. Virumaa Lüganuse v., põllutööline, ajateenija, tegevväelane. 22.06.41 saadeti sunniviisil Venemaale, oli saksa sõjavangis Königsbergis, vab. Valgas 09.11.41. [ZEV IV köide; ERA-R-1606-1-187,lk39]. Täpsustamine: sünd. ka 18.12.20.

OHMANN, Johannes m, eluk. Saaremaa Orissaare. 1941 Punaarmee, Eesti korpus, 925. laskurpolk. [A.K. kaust 14].

OHOTNIKOV, Pjotr, Semjon m venelane, s. 09.07.08 Petserimaa, eluk. Elva, Põik 3, 3 kl., müürsepp, hävituspataljon. 1941 Tatari ANSV, tööline, Eesti korpus. [ERAF kart. 23].

OHTLA, Eduard, Anna m, s. 10.03.09 Pärnumaa, eluk. Tallinn, Õle 8-5, 6 kl., valaja, malmivabrik "Aivaz", pöörانguseadja. 27.07.41 mobiliseeriti Punaarmeesse, Tšeljabinski obl. Zlatoust, 793. tööpataljon, Eesti korpus. [ERAF kart. 23; ZEV II köide].

OHTLA, Harry, Theodor m, s. 23.03.12 Tallinn, eluk. Tallinn, Gonsiori 17-7, keskh., maamõõtja, Rahvakomissariaat, tehnik, muusik. 09.08.41 mobiliseeriti Punaarmeesse, Sverdlovski obl. Ivdeli raj., Krasnouralsk, 790. ehituskolonn, metsatöödel, Eesti korpus, nooremleitnant. [ERAF kart. 23; ZEV II köide; ERA,R-1-2-40,lk1].

OHU, Aleksander m. 07.41 mobiliseeriti Punaarmeesse, 25.08.41 pääses hukkuvalt laevalt "Eestirand". [Linna Teataja 19.09.41].

OHU, Theodor, Hans m Venemaa eestlane, s. 30.01.1898 Peterburi kub, 3 kl., puusepp. 1942 Eesti korpus. [ERAF kart. 23].

OHVRIL, Arnold, Jaan m, s. 01.02.12 Narva, eluk. Tallinn, Toom-Rüütli 12-1, kõrgh., ökonomist, ETKVL juhataja, tollirevident. 27.07.41 mobiliseeriti Punaarmeesse,Tšeljabinski obl. Zlatoust, 793. töökolonn, Eesti korpus. [Eesti Sõna 06.04.43; ERAF kart. 23; ZEV II köide].

OID, Nikolai m. 07.41 mobiliseeriti Punaarmeesse, 25.08.41 pääses hukkuvalt laevalt "Eestirand". [Linna Teataja 26.09.41].

OIDE, Richard, Adolf m, s. 28.04.20 Tallinn, eluk. Tallinn, Õle 32-8, 6 kl., keevitaja, lennukiehitustehas. 03.07.41 mobiliseeriti Punaarmeesse, Srednedolsk, tööpataljon, Eesti korpus, 921. laskurpolk, 21.12.42 teadmata kadunud Alekseikovo k. all. [ERAF kart. 23; V.Luki in memoriam; KRA,9-4-2]. Täpsustamine: sünd. ka 1922.

OIDEKIVI, Arseeni, Ivan m, s. 24.02.14, eluk. Saaremaa, põllutööline. 02.08.41 mobiliseeriti Punaarmeesse. [ZEV II köide].

OIDEKIVI, Arseni, Aleksei m, eluk. Saaremaa. 1941 Punaarmee, Eesti korpus, 27. laskurpolk, 13.01.43 langes sõjas. [KRA,9-4-2].

OIDEKIVI, Arseni, Mihail in ka Michail m, s. 08.10.12 Muhu Hellamaa, eluk. Tallinn, Uus-Kalamaja 15-1, 6 kl., ehitustööline, laohoidja, "Komvarttrust". 27.07.41 mobiliseeriti Punaarmeesse, 576. tööpataljon, Eesti korpus, 13.01.43 langes Velikije Luki all. [ERAF kart. 23; ZEV II köide; V.Luki in memoriam].

OIDEKIVI, Filaret, Ivan m, s. 07.01.13 Saaremaa, eluk. Kuressaare, 6 kl., autojuht. 07.41 mobiliseeriti Punaarmeesse, Tšeljabinski obl. Sassunski raj., autojuht, Eesti korpus, 13.12.42 langes velikije Luki all. [ERAF kart. 23; V.Luki in memoriam].

OIDEKIVI, Hermann, Mihail en ka Härmann, in ka Michail m, s. 22.11.21 Tallinn, eluk. Tallinn, Õle 13-4, tööstuskool, peeglitööstuse tööline, raamatupidaja, Kergetööstuse Rahvakomissariaat. 03.07.41 mobiliseeriti Punaarmeesse, Eesti korpus. [ERAF kart. 23; ZEV II köide].

OIDEKIVI, Karl, Peeter m, s. 30.12.13 Siberimaa, eluk. Tallinn, Vabriku 9-9, 4 kl., malmivalaja, malmitöökoda. 27.07.41 mobiliseeriti Punaarmeesse, Arhangelski obl., 1110. töökolonn, Eesti korpus. [ERAF kart. 23].

OIDEKIVI, Mihael, Mihael en ka Michail, in ka Michail m, s. 16.08.07 Muhu Hellamaa, eluk. Saaremaa Muhu Hellamaa, Tallinn, 4 kl., autojuht, ehitustööline, Tallinna Ehitustrust nr.3. 27.07.41 mobiliseeriti Punaarmeesse, Arhangelski obl. Kotlas, 109. töökolonn, Eesti korpus. [ERAF kart. 23; ZEV II köide].

OIDEKIVI, Mihail, Mihail m, s. 1913, eluk. Saaremaa. 1941 mobiliseeriti Punaarmeesse. [A.K. kaust 6-107].

OIDEKIVI, Vassili, Michail m, s. 28.09.14, eluk. Tallinn, laotööline. 27.07.41 mobiliseeriti Punaarmeesse. [ZEV II köide].

OIDERMAA, Mihkel-Oskar, Jüri ka Oiderma m, s. 19.01.02, eluk. Viljandi, vanemleitnant, tegevväelane. 28.06.41 saadeti sunniviisil Venemaale, oli saksa sõjavangis Königsbergis, jäi Saksaale. [ZEV IV köide; ERA,R-1606-1-187-lk39].

OIDRAM, Arkadi, Sofia m, s. 21.11.18, eluk. Läänemaa, põllutööline, ajateenija, tegevväelane. 29.06.41 saadeti sunniviisil Venemaale. [ZEV IV köide].

OIDRAM, August, August m, s. 13.03.10 Läänemaa Velise v., eluk. Velise v., Harjumaa. Õpetajate seminar, autojuht, autobaas "Mootor". 22.07.41 mobiliseeriti Punaarmeesse, Arhangelski obl., 856. tööpataljon, Eesti korpus, 08.01.43 teadmata kadunud Velikije Luki all. [ERAF kart. 23; V.Luki inh memoriam].

OIDRAM, Endel, Sofia m, s. 07.09.22 Tallinn, eluk. Läänemaa Velise v., 6 kl., põllutööline. 03.07.41 mobiliseeriti Punaarmeesse, Tšeljabinski obl., 861. ehituspataljon, Eesti korpus, 11.01.43 langes Novo-Selenino k. all. [ERAF kart. 23; ZEV II köide; V.Luki in memoriam].

OIDRAM, Richard, August m, s. 13.06.08, eluk. Läänemaa, talupidaja. 23.07.41 mobiliseeriti Punaarmeesse. [ZEV II köide].

OIDSALU, Johannes, Jaan m, s. 1923, eluk. Tallinn, Kaasani 19-6, põllumajandustööline. 26.01.45 mobiliseeriti Eesti Laskurkorpusesse, KBF. [KRA,1-3-1,2,4]. Täpsustamine: mob. ka 20.12.44.

OIK, Artur, Juhannes m Venemaa eestlane, eluk. Krasnojarski krai. 1942 Eesti korpus, 12.42 langes Velikije Luki all. [V.Luki in memoriam]. [RU].

OILENG, Herman, Kusma m Venemaa eestlane, s. 11.11 Krasnojarski krai, eluk. sama, keskh., raamatupidaja. 1942 Eesti korpus. [ERAF kart. 23].

OILING, Jaan, Gustav m Venemaa eestlane, s. 1902, eluk. Omski obl. 1942 Eesti korpus, 08.01.43 langes Velikije Luki all. [V.Luki in memoriam]. [RU].

OIMAN, Valdeko, Alfred m, s. 10.08.22, eluk. Tallinn, Tartu mnt.77-24, velsker. 31.10.44 mobiliseeriti "ENSV majandusse". [KRA,1-3-4].

OIMAR, Mihkel, Vassili en ka Michkel m, s. 18.05.20 Viljandimaa, eluk. Viljandimaa Tarvastu v., 6 kl., põllutööline. 07.41 mobiliseeriti Punaarmeesse, Tšeljabinski obl., sovhoosi ehitustööline, Eesti korpus. [ERAF kart. 23; ZEV II köide].

OINA, Arnold, Kristjan m, s. 06.06.20, eluk. Pärnu. Õlivabrikutööline. 02.07.41 mobiliseeriti Pärnus, saatus teadmata. [ZEV II köide; A.K. tööpat.]. Täpsustamine: sünd. ka 1921.

OINAS, Adolf, Karl m, s. 09.03.18, eluk. Valgamaa Hargla, velsker, allohvitser, tegevväelane. 26.06.41 saadeti sunniviisil Venemaale, oli saksa sõjavangis Königsbergis, jäi Saksamaale. [ZEV IV köide; ERA,R-1606-1-187,lk39].

OINAS, Adolf, Oskar m Venemaa eestlane, s. 25.10.22 Jaroslavli obl, eluk. sama, keskh., keevitaja. 1941 Tšeljabinski obl. UAZ, 1271. ehituspataljon, Eesti korpus, 21.12.42 teadmata kadunud Alekseikovo k. all. [ERAF kart. 23; V.Luki in memoriam]. [ru].

OINAS, Aleksander, Ivan in. ka Jaan m Venemaa eestlane, s. 27.04.09 Kalinini obl, eluk. evak. Leningradist Sverdlovski obl.,keskh., kinomehaanik. 1942 Eesti korpus, 21.12.42 surn. haavadesse Velikije Luki all. [ERAF kart. 23; V.Luki in memoriam]. [ru].

OINAS, **Aleksander, Karl** m, s. 15.12.21, eluk. Petserimaa Laura, 6 kl., autojuht, Petseri autobaas. 03.07.41 mobiliseeriti Punaarmeesse, Sverdlovski obl. UAZ, 861. tööpataljon, Eesti korpus. [ERAF kart. 23; ZEV II köide].

OINAS, **Aleksander, Otto** m Venemaa eestlane, s. 1926, eluk. Krasnojarski krai. 1942 Eesti korpus. [A.K. kaust 6]. [RU].

OINAS, **Eduard, August** m Venemaa eestlane, s. 28.01.14 Kalinini obl, eluk. Pihkva obl. Velikije Luki raj, 4 kl., puusepp. 1942 Eesti korpus. [ERAF kart. 23].

OINAS, **Endel, Peeter** m, s. 11.08.21 Tõrva, eluk. Tallinn, Aava 10-2, keskh., laotööline, ametnik, "Eesti Munaekspor". 02.07.41 mobiliseeriti Punaarmeesse, Tšeljabinski obl., 1045, 1044, töökolonn, Eesti korpus. [ERAF kart. 23].

OINAS, **Jaan, Juhan** m Venemaa eestlane, s. 15.10.09 Peterburi, eluk. Saraatov, Plehanovi 3, keskh., autojuht. 498, 499 ehituskolonn, Eesti korpus. [ERAF kart. 23]. [RU].

OINAS, **Karl, August** m Venemaa eestlane, s. 06.22 Novosibirski obl, eluk. Novosibirski obl. Mariinski raj, 5 kl., traktorist. Punaarmees, Stalingradi obl., Eesti korpus. [ERAF kart. 23]. [RU].

OINAS, **Paul, Jüri** m, s. 1909, eluk. Jõgeva. 1941 Punaarmee, Eesti korpus, 925. laskurpolk, 779. suurtükiväepolk. [A.K. kaust 14, kaust 11].

OINAS, **Pavel, August** m Venemaa eestlane, s. 03.16 Tveri kub, eluk. Kalinini obl. Lukski raj.(?), 4 kl., kolhoosnik. Sanitaarrong nr.77, Eesti korpus, 20.12.42 langes Velikije Luki all. [ERAF kart. 23; V.Luki in memoriam]. [RU].

OINAS, **Pavel, Jegor** m Venemaa eestlane, s. 08.05.09 Tveri kub, eluk. Kalinini obl, 3 kl., sepp, kolhoos "Udarnik". 1942 Eesti korpus. [ERAF kart. 23]. [RU].

OINAS, **Valter, Rudolf** ka Oinask m, s. 21.08.19, eluk. Tallinn, Vene-Balti 3-31, keemik elektrielementidehases. 02.07.41 mobiliseeriti Punaarmeesse, Vabariiklik Sõjakomissariaat, Eesti korpus, 354. laskurpolk, 18.03.45 langes Läti Kuramaa, maetud Zaurõ. [A.K. kaust 1-47; ZEV II köide].

OINAS, **Voldemar, Minna** m, s. 1925, eluk. Tartumaa. 1941 mobiliseeriti Punaarmeesse. [A.K. kaust 6-97].

OINATS, **Paul** m, s. 17.08.17, eluk. Võrumaa Vastseliina v., põllutööline. 06.41 saadeti sunniviisil Venemaale,oli saksa sõjavangis Königsbergis, vab. Valgas 09.11.41. [ERA,R-1606-1-187, lk39].

OINATS, **Paul, Oskar** m, s. 16.07.19, eluk. Petserimaa, ajateenija, tegevväelane. 1941 saadeti sunniviisil Venemaale. [ZEV IV köide].

OINATS, **Rudolf, Joosep** m Venemaa eestlane, s. 24.05.1900 Krasnojarski krai, eluk. Krasnojarski krai Ilanski raj, kirjaoskamatu, sepp. Krasnojarsk, töökolonn, Eesti korpus. [ERAF kart. 23]. [RU].

OINATS, **Samuel, Jaan** m, s. 04.07.04, eluk. Tallinn, lukksepp. 22.08.41 mobiliseeriti Punaarmeesse. [ZEV II köide].

OINETS, **Vladimir, Danil** m Venemaa eestlane, s. 04.11.23 Krasnojarski krai, eluk. sama, 3 kl., traktorist. 1942 Eesti korpus. [ERAF kart. 23]. [RU].

OINITS, **Grigori, Kusma** m Venemaa eestlane, s. 07.14 Krasnojarski krai, eluk. Krasnojarski krai Uderei raj, 4 kl., pagar. 1942 Eesti korpus. [ERAF kart. 23]. [RU].

OIOKAS, **Gavril, Vassili** m, s. 22.07.19, eluk. Petserimaa, põllutööline, ajateenija, tegevväelane. 1941 saadeti sunniviisil Venemaale. [ZEV IV köide].

OIOKAS, **Jegor, Joann** m, s. 09.03.21, eluk. Petserimaa, põllutööline. 03.07.41 mobiliseeriti Punaarmeesse. [ZEV II köide].

OIOKAS, **Stepan, Joann** m, s. 22.06.19, eluk. Petserimaa, põllutööline, ajateenija, tegevväelane. 23.06.41 saadeti sunniviisil Venemaale. [ZEV IV köide].

OISO, **Meinhard** m, eluk. Virumaa Küti v. Koeravere k. 1941 mobiliseeriti Punaarmeesse, hukkus. [A.K. tööpat.].

OISSAR, **Albert, Albert** m. 1941. a. mobiliseeriti Punaarmeesse, maetud Sverdlovski obl. Kamõšlovi kalmistu. [U.Usai 2R].

OIT, **Arne** m. 1941 mobiliseeriti Punaarmeesse, Eesti korpus. [A.K. kaust 5-6].

OIT, **Edgar, Aleksander** m, s. 30.01.22 Tallinn, eluk. Tallinn, Heina 14-1, keskh., kooliõpilane. 01.07.41 mobiliseeriti Punaarmeesse, Tšeljabinsk, 1045. tööpataljon, Eesti korpus. [ERAF kart. 23].

OIT, **Helmut, Johannes** m, s. 02.01.12, eluk. Tallinn, kassapidaja. 27.07.41 mobiliseeriti Punaarmeesse. [ZEV II köide].

OIT, **Hugo, Johannes** m, s. 18.02.19, eluk. Tallinn, ajateenija, tegevväelane. 28.06.41 saadeti sunniviisil Venemaale, oli saksa sõjavangis Liibavis ja Miitavis, vabanes ca 20.12.41. [ZEV IV köide; ERA,R-1606-1-187,lk90]. Täpsustamine: sünd. ka 1918.

OIT, **Richard** m, s. 15.09.22, eluk. Saaremaa Kuressaare v. 1941 mobiliseeriti Punaarmeesse, oli saksa sõjavangis Polotskis ja teistes laagrites. [ERA,R-1606-1-187,lk175].

OITMAA, **Enn, Jaak** ka Oitma m, s. 08.12.14 Petrograd, eluk. Tallinn, Telliskivi 16-9, 6 kl., militsionäär, Tallinna miilitsakool. 1941 Sverdlovski obl., Lenini nim. kolhoos, Eesti korpus, 354. laskurpolk, politruki asetäitja, 27.12.42 langes Taraštšanka k. all. [ERAF kart. 23; KRA,9-4-2; V.Luki in memoriam].

OJA, **Adolf, Martin** m, s. 21.12.04 Paide, eluk. Järvamaa, keskh., raamatupidaja, Järvamaa tervishoiuosakonna juhataja. 1941 mobiliseeriti Punaarmeesse, Tšeljabinski obl. Petropavlovski nim. sovh., Eesti korpus, 917. laskurpolk, 11.01.43 langes sõjas. [ERAF kart. 23; KRA,9-4-2].

OJA, **Adrian, Anton** m, s. 18.04.19 Narva, eluk. Tallinn, Paldiski mnt. 38a-1, 6 kl., autojuht, Rannavärava mäe varjendi ehitus. 27.07.41 mobiliseeriti Punaarmeesse, Tšeljabinski obl. Zlatoust, 793. töökolonn, Eesti korpus. [ERAF kart. 23; ZEV II köide]. Täpsustamine: sünd. ka 18.04.1911.

OJA, **Albert, Anton** m, s. 1924, eluk. Harjumaa Rapla v. 1941 mobiliseeriti Punaarmeesse, 27., 300. laskurpolk, vanemseersant, 12.10.44 langes sõjas. [A.K. kaust 4-9; KRA,9-4-2].

OJA, **Albert, Ivan** m Venemaa eestlane, s. 06.10 Peterburi, eluk. Pihkva obl. Gdov, kesk-erih., topograaf, raadioredaktor. Gorki obl., varumiskontori kaubatundja, Eesti korpus, noorempolitruk. [ERAF kart. 23]. [RU].

OJA, **Aleksander, Denis** m Venemaa eestlane, s. 23.10.12 Peterburi, eluk. Kirovi obl, keskh., kinomehaanik, Tööstuskooli direktori asetäitja. 1942 Eesti korpus, politruki asetäitja. [ERAF kart. 23]. [RU].

OJA, **Aleksander, Jefim** m eestlane, s. 26.03.07, eluk. Võrumaa Antsla, 6 kl., vedurijuhi abi, rajoonivolinik SARK-is, Antsla hävituspataljon. 1941 Gorki obl., laskur SARK-is, Eesti korpus. [ERAF kart. 23].

OJA, Aleksander, Mihail m, s. 13.12.11 Valgamaa, eluk. Virumaa Kiviõli, 4 kl., kaevur, Kiviõli kaevandus. 07.41 mobiliseeriti Punaarmeesse, Arhangelski obl. Baika, 110. töökolonn, ehitustööline, Eesti korpus. [ERAF kart. 23].

OJA, Aleksandr, Feodor m venelane, s. 04.11.22 Narva, eluk. Rakvere, 8 kl., äriteenija, Virumaa Sõjakomissariaat. 1941 Punaarmees, haavatuna haiglas 15.08.41-28.02.42, Eesti korpus. [ERAF kart. 23].

OJA, Aleksei, Jakob m, s. 24.04.21 Petserimaa, eluk. Petserimaa Vilo v., 4 kl., põllutööline. 07.41 mobiliseeriti Punaarmeesse, Kirovi obl. Kamenski raj. UAZ, 360. tööpataljon, Eesti korpus. [ERAF kart. 23].

OJA, Alfred, Alfred m Venemaa eestlane, s. 05.09.24 Arhangelski obl, eluk. Kuibõševi obl, lõpetamata kõrgh., üliõpilane, tööline. 1942 Eesti korpus. [ERAF kart. 23]. [RU].

OJA, Alfred, Anton m, s. 06.03.20 Tallinn, eluk. Harjumaa Keila v., 6 kl., õplane veevärgitööstuses, kalur Lohusalus. 04.07.41 mobiliseeriti Punaarmeesse, Udmurdi ANSV Tšur, metsatööl, Eesti korpus. [ERAF kart. 23].

OJA, Alfred, Peeter m, s. 1920, eluk. Tallinn, ajateenija, tegevväelane. 1941 saadeti sunniviisil Venemaale. [ZEV IV köide].

OJA, Alve, Adam m, eluk. Võrumaa Sõmerpalu v. 1941 mobiliseeriti Punaarmeesse, Võru Sõjakomissariaat, Eesti korpus, 921. laskurpolk, 20.03.45 langes Läti Kuramaa, maetud Dzirnieki. [A.K. kaust 1-48; KRA,9-4-2].

OJA, Arnold, Adu m, s. 01.08.22, eluk. Tallinn, kunstikooliõpilane. 02.07.41 mobiliseeriti Punaarmeesse. [ZEV II köide].

OJA, Arnold, Gustav m Venemaa eestlane, s. 08.22 Peterburi kub, eluk. Leningradi obl. Ljadõ raj, 6 kl., traktorist. Punaarmee, 1942 Eesti korpus, Kuibõševi obl., MTJ, traktorist, Eesti korpus, 917. laskurpolk, 11.01.43 langes Velikije Luki all. [ERAF kart. 23; KRA,9-4-2; V.Luki in memoriam]. [RU].

OJA, Arnold, Rudolf m, s. 20.05.09 Virumaa Narva, eluk. Tallinn, Magdaleena 15-11, 9 kl., trükitööline, trükikoda "Punane Täht". 27.07.41 mobiliseeriti Punaarmeesse, kell 20.30 viidi rongiga Ülemiste jaamast Venemaale, Arhangelski obl. Krasnoborski raj., metsapunkti kontoriametnik, Eesti korpus, 16.01.43 langes Velikije Luki all. [Eesti Sõna 05.43; ERAF kart. 23; V.Luki in memoriam].

OJA, Artur m, s. 20.02.18 Läänemaa Käina v. Luguse k., eluk. sama. 1941 Punaarmee, 220. tagavaralaskurpolk. [O.Mägi].

OJA, Artur m. 07.41 mobiliseeriti Punaarmeesse, 25.08.41 pääses hukkuvalt laevalt "Eestirand". [Linna Teataja 20.09.41].

OJA, August, Heinrich in ka Hindrek m, s. 08.03.22, eluk. Tartumaa Kasepää v., põllutööline. 02.07.41 mobiliseeriti Punaarmeesse, 22.12.42 langes Alekseikovo k. all, ka oli saksa sõjavangis Polotskis ja teistes laagrites. [ZEV II köide; V.Luki in memoriam; ERA,R-1606-1-187.lk175; V.Luki in memoriam].

OJA, August, Johannes m, s. 20.01.19 Tallinn, eluk. Tallinn, Kunderi 32-26, 8 kl., äriteenija, ajateenija, tegevväelane. 1941 saadeti sunniviisil Venemaale, Sverdlovski obl. Nižni Tagil, 393. tööpataljon, Eesti korpus. [ERAF kart. 23; ZEV IV köide].

OJA, August, Jüri m, s. 08.04.08 Viljandimaa, eluk. Läänemaa Haapsalu, Posti 31, 4 kl., majahoidja, pagar, Tarbijate Kooperatiiv. 22.07.41 mobiliseeriti Punaarmeesse, Arhangelski obl. Holmogorõ raj., ehituspataljon, Eesti korpus, 27., 354. laskurpolk. [A.K. kaust 3-1; ERAF kart. 23; ZEV II köide; ERAF kart. 6-2].

OJA, August, Karl m Venemaa eestlane, s. 24.12.16 Abhaasia ANSV, eluk. Abhaasia ANSV Davlekanski raj, kõrgh., pedagoog, Mihhailovka Keskkooli direktor. 1942 Eesti korpus. [ERAF kart. 23]. [RU].

OJA, August, Mihkel m, s. 01.02.07 Virumaa Jõhvi v., eluk. Kohtla v., 3 kl., kaevur, Kohtla põlevkivitööstus, hävituspataljon Rakveres. 1941 Tšeljabinski obl. Naše-Petrovski raj., puutreial, Eesti korpus. [ERAF kart. 23].

OJA, August, Peeter m, s. 1912 Viljandimaa Polli v., eluk. Tallinn, Kopli 18-14, 6 kl., autojuht, kordnik. 27.07.41 mobiliseeriti Punaarmeesse, arr. 11.08.42, trib. 05.09.42, §58-10 lg.2, 10+5, nõukogudevastane agitatsioon. [ZEV II köide; R2 ar 28360].

OJA, Avo, August en ka Aavo m, s. 10.04.15 Võrumaa Orava v., eluk. Tallinn, Tondi 41-1, tööstuskool, lukksepp, Linna Trammipark. 27.07.41 mobiliseeriti Punaarmeesse, Arhangelski obl. Kotlas, tööpataljon, Eesti korpus, 22.12.42 teadmata kadunud Alekseikovo k. all, oli saksa sõjavangis Polotskis ja teistes laagrites. [ERAF kart. 23; ZEV II köide; ERA,R-1606-1-187,lk175; V.Luki in memoriam].

OJA, Bernhard, Mihkel m, s. 1925, eluk. Võrumaa. 1941 mobiliseeriti Punaarmeesse. [A.K. kaust 6-69].

OJA, Eduard, Aado m, s. 19.02.16 Võrumaa, eluk. Tallinn, Virmalise 29-2, 6 kl., autojuht, vangla nr.1, vangivalvur. 1941 Leningradi hävituspataljon, SARK-i sisekaitse väeosa, Eesti korpus. [ERAF kart. 23].

OJA, Eduard, Aliide m, s. 04.01.19, eluk. Valga, ajateenija, tegevväelane. 1941 saadeti sunniviisil Venemaale. [ZEV IV köide].

OJA, Eduard, Peeter m, s. 1912, eluk. Tallinn, kordnik. 27.07.41 mobiliseeriti Punaarmeesse. [ZEV II köide].

OJA, Edvin, Johannes in ka Juhan m, s. 15.11.15 Läänemaa Käina v. Luguse k., eluk. sama, 4 kl., meremees, laev "Hansi" madrus. 22.06.41 Saraatovi obl., tööline, Eesti korpus, 925. laskurpolk, rindel, 30.12.42 teadmata kadunud Velikije Luki all. [ERAF kart. 23; O.Mägi; V.Luki in memoriam].

OJA, Eino, Jakob m, s. 10.01.20, eluk. Viljandimaa, põllutööline. 03.07.41 mobiliseeriti Punaarmeesse. [ZEV II köide].

OJA, Elmar, Juhan m, s. 22.02.22, eluk. Virumaa Narva, vabrikutööline. 01.07.41 mobiliseeriti Punaarmeesse. [ZEV II köide].

OJA, Endel, Jaan m, s. 19.07.22 Virumaa, eluk. Tartu, Hurda 6-2, 7 kl., kuduja, riidevabrik "Punane Estonia". 04.07.41 mobiliseeriti Punaarmeesse, Sverdlovski obl. Kirovgrad, 860. tööpataljon, Eesti korpus. [ERAF kart. 23].

OJA, Endel-Eduard, Mihkel m, s. 20.10.14 Tartumaa, eluk. Virumaa Mahu v., metsatehnikum, metsnik, Aseri sadama ülevaataja. 07.41 mobiliseeriti Punaarmeesse, Arhangelski obl., 895. tööpataljon, Eesti korpus. [ERAF kart. 23; ZEV II köide].

OJA, Endla, Jüri n, s. 07.22 Harjumaa Kuimetsa v., eluk. sama, 7 kl., kodune, Kehra hävituspataljon nr.20. 1941 Tšeljabinski obl., kolh. "Leninski Puth", Eesti korpus. [ERAF kart. 23].

OJA, Enno, Jaan m, s. 03.10.17 Tallinn, eluk. Tallinn, Kivimurru 21-8, 6 kl., autojuht, "Võieksport", ajateenija. 27.07.41 mobiliseeriti Punaarmeesse, Tšeljabinski obl. Zlatoust, 793. töökolonn, Eesti korpus. [ERAF kart. 23; ZEV II köide]. Täpsustamine: sünd. ka 23.10.1918.

OJA, Evald, Mihkel m, s. 22.10.10 Tartumaa Lohusuu v. eluk.Tallinn, keskh., teemeister, Riiklik Kindlustus, vaneminspek-

tor. 27.07.41 mobiliseeriti Punaarmeesse, Arhangelski obl. Kotlas, lennuvälja ehitusel, tööline, Eesti korpus. [ERAF kart. 23; ZEV II köide].

OJA, Evald-Johannes, Oskar m, s. 21.08.15 Tartu, eluk. Tallinn, Vene 1-17, 8 kl., sanitar-velsker, montöör raadiotehases. 27.07.41 mobiliseeriti Punaarmeesse, tööpataljon, Eesti korpus, 917. laskurpolk, seersant, võttis osa Velikije Luki lahingutest, 18.01.43 sai raskelt haavata, rohkem frondile ei pääsenud. [ERAF kart. 23; ZEV II köide; A.K. kaust 5-10; ERAF kart. 6-2].

OJA, Frits, Hendrik m, s. 01.02.1887, eluk. Tallinn, topohüdrograafilise osakonna ülem, kolonel, tegevväelane. 15.06.41 saadeti sunniviisil Venemaale. [ZEV IV köide].

OJA, Hans m, s. 13.05.06, eluk. Petseri, Vaksali 43, nooremleitnant. 06.41 saadeti sunniviisil Venemaale, oli saksa sõjavangis Königsbergis, jäi Saksamaale. [ERA,R-1606-1-187,lk39].

OJA, Hans, Jaan en ka Ants m, s. 14.11.21 Tallinn, eluk. Harjumaa Iru v. Lepiku k. (van.), tööstuskool, puutööstus Nõmmel. 03.07.41 mobiliseeriti Punaarmeesse, Udmurdi ANSV, 143. töökolonn, Eesti korpus. [ERAF kart. 23; ZEV II köide].

OJA, Heino, Jaan m, s. 04.08.15 Tartumaa, eluk. Harjumaa Maardu, 6 kl., tööline, Maardu "Eesti Fosforiit". 22.07.41 mobiliseeriti Punaarmeesse, Vologda obl. Kuštšuba, 232. tööpataljon, Eesti korpus. [ERAF kart. 23; ZEV II köide].

OJA, Helmuth, Aleksander m, s. 20.12.21 Järvamaa Rakke, eluk. Rakke v. Piibe, 8 kl., taluperemees. 02.07.41 mobiliseeriti Punaarmeesse, Tšeljabinski obl., 1044. töökolonn, Eesti korpus, 21.12.42 teadmata kadunud Alekseikovo k. all, arr. 15.07.43, trib. 25.09.43, §19-58-1b, 193-7g, 10+5, desertöör. [ERAF kart. 23; ZEV II köide; Virumaa Rakke; R2 ar 27569; V.Luki in memoriam].

OJA, Herbert, Mart m, s. 18.11.22 Tartumaa, eluk. Virumaa Kohtla-Järve, põllutööline. 27.07.41 mobiliseeriti Kohtla-Järvel, ilmselt surn. nälga tööpatis. [ZEV II köide; A.K. tööpat.].

OJA, Herman, Hilda m, s. 1921, eluk. Tartumaa, tööline. 07.41 mobiliseeriti Punaarmeesse. [ZEV II köide].

OJA, Herman, Mart m Venemaa eestlane, s. 07.06.14 Kalinini obl, eluk. Leningrad, Belinski 11-20, 7 kl., näitleja, Leningradi teater. 1942 Eesti korpus. [ERAF kart. 23].

OJA, Hermann, Johannes in ka Juhan m, s. 02.06.10 Läänemaa Käina v. Luguse v., eluk. sama, meremees. 29.07.41 mobiliseeriti Punaarmeesse, 925. laskurpolk, rindel, 09.01.43 teadmata kadunud Velikije Luki all, ka langenud. [ZEV II köide; V.Luki in memoriam; O.Mägi].

OJA, Hillar, Hindrek in ka Hendrik m, s. 10.03.21 Tallinn, eluk. Tallinn-Nõmme, Põllumehe 9-4, keskh., majavalitseja, Elamutevalitsus. 02.07.41 mobiliseeriti Punaarmeesse, Tšeljabinsk, traktoritehases freesija, Eesti korpus, seersant, 11.12.44 surma teade ENSV Sõjakomissariaati. [ERAF kart. 23; KRA,9-4-3].

OJA, Ivan m, s. 1909, eluk. Tallinn. 1941 suvel mobiliseeriti Tallinnas, Tšeljabinsk, tööpataljon, langes 1944 Eesti lahingutes. [A.K. tööpat., kaust 4-9].

OJA, Ivan, Ivan m Venemaa eestlane, s. 23.06.05, eluk. Kalinini obl. Holmski raj.(?), 3 kl., traktorist. 1942 Eesti korpus. [ERAF kart. 23]. [RU].

OJA, Ivan, Jakov m Venemaa eestlane, s. 08.11.05 Peterburi kub, eluk. Vologda obl. Ustjužna, 4 kl., mehaanik. Polaarpiirkond, Murmanski obl. Saida-Guba, 28. ehituspataljon,. [ERAF kart. 23]. [RU].

OJA, Jaan m, s. 1921, eluk. Tapa. 1941 Punaarmee, Eesti korpus, 925. laskurpolk. [A.K. kaust 14].

OJA, Jaan, Jaan m, s. 09.11.15 Viljandimaa, eluk. Tallinn, Tartu mnt. 68-1, 9 kl., velsker, lukksepp, Linna Remonditrust, transpordiosakonna juhataja. 27.07.41 mobiliseeriti Punaarmeesse, Arhangelski obl., 110. ehituspataljon, Eesti korpus. [ERAF kart. 23; ZEV II köide].

OJA, Jaan, Jaan m, s. 10.03.20, eluk. Tallinn, tehnik. 03.07.41 mobiliseeriti Punaarmeesse. [ZEV II köide].

OJA, Johannes, Aleksander m, s. 1914, eluk. Saaremaa. 1941 mobiliseeriti Punaarmeesse, 03.01.43 teadmata kadunud Velikije Luki all. [V.Luki in memoriam].

OJA, Johannes-Ferdinand, August m, s. 14.09.19, eluk. Võrumaa Sõmerpalu v, ajateenija, tegevväelane. 28.06.41 saadeti sunniviisil Venemaale, 23.11.41 vabanes Salaspilsi sõjavangide laagrist, saabus Walka. [ZEV IV köide; ERA,R-1606-1-187,lk61].

OJA, Jüri, Jüri m, s. 1881, eluk. Tallinn. 11.08.41 mobiliseeriti Punaarmeesse. [ZEV II köide].

OJA, Kaarli-Juhan, Kaarel m, s. 10.07.03, eluk. Tallinn, ametnik. 22.08.41 mobiliseeriti Punaarmeesse, 25.08.41 pääses hukkuvalt laevalt "Eestirand". [Linna Teataja 27.09.41; ZEV II köide].

OJA, Kalju m, s. 1926, eluk. Tallinn. 1941 Punaarmee, Eesti korpus, 925. laskurpolk. [A.K. kaust 14].

OJA, Karl, Alfred m Venemaa eestlane, s. 10.04.22 Arhangelski kub, eluk. Kuibõševi obl. (van.), kesk-erih., sõjaväelane, Kaasani Tankikool. Punaarmees, Eesti korpus. [ERAF kart. 23]. [RU].

OJA, Karl, Jaan m, s. 07.04.13 Tartumaa, eluk. Tallinn, Härjapea 28-13, 9 kl., üleajateenija, VTO kool nr.8, sõjaline kasvataja. 1941 Vologda obl., Dumino sovh., tööline, Eesti korpus. [ERAF kart. 23].

OJA, Karl, Johannes m, s. 1922. 1941 Punaarmee, Eesti korpus, vanemleitnant, 1944 langes Saaremaal.

OJA, Karl, Karl m Venemaa eestlane, s. 09.19 Abhaasia ANSV, eluk. sama, keskh., üliõpilane, Punaarmees. Punaarmees, Eesti korpus. [ERAF kart. 23]. [RU].

OJA, Karl-Ehrenfried, Oskar m, s. 01.03.12 Lätimaa Miitavi, eluk. Tallinn, Vene 1-18, 9 kl., restoranipidaja, autojuht. 13.08.41 mobiliseeriti Punaarmeesse, Tšeljabinsk, Eesti korpus. [ERAF kart. 23; ZEV II köide].

OJA, Konstantin, Denis m, s. 1913. 1941 mobiliseeriti Punaarmeesse, surn. 10.03.42, maetud Sverdlovski obl. Kamõšlovi kalmistu. [U.Usai IR,2R].

OJA, Konstantin, Jakob m Venemaa eestlane, s. 17.01.19 Krasnojarski krai, eluk. Krasnojarski krai Minussinsk, 2 kl., tööline. Punaarmees, Eesti korpus. [ERAF kart. 23]. [RU].

OJA, Leonhard, Jakob in ka Jaagup m, s. 12.07.14 Läänemaa, eluk. Tallinn, Sõja 27-13, 8 kl., puusepp, lennuki vabrik, raadiotehasetööline. 27.07.41 mobiliseeriti Punaarmeesse, Arhangelski obl. Kotlas, tööpataljon, Eesti korpus. [Eesti Sõna 01.04.43; ERAF kart. 23; ZEV II köide; A.K. tööpat. kart.].

OJA, Leonid, Roman-Rein m, s. 02.01.12 Vologda obl, eluk. Tartumaa Tartu v. Aovere k., Tartu, 5 kl., mehaanik, lukksepp. 22.07.41 mobiliseeriti Punaarmeesse, 858. tööpataljon, Eesti korpus. [ERAF kart. 23; ZEV II köide].

OJA, Maksim m, s. 10.11.05, eluk. Tartumaa Rasina v., kapten. 06.41 saadeti sunniviisil Venemaale, oli saksa sõjavangis Königsbergis, vab. Valgas 09.11.41. [ERA,R-1606-1-187,lk39].

OJA, Martin, Aleksander m Venemaa eestlane, s. 20.03.14 Suhhumi, eluk. Gruusia NSV, 4 kl., tööline kolhoosis. Punaarmees, Eesti korpus. [ERAF kart. 23]. [RU].

OJA, Martin, August m, s. 22.06.22 Tartumaa, eluk. Tartumaa Kasepää v., 6 kl., põllutööline, kingsepp. 02.07.41 mobiliseeriti Punaarmeesse, Sverdlovski obl. UAZ, tööpataljon, Eesti korpus. [ERAF kart. 23].

OJA, Meinhard, Kaarel in ka Karl m, s. 04.12.20 Virumaa Narva, eluk. Virumaa Narva, 4.Uusküla 5-4, 4 kl., lauatehase tööline, ketraja, Kreenholmi Manufaktuur. 02.07.41 mobiliseeriti Punaarmeesse, Sverdlovski obl., 726. töökolonn, Eesti korpus. [ERAF kart. 23; ZEV II köide].

OJA, Mihail, Ivan m Venemaa eestlane, s. 01.02 Tveri kub, eluk. Kalinini obl. Andreapoli rdtj, 5 kl., veduri masinist. 1942 Eesti korpus. [ERAF kart. 23]. [RU].

OJA, Mihkel, Ivan m Venemaa eestlane, s. 10.21 Krasnojarski krai, eluk. Krasnojarski krai Uue-Petseri k., hariduseta, tööline. 1942 Eesti korpus. [ERAF kart. 23]. [RU].

OJA, Mihkel, Mihhail m, s. 1914, sanitar. 1941 mobiliseeriti Punaarmeesse,. [U.Usai IR lk54].

OJA, Mihkel, Mihkel m, s. 07.01.21, eluk. Viljandimaa, põllutööline. 03.07.41 mobiliseeriti Punaarmeesse. [ZEV II köide].

OJA, Nikolai, Jakov m Venemaa eestlane, s. 14.11.13 Peterburi kub, eluk. Tuula obl. Jefremov, 3 kl., sepp, artell "Transport". 1942 Eesti korpus. [ERAF kart. 23]. [RU].

OJA, Oskar, Voldemar m Venemaa eestlane, s. 08.24 Krasnojarsk, eluk. Irkutski obl. Tulun, 9 kl., õpilane. 1942 Eesti korpus, 925. laskurpolk, siderood, [ERAF kart. 23; A.K. kaust 14]. [RU].

OJA, Paul, Efirn m, s. 02.08.21, eluk. Võrumaa, põllutööline. 03.07.41 mobiliseeriti Punaarmeesse. [ZEV II köide].

OJA, Paul, Herman m, eluk. Harjumaa Iru v., põllutööline. 03.07.41 mobiliseeriti Punaarmeesse, Udmurdi ANSV Iževsk, surn. 02.04.42 nõrkusesse. [ZEV II köide; ERA,1608-2-409, lk152].

OJA, Paul-Voldemar, Oskar m, s. 28.05.15 Peterburi kub. Oranienbaum, eluk. Tallinn. EV nooremleitnant, lipnik. Punaarmees 180. diviisi 21. polgus Männikul rühmakomandör leitnandi auastmes, arr. 14.06.41 Petseris, süüdistuskokkuvõte 07.12.41 - endise Eesti sõjaväe ohvitser, naine elab Rootsis, veendunud kodanlik natsionalist, põhimõtteline nõukogude korra vaenlane, suhtus vaenulikult nõukogude korra kehtestamisse Eestis, oli nõukogudevastase sõjalise vandenõu liige, mille eesmärgiks oli nõukogude korra kukutamine Eestis, Taimõri ringkonnakohtu väljasõiduistungil 16-19.12.41 mõisteti surma koos kogu vara (?) konfiskeerimisega ja sõjaväelise auastme äravõtmisega, otsus viidi täide 20.07.42 Norilskis. [Ü.Uluots, Eesti ohvitseride saatus; R2 26631].

OJA, Ralf, Karl m, s. 02.10.11, eluk. Tallinn, tööline Kunstsarvetehases. 27.07.41 mobiliseeriti Punaarmeesse. [ZEV II köide].

OJA, Reginald, Jaan m, s. 10.05.22 Virumaa Narva, eluk. Virumaa Narva, Kreenholmi 15-46, 6 kl., tekstiilitööline, "Kreenholmi Tekstiil". 1941 mobiliseeriti Punaarmeesse, Tšeljabinski obl. UAZ, 861. töökolonn, Eesti korpus, 354. laskurpolk, 01.01.43 langes Velikije Luki all. [ERAF kart. 23; KRA,9-4-2; V.Luki in memoriam].

OJA, Rudolf, Oskar m, s. 01.03.06 Peterburi, eluk. Tallinn-Nõmme, 21.Juuni 37-2, keskh., ohvitser, leitnant, piirivalve rajooniülem, raamatupidaja, "Tarbeklaas". 16.08.41 mobiliseeriti Punaarmeesse, Sverdlovski obl. Serov, arveametnik, Eesti korpus. [ERAF kart. 23; ZEV II köide].

OJA, Rudolf-Valentin, Jaan m, s. 03.12.08, eluk. Harjumaa Keila, algkooliõpetaja. 22.07.41 mobiliseeriti Punaarmeesse. [ZEV II köide].

OJA, Valter, Paul m, s. 23.11.06, eluk. Tallinn, kelner. 22.08.41 mobiliseeriti Punaarmeesse. [ZEV II köide].

OJA, Valter-Heinrich, Jaan m, s. 13.12.11 Tallinn, eluk. Tallinn, Ao 6-12, lõpetamata kõrgh., pedagoog. 27.07.41 mobiliseeriti Punaarmeesse, Arhangelski obl. Kotlas, tööpataljon, Eesti korpus, 635. laskurpolk, 30.11.44 surma teade ENSV Sõjakomissariaati. [ERAF kart. 23; ZEV II köide; KRA,9-4-3].

OJA, Vassili, Semjon m, s. 27.02.21 Petserimaa, eluk. Petserimaa Vilo v., 6 kl., põllutööline. 03.07.41 mobiliseeriti Punaarmeesse, Kirovi obl., Sverdlovski obl. UAZ, tööpataljon, Eesti korpus. [ERAF kart. 23; ZEV II köide; A.K. tööpat.]. Täpsustamine: sünd. ka 02.02.1921.

OJA, Vello, Johannes m, s. 28.06.22 Tallinn, eluk. Tallinn, Kunderi 32-26, keskh., müüja, Tööstuskaubastu nr.59. 03.07.41 mobiliseeriti Punaarmeesse, Tatari ANSV, Tšeljabinsk, 1044. töökolonn, Eesti korpus, arr. 26.04.43, trib. 10.06.43, §19-58-1b, 10a, tahtis rindel üle minna saksa poolele. [ERAF kart. 23; R2].

OJA, Viktor, Mihhail m, s. 07.02.18, eluk. Järvamaa Albu v., põllumees, ajateenija, tegevväelane. 06.41 saadeti sunniviisil Venemaale, oli saksa sõjavangis Königsbergis, 11.12.44 mobiliseeriti „ENSV majandusse" [ZEV IV köide; ERA,R-1606-1-187,lk39; KRA,1-3-4].

OJA, Vilma, Hans n, s. 06.24 Tartumaa, eluk. Otepää, Kraavi 4-4, majanduskool, äriteenija, lukksepa õpilane, Tartu metallivabrik. 1941 Tšeljabinski obl., kolhoosnik, Eesti korpus. [ERAF kart. 23].

OJA, Vladimir, Filipp m venelane, s. 10.11.15 Virumaa Vasknarva v., eluk. Virumaa Kohtla-Järve, maja 159-29, 4 kl., kaevur, põlevkivikaevandus. 27.07.41 mobiliseeriti Punaarmeesse, Arhangelski obl. Kotlas, 110. ehituskolonn, Eesti korpus. [ERAF kart. 23; ZEV II köide].

OJA, Vladimir, Filipp m Venemaa eestlane, s. 11.05.12 Peterburi kub, eluk. Leningradi obl. Ljadõ raj, 4 kl., tööline, kolhoosis. 1942 Eesti korpus. [ERAF kart. 23]. [RU].

OJA, Voldemar, Madis en ka Volli m, s. 07.08.11, eluk. Virumaa Kohtla-Järve, kaevandustööline. 26.08.41 mobiliseeriti Punaarmeesse, Arhangelski obl. Kotlas, surn. 02.42 nälga. [ZEV II köide; ERA,1608-2-409,lk182].

OJA, Voldemar, Madis m, s. 29.09.08 Tallinn, eluk. Tallinn, Sõja 42-7, lõpetamata kõrgh., üliõpilane, Sõjakoolis, riigikaitse õpetaja, EV kapten, tegevväelane. 15.07.41 saadeti sunniviisil Venemaale, Slavgorodis Tallinna Sõjakoolis, Eesti korpus, 917. laskurpolk, kapten, 28.12.42 langes Velikije Luki all. [A.K. kaust 5-3; ERAF kart. 23; ZEV IV köide; KRA,9-4-2; V.Luki in memoriam].

OJA, Väino, Gustav m, s. 15.05.22 Harjumaa, eluk. Harjumaa Iru v., 6 kl., lukksepp, sadamatööline, Riiklik Merelaevandus. 03.07.41 mobiliseeriti Punaarmeesse, Udmurdi ANSV Iževsk, tööpataljon, Eesti korpus. [ERAF kart. 23].

OJAARU, Evald, Eduard m, s. 29.04.20, eluk. Viljandimaa Põltsamaa, põllutööline. 03.07.41 mobiliseeriti Punaarmeesse, surn. tööpatis. [ZEV II köide; A.K. tööpat.].

OJAKANN, Eduard, Jakob m, s. 23.11.08, eluk. Tallinn, transporttööline. 27.07.41 mobiliseeriti Punaarmeesse, Eesti korpus, 300. laskurpolk, jefreitor. [ZEV II köide; ERAF kart. 6-2].

OJAKANN, Erich, Rudolf m, s. 07.05.22, eluk. Harjumaa, põllutööline. 03.07.41 mobiliseeriti Punaarmeesse, Eesti korpus. [ZEV II köide; A.K. kaust 12].

OJAKIVI, Evald-Johannes, Julius in ka Juuli m, s. 25.03.19 Tartumaa, eluk. Võrumaa Veriora v. Kalda t., 6 kl., põllutööline, ajateenija, tegevväelane. 28.06.41 saadeti sunniviisil Venemaale, Sverdlovski obl., 964. tööpataljon, Eesti korpus. [ERAF kart. 23; ZEV IV köide].

OJAKIVI, Mifodi, Melanja m, s. 07.09.12, eluk. Saaremaa, ehitustööline. 03.08.41 mobiliseeriti Punaarmeesse. [ZEV II köide].

OJAKIVI, Olav, Jaan m, s. 09.11.08, eluk. Valgamaa, põllutööline. 13.08.41 mobiliseeriti Punaarmeesse. [ZEV II köide].

OJAKIVI, Paul, Aleksei m, s. 14.01.12 Tallinn, eluk. Tallinn, Kodu 26-5, keskh., arveametnik, Tallinna toll. 27.07.41 mobiliseeriti Punaarmeesse, Arhangelski obl. Krasnoborski raj., metsapunkti ökonomist, Eesti korpus. [ERAF kart. 23].

OJAKIVI, Waldar, Aleksei en ka Valdor m, s. 22.09.05 Tallinn, eluk. Tallinn, Kodu 26-5, 9 kl., trükitööline, ajaleht "Kommunist". 22.08.41 mobiliseeriti Punaarmeesse, Leningradi obl., tööpataljon, Eesti korpus. [ERAF kart. 23; ZEV II köide].

OJAKÄÄR, Albert-Johannes, Tõnis m, s. 10.11.16 Viljandi, eluk. Tallinn, Harju 34-3, 9 kl., trükitööline. 27.07.41 mobiliseeriti Punaarmeesse, Udmurdi ANSV Kambarka, 791. ehituspataljon, Eesti korpus. [ERAF kart. 23; ZEV II köide].

OJALA, Aleksander, Gustav in ka Kustas m, s. 03.10.10 Altai kub, eluk. Tallinn, Tedre 29-1, 6 kl., trükiladuja, trükikoda "Estotrükk". 27.07.41 mobiliseeriti Punaarmeesse, Arhangelski obl., 110. töökolonn, Eesti korpus, 01.01.43 teadmata kadunud Velikije Luki all. [ERAF kart. 23; ZEV II köide; V.Luki in memoriam].

OJALA, Alfred, Johan m, s. 26.03.08, eluk. Harjumaa, põllutööline. 22.07.41 mobiliseeriti Punaarmeesse. [ZEV II köide].

OJALA, August, Ossip in. ka Joosep m, s. 25.08.16 Harjumaa, eluk. Tallinn, Paldiski mnt. 45, 6 kl., põllutööline, tööline, elektrijaam. 02.07.41 mobiliseeriti Punaarmeesse, Sverdlovski obl. Krasnouralsk, tööpataljon, Eesti korpus, 21.12.42 teadmata kadunud Alekseikovo k. all. [ERAF kart. 23; ZEV II köide; V.Luki in memoriam]. Täpsustamine: sünd. ka 12.08.1917.

OJALA, Boris, Alide m, s. 01.12.15 Tallinn, eluk. Tallinn, Sügise 10-8, 6 kl., lukksepp, Lutheri vabrik. 28.08.41 mobiliseeriti Punaarmeesse, Arhangelski obl., raudtee depoo, Eesti korpus, 05.01.43 teadmata kadunud Velikije Luki all. [ERAF kart. 23; ZEV II köide; V.Luki in memoriam]. Täpsustamine: sünd. ka 01.10.1915.

OJALA, Elmar, Jakob m, s. 02.09.14, eluk. Harjumaa, põllutööline. 22.07.41 mobiliseeriti Punaarmeesse. [ZEV II köide].

OJALA, Harri-Karlis, Johannes m, s. 14.10.15 Harjumaa, eluk. Harjumaa Vasalemma-Uuemõisa, 8 kl., aednik, Liidu tehas nr.463, üleajateenija. 22.07.41 mobiliseeriti Punaarmeesse, Arhangelski obl., 857. ehituspataljon, metsaülema kt., Eesti korpus, 300. laskurpolk, vanemseersant. [ERAF kart. 23; ZEV II köide; ERAF kart. 6-2].

OJALA, Henn, Karl in ka Kaarel m, s. 22.03.10 Harjumaa, eluk. Tallinn, Uus 23, 6 kl., maaler, freesija, puidutööstus "Kalev". 26.07.41 mobiliseeriti Punaarmeesse, Tšeljabinski obl. Tšebarkul, 794. tööpataljon, Eesti korpus. [ERAF kart. 23; ZEV II köide].

OJALA, Jakob, Johannes m, s. 09.02.13, eluk. Harjumaa, põllutööline. 07.41 mobiliseeriti Punaarmeesse, Eesti korpus, deserteeris 1944, metsavend, kaaslased lasksid maha teadmata asjaoludel. [ZEV II köide; Kruusvall 121].

OJALA, Johannes, Juhan m, s. 16.10.14, eluk. Läänemaa Haapsalu, pottsepp. 22.07.41 mobiliseeriti Punaarmeesse. [ZEV II köide].

OJALA, Karl, Villem m, s. 29.08.01, eluk. Läänemaa, talupidaja. 21.08.41 mobiliseeriti Punaarmeesse. [ZEV II köide].

OJALA, Nikolai, Jaan m, s. 26.05.02 Petseri, eluk. Paide, 5 kl., agent, Järvamaa varumiskontor. 07.41 mobiliseeriti Punaarmeesse, Kuibõševi obl. Jekaterinovka k. kolh. "Frunse" tallimees, Eesti korpus, 300. laskurpolk, jefreitor, 12.10.44 langes sõjas. [U.Usai IR lk7; ERAF kart. 23; KRA,9-4-2].

OJALA, Paul, Peeter m, s. 1914, eluk. Petserimaa. 1941 mobiliseeriti Punaarmeesse. [A.K. kaust 6-69].

OJALA, Reinhold, Paul in ka Aliide m, s. 24.06.20 Harjumaa Keila, eluk. Tallinn, Pärnu mnt. 109-1, 8 kl., keevitaja, A/S "Franz Krull". 02.07.41 mobiliseeriti Punaarmeesse, Kaasan, orkestrant, Tšeljabinsk, 10.45. töökolonn, Eesti korpus. [ERAF kart. 23; ZEV II köide].

OJALA, Richard, Vidrik m, s. 26.01.19, eluk. Võrumaa Rõuge v., põllutööline, ajateenija, tegevväelane. 06.41 saadeti sunniviisil Venemaale, oli saksa sõjavangis Königsbergis, vab. Valgas 09.11.41. [ZEV IV köide; ERA,R-1606-1-187,lk39].

OJALA, Toomas, Johannes in ka Ivan m, s. 1916, eluk. Virumaa Vihula v. Pihlaspea, 1941 mobiliseeriti Punaarmeesse, pärast sõda tuli Eestisse tagasi. [A.K. kaust 6-25,31; Rakvere „Memento".

OJALA, Valter, Johannes m, s. 24.03.13 Harjumaa Padise v., eluk. Harjumaa Keila rdtj., vahiputka nr.73, 4 kl., villakraasija, ehitustööline. 22.07.41 mobiliseeriti Punaarmeesse, Arhangelski obl. Bakaritsa, 857. ehituspataljon, Eesti korpus. [ERAF kart. 23; ZEV II köide].

OJALAAN, Elmar, Liisa m, s. 28.06.07, eluk. Harjumaa, põllutööline. 22.07.41 mobiliseeriti Punaarmeesse, surn. 07.08.42. [U.Usai IR; ZEV II köide].

OJALAAN, Oskar, Anton m, s. 07.10.17, eluk. Tallinn, ajateenija. 27.07.41 mobiliseeriti Punaarmeesse. [ZEV II köide].

OJALAAN, Reinhold, Paul m, s. 24.06.20, eluk. Tallinn. 03.07.41 mobiliseeriti Punaarmeesse. [ZEV II köide].

OJALE, Tamara n, eluk. Tallinn. 1941 Punaarmee, Eesti korpus, sanitar. [A.K. kaust 8].

OJALEPP, August, Kaarel m, s. 08.08.21, eluk. Saaremaa, põllutööline. 01.08.41 mobiliseeriti Punaarmeesse. [ZEV II köide].

OJALEPP, Johannes, Karl in ka Kaarel m, s. 17.10.11, eluk. Saaremaa, põllutööline. 01.08.41 mobiliseeriti Punaarmeesse, 354. laskurpolk, surn. 21.02.42. [U.Usai IR; ZEV II köide].

OJALILL, Alfred, Kristjan m, s. 27.11.02 Virumaa Kunda-Malla v., eluk. Tallinn, Mooni 20-6, 3 kl., pagar, A/S "Rottermani leivatehas", militsionäär, 5.jaoskond. 1941 Jaroslavli obl. Kostroma NKVD laager, Eesti korpus, 354. ja 917. laskurpolk, võttis osa Velikije Luki, Eesti ja Kuramaa lahingutest. [ERAF kart. 23; ERAF kart. 6-2].

OJALO, Jaan, Hans m, s. 1913, eluk. Tallinn, ärijuht. 27.07.41 mobiliseeriti Punaarmeesse. [ZEV II köide].

OJALOO, Rudolf, Jaan m, s. 09.11 Tartumaa Elva, eluk. Kiviõli, Lepa tee 1-1, 11 kl., lukksepp, Kiviõli käitise ÜKP(b) kandidaatide grupi organisaator, Kiviõli hävituspataljoni 3. roodu organiseerija. 1941 haavatud, Uljanovski haiglas, Semipalatinski lihakombinaadi lukksepp, Eesti korpus. [ERAF kart. 23].

OJALUHT, Andi, Juhan m, s. 05.04.08, eluk. Tallinn, malmivalaja. 27.07.41 mobiliseeriti Punaarmeesse, Eesti korpus, 921. laskurpolk, 23.11.44 langes sõjas. [ZEV II köide; KRA,9-4-2].

OJAMA, Aleksei, August m Venemaa eestlane, s. 14.03.14 Vologda kub, eluk. Vologda obl, hariduseta, kolhoosnik "Novaja Žizn". 01.02.42 Punaarmees, Eesti korpus. [ERAF kart. 23]. [RU].

OJAMAA, Aleksander, Andrei m, s. 23.10.15 Saaremaa, eluk. Saaremaa Pärsama v., 6 kl., põllutööline kodutalus. 01.08.41 mobiliseeriti Punaarmeesse, Tšeljabinski obl. Tšebarkul, tööpataljon, Eesti korpus. [ERAF kart. 23].

OJAMAA, Eugen, Georgi m, s. 16.02.18, eluk. Tallinn, üliõpilane. 27.07.41 mobiliseeriti Punaarmeesse. [ZEV II köide].

OJAMAA, Gustav, Elvine m, s. 10.01.21 Tallinn, eluk. Tallinn, Kalju 6-6, 10 kl., õpilane, restoran "Pirita Suveaed", arveametnik. 02.07.41 Punaarmees, Tatari ANSV, Tšeljabinski obl., tehas "Stalinets", Eesti korpus, 354. laskurpolk, 16.01.43 langes Velikije Luki all. [ERAF kart. 23; ZEV II köide; KRA,9-4-2; V.Luki in memoriam].

OJAMAA, Heino, Paul in ka Pavel m, s. 09.12.21 Eestimaa, eluk. Harjumaa Jõelähtme v. Randva t., 3 kl., põllutööline. 03.07.41 mobiliseeriti Punaarmeesse, Udmurdi ANSV Iževsk, töökolonn, Eesti korpus. [ERAF kart. 23; ZEV II köide]. Täpsustamine: sünd. ka 19.12.1921.

OJAMAA, Rinaldo, Jakob m, s. 1920, eluk. Virumaa. 1941 mobiliseeriti Punaarmeesse. [A.K. kaust 6-105].

OJAMETS, Adolf, Johan m, s. 17.08.20, eluk. Tartumaa, põllutööline. 03.07.41 mobiliseeriti Punaarmeesse. [ZEV II köide].

OJAMETS, Aleksander, Jaan m, s. 25.03.21 Eestimaa, eluk. Virumaa Kunda, Rakvere mnt. 19, 5 kl., postimees, tööline "Punane Kunda". 05.07.41 mobiliseeriti Punaarmeesse, Arhangelski obl. Kamensk-Uralski UAZ, 861. töökolonn, Eesti korpus. [ERAF kart. 23; ZEV II köide].

OJAMETS, Ilmar, Mart in ka Märt, Mankell m, s. 15.11.19 Tartumaa Vara v, eluk. Tartumaa Valgi, 6 kl., põllutööline, ajateenija, tegevväelane. 1941 saadeti sunniviisil Venemaale, Põhja-Lääne rinne, Tšeljabinski obl. Magnitogorsk, tööpataljon, Eesti korpus, võttis osa Eesti ja Kuramaa lahingutest. [ERAF kart. 23; ZEV IV köide; ERAF kart. 6-2].

OJAMETS, Johannes-Arnold, Hans m, s. 02.09.17, eluk. Harjumaa, talupidaja. 22.07.41 mobiliseeriti Punaarmeeesse. [ZEV II köide].

OJAMETS, Martin, Mart ka Oiderman m, s. 08.06.15, eluk. Virumaa. Õlivabrikutööline. 07.41 mobiliseeriti Punaarmeesse. [ZEV II köide].

OJAMETS, Paul, Ivan m, s. 01.04.22, eluk. Petserimaa, põllutööline. 03.07.41 mobiliseeriti Punaarmeesse. [ZEV II köide].

OJAMETSA, Nikolai, Mihkel m, s. 1905, eluk. Tallinn, tööline. 24.01.45 mobiliseeriti Punaarmeesse, sadam. [KRA,1-3-1,4].

OJAMÄE, Aleksander, Aleksander m, s. 22.06.13, eluk. Tallinn, kalur. 28.07.41 mobiliseeriti Punaarmeesse. [ZEV II köide].

OJAMÄE, Ardu, Jaakob m, s. 20.08.12, eluk. Saaremaa, põllutööline. 02.08.41 mobiliseeriti Punaarmeesse. [ZEV II köide].

OJAMÄE, Johannes, Hindrek m, s. 12.12.21 Virumaa, eluk. Virumaa Rakvere, 6 kl., sadulsepp, mööbelsepp. 05.07.41 mobiliseeriti Punaarmeesse, Sverdlovski obl. UAZ, 821. tööpataljon, Eesti korpus. [ERAF kart. 23; ZEV II köide].

OJAMÄE, Karl, Karl m, s. 25.05.04, eluk. Tallinn, lihttööline. 22.08.41 mobiliseeriti Punaarmeesse. [ZEV II köide].

OJAMÄE, Oskar, Rudolf m, s. 17.01.14, eluk. Virumaa Undla v. Põima, põllutööline. 26.07.41 mobiliseeriti Punaarmeesse, Arhangelski obl. Kotlas, surn. Kotlases 1941/42 talvel. [ZEV II köide; A.K. tööpat.; A.Kastemäe]. Täpsustamine: sünd. ka 17.01.1916.

OJAMÄGI, Ernst, Villem m, s. 12.08.21, eluk. Tartumaa, põllutööline. 02.07.41 mobiliseeriti Punaarmeesse. [ZEV II köide].

OJANDI, Boris, Emeljan ka Ojande m, s. 16.02.21, eluk. Tallinn, Virmalise 12-20, keskh., tehnik, Tallinna Elamutevalitsus. 02.07.41 mobiliseeriti Punaarmeesse, Tšeljabinsk, tööpataljon, Eesti korpus. [ERAF kart. 23; ZEV II köide].

OJANDU, Ants, Jüri m, s. 02.12.11, eluk. Harjumaa, talupidaja. 22.07.41 mobiliseeriti Punaarmeesse. [ZEV II köide].

OJANDU, Eduard, Villem m, s. 11.06.16 Virumaa, eluk. Tallinn, Saali 12-12, põllutööline, ajateenija, tegevväelane, seersant. 06.41 saadeti sunniviisil Venemaale, oli saksa sõjavangis Königsbergis, vab. Valgas 09.11.41. [ZEV IV köide; ERA,R-1606-1-187,lk39].

OJANG, Aleksander, Johannes m, s. 15.11.09, eluk. Virumaa, kaevur. 26.07.41 mobiliseeriti Punaarmeesse. [ZEV II köide].

OJANG, Ants, Johannes en ka Hans m, s. 26.02.22 Virumaa Karepa, eluk. Kunda v., 6 kl., põllutööline. 03.07.41 mobiliseeriti Punaarmeesse, Sverdlovski obl. Kamensk-Uralsk, UAZ, tööpataljon, Eesti korpus, 7. laskurdiviis, 300. laskurpolk. [ERAF kart. 23; ZEV II köide; A.K. tööpat. kart.; ERAF kart. 6-2].

OJANG, Erik, Johannes m, s. 23.01.19 Virumaa Varangu v., eluk. sama. 1940 mobiliseeriti Eesti Kaitseväkke, arr. 20.02.41 Rakvere, sõjaväeosa, trib. 25.04.41, §58-10, 5+2a sunnitööd, Lasnamäe vanglas, torkas täägiga läbi Stalini pildi, Punaarmees 1940 või 1941, saatus teadmata. [A.K. tööpat.; R2 ar 20398].

OJANGU, Nikolai, Anton m, s. 18.06.08, eluk. Tallinn, autojuht. 27.07.41 mobiliseeriti Punaarmeesse. [ZEV II köide].

OJANGU, Nikolai, Eduard m, s. 01.07 Peterburi kub, eluk. Tallinn-Hiiu, Leina 14-2, 6 kl., autojuht, Tööstuskaubastu. 27.07.41 mobiliseeriti Punaarmeesse, Sverdlovski obl. Krasnouralsk, tööpataljon, Eesti korpus, 7. laskurdiviis, vanemseersant. [ERAF kart. 23; ERAF kart. 6-2].

OJANURM, Aleksander m. 07.41 mobiliseeriti Punaarmeesse, 25.08.41 pääses hukkuvalt laevalt "Eestirand". [Linna Teataja 11.09.41].

OJANURM, Edgar, Gustav in ka Kustav m, s. 06.03.08 Virumaa Narva, eluk. Virumaa Narva, Kreenholmi Joala k., 4 kl., tekstiilitööline, Kreenholmi käitis. 26.07.41 mobiliseeriti Punaarmeesse, Sverdlovski obl. Rež, 787. töökolonn, Eesti korpus. [ERAF kart. 23; ZEV II köide]. Täpsustamine: sünd. ka 06.03.1901.

OJANURM, Rudolf, Juhan ka Tuller m, s. 22.07.07, eluk. Harjumaa, põllutööline. 22.07.41 mobiliseeriti Punaarmeesse, surn. 03.07.42 haigusesse, Sverdlovski obl. Kamõšlovi kalmistu. [U.Usai 2R; ZEV II köide; KRA,9-4-2].

OJAP, Edgar, Jüri m, s. 26.08.16 Harjumaa Jõelähtme v., eluk. Jõelähtme v. Ranna k., 6 kl., põllutööline. 22.07.41 mobiliseeriti Punaarmeesse, Arhangelski obl., tööpataljon, Eesti korpus. [ERAF kart. 23; ZEV II köide].

OJAP, Heinrich, Jüri m, s. 02.04.14 Harjumaa Jõelähtme v., eluk. Harjumaa Kallavere, 6 kl., põllutööline, Maardu fosforiidi vabrik. 22.07.41 mobiliseeriti Punaarmeesse, Arhangelski obl., tööpataljon, Eesti korpus. [ERAF kart. 23; ZEV II köide]. Täpsustamine: sünd. ka 03.03.1914.

OJAP, Oskar, Gustav m, s. 27.12.12, eluk. Tallinn, tööline mööblitööstuses. 27.07.41 mobiliseeriti Punaarmeesse, Eesti korpus, välihaigla nr. 744, jefreitor, 26.12.44 surma teade ENSV Sõjakomissariaati. [ZEV II köide; KRA,9-4-3].

OJAP, Rudolf, Gustav in ka Kustav m, s. 16.12.07 Harjumaa, eluk. Harjumaa Iru v., 6 kl., põllutööline. 22.07.41 mobiliseeriti Punaarmeesse, Arhangelski obl., 865. tööpataljon, Eesti korpus. [ERAF kart. 23; ZEV II köide].

OJAPALU, Endel, Vilhelmine m, s. 18.12.21, eluk. Järvamaa, põllutööline. 03.07.41 mobiliseeriti Punaarmeesse. [ZEV II köide].

OJAPALU, Karl, Aleksei m, s. 1906 Virumaa Paasvere v., eluk. Rakvere v. 1941 Punaarmee, Eesti korpus, 354. laskurpolk, autojuht. [ERAF kart. 6-2].

OJAPERV, Alfred, Karl m, s. 01.08.23 Võrumaa, eluk. Tartumaa, äriteenija, 03.07.41 mobiliseeriti Punaarmeesse, Tatari ANSV Kaasan, tööpataljon, Eesti korpus, 249. laskurdiviis, 917. laskurpolk, nooremleitnant. [A.K. kaust 5-2, A.K. tööpat. kart.; ERAF kart. 6-2; ZEV II köide].

OJAPERV, Jaan, Andrei m, s. 02.10.21 Petserimaa, eluk. sama, 6 kl., pagar, põllutööline. 03.07.41 mobiliseeriti Punaarmeesse, Sverdlovski obl. UAZ, ehituspataljon, Eesti korpus. [ERAF kart. 23].

OJAR, Aleksander, Grigori m, s. 05.10.11, eluk. Tallinn, Ida 21-3, 8 kl., ehitustööline, puutööline, Leineri mööblitööstus. 28.07.41 mobiliseeriti Punaarmeesse, Leningrad, 8. armee, Eesti korpus. [ERAF kart. 23; ZEV II köide].

OJARAND, Johannes, Hermann in ka Katariina m, s. 18.06.12 Virumaa Narva-Jõesuu, eluk. Virumaa Narva-Jõesuu, Tuletorni 11, 4 kl., kalur, ENSV piirivalve motorist. 26.07.41 mobiliseeriti Punaarmeesse, Sverdlovski obl. Rež, 787. tööpataljon, Eesti korpus, 21.03.45 langes Läti Kuramaa, maetud Tuški. [ERAF kart. 23; ZEV II köide; A.K. kaust 1-48].

OJARAND, Martin, Martin m, eluk. Viljandimaa Pärsti v. Jämejala k. 1941 mobiliseeriti Punaarmeesse, Viljandi Sõjakomissariaat, Eesti korpus, 17.03.45 langes Läti Kuramaa, maetud Dzirbieki. [A.K. kaust 1-48].

OJARI, Ants m. 07.41 mobiliseeriti Punaarmeesse, 25.08.41 pääses hukkuvalt laevalt "Eestirand". [Linna Teataja 18.09.41].

OJARI, Arnold-Voldemar, Jüri m, s. 05.06.10, eluk. Tallinn, tööline taimevõitööstuses. 27.07.41 mobiliseeriti Punaarmeesse. [ZEV II köide].

OJARI, Laine, Gustav n, s. 1923, eluk. Tallinn, Jakobsoni 65-5. 12.11.44 mobiliseeriti Punaarmeesse, MPVO. [KRA,1-3-1].

OJARI, Paul, August m, s. 22.11.19, eluk. Tallinn, Uus-Kalamaja 1, ajateenija, tegevväelane. 21.06.41 saadeti sunniviisil Venemaale, oli saksa sõjavangis Königsbergis, vab. Valgas 09.11.41. [ZEV IV köide; ERA,R-1606-1-187,lk39].

OJAS, Augustin, Ivan m, s. 03.01.03, eluk. Tallinn, autojuht. 21.08.41 mobiliseeriti Punaarmeesse. [ZEV II köide].

OJASAAR, Avo, Karl m, s. 22.07.04, eluk. Tallinn, autojuht. 24.08.41 mobiliseeriti Punaarmeesse. [ZEV II köide].

OJASAAR, Bernhard, August m, s. 26.11.20, eluk. Tartumaa Kambja v., ajateenija, tegevväelane. 06.41 saadeti sunniviisil Venemaale, oli saksa sõjavangis Königsbergis, vab. Valgas 09.11.41. [ZEV IV köide; ERA,R-1606-1-187,lk39].

OJASAAR, Joosep, Liisa m, s. 27.09.08 Võrumaa Mooste v., eluk. Tallinn-Nõmme, Harku 11, 8 kl., meier, tööline masinaehitusevabrikus, Balti Punalaevastiku motorist. 27.07.41 mobiliseeriti Punaarmeesse, Sverdlovski obl. Krasnouralsk, 789. tööpataljon, Eesti korpus. [ERAF kart. 23; ZEV II köide].

OJASAAR, Mihkel, Vassili m, s. 02.04.01, eluk. Tallinn, tööline. 22.08.41 mobiliseeriti Punaarmeesse. [ZEV II köide].

OJASALU, Aksel m, s. 1912, eluk. Virumaa Väike-Maarja v. Kaarma k. 1941 mobiliseeriti Punaarmeesse. [Virumaa Väike-Maarja v.].

OJASALU, Aksel, Daniel in ka Taniel m, s. 10.06.10 Tartu, eluk. Järvamaa Tamsalu, 4 kl., puutööline, Tamsalu lubjatehas, paemurdja. 23.07.41 mobiliseeriti Punaarmeesse, tööpataljon, Tulgase k., Eesti korpus, 921. laskurpolk, 21.12.42 teadmata kadunud Velikije Luki all. [ERAF kart. 23; ZEV II köide; KRA,9-4-2; V.Luki in memoriam].

OJASALU, Aleksander, Juhan m, s. 01.08.15, eluk. Läänemaa, põllutööline. 22.07.41 mobiliseeriti Punaarmeesse, 25.08.41 pääses hukkuvalt laevalt "Eestirand". [Linna Teataja 30.09.41; ZEV II köide].

OJASALU, Alo, Kusta m, s. 11.12.13, eluk. Tallinn, vineeriparkija Lutheri vabrikus. 27.07.41 mobiliseeriti Punaarmeesse. [ZEV II köide].

OJASALU, Ants, Julius m, s. 25.11.10, eluk. Tallinn, maaler. 27.07.41 mobiliseeriti Punaarmeesse. [ZEV II köide].

OJASALU, Eduard, Karl en ka Eduard m, s. 16.05.16, eluk. Tartumaa, põllutööline. 23.07.41 mobiliseeriti Punaarmeesse, Arhangelski obl. Kotlas, tööpataljon, Eesti korpus. [ZEV II köide; A.K. tööpat. kart.].

OJASALU, Ervin, Hans m, s. 1920, eluk. Harjumaa Kuimetsa v. 15.12.44 mobiliseeriti Punaarmeesse, tagavarapataljon, 8. korpus. [KRA,1-3-1].

OJASALU, Heino, Eduard m, s. 17.09.10 Saaremaa Mustjala v., eluk. sama, 6 kl., põllutööline. 02.08.41 mobiliseeriti Punaarmeesse, Tšeljabinski obl. UAZ, 820. ehituspataljon, Eesti korpus, 300. laskurpolk, seersant, 12.10.44 langes sõjas. [ERAF kart. 23; ZEV II köide; KRA,9-4-2].

OJASALU, Johannes, Johannes m, s. 04.12.22, eluk. Järvamaa, kooliõpilane. 02.07.41 mobiliseeriti Punaarmeesse. [ZEV II köide].

OJASALU, Johannes, Peeter m, s. 21.09.07 Läänemaa Käina v., eluk. Tallinn, 4 kl., tisler Tallinnas. 24.07.41 mobiliseeriti Hiiumaal Käina v., Vologda obl., puusepp ehitusel, Eesti korpus, 22.12.42 teadmata kadunud Alekseikovo k. all. [Eesti Sõna 14.03.43; ERAF kart. 23; ZEV II köide; V.Luki in memoriam].

OJASALU, Oskar, Aleksander m, s. 31.07.15 Saaremaa, eluk. Tallinn-Nõmme, Lossi 10, 4 kl., puusepp, Ehitustrust. 27.07.41 mobiliseeriti Punaarmeesse, Sverdlovski obl. Krasnouralsk, 789. tööpataljon, Eesti korpus, 31.12.42 langes Taraštšanka k. all. [ERAF kart. 23; ZEV II köide; V.Luki in memoriam].

OJASALU, Oskar, Karl m, s. 26.01.06, eluk. Pärnu, kapten, tegevväelane. 28.06.41 saadeti sunniviisil Venemaale, oli saksa sõjavangis Königsbergis, vab. Valgas 09.11.41. [ZEV IV köide; ERA,R-1606-1-187,lk39].

OJASALU, Valter, Aleksander m, s. 06.07.16, eluk. Tallinn, üleajateenija. 22.08.41 mobiliseeriti Punaarmeesse. [ZEV II köide].

OJASALU, Voldemar, Jaan m, s. 11.04.19 Tartumaa Roela v., eluk. Kuuste v. (van.), 6 kl., lukksepp, Eesti kodanlik armee, spetskomando-mõõtja, vaatleja, topo-luure, allohvitser, tegevväelane. 1941 saadeti sunniviisil Venemaale, Põhja-Lääne rinne, Magnitogorsk, tööpataljon, Eesti korpus, läks üle sakslaste poolele, D126]. [ERAF kart. 23; ZEV IV köide; ERA,R-1606-1-187,lk126].

OJASELG, Aleksander, Johannes m. 1941 mobiliseeriti Punaarmeesse, surn. 16.05.42. [U.Usai IR].

OJASELG, Peeter m, s. 24.01.19, eluk. Saaremaa Salme v., põllutööline, kutsealune. 06.41 saadeti sunniviisil Venemaale, oli saksa sõjavangis Königsbergis, vab. Valgas 09.11.41. [ERA,R-1606-1-187,lk39].

OJASEPP, Friedrich, Frits m, s. 1919 Saaremaa. 1941 mobiliseeriti Punaarmeesse, 21.12.42 teadmata kadunud Alekseikovo k. all. [V.Luki in memoriam].

OJASERV, Alfred, Rudolf m, s. 07.06.17 Virumaa Lüganuse v., eluk. Virumaa Kohtla-Järve, 6 kl., tööline, põlevkivitööstus. 26.07.41 mobiliseeriti Punaarmeesse, Arhangelski obl., töökolonn, Eesti korpus. [ERAF kart. 23; ZEV II köide]. Täpsustamine: sünd. ka 07.06.1919.

OJASERV, Arnold, Rudolf ka Ojasev m, s. 12.03.10, eluk. Virumaa, kaevur. 26.07.41 mobiliseeriti Punaarmeesse. [ZEV II köide].

OJASEV, Otto m, s. Virumaa, eluk. Virumaa Uudeküla. 1941 mobiliseeriti Tapal, tööpataljon, Eesti korpus, saatus teadmata. [A.K. tööpat., tööpat. kart.].

OJASILD, Endel, Karl in ka Kaarel m, s. 17.03.22 Tartumaa, eluk. Tartumaa Torma v., 7 kl., autojuht, ühistu "Ulvi Muna". 02.07.41 mobiliseeriti Punaarmeesse, Leningrad, tööpataljon, Eesti korpus. [ERAF kart. 23; ZEV II köide].

OJASILD, Ernst, Eduard m, s. 22.05.22, eluk. Harjumaa, põllutööline. 02.07.41 mobiliseeriti Punaarmeesse. [ZEV II köide].

OJASILD, Meinhard, Karl m, s. 20.12.19, eluk. Tartumaa Lohusuu v., põllutööline, ajateenija, tegevväelane. 1941 saadeti sunniviisil Venemaale, Eesti korpus, 354. laskurpolk, 26.12.42 langes sõjas. [ZEV IV köide; KRA,9-4-2; V.Luki in memoriam]. Täpsustamine; sünd. ka 1914.

OJASON, Harald, Bernhard m, s. 10.06.11, eluk. Tallinn, põllutööline. 27.07.41 mobiliseeriti Punaarmeesse. [ZEV II köide].

OJASOO, Andres, August m, s. Võrumaa. 1941 Punaarmee, Eesti korpus, 917. laskurpolk, kuulipildur. [ERAF kart. 6-2].

OJASOO, Anton m. 07.41 mobiliseeriti Punaarmeesse, 25.08.41 pääses hukkuvalt laevalt "Eestirand". [Linna Teataja 14.09.41].

OJASOO, Ants, August en ka Hans m, s. 01.01.21 Viljandi, eluk. Tallinn, 8 kl., autojuht, äriteenija. 02.07.41 mobiliseeriti Punaarmeesse, Saraatovi obl., kolh. "Novaja Zvezda", Eesti korpus, 24.12.42 langes Taraštšanka k. all. [ERAF kart. 23; KRA,9-4-2; V.Luki in memoriam].

OJASOO, Erich, Jüri m, s. 18.08.14, eluk. Tallinn, kaubaväljavedaja. 27.07.41 mobiliseeriti Punaarmeesse. [ZEV II köide].

OJASOO, Evald, Karl ka Ojassoo m, s. 23.08.10 Järvamaa, eluk. Järvamaa Võhmuta v. Järva-Jaani, 3 kl., põllutööline, maaler, uusmaasaaja, ühistu teravilja vastuvõtja. 22.07.41 mobiliseeriti Punaarmeesse, Arhangelski obl. Limenda, toidumoona ladu, Eesti korpus. [ERAF kart. 23].

OJASOO, Evald, Karl m, s. 01.02.11, eluk. Viljandimaa, ajateenija, tegevväelane. 1941 saadeti sunniviisil Venemaale. [ZEV IV köide].

OJASOO, Johannes, Juhan m, s. 27.08.22 Viljandimaa Paistu v., eluk. Tallinn, Maneeži 4-1, 10 kl., telefonimontöör, Tallinna Telefonivõrk. 02.07.41 mobiliseeriti Punaarmeesse, Saraatovi obl. Balašovi garnison, punaväelane, Eesti korpus. [ERAF kart. 23].

OJASOO, Johannes, Karl m, s. 28.03.12, eluk. Harjumaa, põllutööline. 27.07.41 mobiliseeriti Punaarmeesse. [ZEV II köide].

OJASOO, Martin, Juhan m, s. 05.10.18 Viljandimaa, eluk. Tallinn, Maneeži 4-1, keskh., kullassepp, Tallinna Linna Kommunaalosakond, ametnik. 26.07.41 mobiliseeriti Punaarmeesse, Tšeljabinski obl. Zlatoust, 793. ehituspataljon, Eesti korpus, 7. laskurdiviis, 300. laskurpolk. [ERAF kart. 23; ERAF kart. 6-2].

OJASOO, Roman-Raimund, Gustav m, s. 18.07.11 Viljandimaa, eluk. Tallinn-Nõmme, 21.Juuni pst, 4 kl., äriteenija, Toidukaubastu. 28.07.41 mobiliseeriti Punaarmeesse, Tšeljabinski obl. Zlatoust, 793. ehitus-töökolonn, lihttööline, Eesti korpus. [ERAF kart. 23; ZEV II köide].

OJASOON, Konstantin m. 07.41 mobiliseeriti Punaarmeesse, 25.08.41 pääses hukkuvalt laevalt "Eestirand". [Linna Teataja 13.09.41].

OJASOON, Rein m. 07.41 mobiliseeriti Punaarmeesse, 25.08.41 pääses hukkuvalt laevalt "Eestirand". [Linna Teataja 13.09.41].

OJASSAAR, August, Mihkel m, s. 06.03.19, eluk. Läänemaa Velise v., põllutööline, ajateenija, tegevväelane. 06.41 saadeti sunniviisil Venemaale, oli saksa sõjavangis Königsbergis, vab. Valgas 09.11.41. [ZEV IV köide; ERA,R-1606-1-187,lk39].

OJASSON, Eduard, Eduard m, s. 09.11.18, eluk. Läänemaa Märjamaa v., põllutööline, ajateenija, tegevväelane. 06.41 saadeti sunniviisil Venemaale, oli saksa sõjavangis Königsbergis, vab. Valgas 09.11.41. [ZEV IV köide, ERA,R-1606-1-187,lk39].

OJASSON, Johannes, Eduard m, s. 1921, eluk. Läänemaa. 1941 mobiliseeriti Punaarmeesse. [A.K. kaust 6-100].

OJASTE, Aleksander m. 07.41 mobiliseeriti Punaarmeesse, 25.08.41 pääses hukkuvalt laevalt "Eestirand". [Linna Teataja 28.09.41].

OJASTE, Ants, Gustav m, s. 03.08.09 Tartumaa, eluk. sama, algh., tööline, Tartumaa Kajavere metskond. 1941 Tšeljabinski obl., kolh. "Bolševik", Eesti korpus. [ERAF kart. 23].

OJASTE, Eduard, August m, s. 22.08.10, eluk. Tallinn, autoremonditööline. 27.07.41 mobiliseeriti Punaarmeesse. [ZEV II köide].

OJASTE, Eduard, Jaan m, s. 31.11.1896, eluk. Tallinn, raudteelane. 22.08.41 mobiliseeriti Punaarmeesse, 917. laskurpolk, jefreitor, 11.12.44 surma teade ENSV Sõjakomissariaati. [ZEV II köide; KRA,9-4-3].

OJASTE, Edur, Peeter m, s. 07.06.13, eluk. Tartu, seersant, tegevväelane. 28.06.41 saadeti sunniviisil Venemaale, oli saksa sõjavangis Königsbergis, jäi Saksamaale. [ZEV IV köide; ERA,R-1606-1-187,lk39].

OJASTE, Elmar, August m, s. 27.09.22 Tartumaa, eluk. Tartumaa Kiidjärve v, 6 kl., põllutööline. 07.41 mobiliseeriti Punaarmeesse, Sverdlovski obl. Kirovgrad, 860. tööpataljon, Eesti korpus. [ERAF kart. 23].

OJASTE, Elmar, Eduard m, s. 09.11.16 Tallinn, eluk. Tallinn, Narva mnt. 95-8, 8 kl., tisler, militsionäär ratsareservis. 27.07.41 mobiliseeriti Punaarmeesse, Arhangelski obl., tööpataljon, Eesti korpus, 925. laskurpolk, seersant, 15.01.43 langes Velikije Luki all. [ERAF kart. 23; ZEV II köide; KRA,9-4-2; V.Luki in memoriam].

OJASTE, Elmar, Priidik m, s. 06.11.17 Harjumaa, eluk. Tallinn, Kooli 17-9, 6 kl., trammijuht. 27.07.41 mobiliseeriti Punaarmeesse, Tšeljabinski obl. Zlatoust, 793. ehituspataljon, Eesti korpus, 249. laskurdiviis, 917. laskurpolk, med.vanem. [ERAF kart. 23; ERAF kart. 6-2].

OJASTE, Evald-Martin, Kristjan m, s. 01.11.19 Tartumaa Torma, eluk. sama, 6 kl., põllutööline, ajateenija, tegevväelane. 1941 saadeti sunniviisil Venemaale, Omsk, 366. tööpataljon, Eesti korpus, 921. laskurpolk, 04.01.43 langes Smoljanino k. all. [ERAF kart. 23; ZEV IV köide; KRA,9-4-2; V.Luki in memoriam].

OJASTE, Feliks, Kusta in ka Gustav m, s. 25.07.22, eluk. Tartumaa Kavastu v., Viljandimaa, põllutööline. 03.07.41 mobiliseeriti Punaarmeesse, Sverdlovski obl. UAZ, tööpataljon, Kurgani obl. Mostovski raj., kolhoosis, Eesti korpus, 354. laskurpolk, 14.01.43 langes Velikije Luki all. [U.Usai 2R; ZEV II köide; A.K. tööpat.; V.Luki in memoriam].

OJASTE, Hermann m. 07.41 mobiliseeriti Punaarmeesse, 25.08.41 pääses hukkuvalt laevalt "Eestirand". [Linna Teataja 26.09.41].

OJASTE, Hugo, Eduard m, s. 1925, eluk. Viljandimaa. 1941 mobiliseeriti Punaarmeesse. [A.K. kaust 6-103,105].

OJASTE, Jaan, Artur m, s. 23.09.08, eluk. Tallinn, sadamatööline. 22.07.41 mobiliseeriti Punaarmeesse, Eesti korpus, 300. laskurpolk, surn. 14.07.44. [ZEV II köide; KRA,9-4-2].

OJASTE, Johannes, Gustav m, s. 14.12.14 Läänemaa Kullamaa v., eluk. Läänemaa Risti a-k, 4 kl., põllutööline. 22.07.41 mobiliseeriti Punaarmeesse, Arhangelski obl., 1845. tööpataljon, Eesti korpus. [ERAF kart. 23; ZEV II köide]. Täpsustamine: sünd. ka 14.09.1914.

OJASTE, Juhannes, Juhannes m, eluk. Virumaa. 1941 Punaarmee, Eesti korpus, 921. laskurpolk, 20.10.44 langes sõjas. [KRA,9-4-2].

OJASTE, Oskar, Johannes m, s. 28.09.22, eluk. Virumaa, põllutööline. 04.07.41 mobiliseeriti Punaarmeesse. [ZEV II köide].

OJASTE, Reinhold, Rudolf m, s. 11.08.18 Novgorodi obl, eluk. Tartu, Kastani 149-9, ajateenija. 06.41 saadeti sunniviisil Venemaale, 23.11.41 vabanes Salaspilsi sõjavangide laagrist, saabus Walka, arr. 15.10.46, trib. 11.02.47, §58-1b, 8+3, Magadani obl. Sevvostlag, Omski obl., vab. 02.03.53, läks üle saksa poolele, Saksa sõjavägi. [ERA,R-1606-1-187,lk61; R3 1269-E, 2553N].

OJASTE, Robert, Ivan m, eluk. Tartumaa. 1941 Punaarmee, Eesti korpus, 925. laskurpolk, 25.07.43 teadmata kadunud. [KRA,9-4-2].

OJASTE, Rudolf, Juhan in ka Johan m, s. 01.03.08 Harjumaa, eluk. Harjumaa Nissi v., 3 kl., tööline, Ellamaa Turbatööstus. 22.07.41 mobiliseeriti Punaarmeesse, Arhangelski obl., tööpataljon, Eesti korpus, 21.12.42 teadmata kadunud Alekseikovo k. all. [ERAF kart. 23; ZEV II köide; V.Luki in memoriam].

OJASTE, Valter, Kustav in ka Gustav m, s. 06.07.21 Virumaa Avanduse v., eluk. sama, 6 kl., põllutööline, Rakke Lubjatööstus. 04.07.41 mobiliseeriti Punaarmeesse, Tatari ANSV Kaasan, 615. tööpataljon, Eesti korpus. [ERAF kart. 23; ZEV II köide]. Täpsustamine: sünd. ka 15.06.1921.

OJASTE, Voldemar, Juhan m, s. 31.03.14, eluk. Harjumaa, talupidaja. 21.07.41 mobiliseeriti Punaarmeesse. [ZEV II köide].

OJASTIK, Mart, Sahar m, s. 15.04.19 Petserimaa, eluk. Petserimaa Mäe v. (van.), 8 kl., vedurijuhiabi, Kohtla-Järve Põlevkivitööstus. 07.41 mobiliseeriti Punaarmeesse, Sverdlovski obl. Kirovgrad, 860. tööpataljon, Eesti korpus. [ERAF kart. 23].

OJASTU, Rein, Eduard m, s. 1919 Võru, eluk. Tallinn-Nõmme, Pärnu mnt. 504-1, radist. 1941 Punaarmee, arr. 28.03.45, trib. 18.12.46, §58-1a, 8a, Sverdlovski obl., vab. 07.06.53, Staraja Russa all deserteeris. [R1 pr].

OJASUU, Alfred, Rudolf m, s. 07.06.17, eluk. Kohtla-Järve. 1941 Punaarmee, Eesti korpus, 779. suurtükiväepolk, siderühm. [ERAF kart. 6-2].

OJASUU, Heinrich m, s. 09.10.07, eluk. Virumaa Rakvere, põllutööline. 06.41 saadeti sunniviisil Venemaale, oli saksa sõjavangis Königsbergis, jäi Saksamaale. [ERA,R-1606-1-187,lk39].

OJASUU, Heinrich, Kaarel m, s. 19.06.11, eluk. Tallinn, nahatööstusetööline. 27.07.41 mobiliseeriti Punaarmeesse. [ZEV II köide].

OJASUU, Otomar, Toomas m, s. 04.01.12, eluk. Järvamaa, tööline lubjavabrikus. 23.07.41 mobiliseeriti Punaarmeesse. [ZEV II köide].

OJASUU, Valentin, Tõnis m, s. 13.07.21 Viljandimaa Suure-Kõpu v., eluk. Tallinn, Israeli 8-4, 10 kl., raamatupidaja, tehas "Metallist". 02.07.41 mobiliseeriti Punaarmeesse, Tšeljabinski obl. Tšebarkul, 1045. tööpataljon, Eesti korpus, 300. laskurpolk, 17.12.42 langes Velikije Luki all. [ERAF kart. 23; KRA,9-4-2; V.Luki in memoriam].

OJASUU, Voldemar, Madis m, s. 30.06.20, eluk. Pärnu, tööline. 03.07.41 mobiliseeriti Punaarmeesse. [ZEV II köide].

OJATALU, Jüri, Ruben m, s. 07.03.04 Virumaa Voka v., eluk. sama. EV leitnant. Punaarmees 180. diviisi üksiku luurepataljoni nooremadjutant vanemleitnandi auastmes, arr. 14.06.41 Petseris, süüdistuskokkuvõte 23.10.41 - 1936-38 oli natsionalistlik-fašistliku organisatsiooni Kaitseliit liige, võttis aktiivselt osa vapside liikumisest, suhtus halvustavalt Punaarmee poliittöötajatesse, erin. otsusega 05.09.42 mõisteti 10. aastaks paranduslike tööde laagrisse, vab. laagrist 26.01.51 ja asumisrežiimist 16.04.56, lahkus Norilskist 08.09.56 ja tuli Eestisse, surn. 11.07.59, maetud Toila kalmistule. [Ü.Uluots, Eesti ohvitseride saatus; R2 1758-E].

OJATAMM, August, Gustav m, s. 22.11.13 Läänemaa Kõrgessaare v. Kauste k., eluk. Tallinn, Koplirand 31-2, 4 kl., põllutööline, kummivaltsija, "Põhjala". 27.07.41 mobiliseeriti Punaarmeesse, Sverdlovski obl. Krasnouralsk, 790. ehituspataljon, Eesti korpus, 354. laskurpolk. [ERAF kart. 23; O.Mägi].

OJAVEE, Anton, Anton m, s. 25.05.13 Harjumaa Saue v., eluk. sama, 6 kl., talupidaja, tööline. 22.07.41 mobiliseeriti Punaarmeesse, Arhangelski obl., ehituspataljon, Eesti korpus. [ERAF kart. 23].

OJAVEE, Arnold, Anton m, s. 06.02.17, eluk. Harjumaa, talupidaja. 22.07.41 mobiliseeriti Punaarmeesse. [ZEV II köide].

OJAVEE, Jüri, Gustav m, s. 06.1895 Narva, eluk. Kiviõli, 4 kl., pagar, tehas "Kiviõli". 1941 "Volgostroislanets", kütja, Eesti korpus. [ERAF kart. 23].

OJAVEER, Joann m, s. 23.06.18, eluk. Petserimaa Järvesuu v., põllutööline, kutsealune. 06.41 saadeti sunniviisil Venemaale, oli saksa sõjavangis Königsbergis, vab. Valgas 09.11.41. [ERA,R-1606-1-187,lk39].

OJAVEER, Peeter, Peeter m, s. 1915, eluk. Tallinn, Kaupmehe 24-39, vaneminsener. 24.12.44 mobiliseeriti Eesti Laskurkorpusesse, Kalatööstuse Peavalitsus. [KRA,1-3-3,2].

OJAVER, Leonhard, Marie m, s. 23.03.12, eluk. Tallinn, kingsepp. 27.07.41 mobiliseeriti Punaarmeesse. [ZEV II köide].

OJAVERE, Ahto, Jaan m, s. 03.03 Tartumaa, eluk. Valgamaa Sangaste v. (perek.), 4 kl., tööline, Narva hävituspataljon. 1941 Tšeljabinski obl. Verhneuralski raj., puusepp, Eesti korpus. [ERAF kart. 23].

OJAVESKI, Hugo, Adolf m, s. 09.02.08, eluk. Tallinn, tööline. 27.07.41 mobiliseeriti Punaarmeesse. [ZEV II köide].

OJAVILL, Alfred m, s. 1902, eluk. Tallinn. 1941 mobiliseeriti Punaarmeesse, Eesti korpus. [A.K. kaust 5-10].

OJAVÄLI, Uno, Juhan m, s. 31.03.21, eluk. Harjumaa, aiandusassistent. 03.07.41 mobiliseeriti Punaarmeesse, maetud Sverdlovski obl. Kamõšlovi kalmistu. [U.Usai 2R; ZEV II köide].

OJAÄÄR, Arthur, Juhan m, s. 27.03.03, eluk. Läänemaa, talupidaja. 21.08.41 mobiliseeriti Punaarmeesse. [ZEV II köide].

OJAÄÄR, Juhan, Sander en ka Johannes, Juhanes m, s. 11.06.14, eluk. Saaremaa Kärla v., algh., põllutööline. 03.08.41 mobiliseeriti Punaarmeesse, Tšeljabinski obl. Tšebarkul, 794. tööpataljon, Eesti korpus, 14.01.43 teadmata kadunud Velikije Luki all, oli saksa sõjavangis Polotskis ja teistes laagrites. [ERAF kart. 23; ZEV II köide; ERA,R-1606-1-187,lk175; V.Luki in memoriam].

OJUKAS, Gavril ka Ojokas m, s. 22.07.19, eluk. Petserimaa Järvesuu v., põllutööline, kutsealune. 06.41 saadeti sunniviisil Venemaale, oli saksa sõjavangis Königsbergis, vab. Valgas 09.11.41. [ERA,R-1606-1-187,lk39].

OJUKAS, Georgi, Ivan m, s. 09.05.21 Petserimaa, eluk. Petserimaa Järvesuu v., 5 kl., tööline, põllutööline. 07.41 mobiliseeriti Punaarmeesse, Sverdlovski obl., 861. tööpataljon, Eesti korpus, 921. laskurpolk, 19.10.44 langes sõjas. [ERAF kart. 23; KRA,9-4-2].

OJUKAS, Stepan m, s. 22.07.19, eluk. Petserimaa Järvesuu v., põllutööline, kutsealune. 06.41 saadeti sunniviisil Venemaale, oli saksa sõjavangis Königsbergis, vab. Valgas 09.11.41. [ERA,R-1606-1-187,lk39].

OKAS, Evald, Karl m, s. 28.11.15 Tallinn, eluk. Tallinn, Preesi 8-4, kõrgh., maalikunstnik, õpetaja keskkoolis. 28.07.41 mobiliseeriti Punaarmeesse, Arhangelski obl., 111. tööpataljon, Eesti korpus, pääses tööpataljonist tagalasse Jaroslavli kunstiansamblitesse. [ERAF kart. 23; ZEV II köide; Korpusepoisid lk235].

OKAS, Feliks, Gustav m, s. 02.07.20 Järvamaa Väinjärve v., eluk. Tallinn, 6 kl., autolukksepp, tehas "Ilmarine". 02.07.41 mobiliseeriti Punaarmeesse, Tšeljabinski obl., 1045. töökolonn, Eesti korpus. [ERAF kart. 23].

OKAS, Heino, August m, s. 21.02.22, eluk. Viljandimaa, põllutööline. 03.07.41 mobiliseeriti Punaarmeesse. [ZEV II köide].

OKEBUŠ, Jaago, Katerina m, s. 1922, eluk. Läänemaa. 1941 mobiliseeriti Punaarmeesse, 07.01.43 teadmata kadunud Velikije Luki all. [V.Luki in memoriam].

OKERBLAD, Johannes, Mats m, s. 22.03.05, eluk. Läänemaa, põllutööline. 20.08.41 mobiliseeriti Punaarmeesse. [ZEV II köide].

OKERMANN, Alfred, Andrei m, s. 15.11.03, eluk. Tallinn, tööline tselluloosivabrikus. 22.08.41 mobiliseeriti Punaarmeesse, 25.08.41 pääses hukkuvalt laevalt "Eestirand". [Linna Teataja 28.09.41; ZEV II köide].

OKK, Boris, Aleksei in ka Aleksander m, s. 06.10.16 Saaremaa Mustjala v, eluk. Tallinn, Toom-Rüütli 3-5, keskh., ajateenija, automehaanik, autojuht, Metsatööstuse Peavalitsus. 27.07.41 mobiliseeriti Punaarmeesse, Udmurdi ANSV, 791. tööpataljon, Eesti korpus. [ERAF kart. 23; ZEV II köide].

OKK, Bruno, Peeter m, s. 24.04.22, eluk. Saaremaa Kuressaare, Martin Korber 9, keskkooliõpilane. 01.08.41 mobiliseeriti Punaarmeesse, surn. 05.42. [U.Usai IR; ZEV II köide].

OKK, Paul, Peeter m, s. 30.04.07, eluk. Harjumaa, üleajateenija, vanemallohvitser. 27.07.41 mobiliseeriti Punaarmeesse. [ZEV II köide].

OKKAN, Ivan, Ivan m Venemaa eestlane, s. 08.16 Omski obl, eluk. Krasnojarsk, 3. metsatööstus, 1 kl., maaler. 1942 Eesti korpus. [ERAF kart. 23]. [RU].

OKKAPUU, Endel, Reinhold m, s. 22.10.21, eluk. Läänemaa, põllutööline. 01.07.41 mobiliseeriti Punaarmeesse. [ZEV II köide].

OKKAPUU, Evald, Reinhold m, s. 22.10.21 Läänemaa, eluk. Läänemaa Ridala v, 6 kl., põllutööline isatalus. 07.41 mobiliseeriti Punaarmeesse, Tšeljabinski obl., 861. ehituspataljon, Eesti korpus. [ERAF kart. 23].

OKKART, Aleksander, Mihail m Venemaa eestlane, s. 30.04.16 Kalmõki ANSV, eluk. sama, 2 kl., sepp. 1942 Punaarmees, Eesti korpus. [ERAF kart. 23]. [RU].

OKKAS, Johan, Mihkel m, s. 1903. 1941 mobiliseeriti Punaarmeesse, surn. 28.08.42. [U.Usai IR].

OKMEES, Ilmar, Vassili m, s. 19.02.18 Petserimaa Järvesuu v., eluk. Tallinn, 6 kl., autojuht-lukksepp, Tallinna Linna Heakorratrust. 27.07.41 mobiliseeriti Punaarmeesse, Molotov, tööpataljon, Eesti korpus. [ERAF kart. 23].

OKNA, Karl, Jaan m Venemaa eestlane, s. 1908, eluk. Leningradi obl. 1942 Eesti korpus, 21.12.42 teadmata kadunud Alekseikovo k. all. [V.Luki in memoriam]. [RU].

OKOROTŠKOV, Nikolai, Nikolai m, eluk. Tallinn. 1941 Punaarmee, Eesti korpus, 05.42 teadmata kadunud. [KRA,9-4-2].

OKS, Aleksander m, s. 08.03.25 Virumaa Narva, eluk. sama. 1941 evakueeriti Venemaale, 1942 mobiliseeriti Kemerovos, Eesti korpus, haavatud, kaotas kuulmise, tööpataljon Tallinnas 1945-48. [A.K. tööpat. kart.].

OKS, Endel, Johannes m, s. 1923, eluk. Tallinn, Soo 8-1, lukksepp. 21.12.44 mobiliseeriti "ENSV majandusse". [KRA,1-3-4].

OKS, Ernst, Juhan in ka Johan m, s. 08.03.20 Pärnumaa Abja v., eluk. Viljandimaa Karksi v. Talli t., 5 kl., tööline isa talus, metsatööline. 04.07.41 mobiliseeriti Punaarmeesse, Sverdlovski obl. UAZ, tööpataljon, Eesti korpus. [ERAF kart. 23; ZEV II köide].

OKS, Feliks-Eberhard, Paul m, s. 05.12.17 Tallinn, eluk. Tallinn, Suur-Patarei 20-3, 6 kl., montöör, keskkütte-vesivarustus tööline. 27.07.41 mobiliseeriti Punaarmeesse, Udmurdi ANSV, 791. tööpataljon, Eesti korpus, 27. laskurpolk, 08.01.43 langes Velikije Luki all. [ERAF kart. 23; ZEV II köide; KRA,9-4-2; V.Luki in memoriam].

OKS, **Helmuth, Joosep** m, s. 19.08.10 Järvamaa, eluk. Järvamaa Ambla v. Aheri k., 6 kl., kokk, kingsepp. 23.07.41 mobiliseeriti Punaarmeesse, Arhangelski obl. Semiretšna, tööpataljon, Eesti korpus. [ERAF kart. 23; ZEV II köide]. Täpsustamine: sünd. ka 19.08.1908.

OKS, **Hermann, Juhan** in ka Johannes m, s. 20.09.07 Harjumaa Kõnnu v., eluk. Järvamaa Jäneda, kesk-erih., agronoom, põllutööline. 23.07.41 mobiliseeriti Punaarmeesse, Arhangelski obl. Kotlas, 109. töökolonn, Eesti korpus. [ERAF kart. 23; ZEV II köide].

OKS, **Johannes, Jakob** m, s. 31.03.07, eluk. Tallinn, tööline metallivabrikus. 27.07.41 mobiliseeriti Punaarmeesse. [ZEV II köide].

OKS, **Juhan, Juhan** en ka Johannes, in ka Johannes m, s. 12.03.20 Saaremaa Pärsama v., eluk. Pärsama v. Ratva k., Järvamaa, 8 kl., traktorist, Paide turbaraba. 01.08.41 mobiliseeriti Punaarmeesse, Tšeljabinski obl. Tšebarkul, 794. ehituskolonn, Eesti korpus, 29.12.42 teadmata kadunud Velikije Luki all. [ERAF kart. 23; ZEV II köide; V.Luki in memoriam].

OKS, **Juhan, Jüri** en ka Johannes m, s. 29.01.13 Harjumaa, eluk. Harjumaa Kloostri v. Haraka t., 6 kl., põllutööline. 22.07.41 mobiliseeriti Punaarmeesse, Arhangelski obl. Limenda, Eesti korpus, 14.01.43 langes Velikije Luki all. [ERAF kart. 23; ZEV II köide; V.Luki in memoriam].

OKS, **Karl, Juhannes** m, s. 25.02.07 Virumaa, eluk. Järvamaa Lehtse v. Aegviidu, 4 kl., metsatööline, Aegviidu metskond. 23.07.41 mobiliseeriti Punaarmeesse, Arhangelski obl. Kotlas, 109. tööpataljon, Eesti korpus. [ERAF kart. 23].

OKS, **Lembit, Johannes** m, s. 18.09.17 Saaremaa, eluk. Saaremaa Pärsama v., Kuressaare, 6 kl., autojuht, Täitevkomitee. 01.08.41 mobiliseeriti Punaarmeesse, Tšeljabinski obl. Tšebarkul, autojuht, Eesti korpus. [ERAF kart. 23; ZEV II köide].

OKS, **Osvald** m, s. 24.03.19, eluk. Virumaa Assamalla v., ajateenija. 06.41 saadeti sunniviisil Venemaale, 23.11.41 vabanes Salaspilsi sõjavangide laagrist, saabus Walka. [ERA,R-1606-1-187,lk61].

OKS, **Ott, Olga** m, s. 12.12.16 Tallinn, eluk., Kunda, 6 kl., masinist, A/S "Port-Kunda". 1941 evakueerus Kuibõševi obl., Eesti korpus. [ERAF kart. 23].

OKS, **Rein, Johannes** m, s. 23.12.12, eluk. Saaremaa, koorejaamajuhataja. 01.08.41 mobiliseeriti Punaarmeesse, Eesti korpus, 921. laskurpolk, 10.10.44 langes sõjas. [ZEV II köide; KRA,9-4-2].

OKS, **Rudolf, Anna** m. s. 1898 Läänemaa Sutlepa v., 3 kl., tööline, 07.41 mobiliseeriti Punaarmeesse, 25.08.41 pääses hukkuvalt laevalt "Eestirand", arr. 08.12.44 Tallinn, Valgevase 5-10, erin. 26.05.45, §58-1b, 8a. [Linna Teataja 27.09.41; R2].

OKS, **Vallod, Johannes** en ka Vallot m, s. 06.09.21, eluk. Harjumaa, põllutööline, kutsealune. 1941 mobiliseeriti Punaarmeesse, Tšeljabinski obl., surn. 02.42. [ZEV II köide; ERA,1608-2-409,lk182].

OKS, **Vladislav, Nikolai** en ka Vladimir m venelane, s. 22.09.23 Narva, eluk. Narva, Kadri 6-2, Kodu 6-2, 6 kl., tööline, Kreenholmi vabrik. 20.01.42 Kuibõševi obl., kolhoosis, Eesti korpus, oli saksa sõjavangis Polotskis ja teistes laagrites. [ERAF kart. 23; ERA,R-1606-1-187,lk175].

OKSA, **Arnold, Jakob** m, s. 07.07.15 Tallinn, eluk. Tallinn, Maakri 34-2, kõrgh., jurist, trust "Veobaas", pearaamatupidaja. 27.07.41 mobiliseeriti Punaarmeesse, Eesti korpus. [ERAF kart. 23; ZEV II köide].

OKSAR, **Aleksandr, Ivan** m, eluk. Petserimaa Mäe v. Mikitamäe k. 1941 mobiliseeriti Punaarmeesse, Võru Sõjakomissariaat, Eesti korpus, 19.03.45 Langes Läti Kuraamaa, maetud Dzirnieki. [A.K. kaust 1-48; KRA,9-4-2].

OKSAR, **Feodor, Ivan** m, s. 14.01.21 Viljandimaa, eluk. Viljandimaa (perek.), 6 kl., mehaanik, "Munaeksport", hävituspataljon. 1941 Punaarmees, Eesti korpus. [ERAF kart. 23].

OKSAR, **Karl** m, eluk. Võrumaa. 1941 Punaarmee, Eesti korpus, 921. laskurpolk. [A.K. kaust 7].

OKSBUSCH, **Heinrich, Heimar** ka Okspus, en ka Heindrich m, s. 19.04.07 Harjumaa, eluk. Harjumaa Lümandu k., 4 kl., põllutööline, 27.07.41 mobiliseeriti Punaarmeesse, Arhangelski obl. Korjažma, 110. ehituspataljon, Eesti korpus. [ERAF kart. 23; ZEV II köide].

OKSBUSCH, **Uno, Katarina** ka Oksbuš, in ka Ekaterina m, s. 06.08.22 Läänemaa, eluk. Tallinn, tööstuskool, sadulsepp, õpilane autokoolis. 02.07.41 mobiliseeriti Punaarmeesse, Saraatovi obl., puusepp, Eesti korpus, sanitar. [ERAF kart. 23; ZEV II köide; A.K. kaust 8].

OKSBUŠ, **Oskar, Heimar** m, s. 22.10.12, eluk. Tallinn, tisler. 27.07.41 mobiliseeriti Punaarmeesse. [ZEV II köide].

OKSMAA, **Robert, Hendrik** m, s. 09.11.14 Võrumaa, eluk. Virumaa Vaivara v. (perek.), 6 kl., tööline, Põlevkivitööstus. 07.41 mobiliseeriti Punaarmeesse, Arhangelski obl., tööpataljon, Eesti korpus. [ERAF kart. 23].

OKSMANN, **Voldemar, Hans** m, s. 09.01.14, eluk. Harjumaa, talupidaja. 22.07.41 mobiliseeriti Punaarmeesse. [ZEV II köide].

OKSNER, **Georgi, Robert** m, s. 23.08.01, eluk. Tallinn, raadiotehnik. 21.08.41 mobiliseeriti Punaarmeesse, Eesti korpus, 15.06.46 surma teade ENSV Sõjakomissariaati. [ZEV II köide; KRA,9-4-3].

OKSPUU, **Gustav, Jüri** m, s. 31.10.05, eluk. Tallinn, nahatööline. 24.08.41 mobiliseeriti Punaarmeesse. [ZEV II köide].

OKUNEV, **Ivan, Semjon** m, s. 1915, eluk. Virumaa Narva, tööline õlitööstuses. 26.07.41 mobiliseeriti Punaarmeesse, Eesti korpus, 917. laskurpolk, 08.01.43 langes Taraštšanka k. all. [ZEV II köide; V.Luki in memoriam; KRA,9-4-2]. Täpsustamine: sünd. ka 1914.

OLA, **Johannes, Otto** in ka Ottomar m, s. 24.04.09 Tallinn, eluk. Tallinn, Allika 9-9, 6 kl., ehitustööline, Ehitustrust nr.16. 27.07.41 mobiliseeriti Punaarmeesse, Arhangelski obl., tööpataljon, Eesti korpus, 02.01.43 surn. haavadesse Fedorihha k. all. [ERAF kart. 23; ZEV II köide; V.Luki in memoriam].

OLAK, **Rudolf-Gottfried, Juhan** in ka Johan m, s. 05.01.07, eluk. Saaremaa, põllutööline. 03.08.41 mobiliseeriti Punaarmeesse, surn. 11.03.42. [U.Usai IR; ZEV II köide].

OLANDER, **Artur, Gustav** m, s. 1902, eluk. Tallinn, Päikese 14-3. 1941 mobiliseeriti Punaarmeesse, Eesti korpus, 354. laskurpolk, 15.01.43 langes Velikije Luki all. [V.Luki in memoriam; KRA,9-4-2].

OLANDER, **Valter, Gustav** m, s. 12.11.13 Tallinn, eluk. Tallinn, Roo 22-13, keskh., ökonomist, elektrotehnik, elektrijaam. 27.07.41 mobiliseeriti Punaarmeesse, Udmurdi ANSV Kambarka, 791. tööpataljon, Eesti korpus. [ERAF kart. 23].

OLAP, **Mihhail, Jaan** m, s. 1914, eluk. Saaremaa. 1941 mobiliseeriti Punaarmeesse, 12.42 teadmata kadunud Velikije Luki all. [V.Luki in memoriam].

OLAR, **Sulev, Eugen** in ka Jevgeni m, s. 03.09.16, eluk. Tallinn, ametnik. 08.08.41 mobiliseeriti Punaarmeesse, 22.12.42 teadmata kadunud Burtsevo k. all. [ZEV II köide; V.Luki in memoriam].

OLAS, **Johannes** m. 28.07.41 mobiliseeriti Punaarmeesse, samal päeval viidi Ülemiste jaamast Venemaale. .[Eesti Sõna 01.04.43].

OLBERG, **Armand, Jüri** m, s. 08.07.15 Läänemaa, Tallinn, eluk. Tallinn, Lille 14-3, 9 kl., abikontroll, P.K. "Võieksport". 27.07.41 mobiliseeriti Punaarmeesse, Sverdlovski obl. Krasnouralsk, 790. tööpataljon, Eesti korpus. [ERAF kart. 23; A.K. kaust 6-54].

OLBERG, **Bernhard, Jüri** m, s. 09.08 Tallinn, eluk. Tallinn, Ristiku 53-7, 8 kl., maaler, I Kunstsarvetehas. 28.07.41 mobiliseeriti Punaarmeesse, Arhangelski obl. Kotlase raj. Baika, 110. töökolonn, Eesti korpus. [ERAF kart. 23; ZEV II köide].

OLBERG, **Herbert, Jüri** m, s. 26.01.21 Tallinn, eluk. Tallinn, Ristiku 53-7, 6 kl., lukksepp, artell "Küte". 03.07.41 mobiliseeriti Punaarmeesse, Tatari ANSV Kaasan, 25. polk, Tšeljabinski obl. Miass, 1045. töökolonn, Eesti korpus. [ERAF kart. 23].

OLBERGOV, **Vassili, Fjodor** m. 1941 Punaarmee, 182. laskurdiviis, 140. laskurpolk, 07.41 langes Staraja Russa all. [KRA,9-4-5].

OLBREI, **Friedrich, Jaan** m, s. 12.08.1893 Läänemaa Vormsi, eluk. Tallinn, kõrgh., insener, Riigi Ringhäälingu direktor, reservkolonel. 09.08.41 mobiliseeriti Punaarmeesse, Sverdlovski obl. Ivdel, tööpataljon, arr. 18.01.44, erin. 26.08.44, §58-10 lg.2, 58-11, 8a, Krasnojarski krai, vab. laagrist 15.07.51, asum. 10.03.56, nõukogudevastase grupi liige. [ZEV II köide; A.K. tööpat.; R2 ar 1401-E].

OLBREI, **Jaan, Rein** m, s. 24.09.1895 Viljandimaa Kõo v., eluk. Tallinn, Gonsiori 58-15, kesk-erih., raamatupidaja, Eesti sõjavägi, kapten, tegevväelane. 28.06.41 saadeti sunniviisil Venemaale, Tatari ANSV Kaasan, reservis, Eesti korpus. [ERAF kart. 23; ZEV IV köide]. Täpsustamine: sünd. ka 29.09.1895.

OLDE, **Elmar, Jaak** m, s. 22.01.20 Pärnumaa Saarde, eluk. Pärnumaa Kilingi-Nõmme, 6 kl., sepp. 03.07.41 mobiliseeriti Punaarmeesse, Saraatovi obl., sovhoosis, Eesti korpus, 7. laskurdiviis, 482. üksikluurerood, vanemseersant. [ERAF kart. 23; ERAF kart. 6-2].

OLDE, **Elmar, Juhan** m, s. 28.12.22 Viljandimaa, eluk. Pärnumaa Sindi, Aia 2, 6 kl., tööline, Sindi Tekstiilitööstus. 03.07.41 mobiliseeriti Punaarmeesse, Kuibõšev, tööpataljon, Eesti korpus, 300. laskurpolk, 12.10.44 langes sõjas. [ERAF kart. 23; ZEV II köide; KRA,9-4-2].

OLDE, **Elmo, Karl** en ka Elmu m, s. 04.09.22, eluk. Tallinn, transporttööline. 22.07.41 mobiliseeriti Punaarmeesse, 26.07.41 viidi rongiga Narva suunas. [Eesti Sõna 04.04.43; ZEV II köide].

OLDE, **Ilmar, Liine** m, s. 29.09.07 Virumaa, eluk. Tallinn, 4 kl., elektrimontöör, Tallinna Elektritrust. 07.41 mobiliseeriti Punaarmeesse, Arhangelski obl. Kotlas, 109. töökolonn, Eesti korpus. [ERAF kart. 23].

OLDE, **Jaan, Juhan** in ka Johan m, s. 12.05.02 Viljandimaa, eluk. Viljandi, Lembitu 8a-2, kaubanduskool, montöör, vanemallohvitser, tegevväelane. 02.07.41 saadeti sunniviisil Venemaale, Eesti korpus, nooremleitnant. [ERAF kart. 23; ZEV IV köide].

OLDE, **Lembit** m, s. 11.01.19, eluk. Türi, Koidula 29, mehaanik, nooremseersant. 06.41 saadeti sunniviisil Venemaale, oli saksa sõjavangis Königsbergis, jäi Saksamaale. [ERA,R-1606-1-187, lk39].

OLDE, **Richard, Karl** m, s. 04.09.20, eluk. Tallinn, transporttööline. 22.07.41 mobiliseeriti Punaarmeesse, 26.07.41 viidi rongiga Narva suunas, viimane teade Kirovist. [Eesti Sõna 04.04.43; ZEV II köide].

OLDEKIVI, **Mihkel, Mihkel** m. 1941 Punaarmee, Eesti korpus, 27.06.46 surma teade ENSV Sõjakomissariaati. [KRA,9-4-3].

OLDEKOP, **Voldemar, Jüri** m, s. 02.02.07, eluk. Läänemaa, talupidaja. 22.07.41 mobiliseeriti Punaarmeesse. [ZEV II köide].

OLDER, **Ilmar, Liine** m, s. 29.09.07 Rakvere Põlula, eluk. Virumaa, Järvamaa, elektrik. 24.07.41 mobiliseeriti Punaarmeesse, Eesti korpus. [A.K. kaust 5-2; ZEV II köide].

OLDER, **Martin, Paul** m, s. 1910, eluk. Järvamaa. 22.07.41 mobiliseeriti Punaarmeesse. [ZEV II köide].

OLDERMANN, **Ellen, Aleksander** n, s. 05.11 Pärnu, eluk. Tallinn, Kunderi 34-19, algh., rätsep, medõde sõjaväehaiglas. 1941 Omski obl., rätsep, Eesti korpus, sanitar. [ERAF kart. 23; A.K. kaust 8].

OLE, **Leonhard** m. 07.41 mobiliseeriti Punaarmeesse, 25.08.41 pääses hukkuvalt laevalt "Eestirand". [Linna Teataja 20.09.41].

OLE, **Leopold** m, eluk. Tartu. 1941 Punaarmee, Eesti korpus, 921. laskurpolk. [A.K. kaust 7].

OLE, **Valdeko, Paul** m, s. 08.02.10 Tartu, eluk. Tartu, Tähe 89-4 (perek.), kõrgh., skuptor Tallinnas. 07.41 mobiliseeriti Punaarmeesse, Ivanovo obl. Kinešma, valvur, Eesti korpus. [ERAF kart. 23].

OLEANDER, **V.** m. Eesti korpus 1942-1945. [A.K. kaust 9].

OLEHONVITS, **Vladislav, Vladislav** ka Olehovits m, s. 14.01.13, eluk. Tallinn, tekstiilitööline. 27.07.41 mobiliseeriti Punaarmeesse. [ZEV II köide].

OLEK, **Aleksander, Ivan** m Venemaa eestlane, s. 23.10.19 Novosibirski obl, eluk. Novosibirski obl. Põrjanski raj, 3 kl., tööline kolhoosis. 1942 Eesti korpus. [ERAF kart. 23]. [RU].

OLEKS, **Eduard, Ivan** in ka Jaan m Venemaa eestlane, s. 14.09.1896 Kasahhi NSV Akmolinski obl, eluk. sama, 3 kl., tööline. 1942 Eesti korpus, Karaganda, tööline, 09.01.43 surn. haavadesse Fedorihha k. all. [ERAF kart. 23; V.Luki in memoriam]. [RU].

OLEM, **Aksel, Jaan** m, s. 1921, eluk. Virumaa. 1941 mobiliseeriti Punaarmeesse, 22.12.42 langes Alekseikovo k. all. [V.Luki in memoriam].

OLEM, **Aksel, Leena** m, s. 02.10.18, eluk. Virumaa, põllutööline. 04.07.41 mobiliseeriti Punaarmeesse. [ZEV II köide].

OLEM, **Harald** m, kutsealune. 07.41 mobiliseeriti Punaarmeesse, 28.07.41 viidi rongiga Ülemistelt Venemaale, viimane teade Kotlasest. [Eesti Sõna 13.04.43].

OLEMA, **Adolf, Ado** in ka Aadu m, s. 22.08.08 Harjumaa, eluk. Tallinn, Kannikese 12-4, 6 kl., ärijuht, Tarbijate Kooperatiiv. 27.07.41 mobiliseeriti Punaarmeesse, Sverdlovski obl. Krasnouralsk, 789. tööpataljon, Eesti korpus. [ERAF kart. 23; ZEV II köide].

OLEMA, **Alfred, Priidik** m, s. 30.01.13, eluk. Harjumaa, põllutööline. 24.07.41 mobiliseeriti Punaarmeesse. [ZEV II köide].

OLEMA, **Alfred-Edgar, Julius** m, s. 01.04.22, eluk. Harjumaa, kalur. 24.07.41 mobiliseeriti Punaarmeesse. [ZEV II köide].

OLEMA, August, Ado m, s. 04.04.19 Harjumaa, eluk. Harjumaa, Tartumaa Jõgeva v., 6 kl., tööline, ajateenija, tegevväelane. 1941 saadeti sunniviisil Venemaale, Sverdlovsk, punaarmeelane, Eesti korpus. [ERAF kart. 23; ZEV IV köide].

OLEMA, Evald, Julius m, s. 27.10.19, eluk. Harjumaa, põllutööline. 03.07.41 mobiliseeriti Punaarmeesse. [ZEV II köide].

OLEMA, Harald, Aado m, s. 22.12.22, eluk. Harjumaa, põllutööline. 22.07.41 mobiliseeriti Punaarmeesse. [ZEV II köide].

OLEMA, Roman, Ado m, s. 07.07.14, eluk. Harjumaa, talupidaja. 27.07.41 mobiliseeriti Punaarmeesse, Eesti korpus, 917. laskurpolk, 10.08.42 surn. haigusesse. [ZEV II köide; KRA,9-4-2].

OLEMA, Voldemar, Ado m, s. 02.03.12 Harjumaa, eluk. Harjumaa Nõva v., 6 kl., põllutööline. 24.07.41 mobiliseeriti Punaarmeesse, Arhangelski obl. Severnõi, 113. töökolonn, metsatöödel, Eesti korpus. [ERAF kart. 23; ZEV II köide].

OLEP, Heinrich, Nikolai m, s. 26.04.16 Harjumaa, eluk. Harjumaa Kloostri v. Risti a-k, 4 kl., põllutöö kodutalus. 22.07.41 mobiliseeriti Punaarmeesse, Arhangelski obl., 112. tööpataljon, Eesti korpus. [ERAF kart. 23].

OLEP, Herbert, August m, s. 08.04.12, eluk. Tallinn, puutööline. 27.07.41 mobiliseeriti Punaarmeesse. [ZEV II köide].

OLEP, Jaak, Jakob m, s. 15.01.10, eluk. Tallinn, dekoraator teatris. 27.07.41 mobiliseeriti Punaarmeesse. [ZEV II köide].

OLEP, Richard, August m, s. 07.09.10, eluk. Tallinn, tööline raudvooditööstuses. 28.07.41 mobiliseeriti Punaarmeesse. [ZEV II köide].

OLESK, Albert, Karl m Venemaa eestlane, s. 1923, eluk. Kalinini obl. 1942 Eesti korpus, 24.12.42 langes Velikije Luki all. [V.Luki in memoriam]. [RU].

OLESK, Albert-Eduard, Peeter m, s. 18.06.21 Võrumaa, eluk. Võrumaa Põlva v., 4 kl., talupoeg. 03.07.41 mobiliseeriti Punaarmeesse, Kuibõšev, töölaager, Eesti korpus. [ERAF kart. 23].

OLESK, Aleksander, August m Venemaa eestlane, s. 08.23 Leningradi obl. Porhovo raj, eluk. sama, 8 kl., lukksepp raudteel. 1942 Eesti korpus, 12.42 langes Velikije Luki all. [ERAF kart. 23; V.Luki in memoriam]. [RU].

OLESK, Alfred, August m, s. 23.10.18, eluk. Tartumaa Mäksa v., ajateenija. 06.41 saadeti sunniviisil Venemaale, oli saksa sõjavangis Liibavis ja Miitavis, vabanes ca 20.12.41. [ERA,R-1606-1-187,lk90; A.K. kaust 6-103].

OLESK, Eduard, Feodor m Venemaa eestlane, s. 29.09.12 Kuibõševi obl, eluk. Sverdlovski obl. Novoljalinski raj. (perek.), tööstuskool, ökonomist, Metsakombinaat. 1942 Eesti korpus. [ERAF kart. 23]. [RU].

OLESK, Eduard, Ivan m Venemaa eestlane, s. 1914, eluk. Kemerovo obl. 1942 Eesti korpus. [A.K. kaust 6]. [RU].

OLESK, Heinrich, Gustav m, s. 28.07.18, eluk. Võrumaa Leevi v., sepp, ajateenija, tegevväelane. 06.41 saadeti sunniviisil Venemaale, oli saksa sõjavangis Königsbergis, Jäi Saksamaale. [ZEV IV köide; ERA,R-1606-1-187,lk39].

OLESK, Ivan, Ossip m Venemaa eestlane, s. 14.02.15 Narva, eluk. Karjala NSV, lõpetamata kõrgh., tehnik-elektrik, Sortavala Energiavalitsus. Tatari ANSV, tööline, Eesti korpus. [ERAF kart. 23]. [RU].

OLESK, Jaan, Jaan m Venemaa eestlane, s. 04.10.23 Krasnojarski krai, eluk. Krasnojarski krai Irbeiskoje raj, 7 kl., kolhoosnik. 1942 Eesti korpus, 22.12.42 teadmata kadunud Velikije Luki all. [ERAF kart. 23; V.Luki in memoriam]. [RU].

OLESK, Johannes, Jaan m, s. 07.02.19, eluk. Võrumaa Põlva v., põllutööline, ajateenija, tegevväelane. 06.41 saadeti sunniviisil Venemaale, oli saksa sõjavangis Königsbergis, jäi Saksamaale. [ZEV IV köide; ERA,R-1606-1-187,lk39].

OLESK, Karl, Mart m Venemaa eestlane, s. 09.07.22 Krasnojarski krai, eluk. Krasnojarski krai Verhne-Suetuk, 4 kl., kolhoosnik, kolh. "Kolos". 1942 Eesti korpus. [ERAF kart. 23]. [RU].

OLESK, O. m, eluk. Tallinn. 1941 Punaarmee, Eesti korpus, sanitarpataljon. [A.K. kaust 8].

OLETEVKO(?), Pavel, Stepan m, eluk. Viru mk. 1941 Punaarmee, Eesti korpus, teadmata kadunud. [KRA,9-4-2].

OLEV m. 1941 mobiliseeriti Punaarmeesse, langes rindel. [ERA, 1608-2-409,lk158].

OLEV, Edgar, Johannes m, s. 24.04.21 Petrograd, eluk. Virumaa Kunda 38-8, 9 kl., elektrik, tehas "Punane Kunda", kaadrite osakonnajuhataja. 03.07.41 mobiliseeriti Punaarmeesse, Tšeljabinski obl. 1044. ehituskolonn, Eesti korpus, poliitjuhi asetäitja, teadmata kadunud Velikije Luki all. [ERAF kart. 23; V.Luki in memoriam].

OLEV, Kulno, Johannes m, s. 10.08.26 Virumaa Kunda, 8 kl. 1941 Punaarmee, Eesti korpus, 925. laskurpolk, sihtur, võttis osa Kuramaa lahingutest, 03.45 sai haavata. [ERAF kart. 6-2].

OLEV, Leonhard, Anton m, s. 23.04.10, eluk. Virumaa, motorist õlitööstuses. 25.07.41 mobiliseeriti Punaarmeesse. [ZEV II köide].

OLEV, Martin, Karl m, s. 02.01.12, eluk. Virumaa, tööline õlitööstuses. 07.41 mobiliseeriti Punaarmeesse, Eesti korpus, 921. laskurpolk, 22.11.44 teadmata kadunud. [ZEV II köide; KRA,9-4-2].

OLEV, Peet, Juhan m, s. 07.05.19, eluk. Viljandimaa, põllutööline, ajateenija, tegevväelane. 1941 saadeti sunniviisil Venemaale. [ZEV IV köide].

OLGO, Heinrich, Oskar m. 28.08.44 hukatud, Tartu, sõjavälikohus; mobilisatsioonist kõrvalehoidja. [RAs; ERK II/1].

OLHOVIKOV, Ivan, Ivan m, s. 29.11.19, eluk. Petserimaa, lihttööline, ajateenija, tegevväelane. 06.41 saadeti sunniviisil Venemaale. [ZEV IV köide].

OLHOVSKI, Andrei, Timofei m, s. 23.10.07, eluk. Tallinn, tekstiilitööline. 03.08.41 mobiliseeriti Punaarmeesse. [ZEV II köide].

OLHOVSKI, Ivan, Timofei m, eluk. Petserimaa. 1941 Punaarmee, Eesti korpus, 103. laskurpolk, 23.02.45 langes sõjas. [KRA,9-4-2].

OLHOVSKI, Maksim, Timofei m, s. 1906, eluk. Petserimaa, põllutööline. 25.08.41 mobiliseeriti Punaarmeesse. [ZEV II köide].

OLINDER m. Eesti korpus 1942-1945. [A.K. kaust 9].

OLISAAR, Otto, Voldemar m, eluk. Tallinn. 1941 Punaarmee, Eesti korpus, 354. laskurpolk, 24.12.42 teadmata kadunud. [KRA,9-4-2].

OLJAV, Eduard, Martin m Venemaa eestlane, s. 1897, eluk. Sverdlovski obl. Krasnogvardeisk. 1942 Eesti korpus. [A.K. kaust 6]. [ru].

OLJUM, Matvei m, s. 1915, eluk. Tallinn. 1941 Punaarmee, Eesti korpus, 921. laskurpolk. [A.K. kaust 7].

OLJUM, Mihkel m. 07.41 mobiliseeriti Punaarmeesse, 25.08.41 pääses hukkuvalt laevalt "Eestirand". [Linna Teataja 27.09.41].

OLJUM, Oskar, Mart m, s. 03.09.15, eluk. Harjumaa, talupidaja. 21.07.41 mobiliseeriti Punaarmeesse. [ZEV II köide].

OLJUM, Oskar, Priidik ka Olljum m, s. 02.03.18, eluk. Harjumaa Kehtna v, ajateenija, tegevväelane. 06.41 saadeti sunniviisil Venemaale, oli saksa sõjavangis Königsbergis, vab. Valgas 09.11.41. [ZEV IV köide; ERA,R-1606-1-187,lk39].

OLKIN, Mihkel, August m Venemaa eestlane, s. 14.05.07 Kaukaasia, eluk. Ordžonikidze krai, 4 kl., praaker, Metsakombinaat. Punaarmees, Eesti korpus. [ERAF kart. 23]. [RU].

OLL, August, Gustav m, s. 13.01.09, eluk. Järvamaa, talupidaja. 23.07.41 mobiliseeriti Punaarmeesse, viidi rongiga Venemaale, viimased teated Arhangelskist. [Eesti Sõna 19.03.43; ZEV II köide].

OLL, Bernhard, Julius m, s. 10.06.21 Saaremaa, eluk. Saaremaa Pöide v., keskh., õpetaja, Varustuskontor, tööline. 02.08.41 mobiliseeriti Punaarmeesse, Tšeljabinski obl., töökolonn, Eesti korpus, 18.12.42 langes Sotovo k. all. [ERAF kart. 23; ZEV II köide; V.Luki in memoriam].

OLL, Harry, Friedrich m, s. 21.11.21 Tallinn, eluk. Tallinn, Virmalise 13-5, 9 kl., kontoriametnik, Merevaksal. 07.41 mobiliseeriti Punaarmeesse, Kuibõševi obl., töökolonn, Eesti korpus. [ERAF kart. 23].

OLL, Oskar, August m, s. 07.12.10 Narva, eluk. Tallinn, 6 kl., äriteenija, Tallinna Tarbijate Kooperatiiv. 27.07.41 mobiliseeriti Punaarmeesse, Tšeljabinski obl. Zlatoust, 973. töökolonn, Eesti korpus. [ERAF kart. 23; ZEV II köide].

OLL, Otomar, Juuli ka Ottomar m, eluk. Läänemaa. 1941 Punaarmee, 1941 langes sõjas. [KRA,9-4-2].

OLL, Vladimir, Mihail m, s. 28.05.08 Saaremaa, eluk. Saaremaa Kaarma v., 6 kl., põllutööline, äriteenija, Kaarma-Loona Kooperatiiv. 03.08.41 mobiliseeriti Punaarmeesse, Tšeljabinski obl. Kamensk-Uralski UAZ, 820. ehituspataljon, Eesti korpus. [ERAF kart. 23].

OLL, Voldemar, Ivan m, s. 22.08.22 Saaremaa, eluk. Haapsalu Sepa pk., algh., rätsep, vang enne 1940, 1941. 07.41 mobiliseeriti Punaarmeesse, Sverdlovski obl. Rež, 787. tööpataljon, Eesti korpus. [ERAF kart. 23].

OLLA, Evald, August m, s. 31.07.09 Tapa, eluk. Tallinn, 5 kl., tekstiilitööline, riidevabrik "Keila". 27.07.41 mobiliseeriti Punaarmeesse, Sverdlovski obl. Rež, 788. ehituspataljon, tööline, Eesti korpus, 354. laskurpolk, 15.01.43 langes Velikije Luki all. [ERAF kart. 23; ZEV II köide; KRA,9-4-2; V.Luki in memoriam].

OLLA, Ralf, Richard m, s. 27.07.11 Järvamaa, eluk. Tallinn, Tööstuse 18-14, 6 kl., autojuht, Eesti Raudtee, vedurijuhi abi. 23.08.41 mobiliseeriti Punaarmeesse, Sverdlovski obl. UAZ, 820. tööpataljon, Eesti korpus. [ERAF kart. 23; ZEV II köide].

OLLE, Edgar, Eduard m, s. 1913 Võru, eluk. Valgamaa. 1941 mobiliseeriti Punaarmeesse, Eesti korpus, 925. laskurpolk. [A.K. kaust 6-75, kaust 14].

OLLE, Ernest m. 07.41 mobiliseeriti Punaarmeesse, 25.08.41 pääses hukkuvalt laevalt "Eestirand". [Linna Teataja 12.09.41].

OLLE, Janis m. 07.41 mobiliseeriti Punaarmeesse, 25.08.41 pääses hukkuvalt laevalt "Eestirand". [Linna Teataja 20.09.41].

OLLE, Juho, Alfred m, s. 10.06.14 Võru, eluk. Tallinn, Liivamäe 9-25 (van.), lõpetamata kõrgh., tööline. 1941 Punaarmees, Eesti korpus. [ERAF kart. 23].

OLLE, Richard, Gustav m. 1941 mobiliseeriti Punaarmeesse, maetud Sverdlovski obl. Obuhhovi kalmistu. [U.Usai 2R].

OLLE, Tamara, Vilhelm n Venemaa eestlane, s. 12.12.22 Leningradi obl, eluk. Leningrad, lõpetamata kõrgh., velsker. 1942 Eesti korpus, 925. laskurpolk. [ERAF kart. 23; A.K. kaust 14]. [RU].

OLLEMA, Harald, Ado ka Olleman m, s. 22.12.22, eluk. Läänemaa. 1941 mobiliseeriti Punaarmeesse, Tatari ANSV Kaasan, 613. tööpataljon, Eesti korpus, 921. laskurpolk. [A.K. kaust 3-1; ERAF kart. 6-2].

OLLEMAA, August, Ado m, s. 1919, eluk. Harjumaa Vasalemma v. 1941 Punaarmee, Eesti korpus, 354. laskurpolk. [ERAF kart. 6-2].

OLLEP, Albert, Adolf m, s. 1922, eluk. Viljandi. 1941 mobiliseeriti Punaarmeesse, 20.12.42 surn. haavadesse Fedorihha k. all. [V.Luki in memoriam].

OLLER, Konstantin, Valentin in ka Konstantin m, s. 03.12.07 Peterburi, eluk. Tallinn, Viljandi mnt.9-14, 3 kl., puusepp, meister, Ehitustrust nr.3. 27.07.41 mobiliseeriti Punaarmeesse, Arhangelsk, 1110. töökolonn, Eesti korpus, 12.01.43 teadmata kadunud Velikije Luki all. [ERAF kart. 23; ZEV II köide; V.Luki in memoriam].

OLLI, Paul, Mart m, s. 10.04.19 Türi, eluk. Türi, Viljandi 44, 6 kl., sõjaväelane. 1941 mobiliseeriti Punaarmeesse, Eesti korpus, arr. 25.07.41, §58-6, Arhangelski obl., Vologda, vab.24.07.42, kahtlustati salakuulamises, toimikus on huvipakkuv Tsirk'i päevik tema mobiliseerimisest Hipodroomil, teekonnast Kotlase lähedale ja elust tööpataljonis, alustatud 27.07.41, lõpetatud 27.09.41. [A.K. kaust 12; R3 4620-E].

OLLIK, Arnold, Ado m, eluk. Tallinn, Toom-Kuninga 23. 1941 mobiliseeriti Punaarmeesse, Vabariiklik Sõjakomissariaat, Eesti korpus, seersant, 18.03.45 langes Läti Kuramaa, maetud Mastini. [A.K. kaust 1-47].

OLLIK, August, Gustas m, s. 14.07.14, eluk. Tallinn, maaler. 27.07.41 mobiliseeriti Punaarmeesse. [ZEV II köide].

OLLIK, Elmar, Kustav m, s. 21.04.09, eluk. Tallinn, autojuht. 28.07.41 mobiliseeriti Punaarmeesse. [ZEV II köide].

OLLIK, Ervin, Villem m, s. 18.07.15 Tallinn, eluk. Tallinn, Veerenni 31-1, 9 kl., ametnik, SARK-NKVD. 27.07.41 mobiliseeriti Punaarmeesse, Arhangelski obl. Nertšug, Kotlas, tööpataljon, käskjalg, Eesti korpus. [ERAF kart. 23; ZEV II köide].

OLLIK, Voldemar, Gustav m, s. 26.06.11 Haapsalu, eluk. Tallinn, Nõmme tee 48, 5 kl., freesija, saapavabrik "Salamander". 27.07.41 mobiliseeriti Punaarmeesse, Sverdlovski obl. Krasnouralsk, 789. tööpataljon, Eesti korpus. [ERAF kart. 23; ZEV II köide]. Täpsustamine: sünd. ka 04.05.1912.

OLLIK, Voldemar, Jüri m, s. 04.08.12, eluk. Tallinn, lukksepp. 26.07.41 mobiliseeriti Punaarmeesse. [ZEV II köide].

OLLIN, Elmar, Jakob m, s. 1918, eluk. Nõmme, Linnu 3-1, mehaanik, autoremonditöökoja juhataja. 27.12.44 mobiliseeriti Eesti Laskurkorpusesse, Tallinna Toiduainetekaubastu. [KRA,1-3-2].

OLLIN, Johan, Andrei m, s. 03.12.16, eluk. Läänemaa, meremees. 23.07.41 mobiliseeriti Punaarmeesse. [ZEV II köide].

OLLIN, Karl, Johannes m, s. 04.01.08, eluk. Tallinn, plekksepp. 27.07.41 mobiliseeriti Punaarmeesse. [ZEV II köide].

OLLIN, Oskar, Johannes m, s. 13.07.10 Peterburi kub. Gatšina, eluk. Järvamaa Lehtse v., 6 kl., metsavaht, Tapa metskond. 23.07.41 mobiliseeriti Punaarmeesse, Arhangelski obl. Kotlase raj., 109. töökolonn, Eesti korpus. [ERAF kart. 23].

OLLINN, Hugo, Johannes ka Ollin m, s. 11.06.17 Kunda, eluk. Tallinn, 6 kl., sepatööline, lukksepp, Ehitustrust nr.3. 27.07.41 mobiliseeriti Punaarmeesse, Tšeljabinski obl. Zlatoust, 793. tööpataljon, Eesti korpus. [ERAF kart. 23; ZEV II köide].

OLLINO, Aleksander, Jaan m, s. 01.01.12, eluk. Tallinn, üleajateenija, tegevväelane. 28.06.41 saadeti sunniviisil Venemaale. [ZEV IV köide].

OLLINO, Jaan, Jaan m, s. 07.08.22 Viljandimaa Olustvere v., eluk. sama, kesk-erih., nooremagronoom, vanemate talu. 03.07.41 mobiliseeriti Punaarmeesse, Tšeljabinski obl UAZ, 862. ehituspataljon, tööline, Eesti korpus, 7. laskurdiviis, 354. laskurpolk, seersant. [ERAF kart. 23; ERAF kart. 6-2].

OLLIS, Heino, Jaan m, s. 03.08.12, eluk. Tallinn, tekstiilitööline. 27.07.41 mobiliseeriti Punaarmeesse. [ZEV II köide].

OLLIS, Kuno, Jaan m, s. 26.10.14 Tallinn, eluk.sama, äriteenija. 28.07.41 mobiliseeriti Punaarmeesse, arr. 15.09.41, Arhangelski obl. Kotlase raj. sv.osa, trib. 29.10.41, §19-58-1b, 58-8, 58-11, surmaotsus, otsus täide viidud 19.12.41, deserteeris sõjaväest. [ZEV II köide; R2].

OLLIS, Ülo, Jaan m, s. 10.12.16, eluk. Tallinn, äriteenija. 27.07.41 mobiliseeriti Punaarmeesse. [ZEV II köide].

OLLISAAR, Alfred, Voldemar m, s. 14.01.16 Tallinn, eluk. Tallinn, Vana-Kalamaja 36-8, 6 kl., tööline, puurimistööde artell. 27.07.41 mobiliseeriti Punaarmeesse, Udmurdi ANSV Kama, 791. töölaager, Eesti korpus, oli ravil Kalinini obl. Toržoki linna lähistel 30.12.42-25.03.43. [ERAF kart. 23; ZEV II köide; A.K. kaust 8].

OLLISAAR, Otto, Voldemar m, s. 16.03.14 Tallinn, eluk. Tallinn, Lutheri 8-12, 6 kl., rätsep, Raudtee rätsepatöökoda. 27.07.41 mobiliseeriti Punaarmeesse, Sverdlovski obl. Rež, 788. ehituspataljon, Eesti korpus, 24.12.42 teadmata kadunud Velikije Luki all. [ERAF kart. 23; V.Luki in memoriam].

OLLISTE, Aleksander, Vassili m, s. 24.04.17 Saaremaa, eluk. Saaremaa Suur-Rohula, 8 kl., põllutööline, mölder, Masinatarvitajate ühing. 03.08.41 mobiliseeriti Punaarmeesse, Tšeljabinski obl. Tšebarkuli raj., 976. ehituspataljon, Eesti korpus. [ERAF kart. 23; ZEV II köide].

OLLJUM, Johannes m. 07.41 mobiliseeriti Punaarmeesse, 25.08.41 pääses hukkuvalt laevalt "Eestirand". [Linna Teataja 18.09.41].

OLLJUM, Juhan m, s. 12.04.15, eluk. Tallinn, leitnant, tegevväelane. 03.41 saadeti sunniviisil Venemaale. [ZEV IV köide].

OLLJUM, Martin-Osvald, Hans m, s. 22.07.15 Harjumaa Kehtna, eluk. Tallinn, Pärja 11-3, 6 kl., kokk, Kooperatiiv "Omaabi", kaupluse juhataja. 28.07.41 mobiliseeriti Punaarmeesse, Arhangelski obl. Kotlas, kokk, Eesti korpus. [ERAF kart. 23; ZEV II köide].

OLLO, Aleksander, Ivan m Venemaa eestlane, s. 1904, eluk. Saraatovi obl. 1942 Eesti korpus. [A.K. kaust 6]. [RU].

OLLO, Bernhard, Juljus m, eluk. Saaremaa. 1941 Punaarmee, Eesti korpus, 354. laskurpolk, seersant, 18.12.42 langes sõjas. [KRA,9-4-2].

OLLO, Konstantin, Aleks m, s. 1922, eluk. Raplamaa Vigala v. 1941 mobiliseeriti Punaarmeesse, tööpataljon. [Raplamaa Vigala v.].

OLLO, Villem, Karl m, s. 28.03.13 Tambovi obl, eluk. Tallinn, 6 kl., maaler, Tallinna 3.jaoskond, militsionäär. 1941 Punaarmee, Kostroma miilitsalaager, Tatari ANSV tuletõrjuja, Eesti korpus, arr. 05.01.43, trib. 04.02.43, §58-10 lg.2, 6+3, Jaroslavl, surn. 20.03.44, nõukogudevastane agitatsioon. [ERAF kart. 23; R2 ar 27161].

OLLUK, Aleksander, August m, s. 12.09.10 Harjumaa Saue v., eluk. Tallinn-Nõmme, 9 kl., tisler, autobaas "Mootor". 07.41 mobiliseeriti Punaarmeesse, Arhangelski obl. Kotlase raj., Privodino, tööpataljon, Eesti korpus, 29.12.42 teadmata kadunud Velikije Luki all, oli saksa sõjavangis Polotskis ja teistes laagrites. [ERAF kart. 23; ERA,R-1606-1-187,lk175; V.Luki in memoriam].

OLLUK, Richard, Ants m, s. 23.12.21, eluk. Tallinn, raudteelane. 22.08.41 mobiliseeriti Punaarmeesse, 25.08.41 pääses hukkuvalt laevalt "Eestirand". [Linna Teataja 13.09.41; ZEV II köide].

OLLUK, Rudolf, Ants m, s. 1900, eluk. Harjumaa Saue v. 30.12.44 mobiliseeriti Punaarmeesse, sadam. [KRA,1-3-1].

OLM, Gustav, Matvei m Venemaa eestlane, s. 19.10.1897 Peterburi kub, eluk. Leningrad, Gribojedovi kanal 5-34, kõrgh., insener. 1942 Eesti korpus. [ERAF kart. 23]. [RU].

OLM, Reinhold, Hugo m Venemaa eestlane, s. 1922, eluk. Leningrad. 1942 Eesti korpus, 13.01.43 langes Velikije Luki all. [V.Luki in memoriam]. [RU].

OLMAN, Lembit, Andrei m Venemaa eestlane, s. 10.20 Eesti, eluk. Läänemaa Ridala v. (van.), keskh., elektromehaanik, Punaarmees Leningradis. 1942 Eesti korpus. [ERAF kart. 23]. [RU].

OLMIRAND, Rudolf m. 07.41 mobiliseeriti Punaarmeesse, 25.08.41 pääses hukkuvalt laevalt "Eestirand". [Linna Teataja 30.09.41].

OLMIRAND, Theodor, Villem m, s. 07.01.13 Läänemaa Pühalepa v. Hagaste k., eluk. Tallinn, Ristiku 39-2, 8 kl., klaassepp, tööline Kunstsarvetehases. 28.07.41 mobiliseeriti Punaarmeesse, Arhangelski obl. Jarensk, Baika, Korjažma, tööline, Eesti korpus, 925. laskurpolk. [ERAF kart. 23; ZEV II köide; O.Mägi].

OLMRE, Arvo, Juhan en ka Arno m, s. 01.05.21 Pärnumaa, eluk. Pärnumaa Saarde v. Sillaotsa t., 6 kl., tööline, põllutööline. 03.07.41 mobiliseeriti Pärnus, Saraatovi obl. Pugatšovi raj., kolh. "Tšapajev", Eesti korpus, saatus teadmata. [ERAF kart. 23; ZEV II köide; A.K. tööpat.].

OLMRE, Eduard m. 07.41 mobiliseeriti Punaarmeesse, 25.08.41 pääses hukkuvalt laevalt "Eestirand". [Linna Teataja 11.09.41].

OLMRE, Roman, Nikolai m, s. 14.08.17, eluk. Tallinn. 27.07.41 mobiliseeriti Punaarmeesse, Eesti korpus. [ZEV II köide; A.K. kaust 13].

OLNORM, Vladimir, Karl m Venemaa eestlane, s. 23.10.14 Peterburi kub, eluk. Leningradi obl. Slutski raj, kesk-erih., ametnik, Punaarmees Goris. 1942 Eesti korpus. [ERAF kart. 23]. [RU].

OLO, Endel, Anton m, s. 24.08.21, eluk. Viljandimaa, lihttööline. 03.07.41 mobiliseeriti Punaarmeesse. [ZEV II köide].

OLO, Helmut, Jaan m, s. 08.09.20 Tallinn, eluk. Tallinn, Laulupeo, 11-17, 8 kl., kutsealune, laevamasinist, jäämurdja "Suur Tõll". 03.07.41 viidi laevaga "Tõnu" Venemaale, Tšeljabinsk, 1045. töökolonn, Eesti korpus. [Eesti Sõna 10.03.43; ERAF kart. 23].

OLO, Herbert, Rudolf m, s. 19.08.17 Tallinn, eluk. sama, 5 kl., kangur, vabrik "Kommunaar" Tallinnas. 07.41 mobiliseeriti Punaarmeesse, Arhangelski obl. Kotlas, tööpataljon, Eesti korpus, 24.12.42 teadmata kadunud Velikije Luki all. [ERAF kart. 23; V.Luki in memoriam].

OLO, Jaan, Anton m, s. 24.09.22, eluk. Viljandimaa, lihttööline. 03.07.41 mobiliseeriti Punaarmeesse. [ZEV II köide].

OLO, Ulrich, Eduard m, s. 1920, eluk. Tartumaa Jõgeva v. 1941 mobiliseeriti Punaarmeesse, Eesti korpus, 354. laskurpolk, 10.01.43 langes Velikije Luki all. [V.Luki in memoriam; KRA,9-4-2].

OLO, Voldemar, Peeter m, s. 1909, eluk. Tallinn, Tompi 22-12. 17.04.45 mobiliseeriti Punaarmeesse, jaotuspunkt. [KRA,1-3-1].

OLOB, Voldemar, Hans m, s. 02.07.09 Harjumaa, eluk. Harjumaa Varbola v., 3 kl., ehitus- ja põllutööline. 07.41 mobiliseeriti Punaarmeesse, Arhangelski obl., 858. tööpataljon, Eesti korpus. [ERAF kart. 23].

OLOP, Aleksander, Ivan m, s. 12.04.15, eluk. Saaremaa Kaarma v. Laoküla, 6 kl., talupidaja, müürsepp, 03.08.41 mobiliseeriti Punaarmeesse, arr. 02.08.45, trib. 04.09.45, §58-1b, 10+5. [ZEV II köide; R2].

OLOP, Aleksander, Joann m, s. 02.07.10, eluk. Saaremaa Kaarma v. Laoküla, 4 kl., põllutööline, kivitööline, 03.08.41 mobiliseeriti Punaarmeesse, arr. 12.04.45 Tallinn-Kopli, erin. 15.09.45, §58-1b, 58-11, 8a. [ZEV II köide; R2].

OLOP, Mihail, Joan en ka Mihkel, in ka Juhan m, s. 17.10.14 Saaremaa, eluk. Harjumaa Jõelähtme v., keskh., ärijuht, Jägala Tarbijate Kooperatiiv. 22.07.41 mobiliseeriti Punaarmeesse, Arhangelski obl., 856. tööpataljon, Eesti korpus. [ERAF kart. 23; ZEV II köide]. Täpsustamine: sünd. ka 17.10.1915.

OLOP, Ossia, Joann m, s. 02.04.13, eluk. Saaremaa, talupidaja. 03.08.41 mobiliseeriti Punaarmeesse. [ZEV II köide].

OLOVJANKIN, Ivan, Jefim m venelane, s. 01.07 Petserimaa, eluk. Petserimaa Irboska, 4 kl., tööline, majavalitseja. 07.41 mobiliseeriti Punaarmeesse, Kirovi obl. tööline lubjatöostuses, Eesti korpus. [ERAF kart. 23].

OLOVJANKIN, Mihail, Nikolai m, s. 1920, eluk. Petserimaa, põllutööline. 07.41 mobiliseeriti Punaarmeesse. [ZEV II köide].

OLSBERG, Alfred, Mihail m Venemaa eestlane, s. 16.06.1898, eluk. Moskva, Olhovskaja 45-25, 6 kl., kaubatundja, Rahvakomissariaat. Kasahhi NSV Semipalatinsk, Eesti korpus. [ERAF kart. 23]. [RU].

OLSPERT, Erich, Kaarel in ka Karl m, s. 01.04.10 Tallinn, eluk. Tallinn, Luha 35a-2, kesk-erih., elektrotehnik, meister, Poeglaste Ametikool. 27.07.41 mobiliseeriti Punaarmeesse, Arhangelski obl. Kotlas, 4. tööpataljon, Eesti korpus. [ERAF kart. 23; ZEV II köide].

OLT, Ants, Johannes m, s. 06.01.22, eluk. Tallinn, rauatreial. 02.07.41 mobiliseeriti Punaarmeesse. [ZEV II köide].

OLT, Elmar, Mihkel ka Hold m, s. 20.01.19 Viljandimaa, eluk. Viljandimaa Põltsamaa v., 6 kl., põllumees, ajateenija EV armees, tegevväelane. 1941 saadeti sunniviisil Venemaale, Sverdlovski obl. Kurgani raj., puutööline, Eesti korpus. [ERAF kart. 23; ZEV IV köide]. Täpsustamine: sünd. ka 20.01.1920.

OLT, Evald, Johannes in ka Juhan m, s. 09.07.09 Virumaa Salla v., eluk. Tallinn, Väike-Patarei 14-5, 5 kl., vangivalvur, lavatööline, teater "Estonia". 27.07.41 mobiliseeriti Punaarmeesse, Sverdlovski obl., 788. töökolonn, Eesti korpus, 22.12.42 teadmata kadunud Burtsevo k. all, arr. 29.01.45 Tallinn, trib. 05.03.45, §58-1b, 10+5, Saksa sõjaväge., [ERAF kart. 23; ZEV II köide; V.Luki in memoriam; R2].

OLT, Kustav, Vidrik m Venemaa eestlane, s. 01.01.1900 Sibirskaja obl.(?), eluk. Omski obl, hariduseta, mölder kolhoosis. 1942 Eesti korpus. [ERAF kart. 23]. [RU].

OLT, Peeter, Johan m, s. 10.10.1896, eluk. Tallinn, liinilendur. 08.41 mobiliseeriti Punaarmeesse. [ZEV II köide].

OLT, Rudolf, August m Venemaa eestlane, s. 08.17 Petrogradi kub, eluk. Leningradi obl. Oudova raj, 4 kl., pagar. 1942 Eesti korpus. [ERAF kart. 23]. [RU].

OLT, Voldemar, Nikolai m Venemaa eestlane, s. 21.11.21 Peterburi kub, eluk. Leningradi obl. Volossovo raj. Kurgolovo, 7 kl., müüja, Kauplus nr.6. 1942 Eesti korpus. [ERAF kart. 23]. [RU].

OLTRE, Jaan, Friedrich m, s. 24.06.20 Pärnu, eluk. Pärnu, 5.liin, 6 kl., kalur. 02.07.41 mobiliseeriti Punaarmeesse, Pärnu Sõjakomissariaat, Eesti korpus, vanemseersant, 03.04.45 langes Läti Kuramaa, maetud Tuški. [A.K. kaust 1-47; ERAF kart. 23].

OLU, Karla, Jaan m Venemaa eestlane, s. 18.05.02 Venemaa, eluk. Baškiiri ANSV Alševski raj, 3 kl., sepp. Punaarmees, Eesti korpus. [ERAF kart. 23]. [RU].

OLUK, Ervin, Villem m. 1941 mobiliseeriti Punaarmeesse. [A.K. tööpat. kart.].

OLUP, August, Juhan m, s. 14.03.17 Harjumaa Aruküla v., eluk. Tallinn-Nõmme, Punatähe 72-2, keskh., lukksepp kunstvaigutöostuses. 27.07.41 mobiliseeriti Punaarmeesse, arr. 25.09.41, erin. 30.09.42, §19-58-1b, 10a, Sverdlovski obl. Sevurallag, desertöör. [ZEV II köide; R2 ar 28377].

OLUP, August, Priit m, s. 02.14 Saaremaa, 6 kl., meremees, jäämurdja "Suur Tõll". 25.01.41 Leningrad, Sõzran, kiviõlivabrik, Eesti korpus. [ERAF kart. 23].

OLUP, Erich, Juhan ka Eri, Johannes m, s. 08.04.13 Tallinn, eluk. Tallinn, Tatari 62-2, 9 kl., tisler, Lutheri mööblivabrik. 22.07.41 mobiliseeriti Punaarmeesse, Arhangelski obl., 859. ehitus-töökolonn, 4. tööpataljon, Eesti korpus. [U.Usai IR lk55; ERAF kart. 23].

OLUP, Friedrich, August m, s. 05.02.09 Järvamaa Nõmmküla v., eluk. Tšeljabinski obl.Nižneuvelski raj. (abik.), Tallinn, kõrgh., pedagoog, ENSV Rahvakomissariaat, inspektor. 1941 mobiliseeriti Punaarmeesse, Tšeljabinski obl. Zlatoust, töökolonn, Eesti korpus, 08.01.43 langes Velikije Luki all. [ERAF kart. 23; V.Luki in memoriam].

OLUP, Heimar, Jaan m, s. 18.09.11 Harjumaa, eluk. Tallinn, Sirbi 7-3, 6 kl., lihttööline, transporttööline, Tallinna ehitusosakond. 27.07.41 mobiliseeriti Punaarmeesse, Sverdlovski obl. Krasnouralsk, 789. tööpataljon, Eesti korpus. [ERAF kart. 23].

OLUP, Julius, Ernst m, s. 1918, eluk. Järvamaa. 1941 mobiliseeriti Punaarmeesse, Eesti korpus 1942-1945. [A.K. kaust 6-112, kaust 9].

OLUP, Julius-Voldemar, Jaan m, s. 24.05.14 Harjumaa, eluk. Tallinn-Nõmme, Laane 7-2, 4 kl., transporttööline, tehas "Punane Krull". 27.07.41 mobiliseeriti Punaarmeesse, Udmurdi ANSV Sarapul, 791. töökolonn, Eesti korpus, 921. laskurpolk, 19.03.45 langes sõjas. [ERAF kart. 23; ZEV II köide; KRA,9-4-2].

OLUP, Martin, Konstantin m, s. 17.09.21, eluk. Saaremaa, põllutööline. 01.08.41 mobiliseeriti Punaarmeesse. [ZEV II köide].

OLUP, Mihkel, Juhan m, s. 1914, eluk. Harjumaa. 1941 mobiliseeriti Punaarmeesse, 21.12.42 teadmata kadunud Alekseikovo k. all. [V.Luki in memoriam].

OLUP, Oskar, Jaan m, s. 03.10.10, eluk. Tallinn, transporttööline. 27.07.41 mobiliseeriti Punaarmeesse. [ZEV II köide].

OLUP, Oskar-Julius, Priidu m, s. 17.07.11, eluk. Saaremaa. 03.08.41 mobiliseeriti Punaarmeesse. [ZEV II köide].

OLUP, Uno, Aleksander m, s. 29.01.22, eluk. Järvamaa, kooliõpilane. 27.07.41 mobiliseeriti kutsealusena. [Eesti Sõna 08.12.42; ZEV II köide].

OLUP, Voldemar, Hans m, s. 07.02.09, eluk. Harjumaa, metsatööline. 22.07.41 mobiliseeriti Punaarmeesse. [ZEV II köide].

OLVET, Vallo, Jüri end. Jensen, en ka Voldemar-Adolf m, s. 23.12.02 Pärnumaa Vändra Piista k., eluk. Vändra. EV kapten. Punaarmees 182. diviisi 625. suurtükiväepolgu divisjoni komandör kapteni auastmes, 1941 alguses haigestus ja aprillis esitas errulaskmise palve, arr. 15.06.41 Tartus, süüdistuskokkuvõte 02.10.41 - läks vabatahtlikult Eesti sõjaväkke, võttis aktiivselt osa Kaitseliidu tööst, suhtus vaenulikult Punaarmee sissetulemisse ja nõukogude võimu kehtestamisse Eestis, erin. otsusega 05.09.42 mõisteti 8. aastaks paranduslike tööde laagrisse, surn. 09.09.43 Taišeti laagris. [Ü.Uluots, Eesti ohvitseride saatus; R3 4051-E; Salo].

OLVETI, A. m. 1941 mobiliseeriti Punaarmeesse, tööpataljon, E 7. diviisi puhkpilliorkestris. [Ojakäär2].

OLVETI, Nikolai, Peeter vend m, s. 06.06.10 Valga, eluk. Valgamaa, Tallinn, 6 kl., muusik, Balti rdtj. tööline. 28.07.41 mobiliseeriti Punaarmeesse, Sverdlovski obl. Ivdeli raj., juhuslikel töödel, Eesti korpus. [ERAF kart. 23; ZEV II köide]. Täpsustamine: sünd. ka 06.06.1914.

OLVIK, Heinrich, Hindrek in ka Endrik m, s. 16.10.09 Peterburi kub, eluk. Tallinn, Roo 15-3, 6 kl., maaler, lukksepp, Ehitustrust nr.1. 27.07.41 mobiliseeriti Punaarmeesse, Sverdlovski obl. Krasnouralsk, 789. tööpataljon, Eesti korpus. [ERAF kart. 23; ZEV II köide].

OLVIK, Voldemar, Endrik m, s. 04.03.13, eluk. Tallinn, treial raudtee peatehases. 04.08.41 mobiliseeriti Punaarmeesse. [ZEV II köide].

OLVING, Verner m. 07.41 mobiliseeriti Punaarmeesse, 25.08.41 pääses hukkuvalt laevalt "Eestirand". [Linna Teataja 18.09.41].

OLVISTE, Vello, Juhan in ka Johannes m, s. 14.08.20 Virumaa Narva, eluk. Virumaa Narva, Kreenholmi 20-1, 5 kl., ketraja, Kreenholmi vabrik. 02.07.41 mobiliseeriti Punaarmeesse, Tšeljabinski obl. UAZ, töödejuhataja, Eesti korpus. [ERAF kart. 23; ZEV II köide].

OMAN, Ivan, Ivan m, s. 1911, eluk. Harjumaa Ravila v. 1941 mobiliseeriti Punaarmeesse, Eesti korpus, 921. laskurpolki, 02.01.43 langes velikije Luki all. [V.Luki in memoriam; KRA,9-4-2].

OMBLER, Evald, Jaan m, s. 28.09.22 Virumaa, eluk. Virumaa Mahu v. Viru-Nigula, 4 kl., põllutööline, autojuht, Viru-Nigula Tarbijate Ühisus. 03.07.41 mobiliseeriti Punaarmeesse, Kaasan, Tšeljabinsk, tööpataljon, Eesti korpus. [ERAF kart. 23; ZEV II köide].

OMBLER, Roland, Jaan m, s. 28.10.18, eluk. Virumaa, põllutööline. 26.07.41 mobiliseeriti Punaarmeesse. [ZEV II köide].

OMEL, Rudolf m. 1941 mobiliseeriti Punaarmeesse, kunstiansamblid. [Ojakäär2].

OMELKIN, Aleksander, Vassili m, s. 01.10.21, eluk. Tallinn, transporttööline. 05.07.41 mobiliseeriti Punaarmeesse. [ZEV II köide].

OMMUK, Ivan, Ivan m Venemaa eestlane, s. 15.08.04 Venemaa, eluk. Omski obl. Molotovski raj.(?), kirjaoskamatu, kolhoosnik. 1942 Eesti korpus. [ERAF kart. 23]. [RU].

OMUK, Eduard, Martin m Venemaa eestlane, s. 04.12.06 Siberimaa, eluk. Krasnojarski krai, algh., kinomehaanik. Kaug-Ida armee, Eesti korpus. [ERAF kart. 23]. [RU].

ONAKOV, Ivan, Mihhail ka Onohov m, s. 1926, eluk. Tallinn, Tehnika 16. 27.03.45 mobiliseeriti Eesti Laskurkorpusesse, jaotuspunkt, mõistetud süüdi. [KRA,1-3-1,2].

ONDEMAN, Oskar, Rudolf m Venemaa eestlane, s. 1907, eluk. Leningrad. 1942 Eesti korpus, 11.01.43 langes Velikije Luki all. [V.Luki in memoriam]. [RU].

ONEGIN, Mihail, Jakov m, s. 29.09.22, eluk. Petserimaa, tisler, ajateenija, tegevväelane. 1941 saadeti sunniviisil Venemaale, Eesti korpus, 04.12.43 langes sõjas. [ZEV IV köide; KRA,9-4-2].

ONEGIN, Nikolai m, s. 1929, eluk. Tallinn. 1941 mobiliseeriti Punaarmeesse, Eesti korpus. [A.K. kaust 13].

ONEGIN, Nikolai, Aleksandr m venelane, s. 22.01.09 Virumaa, eluk. Virumaa Narva, Uus liin 74-6, 4 kl., tekstiilitööline, Kreenhomi Manufaktuur. 26.07.41 mobiliseeriti Punaarmeesse, Sverdlovski obl. Rež, 787. ehitus-töökolonn, Eesti korpus, 27.12.42 teadmata kadunud Velikije Luki all. [ERAF kart. 23; ZEV II köide; V.Luki in memoriam]. Täpsustamine: sünd. ka 22.05.1909.

ONEGIN, Nikolai, Vassili m, s. 25.12.17, eluk. Petserimaa, põllutööline, ajateenija, tegevväelane. 29.06.41 saadeti sunniviisil Venemaale. [ZEV IV köide].

ONEMAR, Ferdinand, Juhan m, s. 25.10.10, eluk. Läänemaa Piirsalu v., põllutööline. 22.07.41 mobiliseeriti Punaarmeesse, surn. metsatöödel. [ZEV II köide; Elmar Onemar; kvl].

ONG, Adolf, Gustav m, s. 19.12.14 Virumaa Kunda v., eluk. Kunda v. Rutja k., 5 kl., ehitustööline. 26.07.41 mobiliseeriti Punaarmeesse, Arhangelski obl., tööpataljon, Eesti korpus, 354. laskurpolk, 12.01.43 teadmata kadunud. [ERAF kart. 23; ZEV II köide; A.K. tööpat.; KRA,9-4-2]. Täpsustamine: sünd. ka 06.12.1914.

ONG, Artur, Richard m Venemaa eestlane, s. 26.01.22 Virumaa Kunda, eluk. Kirov, 7 kl., lukksepp, Tehas nr.266 Moskvas, Kirovis. Kirov, tehasetööline, Eesti korpus, 12.42 langes Velikije Luki all. [ERAF kart. 23; V.Luki in memoriam]. [ru].

ONG, Elmar, Mihkel m, s. 11.11.20 Virumaa, eluk. Virumaa Kunda, ka Türi, 6 kl., betoneerija, tsemenditehas Kunda. 03.07.41 mobiliseeriti Punaarmeesse, Tatari ANSV Kaasan, 613. ehituspataljon, Eesti korpus. [ERAF kart. 23; A.K. kaust 4-9].

ONG, Herald, Aurelija m, s. 26.08.22 Virumaa, eluk. Virumaa Vaivara v., 3 kl., tööline õlitööstuses, utmistehas. 04.07.41 mobiliseeriti Punaarmeesse, Sverdlovski obl. UAZ, tööpataljon, Eesti korpus. [ERAF kart. 23; ZEV II köide].

ONG, Karl, August m Venemaa eestlane, s. 14.02.16 Petrogradi kub, eluk. Vologda obl. Ustjužna raj, 7 kl., müüja. 1942 Eesti korpus. [ERAF kart. 23]. [RU].

ONGAS, Leonhard m, s. 1924. 1941 mobiliseeriti Punaarmeesse, Eesti korpus, 23.03.45 langes Läti Kuramaa. [A.K. kaust 8-22].

ONIKS, E. m, eluk. Harjumaa. 1941 mobiliseeriti Punaarmeesse, Eesti korpus, sanitaarpataljon. [A.K. kaust 8].

ONIKS, Ivan, Johannes m, s. 10.09.15, eluk. Tallinn, sanitar, inspektoriabi. 27.07.41 mobiliseeriti Punaarmeesse. [ZEV II köide].

ONIKS, Konstantin, Mihkel m, s. 22.05.06, eluk. Harjumaa, põllutööline. 20.08.41 mobiliseeriti Punaarmeesse. [ZEV II köide].

ONIKS, Sergei, Johannes m, s. 17.09.13 Tallinn, eluk. Tallinn, Laulupeo 10-1, keskh., maaler, autojuht, Trust nr.1. 27.07.41 mobiliseeriti Punaarmeesse, Sverdlovski obl. Rež, 788. töökolonn, Eesti korpus. [ERAF kart. 23; ZEV II köide]. Täpsustamine: sünd. ka 15.09.1914.

ONK, Artur, Juhan m. 1941 mobiliseeriti Punaarmeesse, 12.42 langes Velikije Luki all. [V.Luki in memoriam].

ONK, Erich, Toomas m, s. 13.07.17 Kunda, eluk. Tallinn, Weizenbergi 20-16, 6 kl., puusepp, paetööstus. 07.41 mobiliseeriti Punaarmeesse, Udmurdi ANSV Kambarka, 791. tööpataljon, Eesti korpus. [ERAF kart. 23].

ONKSJON, August m. 07.41 mobiliseeriti Punaarmeesse, 25.08.41 pääses hukkuvalt laevalt "Eestirand". [Linna Teataja 19.09.41].

ONNA, Karl, Egor m Venemaa eestlane, s. 09.09.08 Peterburi kub, eluk. Leningradi obl. Krestetski raj, 3 kl., kokk. 710. ehituspataljon, Eesti korpus. [ERAF kart. 23]. [RU].

ONNI, Arkadi, Jüri m. 1941 Punaarmee, Eesti korpus, 417. san.pataljon, 11.12.44 surma teade ENSV Sõjakomissariaati. [KRA,9-4-3].

ONNI, Heino, Karl m, s. 23.07.1900 Tartu, eluk. Tallinn. EV major. Punaarmees Tondil jalaväekooli õppeosakonna ülema abi, pataljoni adjutant, arr. 29.06.41 Tallinnas, saadeti Ussollagi, erin. 31.03.42 mõisteti §58-2, 58-10 alusel surma ja hukati 11.05.42 Solikamskis. [J.Pihlau, Auraamat].

ONNI, Johannes, Aleksander m, s. 22.06.07, eluk. Virumaa, kingsepp. 26.07.41 mobiliseeriti Punaarmeesse. [ZEV II köide].

ONNI, Peeter, Aleksander m, s. 12.07.12 Tartu, eluk. sama, 6 kl., tööline. 1942 Eesti korpus. [ERAF kart. 23].

ONNO, Arnold, Tõnu m, s. 1904, eluk. Viljandimaa. 1941 mobiliseeriti Punaarmeesse. [A.K. kaust 6-97].

ONNO, Detlev, Aleksander m Venemaa eestlane, s. 16.01.22 Peterburi kub, eluk. Leningradi obl. Roukovitši k., 9 kl., tööline. 1942 Eesti korpus. [ERAF kart. 23]. [RU].

ONNO, Emanuel m. 1941 mobiliseeriti Punaarmeesse, oli saksa sõjavangis Polotskis ja teistes laagrites. [ERA,R-1606-1-187, lk175].

ONNO, Georg, Martin m, s. 28.08.16, eluk. Tallinn, trükitööline. 27.07.41 mobiliseeriti Punaarmeesse. [ZEV II köide].

ONNO, Karla m Venemaa eestlane, s. 09.12.08, eluk. Leningradi obl. 1941 Punaarmee, oli saksa sõjavangis Polotskis ja teistes laagrites. [ERA,R-1606-1-187,lk175].

ONNO, Paul, Peeter m, s. 16.01.02 Võru, eluk. Tapa, Ambla mnt 19. Kaitseliidu vaneminstruktor, vanemleitnant, tegevväelane. 06.41 saadeti sunniviisil Venemaale, oli saksa sõjavangis Königsbergis, arr. 13.07.53, Vändra raj. Kase kn., trib. 30.10.53, §58-1b, 58-11, 25+5, Narva, Irkutski obl. Taišetlag, vab. 29.11.55, surn. peale vabanemist 07.04.74. [ZEV IV köide; ERA, R-1606-1-187,lk39; R1].

ONNO, Rudolf m, s. 24.04.20 Läänemaa Hiiumaa Emmaste v. Kõmmuselja k., eluk. Hiiumaa Emmaste v. 1941 Punaarmee, Sverdlovski obl. Kamensk-Uralsk. [O.Mägi].

ONNO, Theodor, Johan ka Onu, in ka Juhan m, s. 03.01.13 Läänemaa Hiiumaa Emmaste v. Harju k., eluk. Hiiumaa Emmaste v., põllutööline. 22.07.41 mobiliseeriti Punaarmeesse, 925. laskurpolk, 23.12.42 langes Velikije Luki all. [ZEV II köide; V.Luki in memoriam; O.Mägi].

ONTON, Albert m. 16.07.41 viidi ära Kohtla-Järvelt, hiljem nähtud Rakveres SARK,is. [Eesti Sõna 05.43].

ONTON, Armas, Johannes m, s. 22.05.20, eluk. Virumaa Jõhvi, ajateenija. 30.06.41 saadeti sunniviisil Venemaale. [ZEV IV köide].

ONTON, Karl, Johannes m, s. 01.10.14 Jõhvi, eluk. Tallinn-Nõmme, Killu 2, 8 kl., elektromehaanik, ETKVL. 27.07.41 mobiliseeriti Punaarmeesse, Arhangelski obl. Kotlas, Baika, Eesti korpus, 925. laskurpolk, kuulipildur. [ERAF kart. 23; ZEV II köide; ERAF kart. 6-2].

ONTON, Roland m, s. 1926, eluk. Võru. 1941 suvel mobiliseeriti Punaarmeesse, tööpataljon, Eesti korpus, 925. laskurpolk. [A.K. kaust 14; A.K. tööpat. kart.].

ONU, Immanuel, Mart en. ka Immanuel, in ka Martin m, s. 24.12.12 Läänemaa Hiiumaa Emmaste v. Ulja k., eluk. Hiiumaa Emmaste v., 4 kl., mölder, jahuveski omanik. 22.07.41 mobiliseeriti Punaarmeesse, töökolonn, Eesti korpus, 925. laskurpolk, 12.01.43 teadmata kadunud Velikije Luki all, läks üle sakslaste poolele. [ERAF kart. 23; ZEV II köide; O.Mägi; V.Luki in memoriam].

ONU, Jaan, Kaarel m, s. 04.17, eluk. Läänemaa, postivedaja. 22.07.41 mobiliseeriti Punaarmeesse. [ZEV II köide].

ONU, Rudolf, Kaarel m, s. 1920, eluk. Läänemaa. 03.07.41 mobiliseeriti Punaarmeesse. [ZEV II köide].

ONUFRIJEV, Grigori, Vassili m, s. 28.01.09, eluk. Tallinn, tehniline juhataja kudumisvabrikus. 27.07.41 mobiliseeriti Punaarmeesse. [ZEV II köide].

OODEN, Kalju, Eduard m, eluk. Tartumaa Jõgeva v. 1941 mobiliseeriti Punaarmeesse, Tartu Sõjakomissariaat, Eesti korpus, 18.03.45 langes Läti Kuramaa, maetud Dzirnieki. [A.K. kaust 1-48].

OODEN, Karl, Karl m Venemaa eestlane, s. 24.02.13 Peterburi kub, eluk. Turkmeeni MSV Tašauz, 3 kl., puusepp. 28.02.42 Punaarmees, Eesti korpus. [ERAF kart. 23]. [RU].

OOL, Aleksander, Mihhail m, s. 25.08.18, eluk. Saaremaa, meremees. 02.08.41 mobiliseeriti Punaarmeesse, 25.08.41 pääses hukkuvalt laevalt "Eestirand". [Linna Teataja 10.09.41; ZEV II köide].

OOL, Friedrich-Harry, Friedrich m, s. 21.11.21, eluk. Tallinn, ametnik, kutsealune. 02.07.41 mobiliseeriti Punaarmeesse, 03.07.41 viidi laevaga "Ella" Leningradi, viimane teade Pugatšovi linnast. [Eesti Sõna 04.43; ZEV II köide].

OOL, Hugo, Joann en ka Albert m, s. 20.08.22, eluk. Saaremaa Kaarma v., põllutööline. 03.08.41 mobiliseeriti Punaarmeesse, Sverdlovski obl. UAZ, surn. 11.41. kõhutüüfusesse. [ZEV II köide; ERA,1608-2-409].

OOL, **Johannes-Eduard, Mihkel** m, s. 15.03.20, eluk. Saaremaa, lihttööline. 03.08.41 mobiliseeriti Punaarmeesse. [ZEV II köide].

OOLAK, **Rudolf** m, eluk. Saaremaa Kaarma v. 1941 mobiliseeriti Punaarmeesse, Tšeljabinski obl. Tšebarkul, surn. 03.42, kustutatud nimekirjast. [ERA,1608-2-409,lk182].

OOLE, **Karl, August** m, s. 26.01.07 Tartumaa, eluk. Tallinn, Iisraeli 16-1, keskh., kaupmees, neoontööline, "Raadio Pioneer". 27.07.41 mobiliseeriti Punaarmeesse, Molotovi obl. Zakamsk, 792. töökolonn, tööline, Eesti korpus. [ERAF kart. 23; ZEV II köide].

OOLE, **Leonhard, Ludvig** m, s. 20.09.21 Tartumaa, eluk. Tartumaa Saare v., 4 kl., põllutööline. 03.07.41 mobiliseeriti Punaarmeesse, tööpataljon, Eesti korpus, 249. laskurdiviis, 917. laskurpolk, 14.01.43 langes Velikije Luki all. [ERAF kart. 23; ZEV II köide; ERAF kart. 6-2; KRA,9-4-2].

OOLE, **Rudolf, August** m, s. 1921. 1941 mobiliseeriti Punaarmeesse, 22.12.42 teadmata kadunud Velikije Luki all. [V.Luki in memoriam].

OOLE, **Rudolf, Ludvig** m, s. 28.09.1896, eluk. Tallinn, major, tegevväelane. 17.07.41 saadeti sunniviisil Venemaale. [ZEV IV köide].

OOLEP, **Albert, Aadu** m, s. 01.22 Viljandi, eluk. Viljandi, Kunderi 10, keskh., kaubandustööline, Maakonna Komitee instruktor, hävituspataljon. 1941 mobiliseeriti Punaarmeesse, Tatari ANSV, kolh. "Kõsõl-Utar", Eesti korpus, 354. laskurpolk, 10.12.42 langes Velikije Luki all. [ERAF kart. 23; KRA,9-4-2; V,Luki in memoriam].

OOLEP, **Heino** en ka Eino m, s. 1921 Pärnumaa Tori, eluk. sama. 03.07.41 mobiliseeriti Pärnus, saatus teadmata. [A.K. tööpat.].

OOLEP, **Herbert** m. 27.07.41 mobiliseeriti Punaarmeesse, viidi laevaga "Alev" Venemaale, viimased teated Kirovist. [Eesti Sõna 08.04.43].

OOLEP, **Richard-Johannes, August**, s. 1910 Tallinn, eluk. sama. 27.07.41 mobiliseeriti Punaarmeesse, Molotovi obl. Zakamsk, 792. ehitus-töökolonn, arr., erin. 09.10.43, 7a, Sverdlovski obl. Bogoslovlag, surn. 1944, süüdistati kuulumises ülestõusuorganisatsiooni. [U.Usai 2R; R3].

OOLEP, **Roland-Georg, Jüri** m, s. 14.08.08, eluk. Tallinn, ametnik. 27.07.41 mobiliseeriti Punaarmeesse. [ZEV II köide].

OOLMAA m, eluk. Tallinn. 1941 mobiliseeriti Punaarmeesse, 12.42 langes rindel. [ERA,1608-2-409].

OOLMANN, **Lembit, Andres** m, s. 1920, eluk. Läänemaa. 1941 mobiliseeriti Punaarmeesse. [A.K. kaust 6-9].

OOLMERE m, a/l "Vahur" kapten. 1941 mobiliseeriti Punaarmeesse, surn. Aralski haiglas. [ERA,1608-2-409].

OOLMETS, **Herman** m, s. 1891 Läänemaa Hiiumaa Emmaste v. Õngu k., eluk. Hiiumaa Emmaste v. 1941 Punaarmee, langes 19.08.41 Muhu väinas a/l „Merikaru". [O.Mägi].

OOLMETS, **Ludvig, Priidu** m, s. 05.02.06 Läänemaa Emmaste v. Õngu k., eluk. Hiiumaa Käina v. Kassari k., kesk-erih., I järgu laevamehaanik, aurulaev "Evalt". 1941 Kasahhi NSV Balhaši järv, Eesti korpus, 354. laskurpolk, 11.08.43 surn. haigusesse. [ERAF kart. 23; O.Mägi; KRA,9-4-2].

OOLMETS, **Otto** m, s. Läänemaa Hiiumaa Emmaste v. Õngu k., eluk. Hiiumaa Emmaste v. 1941 Punaarmee, rindel teadmata kadunud. [O.Mägi].

OOLMRE, **Johannes** m, allveelaev "Vahur"i kapten. 1941 mobiliseeriti Punaarmeesse, Aralsk, surn. 1942 alguses. [ERA,1608-2-409,lk182].

OOLO, **August** m, eluk. Virumaa. 1941 mobiliseeriti Punaarmeesse, langes rindel. [A.Kastemäe].

OOLO, **Jaan, Anton** m, s. 24.09.22 Viljandi, eluk. Viljandimaa Viljandi v. Reinu k., 6 kl., tööline. 07.41 mobiliseeriti Punaarmeesse, Sverdlovski obl. UAZ, 862. tööpataljon, Eesti korpus. [ERAF kart. 23].

OOLO, **Ulrich, Eduard** m, s. 14.09.20 Tartumaa, eluk. Tartumaa Jõgeva v., 5 kl., tööline. 07.41 mobiliseeriti Punaarmeesse, Sverdlovski obl. UAZ, tööline, Eesti korpus. [ERAF kart. 23].

OOLU, **Viktor, Jaan** m, s. 07.08.10 Tallinn, eluk. Läänemaa Märjamaa a-k, Tallinn, kesk-erih., pearaamatupidaja, Tööstuskaubastu. 27.07.41 mobiliseeriti Punaarmeesse, Arhangelski obl. Korjažma, 110. tööpataljon, Eesti korpus. [ERAF kart. 23; ZEV II köide]. Täpsustamine: sünd. ka 07.07.1910.

OOLUP, **August** m, s. 1914, jäälõhkuja "Suur Tõll" meeskonna liige. 1942 kevadel Eesti korpus. [A.K. kaust 8].

OOLUP, **August-Arnold, Peeter** m, s. 24.08.19, eluk. Saaremaa, põllutööline, ajateenija, tegevväelane. 1941 saadeti sunniviisil Venemaale. [ZEV IV köide].

OOLUP, **Eduard-Friedrich, Peeter** m, s. 06.04.09, eluk. Saaremaa, meremees. 03.08.41 mobiliseeriti Punaarmeesse. [ZEV II köide].

OOLUP, **Lembit, Aleksander** m, s. 1925, eluk. Pärnumaa. 1941 mobiliseeriti Punaarmeesse. [A.K. kaust 6-95,100].

OOLUP, **Ludvig, Ado** m, s. 15.01.16, eluk. Saaremaa, põllutööline, kalur. 03.08.41 mobiliseeriti Punaarmeesse. [ZEV II köide].

OOLUP, **Mihail, Joann** in ka Juhan m, s. 16.04.17, eluk. Saaremaa Kuressaare, maaler. 01.08.41 mobiliseeriti Punaarmeesse, Eesti korpus, 921. laskurpolk, vanemseersant, 21.12.42 teadmata kadunud. [ZEV II köide; KRA,9-4-2].

OOM m. Eesti korpus 1942-1945. [A.K. kaust 9].

OOMEL, **Valter, Jaan** m. 1941 mobiliseeriti Punaarmeesse, maetud Sverdlovski obl. Kamõšlovi kalmistu. [U.Usai 2R].

OOMER, **Albert-Rudolf, Jaan** ka Haamer m, s. 06.02.22 Virumaa, eluk. Virumaa Aaspere v., 6 kl., põllutööline. 28.07.41 mobiliseeriti Punaarmeesse, Kirovi obl., Arhangelski obl. Korjažma, tööline, Eesti korpus, maetud Sverdlovski obl. Kamõšlovi kalmistu. [U.Usai 2R; ERAF kart. 23; ZEV II köide].

OOMER, **Jakob-Leonhard, Jaan** m, s. 07.08.20, eluk. Virumaa, põllutööline. 28.07.41 mobiliseeriti Punaarmeesse. [ZEV II köide].

OOMER, **Julius, Jaan** m, s. 09.12.12 Virumaa, eluk. Virumaa Aaspere v. Võipere k., 4 kl., põllutööline. 26.07.41 mobiliseeriti Punaarmeesse, Arhangelski obl, tööpataljon, Eesti korpus, 26.12.42 langes Velikije Luki all. [ERAF kart. 23; ZEV II köide; V.Luki in memoriam].

OOMER, **Nikolai, August** m, s. 25.02.13, eluk. Tallinn, kullassepp. 28.07.41 mobiliseeriti Punaarmeesse. [ZEV II köide].

OOPKAUP, **Anton, Feodor** m, s. 13.08.21 Saaremaa, eluk. Saaremaa Laimjala v. Ridala k., 6 kl., põllutööline. 01.08.41 mobiliseeriti Punaarmeesse, Tšeljabinski obl. UAZ, 820. tööpataljon, Eesti korpus, 921. laskurpolk, 20.10.44 langes sõjas. [ERAF kart. 23; KRA,9-4-2].

OOPKAUP, Eimar, Anton en ka Heimar m, s. 30.05.22, eluk. Saaremaa, meremees. 01.08.41 mobiliseeriti Punaarmeesse, Eesti korpus. [ZEV II köide; A.K. kaust 12].

OOPKAUP, Johannes, Akilina m, s. 22.09.22, eluk. Saaremaa, põllutööline. 03.08.41 mobiliseeriti Punaarmeesse. [ZEV II köide].

OOPKAUP, Karl, Anton m, s. 1924, eluk. Tallinn, Roheline aas 12, Pallasti 21-2, autojuht. 18.04.45 mobiliseeriti Eesti Laskurkorpusesse, jaotuspunkt. [KRA,1-3-1,2]. Täpsustamine: mob. ka 09.12.44.

OOPKAUP, Vassili, Georgi m, s. 31.01.11, eluk. Saaremaa, autojuht. 03.08.41 mobiliseeriti Punaarmeesse. [ZEV II köide].

OOST, Eduard, Hendrik ka Oort m Venemaa eestlane, s. 03.04.04 Valgamaa, eluk. Tšuvašši ANSV Sumerla (van.), algh., relvalukksepp, Laevastiku Arsenal. 1941 Tšuvašši ANSV, Sumerla kombinaat nr.471, Eesti korpus. [ERAF kart. 23].

OPER, Albert, Jakob m, s. 09.01.08, eluk. Võru, üleajateenija, tegevväelane. 30.06.41 saadeti sunniviisil Venemaale, oli saksa sõjavangis Königsbergis, vab. Valgas 09.11.41. [ZEV IV köide; ERA,R-1606-1-187,lk39].

OPER, Alfred, Karl m, s. 06.11.21 Võrumaa, eluk. Võrumaa Orava v. Kivestu k., 4 kl., põllutööline. 03.07.41 mobiliseeriti Punaarmeesse, Tatari ANSV Kaasan, 113. tööpataljon, Eesti korpus, 300. laskurpolk, 12.10.44 langes sõjas. [ERAF kart. 23; ZEV II köide; KRA,9-4-2].

OPER, August, Andrei in ka Andre m, s. 02.04.10, eluk. Tallinn, tööline naelavabrikus. 27.07.41 mobiliseeriti Punaarmeesse, surn. 17.07.42. [U.Usai IR; ZEV II köide].

OPER, Eduard, Andres in ka Andre m, s. 01.05.13 Võrumaa Orava v., eluk. Tallinn, Liivalaia 8-14, 3 kl., sepp, Riiklik Vineeritöstus "Luther". 27.07.41 mobiliseeriti Punaarmeesse, Arhangelski obl. Slobodskoi, 111. töökolonn, Eesti korpus. [ERAF kart. 23; ZEV II köide].

OPER, Osvald, Jakob m Venemaa eestlane, s. 24.10.04 Tveri kub, eluk. Pihkva obl. Velikije Luki, 4 kl., lukksepp, veduridepoo. Mordva ANSV, Lenini nim. raudtee, Eesti korpus. [ERAF kart. 23]. [RU].

OPER, Paul, Andrei m, s. 16.04.16 Tallinn, eluk. sama, 5 kl., tööline naelavabrikus Tallinnas. 27.07.41 mobiliseeriti Punaarmeesse, Tšeljabinski obl. Zlatoust, 793. ehitus-töökolonn, Eesti korpus. [ERAF kart. 23; ZEV II köide].

OPER, Richard, Mihkel m, s. 1913, eluk. Valgamaa. 1941 mobiliseeriti Punaarmeesse. [A.K. kaust 6-97].

OPER, Valter, Rudolf m, s. 1908, eluk. Tallinn, Apteegi 21-2, kokkuostukontori direktor. 20.12.44 mobiliseeriti Eesti Laskurkorpusesse. [KRA,1-3-2].

OPERMAN, German, Hans m Venemaa eestlane, s. 15.06.22 Omski obl, eluk. Omski obl. Lilliküla, kirjaoskamatu, kolhoosnik. 1942 Eesti korpus. [ERAF kart. 23]. [RU].

OPERMANN m, s. 1916. 1941 Punaarmee, Eesti korpus, 921. laskurpolk. [A.K. kaust 7].

OPIK, Harry m, eluk. Tallinn, sportlane, korv- ja jalgpallimängija "Spartak"is, kutsealune. 1941 mobiliseeriti Punaarmeesse, põgenes Tšeljabinski tööpataljonist ära nov. alul 1941. [ERA,1608-2-409].

OPIKOV, Evgeni, Jefim m, s. 19.12.18, eluk. Tartumaa Kallaste, kalur, ajateenija, tegevväelane. 07.41 saadeti sunniviisil Venemaale, oli saksa sõjavangis Königsbergis, vab. Valgas 09.11.41. [ZEV IV köide; ERA,R-1606-1-187,lk39]. Täpsustamine: sünd. ka 25.12.17.

OPMANN, Hugo, Aleksander m, s. 06.11.21 Tartu, eluk. sama, 6 kl., lauavabriku tööline, Spordiriistade vabrik. 04.07.41 mobiliseeriti Punaarmeesse, Sverdlovski obl. UAZ, 821. töökolonn, Eesti korpus. [ERAF kart. 23; ZEV II köide].

OPMANN, Hugo-Valfried, Gustav m, s. 18.06.13 Tartu, eluk. Tallinn, Iisraeli 2, 6 kl., meremees, Transpordivalitsus. 27.07.41 mobiliseeriti Punaarmeesse, Sverdlovski obl. Krasnouralsk, 790. töökolonn, Eesti korpus, 26.12.42 teadmata kadunud Velikije Luki all. [ERAF kart. 23; ZEV II köide; V.Luki in memoriam]. Täpsustamine: sünd. ka 18.07.1913.

OPMANN, Oskar-Voldemar, Karl ka Opman m, s. 30.09.14 Tartu, eluk. Tartu, Raekoja 75-1, 6 kl., tööline, üleajateenija, tegevväelane. 06.41 saadeti sunniviisil Venemaale, 23.11.41 vabanes Salaspilsi sõjavangide laagrist, saabus Walka, arr. 29.12.46, trib. 25.02.47, §58-1b, 10+3, Komi ANSV Minerallag, vab. 22.07.54, langes Punaarmees vangi sakslastele. [ZEV IV köide; ERA,R-1606-1-187,lk61; R2 ar 27024].

OPP, August, Peeter m, s. 15.06.10, eluk. Saaremaa Kuressaare v., põllutööline. 02.08.41 mobiliseeriti Punaarmeesse, Tšeljabinski obl. UAZ, surn. 02.42 nälga. [ZEV II köide; ERA,1608-2-409,lk183].

OPP, Vassili, Feodor m, s. 19.07.12, eluk. Saaremaa, põllutööline. 03.08.41 mobiliseeriti Punaarmeesse. [ZEV II köide].

OPPE, Hindrek, Jakob m, s. 21.08.21 Tartumaa, eluk. Tartumaa Meeksi v., 6 kl., juustumeister. 07.41 mobiliseeriti Punaarmeesse, Sverdlovski obl. Serov, metsatööline, Eesti korpus, 86. san.polk, jefreitor, 20.09.44 langes sõjas. [ERAF kart. 23; KRA,9-4-2].

OPPI, Arkadi, Jüri m, s. 12.07.13 Läänemaa, eluk. Tallinn, Kauba 14-9, tööstuskool, ehitustööline, lukksepp,Tuletiku vabrik. 27.07.41 mobiliseeriti Punaarmeesse, Arhangelski obl. Krasnoborski raj., 111. tööpataljon, Eesti korpus, 26.12.42 langes Velikije Luki all. [ERAF kart. 23; ZEV II köide; V.Luki in memoriam]. Täpsustamine: sünd. ka 12.07.1912, 1915.

OPPI, Eduard, Johannes m, s. 21.11.11 Tallinn, eluk. Tallinn, Liivamäe 21-2, 4 kl., tisler, Lutheri vabrik. 27.07.41 mobiliseeriti Punaarmeesse, Arhangelski obl., metsatöödel, Eesti korpus. [ERAF kart. 23; ZEV II köide]. Täpsustamine: sünd. ka 21.11.1912.

OPPI, Elmar, Jüri m, s. 1922, eluk. Tallinn, põllutööline. 02.07.41 mobiliseeriti Punaarmeesse. [ZEV II köide].

OPPI, Gustav, Kustas ka Opi m, s. 15.05.19, eluk. Läänemaa Märjamaa v., aiandusassistent, ajateenija, tegevväelane, nooremseersant. 06.41 saadeti sunniviisil Venemaale, oli saksa sõjavangis Königsbergis, jäi Saksamaale. [ZEV IV köide; ERA,R-1606-1-187,lk39].

OPPI, Oskar, Juhan in ka Johannes m, s. 24.12.20 Läänemaa, eluk. Läänemaa Märjamaa, 6 kl., mölder püüliveskis. 03.07.41 mobiliseeriti Punaarmeesse, Tšeljabinski obl. UAZ, 861. tööpataljon, Eesti korpus, 7. laskurdiviis, 354. laskurpolk, tankitõrje. [ERAF kart. 23; ZEV II köide; ERAF kart. 6-2].

OPPO, Arnold-Johannes, Aleksander m, s. 10.10.12, eluk. Virumaa Küti v. Vinni k., Rakvere, 4 kl., kivipurustaja, tööline, Kalakombinaat. 26.07.41 mobiliseeriti Punaarmeesse, Arhangelski obl. Kotlas, tööpataljon, Eesti korpus. [ERAF kart. 23; ZEV II köide].

OPPO, Roman-Ferdinand, Aleksander m, s. 13.10.15 Rakvere, eluk. Rakvere, 6 kl., kelner "Du Nord", Viru Majanduskooperatiiv. 26.07.41 mobiliseeriti Punaarmeesse, Arhangelski obl., 879. tööpataljon, Eesti korpus. [ERAF kart. 23; ZEV II köide].

OPU, Gunnar m, s. 1926, eluk. Virumaa Väike-Maarja v. Loksa k. 1944 mobiliseeriti Punaarmeesse. [Virumaa Väike-Maarja v.].

ORA, Alfred, Jaak m, s. 18.11.09, eluk. Tallinn, tehniline korrektor, laohoidja. 27.07.41 mobiliseeriti Punaarmeesse. [ZEV II köide].

ORA, Edgar-Martin, Hendrik m, s. 11.01.21 Mõisaküla, eluk. Mõisaküla, Kooli 31, 9 kl., motorist-lukksepp, Raudtee tehas. 03.07.41 mobiliseeriti Punaarmeesse, hiljem Saraatovi obl. kolhoosis, Eesti korpus. [ERAF kart. 23; ZEV II köide].

ORA, Georgi, Feliks m, s. 29.09.20, eluk. Tallinn. 1941 mobiliseeriti Punaarmeesse, Eesti korpus, surn. [A.K. kaust 13].

ORAJÄÄR, Ilja, Feodot m, s. 10.03.19, eluk. Petserimaa, põllutööline, ajateenija, tegevväelane. 28.06.41 saadeti sunniviisil Venemaale, oli saksa sõjavangis Königsbergis, vab. Valgas 09.11.41. [ZEV IV köide; ERA,R-1606-1-187,lk39].

ORAS, Aleksander, Feodor m, s. 01.11.19, eluk. Petserimaa Vilo v., maaomanik, põllutööline, ajateenija, tegevväelane. 06.41 saadeti sunniviisil Venemaale, oli saksa sõjavangis Königsbergis, vab. Valgas 09.11.41. [ZEV IV köide; ERA,R-1606-1-187,lk39].

ORAS, Anita, August n, s. 1920, eluk. Tallinn, Laulupeo 20-7, pesunaine. 12.11.44 mobiliseeriti Punaarmeesse, MPVO. [KRA,1-3-1].

ORAS, Anna, Jüri n, s. 1911, eluk. Tallinn, Vaarika 9-1, kasvataja. 27.03.45 mobiliseeriti "ENSV majandusse". [KRA,1-3-4].

ORAS, Arnold m, s. 20.03.19, eluk. Järvamaa Võhmuta v., kalur, kutsealune. 06.41 saadeti sunniviisil Venemaale, oli saksa sõjavangis Königsbergis, vab. Valgas 09.11.41. [ERA,R-1606-1-187, lk39].

ORAS, Arnold, Eduard m, s. 1913, eluk. Tallinn, Soo 25-36. 27.10.44 mobiliseeriti Punaarmeesse, tagavarapataljon, 8. korpus. [KRA,1-3-1].

ORAS, Heinrich, Hans m, s. 06.05.14 Harjumaa, eluk. Harjumaa Triigi v., Tallinn, 6 kl., lihunik, Lihaeksport. 27.07.41 mobiliseeriti Punaarmeesse, Sverdlovski obl. Krasnouralsk, 790. tööpataljon, Eesti korpus, 354. laskurpolk. [ERAF kart. 23; ZEV II köide; ERAF kart. 6-2].

ORAS, Johannes, Hans m, s. 08.01.10 Harjumaa, eluk. Tallinn, Katusepapi 15-16, 6 kl., laotööline ETK-s. 27.07.41 mobiliseeriti Punaarmeesse, Sverdlovski obl. Krasnouralsk, 790. tööpataljon, Eesti korpus. [ERAF kart. 23; ZEV II köide]. Täpsustamine: sünd. ka 08.01.1909.

ORAS, Johannes, Karl m, s. 09.02.12 Järvamaa, eluk. Tallinn, Graniidi 8a-14, 6 kl., autojuht, Laevastiku ehituskontor. 27.07.41 mobiliseeriti Punaarmeesse, Arhangelsk, 1110. ehituspataljon, Eesti korpus. [ERAF kart. 23; ZEV II köide].

ORAS, Olev, Karl m, s. 1920, eluk. Tartumaa. 1941 mobiliseeriti Punaarmeesse. [A.K. kaust 6-81,93].

ORAS, Vambola, Gustav m, s. 14.08.22, eluk. Võrumaa, põllutööline. 03.07.41 mobiliseeriti Punaarmeesse. [ZEV II köide].

ORAS, Vassili, Mihail m, s. 02.02.21 Petserimaa, eluk. Petserimaa Vilo v, 6 kl., põllutööline. 03.07.41 mobiliseeriti Punaarmeesse, Tšeljabinski obl. UAZ, puutööline, Eesti korpus. [ERAF kart. 23].

ORAS, Viljam, Georg m, s. 1919, eluk. Tallinn-Nõmme, Pärnu mnt. 282-2, kellassepp. 19.04.45 mobiliseeriti Eesti Laskurkorpusesse, jaotuspunkt. [KRA,1-3-1,2]. Täpsustamine: mob. ka 23.12.44.

ORASALU, Robert, Villem m, s. 1905, eluk. Järvamaa. 1941 mobiliseeriti Punaarmeesse, Tšeljabinski obl. Tšebarkul surn. 05.09.42 haigusesse. [U.Usai IR; ERA,1608-2-409,lk183; KRA,9-4-2].

ORASMÄE, August, August m, s. 17.01.22, eluk. Viljandi, Kullamaa 3, Tallinn, tööline Kummivabrikus. 02.07.41 mobiliseeriti Punaarmeesse, Viljandi Sõjakomissariaat, Eesti korpus, 18.03.45 langes Läti Kuramaa, maetud Zaurõ. [A.K. kaust 1-47].

ORASMÄE, Feliks, Juhan m, s. 01.03.19, eluk. Tallinn, ametnik. 17.08.41 mobiliseeriti Punaarmeesse. [ZEV II köide].

ORASMÄE, Heino, Hans m, s. 08.02.21, eluk. Tartu. Õpilane. 03.07.41 mobiliseeriti Punaarmeesse. [ZEV II köide].

ORASSALU, Robert, Vilhelm m, s. 23.03.15, eluk. Järvamaa Väinjärve v., tööline lubjaahjus. 23.07.41 mobiliseeriti Punaarmeesse, surn. 08.42 paistetusse. [ZEV II köide; ERA,1608-2-409,lk158].

ORASSON, Valter, Peeter m, s. 1922, eluk. Võrumaa. 1941 mobiliseeriti Punaarmeesse. [A.K. kaust 6-88,90].

ORASTE, Endel m, s. 02.05.19, eluk. Tartumaa Sadala v., põllutööline, ajateenija, tegevväelane, nooremseersant. 06.41 saadeti sunniviisil Venemaale, oli saksa sõjavangis Königsbergis, jäi Saksamaale. [ZEV IV köide; ERA-R-1606-1-187,lk39].

ORASTE, Heino, Aleksander m, s. 28.06.15 Harjumaa, eluk. Harjumaa Raikküla v., 6 kl., põllutööline. 22.07.41 mobiliseeriti Punaarmeesse, Arhangelski obl. Holmogorõ raj., 859. töökolonn, Eesti korpus. [ERAF kart. 23; ZEV II köide]. Täpsustamine: sünd. ka 28.06.1917.

ORASTE, Nikolai, Feodor in ka Anna m, s. 05.09.21 Petserimaa, eluk. Petserimaa Järvesuu v., 5 kl., põllutööline, Sõjaväe leivatööstus. 03.07.41 mobiliseeriti Punaarmeesse, Sverdlovski obl. Kirovgrad, tööpataljon, Eesti korpus. [ERAF kart. 23; ZEV II köide]. Täpsustamine: sünd. ka 18.09.1921.

ORASTE, Vera, Feodor n venelane, s. 01.07.09 Läänemaa, eluk. Tallinn, keskh., tehniline redaktor, ajaleht "Sovetskaja Estonija". 1941 Baškiiri ANSV, kolhoosis, Eesti korpus, 7.ELD Sõjaväe tribunali sekretär. [ERAF kart. 23].

ORATLIK, Ardo m, s. 1914, eluk. Tallinn. 1941 Punaarmee, Eesti korpus, 779. suurtükiväepolk. [A.K. kaust 11].

ORAV, Albert, Ants in ka Hans m, s. 22.04.20 Viljandimaa, eluk. Viljandimaa Raudna v. Metsaääre t., 4 kl., põllutööline. 03.07.41 mobiliseeriti Punaarmeesse, Sverdlovski obl. UAZ, 821. ehituspataljon, Eesti korpus. [ERAF kart. 23; ZEV II köide].

ORAV, Albert, Georg m, s. 1909, eluk. Virumaa Narva, tööline. 26.07.41 mobiliseeriti Punaarmeesse. [ZEV II köide].

ORAV, Albert, Johannes m, s. 25.07.07 Narva, eluk. Narva, Pedaka 8, 2 kl., pottsepp. 07.41 mobiliseeriti Punaarmeesse, Sverdlovski obl. Rež, ehituspataljon, Eesti korpus, 03.01.43 surn. haavadesse Fedorihha k. all. [ERAF kart. 23; V.Luki in memoriam].

ORAV, Aleksander, Johannes m, s. 07.05.20, eluk. Virumaa Narva, põllutööline. 02.07.41 mobiliseeriti Punaarmeesse. [ZEV II köide].

ORAV, Aleksander, Joosep m Venemaa eestlane, s. 12.01.20 Peterburi kub, eluk. Jaroslavli obl. Orehhovo raj, kesk-erih., mehaanik. 1942 Eesti korpus. [ERAF kart. 23]. [RU].

ORAV, **Arnold** m, s. 1916, eluk. Sangaste. 1941 mobiliseeriti Punaarmeesse, 27. laskurpolk. [A.K. kaust 4-9].

ORAV, **Arnold, Endrik** m, s. 03.12.20, eluk. Pärnumaa, põllutööline. 03.07.41 mobiliseeriti Punaarmeesse. [ZEV II köide].

ORAV, **Arnold, Jaan** m, s. 1915, eluk. Raplamaa Rapla v. 1941 mobiliseeriti Punaarmeesse, tööpataljon. [Raplamaa Rapla v.].

ORAV, **Arnold, Rudolf** m, s. 1913, eluk. Tallinn, tööline. 27.07.41 mobiliseeriti Punaarmeesse. [ZEV II köide].

ORAV, **Arnold-Rudolf, Jüri** m, s. 30.06.22 Harjumaa, eluk. Tallinn, Lina 11-12, 6 kl., raadiotööline, artell "Presto", kutsealune. 02.07.41 mobiliseeriti Punaarmeesse, 03.07.41 viidi laevaga "Tõnu" Venemaale, Saraatovi obl. Balašov, Eesti korpus. [Eesti Sõna 05.43; ERAF kart. 23; ZEV II köide].

ORAV, **Artur, Aleksander** m, s. 13.05.18, eluk. Virumaa Rakvere, Karja 20, talunik, aspirant, tegevväelane, nooremseersant. 06.41 saadeti sunniviisil Venemaale, oli saksa sõjavangis Königsbergis, jäi Saksamaale. [ZEV IV köide; ERA,R-1606-1-187,lk39].

ORAV, **Artur, Julius** m, s. 12.06.19, eluk. Tartumaa Kudina v., ametnik, ajateenija, tegevväelane. 06.41 saadeti sunniviisil Venemaale, oli saksa sõjavangis Königsbergis, vab. Valgas 09.11.41. [ZEV IV köide; ERA,R-1606-1-187,lk39].

ORAV, **August, Karl** in ka Kaarel m, s. 26.08.1899 Võrumaa, eluk. Tallinn-Nõmme, Põllu 30-4, 10 kl., EV sõjaväelane, üleajateenija, tegevväelane, Sõjaväe Komissariaat. 07.41 saadeti sunniviisil Venemaale, Molotovi obl., Kirovi obl, Punaarmee komandör tegevväes, Eesti korpus. [ERAF kart. 23; ZEV IV köide].

ORAV, **August, Karl** m, s. 24.05.17 Tartumaa Päidla v., eluk. Tallinn, Narva mnt. 6-1, tööstuskool, lukksepp, tööstus "Paberpool", vääveldaja limonaaditehases. 27.07.41 mobiliseeriti Punaarmeesse, Sverdlovski obl. Krasnouralsk, 789. tööpataljon, Eesti korpus. [ERAF kart. 23; ZEV II köide].

ORAV, **Elfriede** n, eluk. Tallinn. 1942 Eesti korpus. [A.K. kaust 10].

ORAV, **Elmar, Jakob** m Venemaa eestlane, s. 23.03.1897 Võrumaa, eluk. Kalinini obl, rahvakool, põllutööline. 1941 Eesti korpus. [ERAF kart. 23]. [RU].

ORAV, **Endel, Salme** m, s. 08.06.22, eluk. Põltsamaa, ametnik. 03.07.41 mobiliseeriti Punaarmeesse. [ZEV II köide].

ORAV, **Erich, Johannes** m, s. 1923, eluk. Tallinn, Kunderi 27-19, autolukksepp. 1945 mobiliseeriti Eesti Laskurkorpusesse. [KRA,1-3-2].

ORAV, **Ernst, Johannes** m, s. 08.09.17, eluk. Tallinn, aidamees ETK-s. 27.07.41 mobiliseeriti Punaarmeesse. [ZEV II köide].

ORAV, **Ervin-August, Alma** m, s. 07.06.13 Järvamaa, eluk. Järvamaa Albu v., Virumaa Narva, algh., transporttööline Narva leivatööstuses. 26.07.41 mobiliseeriti Punaarmeesse, Sverdlovski obl. Rež, 787. tööpataljon, Eesti korpus. [ERAF kart. 23; ZEV II köide].

ORAV, **Ferdinand, Frits** m .s. 1914, eluk. Tallinn, Villardi 21-5, pagar, 07.41 mobiliseeriti Punaarmeesse, 25.08.41 pääses hukkuvalt laevalt "Eestirand", 01.02.45 mobiliseeriti „ENSV majandusse", Leivatööstuse Peavalitsus. [Linna Teataja 13.09.41; KRA,1-3-4,2].

ORAV, **Gustav, Andrei** in ka Alide m, s. 24.09.16 Harjumaa Saku, eluk. Tallinn, 9 kl., tisler, mööblitööstus, ajateenija. 27.07.41 mobiliseeriti Punaarmeesse, Molotovi obl. Zakamsk, 972. tööpataljon, Eesti korpus. [ERAF kart. 23; ZEV II köide].

ORAV, **Harald, Jakob** m, s. 29.04.10 Harjumaa Peningi v. Seli, eluk. Tallinn, Suur-Laagri 10-1, 6 kl., tööline, Kunstsarvetehased. 27.07.41 mobiliseeriti Punaarmeesse, Sverdlovski obl. Rež, 788. ehituspataljon, Eesti korpus, arr. 09.10.43, trib. 20.11.43, §19-58-1b, 8+3, süüdistati nõukogudevastases propagandas. [ERAF kart. 23; ZEV II köide; R2 ar 27407].

ORAV, **Helmuth, Aleksander** m, s. 26.06.16 Järvamaa, eluk. Tallinn, Vene-Balti 105-4, 4 kl., tööline ehitusel, müürsepp. 27.07.41 mobiliseeriti Punaarmeesse, Sverdlovski obl. Krasnouralsk, kokk, Eesti korpus. [ERAF kart. 23].

ORAV, **Hendrik, Juhan** m, s. 07.01.19, eluk. Pärnumaa Laiksaare v., põllutööline, ajateenija, tegevväelane. 06.41 saadeti sunniviisil Venemaale, oli saksa sõjavangis Königsbergis, vab. Valgas 09.11.41. [ZEV IV köide; ERA,R-1606-1-187,lk39].

ORAV, **Ilmar** m, s. 1897, eluk. Järvamaa Paide. 1941 mobiliseeriti Punaarmeesse, Eesti korpus. [A.K. kaust 12].

ORAV, **Jaan, Villem** m, s. 01.07.20 Pärnu, eluk. Pärnu, Riia mnt. 37-1, 7 kl., tööstuskool, motorist, militsionäär. 1941 mobiliseeriti Punaarmeesse, Tšeljabinsk, lukksepp, Eesti korpus, 921. laskurpolk, 21.12.42 teadmata kadunud Alekseikovo k. all, arr. 16.02.44, trib. 29.04.44, §58-10, 8+3, süüdistati propagandas. [ERAF kart. 23; KRA,9-4-2; V.Luki in memoriam; R2].

ORAV, **Johannes, August** m, s. 29.07.23, eluk. Viljandi, püssilaotööline. 03.07.41 mobiliseeriti Punaarmeesse. [ZEV II köide].

ORAV, **Johannes, Johannes** m, s. 06.04.19 Harjumaa Harku v. Kadaka k., eluk. Tallinn, Paldiski mnt. 26a-6, 6 kl., velsker. 1945 mobiliseeriti Eesti Laskurkorpusesse, Tallinna meresadama ambulatoorium, arr. 18.01.49, ENSV ÜK otsus 29.04.49, §58-10 lg.1, vab. 28.03.55. [KRA,1-3-2; R2].

ORAV, **Johannes, Johannes** m, s. 12.09.10, eluk. Virumaa Narva, põllutööline. 26.07.41 mobiliseeriti Punaarmeesse. [ZEV II köide].

ORAV, **Johannes, Kaarel** m, s. 03.05.12, eluk. Harjumaa, talupidaja, kalur. 22.07.41 mobiliseeriti Punaarmeesse. [ZEV II köide].

ORAV, **Johannes, Martin** m, s. 27.05.22, eluk. Pärnu, pagar. 02.07.41 mobiliseeriti Punaarmeesse, surn. 27.02.42, maetud Sverdlovski obl. Kamõšlovi kalmistu. [U.Usai IR,2R; ZEV II köide].

ORAV, **Johannes, Nikolai** m, s. 27.11.22 Pärnumaa, eluk. Pärnumaa Häädemeeste v., 6 kl., põllutööline. 02.07.41 mobiliseeriti Punaarmeesse, Kuibõševi obl., 604. töökolonn, Eesti korpus. [U.Usai 2R; ERAF kart. 23].

ORAV, **Johannes, Toom** m, s. 16.03.12, eluk. Harjumaa Raikküla, 4 kl., metsatööline, Kuusiku metskond. 22.07.41 mobiliseeriti Punaarmeesse, Arhangelski obl. Lahta laager, metsatööline, Eesti korpus. [ERAF kart. 23].

ORAV, **Juhannes, Peeter** m Venemaa eestlane, s. 1905, eluk. Kalmõki ANSV Elista, 5 kl., puusepp, Kalmõki ANSV. 1942 Eesti korpus. [ERAF kart. 23]. [RU].

ORAV, **Kaarel, Teodor** m, s. 05.12.11 Tallinn, eluk. Tallinn, Rähni 11-5, keskh., ehitusmeister, Riiklik Liidutehas nr.463. 07.41 mobiliseeriti Punaarmeesse, Arhangelski obl., 111. töökolonn, Eesti korpus. [ERAF kart. 23].

ORAV, **Kalev, Jaan** m, s. 16.04.20 Tartumaa, eluk. Tartumaa Ropka v., 6 kl., põllutööline, pagar. 03.07.41 mobiliseeriti Punaarmeesse, Sverdlovski obl. Kirovgrad, tööpataljon, vasekaevandus, Eesti korpus. [ERAF kart. 23].

ORAV, **Kalju, Jaan** en ka Kaljo m, s. 07.07.20 Tallinn, eluk. Tallinn, Väike-Ameerika 23a-5, 6 kl., relvalukksepp, "Punane Krull". 02.07.41 mobiliseeriti Punaarmeesse, Tšeljabinsk, 1045. tööpataljon, Eesti korpus. [ERAF kart. 23; ZEV II köide].

ORAV, **Karl, August** m, s. 31.03.21 Viljandimaa, eluk. Viljandi, Reino 9, 6 kl., puutööline. 03.07.41 mobiliseeriti Punaarmeesse, Tšeljabinski obl., puutööline, Eesti korpus. [ERAF kart. 23].

ORAV, **Karl, Rudolf** m, s. 29.03.12 Virumaa, eluk. Tallinn, Falkpargi 18-14, 6 kl., remonttööline, sõegaasitööstus. 27.07.41 mobiliseeriti Punaarmeesse, Arhangelski obl. Korjažma, tööpataljon, Eesti korpus. [ERAF kart. 23].

ORAV, **Kristjan, Juhan** m, s. 01.07.21, eluk. Pärnumaa Laiksaare v., põllutööline. 03.07.41 mobiliseeriti Punaarmeesse, 12.42 langes Velikije Luki all, ka oli saksa sõjavangis Polotskis ja teistes laagrites. [ZEV II köide; V.Luki in memoriam; ERA,R-1606-1-187,lk175]. Täpsustamine: sünd. ka 1920.

ORAV, **Kusma, Georgi** m, s. 15.08.07, eluk. Harjumaa, talupidaja. 20.07.41 mobiliseeriti Punaarmeesse. [ZEV II köide].

ORAV, **Markjan, Jaan** m, s. 1923, eluk. Tallinn, Neeme 27-1. 24.12.44 mobiliseeriti Punaarmeesse, 63. tagavarapolk. [KRA,1-3-1].

ORAV, **Mihail, Georgi** m, s. 14.05.09, eluk. Tallinn, autojuht. 27.07.41 mobiliseeriti Punaarmeesse. [ZEV II köide].

ORAV, **Nikolai, Boris** m, s. 02.03.22, eluk. Tallinn, tehnika õpilane, kutsealune. 02.07.41 mobiliseeriti Punaarmeesse, viimane teade Kaasanist, surn. 14.08.42 plekilisse soetõppe. [U.Usai IR; Eesti Sõna 01.04.43; ZEV II köide; ERA,1608-2-409,lk183].

ORAV, **Otto, Juuli** m, s. 23.11.20, eluk. Viljandimaa, põllutööline. 03.07.41 mobiliseeriti Punaarmeesse. [ZEV II köide].

ORAV, **Paul, Ferdinand** m, s. 05.12.11, eluk. Tallinn, remonditööline Lutheri vabrikus. 27.07.41 mobiliseeriti Punaarmeesse. [ZEV II köide].

ORAV, **Peeter, Johan** m, s. 16.11.1893 Tartumaa, eluk. Tartumaa Nõo v., 4 kl., rätsep, Nõo vallaametnik. 07.41 mobiliseeriti Punaarmeesse, Tšeljabinski obl, kolh. "Naš Puth", hobusemees, Eesti korpus. [ERAF kart. 23].

ORAV, **Raimond** m. 08.41 mobiliseeriti Punaarmeesse, 25.08.41 pääses hukkuvalt laevalt "Eestirand". [Linna Teataja 21.09.41].

ORAV, **Raimund, Mihkel** m, s. 05.08.20 Tallinn, eluk. Tallinn, Heina 10-6, kesk-erih., mehaanik, lukksepp, Tekstiilitööstuse remondibaas. 03.07.41 mobiliseeriti Punaarmeesse, Tšeljabinsk, 1044. ehituspataljon, Eesti korpus, 369. laskurpolk, miinipildurite rood, telefonist. [ERAF kart. 23; ZEV II köide; ERAF kart. 6-2].

ORAV, **Richard, Joosep** m, s. 07.11.20 Võrumaa, eluk. Võrumaa Laheda v. Tilsi k., 6 kl., põllutööline. 03.07.41 mobiliseeriti Punaarmeesse, Tatari ANSV, Kaasan, 113. tööpataljon, Eesti korpus. [ERAF kart. 23].

ORAV, **Valdur, Jüri** in ka Ilja m, s. 10.07.21 Pärnumaa, eluk. Pärnumaa Tahkuranna v. Välja k., 6 kl., talupoeg, Pärnu metsatööstus, praaker. 03.07.41 mobiliseeriti Punaarmeesse, Kuibõševi obl., 1340. töökolonn, Eesti korpus. [U.Usai 2R; ERAF kart. 23; ZEV II köide].

ORAV, **Viktor, Jüri** m Venemaa eestlane, s. 01.04 Tartu, eluk. Odessa, Rosa Luksenburgi 28, keskh., keemik, Tehas nr.5. Sõjaväehaigla, Eesti korpus. [ERAF kart. 23]. [RU].

ORAV, **Viktor-Emanuel, Aleksander** m, s. 14.03.13, eluk. Tallinn, leitnant, tegevväelane. 06.41 saadeti sunniviisil Venemaale, oli saksa sõjavangis Königsbergis, jäi Saksamaale. [ZEV IV köide; ERA,R-1606-1-187,lk39].

ORAV, **Voldemar, Juhan** m, s. 01.11.20 Tartumaa, eluk. Tartumaa Elva v. Oldi k., algh., põllutööline, pagar, Uibo pagariäri. 03.07.41 mobiliseeriti Punaarmeesse, Sverdlovski obl. Kirovgrad, 360. tööpataljon, Eesti korpus, 300. laskurpolk, 19.12.42 teadmata kadunud V.Luki all, ka 19.12.42 langes sõjas. [ERAF kart. 23; ZEV II köide; KRA,9-4-2; V.Luki in memoriam].

ORAV, **Voldemar, Karl** m, s. 21.11.16, eluk. Tallinn, lukksepp. 04.08.41 mobiliseeriti Punaarmeesse. [ZEV II köide].

ORAVA, **Robert, Andreas** m, s. 19.07.21, eluk. Virumaa, põllutööline. 02.07.41 mobiliseeriti Punaarmeesse. [ZEV II köide].

ORAVAS, **Arnold** m. 07.41 mobiliseeriti Punaarmeesse, 25.08.41 pääses hukkuvalt laevalt "Eestirand". [Linna Teataja 11.09.41].

ORAVAS, **Heinrich, Ants** m, s. 18.08.06, eluk. Tallinn. 19.08.41 mobiliseeriti Punaarmeesse, Sõjaväehaigla nr. 2309, 05.02.45 surma teade ENSV Sõjakomissariaati. [ZEV II köide; KRA,9-4-3].

ORAVAS, **Kusta, Eduard** m Venemaa eestlane, s. 07.05.09 Kuibõševi obl, eluk. Kuibõševi obl. Kožki raj, 1 kl., kombainer. 1942 Eesti korpus. [ERAF kart. 23]. [RU].

ORAVAS, **Paul** m. 07.41 mobiliseeriti Punaarmeesse, 25.08.41 pääses hukkuvalt laevalt "Eestirand". [Linna Teataja 26.09.41].

ORAVEER, **Jaan, Friedrich** m Venemaa eestlane, s. 1921, eluk. Leningradi obl. 1942 Eesti korpus, 22.12.42 teadmata kadunud Burtsevo k. all. [V.Luki in memoriam]. [RU].

ORAVEER, **Voldemar, Friedrich** m, s. 21.08.16, eluk. Võrumaa, ajateenija, tegevväelane. 1941 saadeti sunniviisil Venemaale. [ZEV IV köide].

ORAVER, **Jaan, Dietrich-Asmus** m, s. 16.01.10 Peterburi kub, eluk. Tallinn, Heina 2-7, 5 kl., müürsepp, Tallinna Trust nr.1. 27.07.41 mobiliseeriti Punaarmeesse, Sverdlovski obl. Krasnouralsk, tööpataljon, Eesti korpus. [ERAF kart. 23; ZEV II köide].

ORAVU, **Karl-Aleksander, Eduard** m, s. 22.08.19, eluk. Tallinn, ajateenija, tegevväelane. 06.41 saadeti sunniviisil Venemaale. [ZEV IV köide].

ORB, **Aleksander, Maksim** m, s. 21.09.07, eluk. Saaremaa Kuressaare, Tolli 16, vabrikutööline. 10.08.41 mobiliseeriti Punaarmeesse. [ZEV II köide; ERA,R-1842-1-52,lk9].

ORB, **Aleksei, Maksim** in ka Martin m, s. 16.03.14 Saaremaa, eluk. Saaremaa Kuressaare v., 4 kl., talunik. 02.08.41 mobiliseeriti Punaarmeesse, Tšeljabinski obl. Tšebarkul, tööpataljon, Eesti korpus, 925. laskurpolk, 07.08.43 teadmata kadunud Velikije Luki all. [ERAF kart. 23; V.Luki in memoriam; KRA,9-4-2].

ORB, **Vambola, Eduard** m, s. 11.05.21 Harjumaa Triigi v., eluk. Tallinn, 6 kl., kangur, tekstiilivabrik "Kommunaar". 03.07.41 mobiliseeriti Punaarmeesse, Tšeljabinsk, 1044. töökolonn, Eesti korpus. [ERAF kart. 23; ZEV II köide]. Täpsustamine: sünd. ka 15.05.1921.

ORBIN, **Nikolai, Georg** m, s. 1923, eluk. Petserimaa, reservohvitser. 1941 mobiliseeriti Punaarmeesse. [A.K. kaust 6-58].

ORBLOO, **Anatol, Anton** ka Orblov, Anatoli m, s. 14.01.14 Tallinn, eluk. Tallinn, Uus-Kalamaja 17-16, keskh., reservohvitser, raamatupidaja, äriteenija, ETKVL keskbaas. 08.08.41 mobiliseeriti Punaarmeesse, 12.08.41 viidi laevaga "Tõnu" Venemaale, Sverdlovski obl. Irbiti metsatööstus, Eesti korpus. [Eesti Sõna 05.43; ERAF kart. 23].

ORBU, Riho, Kondrat in ka Konrad m, s. 10.02.08 Tartu, eluk. Tallinn, Valge 7-2, keskh., rätsep, mehaanik, lihakombinaat. 27.07.41 mobiliseeriti Punaarmeesse, Sverdlovski obl. Krasnouralsk, 790. töökolonn, Eesti korpus. [ERAF kart. 23; ZEV II köide].

ORD, Herman, Juhan in ka Johan m, s. 17.11.10 Virumaa, eluk. Virumaa Kohtla-Järve, 4 kl., minöör, kaevur, põlevkivikaevandus. 25.07.41 mobiliseeriti Punaarmeesse, Arhangelski obl. Kotlas, 3. tööpataljon, Eesti korpus. [ERAF kart. 23; ZEV II köide].

ORDLIK, Viktor, Tõnn m, s. 22.11.09 Tartumaa, eluk. Tallinn, kesk-erih., õpetaja, Õpetajate seminar. 27.07.41 mobiliseeriti Punaarmeesse, Arhangelski obl. Korjažma, 110. tööpataljon, Eesti korpus. [ERAF kart. 23].

OREHHOV, Aleksandr, Aleksandr m venelane, s. 10.09.17 Virumaa Vasknarva v, eluk. Virumaa Narva, 6 kl., põllutööline, katlakütja, saeveski. 29.07.41 mobiliseeriti Punaarmeesse, Arhangelski obl., 1110. tööpataljon, Eesti korpus. [U.Usai IR lk9; ERAF kart. 23; ZEV II köide]. Täpsustamine: sünd. ka 31.08.1917.

OREHHOV, Pavel, Joosep in. ka Ossip m, s. 1911, eluk. Virumaa, talupidaja, 26.07.41 mobiliseeriti Punaarmeesse, surn. 08.07.42. [U.Usai IR; ZEV II köide].

OREHOV, Dmitri, Aleksandr m venelane, s. 08.11.12 Virumaa Vasknarva v., eluk. sama, 4 kl., talupidaja, tööline. 30.07.41 mobiliseeriti Punaarmeesse, Arhangelsk, 1110. töökolonn, Eesti korpus, 300. laskurpolk, nooremseersant, 12.10.44 langes sõjas. [ERAF kart. 23; KRA,9-4-2].

OREHOV, Feodor m, eluk. Tallinn. 1941 mobiliseeriti Punaarmeesse, Eesti korpus, sanitar. [A.K. kaust 8].

OREHOV, Ivan, Aleksandr m venelane, s. 17.09.21 Virumaa, eluk. Sillamäe, 4 kl., talunik, miilitsa abi. 07.41 mobiliseeriti Punaarmeesse, Tšeljabinski obl., 862. ehituspataljon, Eesti korpus. [ERAF kart. 23].

OREHOV, Mihail, Andrei m venelane, s. 25.10.10 Virumaa, eluk. Virumaa Narva, Kreenholmi 15-38, 4 kl., põllutööline, tööline, Kreenholmi vabrik. 26.07.41 mobiliseeriti Punaarmeesse, Svrdlovski obl. Rež, 787. tööpataljon, Eesti korpus. [ERAF kart. 23; ZEV II köide]. Täpsustamine: sünd. ka 25.09.1910.

OREHOV, Vassili, Stepan m, s. 15.07.11 Petseri, eluk. Tallinn-Nõmme, Nurme 29-5, 2 kl., põllutööline, "Punane Krull". 27.07.41 mobiliseeriti Punaarmeesse, Sverdlovski obl. Krasnouralsk, 187. tööpataljon, Eesti korpus. [ERAF kart. 23].

OREHOV, Vladimir, Vassili m, s. 1918, eluk. Tallinn, ajateenija. 26.08.41 mobiliseeriti Punaarmeesse. [ZEV II köide].

ORELL, Lembit, Aleksander m, s. 16.05.20, eluk. Virumaa, põllutööline. 03.07.41 mobiliseeriti Punaarmeesse. [ZEV II köide].

OREN, Ivan, Nikolai ka Orren, en ka Johannes m Venemaa eestlane, s. 29.04.11 Leningradi obl, eluk. Leningrad, Fonarnõi põik 7-17 (õde), keskh., tehnik-ökonomist, Kotljakovi nim. tehas. 1942 Eesti korpus, leitnant, 05.01.43 langes Velikije Luki all. [ERAF kart. 23; V.Luki in memoriam]. [RU].

ORG, Aleksander, Julius m, s. 1903 Võrumaa Ruusmäe v., eluk. Pärnumaa Mõisaküla, 5 kl., lukksepp. 1941 Punaarmee, arr. 03.09.45, erin. 25.01.47, §58-1b, 58-11, 5a, vab. 01.60.50, läks Punaarmeest üle sakslaste poolele, Omakaitse. [R3 4717-E].

ORG, Alfred, Juuli en ka Albert m, s. 24.09.08 Tartumaa, eluk. Tallinn, Kalju 5-14, 9 kl., lukksepp, keevitaja, sõjaväe valukoda. 27.07.41 mobiliseeriti Punaarmeesse, sõjaväe valukoda, keevitaja-lukksepp, Eesti korpus. [ERAF kart. 23; ZEV II köide].

ORG, Anatoli, Albert m, s. 06.09.21, eluk. Tallinn, ujuja, kutsealune. 02.07.41 mobiliseeriti Punaarmeesse, Eesti korpus. [Eesti Sõna 21.03.43; ZEV II köide; A.K. kaust 13].

ORG, Andres, Jaan in ka Jaak m, s. 05.01.11, eluk. Tallinn, tööline kummivabrikus. 27.07.41 mobiliseeriti Punaarmeesse, Eesti korpus, arr., 24.11.45 teade ENSV Sõjakomissariaati. [ZEV II köide; KRA,9-4-3].

ORG, Ants, Ants m. 1941 Punaarmee, Eesti korpus, 917. laskurpolk, jefreitor, 11.12.44 surma teade ENSV Sõjakomissariaati. [KRA,9-4-3].

ORG, August, Andrei m Venemaa eestlane, s. 08.12 Tveri kub, eluk. Leningradi obl. Porhov, kõrgh., pedagoog, keskkoolide inspektor. 1942 Eesti korpus. [ERAF kart. 23]. [RU].

ORG, Elmar, Jaan m, s. 1918 Võrumaa Kasaritsa v., eluk. sama. 1941 Punaarmee, arr. 09.05.45, trib. 14.06.45, §58-1b, surmaotsus, 21.07.45 asend. 20+5, surn. 31.08.47, Saksa sõjavägi. [R1 13547-E].

ORG, Erich, August m, s. 25.05.21 Virumaa, eluk. Viruma Kunda-Malla, 5 kl., põllutööline, kaevur, õlitööstus Kohtla-Järvel. 03.07.41 mobiliseeriti Punaarmeesse, Tšeljabinski obl. UAZ, 860. töökolonn, Eesti korpus, oli ravil Kalinini obl. Toržoki linna lähistel 30.12.42-25.03.43. [ERAF kart. 23; ZEV II köide; A.K. kaust 8].

ORG, Hans, August m, s. 18.12.22, eluk. Viljandimaa, põllutööline. 04.07.41 mobiliseeriti Punaarmeesse. [ZEV II köide].

ORG, Hans, Hans m, s. 12.09.12 Viljandi, eluk. Tallinn, Pärnu mnt.152-6, 6 kl., tööline turbatööstuses, äriteenija, Tööstuskaubastu nr.56. 27.07.41 mobiliseeriti Punaarmeesse, Arhangelski obl. Haritonovo, raudtee remonttööline, Eesti korpus. [ERAF kart. 23].

ORG, Harald, Eduard m, s. 25.04.19 Võrumaa, eluk. Tartu, 6 kl., tööline, sõjaväelane Eesti sõjaväes, ajateenija, tegevväelane. 28.06.41 saadeti sunniviisil Venemaale, Molotovi obl., 963. tööpataljon, Eesti korpus, 27. laskurpolk, vanemleitnant. [A.K. kaust 3-1; ERAF kart. 23; ZEV IV köide; ERAF kart. 6-2].

ORG, Herman, Jaan m, s. 11.01.15, eluk. Tallinn, tööline pintslitööstuses. 27.07.41 mobiliseeriti Punaarmeesse. [ZEV II köide].

ORG, Jaan, Mari m, s. 23.03.1895 Viljandimaa Viljandi v., eluk. sama. EV kolonelleitnant. Punaarmees 182. diviisi 232. laskurpolgu komandöri asetäitja alampolkovniku auastmes, arr. 15.06.41 Elvas, süüdistuskokkuvõte esitati 29.09.41 - endise Eesti sõjaväe ohvitser, vabatahtlikuna Eesti sõjaväes, veendunud kodanlik natsionalist, suhtus vaenulikult Punaarmee sissetulemisse ja nõukogude võimu taaskehtestamisse Eestis, erin. otsusega 15.05.43 mõisteti 10. aastaks paranduslike tööde laagrisse, surn. 03.09.43 Norilskis. [Ü.Uluots, Eesti ohvitseride saatus; R2 3677-E]. Täpsustamine: sünd. ka 30.03.1895 (J.Pihlau).

ORG, Johannes, Liisa m, s. 19.10.19, eluk. Viljandimaa Kõo v., keskkooliõpilane. 04.07.41 mobiliseeriti Punaarmeesse, oli saksa sõjavangis Polotskis ja teistes laagrites, arr. 23.12.44, Võhma, Tallinna 5, trib. 08.04.45, 58-1b, 10a, Krasnojarski krai Norillag, surn. 17.11.47. [ZEV II köide; ERA,R-1606-1-187,lk175; R2].

ORG, Karl, August m, s. 25.05.21, eluk. Virumaa. Õpilane karjatalitajatekoolis. 03.07.41 mobiliseeriti Punaarmeesse. [ZEV II köide].

ORG, **Martin, Jakob** m, eluk. Tallinn. 22.08.41 mobiliseeriti Punaarmeesse, 25.08.41 pääses hukkuvalt laevalt "Eestirand". [Linna Teataja 19.09.41; ZEV II köide].

ORG, **Robert, Juhan** m Venemaa eestlane, s. 31.06.14 Eesti, eluk. Leningradi obl., Kirovi nim. kolh, 5 kl., autojuht. 22.06.41 Punaarmees, Eesti korpus. [ERAF kart. 23]. [RU].

ORG, **Rudolf, Ado** m, s. 22.06.09, eluk. Tallinn, maaler. 28.07.41 mobiliseeriti Punaarmeesse. [ZEV II köide].

ORG, **Rudolf, Ivan** m Venemaa eestlane, s. 24.04.02 Jamburg, eluk. Leningrad, 7 kl., ehituskümnik. 1942 Eesti korpus. [ERAF kart. 23]. [RU].

ORG, **Stepan, Paul** m, s. 30.07.20 Petserimaa, eluk. Petserimaa Satserinna v., 6 kl., rändkaupmees, tööline, turbarabas Ellamaal. 04.07.41 mobiliseeriti Punaarmeesse, Kuibõševi obl., 614. tööpataljon, Eesti korpus. [ERAF kart. 23].

ORG, **Vello, Peeter** m, s. 14.01.20 Võrumaa Kasaritsa v., eluk. Kasaritsa v. Kose k., 6 kl., põllutöö isa talus. 03.07.41 mobiliseeriti Punaarmeesse, Kuibõševi obl., töökolonn, Eesti korpus, 21.12.42 teadmata kadunud Alekseikovo k. all. [ERAF kart. 23; V.Luki in memoriam].

ORG, **Voldemar, Voldemar** m, s. 28.11.19, eluk. Viljandimaa, ajateenija, tegevväelane. 1941 saadeti sunniviisil Venemaale. [ZEV IV köide].

ORGLA, **Eduard, Jaan** m, s. 13.02.22 Viljandi, eluk. Viljandi, Leola 46-3, kesk-erih., Täitevkomitee. 07.41 mobiliseeriti Punaarmeesse, Arhangelski obl., 112. töökolonn, Eesti korpus. [ERAF kart. 23].

ORGMA, **Hugo, Vidrik** m, s. 19.08.06, eluk. Tallinn, raamatupidaja. 22.08.41 mobiliseeriti Punaarmeesse. [ZEV II köide].

ORGMETS, **Alfred, Jakob** m, s. 08.03.17 Tartumaa Jõgeva v. eluk. Tallinn, keskh., raamatupidaja, ETK kontor Tallinnas. 07.41 mobiliseeriti Punaarmeesse, Arhangelski obl., tööpataljon, Eesti korpus. [ERAF kart. 23].

ORGMETS, **Gori, August** en ka Goori m, s. 16.09.21 Harjumaa, eluk. Tallinn, 10 kl., põllutööline, laohoidja, Tallinna Toidukaubastu ladu nr.1. 02.07.41 mobiliseeriti Punaarmeesse, Tatari ANSV, Tšeljabinsk, 1046. tööpataljon, Eesti korpus, 7. laskurdiviis, 300. laskurpolk, tankitõrjerühm. [ERAF kart. 23; ZEV II köide; A.K. tööpat.; ERAF kart. 6-2].

ORGMETS, **Johannes, August** m, s. 24.06.11, eluk. Läänemaa, talupidaja. 22.07.41 mobiliseeriti Punaarmeesse, maetud Sverdlovski obl. Kamõšlovi kalmistu. [U.Usai 2R; ZEV II köide].

ORGMETS, **Karl, Joosep** m, s. 1911 Tartumaa Pala v., eluk. sama. 1941 Punaarmee, arr. 07.03.45, trib. 30.06.45, §58-1b, 10+5, Novosibirski obl., vab. 12.05.53, deserteeris Punaarmeest, Kaitseliit, Omakaitse. [R1 15016-E].

ORGMÄE, **Elmar, Karl** in ka Kaarel m, s. 01.06.21 Tartu, eluk. Tartu, Narva 3-6, 7 kl., mööbelsepp, Tartu segakaubastu. 03.07.41 mobiliseeriti Punaarmeesse, Sverdlovski obl. Kirovgrad, kutsealune, Eesti korpus, 27. laskurpolk, 22.12.42 teadmata kadunud Velikije Luki all. [ERAF kart. 23; ZEV II köide; V.Luki in memoriam].

ORGMÄE, **Endel, Hans** m, s. 16.03.16, eluk. Tallinn, üliõpilane. 27.07.41 mobiliseeriti Punaarmeesse. [ZEV II köide].

ORGO, **Artur, Mart** m, s. 21.03.03 Virumaa Vaivara v., eluk. Tallinn, Põllumehe 35-1, kesk-erih., maamõõtja, Harjumaa Täitevkomitee Maaosakond. 08.08.41 mobiliseeriti Punaarmeesse, Sverdlovski obl, "Sverdles" metsatööstus, Eesti korpus, 779. kahurväepolk, 19.12.42 langes Velikije Luki all. [ERAF kart. 23; KRA,9-4-2; V.Luki in memoriam].

ORGO, **Heinrich, Karl** in ka Kaarel m, s. 04.07.11 Narva, eluk. Tallinn, Sambla 13-2, 6 kl., katelsepp, a/s "Ehitaja". 27.07.41 mobiliseeriti Punaarmeesse, Arhangelski obl., 113. tööpataljon, Eesti korpus, 300. laskurpolk, jefreitor, 05.10.44 langes sõjas. [ERAF kart. 23; ZEV II köide; KRA,9-4-2].

ORGULAS, **Adolf, Jaan** m, s. 24.10.13 Virumaa Alutaguse v., eluk. Tallinn, 6 kl., rätsep, õmblusartell "Švarts". 28.07.41 mobiliseeriti Punaarmeesse, Arhangelski obl., 7. ehituspataljon, Eesti korpus. [ERAF kart. 23; ZEV II köide].

ORGULAS, **Lembit-Vambola, Jaan** m, s. 22.01.21, eluk. Tallinn, trükkija trükikojas. 02.07.41 mobiliseeriti Punaarmeesse. [ZEV II köide].

ORGUS, **Arnold, Johannes** m, s. 1910, eluk. Virumaa. 1941 mobiliseeriti Punaarmeesse. [A.K. kaust 6-98].

ORGUS, **Bernhard, Juhannes** m, s. 12.20 Virumaa Kunda v., eluk. Kunda, 6 kl., tööline, raudtee remonttöö. 07.41 mobiliseeriti Punaarmeesse, Saraatovi obl. Stadiševo sõjaväelaager, Eesti korpus. [ERAF kart. 23].

ORGUS, **Mihkel, Adam** m, s. 12.08.10, eluk. Tallinn, ehitustööline. 27.07.41 mobiliseeriti Punaarmeesse. [ZEV II köide].

ORGUSAAR, **Aleksei, Nikolai** m, s. 07.02.12 Viljandimaa Võisiku v. Lalsi k., eluk. Tallinn, 5 kl., klaasipuhuja, J.Lorupi vabrik. 27.07.41 mobiliseeriti Punaarmeesse, Sverdlovski obl. Krasnouralsk, tööpataljon, Eesti korpus, 23.12.42 langes Velikije Luki all. [ERAF kart. 23; ZEV II köide; V.Luki in memoriam].

ORGUSAAR, **Johannes, Jaan** m Venemaa eestlane, s. 1915, eluk. Leningradi obl. 1942 Eesti korpus. [A.K. kaust 6]. [RU].

ORGUSSAAR, **Dionissi, Dionissi** m, s. 07.01.1887, eluk. Tallinn, gümnaasiumiõpetaja, reservohvitser. 16.08.41 mobiliseeriti Punaarmeesse. [ZEV II köide].

ORGUSSAAR, **Jakob, Jakob** ka Orgusaar m, s. 27.11.19, eluk. Viljandimaa Võisiku v., põllutööline, ajateenija, tegevväelane. 06.41 saadeti sunniviisil Venemaale, oli saksa sõjavangis Königsbergis, vab. Valgas 09.11.41. [ZEV IV köide; ERA,R-1606-1-187,lk39].

ORGVEE, **Kalju, Matti** m, s. 19.01.21, eluk. Pärnumaa, tööline raudteetehases. 03.07.41 mobiliseeriti Punaarmeesse. [ZEV II köide].

ORGVETE, **Ernst, Hans** m, s. 14.05.1899, eluk. Harjumaa, asjaajaja. 20.08.41 mobiliseeriti Punaarmeesse. [ZEV II köide].

ORHIDEJEV, **Ivan, Kirill** m, s. 11.09.19 Petserimaa, eluk. Petserimaa Satserinna v. (van.), 9 kl., traktorist, Tallinna Sõjakooli kursant, seersant, tegevväelane. 07.41 saadeti sunniviisil Venemaale, Sverdlovski obl. Revda, 936. ehituspataljon, Eesti korpus. [ERAF kart. 23; ZEV IV köide]. Täpsustamine: sünd. ka 07.08.1919.

ORION, **Artur, Jaan** m Venemaa eestlane, s. 09.20 Kirovi obl, eluk. Molotovi obl. Kungur, 10 kl., geodeet. 1942 Eesti korpus. [ERAF kart. 23]. [RU].

ORJAK, **Arseni, Aleksei** in ka Aleksander m, s. 15.02.08 Tallinn, eluk. Tallinn, Kappeli 8-22, 6 kl., tööline, Põhja Puupapivabrik. 27.07.41 mobiliseeriti Punaarmeesse, Sverdlovski obl. Rež, 788. tööpataljon, Eesti korpus. [ERAF kart. 23; ZEV II köide].

ORJONOV, **Genadi, Aleksandr** ka Orenov m, s. 1919, eluk. Tartumaa. 1941 mobiliseeriti Punaarmeesse. [A.K. kaust 6-110].

ORLIK, **August, Jakob** m Venemaa eestlane, s. 1917, eluk. Krasnojarski krai. 1942 Eesti korpus. [A.K. kaust 6]. [RU].

ORLIK, **Mart, Jakob** m Venemaa eestlane, s. 20.07.24 Krasnojarski krai, eluk. Krasnojarski krai Ülem-Suetuk, 4 kl., sepapoiss, kolh. "Kolos". 1942 Eesti korpus. [ERAF kart. 23]. [RU].

ORLIN, **Nikolai, Aleksandr** m venelane, s. 10.10.18 Petserimaa Irboska v., eluk. Irboska v. (van.), 6 kl., tööline, Tapal Punaarmees. 1941 Sverdlovski obl., kolhoosis põllutööl, Eesti korpus. [ERAF kart. 23,R398].

ORLOV, **Aleksandr, Nikolai** m, s. 1918, eluk. Petserimaa Senno v. 1941 mobiliseeriti Punaarmeesse, 28.12.42 langes Smoljanino k. all. [V.Luki in memoriam].

ORLOV, **Aleksandr, Stepan** m venelane, s. 14.11.17 Petserimaa, eluk. Tallinn, 6 kl., tisler, Tallinn, NKVD. 1941 Irkutsk, NKVD, Eesti korpus. [ERAF kart. 23].

ORLOV, **Aleksei, Dimitri** m, s. 15.03.19, eluk. Petserimaa, ajateenija, tegevväelane. 1941 saadeti sunniviisil Venemaale. [ZEV IV köide].

ORLOV, **Elesei** m. 07.41 mobiliseeriti Punaarmeesse, 25.08.41 pääses hukkuvalt laevalt "Eestirand". [Linna Teataja 12.09.41].

ORLOV, **Fjodor, Matvei** m venelane, s. 19.06.16 Petserimaa Senno v., eluk. Irboska, 3 kl., müürsepp, kipsivabrik. 07.41 mobiliseeriti Punaarmeesse, Kirovi obl. Slobodskoi raj., lihakombinaat, Eesti korpus, 21.12.42 teadmata kadunud Alekseikovo k. all, oli saksa sõjavangis Polotskis ja teistes laagrites. [ERAF kart. 23; ERA,R-1606-1-187,lk175; V.Luki in memoriam. Täpsustamine: sünd. ka 1900.

ORLOV, **Grigori, Luka** m. 1941 Punaarmee, Eesti korpus, 08.07.46 surma teade ENSV Sõjakomissariaati. [KRA,9-4-3].

ORLOV, **Igor, Georgi** m eestlane, s. 14.02.17 Venemaa, eluk. Tallinn, Soo 13-1, keskh., valaja, tehas "Punane Krull", ajateenija. 27.07.41 mobiliseeriti Punaarmeesse, Udmurdi ANSV Kambarka, 791. tööpataljon, Eesti korpus, 917. laskurpolk, seersant, 11.12.44 surma teade ENSV Sõjakomissariaati. [ERAF kart. 23; ZEV II köide; KRA,9-4-3].

ORLOV, **Ilja, Fjodor** m venelane, s. 02.08.1900 Petserimaa, eluk. Tartu, 3 kl., pagar Tartus. 1941 mobiliseeriti Punaarmeesse, Tatari ANSV, tehase pagar, Eesti korpus, 29.12.42 langes Velikije Luki all. [ERAF kart. 23; V.Luki in memoriam].

ORLOV, **Ivan, Ivan** m venelane, s. 14.08.06 Virumaa, eluk. Virumaa Vasknarva v., 3 kl., talupoeg, Narva Linavabrik, meistri abi. 07.41 mobiliseeriti Punaarmeesse, Kuibõševi obl., sovh. brigadir, Eesti korpus, 1944 langes Saaremaal. [ERAF kart. 23; ERAF kart. 6-2].

ORLOV, **Ivan, Ivan** m Venemaa eestlane, s. 21.01.01 Tartumaa, eluk. Gorki obl. Lindovski raj, 6 kl., kalur, militsionäär, NKVD. 1941 Gorki, tehas "Dvigatel revoljutsi", Eesti korpus. [ERAF kart. 23]. [ru].

ORLOV, **Ivan, Vassili** m venelane, s. 18.01.23 Petserimaa, eluk. Petserimaa Petseri v., 6 kl., rätsep. 07.41 mobiliseeriti Punaarmeesse, Kirovi obl. Santšurski raj., rätsep, Eesti korpus. [ERAF kart. 23].

ORLOV, **Jefimian, Aksenti** ka Orlof m, s. 04.11.18, eluk. Tartumaa Kasepää v., ajateenija, tegevväelane. 23.07.41 saadeti sunniviisil Venemaale, oli saksa sõjavangis Königsbergis, vab. Valgas 09.11.41. [ZEV IV köide; ERA,R-1606-1-187,lk40].

ORLOV, **Mihhail, Vassili** m venelane, s. 11.21 Virumaa Vasknarva v., eluk. Virumaa Vasknarva, 6 kl., kingsepp Vasknarvas. 1941 Venemaa, Eesti korpus, 21.12.42 teadmata kadunud Alekseikovo k. all. [ERAF kart. 23; KRA,9-4-2; V.Luki in memoriam].

ORLOV, **Nikolai, Andrei** m venelane, s. 25.10.01 Virumaa, eluk. Narva, 4 kl., tööline, Kreenholmi vabrik. 1941 Kuibõševi obl., kolh. "Novaja Žizn", Eesti korpus. [ERAF kart. 23].

ORLOV, **Nikolai, Minei** in ka Mihhail m, s. 14.11.22, eluk. Tartumaa. 03.07.41 mobiliseeriti Punaarmeesse, Tšeljabinski obl. [ZEV II köide; ERA,R-1-2-41,lk55].

ORLOV, **Peeter, Peeter** m Venemaa eestlane, s. 28.06.1895 Tveri kub, eluk. Kalinini obl. Lenini raj, 5 kl., rätsep. Vologda obl., Punaarmees, Eesti korpus. [ERAF kart. 23]. [ru].

ORLOV, **Sergei, Ivan** m venelane, s. 17.10.13 Tartumaa, eluk. Tallinn, algh., ehitusmeister, kaadrite inspektor Kloogal, 4. Tallinna hävituspataljon. 1941 haavatuna Vologda obl. hospidalis, Leningradi rindel, Eesti korpus, vanemleitnant, surn. 11.44 Saaremaal. [ERAF kart. 23; Uraalidest 215,264].

ORLOV, **Valentin, Aleksandr** m venelane, s. 24.06.08 Tartumaa, eluk. Tartumaa Alatskivi v., 4 kl., kalur. 07.41 mobiliseeriti Punaarmeesse, Gorki obl., kolhoositööline, Eesti korpus. [ERAF kart. 23].

ORLOV, **Valentin, Ilja** m, s. 02.12.22, eluk. Virumaa, rätsep. 26.07.41 mobiliseeriti Punaarmeesse. [ZEV II köide].

ORLOV, **Vassili, Nikandr** m, s. 1919, eluk. Petserimaa, põllutööline, ajateenija, tegevväelane. 1941 saadeti sunniviisil Venemaale. [ZEV IV köide].

ORLOV, **Vitali, Andrei** m, eluk. Virumaa. 1941 Punaarmee, Eesti korpus, 921. laskurpolk, nooremleitnant, 19.10.44 langes sõjas. [KRA,9-4-2].

ORLOV, **Vladimir, Pavel** m, s. 1925, eluk. Virumaa Narva. 1941 mobiliseeriti Punaarmeesse. [A.K. kaust 6-83].

ORLOVSKI, **Ivan, Stepan** m venelane, s. 21.03.11 Irboska, eluk. Narva, 4 kl., rätsep, Kreenholmi vabrik. 07.41 mobiliseeriti Punaarmeesse, Sverdlovski obl. Rež, tööpataljon, Eesti korpus. [ERAF kart. 23].

ORM, **Georgi, Felix** m, s. 29.09.20, eluk. Tallinn, üliõpilane. 02.07.41 mobiliseeriti Punaarmeesse, Eesti korpus. [ZEV II köide; A.K. kaust 13].

ORM, **Noorlein** m, eluk. Tallinn, "Estonia" direktor. 1941 mobiliseeriti Punaarmeesse, surn. 04.42 nõrkusesse. [ERA,1608-2-409,lk183].

ORMA, **Anatoli, Tõnis** m, s. 1916, eluk. Tallinn. 1941 mobiliseeriti Punaarmeesse. [A.K. kaust 6-112].

ORMAN, **Jaan, Jaan** m Venemaa eestlane, s. 29.01.24 Vologda obl, eluk. Vologda obl. Tšagoda raj, 2 kl., tööline. 1942 Eesti korpus. [ERAF kart. 23]. [RU].

ORMAN, **Rudolf, Anton** m Venemaa eestlane, s. 22.03.08 Peterburi kub, eluk. Leningradi obl. Volossovo raj, 6 kl., lukksepp, artell "Britprom". 1942 Eesti korpus. [ERAF kart. 23]. [RU].

ORMANN m. 1941 mobiliseeriti Punaarmeesse. [U.Usai 2R].

ORMET, **Feliks** m. 06.41 saadeti sunniviisil Venemaale, oli saksa sõjavangis Königsbergis, saabus kodumaale Saksamaalt. [ERA,4416-1-136].

ORMUS, Felix, Johannes m, s. 11.03.16, eluk. Tallinn, tööline sadamatehases. 24.08.41 mobiliseeriti Punaarmeesse, 25.08.41 pääses hukkuvalt laevalt "Eestirand". [Linna Teataja 26.09.41; ZEV II köide].

ORMUS, Ilmar, Juhan in ka Johan m, s. 05.07.15 Virumaa Vao v., eluk. Järvamaa, 6 kl., põllutööline, ametnik Järvamaa Maanteede Valitsuses. 22.07.41 mobiliseeriti Punaarmeesse, Arhangelski obl. Kotlase raj., 112. töökolonn, Semiretšna, Eesti korpus, 18.12.42 langes Velikije Luki all. [ERAF kart. 23; ZEV II köide; V.Luki in memoriam].

ORMUS, Richard, Jaan m, s. 30.06.05, eluk. Tallinn, autojuht. 22.08.41 mobiliseeriti Punaarmeesse. [ZEV II köide].

ORN, Julius, Otto m, s. 24.01.10, eluk. Virumaa, kaevur. 07.41 mobiliseeriti Punaarmeesse, surn. 17.06.42, ka surn. 05.42 kõhuhaigusesse. [U.Usai IR; ZEV II köide; ERA,1608-2-409,lk183].

ORNATSKI, Ivan, Aleksandr ka Ornadski m venelane, s. 01.11.22 Virumaa, eluk. Tartumaa Alatskivi v. Saburi k., 4 kl., kalur, põllutööline. 03.07.41 mobiliseeriti Punaarmeesse, Tšeljabinski obl. UAZ, 860. tööpataljon, Eesti korpus, 18.12.42 langes Malahhovo k. all. [ERAF kart. 23; V.Luki in memoriam].

ORNATSKI, Mihhail, Aleksandr ka Ornadski m venelane, s. 15.02.19 Virumaa, eluk. Tartumaa Alatskivi v., 6 kl., ajateenija Eesti sõjaväes, Sõjakooli kursant. 1941 Tjumeni Sõjakool, kursant, Eesti korpus, 300. laskurpolki, leitnant, 06.01.43 langes Velikije Luki all. [ERAF kart. 23; KRA,9-4-2; V.Luki in memoriam].

ORNED (?), August, Eduard m. 1941 Punaarmee, Eesti korpus, 09.07.46 surma teade ENSV Sõjakomissariaati. [KRA,9-4-3].

ORNO m. 1941 mobiliseeriti Punaarmeesse, Eesti korpus, sanitaarpataljon. [A.K. kaust 8].

ORNO, Martin, Jakov m Venemaa eestlane, s. 11.19 Omski obl, eluk. Omski obl. Sidelnikovski raj.(?), 2 kl., kingsepp, kolh. "Estonka". Punaarmees, Smolenski rindel, Eesti korpus. [ERAF kart. 23]. [RU].

ORNTLIK, Ardo, Johannes-Jefim m, s. 09.03.14, eluk. Tallinn, äriteenija. 27.07.41 mobiliseeriti Punaarmeesse. [ZEV II köide].

ORNTLIK, Karl-Voldemar, Jaan m, s. 09.05.05, eluk. Tallinn, lukksepp. 21.08.41 mobiliseeriti Punaarmeesse. [ZEV II köide].

ORO, Enn ka Orro m, eluk. Järvamaa Koeru. 1941 mobiliseeriti Punaarmeesse, tööpataljon, Eesti korpus, 925. laskurpolk, orkestrant. [Ojakäär2; ERAF kart. 6-2].

ORONOK, Heinrich, Daniel m, s. 28.05.07, eluk. Virumaa, talupidaja. 26.07.41 mobiliseeriti Punaarmeesse. [ZEV II köide].

OROOJA, Arnold m, kutsealune. 07.41 mobiliseeriti Punaarmeesse, 28.07.41 viidi rongiga Ülemistelt Venemaale, viimane teade Kotlasest. [Eesti Sõna 13.04.43].

OROV, Vladimir, Karl m Venemaa eestlane, s. 03.02.12 Peterburi kub, eluk. Sverdlovski obl. Verhoturje, 7 kl., raadiotehnik. Sverdlovski obl. Verhoturje NKVD, Eesti korpus. [ERAF kart. 23]. [RU].

OROVER, Nikolai, Andrei m Venemaa eestlane, s. 28.08.1898 Omski obl, eluk. Lõuna-Kasahstani obl, 7 kl., sekretär, Lõuna-Kasahstani obl., kolhoosis. Punaarmees, tegevarmees, Eesti korpus. [ERAF kart. 23]. [RU].

OROVER, Valter, Aleksei m Venemaa eestlane, s. 1925, eluk. Omski obl. 1942 Eesti korpus. [A.K. kaust 6]. [RU].

ORR, Aleksander, Jakob m, s. 16.06.22, eluk. Tartu, klaasipuhuja. 03.07.41 mobiliseeriti Punaarmeesse. [ZEV II köide].

ORR, Arnold, Juhan m, s. 02.10.19, eluk. Viljandimaa Põltsamaa v., põllutööline, ajateenija, tegevväelane. 06.41 saadeti sunniviisil Venemaale, oli saksa sõjavangis Königsbergis, vab. Valgas 09.11.41. [ZEV IV köide; ERA,R-1606-1-187,lk40].

ORRAS, Rudolf, Hans m. 1941 mobiliseeriti Punaarmeesse, maetud Sverdlovski obl. Kamõšlovi kalmistu. [U.Usai 2R].

ORREN, Arnold, Voldemar m, s. 11.05.18 Narva, eluk. Narva, tööstuskool, kangur, NKVD Narva linna rajoonivolinik. 1941 Kuibõševi obl. Uljanovski raj., kolhoositööline, Eesti korpus, roodu poliitjuht. [ERAF kart. 23].

ORREN, Karl, Voldemar ka Orrin m, s. 22.02.14 Narva, eluk. Jõgeva. 1941 mobiliseeriti Punaarmeesse, Eesti korpus, 300. laskurpolk, raskekuulipildur, nooremseersant, võttis osa Eesti ja Kuramaa lahingutest. [A.K. kaust 12; ERAF kart. 6-2].

ORRO, Albert, Paul m Venemaa eestlane, s. 25.05.23 Baškiiri ANSV, eluk. Baškiiri ANSV Davlekanovo rdtj, 7 kl., tööline. 1942 Eesti korpus. [ERAF kart. 23]. [RU].

ORRO, August, Joosep m, s. 14.01.04, eluk. Tallinn, tööline keemiavabrikus. 21.08.41 mobiliseeriti Punaarmeesse. [ZEV II köide].

ORRO, Elmar, Paul m Venemaa eestlane, s. 1920, eluk. Baškiiri ANSV. 1942 Eesti korpus, 25.12.42 langes Velikije Luki all. [V.Luki in memoriam]. [RU].

ORRO, Hugo m, s. 18.02.07, eluk. Virumaa Kohtla v., seersant. 06.41 saadeti sunniviisil Venemaale, oli saksa sõjavangis Königsbergis, vab. Valgas 09.11.41. [ERA,R-1606-1-187,lk40].

ORRO, Paul, Ants m Venemaa eestlane, s. 27.02.1898 Peterburi kub, eluk. Baškiiri ANSV Tarlekanovski raj.(?), 6 kl., arvepidaja. 1942 Eesti korpus. [ERAF kart. 23]. [RU].

ORRO, Samuel, Karl m, s. 28.10.1900, eluk. Tallinn, talupidaja. 22.08.41 mobiliseeriti Punaarmeesse. [ZEV II köide].

ORRO, Valter, Kaarel m, s. 29.06.10 Virumaa, eluk. Virumaa Kukruse, 4 kl., minöör, A/S "Esimene Eesti Põlevkivitööstus". 07.41 mobiliseeriti Punaarmeesse, Leningrad, tööpataljon, Eesti korpus, 7. laskurdiviisi puhkpilliorkester. [ERAF kart. 23; Ojakäär2; Vahter 13].

ORTIKOV, Anatoli, Ilja m, s. 02.09.22, eluk. Petserimaa, põllutööline. 03.07.41 mobiliseeriti Punaarmeesse. [ZEV II köide].

ORTIM, Villem, Julius m, s. 29.11.08 Võru, eluk. Võru, Tallinn, 4 kl., müürsepp, Tallinna Linna Elamutevalitsus. 27.07.41 mobiliseeriti Punaarmeesse, Sverdlovski obl. Rež, 787. tööpataljon, Eesti korpus. [ERAF kart. 23; ZEV II köide].

ORTUS, Kristjan, Johan in ka Juhan m, s. 1916, eluk. Võrumaa. 1941 mobiliseeriti Punaarmeesse. [A.K. kaust 6-90,92].

ORU, Eduard, Priidu m, s. 30.01.14, eluk. Saaremaa, põllutööline. 02.08.41 mobiliseeriti Punaarmeesse. [ZEV II köide].

ORU, Heino, Jüri m, s. 22.08.08, eluk. Tallinn, topograaf, leitnant, tegevväelane. 07.07.41 saadeti sunniviisil Venemaale. [ZEV IV köide].

ORU, Ilmar, Jüri m, s. 08.03.10, eluk. Harjumaa, metsnik. 22.07.41 mobiliseeriti Punaarmeesse. [ZEV II köide].

ORU, Immanuel, Martin m, s. 27.12.12, eluk. Läänemaa, meremees. 21.07.41 mobiliseeriti Punaarmeesse. [ZEV II köide].

ORU, Johannes, Hans m, s. 19.01.04, eluk. Tallinn, tööline raudteedepoos. 22.08.41 mobiliseeriti Punaarmeesse. [ZEV II köide].

ORU, Johannes, Priidu m, s. 31.08.09, eluk. Saaremaa, põllutööline. 02.08.41 mobiliseeriti Punaarmeesse. [ZEV II köide].

ORU, Karl, Juhan m, s. 1924, eluk. Valgamaa. 1941 Punaarmee, Eesti korpus, 921. laksurpolk, 19.03.45 langes sõjas. [A.K. kaust 7; KRA,9-4-2].

ORUAAS, Aadu, Jaan m, s. 12.08.11 Harjumaa, eluk. Tallinn, Tompi 11-7, keskh., aerodroomi tehnik, agronoom, Põllutöö Rahvakomissariaat. 27.07.41 mobiliseeriti Punaarmeesse, Sverdlovski obl. Krasnouralsk, 789. ehituspataljon, Eesti korpus. [ERAF kart. 23; ZEV II köide].

ORUB, Peeter m. 07.41 mobiliseeriti Punaarmeesse, 25.08.41 pääses hukkuvalt laevalt "Eestirand". [Linna Teataja 12.09.41].

ORUJÕE, Kalju, Peeter m, s. 08.02.15, eluk. Tallinn, tekstiilitööline. 27.07.41 mobiliseeriti Punaarmeesse. [ZEV II köide].

ORUL, Ernst, Hans m, s. 05.07.14, eluk. Tallinn, ametnik. 18.08.41 mobiliseeriti Punaarmeesse. [ZEV II köide].

ORULA, Ants, Aleksander m, s. 18.04.17 Tallinn, eluk. Saaremaa Kuressaare, 21.Juuni-7, 6 kl., maaler, Voentorg. 03.08.41 mobiliseeriti Punaarmeesse, Tšeljabinski obl. UAZ, 819. tööpataljon, Eesti korpus. [ERAF kart. 23; ZEV II köide].

ORULA, Hermann, Tõnis m, s. 26.12.22 Pärnu, eluk. Pärnumaa Tõstamaa v. Kose t., 6 kl., talupoeg. 03.07.41 mobiliseeriti Punaarmeesse, Kuibõšev, tööpataljon, Eesti korpus, saatus teadmata. [ERAF kart. 23; A.K. tööpat.].

ORULA, Juhan, Ado m, s. 21.06.12, eluk. Virumaa, kaevur. 26.07.41 mobiliseeriti Punaarmeesse Vaivarast, 03.08.41 viidi Venemaale, 04.08.41 viimane teade Gatšinast. [Eesti Sõna 08.04.43; ZEV II köide].

ORULA, Juhan, Juhan m, s. 30.10.08, eluk. Tallinn, ehitustööline. 27.07.41 mobiliseeriti Punaarmeesse. [ZEV II köide].

ORULA, Otto, Ivan m, s. 25.05.22 Viljandimaa Võisiku v., eluk. Tallinn, Vene-Balti 127-13, 6 kl., klaasipuhuja, sõjaväelane. 03.07.41 mobiliseeriti Punaarmeesse, arr. 05.09.43, trib. 30.10.43, §58-10, 10+5, Irkutski obl. Komsomolsk, vab. 05.09.53, nõukogudevastane agitatsioon punaarmeelaste hulgas. [ZEV II köide; R3 13798-E].

ORULAID, Harald, Arnold m, s. 20.04.21, eluk. Võrumaa, aianduskooliõpilane. 02.07.41 mobiliseeriti Punaarmeesse. [ZEV II köide].

ORUMAA, Erich, Johannes m, s. 28.08.20 Tallinn, eluk. Tallinn, Tööstuse 27-1, 6 kl., lukksepp, a/s "Kilgas ja Kommunaar". 02.07.41 mobiliseeriti Punaarmeesse, sõjaväelaager Kaasanis ja põllutööline Novosibirski obl., Eesti korpus. [ERAF kart. 23].

ORUMAA, Johannes, Johannes m, s. 07.09.11 Harjumaa, eluk. Tallinn, Iisraeli 18-9, 4 kl., nahatööline, ühing "Lihaeksport". 27.07.41 mobiliseeriti Punaarmeesse, Kurgan, piiritusevabriku tööline, Eesti korpus. [ERAF kart. 23].

ORUMAA, Juhan, Juuli m, s. 14.12.15 Tallinn, eluk. Tallinn, Kõie 8-2, 9 kl., äriteenija, tekstiilitööline "Kommunaar". 27.07.41 mobiliseeriti Punaarmeesse, Tšeljabinski obl. Zlatoust, tööline, Eesti korpus, 354. laskurpolk, 26.12.42 langes Velikije Luki all. [ERAF kart. 23; KRA,9-4-2; V.Luki in memoriam].

ORUMAA, Lembit, Hans m, s. 27.07.16, eluk. Viljandi, Tartu 71, kirjutaja, aspirant, tegevväelane, nooremseersant. 30.06.41 saadeti sunniviisil Venemaale, oli saksa sõjavangis Königsbergis, jäi Saksamaale. [ZEV IV köide; ERA,R-1606-1-187,lk40].

ORUMAA, Vello, Kaarel m, s. 18.04.10 Läänemaa, eluk. Tallinn, Vene-Balti 108-19a, ka Haapsalu, 4 kl., motorist, klaasitehas. 27.07.41 mobiliseeriti Punaarmeesse, Sverdlovski obl. Krasnouralsk, 787. ehitus-töökolonn, Eesti korpus, 27. laskurpolk, vanemseersant. [ERAF kart. 23; A.K. kaust 4-9; ERAF kart. 6-2].

ORUMETS, Aleks, Jaan m, s. 1923, eluk. Viljandimaa. 1941 mobiliseeriti Punaarmeesse. [A.K. kaust 6-51].

ORUMETS, Aleksander, Melanie in ka Madis m, s. 15.05.20, eluk. Läänemaa Lihula v. Looga k., põllutööline. 03.07.41 mobiliseeriti Punaarmeesse, Haapsalu Sõjakomissariaat, Eesti korpus, 17.03.45 langes Läti Kuramaa, maetud Zaurõ. [A.K. kaust 1-47; ZEV II köide].

ORUMETS, Alois, Jaan en ka Alvi m, s. 02.23 Tallinn, eluk. Harjumaa Kehtna Keava rdtj, 6 kl. muusikant, Jalaväe Sõjakooli orkester. 1941 Venemaa, Sõjakooli orkester, Eesti korpus, 371. laskurpolk, seersant. [ERAF kart. 23; A.K. kaust 7; ERAF kart. 6-2]. Täpsustamine: sünd. ka 1916.

ORUMETS, August, Tõnis m, s. 09.08.07 Viljandimaa, eluk. Viljandi, Belgia 14-6, 6 kl., kingsepp, Tuletikuvabriku saekoda. 23.07.41 mobiliseeriti Punaarmeesse, Kuibõševi obl, 1355. tööpataljon, Eesti korpus. [ERAF kart. 23; ZEV II köide]. Täpsustamine: sünd. ka 23.08.1907.

ORUMETS, Harald, Jaan m, s. 24.05.22, eluk. Tartu, lukksepaõpilane. 03.07.41 mobiliseeriti Punaarmeesse. [ZEV II köide].

ORUMETS, Otto m. 07.41 mobiliseeriti Punaarmeesse, 25.08.41 pääses hukkuvalt laevalt "Eestirand". [Linna Teataja 30.09.41].

ORUMETS, Rudolf, Pauline m, s. 19.12.13, eluk. Harjumaa, kalur. 22.07.41 mobiliseeriti Punaarmeesse. [ZEV II köide].

ORUMETS, Vello, Madis in ka Matvei m, s. 16.06.11 Harjumaa Kolga v., eluk. Tallinn, 4 kl., kalur, nahalaotööline, sõjaväelane, 27.07.41 mobiliseeriti Punaarmeesse, viidi laevaga "Stalin" Venemaale, arr. 27.03.43 Sverdlovski obl. Kamensk-Uralsk, §19-58-1b, 58-10 lg.1, surn. 13.07.43 eeluurimise ajal, nõukogudevastane agitatsioon. [Eesti Sõna 04.43; ZEV II köide].

ORUMÄGI, Evald, Juhan m, s. 14.07.20, eluk. Tartumaa Jõgeva, ehitustööline. 02.07.41 mobiliseeriti Punaarmeesse, Eesti korpus, 300. laskurpolk, 15.12.42 langes Velikije Luki all. [ZEV II köide; V.Luki in memoriam; KRA,9-4-2].

ORUMÄGI, Voldemar, Johannes m, s. 27.06.18, eluk. Tartumaa Jõgeva v., 6 kl., põllutööline. 23.07.41 mobiliseeriti Punaarmeesse, Arhangelski obl. Kotlase raj., metsatööline, Eesti korpus, 354. laskurpolk, 16.01.43 langes Velikije Luki all. [ERAF kart. 23; ZEV II köide; KRA,9-4-2; V.Luki in memoriam]. Täpsustamine: sünd. ka 14.07.1918.

ORUNUK, Evald, Johannes m, s. 21.04.11 Virumaa, eluk. Harjumaa Loksa, Telliskivi tehase maja 27-2, 3 kl., sõjaväelane, piirivalvur, tellikivi tehas. 21.07.41 mobiliseeriti Punaarmeesse, Arhangelski obl. Verhnjaja Laima raj., 856. ehituspataljon, Eesti korpus. [ERAF kart. 23; ZEV II köide].

ORUNUKK, Arnold, Johannes ka Orunurk m, s. 31.10.1897, eluk. Tallinn, üleajateenija. 21.08.41 mobiliseeriti Punaarmeesse, 25.08.41 pääses hukkuvalt laevalt "Eestirand". [Linna Teataja 12.09.41; ZEV II köide].

ORUNUKK, Kalju, Anton m, s. 1923, eluk. Tallinn, Künka 8-1. 24.12.44 mobiliseeriti Punaarmeesse, 63. tagavarapolk. [KRA,1-3-1].

ORUNUKK, Karl, Juhan ka Orunuk m, s. 27.07.1899, eluk. Tallinn, veebel, tegevväelane. 22.06.41 saadeti sunniviisil Venemaale, oli saksa sõjavangis Königsbergis, jäi Saksamaale. [ZEV IV köide; ERA,R-1606-1-187,lk40].

ORUNURM, Juhannes, Peeter en ka Johannes m, s. 28.11.08, eluk. Harjumaa Keila v., talupidaja. 21.07.41 mobiliseeriti Punaarmeesse, Tšeljabinski obl. Tšebarkul, surn. 14.07.42 kõhutõppe, ka surn. 14.06.42. [U.Usai IR; ZEV II köide; ERA,1608-2-409,lk183].

ORUNURM, Voldemar m, eluk. Harjumaa Keila v. 1941 mobiliseeriti Punaarmeesse, surn. 06.42 avitaminoosi. [ERA,1608-2-409,lk183].

ORUOJA, Arnold-Voldemar, Jaan m, s. 16.06.20, eluk. Harjumaa, põllutööline. 21.07.41 mobiliseeriti Punaarmeesse. [ZEV II köide].

ORUOJA, Evald-Michail, Johannes m, s. 23.10.18, eluk. Virumaa Aaspere v., põllutööline, ajateenija, tegevväelane. 06.41 saadeti sunniviisil Venemaale, oli saksa sõjavangis Königsbergis, vab. Valgas 09.11.41. [ZEV IV köide; ERA,R-1606-1-187,lk40].

ORUPÕLD, Erich, Johannes m, s. 09.06.10 Tallinn, eluk. Tallinn, Sõna 8-3, 6 kl., malmivalaja, tööstus "Armatuur". 1941 mobiliseeriti Punaarmeesse, Arhangelski obl. Haritonovo, metsatööd, Eesti korpus, 917. laskurpolk, miinipildur. [ERAF kart. 23; ERAF kart. 6-2].

ORUPÕLD, Jaanus, Johannes m, s. 09.06.09, eluk. Tallinn, valaja veevärgitööstuses. 28.07.41 mobiliseeriti Punaarmeesse. [ZEV II köide].

ORUPÕLD, Reinhold, Jüri m, s. 21.06.10 Virumaa Vao v., eluk. Tallinn, Valgevase 11-3, keskh., ametnik, Tallinna Raudtee tee- ja ehitusamet. 06.08.41 mobiliseeriti Punaarmeesse, Sverdlovski obl. Maslovo, mullatööline, Eesti korpus, 917. laskurpolk, 18.12.42 langes Velikije Luki all. [ERAF kart. 23; ZEV II köide; V.Luki in memoriam].

ORUSAAR, Aleksei, Nikolai m, eluk. Harjumaa. 1941 mobiliseeriti Punaarmeesse, 12.42 langes Velikije Luki all. [V.Luki in memoriam].

ORUSAAR, Johannes, Johannes m, s. 29.06.10, eluk. Saaremaa, talupidaja. 03.08.41 mobiliseeriti Punaarmeesse. [ZEV II köide].

ORUSAAR, K. m, s. 1920, eluk. Võrumaa Põlva v., plekksepp. 1941 mobiliseeriti Punaarmeesse, Eesti korpus, võttis osa Velikije Luki lahingutest. [V.Kolbakov Põlva].

ORUSAAR, Kalju, Jaan m, s. 07.01.22, eluk. Tartumaa, lihttööline. 03.07.41 mobiliseeriti Punaarmeesse, tööpataljon, Sverdlovski obl. UAZ, Eesti korpus. [ZEV II köide; A.K. tööpat. kart.].

ORUSAAR, Konstantin, Aleksander m, s. 28.05.04, eluk. Tallinn, ametnik. 26.08.41 mobiliseeriti Punaarmeesse. [ZEV II köide].

ORUSALU m, s. 1917, eluk. Viru mk. 1941 mobiliseeriti Punaarmeesse, Tšeljabinski obl. Tšebarkul, surn. 08.42 tüüfusesse. [cb].

ORUSALU, August-Elkar, Tõnu in ka Tõnis m, s. 17.08.20 Harjumaa Raasiku v., eluk. Tõdva v., Tallinn, Suur-Raevalla 28-2, 4 kl., tööline, Lasnamäe paemurd. 03.07.41 mobiliseeriti Punaarmeesse, Tšeljabinski obl., 1045. töökolonn, Eesti korpus, 21.12.42 teadmata kadunud Alekseikovo k. all, oli saksa sõjavangis Polotskis ja teistes laagrites. [ERAF kart. 23; ZEV II köide; ERA,R-1606-1-187,lk175; V.Luki in memoriam].

ORUSALU, Elmar, Aleksander m, s. 19.12.13 Järvamaa, eluk. Järvamaa Esna v. (van.), Tallinn, 9 kl., tööline, lihaeksport. 27.07.41 mobiliseeriti Punaarmeesse, Molotovi obl. Zakamsk, 779. ehituspataljon, Eesti korpus. [ERAF kart. 23].

ORUSALU, Juhan, Johannes ka Ohero m, s. 13.01.13 Tallinn, eluk. Harjumaa Keila v. Valingu k., 6 kl., põllutööline, autojuht, Riiklik Kindlustus, Keila osak. 25.07.41 mobiliseeriti Punaarmeesse, Arhangelski obl. Molotovsk, automehaanik, Eesti korpus, arr. 01.12.42, trib. 18.12.42, §58-10 lg.2, 58-2, 10+3, väh. 5a, nõukogudevastane agitatsioon. [ERAF kart. 23; ZEV II köide; R2 27275-E, 13463-E].

ORUSALU, Pavel, Martin m, s. 19.11.21, eluk. Tallinn, lihttööline. 02.07.41 mobiliseeriti Punaarmeesse Nõmmel. [Eesti Sõna 04.04.43; ZEV II köide].

ORUSALU, Vladimir, Aleksander m, eluk. Tallinn. 1941 Punaarmee, Eesti korpus, 300. laskurpolk, jefreitor, 12.10.44 langes sõjas. [KRA,9-4-2].

ORUSALU, Voldemar, Aleksander m, s. 08.08.08 Järvamaa, eluk. Järvamaa Paide v., Tallinn, 4 kl., tekstiilitööline, plekksepp, Tallinna konservitööstus. 27.07.41 mobiliseeriti Punaarmeesse, Molotov, tööpataljon, Eesti korpus. [ERAF kart. 23; ZEV II köide]. Täpsustamine: sünd. ka 20.08.1908.

ORUSSAAR, Ervin, Johannes m, s. 1920, eluk. Harjumaa, põllutööline, ajateenija, tegevväelane. 1941 saadeti sunniviisil Venemaale. [ZEV IV köide].

ORUSTE, Eduard, Mari m, s. 04.03.17 Harjumaa, eluk. Harjumaa Nõva v. Käbi p/k, 6 kl., kalur. 21.07.41 mobiliseeriti Punaarmeesse, Arhangelski obl. Severnõi, metsa- ja ehitustööl, Eesti korpus. [ERAF kart. 23; ZEV II köide].

ORUSTE, Elmar, Jaan m, s. 13.07.13 Järvamaa, eluk. Järvamaa Väinjärve v. Koeru, 5 kl., põllutööline, rentnik. 23.07.41 mobiliseeriti Punaarmeesse, Paide Sõjakomissariaat, Arhangelski obl. Kotlase raj. Semiretšna, tööpataljon, Eesti korpus, 25.03.45 langes Läti Kuramaa, maetud Leibas. [A.K. kaust 1-47; ERAF kart. 23].

ORUSTE, Gustav, Jaan m, s. 28.11.11 Järvamaa, eluk. Järvamaa Kalino k., 6 kl., põllupidaja. 22.07.41 mobiliseeriti Punaarmeesse, Arhangelski obl. Semiretšna, 112. tööpataljon, Eesti korpus. [ERAF kart. 23].

ORUSTE, Harald, Jaan m, s. 14.02.10 Järvamaa, eluk. Virumaa Kohtla-Järve, 4 kl., pagar. 25.07.41 mobiliseeriti Punaarmeesse, Arhangelski obl., 859. tööpataljon, Eesti korpus, 300 laskurpolk, surn. 08.10.42. [U.Usai IR; ERAF kart. 23].

ORUSTE, Helmar, August m, s. 02.10.14 Pärnumaa Are v., eluk. Lelle v., 6 kl., mölder, nats. Lelle jahu- ja villatööstus. 22.07.41 mobiliseeriti Punaarmeesse, Arhangelski obl., 856. tööpataljon, Eesti korpus, 921. laskurpolk, 21.12.42 teadmata kadunud Alekseikovo k. all. [ERAF kart. 23; KRA,9-4-2; V.Luki in memoriam].

ORUSTE, Hugo, Mart m, s. 20.04.21, eluk. Harjumaa, talupidaja. 03.07.41 mobiliseeriti Punaarmeesse. [ZEV II köide].

ORUSTE, Johannes, Hindrek m, s. 1904, eluk. Harjumaa, talupidaja. 08.41 mobiliseeriti Punaarmeesse. [ZEV II köide].

ORUSTE, Sulev, Olev m, s. 03.07.24 Pärnumaa Sindi, eluk. Sindi, Pärnu mnt. 57-26 (onu), 5 kl., tekstiilitööline, Sindi vabrik. 03.07.41 evakueeriti Venemaale, Tšeljabinski obl. kolh. "Kuibõšev", Eesti korpus. [A.K. kaust 5-8; ERAF kart. 23].

ORUSTE, **Volli, Maria** m, s. 28.03.13, eluk. Harjumaa, kalur. 21.07.41 mobiliseeriti Punaarmeesse. [ZEV II köide].

ORUTALU, **Rein, Mart** ka Richard Joller m, s. 21.07.07, eluk. Tallinn. 1941 suvel mobiliseeriti Tallinnas, saatus teadmata. [A.K. tööpat.; Kes teab?].

ORUTAR, **Vassili, Ijovlei** in ka Jovli, Ivan m, s. 08.02.08 Petserimaa, eluk. Tallinn, Kivimurru 21-2, 2 kl., tööline, turukaupmees, veobaas Rannavärava mäel. 27.07.41 mobiliseeriti Punaarmeesse, Molotovi obl. Zakamsk, 792. töökolonn, Eesti korpus, 16.10.44 surma teade ENSV Sõjakomissariaati. [ERAF kart. 23; ZEV II köide; KRA,9-4-3].

ORUTAR, **Vassili, Juhan** m, s. 1911, eluk. Tallinn. 1941 mobiliseeriti Punaarmeesse, 12.42 langes Velikije Luki all. [V.Luki in memoriam].

ORUVEE, **Herman, August** m, s. 12.03.08 Pärnu, Pargi 24, eluk. Tallinn-Nõmme, Raudtee 123-2, keskh., raadiotelegrafist, üleajateenija, tegevväelane, leitnant. 29.06.41 saadeti sunniviisil Venemaale, oli saksa sõjavangis Königsbergis, vab. Valgas 09.11.41, arr. 09.09.50, erin. 25.08.51, §58-1b, 10a, Omsk, vab. 03.01.56, Punaarmee ohvitserina langes sakslastele vangi. [ZEV IV köide; ERA,R-1606-1-187,lk40; R3 7370-E].

ORVANDI, **Priidik, Julius** m, s. 26.07.12 Türi, eluk. Tallinn, Narva 50-5, 9 kl., ettevõtja, Tallinna Laevatehas, laohoidja. 27.07.41 mobiliseeriti Punaarmeesse, Sverdlovski obl. Krasnouralsk, 789. töökolonn, Eesti korpus, 7. laskurdiviisi puhkpilliorkestris. [ERAF kart. 23; Ojakäär2; Vahter 13].

ORVET, **Felix, Vaclav** m, s. 26.02.19, eluk. Kuressaare, Pikk 9a, müüja, ajateenija, tegevväelane. 06.41 saadeti sunniviisil Venemaale, oli saksa sõjavangis Königsbergis, jäi Saksamaale. [ZEV IV köide; ERA,R-1606-1-187,lk40].

OSA, **Artemi, Vassili** m, s. 23.10.12 Saaremaa, eluk. Läänemaa Pühalepa v., Tallinn, 4 kl., valaja, "Punane Krull". 22.07.41 mobiliseeriti Punaarmeesse, Vologda, tööpataljon, Eesti korpus. [ERAF kart. 23].

OSA, **August, Matvei** m, s. 18.08.08, eluk. Saaremaa, põllutööline. 02.08.41 mobiliseeriti Punaarmeesse. [ZEV II köide].

OSA, **Feodor, Matvei** m, s. 05.08.10 Saaremaa, eluk. Saaremaa Muhu v. Antsu t., 4 kl., talunik, puutööline. 02.08.41 mobiliseeriti Punaarmeesse, Sverdlovski obl. UAZ, 819. tööpataljon, Eesti korpus, arr. 16.12.42, §58-1b, surmaotsus, otsus täide viidud 16.12.42, tahtis üle minna sakslaste poolele. [ERAF kart. 23; R2 27314; kart. 87].

OSA, **Jaan, Mihail** m, s. 29.09.10, eluk. Saaremaa, põllutööline. 02.08.41 mobiliseeriti Punaarmeesse. [ZEV II köide].

OSA, **Rein, Kirill** en ka Rodion m, s. 11.08.16 Saaremaa, eluk. Saaremaa Muhu-Suure v., Tallinn, 6 kl., lukksepp, "Punane Krull". 27.07.41 mobiliseeriti Punaarmeesse, Molotovi obl., metallitrustis tööline, Eesti korpus, 354. laskurpolk, jefreitor. [ERAF kart. 23; ZEV II köide; ERAF kart. 6-2].

OSA, **Vladimir, Kristiine** m, s. 30.08.18 Läänemaa, eluk. Läänemaa Martna v. Putkaste (ema), 6 kl., auto- ja vedurijuht, EV kapral, Harju Maakonna Valitsus, lukksepp. 07.41 mobiliseeriti Punaarmeesse, Arhangelski obl. Solvõtšegodsk, 112. töökolonn, Eesti korpus. [ERAF kart. 23].

OSANIK, **Johannes, Heinrich** in ka Hendrik m, s. 01.01.20 Tallinn, eluk. Tallinn, Tartu mnt. 79-3, 9 kl., autojuht, keemiatehas "Edasi", kaadrite ülem. 02.08.41 mobiliseeriti Punaarmeesse, Tšeljabinsk, 1044. tööpataljon, Eesti korpus. [ERAF kart. 23; ZEV II köide].

OSBEK, **Hermann, Adu** in ka Ado m, s. 30.09.07 Virumaa Narva, eluk. Virumaa Narva, Soome-Rootsi prosp. 60-1, 8 kl., tekstiilimeister, Kreenholmi puuvillavabrik. 07.41 mobiliseeriti Punaarmeesse, Sverdlovski obl. Rež, 787. töökolonn, Eesti korpus, 16.01.43 langes Velikije Luki all. [ERAF kart. 23; V.Luki in memoriam].

OSBERG, **Richard, Hendrik** m Venemaa eestlane, s. 07.08.20 Peterburi kub, eluk. Leningradi obl. Staraja Russa, keskh., sidetehnik, elektrijaam. 1942 Eesti korpus, 28.12.42 langes Velikije Luki all. [ERAF kart. 23; V.Luki in memoriam]. [RU].

OSEKIN, **Savva** m, s. 18.12.19, eluk. Tartumaa Peipsiääre v., müürsepp, kutsealune. 06.41 saadeti sunniviisil Venemaale, oli saaksa sõjavangis Königsbergis, vab. Valgas 09.11.41. [ERA,R-1606-1-187,lk40].

OSELEIN, **Georg, Georg** m, s. 28.12.16 Võru, eluk. Tallinn, Ülase 14-5, lõpetamata kõrgh., ehitustehnik-maamõõtja, SaRK ENSV Maanteede Valitsus. 28.07.41 mobiliseeriti Punaarmeesse, Arhangelski obl., lennuväljade ehitusel, Eesti korpus, 21.12.42 teadmata kadunud Alekseikovo k. all, oli saksa sõjavangis Polotskis ja teistes laagrites. [ERAF kart. 23; ERA,R-1606-1-187,lk175; V.Luki in memoriam].

OSELEIN, **Ilmar, Georgi** m, s. 04.03.24 Viljandi, eluk. Harjumaa, 9 kl. 1941 Punaarmee, Eesti korpus, 917. laskurpolk, kuulipildur, nooremseersant, võttis osa Kuramaa lahingutest. [ERAF kart. 6-2].

OSEN, **Artur, Karl** m, s. 1919, eluk. Järva-Jaani. 1941 Punaarmee, Eesti korpus, 7. laskurdiviis, 118. sidepataljon. [ERAF kart. 6-2].

OSI, **Elladi** m, s. 17.09.19, eluk. Pärnumaa Kaisma v., kutsealune. 06.41 saadeti sunniviisil Venemaale, oli saksa sõjavangis Königsbergis, vab. Valgas 09.11.41. [ERA,R-1606-1-187,lk40].

OSI, **Johannes, Villem** m, s. 1915, eluk. Tallinn, Narva mnt. 59-2, pagar. 26.01.45 mobiliseeriti "ENSV majandusse", Teraviljakombinaat. [KRA,1-3-4,2].

OSJAMETS m, eluk. Tartu. 03.07.41 mobiliseeriti Tartus, Sverdlovski obl. UAZ, tööpataljon, surn. tööpatis. [A.K. tööpat.].

OSKAR, **Erich, Johannes** m, s. 07.02.22 Narva, eluk. Virumaa Narva, Suur-Kreenholmi prosp, 4 kl., tekstiilitööline. 03.07.41 mobiliseeriti Punaarmeesse, arr. 08.06.42, trib. 17.06.42, §19-58-1b, surmaotsus, 11.07.42 otsus muud. 10+5, nõukogudevastane agitatsioon. [ZEV II köide; R2 ar 28221].

OSKAR, **Osvald, Juhan** m, s. 07.03.22, eluk. Viljandimaa, põllutööline. 03.07.41 mobiliseeriti Punaarmeesse. [ZEV II köide].

OSMER, **Julius, Jaan** m, eluk. Võrumaa. 1941 mobiliseeriti Punaarmeesse, 12.42 langes Velikije Luki all. [V.Luki in memoriam].

OSOKIN, **Agafon, Malahei** m, s. 21.08.21, eluk. Tartumaa, põllutööline. 03.07.41 mobiliseeriti Punaarmeesse. [ZEV II köide].

OSOKIN, **Andrei, Inrafei** m, s. 23.01.08, eluk. Harjumaa, ehitustööline. 22.07.41 mobiliseeriti Punaarmeesse. [ZEV II köide].

OSOL, **Gustav** m. 07.41 mobiliseeriti Punaarmeesse, 25.08.41 pääses hukkuvalt laevalt "Eestirand". [Linna Teataja 12.09.41].

OSOL, **Jakob, Jakob** m, s. 06.05.21, eluk. Pärnumaa, põllutööline. 03.07.41 mobiliseeriti Punaarmeesse. [ZEV II köide].

OSOL, **Robert, Paul** m Venemaa eestlane, s. 10.07.23 Peterburi kub, eluk. Kalinini obl. Peno raj, 6 kl., kingsepp, Tšapajevi nim. kolh. 30.03.42 Punaarmees, Eesti korpus. [ERAF kart. 23]. [RU].

OSOL, **Verner, Jaan** m, s. 11.04.21 Mõisaküla, eluk. Mõisaküla, Kingissepa 58, 9 kl., lukksepp, Raudtee tehased. 03.07.41 mobiliseeriti Punaarmeesse, Saraatovi obl., 295. tööpataljon, Eesti korpus, 927. laskurpolk. [ERAF kart. 23; ERAF kart. 6-2].

OSOL, Villem, Peeter m, s. 18.02.16, eluk. Valgamaa, autojuht, veebel, tegevväelane. 30.07.41 saadeti sunniviisil Venemaale. [ZEV IV köide].

OSOLIN, Ervin, Eduard ka Ozolin m, s. 30.06.20 Tallinn, eluk. Tallinn, Välja 36-2, keskh., nahaparkal, a/s "Union". 03.07.41 mobiliseeriti Punaarmeesse, Tšeljabinsk, 1046. tööpataljon, Eesti korpus, 10.01.43 langes Velikije Luki all. [ERAF kart. 23; ZEV II köide; V.Luki in memoriam].

OSOLIN, Olav, Juhan m, s. 09.04.21, eluk. Tallinn, ametnik. 03.07.41 mobiliseeriti Punaarmeesse. [ZEV II köide].

OSOLIN, Seboldus, Jaan en ka Sebaldus m, s. 25.09.21 Tartu, eluk. Tartu, Narva 44-2, keskh., õpilane. 03.07.41 mobiliseeriti Punaarmeesse, Tšeljabinski obl. UAZ, 860. ehituspataljon, Eesti korpus. [ERAF kart. 23; ZEV II köide].

OSPEK, Herman, Aado m, s. 30.09.07, eluk. Virumaa Narva, vabrikutööline. 26.07.41 mobiliseeriti Punaarmeesse. [ZEV II köide].

OSS, Evald, Karl in ka Kaarel m, s. 30.05.09 Ostrov, eluk. Tallinn, Paide 8-7, kõrgh., näitleja, üliõpilane Konservatooriumis, trükitööline. 27.08.41 mobiliseeriti Punaarmeesse, Arhangelski obl. Ipiš, metsapraaker, Eesti korpus. [ERAF kart. 23; ZEV II köide].

OSS, Harry, Mihkel m, s. 27.09.1898, eluk. Tallinn, insener. 08.08.41 mobiliseeriti Punaarmeesse. [ZEV II köide].

OSS, Oskar, Karl m, s. 10.04.05, eluk. Tallinn, rätsep. 27.08.41 mobiliseeriti Punaarmeesse. [ZEV II köide].

OSS, Voldemar m. 07.41 mobiliseeriti Punaarmeesse, 25.08.41 pääses hukkuvalt laevalt "Eestirand". [Linna Teataja 14.09.41].

OSSEP, Vladimir, Eduard m Venemaa eestlane, s. 02.06.20 Saraatovi kub, eluk. Krasnojarski krai Mana raj, 9 kl., radist. Punaarmees, Eesti korpus. [ERAF kart. 23]. [RU].

OSSIMOV, Jakov, Miron ka Ossinov m venelane, s. 23.11.21 Petserimaa, eluk. Petserimaa Misso v. Savimäe k., Võrumaa, 3 kl., põllutööline, tööline, tellisetehas. 03.07.41 mobiliseeriti Punaarmeesse, Saraatovi obl. Pugatšov, punaarmeelane, Eesti korpus. [ERAF kart. 23; ZEV II köide].

OSSIMOV, Vassili, Miron m venelane, s. 01.03.19 Petserimaa, eluk. Petserimaa Misso Kriiva k., 4 kl., põllutööline. 1941 Punaarmees, rindel, Eesti korpus. [ERAF kart. 23].

OSSINOV, Vassili, Miron m, s. 1918, eluk. Võrumaa, ajateenija, tegevväelane. 28.06.41 saadeti sunniviisil Venemaale. [ZEV IV köide].

OSSIP, August m, s. 12.10.12, eluk. Kunda. 1941 mobiliseeriti Punaarmeesse, tööpataljon, Eesti korpus. [A.K. tööpat. kart.].

OSSIP, Vilbert, Andres m, s. 1920, eluk. Tallinn, Taime 6-2, tisler. 1945 mobiliseeriti Eesti Laskurkorpusesse, EGMP. [KRA,1-3-2].

OSSIP, Voldemar ka Ossep m, s. 1920, eluk. Tallinn. 1941 mobiliseeriti Punaarmeesse, Eesti korpus, nooremseersant. [Larin 114; A.K. kaust 13; Uraalidest 131].

OSSIPOV, Aleksander, Aleksander m, s. 10.11.11, eluk. Tallinn, ülempreester. 27.07.41 mobiliseeriti Punaarmeesse. [ZEV II köide].

OSSIPOV, Andrei m, eluk. Võrumaa. 1941 Punaarmee, Eesti korpus, 925. laskurpolk. [A.K. kaust 14].

OSSIPOV, Boris, Ivan m venelane, s. 19.05.18 Soome, eluk. Virumaa lisaku v, 9 kl., kalur, komsorg. 07.41 mobiliseeriti Punaarmeesse, Sverdlovski obl. Revda, 916. töökolonn, viisupunuja, Eesti korpus. [ERAF kart. 23].

OSSIPOV, Feodor, Feodor m eestlane, s. 22.08.17 Tartumaa Mustvee, eluk. Tallinn, 6 kl., tekstiilipoolmeister, Tallinna Toitlustustrust. 22.07.41 mobiliseeriti Punaarmeesse, Sverdlovski obl. Rež, 788. ehituspataljon, Eesti korpus. [ERAF kart. 23; ZEV II köide].

OSSIPOV, Georgi, Aleksander m venelane, s. 1906 Narva, eluk. Leningrad, Sovetskaja 20/5-1, keskh., tööline. 1941 Punaarmee, arr. 07.12.41, trib. 25.01.42, §58-10 lg.2, 58-2, surmaotsus, otsus täide viidud 04.03.42, desertöör. [R2 ar 28897].

OSSIPOV, Gurt, Ivan m venelane, s. 06.11.21 Virumaa, eluk. Virumaa Jõhvi v. Toila k., 6 kl., kalur-motorist. 03.07.41 mobiliseeriti Punaarmeesse, Tšeljabinski obl. UAZ, 862. tööpataljon, Eesti korpus, seersant, 23.08.43 langes sõjas. [ERAF kart. 23; ZEV II köide; KRA,9-4-2].

OSSIPOV, Jakov, Mitrofan m venelane, s. 04.04.11 Virumaa Narva, eluk. Virumaa Narva, Uus liin 87-7, 2 kl., rätsep. 26.07.41 mobiliseeriti Punaarmeesse, Sverdlovski obl. Rež, 787. töökolonn, Eesti korpus. [ERAF kart. 23].

OSSIPOV, Karl, Daniel m Venemaa eestlane, s. 1894, eluk. Kalinini obl. 1942 Eesti korpus. [A.K. kaust 6]. [RU].

OSSIPOV, Leonid, Nikolai m, s. 23.07.08, eluk. Virumaa Narva, agronoom. 26.07.41 mobiliseeriti Punaarmeesse. [ZEV II köide].

OSSIPOV, Nikolai m, s. 1917, eluk. Tallinn. 1941 mobiliseeriti Punaarmeesse, Sverdlovski obl Rež, 788. tööpataljon, brigadir. [U.Usai IR lk9].

OSSIPOV, Nikolai, Filipp m, s. 09.08.09, eluk. Virumaa Narva, poolmeister tekstiilivabrikus. 26.07.41 mobiliseeriti Punaarmeesse. [ZEV II köide].

OSSIPOV, Nikolai, Grigori m Venemaa eestlane, s. 15.08.21 Krasnojarski krai, eluk. Krasnojarski krai Partisanski raj, 6 kl., traktorist, kolh. "Pjatiletka". Komsomolsk, tööpataljon, Eesti korpus. [ERAF kart. 23]. [RU].

OSSIPOV, Nikolai, Nikolai m venelane, s. 05.06 Narva, eluk. sama, 6 kl., elektrimontöör, Kõrgesoo turbaraba. 07.41 mobiliseeriti Punaarmeesse, Kuibõševi obl. Stavropol, MTJ, Eesti korpus. [ERAF kart. 23].

OSSIPOV, Nikolai, Semjon m, s. 1897, eluk. Tallinn, Bekkeri 6-52, tööline. 20.11.44 mobiliseeriti Punaarmeesse, elektrijaam. [KRA,1-3-1,4].

OSSIPOV, Peeter, Ivan m, s. 18.10.12, eluk. Tallinn, ehitustööline. 27.07.41 mobiliseeriti Punaarmeesse. [ZEV II köide].

OSSIPOV, Vassili, Feodor m venelane, s. 12.02.16 Tartumaa, eluk. Tallinn, 6 kl., pottsepp, NKVD eriosakond, volinik. 1941 Uurali NKVD, reservis, Eesti korpus, 7. laskurdiviis, vastuluure teenistuse ohvitser, võttis osa Velikije Luki lahingutest. [ERAF kart. 23; ERAF kart. 6-2].

OSSIPOV, Vladimir, Dmitri m venelane, s. 17.04.20 Tartu, eluk. Tartu, Oa 16-7, 6 kl., maaler, Tallinna Sõjakooli kursant. 1941 Tallinna Sõjakool Slavgorodis ja Tjumenis, Eesti korpus, leitnant. [ERAF kart. 23].

OSSIPOV, Vladimir, Eufrusine ka Jefrosinja, Afrosenie m, s. 28.07.08, eluk. Virumaa Narva, pagar. 26.07.41 mobiliseeriti Punaarmeesse, surn. 1942. a., maetud Sverdlovski obl. Kamõšlovi kalmistu. [U.Usai IR,2R; ZEV II köide].

OSSIPOV, Vladimir, Vassili m, eluk. Tallinn. 1941 Punaarmee, Eesti korpus, suusapataljon, nooremseersant, 29.04.45 langes sõjas. [KRA,9-4-2].

OSSOKIN, Andrei, Timofei m venelane, s. 23.01.08 Tartumaa, eluk. Harjumaa Keila-Joa, 3 kl., müürsepp. 07.41 mobiliseeriti Punaarmeesse, Arhangelski obl. Tšerevkovo, 856. tööpataljon, Eesti korpus. [ERAF kart. 23].

OSSOKIN, Pavel, Ivan m. 1941 mobiliseeriti Punaarmeesse, 06.01.43 langes Velikija Luki all. [V.Luki in memoriam].

OSSOKIN, Savel, Andrei m, s. 05.12.19, eluk. Tartumaa, müürsepp, ajateenija, tegevväelane. 07.41 saadeti sunniviisil Venemaale. [ZEV IV köide].

OSSUL, Arnold, Oskar m Venemaa eestlane, s. 24.04.23 Vladivostok, eluk. Vladivostok, Okeanskaja p/k 9, 7 kl., motorist, õpilane. 1942 Eesti korpus. [ERAF kart. 23]. [RU].

OSTAŠOV, Mihhail, Pjotr m venelane, s. 24.09.18 Petserimaa Senno v., eluk. sama, 5 kl., traktorist-motorist. 07.41 mobiliseeriti Punaarmeesse, Baškiiri ANSV Stalinski raj., tisler, Eesti korpus, 29.12.42 teadmata kadunud Velikije Luki all. [ERAF kart. 23; V.Luki in memoriam]. Täpsustamine: sünd. ka 1913.

OSTERODE, Hugo, Aleksander m, s. 20.07.1899, eluk. Tallinn, trükiladuja. 22.08.41 mobiliseeriti Punaarmeesse, 25.08.41 pääses hukkuvalt laevalt "Eestirand". [Linna Teataja 26.09.41; ZEV II köide].

OSTJAKOV, Nikolai, Grigori m, s. 1925, eluk. Petserimaa Linnuse v. 06.11.44 mobiliseeriti Punaarmeesse, tagavarapataljon, 8. korpus. [KRA,1-3-1].

OSTMANN, Johannes, Mihkel m, s. 19.02.09, eluk. Läänemaa, talupidaja. 27.07.41 mobiliseeriti Punaarmeesse. [ZEV II köide].

OSTMANN, Ralf, Voldemar m, s. 07.09.22 Tallinn, eluk. Tallinn, Vene-Balti 40-2, keskh., raamatupidaja, Eesti Õppekombinaat. 04.07.41 mobiliseeriti Punaarmeesse, Tšeljabinsk, 1044. töökolonn, Eesti korpus, 07.01.43 langes Velikije Luki all. [ERAF kart. 23; ZEV II köide; V.Luki in memoriam].

OSTOLOPOV, Nikolai, Jaan in ka Ivan m eestlane, s. 08.08.15 Moskva, eluk. Tallinn, Lille 28-13, 5 kl., kellassepp, puusepp. 27.07.41 mobiliseeriti Punaarmeesse, Tšeljabinski obl. Zlatoust, 793. tööpataljon, brigadir, Eesti korpus. [U.Usai IR lk9; ERAF kart. 23; ZEV II köide]. Täpsustamine: sünd. ka 08.09.1915.

OSTOV, Aleksander m Venemaa eestlane, s. 1916, eluk. Peterburg. 1941 Punaarmee, Eesti korpus, 921. laskurpolk. [A.K. kaust 7]. [RU].

OSTOV, Grigori, Sergei ka Ostof m venelane, s. 27.11.11 Tartumaa, eluk. sama, 4 kl., tööline, rahvamaja juhataja. 21.07.41 mobiliseeriti Punaarmeesse, Eesti korpus. [ERAF kart. 23; ZEV II köide].

OSTRA, Alfred, Ants in ka Jaan m, s. 27.02.15 Võrumaa Koiola v., eluk. Tallinn, Uus-Kalamaja 19-2, 8 kl., käärija, tekstiilikäitis "Juuni Võit". 27.07.41 mobiliseeriti Punaarmeesse, Sverdlovski obl. Rež, 788. tööpataljon, Eesti korpus, 354. laskurpolk. [ERAF kart. 23; ZEV II köide; ERAF kart. 6-2].

OSTRA, Hugo m. 07.41 mobiliseeriti Punaarmeesse, 25.08.41 pääses hukkuvalt laevalt "Eestirand". [Linna Teataja 13.09.41].

OSTRA, Rudolf, Kuzma m Venemaa eestlane, s. 22.04.13 Peterburi kub, eluk. Leningradi obl. Ljadõ, 7 kl., raamatupidaja. Udmurdi ANSV Sarapul, 717. tööpataljon, Eesti korpus. [ERAF kart. 23]. [RU].

OSTRAT, Alfred, Hendrik in ka Hindrek m, s. 24.05.14 Tartumaa Kudina v., eluk. Tartumaa Kasemaa k., 6 kl., talupoeg. 23.07.41 mobiliseeriti Punaarmeesse, Arhangelski obl. Sovpolje raj., ehituspataljon, Eesti korpus, 27. laskurpolk, 29.12.42 langes Velikije Luki all. [ERAF kart. 23; ZEV II köide; KRA,9-4-2; V.Luki in memoriam].

OSTRAT, August, Hindrek m, s. 20.03.11, eluk. Järvamaa, Paide-Lehtse, talupidaja. 23.07.41 mobiliseeriti Punaarmeesse. [ZEV II köide].

OSTRAT, Karl, Gustav m, s. 02.12.09 Tartumaa Kudina v., eluk. Järvamaa Jäneda sovh, 6 kl., sepp, Jäneda mõis. 23.07.41 mobiliseeriti Punaarmeesse, Arhangelski obl. Kotlase raj., tööpataljon, Eesti korpus. [ERAF kart. 23].

OSTRAT, Verner, Gustav m, s. 26.06.13 Tartumaa Kudina v., eluk. Järvamaa Lehtse v., 6 kl., motorist, ehitustööline. 23.07.41 mobiliseeriti Punaarmeesse, Arhangelski obl. Kotlase raj., tööline, Eesti korpus. [ERAF kart. 23; ZEV II köide]. Täpsustamine: sünd. ka 26.07.1913.

OSTRON, Feliks m, eluk. Pärnu, arvatavasti põgenenu Pärnu-Tallinn rongilt?. 02.07.41 mobiliseeriti Pärnus, Pärnust läks rongiga Tallinnasse teele 800-900 kutsealust, rong tegi peatuse ja umbes pooled põgenesid, saatus teadmata. [A.Akkermann].

OSTRONOMOV, Mihhail, Peeter m, s. 1909, eluk. Petserimaa Petseri v. 1941 Punaarmee, Eesti korpus, 7. laskurdiviis, 354. laskurpolk, miinipildur. [ERAF kart. 6-2].

OSTROUMOV, Nikolai, Jegor in ka Georgi m venelane, s. 25.01.21 Petserimaa Kulje v., eluk. Pärnumaa, 3 kl., põllutööline, Lavassaare turbaraba, tööline. 07.41 mobiliseeriti Punaarmeesse, Kuibõševi obl., tööpataljon, Eesti korpus. [ERAF kart. 23; ZEV II köide].

OSTROV, August, Andres m, s. 04.09.1899, eluk. Tallinn, sadamatööline. 22.08.41 mobiliseeriti Punaarmeesse. [ZEV II köide].

OSTROV, Dmitri, Jaan m, s. 18.01.21 Pärnumaa Tori, ka Sindi, eluk. Pärnumaa Kikepera, 8 kl., põllutööline, sepp, Sauga Vallakomitee sekretär. 03.07.41 mobiliseeriti Punaarmeesse, Tatari ANSV Kaasan, 613 tööpataljon, Eesti korpus. [ERAF kart. 23].

OSTROV, Elmar, August m, s. 17.05.21, eluk. Pärnu, Haapsalu 17, tööline õlivabrikus. 03.07.41 mobiliseeriti Punaarmeesse, Pärnu Sõjakomissariaat, Eesti korpus, jefreitor, 19.03.45 langes Läti Kuramaa, maetud Tuški. [A.K. kaust 1-48; ZEV II köide].

OSTROV, Elmar, Mihkel m, s. 14.09.11 Sindi, eluk. Tallinn, Viru 4-1, kõrgh., 08.41 mobiliseeriti Punaarmeesse, arr. 13.08.42, erin. 13.03.43, §58-10 lg.2, 8a, Novosibirskli obl., surn. 24.07.43, nõukogudevastane agitatsioon. [ZEV II köide; R3 10413-E].

OSTROV, Ilmar m, eluk. Pärnumaa. 03.07.41 mobiliseeriti Pärnus, Eesti korpus, langes korpuses. [A.K. tööpat.].

OSTROVSKI, Eduard, Vladislav m, s. 1912, eluk. Virumaa, tööline Kiviõlis. 26.07.41 mobiliseeriti Punaarmeesse. [ZEV II köide].

OSTROVSKI, Lev, Valerian en ka Leo m venelane, s. 16.11.11 Peterburi kub. Kolpino, eluk. Virumaa Narva, Linamanufaktuuri 64, keskh., tekstiilitööline, meister, Narva Linavabrik. 26.07.41 mobiliseeriti Punaarmeesse, Sverdlovski obl. Reš, 787. tööpataljon, Eesti korpus, 7. laskurdiviis, 300. laskurpolk. [U.Usai IR lk9; ERAF kart. 23; ZEV II köide; ERAF kart. 6-2].

OSTUMAA, Ernst, Jaan in. ka Jaakob m, s. 04.12.20 Viljandimaa Kõo v., eluk. Viljandimaa Pilistvere, 6 kl., meieri abiline, ajateenija Valgas, tegevväelane. 1941 saadeti sunniviisil Venemaale, Läänerindel, Tšeljabinski obl. Kokuiski metsapunkti tööline, Eesti korpus, 21.12.42 teadmata kadunud Alekseikovo k. all, oli saksa sõjavangis Polotskis ja teistes laagrites. [ERAF kart. 23; ZEV IV köide; ERA,R-1606-1-187,lk175; V.Luki in memoriam]. Täpsustamine: sünd. ka 04.11.20.

OSTUMAA, Jaan, Jaan m, s. 05.04.22, eluk. Viljandimaa, põllutööline. 03.07.41 mobiliseeriti Punaarmeesse. [ZEV II köide].

OSUL, Theodor, Tõnis m, s. 1912, eluk. Tallinn, Kauba 10-16, varustusjuhataja. 1945 mobiliseeriti Eesti Laskurkorpusesse, "Säde". [KRA,1-3-2].

OSUL, Toivo, Aleksander ka Osut m Venemaa eestlane, s. 18.05.21 Omski obl, eluk., Karjala ANSV, 7 kl., sotsiaalosakonna inspektor. Karjala ANSV, Punaarmees, Eesti korpus, 27. laskurpolk. [ERAF kart. 23; A.K. kaust 4-9]. [RU].

OSULA, Arvo, Hugo m, s. 10.11.11 Võrumaa Sõmerpalu v., eluk. Tallinn, 8 kl., avio-motorist, üleajateenija EV sõjaväes, allohvitser, tegevväelane. 27.06.41 saadeti sunniviisil Venemaale, Kalinini obl. Toržok, lennuvälja remonttööd, Eesti korpus, 7. laskurdiviis, 354. laskurpolk, võttis osa Neveli lahingutest, 18.10.43 sai haavata ja põrutada mürsust. [ERAF kart. 23; ZEV IV köide; ERAF kart. 6-2].

OSULA, Kaido, Rein m, s. 1915, eluk. Tallinn, Oksa 6-2. 04.11.44 mobiliseeriti Punaarmeesse, tagavarapataljon, 8. korpus. [KRA,1-3-1].

OSULA, Otto, Hugo m, s. 11.07.20 Võrumaa Urvaste v., eluk. Tallinn, Põllu 112-1, autojuht. 20.02.45 mobiliseeriti Punaarmeesse, MPVO, arr. 02.04.47, trib. 17.07.47, §58-1a, 58-11, 15+5, Komi ANSV Vorkutlag, vab. 09.04.55, [KRA,1-3-3; R1].

OSVAR, Julius, Eduard m Venemaa eestlane, s. 24.02.1895 Narva, eluk. Leningrad, Smolnõi prospekt 23-9, 7 kl., laojuhataja. 1942 Eesti korpus. [ERAF kart. 23]. [RU].

OSVET, Eduard, Toomas-Arnold m, s. 16.01.16 Peterburi kub, eluk. Tallinn, Tõnismägi 18-1, 10 kl., kellassepp. 27.07.41 mobiliseeriti Punaarmeesse, Molotovi obl. Zakamsk, 792. tööpataljon, Eesti korpus. [ERAF kart. 23; ZEV II köide].

OZEROV, Georgi, Vassili m venelane, s. 23.03.21 Võrumaa Vana-Antsla v., eluk. Tallinn, Suur-Tartu mnt. 30-12, lõpetamata kõrgh., keemia teaduskond, TPI üliõpilane. 02.07.41 mobiliseeriti Punaarmeesse, Tšeljabinsk, 1044. ehituspataljon, vanembrigadir, Eesti korpus. [U.Usai IR lk9; ERAF kart. 23; ZEV II köide].

OZEROV, Nikolai, Jakob m, s. 11.07.21, eluk. Virumaa Narva, vabrikutööline. 03.07.41 mobiliseeriti Punaarmeesse, Eesti korpus. [ZEV II köide; A.K. kaust 13].

OZEROV, Nikolai, Stepan m venelane, s. 09.08.08 Tallinn, eluk. Tallinn, Tompi 1-10, kõrgh., konstruktor, masinatehas "Punane Krull". 27.07.41 mobiliseeriti Punaarmeesse, Sverdlovski obl. Rež, 788. ehituspataljon, Eesti korpus. [U.Usai IR lk9; ERAF kart. 23; ZEV II köide]. Täpsustamine: sünd. ka 09.08.1909.

OZEROV, Vassili m. 07.41 mobiliseeriti Punaarmeesse, 25.08.41 pääses hukkuvalt laevalt "Eestirand". [Linna Teataja 19.09.41].

OZOL, Robert, Pavel m Venemaa eestlane, s. 1923 Leningradi obl. 1942 Eesti korpus, 13.12.42 langes Velikije Luki all. [V.Luki in memoriam]. [RU].

OŽNIKOV m, autojuht. Eesti korpus 1942-1945. [A.K. kaust 9; Uraalidest 180].

OTERSON, Heinrich, Aleksander m, s. 1920, eluk. Tartumaa, käsitööline. 07.41 mobiliseeriti Punaarmeesse. [ZEV II köide].

OTING, Vladimir, Jaan m Venemaa eestlane, s. 02.21 Peterburi kub, eluk. Leningradi obl, 4 kl., sepapoiss, trammipark. Punaarmees, Eesti korpus. [ERAF kart. 23]. [RU].

OTIS, Priidu, Juhannes m, s. 1900, eluk. Valga, Siguri 7, Tallinn, Soo 17-10, tuletõrjuja, kingsepp. 08.01.45 mobiliseeriti Punaarmeesse, sadam. [KRA,1-3-1,4].

OTISAAR, Jaan, Jaan m, s. 17.12.14, eluk. Tallinn, pottsepp. 27.07.41 mobiliseeriti Punaarmeesse. [ZEV II köide].

OTISAAR, Rein, Kustav ka Otisar, Renhold, Gustav m, s. 04.04.12 Virumaa Narva, eluk. Harjumaa Keila, Sõja 10-3, keskh., politseiametnik, arveametnik riigiettevõttes. 22.07.41 mobiliseeriti Punaarmeesse, tööpataljon, Eesti korpus. [ERAF kart. 23; ZEV II köide].

OTJAK, Evald, Voldemar m, s. 15.06.15, eluk. Virumaa Narva, kümnik. 26.07.41 mobiliseeriti Punaarmeesse. [ZEV II köide].

OTLIK, Arnold, Eduard m, s. 26.04.19 Tartu, eluk. Tartu, Turu 52, tisler, kapral, ajateenija, tegevväelane. 06.41 saadeti sunniviisil Venemaale, oli saksa sõjavangis Königsbergis, vab. Valgas 09.11.41, arr. 30.01.45 Tartumaa Torma v. Lullikatku k., trib. 11.08.45, §58-1b, 10+5, vab. 24.11.52. [ZEV IV köide; ERA,R-1606-1-187,lk40; R1]. Täpsustamine: sünd. ka 26.05.18.

OTMAN, Herbert, Jaan m, s. 15.09.07, eluk. Tallinn, pottsepp. 27.07.41 mobiliseeriti Punaarmeesse. [ZEV II köide].

OTS, Aaru, Andres m, s. 24.07.07, eluk. Tõrva, komandoülem, leitnant, tegevväelane. 1941 saadeti sunniviisil Venemaale. [ZEV IV köide].

OTS, Ado m, eluk. Võrumaa. 1941 Punaarmee, Eesti korpus, 925. laskurpolk. [A.K. kaust 14].

OTS, Aksel, Mihail in ka Mihkel m, s. 14.12.18 Virumaa Narva, eluk. Tallinn, Härjapea 23-3, keskh., teenistuja, "Glavsbõt". 27.07.41 mobiliseeriti Punaarmeesse, 28.07.41 viidi Ülemistelt rongiga Venemaale, Arhangelski obl., 110. ehituspataljon, Eesti korpus. [Linna Teataja 29.11.41; ERAF kart. 23; ZEV II köide]. Täpsustamine: sünd. ka 14.07.1918.

OTS, Aleksander, Aleksander m, s. 17.10.14 Harjumaa Anija v., eluk. Tõdva v., 4 kl., põllutööline. 22.07.41 mobiliseeriti Punaarmeesse, Arhangelski obl. Kimža, 859. tööpataljon, Eesti korpus. [ERAF kart. 23].

OTS, Aleksander, Grigori m Venemaa eestlane, s. 1926, eluk. Kemerovo obl. 1942 Eesti korpus. [A.K. kaust 6]. [RU].

OTS, Aleksander, Nikolai m Venemaa eestlane, s. 1924, eluk. Krasnojarski krai. 1942 Eesti korpus. [A.K. kaust 6]. [RU].

OTS, Aleksei, Aleksander m Venemaa eestlane, s. 1909 Peterburi kub. Borovitši, eluk. Leningradi obl.Borovitši, 5 kl., lukksepp, veski juhataja. Punaarmees, Eesti korpus. [ERAF kart. 23]. [RU].

OTS, Anton, Jüri m, s. 31.08.02, eluk. Harjumaa, talupidaja. 23.08.41 mobiliseeriti Punaarmeesse. [ZEV II köide].

OTS, Ants, Johannes m, s. 09.21 Pärnu, eluk. Pärnu, Poska 42a, 6 kl., tööline, "ETK". 07.41 mobiliseeriti Punaarmeesse, Tšeljabinski obl., 1044. ehituspataljon, Eesti korpus. [ERAF kart. 23].

OTS, Ants, Minna m, s. 06.07.12, eluk. Tartumaa, põllutööline. 23.07.41 mobiliseeriti Punaarmeesse. [ZEV II köide].

OTS, **Arnold, Aleksander** m, s. 30.05.18, eluk. Harjumaa, talupidaja, ajateenija, tegevväelane. 1941 saadeti sunniviisil Venemaale. [ZEV IV köide].

OTS, **Arnold, Jaan** m, s. 25.08.18, eluk. Tartumaa Jõgeva v., talunik, ajateenija, tegevväelane. 06.41 saadeti sunniviisil Venemaale, oli saksa sõjavangis Königsbergis, jäi Saksamaale. [ZEV IV köide; ERA,R-1606-1-187,lk40].

OTS, **Arnold-Rudolf, Mihail** in ka Mihkel m, s. 26.02.13 Saaremaa Kuressaare, eluk. Saaremaa Kuressaare, Pikk 57, 6 kl., maaler. 01.08.41 mobiliseeriti Punaarmeesse, Tšeljabinski obl. Tšebarkul, 794. ehituspataljon, Eesti korpus. [ERAF kart. 23; ZEV II köide].

OTS, **Arthur, Hindrek** m, s. 15.05.04, eluk. Harjumaa, talupidaja. 20.08.41 mobiliseeriti Punaarmeesse. [ZEV II köide].

OTS, **Arthur, Karl** m, s. 02.02.1896, eluk. Läänemaa Haapsalu, lihttööline. 20.08.41 mobiliseeriti Punaarmeesse. [ZEV II köide].

OTS, **Arved, Aleksander** m, s. 1918 Harjumaa Anija v., eluk. Anija v. Lille k., 6 kl., põllutööline, ajateenija Otepääl. 1941 Punaarmees, Sverdlovsk, tööpataljon, Eesti korpus. [ERAF kart. 23].

OTS, **August, Ado** m, s. 05.03 Viljandimaa Taevere v., eluk. Viljandi, keskh., õpetaja, Viljandi Maakonna Täitevkomitee esimehe asetäitja. 1941 evakueeriti Tšuvašši ANSV, kolh. "Kultma", Eesti korpus. [ERAF kart. 23].

OTS, **August, Georgi** m, s. 20.01.19, eluk. Läänemaa, ajateenija, tegevväelane. 1941 saadeti sunniviisil Venemaale. [ZEV IV köide].

OTS, **August, Karl** m, s. 27.04.04, eluk. Tallinn, lihttööline Lutheri vabrikus. 22.08.41 mobiliseeriti Punaarmeesse. [ZEV II köide].

OTS, **August, Mart** m, s. 09.07.07 Tallinn, eluk. Tallinn, Maasika 6, kõrgh., ökonomist, EV sõjaväelane, leitnant, tegevväelane. 04.07.41 saadeti sunniviisil Venemaale, haavatuna Tomski hospidalis, hiljem Novosibirskis, Eesti korpus. [ERAF kart. 23; ZEV IV köide].

OTS, **August, Peeter** m, s. 01.05.13 Saaremaa Kuressaare v., eluk. Saaremaa Kuressaare, Kungla 26-1, Haapsalu, 6 kl., laeva assistent, saekaatri motorist, omanik. 02.08.41 mobiliseeriti Punaarmeesse, Tšeljabinski obl. UAZ, 819. tööpataljon, Eesti korpus (1941-1945). [A.K. kaust 2-3; ERAF kart. 23].

OTS, **August, Villem** m, s. 05.05.10 Tartu, eluk. Tallinn, Katusepapi 17-5, 6 kl., kingsepp, tööline saapavabrikus, Spetsvoentorg. 27.07.41 mobiliseeriti Punaarmeesse, Sverdlovski obl. Krasnouralsk, 790. ehituspataljon, Eesti korpus, arr. 25.06.44 sõjaväes, trib. 12.07.44, §58-10, 10+5, vab. 1954, süüdistati propagandas. [ERAF kart. 23; ZEV II köide; R2].

OTS, **Boris, Jaan** m, s. 17.09.11 Tallinn, eluk. Harjumaa Saku, merekool, kaugsõidu tüürimees, aurulaev "Kastor", Saku õlletehas. 22.07.41 mobiliseeriti Punaarmeesse, Arhangelski obl. Mezen, 859. ehituskolonn, Eesti korpus. [ERAF kart. 23; ZEV II köide].

OTS, **Bruno, Eduard** m, s. 09.08.20, eluk. Saaremaa, põllutööline. 02.08.41 mobiliseeriti Punaarmeesse. [ZEV II köide].

OTS, **Eduard, Aleksander** m, s. 14.02.14, eluk. Tartumaa, talupidaja. 23.07.41 mobiliseeriti Punaarmeesse. [ZEV II köide].

OTS, **Eduard, Jüri** m, s. 14.11.01, eluk. Tallinn, ametnik. 23.08.41 mobiliseeriti Punaarmeesse. [ZEV II köide].

OTS, **Eduard, Mihkel** in ka Kaarel m, s. 22.09.13 Tallinn, eluk. Tallinn, Preesi 11-4, keskh., ökonomist, Tarbijate Kooperatiiv. 27.07.41 mobiliseeriti Punaarmeesse, Molotovi obl. Zakamsk, 792. ehituspataljon, Eesti korpus. [ERAF kart. 23; ZEV II köide].

OTS, **Eduard, Mihkel** m, s. 10.09.09 Saaremaa Pihtla v., eluk. sama, 4 kl., talunik, kraavitööline. 02.08.41 mobiliseeriti Punaarmeesse, Sverdlovski obl., 819. töökolonn, Eesti korpus, arr. 02.11.43, trib. 04.01.44, §58-10 lg.2, 58-2, 10+3, nõukogudevastane agitatsioon. [ERAF kart. 23; ZEV II köide; R2 ar 28468].

OTS, **Endel, Anna** ka Aino m, s. 06.11.09 Võrumaa Vastseliina v., eluk. Tallinn, 9 kl., konserveerija, Lihaeksport. 27.07.41 mobiliseeriti Punaarmeesse, Molotovi obl. Zakamsk, 792. tööpataljon, Eesti korpus, 09.01.43 teadmata kadunud Velikije Luki all, 08.01.45 mobiliseeriti Punaarmeesse, Narva, 24846. sõjaväeosa [ERAF kart. 23; V.Luki in memoriam; KRA,1-3-1,2]. Täpsustamine: mob. Ka 07.12.44.

OTS, **Endel, Ants** m, s. 15.10.21 Tallinn, eluk. Harjumaa Tõdva v. Järve k, 8 kl., talupoeg. 03.07.41 mobiliseeriti Punaarmeesse, tööpataljon, Eesti korpus, 925. laskurpolk, nooremseersant, 11.10.44 langes sõjas. [ERAF kart. 23; ZEV II köide; KRA,9-4-2].

OTS, **Endel-Adolf, Hilda** m, s. 30.10.20 Kallavere, eluk. Harjumaa Rae v. Aruküla, 6 kl., motorist, Eesti Fosforiit. 15.08.41 mobiliseeriti Punaarmeesse, Tšeljabinski obl., Kopeiski söekaevanduses laadija, Eesti korpus, 249. laskurdiviis, 917. laskurpolk, miinipildur, seersant, võttis osa Velikije Luki ja Eesti lahingutest, kaks korda sai haavata miinipilduja kildudest. [ERAF kart. 23; ZEV II köide; ERAF kart. 6-2].

OTS, **Erich-Ferdinand, Eduard** m, s. 15.08.04, eluk. Tallinn, tööline relvatehases. 22.08.41 mobiliseeriti Punaarmeesse; Eesti korpus, 05.08.46 surma teade ENSV Sõjakomissariaati. [ZEV II köide; KRA,9-4-3].

OTS, **Erni, Toomas** en ka Ärni m, s. 13.06.07 Tartumaa, eluk. Tartumaa Torma v., 6 kl., kellassepp Torma vallas. 1941 Tšeljabinski obl. Ust-Uiskoje raj., kolh. "Stalinas", Eesti korpus, 27. laskurpolk, velsker, võttis osa Velikije Luki ja Kuramaa lahingutest. [ERAF kart. 23; ERAF kart. 6-2].

OTS, **Ernst, Jaan** m, s. 22.03.10, eluk. Järvamaa, töölisvanem. 22.07.41 mobiliseeriti Punaarmeesse. [ZEV II köide].

OTS, **Ernst-Voldemar** m, s. 26.04.16, eluk. Harjumaa Kohila. 1941 sai mobilisatsiooni kutse, kuid varjas end koos teiste meestega heinaküünis, keegi andis nad välja, teised mehed põgenesid, kuid tema andis end kätte, heinaküün pandi põlema ja ta visati elusalt tulle 22.08.41 Kohilas. [M.Saks; ml-jt].

OTS, **Evald, Tiit** m, s. 04.12.19 Virumaa Kohtla v., eluk. Kohtla v. Kaasiku-67 t., 6 kl., põllutööline, ajateenija Tallinnas, tegevväelane. 1941 saadeti sunniviisil Venemaale, rindel kuni 26.09.41, Molotov, tööpataljon, Eesti korpus, 779. kahurväepolki, nooremseersant, 16.01.43 langes sõjas. [ERAF kart. 23; ZEV IV köide; KRA,9-4-2].

OTS, **Feliks-Roman, Hindrek** m, s. 05.01.10, eluk. Harjumaa, põllutööline. 22.07.41 mobiliseeriti Punaarmeesse. [ZEV II köide].

OTS, **Georg, Kaarel** m, s. 21.03.20, eluk. Tallinn, portup.-aspirant. 17.08.41 mobiliseeriti Punaarmeesse, oli laeval nr.511, mis läks põhja, päästeti, tööpataljon, kunstiansamblid. [ZEV II köide; Ojakäär2].

OTS, **Heino, Oskar** m, eluk. Võrumaa. 1941 Punaarmee, Eesti korpus, 921. laskurpolk, 22.11.44 langes sõjas. [KRA,9-4-2].

OTS, **Heinrich, Jaan** m, s. 30.05.07 Järvamaa Väinjärve v., eluk. Rakke v., 4 kl., tööline, Rakke lubjatehas. 23.07.41 mobiliseeriti Punaarmeesse, Arhangelski obl. Kotlas, 109. töökolonn, Eesti korpus. [ERAF kart. 23].

OTS, **Herman, Aleksander** m, s. 26.04.22 Saaremaa Kuressaare, eluk. Saaremaa Kuressaare, V.Kingissepa 11, 4 kl., äriteenija, ETK ladu. 01.08.41 mobiliseeriti Punaarmeesse, Tšeljabinski obl. UAZ, 819. üksik-tööpataljon, Eesti korpus, 921. laskurpolk, seersant, 20.10.44 langes sõjas. [ERAF kart. 23; ERA,R-1842-1-52,lk7; KRA,9-4-2].

OTS, **Jaan, Jaan** m, s. 21.12.08 Läänemaa Paatsalu v., eluk. Kiltsi, Haapsalu, 8 kl., tisler, pagar, Kiltsi-Ungru lennubaas. 22.08.41 mobiliseeriti Punaarmeesse, Arhangelski obl., 158. tööpataljon, Eesti korpus, 23. kahurväepolk, 16.01.43 surn. haavadesse Velikije Luki all. [ERAF kart. 23; V.Luki in memoriam].

OTS, **Johannes, August** m, s. 17.07.18, eluk. Tallinn, ajateenija, tegevväelane. 1941 saadeti sunniviisil Venemaale. [ZEV IV köide].

OTS, **Johannes, Kaarel** m, s. 1908, eluk. Tallinn, sadamatööline. 27.07.41 mobiliseeriti Punaarmeesse. [ZEV II köide].

OTS, **Johannes, Karl** m, s. 05.08.19 Tartumaa Rannu v., eluk. Rannu v. Lille k., 6 kl., põllutööline, ajateenija Tartus, tegevväelane. 1941 saadeti sunniviisil Venemaale, rindel, Sverdlovsk, 964. tööpataljon, Eesti korpus. [ERAF kart. 23; ZEV IV köide].

OTS, **Johannes, Karl** m, s. 1924 Pihkva obl, eluk. Võru. 1941 Punaarmee, Eesti korpus, 27. laskurpolk. [ERAF kart. 6-2].

OTS, **Johannes, Mihkel** m, s. 15.10.10 Tallinn, eluk. Tallinn, Kesk-Ameerika 14-7, 6 kl., ekspediitor, Riiklik Merelaevandus. 27.07.41 mobiliseeriti Punaarmeesse, Molotovi obl. Zakamsk, 792. tööpataljon, Eesti korpus. [ERAF kart. 23].

OTS, **Juhan, Johannes** m, s. 03.03.18, eluk. Virumaa Narva, ehitustööline. 26.07.41 mobiliseeriti Punaarmeesse. [ZEV II köide].

OTS, **Juhan, Juhan** m, s. 16.03.13 Virumaa Narva, eluk. Tallinn, 4 kl., kingsepp, voorimees Tallinnas. 07.41 mobiliseeriti Punaarmeesse, Tšeljabinski obl. Zlatoust, 793. töökolonn, Eesti korpus. [ERAF kart. 23].

OTS, **Juhan, Peeter** m, eluk. Viljandimaa Karksi v. 1941 mobiliseeriti Punaarmeesse, Viljandi Sõjakomissariaat, Eesti korpus, 18.03.45 langes Läti Kuramaa, maetud Dzirnieki. [A.K. kaust 1-47].

OTS, **Julius, Hants** m, s. 02.02.1895, eluk. Tallinn, insener, abidirektor. 08.08.41 mobiliseeriti Punaarmeesse. [ZEV II köide].

OTS, **Julius, Karl** m Venemaa eestlane, s. 07.02.21 Peterburi kub, eluk. Kirovi obl. Makarjevski linavabrik, keskh., tööline, Novgorodi rdtj. Kirovi obl. Makarjevski linavabrik, Eesti korpus, 30.12.42 teadmata kadunud Velikije Luki all. [ERAF kart. 23; V.Luki in memoriam]. [RU].

OTS, **Jüri, Ants** in ka Hans m, s. 23.12.13 Läänemaa Haimre v., eluk. Virumaa, 6 kl., meistri abi, "Eesti Kiviõli" 102. 27.07.41 mobiliseeriti Punaarmeesse, Arhangelski obl. Kotlase raj., 7. ehituspataljon, Eesti korpus. [ERAF kart. 23; ZEV II köide].

OTS, **Karl, Ferdinand** m. 1941 Punaarmee, Eesti korpus, 370. polk, 09.03.46 surma teade ENSV Sõjakomissariaati. [KRA,9-4-3].

OTS, **Karl, Indrek** m, s. 1911. 10.11.44 mobiliseeriti Punaarmeesse, tagavarapataljon, 8. korpus. [KRA,1-3-1].

OTS, **Karl, Jaan** m, s. 02.03.18, eluk. Järvamaa, tööline lubjavabrikus. 22.07.41 mobiliseeriti Punaarmeesse. [ZEV II köide].

OTS, **Karl, Juhan** in ka Johan m, s. 01.06.10 Tallinn, eluk. Tallinn, Magasini 6-8, 6 kl., maaler, Riigitehas nr. 463. 27.07.41 mobiliseeriti Punaarmeesse, Sverdlovski obl. Krasnouralsk, ehituspataljon, Eesti korpus, 28.12.42 teadmata kadunud Velikije Luki all. [ERAF kart. 23; ZEV II köide; V.Luki in memoriam]. Täpsustamine: sünd. ka 06.01.1910.

OTS, **Kustas, Ants** in ka Hans m, s. 24.01.10 Läänemaa Haimre v., eluk. Virumaa Kiviõli, maja 169-1. Vigala Põllumajanduskool, "Eesti Kiviõli" 102, meistri abi. 27.07.41 mobiliseeriti Punaarmeesse, Arhangelski obl. Kotlase raj., 7. ehituspataljon, Eesti korpus. [ERAF kart. 23; ZEV II köide].

OTS, **Leopold, Jüri** m, s. 30.11.11 Tallinn, eluk. Harjumaa Saku, 7 kl., põllutööline, traktorist. 22.07.41 mobiliseeriti Punaarmeesse, Arhangelski obl., 859. tööpataljon, Eesti korpus, 27. laskurpolk, 03.01.43 langes Velikije Luki all. [ERAF kart. 23; ZEV II köide; KRA,9-4-2; V.Luki in memoriam]. Täpsustamine: sünd. ka 17.11.1911.

OTS, **Ludvig, Jaan** m, s. 12.02.11, eluk. Harjumaa, talupidaja. 22.07.41 mobiliseeriti Punaarmeesse. [ZEV II köide].

OTS, **Markus, Johannes** en ka Margus m, s. 04.07.21, eluk. Tallinn, aiatööline. 02.07.41 mobiliseeriti Punaarmeesse, 07.01.43 teadmata kadunud Velikije Luki all. [ZEV II köide; V.Luki in memoriam].

OTS, **Nigulas, Johannes** m, s. 04.02.16, eluk. Virumaa Narva, ehitustööline. 02.07.41 mobiliseeriti Punaarmeesse. [ZEV II köide].

OTS, **Orest, Juhan** m, s. 23.02.19, eluk. Pärnumaa Tali v., ajateenija, tegevväelane. 29.06.41 saadeti sunniviisil Venemaale, oli saksa sõjavangis Königsbergis, vab. Valgas 09.11.41. [ZEV IV köide; ERA,R-1606-1-187,lk40].

OTS, **Oskar, Mihkel** m, s. 29.03.20 Tallinn, eluk. Tallinn, Toompuiestee 18-10, 6 kl., keevitaja, kokk, pagaritööstus. 02.07.41 mobiliseeriti Punaarmeesse, tegevväes Kaasanis, Tšeljabinsk, 1045. tööpataljon, Eesti korpus. [ERAF kart. 23; ZEV II köide].

OTS, **Paul, Andres** m, s. 05.01.02, eluk. Harjumaa, talupidaja. 20.08.41 mobiliseeriti Punaarmeesse. [ZEV II köide].

OTS, **Paul, Juhan** en ka Paulus, in ka Johan m, s. 30.05.12 Pärnu, eluk. Tallinn, Saue 4-4, 6 kl., metallivalaja, ETK Metallitehas. 27.07.41 mobiliseeriti Punaarmeesse, Sverdlovski obl. Krasnouralsk, 789. tööpataljon, Eesti korpus. [ERAF kart. 23; ZEV II köide].

OTS, **Pavel** m, s. 12.07.17, eluk. Narva, põllutööline. 06.41 saadeti sunniviisil Venemaale, oli saksa sõjavangis Königsbergis, vab. Valgas 09.11.41. [ERA,R-1606-1-187,lk40].

OTS, **Priidu** m, s. 1909, eluk. Virumaa. 1941 Punaarmee, Eesti korpus, 779. suurtükiväepolk. [A.K. kaust 11].

OTS, **Rein, Jaan** m, s. 24.09.09 Saaremaa Pärsama v., eluk. Tallinn, Hollandi 11-3, 9 kl., postiametnik, ETK. 17.08.41 mobiliseeriti Punaarmeesse, Tšeljabinski obl., kolhoos "Slava", Eesti korpus. [ERAF kart. 23; ZEV II köide].

OTS, **Rein, Timofei** m, s. 13.12.22, eluk. Harjumaa, ametikooliõpilane. 03.07.41 mobiliseeriti Punaarmeesse. [ZEV II köide].

OTS, **Richard, Eduard** m, s. 03.02.15 Virumaa Narva, eluk. Virumaa Narva, Kreenholmi 8-19, 6 kl., lukksepp, Kreenholmi vabrik. 26.07.41 mobiliseeriti Punaarmeesse, Sverdlovski obl. Rež, 787. töökolonn, Eesti korpus. [ERAF kart. 23].

OTS, Roman, Jüri m, s. 05.02.06, eluk. Tallinn, peennahatööline. 20.08.41 mobiliseeriti Punaarmeesse. [ZEV II köide].

OTS, Sevanja, Johannes m, s. 12.09.21, eluk. Tallinn, transporttööline. 02.07.41 mobiliseeriti Punaarmeesse, Eesti korpus, 354. laskurpolk, 12.01.43 teadmata kadunud. [ZEV II köide; KRA,9-4-2].

OTS, Teodor-Leopold, Juhan m, s. 29.05.19, eluk. Saaremaa, ajateenija, tegevväelane. 22.07.41 saadeti sunniviisil Venemaale. [ZEV IV köide].

OTS, Villem m. 07.41 mobiliseeriti Punaarmeesse, 25.08.41 pääses hukkuvalt laevalt "Eestirand". [Linna Teataja 10.09.41].

OTS, Voldemar, Aleksander m, s. 02.01.11 Saaremaa, eluk. sama, autoomanik. 03.08.41 mobiliseeriti Saaremaal, saatus teadmata. [ZEV II köide; A.K. tööpat.].

OTS, Voldemar, Anton m, s. 20.11.22, eluk. Virumaa Narva, vabrikutööline. 03.07.41 mobiliseeriti Punaarmeesse. [ZEV II köide].

OTS, Voldemar, August m, s. 03.07.21, eluk. Läänemaa, põllutööline. 03.07.41 mobiliseeriti Punaarmeesse. [ZEV II köide].

OTS, Voldemar, Jaan m, s. 09.05.12 Järvamaa Rakke v., eluk. Viru mk., talupidaja. 21.07.41 mobiliseeriti Punaarmeesse, Arhangelski obl. Kotlas, tööpataljon, Eesti korpus, 12.44 teadmata kadunud. [ZEV II köide; A.K. tööpat.].

OTS, Voldemar, Juhan in ka Johannes m, s. 15.04.07 Paide, eluk. Tallinn, 6 kl., traktorist, motorist, Maanteede Valitsus. 27.07.41 mobiliseeriti Punaarmeesse, Udmurdi ANSV, Kambarka naftabaas, tööline, Eesti korpus. [ERAF kart. 23; ZEV II köide]. Täpsustamine: sünd. ka 15.05.1907.

OTS, Voldemar, Liisa m, s. 07.02.08 Saaremaa Valjala v. Lehe k., eluk. Saaremaa Kuressaare, Mere 8, ehitustööline. 06.08.41 mobiliseeriti Punaarmeesse, arr. 03.05.45 Kuressaare, Suur-Põllu 24-1, trib. 04.11.45, §58-1a, 58-11, 10a, Mordva ANSV Dubravlag, surn. 19.04.46. [ZEV II köide; ERA,R-1842-1-52,lk9; pc].

OTSA, Aksel m, s. 1918, eluk. Jõgevamaa. 1941 Punaarmee, Eesti korpus, 925. laskurpolk. [A.K. kaust 14].

OTSA, Aksel, Jaan m, s. 04.07.08, eluk. Tallinn, ärijuht. 27.07.41 mobiliseeriti Punaarmeesse. [ZEV II köide].

OTSA, Albert, Jaan m, s. 29.07.1900 Tartumaa Ahja v., eluk. Tallinn, Tondi 34-1, 3 kl., autojuht, taksojuht Tallinnas. 22.08.41 mobiliseeriti Punaarmeesse, Leningradi obl., 193. ehituspataljon, Eesti korpus, 7. laskurdiviis, 300. laskurpolk, miinipildur, nooremseersant. [ERAF kart. 23; ZEV II köide; ERAF kart. 6-2].

OTSA, Artur, Gustav m, s. 1923, eluk. Tartumaa. 1941 mobiliseeriti Punaarmeesse, 22.12.42 langes Alekseikovo k. all. [V.Luki in memoriam].

OTSA, Artur, Gustav m, s. 27.04.10 Tartumaa Kokora v., eluk. Raadi v., 2 kl., talupoeg, kooliteenija. 22.07.41 mobiliseeriti Punaarmeesse, Arhangelski obl., ehituspataljon, Eesti korpus. [ERAF kart. 23; ZEV II köide].

OTSA, Artur, Jaan m, s. 24.02.13, eluk. Tallinn. 27.07.41 mobiliseeriti Punaarmeesse. [ZEV II köide].

OTSA, Edgar, Jüri m, s. 1914, eluk. Harjumaa Aegviidu. 1941 Punaarmee, Eesti korpus, 27. laskurpolk, seersant. [ERAF kart. 6-2].

OTSA, Elmar, Oskar m, s. 25.09.22 Tartumaa Pala v., eluk. Virumaa Kohtla-Järve Kukruse, 6 kl., põllutöö, Kukruse kaevandus. 03.07.41 mobiliseeriti Punaarmeesse, Kirovi obl., Tšeljabinski obl. UAZ, tehases tööl, Eesti korpus. [ERAF kart. 23; ZEV II köide].

OTSA, Erich, Peeter m, s. 14.02.08 Läänemaa Pühalepa v. Hausma k., eluk. sama, põllutööline. 03.07.41 mobiliseeriti Punaarmeesse, surn. tööpataljonis. [ZEV II köide; O.Mägi].

OTSA, Ferdinand, Juhan m, s. 12.12.1900, eluk. Tallinn, kontorijuhataja. 22.08.41 mobiliseeriti Punaarmeesse. [ZEV II köide].

OTSA, Gustav, Kusta m, s. 05.04.12, eluk. Tallinn, talupidaja. 27.07.41 mobiliseeriti Punaarmeesse. [ZEV II köide].

OTSA, Harald, Mihkel m, s. 20.12.13, eluk. Tallinn, kangur tekstiilivabrikus. 27.07.41 mobiliseeriti Punaarmeesse. [ZEV II köide].

OTSA, Harald, Peeter m, s. 20.03.13 Läänemaa Pühalepa v. Hausma k., eluk. Tallinn, Härjapea 22-5, 6 kl., tekstiilitööline, Balti Manufaktuur. 07.41 mobiliseeriti Punaarmeesse, Tšeljabinski obl. Zlatoust, 793. ehituspataljon, Eesti korpus, 354. laskurpolk, 11.01.43 langes Velikije Luki all. [ERAF kart. 23; O.Mägi; KRA,9-4-2; V.Luki in memoriam].

OTSA, Hermann, August m, s. 15.05.21 Tartumaa Ahja v., eluk. Tallinn, Imanta 1-1, 6 kl., sepp-lukksepp, Ehitustrust nr.3. 02.07.41 Punaarmees Saraatovi obl., Tatari ANSV Kaasan, 615. tööpataljon, Eesti korpus. [ERAF kart. 23].

OTSA, Johannes m, s. 20.01.19, eluk. Tartumaa Võnnu v., talunik, kutsealune. 06.41 saadeti sunniviisil Venemaale, oli saksa sõjavangis Königsbergis, vab. Valgas 09.11.41. [ERA,R-1606-1-187,lk40].

OTSA, Mihkel, Kustav in ka Kusta, Gustav m, s. 05.05.1892 Tartumaa Raadi v., eluk. Tallinn, keskh., reservkapten, põllutööline, autoremonditöökoda. 16.08.41 mobiliseeriti Punaarmeesse, Tšeljabinski obl., Õõrjanski metsapunkt, Eesti korpus. [ERAF kart. 23; ZEV II köide].

OTSA, Paul, Jaan m, s. 08.11.09, eluk. Tallinn, autojuht ja omanik. 28.07.41 mobiliseeriti Punaarmeesse, Arhangelski obl. Kotlas, Nertšug, tööpataljon, Eesti korpus. [ZEV II köide; A.K. tööpat. kart.].

OTSA, Robert, Davet m, s. 14.06.18 Tartumaa Veski v., eluk. Tallinn, ka Otepää, 6 kl., lukksepp, SaRK raudtee miilits. 1941 NKVD Kostroma laager, Jaroslavli obl., Eesti korpus. [ERAF kart. 23; A.K. kaust 4-9].

OTSA, Valter, Johan in ka Juhan m, s. 27.04.13 Tartumaa Võnnu v., eluk. Võnnu v. Kuriste, 6 kl., autojuht, Tartu raj. Täitevkomitee. 22.07.41 mobiliseeriti Punaarmeesse, Arhangelski obl., 858. tööpataljon, Eesti korpus. [ERAF kart. 23; ZEV II köide].

OTSAK, Aleksander, Ado m, s. 20.09.17, eluk. Järvamaa, põllutööline. 23.07.41 mobiliseeriti Punaarmeesse. [ZEV II köide].

OTSAK, Osvald, Aadu in ka Ado m, s. 26.02.20 Järvamaa Rakke v., eluk. sama, 4 kl., talupoeg. 03.07.41 mobiliseeriti Punaarmeesse, Tšeljabinsk, 354. tööpataljon, Eesti korpus. [ERAF kart. 23; ZEV II köide].

OTSALU, Evald, Jaan m, s. 19.04.03, eluk. Harjumaa, põllutööline. 28.08.41 mobiliseeriti Punaarmeesse. [ZEV II köide].

OTSAR, Dmitri, Nikolai m venelane, s. 23.11.13 Peterburi kub, eluk. Tartumaa Mustvee, kõrgh., apteeker, 158. apteek. 07.41 mobiliseeriti Punaarmeesse, Arhangelski obl. Kotlas, töökolonn, Eesti korpus, 267. sanitaarpataljon. [ERAF kart. 23; A.K. kaust 8; ERAF kart. 6-7].

OTSAR, Tamara n, eluk. Tallinn. 1941 Venemaa, Eesti korpus, sanitar. [A.K. kaust 8].

OTSARU, Vassili, Jaan m, s. 27.06.21 Petserimaa Järvesuu v., eluk. Tallinn, 6 kl., põllutööline, Tallinna II Lauatehas. 23.07.41 mobiliseeriti Punaarmeesse, Kaasan, Tšeljabinsk, 1044. töökolonn, Eesti korpus, 354. laskurpolk, 24.12.42 langes sõjas. [ERAF kart. 23; ZEV II köide; KRA,9-4-2].

OTSEIS, Karl, Peeter m Venemaa eestlane, s. 1899, eluk. Kirovi obl. 1942 Eesti korpus. [A.K. kaust 6]. [RU].

OTSEPP, Valter, Gustav m, s. 07.09.09, eluk. Harjumaa, talupidaja. 22.07.41 mobiliseeriti Punaarmeesse. [ZEV II köide].

OTSING, Edgar, Oskar m, s. 1926, eluk. Võrumaa. 1941 mobiliseeriti Punaarmeesse. [A.K. kaust 6-112].

OTSING, Elmar, Daniel m, s. 22.11.18, eluk. Võru, aspirant, tegevväelane. 28.06.41 saadeti sunniviisil Venemaale, oli saksa sõjavangis Königsbergis, vab. Valgas 09.11.41. [ZEV IV köide; ERA,R-1606-1-187,lk40]. Täpsustamine: sünd. ka 22.10.18.

OTSING, Heini-Johannes, Daniel m, s. 27.04.19, eluk. Võrumaa Toolamaa v., põllutööline, ajateenija, tegevväelane. 27.06.41 saadeti sunniviisil Venemaale, oli saksa sõjavangis Königsbergis, vab. Valgas 09.11.41. [ZEV IV köide; ERA,R-1606-1-187,lk40].

OTSING, Rudolf, Vassili m Venemaa eestlane, s. 1920, eluk. Leningrad. 1942 Eesti korpus, 22.12.42 langes Novo-Selenino k. all. [V.Luki in memoriam]. [RU].

OTSJÄRV, Arnold, Theodor m, s. 1896, eluk. Tallinn, Lastekodu 27-1, treial. 18.12.44 mobiliseeriti Punaarmeesse, MPVO. [KRA,1-3-1].

OTSLA, Edgar, Jüri m, s. 15.08.14 Järvamaa Ambla v., eluk. Tallinn, Jakobsoni 46-12, 6 kl., kingsepp, jalanõutööstus "Kondor". 27.07.41 mobiliseeriti Punaarmeesse, Sverdlovski obl. Rež, 788. tööpataljon, Eesti korpus. [ERAF kart. 23].

OTSMA, Arnold, Gottlieb m, s. 25.10.16 Harjumaa Harku v., eluk. Harku v. Kakumäe k., 5 kl., põllumees. 22.07.41 mobiliseeriti Punaarmeesse, Arhangelsk, teede puhastamise töödel, Eesti korpus. [ERAF kart. 23; ZEV II köide]. Täpsustamine: sünd. ka 06.11.1916.

OTSMA, Johannes, Mihkel m, s. 21.02.09 Läänemaa Oru v., eluk. Oru v. Auaste k. Rätsepa t., algh., põllutööline. 07.41 mobiliseeriti Punaarmeesse, Arhangelski obl., 1110. tööpataljon, Eesti korpus. [ERAF kart. 23].

OTSMA, Osvald, Johannes m, s. 10.02.18, eluk. Harjumaa, talupidaja. 22.07.41 mobiliseeriti Punaarmeesse. [ZEV II köide].

OTSMAA, Ermu, Jakob ka Otsamaa m, s. 14.02.04 Petrograd, eluk. Võru, keskh., ametnik, EV üleajateenija, vanemallohvitser Võrus, tegevväelane. 28.06.41 saadeti sunniviisil Venemaale, Põhja-Lääne rindel, Novosibirski obl. rajooni Polnarkom, Eesti korpus, nooremleitnant. [ERAF kart. 23; ZEV IV köide]. Täpsustamine: sünd. ka 14.04.1904.

OTSMAA, Eugen, Jakob m, s. 1916, eluk. Virumaa Kiviõli. 1941 Punaarmee, Eesti korpus, 7. laskurdiviis, 354. laskurpolk, sihtur. [ERAF kart. 6-2].

OTSMAA, Hugo, Johannes m, s. 29.03.18, eluk. Harjumaa Kõue v., ajateenija, tegevväelane. 28.06.41 saadeti sunniviisil Venemaale, oli saksa sõjavangis Königsbergis, vab. Valgas 09.11.41. [ZEV IV köide; ERA,R-1606-1-187,lk40].

OTSMAA, Karl, Andres m, s. 1919, eluk. Petserimaa. 1941 mobiliseeriti Punaarmeesse. [A.K. kaust 6-70].

OTSMAN, Kaljo, Kustav m, s. 16.05.21, eluk. Tallinn, tööline kalakonservivabrikus. 02.07.41 mobiliseeriti Punaarmeesse. [ZEV II köide].

OTSMAN, Raimond, Ernst m, s. 05.10.16, eluk. Tallinn, üliõpilane. 10.08.41 mobiliseeriti Punaarmeesse. [ZEV II köide].

OTSMAN, Ralf, Voldemar m, eluk. Tallinn. 1941 Punaarmee, Eesti korpus, 27. laskurpolk, 07.01.43 langes sõjas. [KRA,9-4-2].

OTSMANN, Arnold, Hindrek ka Otsmaa m, s. 12.09.08 Harjumaa Saue v., eluk. sama, 4 kl., põllutööline. 22.07.41 mobiliseeriti Punaarmeesse, Arhangelski obl. Kimža, 968. ehituspataljon, Eesti korpus. [ERAF kart. 23; ZEV II köide].

OTSMANN, Eugen, Jakob m Venemaa eestlane, s. 06.04.16 Peterburi kub, eluk. Leningrad, Liebknehti prosp. 49-30, 5 kl., puusepp, artell nr.1. 1942 Eesti korpus. [ERAF kart. 23]. [RU].

OTSMANN, Oskar ka Otsman m, eluk. Tallinn. 1941 mobiliseeriti Punaarmeesse, Eesti korpus, leitnant, 267. sanitarpataljon, peakirurg. [A.K. kaust 8; Uraalidest 135; ERAF kart. 6-2].

OTSMANN, Voldemar, Hans ka Otsman m, s. 19.11.14 Virumaa Illuka v., eluk. Tallinn, Kauba 13-2, 6 kl., äriteenija, autojuht, Tallinna Transportkontor. 27.07.41 mobiliseeriti Punaarmeesse, Arhangelski obl. Krasnoborski raj., Vassiljevo metsapunkt, Eesti korpus, 354. laskurpolk. [ERAF kart. 23; ZEV II köide; ERAF kart. 6-2].

OTSNIK, Valentin-Voldemar, Eduard-Rudolf m, s. 16.01.07 Tallinn, eluk. sama, kaupmees. 27.07.41 mobiliseeriti Punaarmeesse, Molotovi obl. Zakamsk, 792. ehitus-töökolonn, arr., erin. 09.10.43, Molotovi vangla nr. 1 haigla, surn. 26.07.43, südame nõrkus, süüdistati ülestõusuorganisatsiooni kuulumises. [U.Usai 2R; ZEV II köide; R3].

OTSON, Garri, August m Venemaa eestlane, s. 15.04.22 Peterburi, eluk. Leningrad, Krasnaja 48-37, lõpetamata kõrgh., üliõpilane. 1942 Eesti korpus. [ERAF kart. 23]. [RU].

OTSON, Jüri, Jaan m, s. 03.07.09 Pärnumaa Soontaga v., eluk. Soontaga v., Tallinn, keskh., jaamakorraldaja, Nõmme rdtj. 23.08.41 mobiliseeriti Punaarmeesse, Leningradi tööpataljon, Eesti korpus. [ERAF kart. 23; ZEV II köide]. Täpsustamine: sünd. ka 03.06.1909.

OTSPERE, Eduard, Karl m, s. 15.03.11 Läänemaa Märjamaa v., eluk. Tallinn, Tondi 27-8, 6 kl., pagar, vanem operatiivvolinik, 4. Tallinna Miilitsaosakond. 27.04.02. Kaasanis Punaarmees, Eesti korpus. [ERAF kart. 23].

OTSTAK, Alfred, Mart m, s. 1911, eluk. Tallinn, Iru 6, valvur. 1945 mobiliseeriti Eesti Laskurkorpusesse, valvur vanglas. [KRA,1-3-2].

OTSTAVEL, Adolf, Peet m, s. 22.05.15 Peterburi kub, eluk. Tallinn, põllutööline, Tallinna ametikool, lukksepp "Volta". 27.07.41 mobiliseeriti Punaarmeesse, Sverdlovski obl. Rež, 788. tööpataljon, Eesti korpus. [ERAF kart. 23; ZEV II köide].

OTSTAVEL, Alo, Jüri m, s. 07.08.09 Samaara kub, eluk. Tallinn, Juurdeveo 2-1, keskh., tööline vasevalutöökojas, treial, raudteedepoo. 04.08.41 mobiliseeriti Punaarmeesse, Tšeljabinski obl. Kamensk-Uralski UAZ, töökolonn, Eesti korpus, 26.12.42 teadmata kadunud Velikije Luki all. [ERAF kart. 23; ZEV II köide; V.Luki in memoriam].

OTSTAVEL, Johannes, Peet en ka Juhannes m, s. 28.03.19 Pärnumaa Saarde v, eluk. Valgamaa, Kilingi-Nõmme, Järve 9, 6 kl., sepp, EV ajateenija, tegevväelane. 1941 saadeti sunniviisil Venemaale, rindel, Sverdlovski obl. masinaparandustöökoda, Eesti korpus, 371. laskurpolk. [ERAF kart. 23; ZEV IV köide; ERAF kart. 6-2].

OTSUS, **Aksel, Karl** m, s. 18.09.09 Tartumaa, eluk. Tartumaa Kudina v., 4 kl., põllutöö. 23.07.41 mobiliseeriti Punaarmeesse, Arhangelski obl., 858. ehituspataljon, Eesti korpus. [ERAF kart. 23; ZEV II köide]. Täpsustamine: sünd. ka 18.09.1910.

OTSUS, **Ants, August** m, s. 22.01.10 Võrumaa, eluk. Virumaa Kohtla-Järve, maja 87-2, 6 kl., autojuht, militsionäär Kohtlas. 1941 Punaarmees, Eesti korpus. [ERAF kart. 23].

OTSUS, **Boris, Hugo** m, s. 25.01.21, eluk. Tallinn, Võrgu 17-5, keevitaja, ajateenija, tegevväelane. 25.06.41 saadeti sunniviisil Venemaale, oli saksa sõjavangis Königsbergis, vab. Valgas 09.11.41. [ZEV IV köide; ERA,R-1606-1-187,lk40]. Täpsustamine: sünd. ka 25.02.25.

OTSUS, **Karl, Peeter** m Venemaa eestlane, s. 25.03.1899, eluk. Kirovi obl. Oparino raj, 4 kl., ehitusmeister. 1942 Eesti korpus. [ERAF kart. 23]. [RU].

OTSUS, **Valentin, Hugo** m, eluk. Tallinn, Taime 5-4. 1941 mobiliseeriti Punaarmeesse, Vabariiklik Sõjakomissariaat, Eesti korpus, 27. laskurpolk, 21.03.45 langes Läti Kuramaa, maetud Tuški. [A.K. kaust 1-47].

OTSUS, **Valentin, Ivan** m, s. 1925, eluk. Tallinn, Lai 37-4, transporttööline. 11.12.44 mobiliseeriti Eesti Laskurkorpusesse. [KRA,1-3-1,2].

OTSUS, **Vilbert, Gustav** m Venemaa eestlane, s. 01.17 Vologda obl, eluk. Krasnojarski krai Igarka, 8 kl., raamatupidaja. 1942 Eesti korpus. [ERAF kart. 23]. [RU].

OTSUS, **Voldemar, Gustav** m Venemaa eestlane, s. 09.14 Vologda obl, eluk. Vologda obl. Pavino raj, keskh., kooliõpetaja, Žilinski kool. Punaarmees, 188. laskurdiviis, Eesti korpus. [ERAF kart. 23]. [RU].

OTŠAJANNÕI, **Vladimir, Jegor** m venelane, s. 03.18 Petserimaa Kulje v., eluk. Kulje v. (van.), 9 kl., puusepp-kalur, Tallinna Miinisadam. 1941 Leningradi rinne, Punaarmees, Eesti korpus. [ERAF kart. 23].

OTT, **Aksel, Paul** in ka Pavel m, s. 21.04.22 Tallinn, eluk. Virumaa Narva, II Uusküla 10-4, 9 kl., pagar, Narva Tarbijate Kooperatiiv. 07.41 mobiliseeriti Punaarmeesse, Sverdlovski obl. UAZ, 861. tööpataljon, Eesti korpus, 354. laskurpolk, 14.01.43 langes Velikije Luki all. [ERAF kart. 23; KRA,9-4-2; V.Luki in memoriam].

OTT, **Albert, Ludvig** m, s. 27.07.18, eluk. Virumaa Narva, ajateenija. 26.07.41 mobiliseeriti Punaarmeesse, Eesti korpus, välihaigla nr. 744, nooremleitnant, 07.10.44 langes sõjas. [ZEV II köide; KRA,9-4-2].

OTT, **Arvo** m. 1941 mobiliseeriti Punaarmeesse, Eesti korpus. [A.K. kaust 5-7].

OTT, **Endel, August** m, s. 31.12.21, eluk. Viljandimaa, põllutööline. 03.07.41 mobiliseeriti Punaarmeesse, Eesti korpus, 921. laskurpolk, 25.09.44 langes sõjas. [ZEV II köide; KRA,9-4-2].

OTT, **Erich, Kaarel** m, s. 24.02.03, eluk. Virumaa Jõhvi, allohvitser, tegevväelane. 01.07.41 saadeti sunniviisil Venemaale, oli saksa sõjavangis Königsbergis, vab. Valgas 09.11.41. [ZEV IV köide; ERA,R-1606-1-187,lk40].

OTT, **Evald, Jaan** m, s. 13.08.09 Harjumaa Kuusalu v., eluk. Tallinn, Liiva 4-27, keskh., raamatupidaja, Riiklik Ehitustrust nr.2. 27.07.41 mobiliseeriti Punaarmeesse, Arhangelski obl. Krasnoborski raj., 111. töökolonn, Eesti korpus. [Eesti Sõna 09.03.43; ERAF kart. 23; ZEV II köide].

OTT, **Hans, Johannes** m. 1941 mobiliseeriti Punaarmeesse, Tatari ANSV Kaasan, tööpataljon, Eesti korpus. [A.K. tööpat. kart.].

OTT, **Heino, Mihail** m, s. 28.12.22 Viljandimaa, eluk. Viljandimaa Imavere v., keskh., põllumees, valla komsomolisekretär. 08.07.41 vabatahtlik hävituspataljonis, Leningradi kaitseehitistel, Eesti korpus. [ERAF kart. 23].

OTT, **Helmut, Karl** m, s. 27.10.21 Harjumaa, eluk. Harjumaa Jõelähtme v. Jägala, keskh., tisler, valla komsomolisekretär. 1941 Leningradis, Eesti korpus. [ERAF kart. 23].

OTT, **Herbert, Peeter** m, s. 25.11.03, eluk. Võru, üleajateenija, varahoidja, tegevväelane. 28.06.41 saadeti sunniviisil Venemaale, oli saksa sõjavangis Königsbergis, vab. Valgas 09.11.41. [ZEV IV köide; ERA,R-1606-1-187,lk40].

OTT, **Ilmar, Hans** m, s. 15.08.07, eluk. Tartumaa Mustvee. 23.07.41 mobiliseeriti Punaarmeesse. [ERA,4416-1-136].

OTT, **Kalju, Johan** m, s. 27.07.15, eluk. Virumaa, kaevur. 26.07.41 mobiliseeriti Punaarmeesse. [ZEV II köide].

OTT, **Karl, August** m, s. 19.12.19, eluk. Viljandimaa, ajateenija, tegevväelane. 06.41 saadeti sunniviisil Venemaale. [ZEV IV köide].

OTT, **Karl, Mart** m, s. 25.10.1892 Tartu, eluk. Tallinn, Tööstuse 47-5, lõpetamata kõrgh., pearaamatupidaja, tehas "Volta". 08.08.41 mobiliseeriti Punaarmeesse, Sverdlovski obl. Talõi Kljutš, metsatöödel, Eesti korpus. [ERAF kart. 23; ZEV II köide].

OTT, **Meinhard** m, s. 1926. 1941 mobiliseeriti Punaarmeesse, Eesti korpus, 21.03.45 langes Läti Kuramaa. [A.K. kaust 8-27].

OTT, **Mihkel, Hans** m, s. 03.04.16, eluk. Harjumaa, põllutööline. 22.07.41 mobiliseeriti Punaarmeesse. [ZEV II köide].

OTT, **Nikolai, Anton** m, s. 15.05.20 Viljandimaa Lustivere v., eluk. Tallinn, keskh., puutööline, Tallinna osakonna militsionäär. 1941 Usbeki NSV Namangan, Eesti korpus. [ERAF kart. 23].

OTT, **Osvald, Hans** in ka Hants m, s. 19.01.07 Türi, eluk. Harjumaa Kohila, Tööstuse 6-1, 4 kl., tisler, Kohila Paberivabrik. 22.07.41 mobiliseeriti Punaarmeesse, Arhangelski obl. Holmogorõ raj., Nižnjaja Palenga, tööline, Eesti korpus, 921. laskurpolk, 21.12.42 teadmata kadunud Alekseikovo k. all, arr. 10.11.44 Kohilas, trib. 04.05.45, §17-58-1b, 10a. [ERAF kart. 23; KRA,9-4-2; V.Luki in memoriam; R2].

OTT, **Roman, Eduard** m, s. 27.05.17, eluk. Tallinn, üliõpilane. 27.07.41 mobiliseeriti Punaarmeesse, Eesti korpus, 925. laskurpolk. [ZEV II köide; A.K. kaust 14].

OTT, **Sergei, Josif** m Venemaa eestlane, s. 18.12.16 Moskva obl., eluk. Kaukaasia, keskh., mehaanik, 1941 Punaarmee, Eesti korpus, oli saksa sõjavangis Polotskis ja teistes laagrites. [ERAF kart. 23; ERA,R-1606-1-187,lk175]. RU.

OTTAS, **Eugen, August** in ka Elfride m, s. 20.09.14 Tartu, eluk. Tallinn, 9 kl., kontoriametnik, ENSV "Osoaviahim" Tallinnas. 27.07.41 mobiliseeriti Punaarmeesse, Udmurdi ANSV Kambarka, 791. tööpataljon, Eesti korpus. [ERAF kart. 23; ZEV II köide].

OTTAS, **Karl, Aleksander** m, s. 02.10.19, eluk. Tartumaa Vara v., talunik, autojuht, ajateenija, tegevväelane. 06.41 saadeti sunniviisil Venemaale, oli saksa sõjavangis Königsbergis, vab. Valgas 09.11.41. [ZEV IV köide; ERA,R-1606-1-187,lk40]. Täpsustamine: sünd. ka 02.09.19.

OTTEN m, eluk. Virumaa Kiviõli. 1941 mobiliseeriti Punaarmeesse, Arhangelski obl. Holmogorõ, surn. 03.42. [ERA,1608-2-409,lk183].

OTTENDER, Johannes, Jaan m, s. 05.05.06, eluk. Valga, allohvitser, tegevväelane. 06.41 saadeti sunniviisil Venemaale, oli saksa sõjavangis Königsbergis, vab. Valgas 09.11.41. [ZEV IV köide; ERA,R-1606-1-187,lk40].

OTTENDER, Kalju, August in ka Leena m, s. 04.11.21 Valgamaa, eluk. Tõrva, Bokardi 4, algh., tööline, Heakorratrust. 07.41 mobiliseeriti Punaarmeesse, Tšeljabinsk, 1044. tööpataljon, Eesti korpus, 354. laskurpolk, 23. art.polk. [ERAF kart. 23; ZEV II köide; ERAF kart. 6-2].

OTTENS, Arthur, Juhan m, s. 08.05.09, eluk. Virumaa, kaevandustööline. 25.07.41 mobiliseeriti Punaarmeesse. [ZEV II köide].

OTTENSEN, Frants-Theodor-Gotthilf, Bernard en. ka Frantz m, s. 03.11.22, eluk. Tallinn, kooliõpilane, kutsealune. 02.07.41 mobiliseeriti Punaarmeesse, 03.07.41 viidi laevaga "Tõnu" Venemaale, 05.08.41 viimane teade Bugulmast Tatari ANSV, 08.06.46 surma teade ENSV Sõjakomissariaati. [Eesti Sõna 06.04.43; ZEV II köide; KRA,9-4-3].

OTTER, Alfred, Kustas in ka Gustav m, s. 14.04.01 Järvamaa Esna v., eluk. Tallinn-Nõmme, Veo 4-1, 9 kl., EV üleajateenija, allohvitser, tegevväelane. 06.41 saadeti sunniviisil Venemaale, Staraja Russa all, Molotovi obl., tööpataljon, Eesti korpus, arr. 07.03.44, trib. 09.05.44, §58-10 lg.2, 10+5, nõukogudevastane propaganda sõjaväes. [ERAF kart. 23; ZEV IV köide; R2].

OTTER, Anton, Rudolf m, s. 27.01.09, eluk. Tallinn, metallivalaja raudteetehases. 27.07.41 mobiliseeriti Punaarmeesse. [ZEV II köide].

OTTER, Arved, Kusta m, s. 03.12.18, eluk. Tartumaa Pala v., ajateenija, tegevväelane. 06.41 saadeti sunniviisil Venemaale, oli saksa sõjavangis Königsbergis, vab. Valgas 09.11.41. [ZEV IV köide; ERA,R-1606-1-187,lk40].

OTTER, Harald, Jakob m, s. 1924, eluk. Tallinn, Pärnu mnt. 376-2, autotreial. 15.02.45 mobiliseeriti Punaarmeesse, MPVO. [KRA,1-3-3].

OTTER, Ralf, Feodor m Venemaa eestlane, s. 1903, eluk. Leningrad. 1942 Eesti korpus. [A.K. kaust 6]. [RU].

OTTER, Richard, Juhan m, s. 06.06.10 Tartumaa Laiuse v., eluk. Tallinn, keskh., arveametnik, Tallinna I Haigla. 27.07.41 mobiliseeriti Punaarmeesse, Arhangelski obl. Kotlase raj., 111. töökolonn, Eesti korpus. [Eesti Sõna 05.43; ERAF kart. 23; ZEV II köide].

OTTER, Sergei, August m Venemaa eestlane, s. 11.14 Juudi Autonoomne obl, eluk. Altai krai Ukraina MTJ, kõrgh., mehaanik, MTJ. 1942 Eesti korpus. [ERAF kart. 23]. [RU].

OTTER, Viktor, August m Venemaa eestlane, s. 1922, eluk. Orlovi obl. 1942 Eesti korpus. [A.K. kaust 6]. [RU].

OTTESSON, Filipp, Mart m Venemaa eestlane, s. 15.11.15 Krasnojarski krai, eluk. Krasnojarski krai Gorodušski raj.(?), 5 kl., traktorist. 30.01.42 Punaarmees, Eesti korpus. [ERAF kart. 23]. [RU].

OTTI, Albert, Juhan m, s. 29.07.21 Tartumaa, eluk. Tartumaa Palamuse, 6 kl., põllutööline, autojuht. 02.07.41 mobiliseeriti Punaarmeesse, Eesti korpus. [ERAF kart. 23; ZEV II köide].

OTTI, Arvo, Jaan en ka Aleksander m, s. 18.07.09 Eesti, eluk. Narva, 4 kl., kingsepp, vabrikutööline. 27.07.41 mobiliseeriti Punaarmeesse, Arhangelski obl. Ust-Pinega, tööpataljon, Eesti korpus. [ERAF kart. 23; ZEV II köide].

OTTI, Ferdinand, Daniel m, s. 08.06.18 Viljandimaa, eluk. Tallinn, Pärnu mnt. 88, lukksepp, ajateenija, tegevväelane. 06.41 saadeti sunniviisil Venemaale, oli saksa sõjavangis Königsbergis, vab. Valgas 09.11.41. [ZEV IV köide; ERA,R-1606-1-187,lk40]. Täpsustamine: sünd. ka 1919.

OTTIS, Aleksander, Priido in ka Priidu m, s. 20.03.08 Saaremaa Pihtla v, eluk. Pihtla v. Ranna k., 4 kl., talupidaja, puutööline, Saare MTJ. 02.08.41 mobiliseeriti Punaarmeesse, UAZ, tööpataljon, Eesti korpus, 921. laskurpolk, 21.12.42 teadmata kadunud Alekseikovo k. all. [ERAF kart. 23; KRA,9-4-2; V.Luki in memoriam].

OTTIS, Aleksei, Juhan m, s. 10.12.08 Saaremaa, eluk. Saaremaa Leisi v. Metsküla, 6 kl., metsavaht Kaali vahtkonnas. 02.08.41 mobiliseeriti Punaarmeesse, Tšeljabinski obl. UAZ, tööpataljon, Eesti korpus, 21.12.42 teadmata kadunud Alekseikovo k. all, 20.12.42 läks üle sakslaste poolele (isiklik tunnistus), oli saksa sõjavangis Polotskis ja teistes laagrites. [ERAF kart. 23; ZEV II köide; ERA,1608-2-409; ERA,R-1606-1-187,lk175; V.Luki in memoriam].

OTTIS, August m. 07.41 mobiliseeriti Punaarmeesse, 25.08.41 pääses hukkuvalt laevalt "Eestirand". [Linna Teataja 28.09.41].

OTTIS, Hermann, Priido m, s. 11.12.10 Saaremaa Pihtla v., eluk. Pihtla v. Nässuma, 4 kl., põllumees. 02.08.41 mobiliseeriti Punaarmeesse, Tšeljabinski obl. UAZ, puusepp, Eesti korpus. [ERAF kart. 23; ZEV II köide].

OTTIS, Leonid, Johann m, s. 1915, eluk. Saaremaa Metsküla Kose. 1944 mobiliseeriti Punaarmeesse. [KRA,1-3-1].

OTTISAAR, Martin-Robert, Helene m, s. 01.01.08, eluk. Järvamaa, talupidaja, rentnik. 22.07.41 mobiliseeriti Punaarmeesse Järva-Jaanis. [Eesti Sõna 06.04.43; ZEV II köide].

OTTISAAR, Reinhold m. 22.07.41 mobiliseeriti Punaarmeesse Keilas, viidi laevaga Venemaale. [Eesti Sõna 03.04.43].

OTTMANN, Richard m. 07.41 mobiliseeriti Punaarmeesse, 25.08.41 pääses hukkuvalt laevalt "Eestirand". [Linna Teataja 10.09.41].

OTTO, Heinrich, August m Venemaa eestlane, s. 02.14 Novosibirski obl, eluk. Novosibirski obl. Mariinsk, hariduseta, puusepp, Punaarmees. Punaarmees, Stalingradi obl., Eesti korpus, 20.03.45 langes Läti Kuramaa. [A.K. kaust 8-25; ERAF kart. 23].

OTTO, Jaan, Jaan m, s. 19.05.20 Viljandimaa Kõo v., eluk. Kõo v., Tallinn, keskh., lukksepp, treial, raadiotehas "Are". 02.07.41 mobiliseeriti Punaarmeesse, 1314. töökolonn, Vladimiri obl. Karavajevo, Eesti korpus. [ERAF kart. 23; ZEV II köide].

OTTO, Karl, August m Venemaa eestlane, s. 01.08.21 Novosibirski obl, eluk. Novosibirski obl. Mariinsk, 4 kl., traktorist. 1942 Eesti korpus. [ERAF kart. 23]. [RU].

OTTO, Martin m, s. 1922, eluk. Tallinn, tööline. 02.07.41 mobiliseeriti Punaarmeesse. [ZEV II köide].

OTTO, Osvald, August m, s. 1918, eluk. Harjumaa Keila. 1941 Venemaa, 1943 oli Eesti laskurkorpuse laatsaretis ravil, 925. laskurpolk, nooremleitnant. [A.K. kaust 6-50, 14; ERAF kart. 6-2].

OTTO, Uko, August m. 1941. a. mobiliseeriti Punaarmeesse, maetud Sverdlovski obl. Kamõšlovi kalmistu. [U.Usai 2R].

OTTOKAR, Voldemar, Aleksander m, s. 21.09.18 Järvamaa, eluk. Virumaa Kohtla-Järve Mõisamaa k., 6 kl., elektrik, tööline õlitööstuses, ajateenija, tegevväelane. 1941 saadeti sunniviisil Venemaale, Molotov, 963. tööpataljon, Eesti korpus. [ERAF kart. 23; ZEV IV köide].

OTTOPERE, Eduard, Karl ka Otupere m, s. 1911, eluk. Tallinn. 1941 mobiliseeriti Punaarmeesse, Eesti korpus, 925. laskurpolk, 28.12.42 langes Velikije Luki all. [V.Luki in memoriam; KRA,9-4-2].

OTTOSAAR, Arnold, August m, s. 26.04.08 Narva, eluk. sama, tööline. 26.07.41 mobiliseeriti Punaarmeesse, arr. 24.10.41 Sverdlovsk, 787. ehituspataljon, erin. 28.02.42, §58-1b, 193-7, 10a, Sverdlovski obl. Sevurallag. [ZEV II köide; R2].

OTTOSON, Ilmar, Loviisa m, s. 28.04.22 Tartumaa Kaarepere v., eluk. sama, 6 kl., põllutööline, raudteelane. 02.07.41 mobiliseeriti Punaarmeesse, Sverdlovski obl. UAZ, 860. ehituspataljon, Eesti korpus. [ERAF kart. 23; A.K. tööpat. kart.].

OTTSAAR, Adolf-Heinrich, Ferdinand ka Ottosaar m, s. 01.03.21 Virumaa Narva, eluk. Virumaa Narva, 4.Jaani 4-6, 6 kl., kinomehaaniku abi, kino "Bi-Ba-Bo". 02.07.41 mobiliseeriti Punaarmeesse, Tšeljabinski obl. UAZ, 821. ehituspatljon, Eesti korpus. [ERAF kart. 23; ZEV II köide].

OTTSEPP, Endel, Roman m, s. 14.02.21 Tartu, eluk. Tartu, Elva 26, keskh., maamõõtja abi, Tartu Elamutevalitsus. 04.07.41 mobiliseeriti Punaarmeesse, Tšeljabinski obl. UAZ, 821. ehituspataljon, Eesti korpus, poliitjuhi asetäitja, arr. 13.12.42, trib. 18.12.42, §58-10 lg.2, 19-58-1b, surmaotsus, 28.01.43 asend. 10+5a, deserteeris rindelt, nõukogudevastane propaganda. [ERAF kart. 23; R2].

OTU, Aleksander, Aleksander m, s. 21.09.09 Virumaa Jõhvi v., eluk. Jõhvi v. Konju as., Tallinn, keskh., reserv lpn., põllumees. 26.07.41 mobiliseeriti Punaarmeesse, Arhangelski obl. Korjažma, Kopõtovo, 110. töökolonn, Eesti korpus, nooremleitnant, 249. laskurdiviis, 779. suurtükiväepolk. [ERAF kart. 23; ERAF kart. 6-2].

OUK, Erich, Toomas m, s. 30.06.17, eluk. Tallinn, paemurtööline. 27.07.41 mobiliseeriti Punaarmeesse. [ZEV II köide].

OUN, Mihail, Jaak ka Aun m Venemaa eestlane, s. 12.01.1897 Peterburi kub, eluk. Jaroslavli obl. Nikolskoje raj. Velikovo k., 3 kl., mölder. 1942 Eesti korpus. [ERAF kart. 23]. [RU].

OVETŠKIN, Dmitri, Konstantin m. 1941 mobiliseeriti Punaarmeesse, Eesti korpus, kapten. [A.K. kaust 5-6; Uraalidest 186].

OVETŠKIN, O. m. Eesti korpus 1942-1945. [A.K. kaust 9].

OVSJANNIKOV, Aleksei, Ivan m venelane, s. 11.14 Petserimaa, eluk. Petserimaa Irboska v., 4 kl., puusepp, Petserimaa KP(b) sekretär. 1941 Ivanovo obl., kultuur-poliitilise osakonna esimees, Eesti korpus, politruk. [ERAF kart. 23].

OVSJANNIKOV, Pavel, Jerofei m Venemaa eestlane, s. 1920, eluk. Tšernigovi obl. 1942 Eesti korpus, 16.01.43 langes Velikije Luki all. [V.Luki in memoriam]. [RU].

OVSJANNIKOV, Peeter m. 07.41 mobiliseeriti Punaarmeesse, 25.08.41 pääses hukkuvalt laevalt "Eestirand". [Linna Teataja 30.09.41].

OVSJUK, Lidija, Flarion n, eluk. Tallinn. 1941 Punaarmee, Eesti korpus, 07.11.44 langes sõjas. [KRA,9-4-2].

OVTŠINNIKOV, Ivan, Ivan m Venemaa eestlane, eluk. Tšeljabinski obl. 1942 Eesti korpus, 12.42 langes Velikije Luki all. [V.Luki in memoriam]. [RU].

OXSALU, Johannes, Aleksander m, s. 1921, eluk. Saaremaa. 1941 mobiliseeriti Punaarmeesse. [A.K. kaust 6-104].

P

PAABO, Heinrich, Jaan m, eluk. Tallinn. 1941 Punaarmee, Eesti korpus, 417. san.pataljon, jefreitor, 18.05.44 langes sõjas. [KRA,9-4-2].

PAABO, Olev, Villu m, s. 05.10.21 Tartu, eluk. Tartumaa Elva, Valga 16, 10 kl., autojuht, inventarist, Tartumaa Inventariseerimisbüroo. 03.07.41 mobiliseeriti Tartus, Sverdlovski obl. UAZ, Kamensk-Uralski, 671. ehitus-töökolonn, Eesti korpus, jõudis haigena 1. Eesti tagavarapolku, surn. 03.42 Kamõšlovis. [U.Usai 2R; ERAF kart. 23; A.K. tööpat.].

PAABO, Osvald, Daniil m Venemaa eestlane, s. 10.06.20 Peterburi kub, eluk. Leningradi obl. Luuga, 5 kl., autojuht. 1942 Eesti korpus. [ERAF kart. 23].

PAABO, Rudolf, Mihkel m Venemaa eestlane, s. 1896, eluk. Leningrad. 1942 Eesti korpus. [A.K. kaust 6]. [RU].

PAABO, Valentin, Daniil m Venemaa eestlane, s. 10.06.20 Peterburi kub, eluk. Leningradi obl. Luuga, 5 kl., autojuht, Luuga soojuselektrijaam. 1942 Eesti korpus. [ERAF kart. 23].

PAABO, Vladimir, Friedrich m Venemaa eestlane, s. 1909, eluk. Kalinini obl. 1942 Eesti korpus, 15.01.43 langes Velikije Luki all. [V.Luki in memoriam]. [RU].

PAABOT, Johannes, Karl m, s. 03.01.21 Tartu, eluk. Tallinn, Liiva 21a-10, 10 kl., elektrik, täheraidur kivitööstuses. 07.41 mobiliseeriti Punaarmeesse, Kuibõšev, tehas ATE-1, elektrik, Eesti korpus, 354. laskurpolk, 14.01.43 langes Velikije Luki all. [ERAF kart. 23; KRA,9-4-2; V.Luki in memoriam].

PAABSTEL, Felix, Juhan m, s. 28.02.19, eluk. Harjumaa, ajateenija, tegevväelane. 1941 saadeti sunniviisil Venemaale. [ZEV IV köide].

PAABSTEL, Leonhard, Juhan m, s. 29.03.07, eluk. Harjumaa, tööline paberivabrikus. 22.07.41 mobiliseeriti Punaarmeesse, Eesti korpus, 354. laskurpolk, jefreitor. [ZEV II köide; ERAF kart. 6-2].

PAABU, Elmar hüüdnimi Pops m. 18.07.41 mobiliseeriti Punaarmeesse, 23.07.41 viidi öösel laevaga Venemaale, viimane teade Arhangelskist. [Eesti Sõna 21.03.43].

PAABU, Heinrich, Jaan m, s. 09.07.10 Harjumaa Anija v., eluk. Tallinn-Nõmme, Männiku tee 35-5, 4 kl., kaevur, Lasnamäe Ühendatud Paemurrud, maanteetööline. 27.07.41 mobiliseeriti Punaarmeesse, Sverdlovski obl. Krasnouralsk, 789. ehitustöökolonn, Eesti korpus. [ERAF kart. 23].

PAABUMETS, Lembit m, s. 1925, eluk. Tartumaa. 1941 Punaarmee, Eesti korpus, 925. laskurpolk. [A.K. kaust 14].

PAABUS, Andrei, Denis m, s. 1909, eluk. Saaremaa. 1941 mobiliseeriti Punaarmeesse, 21.12.42 teadmata kadunud Alekseikovo k. all. [V.Luki in memoriam].

PAABUSK, Aleksander m. 1941 mobiliseeriti Punaarmeesse, langes rindel. [ERA,1608-2-409].

PAABUSK, Aleksei, Ivan m, s. 21.03.13 Petserimaa Saatse v., eluk. Tallinn, 3 kl., talupoeg, turbatehase tööline. 27.07.41 mobiliseeriti Punaarmeesse, Sverdlovski obl. Krasnouralsk, 790. ehitus-töökolonn, Eesti korpus, 925. laskurpolk. [ERAF kart. 23].

PAABUSK, Voldemar, Paul m, s. 14.02.21, eluk. Tallinn, tööline laevaremonditehases. 02.07.41 mobiliseeriti Punaarmeesse. [ZEV II köide].

PAABUT, Johannes, Kaarel m, s. 03.01.22, eluk. Tallinn, tööline kivitööstuses. 02.07.41 mobiliseeriti Punaarmeesse. [ZEV II köide].

PAADAM, Georg, Luise m, s. 11.08.18, eluk. Tallinn, ajateenija, tegevväelane. 15.07.41 saadeti sunniviisil Venemaale. [ZEV IV köide].

PAADE m. Eesti korpus 1942-1945. [Uraalidest 278].

PAADIK, Albert-Johannes, Aleksander in ka Sander m, s. 04.02.21 Kuressaare, eluk. Saaremaa Kuressaare v. Randvere k., 4 kl., põllutööline, ehitustööline, pottsepp, sanitar. 02.08.41 mobiliseeriti Punaarmeesse, Sverdlovski obl. UAZ, 819. ehitustöökolonn, ehitustööline, Eesti korpus, 354. laskurpolk. [ERAF kart. 23; ZEV II köide]. Täpsustamine: sünd. ka 04.02.1922.

PAADIK, Endel m, eluk. Hiiumaa. 1941 mobiliseeriti Punaarmeesse, Eesti korpus, sai raskelt haavata Velikije Luki all. [Metsaots 24].

PAADIK, Richard, August m, s. 09.09.20, eluk. Pärnumaa Häädemeeste, põllutööline. 03.07.41 mobiliseeriti Punaarmeesse, Kuibõšev, tööpataljon, Eesti korpus. [ZEV II köide; A.Pajunurm Pärnumaa].

PAADRE, Tõnu, Karl m, s. 20.10.22, eluk. Tallinn, tööline "Voltas". 02.07.41 mobiliseeriti Punaarmeesse, 1. tagavarapolk, surn. 16.04.42, maetud Sverdlovski obl. Kamõšlovi kalmistu. [U.Usai IR,2R; ZEV II köide]. Täpsustamine: sünd. ka 20.10.1921.

PAAGEL, Sergei, Sergei m, s. 28.11.17 Rakvere, eluk. Rakvere, Võidu 64-5, 9 kl., mööbelsepp. 07.41 mobiliseeriti Punaarmeesse, Arhangelski obl., 859. ehitus-töökolonn, Eesti korpus, 354. laskurpolk. [ERAF kart. 23].

PAAKSI, Mihkel m. 07.41 mobiliseeriti Punaarmeesse, 25.08.41 pääses hukkuvalt laevalt "Eestirand". [Linna Teataja 28.09.41].

PAAKSPUU, Anton, Siim m, s. 05.06.09 Kaukaasia, eluk. Petserimaa Järvesuu v. Treski k., Harjumaa, 5 kl., kingsepp, talupidaja. 22.07.41 mobiliseeriti Punaarmeesse, Arhangelski obl. Kuštšuba, 119. ehitus-töökolonn, mullatööline, Eesti korpus, 23.03.45 surma teade ENSV Sõjakomissariaati. [ERAF kart. 23; ZEV II köide; KRA,9-4-3]. Täpsustamine: sünd. ka 08.07.1909.

PAAKSPUU, August, Anna ka Paakspu, in ka Aino m, s. 21.08.15 Läänemaa Käina v., eluk. Käina v. Korgi k., 4 kl., talupoeg. 22.07.41 mobiliseeriti Punaarmeesse, Leningradi obl., 582. ehituspataljon, Eesti korpus, 925. laskurpolk, 30.12.42 teadmata kadunud Velikije Luki all, ka langenud. [ERAF kart. 23; ZEV II köide; O.Mägi; V.Luki in memoriam].

PAAKSPUU, August, August m, s. 1917, eluk. Viljandimaa. 1941 mobiliseeriti Punaarmeesse. [A.K. kaust 6-101].

PAAKSPUU, August, Jaan m, s. 29.10.13, eluk. Läänemaa Kullamaa v., 4 kl., rätsep. 22.07.41 mobiliseeriti Punaarmeesse, Vologda obl., 234. ehitus-töökolonn, Eesti korpus, 921. laskurpolk, sanitar, 21.12.42 teadmata kadunud Alekseikovo k. all, oli saksa sõjavangis Polotskis ja teistes laagrites, hukkus õnnetult peale sõda Eestis. [ERAF kart. 23; A.K. tööpat. kart.; ERA,R-1606-1-187,lk176; V.Luki in memoriam].

PAAKSPUU, Johannes m. 07.41 mobiliseeriti Punaarmeesse, 25.08.41 pääses hukkuvalt laevalt "Eestirand". [Linna Teataja 13.09.41].

PAAKSPUU, Nikolai, Gustav m, s. 19.12.02, eluk. Tallinn, joonestaja. 21.08.41 mobiliseeriti Eestis. Augusti lõpul viidi mootorpurjeka "Õrnega" Hankosse. 02.12.41 paigutati aurikule "Jossif Stalin". Miinitõkke otsa jooksnud laevalt päästsid kohalikud kalurid. [Eesti Sõna 10.12.41].

PAAL, Alfred, Jakov in ka Jakob m Venemaa eestlane, s. 26.02.22 Peterburi kub, eluk. Leningradi obl. Krasnogvardeiski raj, 7 kl., traktorist, autojuht, kolh. "Novõi Puth". 16.06.41 mobiliseeriti Punaarmeesse, Leningradi obl., NKVD, 100. ehituspataljon, Eesti korpus, 779. laskurpolk, 11.01.43 langes Burtsevo k. all. [ERAF kart. 23; V.Luki in memoriam].

PAAL, Anton, Anton m, s. 06.12.08, eluk. Virumaa Narva, kaupmees. 07.41 mobiliseeriti Punaarmeesse. [ZEV II köide].

PAAL, Ants, Ants m, s. 06.12.08, eluk. Virumaa Narva, vabrikutööline. 26.07.41 mobiliseeriti Punaarmeesse. [ZEV II köide].

PAAL, Arnold, Taavet m, s. 1903 Tartumaa Luunja v., eluk. sama. EV vanemveebel. Punaarmees kuni 25.02.41 182. diviisi 140. laskurpolgus seersandi auastmes, pärast seda majavalitseja Petseris, arr. 14.06.41, täiendav süüdistus 10.11.41, võttis osa kommunist Sokolovi mahalaskmisest, süüdistuskokkuvõte esitati 13.11.41 - kontrrevolutsiooniliselt meelestatuna võttis osa revolutsioonilise tegevuse eest surma mõistetud kommunistide mahalaskmisest, veendunud kodanlik natsionalist, suhtus vaenulikult nõukogude korra kehtestamisse Eestis, tegi kaasteenijate hulgas nõukogudevastast kihutustööd, Taimõri ringkonnakohtu istungil 22.12.41 mõisteti surma koos kogu vara (?) konfiskeerimisega, surn. enne otsuse täideviimist Norilski haiglas 09.01.42. [Ü.Uluots, Eesti ohvitseride saatus; R1 11863-E].

PAAL, August, Kristjan m Venemaa eestlane, s. 06.04.06 Kalinini obl, eluk. Leningrad, 10 kl., lukksepp. 18.09.42 mobiliseeriti Punaarmeesse, Leningradi obl., Laadoga teel tööjuhataja, Eesti korpus, 1. laskurpolk. [ERAF kart. 23].

PAAL, Eduard, Juhan m Venemaa eestlane, s. 1914 Tšeljabinski obl. Verhneuralsk, eluk. Sverdlovski obl, 3 kl., traktorist, kolh. "Edasi". 1941 Sverdlovski obl. Kamensk, tööüksus, tööline, Eesti korpus, 1. laskurpolk. [ERAF kart. 23].

PAAL, Elmar, August m, s. 11.02.04, eluk. Tallinn, üleajateenija. 22.08.41 mobiliseeriti Punaarmeesse. [ZEV II köide].

PAAL, Enn, Nikolai m, s. 14.06.22 Viljandimaa Pajusi v., eluk. Pajusi v. Luige k., 6 kl., põllutööline. 03.07.41 mobiliseeriti Punaarmeesse, Sverdlovski obl. Kamensk UAZ, alumiiniumi vabrik, Eesti korpus, 1. laskurpolk. [ERAF kart. 23].

PAAL, Evald, Jaan m. 1941 Punaarmee, vanemleitnant. [KRA, 9-4-2].

PAAL, Gustav, Jakob m Venemaa eestlane, s. 11.08 Kalinini obl, eluk. Kalinini obl. Spirovo raj, 3 kl., fotograaf. 1941 Leningradi rindel, 835. polk, Eesti korpus, 1. laskurpolk. [ERAF kart. 23].

PAAL, Hans, Hans m, s. 29.12.08 Viljandimaa Võisiku v., eluk. Narva, Paemurru 1-2, 6 kl., põllutööline, tekstiilitööline, Kreenholmi vabrik. 07.41 mobiliseeriti Punaarmeesse, Sverdlovski obl. Rež, 787. ehitus-töökolonn, tööline, Eesti korpus, 7. laskurdiviis. [ERAF kart. 23].

PAAL, Herman, Paul m, s. 30.01.17 Tartumaa Konguta v., eluk. Harjumaa Rae v., 9 kl., agronoom. 22.07.41 mobiliseeriti Punaarmeesse, Arhangelski obl., Eesti korpus. [ERAF kart. 23; ZEV II köide].

PAAL, Jaan, Nikolai m, s. 28.03.19, eluk. Viljandimaa Pajusi v., põllutööline, ajateenija, tegevväelane. 06.41 saadeti sunniviisil Venemaale, oli saksa sõjavangis Königsbergis, jäi Saksamaale. [ZEV IV köide; ERA,R-1606-1-187,lk40].

PAAL, Joosep, Jaan m Venemaa eestlane, s. 1908, eluk. Leningradi obl. 1942 Eesti korpus, 12.42 langes Velikije Luki all. [V.Luki in memoriam]. [RU].

PAAL, Karl, Villem m, s. 05.08.22 Tartumaa Veski v. Aia k., eluk. sama, 6 kl., traktorist, MTJ. 03.07.41 mobiliseeriti Tartus, Tšeljabinski obl. UAZ, tööpataljon, lukksepp, Eesti korpus, saatus teadmata. [ERAF kart. 23; A.K. tööpat.].

PAAL, M. m. Eesti korpus 1942-1945. [A.K. kaust 9].

PAAL, Nikolai, Kristjan m Venemaa eestlane, s. 16.06.03 Peterburi kub, eluk. Kalinini obl. Ostaškovi raj, 2 kl., kolhoosnik, kolh. "Puth Svobodõ". 1942 Eesti korpus, 921. laskurdiviis, 21.12.42 teadmata kadunud Alekseikovo k. all, oli saksa sõjavangis Polotskis ja teistes laagrites, arr. 22.12.45 filtratsioonilaagris, trib. 13.02.46, §58-1b, 8+2, vab. 27.02.53, andis end sakslastele vangi, koostöö sakslastega. [ERAF kart. 23; ERA,R-1606-1-187,lk176; V.Luki in memoriam; R3 5514-E].

PAAL, Rudolf m. 07.41 mobiliseeriti Punaarmeesse, 25.08.41 pääses hukkuvalt laevalt "Eestirand". [Linna Teataja 30.09.41].

PAAL, Valter, Emilie-Rosalie m, s. 09.02.22 Põltsamaa Alaküla, eluk. Tartumaa Vastse-Kuuste v., 4 kl., põllutööline. 03.07.41 mobiliseeriti Võrus, Kirovi obl. Slobodskoi, 111. töökolonn, Sverdlovski obl. UAZ, 861. töökolonn, Eesti korpus, 300. laskurpolk. [ERAF kart. 23; ZEV II köide; A.K. tööpat. kart.].

PAAL, Vladimir, Ivan m Venemaa eestlane, s. 18.05.18 Peterburi kub, eluk. Leningradi obl, keskh., mehaanik, traktorist, tehase MTJ. 1941 Vologda obl., rajooni haiglas lukksepp, Eesti korpus. [ERAF kart. 23].

PAALAMÄE, Kaljo, Johannes m, s. 27.02.22, eluk. Tallinn, kooliõpilane. 04.07.41 mobiliseeriti Punaarmeesse. [ZEV II köide].

PAALAND, Jakob, Jakob ka Paalandi m, s. 08.06.04 Viljandimaa Võisiku v. Lalsi k., eluk. Tartumaa Elva. EV leitnant. Punaarmees 2. diviisi 232. laskurpolgus rühmakomandör vanemleitnandi auastmes, arr. 14.06.41, süüdistuskokkuvõte 24.09.41, Eesti sõjaväe ohvitser, vaimuliku poeg, veendunud kodanlik natsionalist, meelestatud nõukogudevastaselt, erin. otsusega 05.09.42 mõisteti 8. aastaks paranduslike tööde laagrisse, surn. 03.11.42 Norillagis düsenteeriasse. [Ü.Uluots, Eesti ohvitseride saatus].

PAALBERG, Aleksander, Juhan ka Palberg m, eluk. Tallinn, Sõja 21-10. 1941 mobiliseeriti Punaarmeesse, Vabariiklik Sõjakomissariaat, Eesti korpus, 02.04.45 langes Läti Kuramaa, maetud Dzirnieki. [A.K. kaust 1-54].

PAALBERG, Alfred, Peeter m, s. 04.02.10, eluk. Tallinn, maaler. 27.07.41 mobiliseeriti Punaarmeesse. [ZEV II köide].

PAALBERG, Alvei, Jakob en ka Alfei m, s. 16.04.22, eluk. Pärnumaa Seliste, põllutööline, kutsealune. 03.07.41 mobiliseeriti Pärnus, tööpataljon, surn. 12.41 nälga. [ZEV II köide; A.K. tööpat.; ERA,1608-2-409,lk183].

PAALBERG, Edgar-Aleksander, Jüri m, s. 15.04.14 Harjumaa Maeru k., eluk. Keila v. Peetre t., 5 kl., põllutööline. 22.07.41 mobiliseeriti Punaarmeesse, Arhangelski obl. Bakaritsa, 856(?), 857. ehitus-töökolonn, Eesti korpus, surn. 23.08.42 haigusesse, maetud Sverdlovski obl. Kamõšlovi kalmistu. [U.Usai 2R; ERAF kart. 23; KRA,9-4-2].

PAALBERG, Friedrich, Hendrik in ka Hindrek m, s. 22.09.08 Harjumaa Kolga v., eluk. Tallinn, Süda 3-7, lõpetamata kõrgh., kontorijuhataja, laevanduse dispetšer. 27.07.41 mobiliseeriti Punaarmeesse, Arhangelski obl. Ipiš, 111. töökolonn, kirjutaja, Eesti korpus. [ERAF kart. 23; ZEV II köide].

PAALBERG, Gustav, Tõnu m, s. 19.01.13 Harjumaa Jõelähtme v., eluk. Iru v. Kärmo k., 6 kl., motorist, mehaanik, fosforiiditööstus. 22.07.41 mobiliseeriti Punaarmeesse, Arhangelski obl., 1110. ehitus-töökolonn, Eesti korpus, 249. laskurdiviis. [ERAF kart. 23].

PAALBERG, Hans m. 07.41 mobiliseeriti Punaarmeesse, 25.08.41 pääses hukkuvalt laevalt "Eestirand". [Linna Teataja 19.09.41].

PAALBERG, Harry, Jüri en ka Harri m, s. 21.03.21, eluk. Harjumaa Keila v. Maeru k., 6 kl., põllutööline. 03.07.41 mobiliseeriti Punaarmeesse, Udmurdi ANSV Iževsk, 122. töökolonn, Eesti korpus, 917. laskurpolk. [ERAF kart. 23, ZEV II köide].

PAALBERG, Helmuth, Johannes m, s. 26.06.17, eluk. Tallinn, ajateenija, tegevväelane. 03.07.41 saadeti sunniviisil Venemaale. [ZEV IV köide].

PAALBERG, Leopold m, s. 1918, eluk. Tallinn. 1941 mobiliseeriti Punaarmeesse, Eesti korpus. [A.K. kaust 12].

PAALBERG, V. m. Eesti korpus 1942-1945. [A.K. kaust 9].

PAALI, Evald-Johannes, Jaan m, s. 18.08.22, eluk. Harjumaa, põllutööline. 02.07.41 mobiliseeriti Punaarmeesse. [ZEV II köide].

PAALIMÄE, Edgar, Marie m, s. 05.06.22 Harjumaa Harku v., eluk. Tallinn, 6 kl., põllutööline, metallivalaja, "Punane Krull". 02.07.41 mobiliseeriti Punaarmeesse, Saraatovi obl., Tatari ANSV Kaasani obl., 319. ehituskolonn, Eesti korpus, 249. laskurdiviis. [ERAF kart. 23].

PAALMA, Artur, Karl m, s. 22.12.1899, eluk. Tallinn, pearaamatupidaja. 09.08.41 mobiliseeriti Punaarmeesse. [ZEV II köide].

PAALMA, Harald, Friedrich m, s. 04.14 Tallinn, eluk. Tallinn, Õuna 11-5, keskh., laohoidja, Transpordi Peavalitsus. 07.41 mobiliseeriti Punaarmeesse, Sverdlovski obl. Ivdel, tööüksus, metsatöödel, Eesti korpus, 300. laskurpolk. [ERAF kart. 23].

PAALMAA, Risto, Eliise m, s. 08.05.14, eluk. Läänemaa, tööline. 22.07.41 mobiliseeriti Punaarmeesse. [ZEV II köide].

PAALMANN, Arthur, Hindrek m, s. 1912, eluk. Tallinn, tööline Lutheri vabrikus. 27.07.41 mobiliseeriti Punaarmeesse. [ZEV II köide].

PAALMANN, Ernst, Villem m, s. 07.08.18, eluk. Tallinn, arveametnik. 27.07.41 mobiliseeriti Punaarmeesse Tallinna hipodroomil, viidi laeval nr.29 (end. Läti aurik) Leningradi, viimane tede Kirovist. [Eesti Sõna 05.43; ZEV II köide].

PAALMANN, Ilmar, Rudolf m, s. 1926, eluk. Nõmme, Raudtee 40-1. 1944 mobiliseeriti Punaarmeesse. [KRA,1-3-1].

PAALME, Harald, Friedrich m, s. 25.07.14, eluk. Tallinn, Kunderi 17-4, äriteenija. 09.08.41 mobiliseeriti Punaarmeesse, Vabariiklik Sõjakomissariaat, Eesti korpus, 300. laskurpolk, vanemseersant, 21.03.45 langes Läti Kuramaa, maetud Tuški. [A.K. kaust 1-52; ZEV II köide; KRA,9-4-3].

PAALMÄE, Oskar, Johannes m, s. 1921, eluk. Läänemaa. 1941 mobiliseeriti Punaarmeesse. [A.K. kaust 6-106].

PAALO, Ants, Theodor-Paul m, s. 11.10.18, eluk. Tallinn, ajateenija. 27.07.41 mobiliseeriti Tallinnas, 28.07.41 viidi ära rongiga Venemaale, viimane teade Kirovist. [Eesti Sõna 28.02.42; ZEV II köide].

PAALO, Johannes, Otto m, s. 04.03.08 Järvamaa Käru v., eluk. Harjumaa Juuru v. Hõreda, 6 kl., ülesostja, kokk, Rapla Lennuväebaas. 22.07.41 mobiliseeriti Punaarmeesse, Arhangelski obl.

Kotlas, 109. töökolonn, Pinega, 858. ehitus-töökolonn, Eesti korpus, arr. 20.09.43, Harjumaa Rapla v., trib. 24.10.43, §58-10, 58-2, 5+3.[ERAF kart. 23; ZEV II köide; R2].

PAALSE, Alar, Jüri m, s. 17.02.01, eluk. Viljandimaa, üleajateenija, tegevväelane. 06.41 saadeti sunniviisil Venemaale, oli saksa sõjavangis Königsbergis, vab. Valgas 09.11.41. [ZEV IV köide; ERA,R-1606-1-187,lk40].

PAALSE, Bruno, Juhan m, s. 22.08.03, eluk. Tallinn, pangaametnik. 22.08.41 mobiliseeriti Punaarmeesse. [ZEV II köide].

PAALSE, Konstantin, Paul m, s. 07.08.03, eluk. Tallinn, muusik. 23.08.41 mobiliseeriti Punaarmeesse. [ZEV II köide].

PAAN, Johannes, Kristjan m, s. 07.07.22, eluk. Pärnu, kellassepaõpilane. 02.07.41 mobiliseeriti Punaarmeesse, Tatari ANSV Kaasan, tööpataljon, Eesti korpus. [ZEV II köide; A.Pajunurm Pärnumaa].

PAANE, August, Kristjan m, s. 10.06.01, eluk. Harjumaa. Õlletehasetööline. 20.08.41 mobiliseeriti Punaarmeesse. [ZEV II köide].

PAAP, Aleksander m Venemaa eestlane, s. 22.03.22, eluk. Võrumaa Tsooru v. 1941 mobiliseeriti Punaarmeesse, 23.11.41 vabanes Salaspilsi sõjavangide laagrist, saabus Walka. [ERA,R-1606-1-187,lk63].

PAAP, Jaan, Juhan m, s. 06.06.19, eluk. Tartumaa Nõo v., taluomanik, ajateenija, tegevväelane. 06.41 saadeti sunniviisil Venemaale, oli saksa sõjavangis Königsbergis, vab. Valgas 09.11.41. [ZEV IV köide; ERA,R-1606-1-187,lk40].

PAAP, Johannes m Venemaa eestlane, s. 13.10.23, eluk. Võrumaa Tsooru v. 1941 mobiliseeriti Punaarmeesse, 23.11.41 vabanes Salaspilsi sõjavangide laagrist, saabus Walka. [ERA,R-1606-1-187,lk63].

PAAP, Kalju, August m, eluk. Tartumaa Luunja v. 1941 mobiliseeriti Punaarmeesse, Tartu Sõjakomissariaat, Eesti korpus, 22.03.45 langes Läti Kuramaa, maetud Remtes Zvani. [A.K. kaust 1-53].

PAAP, Paul m, eluk. Petserimaa Mäe v. Käre k. 1941 mobiliseeriti Punaarmeesse, UAZ. [ERA,1608-2-409].

PAAP, Rudolf, Albert m Venemaa eestlane, s. 06.09 Läänesiber Vambola k., eluk. Krasnodari krai, kolh. "Frunze", 10 kl., õpilane Maikopis. 1941 Krasnodari krai Maikop, 572. ehituspataljon, Eesti korpus, 921. laskurpolk. [ERAF kart. 23].

PAAPSI, Vambola, Karl m, s. 05.03.17 Virumaa Tapa, eluk. Tartu, Luha 1-7, Tapa, 9 kl., autojuht-lukksepp, sõjaväes, 614. suurtükipolk Perilas Harjumaal, ajateenija, tegevväelane. 1941 saadeti sunniviisil Venemaale, Sverdlovski obl. Kedrovka, 964. ehitus-töökolonn, lukksepp autotöökojas, Eesti korpus, autojuht. [ERAF kart. 23; ZEV IV köide]. Täpsustamine: sünd. ka 05.03.1919.

PAAR, August, Konstantin en ka Augustin, in ka Gustav m, s. 24.12.12 Läänemaa Kõrgessaare v., eluk. sama, 4 kl., põllutööline, puusepp, motorist, kalur. 22.07.41 mobiliseeriti Punaarmeesse, Vologda obl., 232. ehitus-töökolonn, puusepp, Eesti korpus, surn., maetud Sverdlovski obl. Kamõšlovi kalmistu. [U.Usai 2R; ERAF kart. 23; ZEV II köide].

PAAR, Paul, Elli m, s. 04.15 Võrumaa Haanja v., eluk. Rakvere, 3 kl., autojuht, Täitevkomitee. 07.41 mobiliseeriti Punaarmeesse, Tšeljabinski obl. Tšesma raj., Täitevkomitee autojuht, Eesti korpus, 7. laskurdiviis, NKVD jao laskur. [ERAF kart. 23].

PAARA, Evald-Oskar, Mihkel ka Para m, s. 16.11.01, eluk. Tallinn, Raudtee 10, üleajateenija, tegevväelane, seersant. 29.06.41 saadeti sunniviisil Venemaale, oli saksa sõjavangis Königsbergis, jäi Saksamaale. [ZEV IV köide; ERA,R-1606-1-187,lk41]. Täpsustamine: sünd. ka 16.09.01.

PAARITS, Karl, Johan m, s. 28.09.09, eluk. Tallinn, Välja 29-2, 6 kl., müürsepp, Eesti Fosforiit. 22.07.41 mobiliseeriti Punaarmeesse, Sverdlovski obl. Rež, 788. ehitus-töökolonn, tööline, Eesti korpus, 354. laskurpolk, hobusemees. [ERAF kart. 23; ZEV II köide].

PAARMA, Enn m. 07.41 mobiliseeriti Punaarmeesse, 25.08.41 pääses hukkuvalt laevalt "Eestirand". [Linna Teataja 26.09.41].

PAARMA, Juhan, Gustav en ka Johan, in ka Kustav m, s. 28.11.07 Läänemaa Taebla v., eluk. Taebla v., Tallinn, 4 kl., põllutööline, tisler. 22.07.41 mobiliseeriti Punaarmeesse, Arhangelski obl. Mezen, 859. ehitus-töökolonn, Eesti korpus, 7. laskurdiviis, 917. laskurpolk, võttis osa Velikije Luki lahingutest. [A.K. kaust 5-10; ERAF kart. 23; ZEV II köide; ERAF kart. 6-2].

PAARMANN, Gustav, Juhan m, s. 05.01.14, eluk. Harjumaa, talupidaja. 22.07.41 mobiliseeriti Punaarmeesse. [ZEV II köide].

PAARNA, Feodor, August m, s. 09.06.12 Moskva kub, eluk. Harjumaa Tõdva v. Saku, 4 kl., kütja, valvur raudteejaamas. 06.08.41 mobiliseeriti Punaarmeesse, Sverdlovski obl., metsatööline, kütja, Eesti korpus, 7. laskurdiviis. [ERAF kart. 23].

PAARSEN, Rein, Alfred m, s. 19.08.22, eluk. Viljandimaa, metsavahiabi. 03.07.41 mobiliseeriti Punaarmeesse. [ZEV II köide].

PAART, Karl, Jaan m, s. 12.21 Tallinn, eluk. Tallinn-Nõmme, Pärnu mnt. 326, 6 kl., elektrotehnik, lukksepp, laevaremonditehas. 07.41 mobiliseeriti Punaarmeesse, Tšeljabinski obl., 1045. töökolonn, Eesti korpus, 354. laskurpolk. [ERAF kart. 23].

PAART, Villem, Villem m, s. 27.02.02 Harjumaa, eluk. Harjumaa Keila, Pae 7, algh., ehitustööline, tisler, tekstiilivabrik. 21.08.41 mobiliseeriti Punaarmeesse, Novosibirski obl., 650. ehituspataljon, Eesti korpus, 300. laskurpolk. [ERAF kart. 23; ZEV II köide].

PAAS, Aksel, Elmar m, s. 05.05.13, eluk. Tallinn, lukksepp. 27.07.41 mobiliseeriti Punaarmeesse. [ZEV II köide].

PAAS, Albert, Mart m, s. 01.09.22, eluk. Viljandimaa, põllutööline. 04.07.41 mobiliseeriti Punaarmeesse, Tšeljabinski obl. [ZEV II köide; ERA,R-1-2-41,lk55].

PAAS, Aleksander, Adolf m, s. 14.06.09 Peterburi, eluk. Moskva, Vorovski 87-16, Eesti, kõrgh., mäeinsener, Eestimaa Kompartei Keskkomitee instruktor. 1941 Altai krai, Rajooni TK esimees, Pospelihha, Eesti korpus, 779. suurtükipolk, politruk. [ERAF kart. 23].

PAAS, Aleksander, Ants m, s. 23.10.11, eluk. Järvamaa, käsitööline. 22.07.41 mobiliseeriti Punaarmeesse. [ZEV II köide].

PAAS, Aleksander, Feodor in ka Priit m, s. 30.01.12, eluk. Saaremaa Kuressaare, Aia 10, ehitustööline, kärner. 01.08.41 mobiliseeriti Punaarmeesse. [ZEV II köide; ERA,R-1842-1-52,lk8].

PAAS, Aleksei, Peeter m, s. 31.08.05 Tartu, eluk. Tartu, Kalevi 50-7, 3 kl., parksepp, partei poolt Tartu miilitsa käsutuses. 1941 Punaarmee, Tšeljabinski obl. kolh. "Imeni Iljitša", põllutööline, Eesti korpus, 300. laskurpolk, jefreitor, 12.10.44 langes sõjas. [ERAF kart. 23; KRA,9-4-2].

PAAS, Alfons, Kusta m, s. 06.09.19, eluk. Võrumaa Mõniste v., põllutööline, ajateenija, tegevväelane. 28.06.41 saadeti sunniviisil Venemaale, oli saksa sõjavangis Königsbergis, vab. Valgas 09.11.41. [ZEV IV köide; ERA,R-1606-1-187,lk40].

PAAS, Alfred, Eduard en ka Alfei m, s. 26.10.16 Petrograd, eluk. Tallinn, Uus-Tatari 6-4, 6 kl., tööline, Raudtee Peavalitsus. 07.41 mobiliseeriti Punaarmeesse, Arhangelski obl. Kotlas, 109. töökolonn, metsatöödel, Eesti korpus, 21.12.42 teadmata kadunud Alekseikovo k. all, oli saksa sõjavangis Polotskis ja teistes laagrites. [ERAF kart. 23; V.Luki in memoriam; ERA,R-1606-1-187,lk176].

PAAS, Arnold m, s. 08.06.19, eluk. Harjumaa Peningi v., kutsealune. 06.41 saadeti sunniviisil Venemaale, oli saksa sõjavangis Königsbergis, vab. Valgas 09.11.41. [ERA,R-1606-1-187,lk40].

PAAS, Arvo, Eduard m, s. 1916, eluk. Nõmme, Raudtee 10-14, instruktor. 26.01.45 mobiliseeriti "ENSV majandusse", Täitevkomitee. [KRA,1-3-4,2].

PAAS, August, Jaan m, s. 02.08.19, eluk. Pärnumaa Seliste v., ajateenija, tegevväelane. 28.06.41 saadeti sunniviisil Venemaale, oli saksa sõjavangis Königsbergis, jäi Saksamaale. [ZEV IV köide; ERA,R-1606-1-187,lk40].

PAAS, August, Jaan m, s. 16.08.1898, eluk. Harjumaa, kivimurdja. 20.08.41 mobiliseeriti Punaarmeesse. [ZEV II köide].

PAAS, August, Jakob m, s. 28.09.07, eluk. Tallinn, ehitustööline. 27.07.41 mobiliseeriti Tallinnas, Arhangelski obl. Kotlas, tööpataljon, surn. tööpataljonis. [ZEV II köide; A.K. tööpat.].

PAAS, August, Joosep m, s. 08.08.05, eluk. Virumaa Jõhvi, üleajateenija, tegevväelane. 06.41 saadeti sunniviisil Venemaale, oli saksa sõjavangis Königsbergis, jäi Saksamaale. [ZEV IV köide; ERA,R-1606-1-187,lk40].

PAAS, August, Kristjan m, s. 1920, eluk. Võrumaa, meieriabi. 07.41 mobiliseeriti Punaarmeesse. [ZEV II köide].

PAAS, Eduard, Jakob m, s. 30.08.08, eluk. Tallinn, konstaabel. 07.41 mobiliseeriti Punaarmeesse. [ZEV II köide].

PAAS, Elmar, August m, s. 08.05.22, eluk. Võrumaa, põllutööline. 03.07.41 mobiliseeriti Punaarmeesse. [ZEV II köide].

PAAS, Felix, Gustav m, s. 05.03.10, eluk. Tallinn, tööline "Voltas". 27.07.41 mobiliseeriti Punaarmeesse. [ZEV II köide].

PAAS, Ferdinand, Jaan m, s. 18.01.15 Tartu, Maarja 13, eluk. Tallinn, 6 kl., aednik-transporttööline, Kommunaaltrusti veobaas. 22.07.41 mobiliseeriti Punaarmeesse, Molotovi obl. Zakamsk, 792. ehitus-töökolonn, Eesti korpus, 27. laskurpolk, sapöör, võttis osa Velikije Luki, Eesti ja Kuramaa lahingutest. [ERAF kart. 23; ZEV II köide; ERAF kart. 6-2].

PAAS, Fridrich, Mihkel m, s. 18.07.09, eluk. Saaremaa Kuressaare v. Ansi k., talupidaja. 02.08.41 mobiliseeriti Punaarmeesse, Tšeljabinski obl. Tšebarkul, surn. 28.08.42 haigusesse. [U.Usai IR; ZEV II köide; ERA,1608-2-409,lk158,183; KRA,9-4-2].

PAAS, Gerhard, Jaan m, s. 17.11.13 Võru, eluk. Valgamaa Hargla (van.), lõpetamata kõrgh., laekur, töönormeerija, Riigi Trükikoda. 07.41 mobiliseeriti Punaarmeesse, Sverdlovski obl. Irbit, tööüksus, Volkovi metskond, Eesti korpus, 1. laskurpolk. [ERAF kart. 23].

PAAS, Gustav, Hindrek m, s. 16.12.06, eluk. Läänemaa, tööline. 21.08.41 mobiliseeriti Punaarmeesse. [ZEV II köide].

PAAS, Harald, August m, s. 31.08.12 Järvamaa Albu v., eluk. Tallinn, Laulupeo 22-14, 4 kl., põllutööline, lihunik, tööline šokolaadivabrikus. 27.07.41 mobiliseeriti Punaarmeesse, Sverdlovski obl. Rež, 788. ehitus-töökolonn, metsatöödel, Eesti korpus. [ERAF kart. 23; ZEV II köide].

PAAS, Heino, Kustav in ka Gustav m, s. 06.02.22 Tartumaa Avinurme v., eluk. Virumaa Narva, 6 kl., tekstiilitööline, Kreenholmi Manufaktuur. 02.07.41 mobiliseeriti Punaarmeesse, Tšeljabinski obl., 821. ehitus-töökolonn, Eesti korpus, 354. laskurpolk. [ERAF kart. 23; ZEV II köide].

PAAS, Heinrich-Johannes, Johan m, s. 26.04.21, eluk. Tallinn, automehaanik. 03.07.41 mobiliseeriti Punaarmeesse. [ZEV II köide].

PAAS, Heljar, Julius m, s. 1924, eluk. Võrumaa. 1941 mobiliseeriti Punaarmeesse. [A.K. kaust 6-65].

PAAS, Johannes, Feodor m, s. 08.11.11, eluk. Tallinn, sadamatööline. 27.07.41 mobiliseeriti Punaarmeesse. [ZEV II köide].

PAAS, Johannes, Johan m, s. 1921, eluk. Tallinn, Ida 5-1, autojuht. 12.01.45 mobiliseeriti Eesti Laskurkorpusesse. [KRA,1-3-2].

PAAS, Johannes, Kristjan m, s. 07.07.22 Pärnu, eluk. Pärnu, Kooli 33, 9 kl., kellassepp, tööline lauatehases. 07.41 mobiliseeriti Punaarmeesse, Tatari ANSV Kaasan, 613. ehitus-töökolonn, Kuibõševi obl., kolhoosis, Eesti korpus. [ERAF kart. 23].

PAAS, Johannes, Osvald m, s. 1926, eluk. Tallinn, Ristiku 73-1, lukksepp. 16.01.45 mobiliseeriti Eesti Laskurkorpusesse. [KRA,1-3-2].

PAAS, Juhan, Aleksander m, s. 08.07.07, eluk. Tallinn, Imanta 43-15, betoonivalaja. 27.07.41 mobiliseeriti Punaarmeesse, Eesti korpus, 354. laskurpolk, seersant, 20.12.42 langes Velikije Luki all.all. [ZEV II köide; V.Luki in memoriam; KRA,9-4-2].

PAAS, Karl, Jakob m, s. 13.05.12, eluk. Tallinn, põllutööline. 27.07.41 mobiliseeriti Punaarmeesse. [ZEV II köide].

PAAS, Karl, Kristjan m, s. 09.09.22 Tartumaa Kambja v., eluk. Tartu, 6 kl., meremees, Peipsi sisevete laevanduses, madrus. 03.07.41 mobiliseeriti Punaarmeesse, Sverdlovski obl., 860. ehitus-töökolonn, Eesti korpus, 917. laskurpolk. [ERAF kart. 23; ZEV II köide].

PAAS, Lembit, Lidia m, s. 1922, eluk. Saaremaa Kuressaare, Väike-Sadama 4. 01.08.41 mobiliseeriti Punaarmeesse. [ERA,R-1842-1-52,lk6].

PAAS, Oskar, Hindrek m, s. 16.12.06, eluk. Läänemaa, remonditööline. 20.08.41 mobiliseeriti Punaarmeesse. [ZEV II köide].

PAAS, Osvald, Aleksander m, s. 30.12.04, eluk. Tallinn, transporttööline. 21.08.41 mobiliseeriti Punaarmeesse. [ZEV II köide].

PAAS, Osvald, Eduard m, s. 24.06.23, eluk. Tartumaa, traktorist. 02.07.41 mobiliseeriti Punaarmeesse. [ZEV II köide].

PAAS, Paul m, s. 26.09.01, eluk. Tapa, Pikk 35, kapten. 06.41 saadeti sunniviisil Venemaale, oli saksa sõjavangis Königsbergis, jäi Saksamaale. [ERA,R-1606-1-187,lk40].

PAAS, Robert m. 07.41 mobiliseeriti Punaarmeesse, 25.08.41 pääses hukkuvalt laevalt "Eestirand". [Linna Teataja 11.09.41].

PAAS, Vambola, Joosep m, s. 23.05.16, eluk. Tallinn, sadamatööline. 27.07.41 mobiliseeriti Punaarmeesse. [ZEV II köide].

PAAS, Viktor, Mihkel m, s. 18.08.20 Virumaa Kunda v. Siberi k., eluk. Virumaa Kunda, maja 42-20, 6 kl., kaevur, Ubja põlevkivikaevandus. 03.07.41 mobiliseeriti Punaarmeesse, Sverdlovski obl. UAZ, 861. ehitus-töökolonn, alumiiniumivabrik, lukksepp, Eesti korpus. [ERAF kart. 23; ZEV II köide].

PAAS, Vladimir m. 07.41 mobiliseeriti Punaarmeesse, 25.08.41 pääses hukkuvalt laevalt "Eestirand". [Linna Teataja 18.09.41].

PAAS, Voldemar, Anton m Venemaa eestlane, s. 16.09.19 Peterburi kub, eluk. Tambovi obl. Mitšurinsk, 5 kl., vedurijuht. 04.09.42 mobiliseeriti Punaarmeesse, Mitšurinsk, Eesti korpus. [ERAF kart. 23].

PAASALU, Heldur, Johannes en ka Eldur m, s. 20.09.20 Läänemaa Võnnu k., eluk. Läänemaa, põllutööline. 03.07.41 mobiliseeriti Punaarmeesse Haapsalus, Sverdlovski obl. UAZ, tööpataljon, Eesti korpus, 02.44 teadmata kadunud. [ZEV II köide; A.K. tööpat.].

PAASIK, Joosep, Aleksander m, s. 15.05.20 Saaremaa Laimjala v., eluk. Põide v., 4 kl., tööline, põllutööline isa talus. 03.08.41 mobiliseeriti Punaarmeesse, Tšeljabinski obl. Tšebarkul, 794. ehitus-töökolonn, Eesti korpus, 249. laskurdiviis, oli saksa sõjavangis Polotskis ja teistes laagrites. [ERAF kart. 23; ZEV II köide; ERA,R-1606-1-187,176].

PAASIK, Raimond, Karl m, s. 03.06.25 Tallinn, eluk. Tallinn, Nurme 6-9. 1941 Punaarmee, 02.11.44 mobiliseeriti Punaarmeesse, tagavarapataljon, 8. korpus, arr.11.11.48, trib. 02.02.49, §58-1a, 25+5, Arhangelski obl. Kargopollag, vab. 20.10.55, deserteeris Punaarmeest, Saksa sõjavägi. [KRA,1-3-1; R1 15300-E].

PAASKIVI, Johan, Aleksei ka Partela, en ka Joan m, s. 24.08.08 Saaremaa Kaarma v., eluk. Kaarma v. Tõrise k., 4 kl., talupidaja, kingsepp. 03.08.41 mobiliseeriti Punaarmeesse, Sverdlovski obl. UAZ, 820. ehitus-töökolonn, Eesti korpus. [ERAF kart. 23; ZEV II köide].

PAASMÄE, Konstantin, Julius m, s. 22.06.21 Virumaa Narva, eluk. Virumaa Narva, Kalevivabrik 73-253, 4 kl., lukksepp, Kalevivabrik, autoremont. 03.07.41 mobiliseeriti Punaarmeesse, Sverdlovski obl. UAZ, traktorijaam, Eesti korpus, 354. laskurpolk, hobusemees. [ERAF kart. 23; ZEV II köide].

PAASOJA, Artur, Jaan m, s. 06.03.17 Tallinn, eluk. Tallinn, Volta 20-8, 6 kl., puutööline, artell, korvmööbli tööstuse töökoda. 27.07.41 mobiliseeriti Punaarmeesse, Sverdlovski obl. Rež, 788. ehitus-töökolonn, Eesti korpus, 249.laskurdiviis, 12.42 langes Velikije Luki all. [ERAF kart. 23; V.Luki in memoriam].

PAASOJA, Martin, Anna m, s. 12.07.1899 Pärnumaa Lelle v., eluk. Tallinn, 3 kl., tisler, "Punane Krull" tööline. 07.41 mobiliseeriti Punaarmeesse, Orenburgi obl. Bulanovo k. kolh. "Ukrainski", puusepp, Eesti korpus. [U.Usai IR 7lk; ERAF kart. 23].

PAAT, Aksel, Johan m, s. 03.07.19, eluk. Võrumaa, põllutööline, ajateenija, tegevväelane. 28.06.41 saadeti sunniviisil Venemaale, oli saksa sõjavangis Königsbergis, jäi Saksamaale. [ZEV IV köide; ERA,R-1606-1-187,lk40].

PAAT, Aleksander, Juhan in ka Joann m, s. 20.12.13 Läänemaa Pühalepa v. Puliste k., eluk. Heltermaa k., 4 kl., meremees, kalur, põllumees. 24.07.41 mobiliseeriti Punaarmeesse, Arhangelski obl. Kotlase raj., 113. ehituspataljon, Eesti korpus, 925. laskurpolk, 22.12.42 teadmata kadunud Alekseikovo k. all, oli saksa sõjavangis Polotskis ja teistes laagrites, ka langes Alekseikovo k. all. [ERAF kart. 23; ZEV II köide; O.Mägi; V.Luki in memoriam].

PAAT, Arnold, Peeter m, s. 1921, eluk. Hiiumaa. 1941 mobiliseeriti Punaarmeesse. [A.K. kaust 6-107].

PAAT, Arthur, Anna m, s. 26.06.09 Läänemaa Pühalepa v. Hilleste k., eluk. sama, 4 kl., talupidaja, motorist, tisler sõjaväebaasis. 22.07.41 mobiliseeriti Punaarmeesse, Vologda obl., 232. ehitus-töökolonn, tisler, Eesti korpus, 1. laskurpolk, 417. üksiksapööripataljon. [ERAF kart. 23; ZEV II köide; O.Mägi].

PAAT, August, Priidu m, s. 15.06.19 Läänemaa Pühalepa v. Puliste k., eluk. sama, kingsepp, ajateenija, tegevväelane. 07.41 saadeti sunniviisil Venemaale. [ZEV IV köide; O.Mägi].

PAAT, August-Voldemar, Gustav in ka Kustav m, s. 11.06.08 Läänemaa Martna v., eluk. Tallinn, Tihase 5-1, 4 kl., motorist, masinist, autojuht, ehitustrust. 27.07.41 mobiliseeriti Punaarmeesse, Sverdlovski obl. Krasnouralsk, 790. ehitus-töökolonn, Eesti korpus. [ERAF kart. 23; ZEV II köide].

PAAT, Erich m, s. Läänemaa Pühalepa v. Suuremõisa k., eluk. sama. 1941 Punaarmee. [O.Mägi].

PAAT, Johannes, Priit m, s. 22.09.12 Läänemaa Pühalepa v. Puliste k., eluk. Puliste k. Simula t., 4 kl., kalur, põllumees. 24.07.41 mobiliseeriti Punaarmeesse, Arhangelski obl. Kotlas, 109. töökolonn, Eesti korpus, 917. laskurpolk. [ERAF kart. 23; ZEV II köide; O.Mägi].

PAAT, Karl, Aleksander m Venemaa eestlane, s. 01.20 Ida-Kasahstani obl, eluk. Ida-Kasahstani obl. Tavritšeskoje raj, 7 kl., traktorist, laohoidja, müüja, kolh. "Krasnõi Pahar". 1941 Usbeki NSV Taškent, Lenini nim. Jalaväe Kool, kursant, Eesti korpus. [ERAF kart. 23].

PAAT, Karl, Mihhail m Venemaa eestlane, s. 28.09.22 Omski obl. Azovi raj, eluk. sama, 7 kl., kolhoosnik, kolh. "Säde". 1942 Eesti korpus, politruk. [ERAF kart. 23].

PAAT, Matvei, Matvei en ka Matfei, in ka Matfei m, s. 09.09.10 Läänemaa Pühalepa v. Heltermaa k. Soonlepa t., eluk. sama, 6 kl., põllutööline, kalur. 22.07.41 mobiliseeriti Punaarmeesse, Vologda obl., 234. ehitus-töökolonn, lihttööline, Eesti korpus, 779. suurtükipolk. [ERAF kart. 23; ZEV II köide; O.Mägi].

PAAT, Oskar, Priit m, s. 01.09.17 Läänemaa Pühalepa v. Puliste k., eluk. Tallinn, 6 kl, ehitustööline. 07.41 mobiliseeriti Punaarmeesse, Sverdlovski obl. Krasnouralsk, 790. ehitus-töökolonn, Eesti korpus, 354. laskurpolk. [ERAF kart. 23; O.Mägi].

PAAT, Osvald, Liisa m, s. 27.11.09 Läänemaa Suuremõisa v., eluk. Läänemaa Haapsalu, Tapamaja 4, 5 kl., pagar kooperatiivis. 22.07.41 mobiliseeriti Punaarmeesse, Arhangelski obl. Leunovo, 857. ehitus-töökolonn, pagar, Eesti korpus. [ERAF kart. 23; ZEV II köide]. Täpsustamine: sünd. ka 27.10.1909.

PAATS, Leonhard, Eduard m, eluk. Virumaa Kohtla as. 1941 mobiliseeriti Punaarmeesse, Rakvere Sõjakomissariaat, Eesti korpus, 17.03.45 langes Läti Kuramaa, maetud Dzirnieki. [A.K. kaust 1-52].

PAATSI, August, Eduard m, s. 17.11.15 Tartumaa, eluk. Tallinn, Jakobsoni 71-19, Sakala 1a-16, 6 kl., tisler Lutheri vabrikus, transporttööline. 27.07.41 mobiliseeriti Punaarmeesse, Sverdlovski obl. Rež, 787. ehitus- töökolonn, Eesti korpus, 27. laskurpolk. [ERAF kart. 23; ZEV II köide].

PAATSI, Elmar, Eduard m, s. 06.11.08 Tartu, eluk. sama, 6 kl., ehitustööline, Ehitustrust nr.3. 23.07.41 mobiliseeriti Punaarmeesse, Arhangelski obl., lihttööline, Eesti korpus, 354. laskurpolk, 28.12.42 langes Sotovo k. all. [ERAF kart. 23; KRA,9-4-2; V.Luki in memoriam].

PAATSI, Ferdinand, David m, s. 30.03.18, eluk. Tartumaa Pedja rdtj, nooremseersant, tegevväelane. 06.41 saadeti sunniviisil Venemaale, oli saksa sõjavangis Liibavis ja Miitavis, vabanes ca 20.12.41. [ZEV IV köide; ERA,R-1606-1-187,lk90]. Täpsustamine: sünd. ka 03.05.1917.

PAATSI, Voldemar, Jaan m, s. 10.03.09 Tartumaa Mäksa v., eluk. Harjumaa Kehra, 4 kl., pagar, tööline, sulfaat-tselluloosi tehas, valaja alumiiniumivabrikus. 22.07.41 mobiliseeriti Punaarmeesse, Arhangelski obl., tööpataljon, Eesti korpus, 917. laskurpolk, kuulipildur. [ERAF kart. 23; ZEV II köide; ERAF kart. 6-2].

PAAVEL, Aleksander, Eduard m, s. 09.08.12, eluk. Tallinn, treial "Voltas". 27.07.41 mobiliseeriti Punaarmeesse. [ZEV II köide].

PAAVEL, Hans, Maunus m, s. 04.10.11, eluk. Järvamaa, metsavaht. 23.07.41 mobiliseeriti Punaarmeesse. [ZEV II köide].

PAAVEL, Jaan, Jaan ka Pavel m, s. 22.09.15 Läänemaa Kullamaa v. Laukna k, eluk. Tallinn, Kesk-Kalamaja 8-3, 3 kl., lukksepp,,treial, Tekstiili Tööstuste Peavalitsus, remonditöökoda, tööline kaalutööstuses. 27.07.41 mobiliseeriti Punaarmeesse, Molotovi obl., tööpataljon, treial, Eesti korpus, 921. laskurpolk. [ERAF kart. 23; ZEV II köide].

PAAVEL, Johan, Johan m, apteegijuhataja. 1941 Punaarmee, vanemfeldmarssal. [KRA,9-4-2].

PAAVEL, Johannes, Jüri m, s. 06.12.07, eluk. Tallinn, lukksepp. 27.07.41 mobiliseeriti Punaarmeesse, 19.07.42 surn. haigusesse, maetud Sverdlovski obl. Kamõšlovi kalmistu. [U.Usai 2R; ZEV II köide; KRA,9-4-2].

PAAVEL, Johannes, Magnus m, s. 11.04.1898 Võru, eluk. Harjumaa Kolga v., velsker, üleajateenija, tegevväelane. 06.41 saadeti sunniviisil Venemaale, 23.11.41 vabanes Salaspilsi sõjavangide laagrist, saabus Walka. [ZEV IV köide; ERA,R-1606-1-187, lk61].

PAAVEL, Leopold, Juuli m, s. 23.03.17, eluk. Järvamaa, ehitustööline. 22.07.41 mobiliseeriti Punaarmeesse. [ZEV II köide].

PAAVEL, Martin, Mihkel m, s. 02.01.19, eluk. Läänemaa Velise v., põllutööline, ajateenija, tegevväelane. 06.41 saadeti sunniviisil Venemaale, oli saksa sõjavangis Königsbergis, vab. Valgas 09.11.41. [ZEV IV köide; ERA,R-1606-1-187,lk40].

PAAVEL, Oskar, Mart m Venemaa eestlane, s. 23.02.17 Petrogradi kub, eluk. Leningradi obl. Oranienbaumi raj, 7 kl., automehaanik. 1941 Karjalas, tööpataljon, kindlustöödel, Eesti korpus, 300. laskurpolk. [ERAF kart. 23].

PAAVEL, Peeter, Johannes m, s. 06.01.07 Harjumaa Keila v., eluk. Tallinn, kõrgh., kassapidaja, raamatupidaja, Hotellide Trust. 28.07.41 mobiliseeriti Punaarmeesse, Tšeljabinski obl. Zlatoust, 793. ehitus-töökolonn, Eesti korpus. [ERAF kart. 23; ZEV II köide]. Täpsustamine: sünd. ka 24.08.1907.

PAAVEL, S. m. Eesti korpus 1942-1945. [A.K. kaust 9].

PAAVEL, Voldemar m, s. 1919, eluk. Pärnumaa. 1941 mobiliseeriti Punaarmeesse, Eesti korpus (1941-1945). [A.K. kaust 2-3].

PAAVEL, Voldemar, Peeter m, s. 18.04.07 Peterburi kub, eluk. Jõgevamaa. 1941 Punaarmee, Tšebarkul, Eesti korpus, 921. laskurpolk, võttis osa Velikije Luki ja Saaremaa lahingutest. [ERAF kart. 6-2].

PAAVEL, Voldemar, Villem m, s. 07.19 Tartu, eluk. Tallinn, 8 kl., kelner, teater "Estonia". 07.41 mobiliseeriti Punaarmeesse, Sverdlovski obl. Nižni-Tagil, 393. ehitus-töökolonn, Eesti korpus, 23. suurtükipolk. [ERAF kart. 23].

PAAVEL, Voldemar, Villem m, s. 1919, eluk. Valgamaa, ajateenija, tegevväelane. 1941 saadeti sunniviisil Venemaale. [ZEV IV köide].

PAAVER, Kalju, Leonhard m, s. 12.21 Virumaa Alutaguse v., eluk. Narva-Jõesuu, 12 kl., pioneerijuht, Kreenholmi pioneerilaagri ülem. 03.07.41 mobiliseeriti Punaarmeesse, Sverdlovski obl., 861. ehitus-töökolonn, puusepp, Eesti korpus, 779. suurtükipolk. [ERAF kart. 23].

PAAVER, Mango, Leonhard en ka Mauno m, s. 22.05.23 Narva-Jõesuu, eluk. Tallinn, 11 kl., lukksepp, arsenal, Balti Punalaevastik, Võru hävituspataljon nr.6. 06.41 mobiliseeriti Punaarmeesse, Kuibõševi obl., kolhoosis, Eesti korpus, 7. laskurdiviis, 300. laskurpolk, võttis osa Velikije Luki ja Eesti lahingutest. [ERAF kart. 23].

PAAVER, Reinhold m, s. 29.07.18, eluk. Tartumaa Roela v., sadulsepp, kutsealune. 06.41 saadeti sunniviisil Venemaale, oli saksa sõjavangis Königsbergis, vab Valgas 09.11.41. [ERA,R-1606-1-187,lk40].

PAAVLE, Voldemar, Peeter m, s. 14.06.1897, eluk. Harjumaa, talupidaja. 21.08.41 mobiliseeriti Punaarmeesse. [ZEV II köide].

PAAVO, Aleksander, Ruben m, s. 22.05.09 Virumaa Narva, eluk. Virumaa Narva, Kasarm 22-12, 4 kl., põllumees. 26.07.41 mobiliseeriti Punaarmeesse, Sverdlovski obl. Rež, 787. ehitustöökolonn, tööline, Eesti korpus, 27. laskurpolk. [ERAF kart. 23; ZEV II köide].

PAAVO, Evald, Kalju in ka Kaarel m, s. 12.02.12 Virumaa Pada v., eluk. Virumaa Rakvere, Tartu 58, 2 kl., sepp. 26.07.41 mobiliseeriti Punaarmeesse, Molotovi obl., 586. töökolonn, sepp, Eesti korpus. [ERAF kart. 23; ZEV II köide].

PAAVO, Heinrich, Miili m, s. 1919, eluk. Virumaa, äriteenija, ajateenija, tegevväelane. 1941 saadeti sunniviisil Venemaale. [ZEV IV köide].

PAAVO, Martin, Jaan m, s. 11.11.16 Virumaa Maidla v., eluk. Harjumaa Maardu, 6 kl., tööline, Eesti Fosforiit. 28.07.41 mobiliseeriti Punaarmeesse, Udmurdi ANSV, tööpataljon, ehitustööline, Eesti korpus, telefonist. [ERAF kart. 23].

PAAVO, Voldemar, Ruuben in ka Ruben m, s. 11.07.14 Virumaa Narva, eluk. Virumaa Narva, vabrikutööline. 26.07.41 mobiliseeriti Punaarmeesse, Eesti korpus, 917. laskurpolk, 21.01.43 langes Velikije Luki all. [ZEV II köide; V.Luki in memoriam; KRA, 9-4-2].

PABBO, Jaan, Richard m Venemaa eestlane, s. 1924, eluk. Jaroslavli obl. 1942 Eesti korpus, 12.42 teadmata kadunud Velikije Luki all. [V.Luki in memoriam]. [RU].

PABBO, Voldemar, Fridrik m Venemaa eestlane, s. 15.01.09 Kalinini obl, eluk. Kalinini obl. Loknja raj, 2 kl., kolhoosnik, kolh. "Natsmen". 07.07.41 mobiliseeriti Venemaal, Punaarmees, Murmansk, Eesti korpus, 354. laskurpolk. [ERAF kart. 23].

PABER, Nikolai, Ivan m Venemaa eestlane, s. 12.21 Jaroslavl, eluk. Jaroslavl, Pegtarjovski 5-3, 7 kl., raamatupidaja, transpordis. 1941 Punaarmees, Murmansk, Eesti korpus, 27. laskurpolk. [ERAF kart. 23].

PABERIT m, eluk. Tartumaa Rannu v. 1941 mobiliseeriti Punaarmeesse, Tšeljabinski obl UAZ, surn. 01.42 nõrkusesse. [ERA,1608-2-409,lk158].

PABERIT, Juhan, Mihkel m, s. 13.03.17 Tartumaa Rõngu v., eluk. Tartu, keskh., kujur, ametnik, prokuratuur, kirjutaja. 07.41 mobiliseeriti Punaarmeesse, Saraatovi obl.Široki Kamõš, 55. ehituspataljon, Eesti korpus, 23. suurtükipolk, tuli tagasi. [ERAF kart. 23; Peegel 67].

PABERIT, Olev, Mihkel m, s. 18.01.22, eluk. Tartumaa, põllutööline. 03.07.41 mobiliseeriti Punaarmeesse. [ZEV II köide].

PABERIT, Valdek, Mihkel m, s. 28.06.20, eluk. Tartumaa, põllutööline. 03.07.41 mobiliseeriti Punaarmeesse. [ZEV II köide].

PABERITS, Johan, Miina en ka Juhan m, s. 20.05.09, eluk. Saaremaa Kuressaare, Kõver 5, kütja. 01.08.41 mobiliseeriti Punaarmeesse. [ZEV II köide; ERA,R-1842-1-52,lk7].

PABERITS, Johannes, Mihkel m, s. 16.12.10, eluk. Saaremaa, talupidaja. 03.08.41 mobiliseeriti Punaarmeesse. [ZEV II köide].

PABERITS, Nikolai, Kirill m, s. 27.04.07, eluk. Saaremaa, meister saeveskis. 02.08.41 mobiliseeriti Punaarmeesse. [ZEV II köide].

PABERITS, Valdur, Peeter m, s. 08.04.09, eluk. Harjumaa, autojuht. 22.07.41 mobiliseeriti Punaarmeesse. [ZEV II köide].

PABERITS, Vladimir, Peeter m, s. 16.03.07, eluk. Saaremaa, ehitustööline. 03.08.41 mobiliseeriti Punaarmeesse. [ZEV II köide].

PABERITZ, Eduard, Aleksander m, s. 1913, eluk. Saaremaa. 1941 mobiliseeriti Punaarmeesse. [A.K. kaust 6-60].

PABO, Leopold, Ülo m Venemaa eestlane, s. 09.08.19 Ivanovi obl. Rõbinsk, eluk. Leningrad, 7 kl., autojuht, turbatööstuse ettevõte. 1942 Eesti korpus, 354. laskurpolk. [ERAF kart. 23].

PABO, Osvald m, s. 07.05.07. 06.41 saadeti sunniviisil Venemaale, oli saksa sõjavangis Liibavis ja Miitavis, vabanes ca 20.12.41. [ERA,R-1606-1-187,lk91].

PABORT, Oskar m Venemaa eestlane, s. 19.09.18, eluk. Leningradi obl. 1941 Punaarmee, oli saksa sõjavangis Polotskis ja teistes laagrites. [ERA,R-1606-1-187,lk176].

PABRO, Elmar, Peeter m, s. 1923, eluk. Harjumaa Saku v. 1941 Punaarmee, Eesti korpus, 483. art.polk, autojuht. [ERAF kart. 6-2].

PABSON, Valter, Karl m, s. 1890, eluk. Tallinn, lektor, reservohvitser. 08.08.41 mobiliseeriti Punaarmeesse. [ZEV II köide].

PABSTEL, Joan, Juhan m, eluk. Valgamaa, töötaja õlilaos. 27.07.41 mobiliseeriti Punaarmeesse. [ZEV II köide].

PABUS, Aleksander, B. m, s. 1915, eluk. Saaremaa. 1941 mobiliseeriti Punaarmeesse, 21.12.42 teadmata kadunud Alekseikovo k. all. [V.Luki in memoriam].

PADAMA, Artur, Villem m, s. 18.06.14, eluk. Läänemaa, põllutööline. 22.07.41 mobiliseeriti Punaarmeesse. [ZEV II köide].

PADAR, Alfred, Eduard m, s. 24.02.19, eluk. Tartumaa Kambja v., põllutööline, ajateenija, tegevväelane. 06.41 saadeti sunniviisil Venemaale, oli saksa sõjavangis Liibavis ja Miitavis, vabanes ca 20.12.41. [ZEV IV köide; ERA,R-1606-1-187,lk90].

PADAR, Artur, August m, s. 20.09.19, eluk. Tartumaa, ajateenija, tegevväelane. 01.07.41 saadeti sunniviisil Venemaale. [ZEV IV köide].

PADAR, Artur, Voldemar m, s. 1924, eluk. Võrumaa. 1941 mobiliseeriti Punaarmeesse. [A.K. kaust 6-99].

PADAR, Gustav, Kusta m, s. 20.08.01 Tartumaa Ahja v., eluk. Elva, Pikk 11-2, keskh., kaadrisõjaväelane, kapten, tegevväelane, 232. laskurpolk, varustusülem. 28.06.41 saadeti sunniviisil Venemaale, rindel, Eesti korpus, 1. laskurpolk. [ERAF kart. 23; ZEV IV köide].

PADAR, Johannes, Jaan en ka Juhan m, s. 07.08.07, eluk. Tartu, Tallinn, päästearmeelane. 27.07.41 mobiliseeriti Punaarmeesse, 27. laskurpolk, 28.12.42 teadmata kadunud Velikije Luki all. [ZEV II köide; V.Luki in memoriam; KRA,9-4-2].

PADAR, Oskar, Makar m Venemaa eestlane, s. 1926, eluk. Krasnojarski krai. 1942 Eesti korpus. [A.K. kaust 6]. [RU].

PADAR, Vladimir, Ivan m Venemaa eestlane, s. 17.07.21 Peterburi kub, eluk. Leningradi obl. Ljadõ raj. Beškovo k., 11 kl., agronoom. 1941 Kirovi obl., Tellisetehas nr.1, autojuht, Eesti korpus. [ERAF kart. 23].

PADE, Felix-Adolf, Johannes in ka Teofil m, s. 02.08.14 Tallinn, eluk. Tallinn, Munga 6-8, 9 kl., pagar-ekspediitor, V.Kingissepa nim. Teraviljakombinaat, transporttööline. 27.07.41 mobiliseeriti Punaarmeesse, Udmurdi ANSV Kambarka, 791. töökolonn, Kama jõgi, Eesti korpus, 925. laskurpolk, 29.12.42 teadmata kadunud Velikije Luki all. [ERAF kart. 23; ZEV II köide; V.Luki in memoriam].

PADE, Roman, Teofil m, s. 10.04.13 Tallinn, eluk. Tallinn, Tondi 11-5, 6 kl., mölder, V.Kingissepa nim. Teraviljakombinaat. 27.07.41 mobiliseeriti Punaarmeesse, Arhangelski obl., 110. töökolonn, metsatöödel, Eesti korpus, 249. laskurdiviis, 28.12.42 langes Velikije Luki all. [ERAF kart. 23; KRA,9-4-2; V.Luki in memoriam].

PADER, Bernhard, Jaan m, s. 1920, eluk. Saaremaa. 1941 mobiliseeriti Punaarmeesse, 28.12.42 teadmata kadunud Velikije Luki all. [V.Luki in memoriam].

PADESAAR, Erland, Elisabeth en ka Herland m, s. 02.04.21 Viljandimaa Põltsamaa v., eluk. Pajusi v. Laagri k., 6 kl., kingsepp, põllutööline. 03.07.41 mobiliseeriti Punaarmeesse, Sverdlovski obl. UAZ, 862. ehitus-töökolonn, Eesti korpus. [ERAF kart. 23; ZEV II köide].

PADISAAR, Johannes-Voldemar, Juhan m, s. 07.07.06, eluk. Tallinn, tööline "Võiekspordis". 22.08.41 mobiliseeriti Punaarmeesse. [ZEV II köide].

PADJUS, Leo, Siim in. ka Siimon m, s. 28.01.18 Viljandi, eluk. Tallinn, Väike-Ameerika 29-7, keskh., kontoriametnik, ajateenija. 27.07.41 mobiliseeriti Punaarmeesse, Arhangelski obl. Semiretšna, 112. töökolonn, raudteel, Eesti korpus, 921. laskurpolk, 21.12.42 teadmata kadunud Alekseikovo k. all. [ERAF kart. 23; KRA,9-4-2; V.Luki in memoriam].

PADRAK, Aleksander, Ivan m Venemaa eestlane, s. 27.08.1895 Peterburi kub, eluk. Leningrad, kõrgh., insener-organisaator, Glavhimprom-i osakonnajuhataja. 1942 Eesti korpus, 354. laskurpolk. [ERAF kart. 23; A.K. kaust 13]. RU.

PADRAK, Herbert, Eedu m Venemaa eestlane, s. 1922, eluk. Leningradi obl. 1942 Eesti korpus, 16.01.43 langes Velikije Luki all. [V.Luki in memoriam]. [RU].

PADRIK, Endel, Karl in ka Maali m, s. 02.04.22 Pärnu, eluk. Pärnu, Kivi 2-1, 10 kl., kontoriametnik, Metallitehas "Eesti Mootor". 03.07.41 mobiliseeriti Punaarmeesse, Tatari ANSV Kaasan, 613. ehitus-töökolonn, Eesti korpus. [ERAF kart. 23; ZEV II köide].

PADRIK, Johannes, Madis m, s. 03.03.1894, eluk. Tallinn, sidetehnik, reservohvitser. 16.08.41 mobiliseeriti Punaarmeesse, Eesti korpus, 25.06.46 surma teade ENSV Sõjakomissariaati. [ZEV II köide; KRA,9-4-3].

PADRIK, Katarina, Hants n, s. 05.11.1885 Harjumaa Kehtna v., eluk. Tallinn, 4 kl., õmbleja, Punase Risti Keskkomitee esimehe I abi. 1941 Tšeljabinski obl. Verhneuralsk, kolh. "Spaškis", Eesti korpus, sanitar, surn. [ERAF kart. 23].

PADRIK, Peeter m, eluk. Tallinn, elektrik. 08.41 mobiliseeriti Punaarmeesse. [ZEV II köide].

PADU m, eluk. Saaremaa. 1941 mobiliseeriti Punaarmeesse, 07.01.43 langes Velikije Luki all. [ERA,1608-2-409].

PADU, Aleksander, Villem m, s. 29.22.07 Läänemaa Pühalepa v. Salinõmme k, eluk. Tallinn, Köie 6-14, 4 kl., puusepp, Ehitustrust nr.3. 27.07.41 mobiliseeriti Punaarmeesse, Sverdlovski obl. Rež, 788. ehitus-töökolonn, Eesti korpus, 249. laskurdiviis, 925. laskurpolk, 06.01.43 teadmata kadunud Velikije Luki all, ka langes. [ERAF kart. 23; O.Mägi; V.Luki in memoriam].

PADU, Anton, Villem m, s. 09.12.21 Läänemaa Pühalepa v. Salinõmme k., eluk. Salinõmme k. Oja t., 6 kl., põllutööline isa talus. 03.07.41 mobiliseeriti Punaarmeesse, Tšeljabinski obl. Zlatoust, 793. ehitus-töökolonn, Eesti korpus, 917. laskurpolk, rindel, langes Velikije Luki all. [ERAF kart. 23; O.Mägi].

PADU, Hermann, Johannes m, s. 23.10.19, eluk. Läänemaa, meremees. 03.07.41 mobiliseeriti Punaarmeesse. [ZEV II köide].

PADU, Lembit m, s. Läänemaa Käina v., eluk. sama. 1941 Punaarmee, rindel, langes Neeva jõel 08.09.41. [O.Mägi].

PADU, Osvald, Leena m, s. 03.05.08 Läänemaa Hiiumaa, eluk. Läänemaa Ridala v., 3 kl., põllutööline, ehitustööline. 22.07.41 mobiliseeriti Punaarmeesse, Arhangelski obl., 785. ehitus-töökolonn, Eesti korpus, miinipildur, arr. 26.12.42, trib. 11.02.43, §58-1b, Kalinini obl, surmaotsus, otsus täide viidud 22.04.43, tahtis üle minna sakslaste poolele. [ERAF kart. 23; R2 ar 27128].

PADU, Richard, Priit m, s. 02.08.10 Läänemaa Pühalepa v. Palade k., eluk. Tallinn, Koidu 49-1, 6 kl., kingsepp eratöökojas, toakingategija. 28.07.41 mobiliseeriti Punaarmeesse, Arhangelski obl. Kotlas, 109. töökolonn, metsatööl, Eesti korpus, 925. laskurpolk, 11.10.44 langes sõjas. [ERAF kart. 23; ZEV II köide; O.Mägi; KRA,9-4-2].

PADU, Teodor, Villem m, s. 05.02.16 Läänemaa Pühalepa v. Salinõmme k., eluk. sama, 6 kl., põllutööline, puusepp. 22.07.41 mobiliseeriti Punaarmeesse, Arhangelski obl. Kotlas, 109. töökolonn, tööline, Eesti korpus, 921. laskurpolk, 19.11.44 langes Tehumardil. [ERAF kart. 23; ZEV II köide; O.Mägi; KRA,9-4-2].

PADU, Villem, Peeter m, s. 25.08.03, eluk. Läänemaa, põllutööline. 20.08.41 mobiliseeriti Punaarmeesse. [ZEV II köide].

PADUL, Ferdinand m, s. 12.01.04. 06.41 saadeti sunniviisil Venemaale, oli saksa sõjavangis Königsbergis, vab. Valgas 09.11.41. [ERA,R-1606-1-187,lk40].

PADUL, Voldemar, Jaan m, s. 12.01.04, eluk. Virumaa Narva, vanemseersant, tegevväelane. 29.07.41 saadeti sunniviisil Venemaale. [ZEV IV köide].

PADUSEPP, Arnold-Karl, Eduard m, s. 17.02.19, eluk. Valgamaa Tõlliste v., põllutööline, ajateenija, tegevväelane. 25.06.41 saadeti sunniviisil Venemaale, oli saksa sõjavangis Königsbergis, jäi Saksamaale. [ZEV IV köide; ERA,R-1606-1-187,lk40]. Täpsustamine: sünd. ka 1918.

PAE, Arnold-Heinrich, Jaan m, s. 01.02.15 Läänemaa Piirsalu v., eluk. sama, 6 kl., põllutööline. 22.07.41 mobiliseeriti Punaarmeesse, 11. hävituspataljon, Leningrad, 157. ehituspataljon, Eesti korpus, 1. laskurpolk. [ERAF kart. 23].

PAE, August, Jüri m, s. 13.08.12 Harjumaa Riisipere v., eluk. Tallinn-Nõmme, Õuna 5-7, 5 kl., ehitustööline, lukksepp, Kunstsarvetehas. 27.07.41 mobiliseeriti Punaarmeesse, Sverdlovski obl. Krasnouralsk, 789. tööpataljon, Eesti korpus, 1. laskurpolk, arr. 22.01.43, trib. 23.02.43, §58-1b, 10+5, läks üle sakslaste poolele. [ERAF kart. 23; R2].

PAE, Edgar, Kaarel m, s. 13.03.03, eluk. Tallinn, üleajateenija. 21.07.41 mobiliseeriti Punaarmeesse. [ZEV II köide].

PAE, Edgar, Tõnu m, s. 25.08.18, eluk. Harjumaa, tööline. 22.07.41 mobiliseeriti Punaarmeesse, Eesti korpus, 27. laskurpolk, 01.10.43 surn. haavadesse. [ZEV II köide; KRA,9-4-2].

PAE, Heldur, Priidik en ka Haldur m, eluk. Pärnu, Riia 87-2. 1941 mobiliseeriti Punaarmeesse, Pärnu Sõjakomissariaat, Eesti korpus, 19.03.45 langes Läti Kuramaa, maetud Tuški. [A.K. kaust 1-51].

PAE, Johannes, Kustas in ka Gustav m, s. 26.01.08, eluk. Tallinn, poolmeister. 27.07.41 mobiliseeriti Punaarmeesse, Eesti korpus, 25.06.46 surma teade ENSV Sõjakomissariaati. [ZEV II köide; KRA,9-4-3].

PAE, Karl m, eluk. Elva. 1941 Punaarmee, Eesti korpus, 925. laskurpolk. [A.K. kaust 14].

PAE, Karl-Eduard, Friedrich in ka Priidik m, s. 23.03.22, eluk. Pärnu, sadulsepp. 02.07.41 mobiliseeriti Punaarmeesse, surn. 17.04.42, maetud Sverdlovski obl. Kamõšlovi kalmistu. [U.Usai IR,2R; ZEV II köide].

PAE, Oivo, Eduard end. Osvald Pezold m, s. 09.02.18, eluk. Tallinn, laekur. 28.07.41 mobiliseeriti Punaarmeesse, kell 20.30 viidi rongiga Ülemiste jaamast Venemaale, viimane teade Kirovist. [Eesti Sõna 04.04.43; ZEV II köide].

PAE, Viktor, Martin end. Baart m, s. 02.02.15, eluk. Tallinn, esindaja kirjastus "Sõnas". 27.07.41 mobiliseeriti Punaarmeesse, viidi laevaga Venemaale, 06.08.41 viimane teade Leningradist. [Eesti Sõna 01.04.43; ZEV II köide].

PAE, Vladimir, Semjon m, s. 25.07.03 Valga, eluk. Tartu, 4 kl., tööline, vabrik "Kalev", Tartu hävituspataljon. 1941 Venemaa, Eesti korpus, 917. laskurpolk. [ERAF kart. 23].

PAEGLIS, Kalju, Voldemar m, s. 1924, eluk. Võrumaa. 1941 mobiliseeriti Punaarmeesse. [A.K. kaust 6-68].

PAEKIVI, Aleksander, Ivan in ka Johan m, s. 06.10.08 Saaremaa Pöide v., eluk. Tallinn, 6 kl., kalur, kaupmees. 03.08.41 mobiliseeriti Saaremaal. 04.08.41 viidi Tallinna sadamas laevale, kus olid ees Hiiu ja Saaremaa mobiliseeritud, Sverdlovski obl. UAZ Kamensk, Eesti korpus, 921. laskurpolk, seersant, 14.05.44 surn. haigusesse. [Eesti Sõna 17.02.42; ERAF kart. 23; ZEV II köide; KRA,9-4-2].

PAEKIVI, Viktor, Jakob m, s. 1926, eluk. Tartumaa. 1941 mobiliseeriti Punaarmeesse. [A.K. kaust 6-97].

PAEKÜLA, Eduard, Jakob m, s. 16.12.15, eluk. Harjumaa, talupidaja. 23.07.41 mobiliseeriti Punaarmeesse, Arhangelski obl. Kotlas, surn. 01.42 nõrkusesse. [ZEV II köide; ERA,1608-2-409,lk158].

PAEKÜLA, Voldemar m. 07.41 mobiliseeriti Punaarmeesse, 25.08.41 pääses hukkuvalt laevalt "Eestirand". [Linna Teataja 11.09.41].

PAEL, Alfred, Ants in ka Hans m, s. 11.09.18 Harjumaa Kehra v., eluk. Tallinn, Seebi 5-7, kl., lukksepp, Metallitööstus "Punane Krull", ajateenija. 27.07.41 mobiliseeriti Punaarmeesse, Arhangelski obl. Semiretšna, 117. töökolonn, metsapunkt, Eesti korpus, 779. suurtükipolk. [ERAF kart. 23; ZEV II köide].

PAEL, Jakov, Hans m Venemaa eestlane, s. 07.05 Kalinin, eluk. Kalinin, Kaljajeva 2/8-13, kesk-erih., metallitöötleja, Vee-kanalisatsiooni trust. 1942 Eesti korpus. [ERAF kart. 23].

PAEMAA, **Harald, Aleksander** m, s. 13.12.19, eluk. Harjumaa, ajateenija, tegevväelane. 1941 saadeti sunniviisil Venemaale. [ZEV IV köide].

PAEMAA, **Hjalmar, Jaan** m, s. 16.09.11, eluk. Tallinn, orkestrant. 27.07.41 mobiliseeriti Punaarmeesse. [ZEV II köide].

PAEMAA, **Vladimir, Mihkel** in ka Michail m, s. 03.03.16 Tallinn, eluk. Tallinn, Gonsiori 14-11, 6 kl., laotööline, ekspediitor, sanitar Tallinna ajutises haiglas. 27.07.41 mobiliseeriti Punaarmeesse, Sverdlovski obl. Krasnouralsk, 790. ehitus-töökolonn, Eesti korpus, 27. laskurpolk. [ERAF kart. 23; ZEV II köide].

PAEMRE, **Aleksander, Jakob** m, s. 11.09.08, eluk. Tallinn, laevamehaanik. 23.08.41 mobiliseeriti Punaarmeesse. [ZEV II köide].

PAEMURD, **Albinius, Jüri** m, s. 13.11.22 Harjumaa, eluk. Tallinn, Õle 13-8, 6 kl., põllutööline, puusepp tehases. 02.07.41 mobiliseeriti Punaarmeesse, Leningradi obl., Eesti korpus, 300. laskurpolk, 12.10.44 langes sõjas. [ERAF kart. 23; ZEV II köide; KRA,9-4-2].

PAEMURD, **Evald, Nigulas** m, s. 16.10.19, eluk. Harjumaa Jõelähtme v., ajateenija, tegevväelane. 06.41 saadeti sunniviisil Venemaale, oli saksa sõjavangis Königsbergis, vab. Valgas 09.11.41. [ZEV IV köide; ERA,R-1606-1-187,lk40].

PAEMURD, **Karl, Andres** m, s. 15.10.17 Harjumaa, eluk. Tallinn, Suur-Patarei 12-7, 6 kl., konservimeister, tööline, Balti Manufaktuur. 26.07.41 mobiliseeriti Punaarmeesse, rindel, 8.armee, Eesti korpus, 23. suurtükipolk. [ERAF kart. 23; ZEV II köide].

PAEMURD, **Leonhard, Aadam** m, s. 24.04.06, eluk. Harjumaa, tööline. 26.08.41 mobiliseeriti Punaarmeesse. [ZEV II köide].

PAEMURD, **Roland, Aleksander** m, s. 12.01.15 Tallinn, eluk. Tallinn, Terase 11-9, 6 kl., autojuht, motorist, lauavabrikutööline, Ehitustrust nr.1. 21.08.41 mobiliseeriti Punaarmeesse, viidi Kloostri tn. koolimajast purjelaevaga "Õrne" Hankosse, Eesti korpus, 1. laskurpolk, seersant-leitnant. [Linna Teataja 30.11.42; ERAF kart. 23; Uraalidest 129,190,284].

PAEMURD, **Voldemar, Kaarel** m, s. 18.03.13 Harjumaa Hageri v., eluk. Hageri v. Hageri k. Kupja t., 4 kl., põllupidaja. 22.07.41 mobiliseeriti Punaarmeesse, Molotovi obl. Paleva, tööpataljon, Eesti korpus. [ERAF kart. 23].

PAENDI, **Arnold, Rein** m, s. 1907, eluk. Tallinn, Virmalise 26. 1941 mobiliseeriti Punaarmeesse, Eesti korpus, 917. laskurpolk, 22.12.42 langes Novo-Selenini k. all. [V.Luki in memoriam; KRA,9-4-2].

PAENDI, **Jaan, Roman** m, s. 29.09.07, eluk. Tallinn, tööline Lutheri vabrikus. 27.07.41 mobiliseeriti Punaarmeesse. [ZEV II köide].

PAENDI, **Raimond-Aleksander, Jaan** m, s. 31.07.08 Tallinn, eluk. Tallinn, Paljassaare tee 6a-7, 6 kl., kingsepp. 27.07.41 mobiliseeriti Punaarmeesse, Tšeljabinski obl. Zlatoust, 793. ehitustöökolonn, Eesti korpus, 354. laskurpolk, orkestrant. [ERAF kart. 23].

PAENDIK, **Rudolf** m. 07.41 mobiliseeriti Punaarmeesse, 25.08.41 pääses hukkuvalt laevalt "Eestirand". [Linna Teataja 10.09.41].

PAENEEM, **Mart, Mart** m, s. 08.10.07 Tallinn, eluk. Tallinn, Väike-Ameerika 22-20, 6 kl., maaler, ehitusmeister, transporditööline. 27.07.41 mobiliseeriti Punaarmeesse, Tšeljabinski obl. Zlatoust, 379. ehituspataljon, Eesti korpus, arr. 16.10.42, trib. 21.10.42, 58-10 lg.2, 10+5. [ERAF kart. 23; ZEV II köide; R2 ar 27073].

PAENURM, **Voldemar, Jaan** m, s. 1920. 1941 mobiliseeriti Punaarmeesse, 21.12.42 langes Alekseikovo k. all. [V.Luki in memoriam].

PAEOJA, **Voldemar, Konstantin** m, s. 11.05.22 Järvamaa Paide, eluk. Järvamaa Paide, Sillaotsa 9, 10 kl., kooliõpilane. 03.07.41 mobiliseeriti Punaarmeesse, Tšeljabinski obl. Kamensk-Uralski UAZ, 862. ehitus-töökolonn, Eesti korpus, 7. laskurdiviis, 28.12.42 langes Velikije Luki all. [ERAF kart. 23; ZEV II köide; V.Luki in memoriam].

PAEORG, **Eduard, Jüri** m, s. 29.12.12, eluk. Läänemaa Kolovere-Kalju v., Tallinn, 4 kl., tööline sadamas. 27.07.41 mobiliseeriti Punaarmeesse, Molotovi obl., mullatöödel, Eesti korpus. [ERAF kart. 23]. Täpsustamine: sünd. ka 28.12.1911.

PAEORG, **Karl-August, Jüri** m, s. 18.04.09 Läänemaa, eluk. Tallinn, 4 kl., tööline Lutheri vabrikus, lihunik, tööline Viljatööliste Artellis. 27.07.41 mobiliseeriti Punaarmeesse, Arhangelski obl. Striga, 113. töökolonn, metsatööl, Eesti korpus, 300. laskurpolk, 12.10.44 langes sõjas. [ERAF kart. 23; ZEV II köide; KRA,9-4-2].

PAERMANN, **Leonhard, Gustav-Friedrich** in ka Kustas-Friedrich m, s. 17.01.13 Harjumaa Keila v., eluk. Keila v. Humala-Adra k. Matsu t., 5 kl., põllutööline. 27.07.41 mobiliseeriti Punaarmeesse, Sverdlovski obl. Rež, 788. ehitus-töökolonn, tööline, Eesti korpus, 354. laskurpolk, hobusemees. [ERAF kart. 23; ZEV II köide].

PAES, **Paul** m, s. Läänemaa Pühalepa v. Kerema k., eluk. sama. 1941 Punaarmee. [O.Mägi].

PAESALU, **Johannes, Jüri** m, s. 18.12.11 Virumaa Jõhvi v., eluk. Saaremaa Põide v. Tumala, kõrgh., Põide algkooli õpetaja, kirikuõpetaja. 03.08.41 mobiliseeriti Põides, 04.08.41 viidi laevaga Tallinnast Leningradi,Tšeljabinski obl. UAZ, ehitus-töökolonn, Eesti korpus, 23. suurtükipolk. [Eesti Sõna 30.03.43; ERAF kart. 23].

PAESALU, **Ott, Eduard** m, s. 18.07.13, eluk. Järvamaa, ametnik. 22.07.41 mobiliseeriti Punaarmeesse, surn. Jarensk-Korjažma tööpataljonis Arhangelski obl. 1941/1942 talvel. [ZEV II köide; A.K. tööpat.].

PAESILD, **Johannes** m. 07.41 mobiliseeriti Eestis. Augusti lõpul viidi mootorpurjeka "Õrnega" Hangosse. 02.12.41 paigutati aurikule "Jossif Stalin". Miinitõkke otsa jooksnud laevalt päästsid kohalikud kalurid. [Eesti Sõna 10.12.41].

PAESÜLD, **Aleksander, Rein** m, s. 03.06.09, eluk. Läänemaa, põllutööline, ajateenija, tegevväelane, 29.06.41 (11.08.41) saadeti sunniviisil Venemaale. [ZEV II köide; ZEV IV köide]. Täpsustamine: sünd. ka 30.07.19.

PAESÜLD, **Alfred, Villem** m, s. 13.02.21, eluk. Läänemaa, põllutööline. 03.07.41 mobiliseeriti Punaarmeesse. [ZEV II köide].

PAESÜLD, **Eduard, Mihkel** m, s. 31.10.11, eluk. Tallinn, trükiladuja. 27.07.41 mobiliseeriti Punaarmeesse. [ZEV II köide].

PAESÜLD, **Johannes, Peeter** m, s. 12.09.1897, eluk. Läänemaa, talupidaja. 20.08.41 mobiliseeriti Punaarmeesse. [ZEV II köide].

PAESÜLD, **Juhan, Helmi** en ka Johannes, in ka Leeni m, s. 22.01.22 Läänemaa Asuküla v., eluk. Asküla v. Pusku k., 6 kl., põllutööline, ehitustööline, sadamaehitusel Rohukülas. 03.07.41 mobiliseeriti Punaarmeesse, Tšeljabinski obl. UAZ, töökolonn, tööline, Eesti korpus, 300. laskurpolk. [ERAF kart. 23].

PAESÜLD, Voldemar, Rein m, s. 03.01.14, eluk. Läänemaa Haapsalu, üleajateenija, tegevväelane. 1941 saadeti sunniviisil Venemaale. [ZEV IV köide].

PAET, Aleksander m, s. 1916, eluk. Saaremaa. 08.41 mobiliseeriti Punaarmeesse. [ZEV II köide].

PAET, Alfred, Hendrik in ka Hindrek m, s. 13.07.22 Saaremaa Kuressaare, eluk. Saaremaa Kuressaare, Kungla 6, keskh., õpilane tööstuskeskkoolis. 01.08.41 mobiliseeriti Punaarmeesse, Tšeljabinski obl. Kamensk-Uralski, 819. ehitus-töökolonn, Eesti korpus, 1. laskurpolk. [ERAF kart. 23; ZEV II köide].

PAET, Friedrich, Jaak m, s. 03.04.12, eluk. Saaremaa, motorist. 02.08.41 mobiliseeriti Punaarmeesse. [ZEV II köide].

PAET, Jüri, Jaak in. ka Jakob m, s. 22.07.08 Saaremaa Salme v., eluk. Tallinn, Rüütli 22, 4 kl., tisler, Toru- ja veevärgitööstus "Armatuur". 27.07.41 mobiliseeriti Punaarmeesse, Sverdlovski obl. Rež, 787. ehitus-töökolonn, puusepp, Eesti korpus, 354. laskurpolk, 14.01.43 langes Velikije Luki all. [ERAF kart. 23; ZEV II köide; KRA,9-4-2; V.Luki in memoriam]. Täpsustamine: sünd. ka 22.08.1908.

PAEVEER, Meinhard, Gustav in ka Kustas m, s. 30.03.16 Narva, eluk. Tallinn, Raua 28, 6 kl., sõjaväelane, piirivalvur, tuletõrje kompaniipealik. 27.07.41 mobiliseeriti Punaarmeesse, Udmurdi ANSV Iževsk, metsatöödel, Eesti korpus, surn. 13.10.41 angiinasse. [ERAF kart. 23; ZEV II köide; ERA,1608-2-409,lk158].

PAEVEER, Oskar, August m, s. 01.05.21, eluk. Harjumaa, põllutööline. 03.07.41 mobiliseeriti Punaarmeesse. [ZEV II köide].

PAEVERE, Enn, Villem m, s. 30.12.20, eluk. Tallinn, veevärgitööline. 02.07.41 mobiliseeriti Punaarmeesse, 1942 Eesti korpus, 354. laskurpolk, nooremseersant, 22.09.44 teadmata kadunud. [ZEV II köide; A.K. kaust 10; KRA,9-4-2].

PAEVERE, Johannes, Kusta in ka Kustas m, s. 18.11.09, eluk. Läänemaa, talupidaja. 22.07.41 mobiliseeriti Punaarmeesse, surn. 13.07.42. [U.Usai IR; ZEV II köide].

PAEVERE, Raimo, Villem en ka Kaimo m, s. 08.07.19, eluk. Tallinn, Bekkeri 18, ajateenija, tegevväelane, kapral. 27.06.41 saadeti sunniviisil Venemaale, oli saksa sõjavangis Königsbergis, vab. Valgas 09.11.41. [ZEV IV köide; ERA,R-1606-1-187,lk40].

PAEVERE, Rudolf m. 07.41 mobiliseeriti Punaarmeesse, 25.08.41 pääses hukkuvalt laevalt "Eestirand". [Linna Teataja 28.09.41].

PAEVÄLI, Alfred, Aleksander m, s. 03.08.19, eluk. Tallinn, kangur. 22.08.41 mobiliseeriti Punaarmeesse. [ZEV II köide].

PAEVÄLI, Heiti, Märt m, s. 03.12.16 Valgamaa Helme v., eluk. Tallinn, Sakala 24a-1, 8 kl., tööline "Munaekspordis", majavalitseja, Linna Elamutevalitsus. 27.07.41 mobiliseeriti Punaarmeesse, Sverdlovski obl. Krasnouralsk, 789. ehitus-töökolonn, Eesti korpus, 249. laskurdiviis, telefonist. [ERAF kart. 23; ZEV II köide].

PAEVÄLI, Julius, Mikk m, s. 11.12.03, eluk. Tapa, Nigoli 9, vanemallohvitser, tegevväelane. 26.06.41 saadeti sunniviisil Venemaale, oli saksa sõjavangis Königsbergis, jäi Saksamaale. [ZEV IV köide; ERA,R-1606-1-187,lk40].

PAEVÄLI, Oskar, Johannes ka Martinson m, s. 02.06.10, eluk. Tallinn, tööline "Krullis". 27.07.41 mobiliseeriti Punaarmeesse, viidi laevaga "Stalin" Venemaale, viimane teade Leningradist. [Eesti Sõna 06.04.43; ZEV II köide].

PAGALO, Orest, Teodor m, s. 1909, eluk. Saaremaa. 1941 mobiliseeriti Punaarmeesse, 01.01.43 langes Velikije Luki all. [V.Luki in memoriam].

PAGAREV, Akindin, Aleksei m, s. 02.11.10 Tartumaa Mustvee, eluk. Tallinn, lihunik. 27.07.41 mobiliseeriti Punaarmeesse, Molotovi obl. Zakamsk, 792. ehitus-töökolonn, arr. 18.02.43, erin. 09.10.43, §19-58-1a, 7a., Sverdlovski obl. Bogoslovlag, surn. laagris 01.06.44, süüdistati fašistlikku organisatsiooni kuulumises. [U.Usai 2R; ZEV II köide; R3].

PAGAREV, Arkadi, Ivan m, s. 26.01.08, eluk. Tartumaa Mustvee, kalur. 23.07.41 mobiliseeriti Punaarmeesse. [ZEV II köide].

PAGAREV, Merkuri, Mihhail m venelane, s. 30.11.10 Tartumaa Mustvee, eluk. Tartumaa Mustvee, Narva 122, 4 kl., kaupmees, lihunik, Mustvee eksporttapamaja. 23.07.41 mobiliseeriti Punaarmeesse, Arhangelski obl. Kotlas, 109. töökolonn, Eesti korpus, 917. laskurpolk, võttis osa Velikije Luki lahingutest, 22.12.42 sai haavata. [ERAF kart. 23; ZEV II köide; ERAF kart. 6-2].

PAGAREV, Mihhail, Aleksei in ka Aleksandr m, s. 17.07.13 Tartumaa Mustvee, eluk. Tallinn, Pärnu mnt. 80-2, 3 kl., äriteenija, lihunik, Esto-Lihakombinaat. 27.07.41 mobiliseeriti Punaarmeesse, Sverdlovski obl. Krasnouralsk, 790. ehitus-töökolonn, Eesti korpus, 372. laskurpolk, jefreitor, 30.08.45 surma teade ENSV Sõjakomissariaati. [ERAF kart. 23; ZEV II köide; KRA,9-4-3]. Täpsustamine: sünd. ka 12.07.1913.

PAGARFELD, Johannes, Jüri ka Pagarfeet, Pagavere m, s. 19.08.07 Harjumaa, eluk. Harjumaa Hageri v., 3 kl., põllutööline. 22.07.41 mobiliseeriti Punaarmeesse, Arhangelski obl. Korjažma, 110. töökolonn, Eesti korpus, 1. laskurpolk, surn., maetud Sverdlovski obl. Kamõšlovi kalmistu. [U.Usai 2R; ERAF kart. 23; ZEV II köide]. Täpsustamine: sünd. ka 10.08.1907.

PAGEL, Sergei, Sergei m, s. 1918, eluk. Virumaa Rakvere, tisler. 26.07.41 mobiliseeriti Punaarmeesse. [ZEV II köide].

PAGEL, Stepan, Aleksander m, s. 02.10.1900 Saaremaa Põide v., eluk. Tallinn, algh., sõjaväelane, suurtükimeister, veebel, t egevväelane, 180. laskurdiviis, 21.laskurpolk. 29.06.41 saadeti sunniviisil Venemaale, Loode rindel, Eesti korpus, 23. suurtükipolk. [ERAF kart. 23; ZEV IV köide].

PAGI, August, Johannes ka Paggi m, s. 14.12.05, eluk. Tallinn, puutööline. 22.08.41 mobiliseeriti Punaarmeesse, 25.08.41 pääses hukkuvalt laevalt "Eestirand". [Linna Teataja 18.09.41; ZEV II köide].

PAGI, Georg, Jaan ka Paggi m, s. 09.08.10 Tallinn, eluk. Tallinn-Nõmme, Pirni 25, 6 kl., lukksepp-mehaanik, templivalaja. 27.07.41 mobiliseeriti Punaarmeesse, Arhangelski obl., 110. töökolonn, Eesti korpus. [ERAF kart. 23; ZEV II köide].

PAGIL, August, Peeter m, s. 06.10.09, eluk. Saaremaa, meremees. 03.08.41 mobiliseeriti Punaarmeesse. [ZEV II köide].

PAGOSTE, Juhannes, Karl m, s. 1921. 1941 mobiliseeriti Punaarmeesse, 25.12.42 langes Velikije Luki all. [V.Luki in memoriam].

PAGUBAUM, Julius-Heinrich, Juhannes, in ka Jaan m, s. 17.01.12, eluk. Virumaa, ehitustööline 1941 mobiliseeriti Punaarmeesse, 12.42 langes Velikije Luki all. [V.Luki in memoriam].

PAH, Elmar, Matin m Venemaa eestlane, s. 14.03.23 Novosibirski obl, eluk. Novosibirski obl. Pogutšinski raj. Estono-Semenovsk, 12 kl., õpilane. 1942 Eesti korpus, 1. laskurpolk. [ERAF kart. 23].

PAHAPILL, Arnold, Jüri m, s. 04.08.18 Saaremaa Mustjala v., eluk. Mustjala v. Võhma k., 6 kl., ehitustööline, põllutööline. 02.08.41 mobiliseeriti Punaarmeesse, Tšeljabinski obl. UAZ, 820. ehitus-töökolonn, ehitustööline, Eesti korpus, 300. laskurpolk. [ERAF kart. 23].

PAHAPILL, Arteemi, Aleksander m, s. 28.02.20, eluk. Saaremaa, põllutööline, ajateenija, tegevväelane. 28.06.41 saadeti sunniviisil Venemaale. [ZEV IV köide].

PAHAPILL, Bernhart, Jaan m, s. 14.12.21 Saaremaa, eluk. Harjumaa Iru v. Kööba t., 6 kl., tööline, fosforiidi vabrik, Maardu. 1941 Punaarmee, Penza obl. Belinski (?), Eesti korpus. [ERAF kart. 23].

PAHAPILL, Johannes, Taavet m, s. 1909, eluk. Saaremaa Mustjala v. 1941 mobiliseeriti Punaarmeesse, Eesti korpus, 354. laskurpolk, 15.01.43 langes Velikije Luki all. [V.Luki in memoriam; KRA,9-4-2].

PAHAPILL, Robert, Klas in ka Laas m, s. 25.04.09 Saaremaa Mustjala v., eluk. Mustjala v. Võhma k., 4 kl., põllutööline-kalur. 02.08.41 mobiliseeriti Punaarmeesse, Sverdlovski obl. UAZ, ehitustööline, Eesti korpus. [ERAF kart. 23; ZEV II köide].

PAHEL, Mihhail, Jakov m Venemaa eestlane, s. 18.08.18 Krasnojarski krai, eluk. Tšita obl, 5 kl., lukksepp. 1941 Punaarmees, Eesti korpus, 917. laskurpolk, teadmata kadunud Velikije Luki all. [ERAF kart. 23].

PAHIMETS, Prits, Peeter m, s. 18.05.09, eluk. Tallinn, laudsepp. 27.07.41 mobiliseeriti Punaarmeesse. [ZEV II köide].

PAHK, Adolf, Jaan m, s. 14.08.13, eluk. Läänemaa, põllutööline. 22.07.41 mobiliseeriti Punaarmeesse. [ZEV II köide].

PAHK, Felix, Heindrich m, s. 19.11.1900, eluk. Tallinn, äriteenija. 22.08.41 mobiliseeriti Punaarmeesse. [ZEV II köide].

PAHK, Heinrich m, s. 05.04.08, eluk. Virumaa Mäetaguse v., põllutööline. 06.41 saadeti sunniviisil Venemaale, oli saksa sõjavangis Königsbergis, vab. Valgas 09.11.41. [ERA,R-1606-1-187, lk40].

PAHK, Ilmar, Johannes m, s. 17.05.14, eluk. Tallinn, tsinkograaf. 27.07.41 mobiliseeriti Punaarmeesse, 1942 Eesti korpus. [ZEV II köide; A.K. kaust 10].

PAHK, Johannes, Hans m, s. 12.01.12 Tallinn, eluk. Tallinn, Liivalaia 99-20, 6 kl., lihunik, laadija, Tselluloosivabrik. 27.07.41 mobiliseeriti Punaarmeesse, Sverdlovski obl. Krasnouralsk, 790. ehitus-töökolonn, puusepp, Eesti korpus, 7. laskurdiviis. [ERAF kart. 23; ZEV II köide].

PAHK, Johannes, Jaan m, s. 25.09.08, eluk. Läänemaa, põllutööline, kalur. 22.07.41 mobiliseeriti Punaarmeesse. [ZEV II köide].

PAHK, Magnus m. 07.41 mobiliseeriti Punaarmeesse, 25.08.41 pääses hukkuvalt laevalt "Eestirand". [Linna Teataja 21.09.41].

PAHK, Osvald, Jaan m Venemaa eestlane, s. 1909, eluk. Leningradi obl. 1942 Eesti korpus, 21.12.42 teadmata kadunud Alekseikovo k. all. [V.Luki in memoriam]. [RU].

PAHK, Paul, Jaan m, s. 29.04.10, eluk. Läänemaa, põllutööline, kalur. 22.07.41 mobiliseeriti Punaarmeesse. [ZEV II köide].

PAHK, Roman, Jaan m, s. 10.03.12 Tallinn, eluk. Tallinn, Luha 7-13, 4 kl., tööline, Kunstsarvetehas. 27.07.41 mobiliseeriti Punaarmeesse, Sverdlovski obl. Krasnouralsk, 789. ehitus-töökolonn, Eesti korpus. [ERAF kart. 23; ZEV II köide].

PAHK, Villem, Hans en ka Vilhelm, in ka Ants m, s. 06.10.09 Läänemaa Käina v. Kaigutsi k., eluk. Tallinn, Liivalaia 99-21, 3 kl., transporttööline, V.Kingissepa nim. Paberivabrik. 27.07.41 mobiliseeriti Punaarmeesse, Sverdlovski obl. Krasnouralsk, 390., 790. ehituspataljon, puusepp, Eesti korpus, 27. laskurpolk, 10.01.43 teadmata kadunud Velikije Luki all. [ERAF kart. 23; ZEV II köide; O.Mägi; V.Luki in memoriam].

PAHK, Voldemar ka Pahka m, s. 1920, eluk. Tallinn, Sakala 6-5, lukksepp, kutsealune. 02.07.41 mobiliseeriti Punaarmeesse, Tšeljabinski obl., surn. 14.03.42 põlevas rajoonis. [ZEV II köide; ERA,1608-2-409,lk183].

PAHKER, Herbert, Martin in ka Mart m, s. 05.10.16 Viljandimaa Põltsamaa v., eluk. Virumaa Narva, 6 kl., tisler, Kreenholmi Manufaktuur. 26.07.41 mobiliseeriti Punaarmeesse, Sverdlovski obl. Rež, 787,788. ehitus-töökolonn, tisler, Eesti korpus, 249. laskurdiviis, 22.12.42 teadmata kadunud Burtsevo k. all, oli saksa sõjavangis Polotskis ja teistes laagrites. [ERAF kart. 23; ZEV II köide; ERA,R-1606-1-187,lk176; V.Luki in memoriam].

PAHKJALG, Arnold, Hans m, s. 09.02.13 Harjumaa Keila v., eluk. Tallinn, Oja 1-2, 6 kl., motorist, vabrik "Volta". 27.07.41 mobiliseeriti Punaarmeesse, Eesti korpus, 1. laskurpolk. [ERAF kart. 23].

PAHKLA, Aleksander, Voldemar in ka Vladimir m, s. 13.11.21 Virumaa Raja v., eluk. Skarjatina v., 4 kl., põllutööline. 02.07.41 mobiliseeriti Punaarmeesse, Tšeljabinski obl. UAZ, töökolonn, tööline, Eesti korpus, 921. laskurpolk, 22.12.42 teadmata kadunud Burtsevo k. all, oli saksa sõjavangis Polotskis ja teistes laagrites. [ERAF kart. 23; ERA,R-1606-1-187,lk176; V.Luki in memoriam].

PAHKLA, Gunnar, Robert m, s. 12.01.22 Tallinn, eluk. Tallinn, Kõie 8-10, 12 kl., raamatupidaja, Tööstuskaubastu. 02.07.41 mobiliseeriti Punaarmeesse, Tšeljabinski obl., 1044. töökolonn, Eesti korpus. [ERAF kart. 23].

PAHKLA, Herbert, Johannes m, s. 06.09.07 Harjumaa Saue v., eluk. Tallinn, Lõuna 15d-3, 6 kl., tuletõrjuja, A/S "Lutheri Tuletõrje". 27.07.41 mobiliseeriti Punaarmeesse, Arhangelski obl., 6. tööpataljon, laeva vintsimees, Eesti korpus. [ERAF kart. 23].

PAHKLA, Juhan, Madis m, s. 25.08.1897, eluk. Tallinn, tööline. 23.08.41 mobiliseeriti Punaarmeesse. [ZEV II köide].

PAHKLA, Villem, Aleksander en ka William, Viljam m, s. 25.12.16 Tallinn, eluk. Virumaa, keskh., põllutööline, aednik, kaevur Kohtla Järvel. 28.07.41 mobiliseeriti Punaarmeesse, Arhangelski obl. Kotlase raj., 110. töökolonn, Eesti korpus, 23.12.42 langes Alekseikovo k. all. [ERAF kart. 23; ZEV II köide; V.Luki in memoriam].

PAHKLA, Voldemar, Johan m, s. 1920, eluk. Tallinn, Koidu 25-8. 11.05.45 mobiliseeriti Punaarmeesse, jaotuspunkt. [KRA,1-3-1].

PAHKRE, Matti m, s. 16.10.14, eluk. Paldiski, Poska 22. 1941 mobiliseeriti Punaarmeesse, oli saksa sõjavangis Polotskis ja teistes laagrites. [ERA,R-1606-1-187-lk176].

PAHKSOO, Pavel, Feodor m, s. 06.10.21, eluk. Tallinn, ketraja. 02.07.41 mobiliseeriti Punaarmeesse. [ZEV II köide].

PAHLA, Bernhard-Voldemar, Kustas m, s. 09.08.07, eluk. Tallinn, äriomanik. 27.07.41 mobiliseeriti Punaarmeesse. [ZEV II köide].

PAHLA, Ilmar, Johannes m, s. 11.09.07 Viljandimaa Põltsamaa v., eluk. Tallinn, Kalju 4-1, 10 kl., raadiomontöör, majavalitseja, ajateenija. 22.07.41 mobiliseeriti Punaarmeesse, Usbeki NSV Buhhaara obl., lukksepp, Eesti korpus, 300. laskurpolk, 31.12.42 langes Velikije Luki all. [ERAF kart. 23; ZEV II köide; V.Luki in memoriam].

PAHLA, Ivan m. 07.41 mobiliseeriti Punaarmeesse, 25.08.41 pääses hukkuvalt laevalt "Eestirand". [Linna Teataja 13.09.41].

PAHLA, Johannes m. 1942 Eesti korpus. [A.K. kaust 10].

PAHLA, Oktav, Juhan m, s. 21.10.07 Järvamaa Paide, eluk. Paide, Mündi 7, keskh., autojuht, sõjaväes, leitnant, tegevväelane. 30.06.41 saadeti sunniviisil Venemaale, rindel, autotsehhi ülem sõjatehases, Eesti korpus, varustaja. [ERAF kart. 23; ZEV IV köide].

PAHLA, Parngort, Gustav m, s. 09.08.07 Tallinn, eluk. Tallinn, Roo 25-6, 9 kl., kaubandusteenistuja, kaubamaja. 07.41 mobiliseeriti Punaarmeesse, Leningradi obl., tööpataljon, metsatöödel, Eesti korpus. [ERAF kart. 23].

PAHLA, Paul, Hardi in ka Mart m, s. 26.09.14 Tartumaa Torma v., eluk. Tallinn, Raudtee 13-3, 6 kl., piirivalvur, spordiinstruktor, Kadrioru "Noorte Pere". 27.07.41 mobiliseeriti Punaarmeesse, Kirovi obl. Slobodskoi, 111. töökolonn, Eesti korpus. [ERAF kart. 23; ZEV II köide].

PAHLA, Valter-Konstantin, Kustas in ka Gustav m, s. 24.02.13 Tallinn, eluk. Tallinn, Väike-Ameerika 41-7, keskh., äriteenija, äriomanik. 27.07.41 mobiliseeriti Punaarmeesse, Arhangelski obl., 1110. ehitus-töökolonn, sadamatööline, Eesti korpus. [ERAF kart. 23; ZEV II köide; A.K. kaust 6-54]. Täpsustamine: sünd. ka 1923.

PAHLBERG, Voldemar m, s. 10.09.18, eluk. Läänemaa Riguldi v., põllutööline, kutsealune. 06.41 sssdeti sunniviisil Venemaale, oli saksa sõjavangis Königsbergis, vab. Valgas 09.11.41. [ERA,R-1606-1-187,lk40].

PAHMANN m. 1941 mobiliseeriti Punaarmeesse, Udmurdi ANSV Iževsk, surn. 12.10.41 nõrkusesse. [ERA,1608-2-409,lk158].

PAHOMOV, Aleksandr, Georgi m. 1941 Punaarmee, Eesti korpus, 24.11.45 surma teade ENSV Sõjakomissariaati. [KRA,9-4-3].

PAHOMOV, Vladimir, Ivan ka Pahhomov m venelane, s. 22.07.16 Virumaa Vasknarva v., eluk. Tallinn, Vabriku 18-31, 4 kl., ehitustööline, miilits, I jaoskond. 1941 Punaarmee, NKVD laager, Kostroma, Eesti korpus, 27. laskurpolk, seersant, 26.12.42 langes Velikije Luki all. [ERAF kart. 23; KRA,9-4-2; V.Luki in memoriam].

PAHOVSKI, Vassili, Ivan m, s. 01.05.18, eluk. Petserimaa, põllutööline, ajateenija, tegevväelane. 23.06.41 saadeti sunniviisil Venemaale, oli saksa sõjavangis Königsbergis, vab. Valgas 09.11.41. [ZEV IV köide; ERA,R-1606-1-187,lk40]. Täpsustamine: sünd. ka 1919.

PAHPLUM, Endel, Elviine ka Bachplum, Bachblum m, s. 1923 Virumaa Palmse v. Joaveski k. 1941 mobiliseeriti Punaarmeesse, Kroonlinn, tööpataljon, arr. 23.05.47, trib. 09.09.47, §58-1a, 58-10 lg.1, 10+5, Kemerovo obl. Sevvostlag, Magadan 1949, vab. [R1 ük; Kruusvall 190].

PAHTMAA, Evald, Anton ka Pahtma m, s. 27.01.07 Läänemaa Emmaste v., eluk. Tallinn, Mooni 11-9, 7 kl., sadulsepp-meister, Reisitarvete tööstus ETK. 27.07.41 mobiliseeriti Punaarmeesse, viidi laevaga "Stalin" Venemaale, viimane teade Leningradist. Sverdlovski obl. Krasnouralsk, 789. ehitus-töökolonn, Eesti korpus, sapöör, surn. 1943. [Eesti Sõna 13.04.43; ERAF kart. 23].

PAHTMAA, Verner, Anton m, s. 19.11.18 Läänemaa Emmaste v. Laartsa k., eluk. Hiiumaa Emmaste v., 6 kl., põllutööline, transporttööline, sõjaväebaasis Hiiumaal. 22.07.41 mobiliseeriti Punaarmeesse, Vologda obl., 232, ehitus-töökolonn, Eesti korpus, 3. tagavaralaskurpolk. [ERAF kart. 23; ZEV II köide; O.Mägi].

PAHTMANN, Johannes, Peeter m, s. 02.11.1896, eluk. Läänemaa, talupidaja. 20.08.41 mobiliseeriti Punaarmeesse. [ZEV II köide].

PAHURIN, Fjodor, Kornil ka Pahhurin, in ka Karnel m venelane, s. 22.05.21 Tartumaa Kallaste, eluk. Kallaste, Ivanovi 19, 5 kl., kalur, müürsepp, Tamsalu. 07.41 sõjaväes, Tšeljabinski obl. UAZ Kirovgrad, 860. ehitus-töökolonn, Eesti korpus. [ERAF kart. 23; ZEV II köide].

PAHURIN, Semjon, Grigori m Venemaa eestlane, s. 05.18 Kirov, eluk. Irkutski obl. Tulun, 9 kl., pagar, Sõjaväe Kaubastu. 1941 Irkutski obl. Tulun, Lihakombinaat, autojuht, Eesti korpus. [ERAF kart. 23].

PAHV, Eduard, Aleksander m, s. 12.12.1897 Riia, eluk. Tallinn, Käo 34-1, 7 kl., motorist, elektrik, autojuht, Kopli Kultuurimaja juhataja, ohvitseri asetäitja. 08.08.41 mobiliseeriti Punaarmeesse, Sverdlovski obl. Maslovo, rauakaevandus, 284. ehituspataljon, Eesti korpus, 1. laskurpolk, 31.12.42 langes Alekseikovo k. all. [ERAF kart. 23; ZEV II köide; KRA,9-4-2; V.Luki in memoriam].

PAHV, Robert, Aleksander ka Paff m, s. 27.08.1899, eluk. Tallinn, ärijuht. 22.08.41 mobiliseeriti Punaarmeesse. [ZEV II köide].

PAHVAL, Nikolai, Andrei m venelane, s. 24.12.16 Virumaa Narva v. Saare k., eluk. sama, 6 kl., poolmeister, Kreenholmi Manufaktuur. 27.07.41 mobiliseeriti Punaarmeesse, Sverdlovski obl. Rež, 787. ehitus-töökolonn, Eesti korpus, 23. suurtükipolk. [ERAF kart. 23].

PAI, Eduard m, s. 19.01.04, eluk. Võrumaa, tööline, eraisik. 06.41 saadeti sunniviisil Venemaale, oli saksa sõjavangis Königsbergis, vab. Valgas 09.11.41. [ERA,R-1606-1-187,lk40].

PAI, Ivan, Adam m Venemaa eestlane, s. 02.1896 Kalinini obl. Toropetsi raj, eluk. sama, 3 kl., tisler, tuletõrjeülem traktorijaamas. 1942 Eesti korpus, 354. laskurpolk. [ERAF kart. 23].

PAI, Rudolf, Gustav m Venemaa eestlane, s. 07.01.06 Võru, eluk. Kirovi obl. Oparino raj, 4 kl., sepp, lukksepp, kolh. "Kultura". 1942 Eesti korpus. [ERAF kart. 23].

PAI, Stefan m, s. 1911, eluk. Tallinn. 27.07.41 mobiliseeriti Punaarmeesse. [ZEV II köide].

PAI, Stefan, Nikolai en ka Stepan, in ka Ivan m, s. 15.08.20 Petserimaa, eluk. Tallinn, 6 kl., rätsep, artell "Rüü". 02.07.41 mobiliseeriti Punaarmeesse, Tšeljabinski obl. Miass, 1045. töökolonn, Eesti korpus, 354. laskurpolk, sanitaarpataljon. [ERAF kart. 23; ZEV II köide; A.K. kaust 8].

PAI, Valter, Kusta m Venemaa eestlane, s. 06.11 Arhangelski obl, eluk. Kirovi obl. Oparino raj, 2 kl., kingsepp, puutööline, kolh. "Internatsionaal". 1942 Eesti korpus. [ERAF kart. 23].

PAI, Viktor, August m Venemaa eestlane, s. 18.03.21 Peterburi kub, eluk. Leningradi obl., kolh. "Internatsionaal", 9 kl., õpilane. 1940 mobiliseeriti Punaarmeesse, oli rindel, Eesti korpus. [ERAF kart. 23].

PAI, Voldemar, Aleksander m Venemaa eestlane, s. 10.11.20 Peterburi kub, eluk. Leningradi obl, 4 kl., katlakütja, Punaarmees. 1942 Eesti korpus, 27. laskurpolk, 16.01.43 langes Velikije Luki all. [ERAF kart. 23; V.Luki in memoriam]. [ru].

PAIDAK, Vassili, Anufri m, s. 1916, eluk. Virumaa Kunda. 1941 mobiliseeriti Punaarmeesse, 23.12.42 teadmata kadunud Alekseikovo k. all. [V.Luki in memoriam].

PAIDE, Alfred, Aleksander m, s. 14.09.14, eluk. Tallinn, ekspress. 27.07.41 mobiliseeriti Punaarmeesse, surn. 10.06.42. [U.Usai IR; ZEV II köide].

PAIDE, Ilmar, Johannes m, s. 16.11.21, eluk. Virumaa, põllutööline. 03.07.41 mobiliseeriti Punaarmeesse. [ZEV II köide].

PAIDE, Richard-Voldemar, Villem m, s. 12.11.1897, eluk. Tallinn, üleajateenija, tegevväelane. 1941 saadeti sunniviisil Venemaale. [ZEV IV köide].

PAIDLA, Eduard, Matvei in ka Madis m, s. 23.02.16 Harjumaa Padise v., eluk. sama, 6 kl., talupidaja, ehitustööline. 22.07.41 mobiliseeriti Punaarmeesse, Venemaal töökolonnis, vangis §162 alusel, Eesti korpus, 925 laskurpolk, 11.10.44 langes sõjas. [ERAF kart. 23; ZEV II köide; KRA,9-4-2].

PAIDRA, Aleks, Gustav en ka Aleksander m Venemaa eestlane, s. 1926, eluk. Stavropoli krai. 1942 Eesti korpus. [A.K. kaust 6]. [RU].

PAIDRA, Raivo, Karl m, s. 07.06.03 Tartumaa Kaarepere v., eluk. Tallinn, üleajateenija, tegevväelane, nooremleitnant. 26.06.41 saadeti sunniviisil Venemaale, oli saksa sõjavangis Königsbergis, vab. Valgas 09.11.41. [ZEV IV köide; ERA,R-1606-1-187,lk40].

PAIDRE, Juhannes, Karl en ka Johannes, in ka Kaarel m, s. 28.10.22 Valga, eluk. sama, 2 kl., põllutööline, tööline, veinitehas. 03.07.41 mobiliseeriti Punaarmeesse, Leningradi obl., 36. tööpataljon, Eesti korpus. [ERAF kart. 23; ZEV II köide]. Täpsustamine: sünd. ka 22.10.1922.

PAIDU, Stepan, Georgi m, s. 22.02.19, eluk. Petserimaa Mäe v., põllutööline, ajateenija, tegevväelane. 28.06.41 saadeti sunniviisil Venemaale, oli saksa sõjavangis Königsbergis, vab. Valgas 09.11.41. [ZEV IV köide; ERA,R-1606-1-187,lk40].

PAIGALIK, Oskar, Jüri m. 1941 Venemaa. Oli 1943 Eesti laskurkorpuse laatsaretis ravil. [A.K. kaust 6-31].

PAIGALINE, Eduard, Peeter m, eluk. Tallinn. 1941 Punaarmee, Eesti korpus, 917. laskurpolk, 11.03.43 langes sõjas. [KRA,9-4-2].

PAIGALINE, Osvald, Jaan m, s. 1902, eluk. Tallinn. 1941 mobiliseeriti Punaarmeesse, 11.01.43 langes Velikije Luki all. [V.Luki in memoriam].

PAIKLA, Heinrich, Julius en ka Hendrik m, s. 31.10.18 Virumaa Vao v., eluk. Tallinn, 11 kl., sorteerija, ETKVL riideladu, ajateenija. 08.08.41 mobiliseeriti Punaarmeesse, Sverdlovski obl. Kapaluhha, tööüksus, Eesti korpus. [ERAF kart. 23].

PAIKLA, Jaagup, Peeter m, s. 09.01.1897, eluk. Harjumaa, talupidaja. 20.08.41 mobiliseeriti Punaarmeesse. [ZEV II köide].

PAIKLA, Väino, Jakob m, s. 03.11.19 Petserimaa Vilo v., eluk. Harjumaa, Tallinn, 6 kl., põllutööline, ehitustööline, sõjaväes, ajateenija, tegevväelane, 22. laskurkorpus. 1941 saadeti sunniviisil Venemaale, Tškalovi obl. Sara, 704. töökolonn, tööline, Eesti korpus, 300. laskurpolk, jefreitor, 12.10.44 langes sõjas. [ERAF kart. 23; ZEV IV köide; KRA,9-4-2].

PAIKLES, Adolf, Juhan m, s. 11.04.13, eluk. Virumaa, lukksepp. 27.07.41 mobiliseeriti Punaarmeesse. [ZEV II köide].

PAIKLES, Eduard, Karl in ka Kaarel m, s. 18.11.11 Virumaa Jõhvi v., eluk. sama, 4 kl., kaevur. 27.07.41 mobiliseeriti Punaarmeesse, Arhangelski obl. Korjažma, 110. töökolonn, Eesti korpus. [ERAF kart. 23; ZEV II köide].

PAIKRE, Jüri, August m, s. 02.02.15 Omsk, eluk. Tallinn, kõrgh., ökonomist, Kohaliku Tööstuse Plaaniosakond. 08.08.41 mobiliseeriti Punaarmeesse, Sverdlovski obl. Irbit, tööüksus, metsatöödel, Eesti korpus. [ERAF kart. 23; ZEV II köide].

PAILK, Lembit, Tõnis m, s. 08.04.21 Harjumaa Rapla v., eluk. Rapla v. Kumna k., 6 kl., traktorist, Tallinnas sõjaväes. 1941 rindel, Staraja Russa, Molotovi obl., 357. töökolonn, tööline, Eesti korpus, 921. laskurpolk. [ERAF kart. 23].

PAIM, Sulev, Elmar m, s. 19.06.18, eluk. Viljandimaa Suislepa v., maaomanik, ajateenija, tegevväelane. 06.41 saadeti sunniviisil Venemaale, oli saksa sõjavangis Königsbergis, jäi Saksamaale. [ZEV IV köide; ERA,R-1606-1-187,lk40].

PAIMETS, Alfred, Eduard m, s. 02.02.10 Järvamaa Ambla v., eluk. Tallinn, Uus-Sadama 11-5, 6 kl., sadamatööline, tööline, majavalitseja, Linna Elamutevalitsus. 27.07.41 mobiliseeriti Punaarmeesse, Sverdlovski obl. Krasnouralsk, 789. ehitus-töökolonn, Eesti korpus, 27. laskurpolk, 16.12.42 teadmata kadunud Velikije Luki all. [ERAF kart. 23; ZEV II köide; V.Luki in memoriam].

PAIMETS, Alfred, Juhannes en ka Albrecht m, s. 21.07.09 Järvamaa, eluk. Tallinn, 6 kl., tisler, Lutheri vabrik. 07.41 mobiliseeriti Punaarmeesse, Krasnojarski krai, tööpataljon, tisler, Eesti korpus. [ERAF kart. 23; ZEV II köide]. Täpsustamine: sünd. ka 15.07.1910.

PAIMETS, Johannes, Johannes m, s. 13.07.10 Järvamaa Anna v., eluk. Tallinn, Kesk-Kompassi 1-11, 6 kl., lukksepp, poolmeister, tekstiilitööstus "Kommunaar". 07.41 mobiliseeriti Punaarmeesse, Sverdlovski obl. Rež, 788. ehitus-töökolonn, Eesti korpus, 354. laskurpolk. [ERAF kart. 23; ZEV II köide]. Täpsustamine: sünd. ka 13.07.1911.

PAIMETS, Prits, Peeter m, s. 18.05.09 Saaremaa Kihelkonna v., eluk. Tallinn, Vene-Balti 116-3, 6 kl., laudsepp, kummitööstus "Põhjala". 07.41 mobiliseeriti Punaarmeesse, Sverdlovski obl., tööpataljon, transporttööline, Eesti korpus. [ERAF kart. 23].

PAIMETS, Rudolf m, s. 25.03.08, eluk. Järvamaa. 22.07.41 mobiliseeriti Punaarmeesse. [ZEV II köide].

PAIMETS, Rudolf, Johannes m, s. 07.04.07 Järvamaa Paide v., eluk. Albu v. Ageri k., 6 kl., sepp, puutööline, talupidaja. 07.41 mobiliseeriti Punaarmeesse, Arhangelski obl. Kotlas, 109. töökolonn, metsatöödel, Eesti korpus. [ERAF kart. 23].

PAIMPERE m, eluk. Narva, piirivalvur. 1941 mobiliseeriti Punaarmeesse, 14.01.43 langes Velikije Luki all. [ERA,1608-2-409].

PAIMRE, Anton, Jaan en ka Artur m, s. 10.12.21 Järvamaa, eluk. Järvamaa Käru v. Sookõrtsu t., 6 kl., põllutööline. 01.07.41 mobiliseeriti Punaarmeesse Paides, Tatari ANSV Kaasani sõjaväelaager, Tšeljabinsk, 25. laskurpolk, Eesti korpus. [ERAF kart. 23; ZEV II köide; A.K. tööpat. kart.].

PAIMRE, Arvo, Juhan m, s. 28.10.22, eluk. Pärnu. 03.07.41 mobiliseeriti Punaarmeesse. [ZEV II köide].

PAIMRE, Edmund ka Prantmeister m, eluk. Harjumaa Jõelähtme v. 1941 mobiliseeriti Punaarmeesse, surn. Dvina ääres tööpataljonis. [ERA,1608-2-409,lk158].

PAIMRE, Elmar m. 07.41 mobiliseeriti Punaarmeesse, 25.08.41 pääses hukkuvalt laevalt "Eestirand". [Linna Teataja 12.09.41].

PAIMRE, Elmar, Jüri m, s. 30.12.12 Virumaa Narva, eluk. Virumaa Narva, Kreenholmi 16-42, 6 kl., mölder, Kreenholmi Manufaktuur. 26.07.41 mobiliseeriti Punaarmeesse, Sverdlovski obl. Rež, 787. ehitus-tööpataljon, Eesti korpus. [ERAF kart. 23; ZEV II köide].

PAIMRE, Juhannes, Hans m, s. 30.09.08 Harjumaa Keila, eluk. Tallinn, Wismari 39-14, 6 kl., puutööline, Kunstsarvetehas. 28.07.41 mobiliseeriti Punaarmeesse, Arhangelski obl. Kotlas, 110. töökolonn, Eesti korpus, 921. laskurpolk, 31.12.42 langes sõjas. [ERAF kart. 23; ZEV II köide; KRA,9-4-2]. Täpsustamine: sünd. ka 31.09.1908.

PAIMRE, Osvald m, eluk. Virumaa. 1941 mobiliseeriti Punaarmeesse, surn. nälga. [ERA,1608-2-409].

PAIMRE, Osvald, Jüri m, s. 27.04.16 Tallinn, eluk. Harjumaa Jõelähtme v. Jägala, keskh., kauplusejuhataja, Jägala Tarbijate Kooperatiiv. 22.07.41 mobiliseeriti Punaarmeesse, Arhangelski obl. Ust-Pinega, 856. ehitus-töökolonn, Eesti korpus, 921. laskurpolk, 21.12.42 teadmata kadunud Alekseikovo k. all, ka langes rindel 22.12.42. [ERAF kart. 23; ERA,1608-2-409,lk158; KRA,9-4-2; V.Luki in memoriam].

PAINITS, Alfred, Juhan m, s. 1909, eluk. Harjumaa. 1941 mobiliseeriti Punaarmeesse, 23.12.42 teadmata kadunud Alekseikovo k. all. [V.Luki in memoriam].

PAINURM, Paul m. 1941 mobiliseeriti Punaarmeesse, Eesti korpus. [A.K. kaust 5-7].

PAIO, Viktor, Hans m, eluk. Narva. 1941 Punaarmee, kapten, langes 10.07.41. [KRA,9-4-2].

PAIS, Aleksander, Elisaveta m, s. 01.02.06 Pärnu, eluk. Tapa, Lillaku 27, keskh., sõjaväelane, suurtükiväe divisjoni komandör Tapal. 1941 Põhja-Lääne rindel, Eesti korpus, 23.suurtükipolk, komandör. [ERAF kart. 23].

PAIS, Aleksander, Karl m Venemaa eestlane, s. 05.08.09 Peterburi kub, eluk. Leningrad, 4 kl., lukksepp-mehaanik, Mõõteriistade tehas. Evakueerus, 1942 Eesti korpus, 1. laskurpolk. [ERAF kart. 23].

PAIS, Anton, Mihkel m, s. 1911. 1941 mobiliseeriti Punaarmeesse, surn. 24.04.42. [U.Usai IR].

PAIS, Eduard-Voldemar, Jüri m, s. 05.10.13, eluk. Tallinn. 27.07.41 mobiliseeriti Punaarmeesse. [ZEV II köide].

PAIS, Helmut, August m, s. 1926, eluk. Pärnu mnt. 209-2. 26.01.45 mobiliseeriti Punaarmeesse, KBF. [KRA,1-3-1].

PAIS, Mihkel, Sergei en ka Mihail m, s. 21.11.21 Valgevene NSV Gomeli obl, eluk. Tallinn, Tondi 16-2, 10 kl., kingsepp, artellis jalanõudetööstus "Ago". 03.07.41 mobiliseeriti Punaarmeesse, Kuibõševi obl., 346. tööpataljon, lihttööline, Eesti korpus, 300. laskurpolk, surn. talvel 1941/42 kopsupõletikku. [ERAF kart. 23; ZEV II köide; ERA,1608-2-409,lk183]. Täpsustamine: sünd. ka 21.11.1917.

PAIS, Nikolai, Mihhail m Venemaa eestlane, s. 14.05.03 Peterburi kub, eluk. Leningradi obl, 4 kl., sepp, Hotetski metsapunkt. 1941 Kalinini obl., traktorijaamas, Eesti korpus, 354. laskurpolk. [ERAF kart. 23].

PAIS, Voldemar m, eluk. Läänemaa Koluvere v. 27.07.41 mobiliseeriti Tallinnas, tööpataljon, Eesti korpus, langes 1945 Kuramaal. [A.K. tööpat.].

PAISA, Helmuth m. 1941 Punaarmee, Eesti korpus, 921. laskurpolk. [A.K. kaust 7].

PAISI, Arvo, Herman m. 1941 Punaarmee, Eesti korpus, 354. laskurpolk, 20.04.45 surma teade ENSV Sõjakomissariaati. [KRA,9-4-3].

PAISJÄRV, Aleksander-Adolf, Voldemar m, s. 02.10.09 Tallinn, eluk. Tallinn, Magdaleena 7-8, 6 kl., lukksepp, ehitusbrigadir, Põllküla ja Klooga baasitöödel. 27.07.41 mobiliseeriti Punaarmeesse, Arhangelsk, tehas "Punane Sepp", keevitaja, Eesti korpus, 7. laskurdiviis. [ERAF kart. 23; ZEV II köide].

PAISO, Anton, Ants m, s. 1911, eluk. Tallinn, nooremleitnant, tegevväelane. 1941 saadeti sunniviisil Venemaale. [ZEV IV köide].

PAISO, Endel, Aleksander m, s. 1924, eluk. Väike-Karja 6-5, vanemraamatupidaja. 22.12.44 mobiliseeriti "ENSV majanduse". [KRA,1-3-4].

PAISON, Mihhail, Jüri m, s. 1895, eluk. Tallinn, Kannikese 12-8, tööline. 11.11.44 mobiliseeriti Punaarmeesse, VMPO 111. [KRA, 1-3-1].

PAISOOTS, Evald-Karl, Karl m, s. 28.05.13, eluk. Tallinn, tööline tselluloosivabrikus. 27.07.41 mobiliseeriti Punaarmeesse. [ZEV II köide].

PAIST, Aleksander, Jaan m, s. 31.05.08, eluk. Tallinn, lihunik. 27.07.41 mobiliseeriti Punaarmeesse. [ZEV II köide].

PAIST, Alfred, Jakob m, s. 30.07.14 Virumaa Paasvere v., eluk. Tallinn, 6 kl., piirivalvur, kirjutaja, tolliamet. 27.07.41 mobiliseeriti Punaarmeesse, Tšeljabinski obl. Zlatoust, 793. ehitus-töökolonn, Eesti korpus, 354. laskurpolk, 01.01.43 teadmata kadunud Velikije Luki all. [ERAF kart. 23; ZEV II köide; V.Luki in memoriam].

PAIST, Artemi, Mihhail m, s. 26.01.14 Saaremaa Hellamaa v., eluk. Tallinn, kesk-erih., kordnik, kangur, riidevabrik "Keila". 27.07.41 mobiliseeriti Punaarmeesse, Sverdlovski obl. Rež, 788. ehitus-töökolonn, tööline, Eesti korpus, 27. laskurpolk. [ERAF kart. 23; ZEV II köide].

PAIST, Joann, Jaan m, s. 27.11.12, eluk. Tallinn, tekstiilitööline. 27.07.41 mobiliseeriti Punaarmeesse. [ZEV II köide].

PAIST, Jüri, Jakob m, s. 14.04.11 Virumaa Paasvere v., eluk. Assamalla v. Porkuni, 4 kl., autojuht, traktorist, Kose-Uuemõisa laenutuspunkti juhataja. 07.41 mobiliseeriti Punaarmeesse, Kuibõševi obl., kolhoosis, Eesti korpus, 23. suurtükipolk. [ERAF kart. 23].

PAIST, Vassili, Vassili m, s. 04.10.09 Saaremaa, eluk. Saaremaa Muhu v. Hellamaa, 4 kl., äriteenija, Tarbijate Kooperatiiv. 02.08.41 mobiliseeriti Punaarmeesse, Tšeljabinski obl. Tšebarkul, 794. ehitus-töökolonn, Eesti korpus. [ERAF kart. 23; ZEV II köide].

PAIST, Viktor, Jaan ka Paio m, s. 16.09.10, eluk. Tallinn, lihunik. 27.07.41 mobiliseeriti Punaarmeesse, Eesti korpus, 300. laskurpolk, leitnant, 13.12.42 langes sõjas. [ZEV II köide; KRA,9-4-2].

PAIST, Viktor, Mihhail m, s. 08.10.11 Saaremaa Muhu v., eluk. Harjumaa Järvakandi, 3 kl., kontrollassistent, abimajandi juhataja abi, Järvakandi tehas. 31.07.41 mobiliseeriti Punaarmeesse, Tšeljabinski obl. UAZ, Limonaaditehas, tööline, Eesti korpus, 7. laskurdiviis, NKVD rühm. [ERAF kart. 23; ZEV II köide]. Täpsustamine: sünd. ka 08.09.1910.

PAISTE, Eduard, Toomas in ka Toom m, s. 28.04.08 Saaremaa Valjala v., eluk. Tallinn, Mäekalda 25-8, 6 kl., põllutööline, ehitustööline, laohoidja, ETKVL. 07.41 mobiliseeriti Punaarmeesse, Vabariiklik Sõjakomissariaat, Udmurdi ANSV Kambarka, 791. ehitus-töökolonn, Eesti korpus, 17.03.45 langes Läti Kuramaa, maetud Dzirnieki. [A.K. kaust 1-54; ERAF kart. 23; ZEV II köide].

PAISTE, Herman, Toomas ka Paisto, in ka Toom m, s. 11.05.17 Saaremaa Pihtla v., eluk. Valjala v. Veeriku k., 6 kl., põllutööline, ehitustööline. 01.08.41 mobiliseeriti Punaarmeesse, Tšeljabinski obl. UAZ, 819. tööpataljon, Uurali Alumiiniumi Tehaste ehitusel, Eesti korpus, 354. laskurpolk, jefreitor, 27.12.42 langes Velikije Luki all. [ERAF kart. 23; ZEV II köide; KRA,9-4-2; V.Luki in memoriam]. Täpsustamine: sünd. ka 11.05.1918.

PAISTIK, Voldemar, Pauline m, s. 02.02.05, eluk. Tallinn, trükitööline. 23.08.41 mobiliseeriti Punaarmeesse, 25.08.41 pääses hukkuvalt laevalt "Eestirand". [Linna Teataja 26.09.41; ZEV II köide].

PAISTLIK, Feodor, Johannes-Eduard-Carl ka Paistik m, s. 13.08.03 Tartu, eluk. Tallinn, tollivalvur, mehaanik. 22.08.41 mobiliseeriti Punaarmeesse, Eesti korpus, 917. laskurpolk, 19.12.42 langes Velikije Luki all. [ZEV II köide; V.Luki in memoriam; KRA,9-4-2].

PAISU, Aleksander m, sportlane-poksija. Eesti korpus 1942-1945, kapten. [Uraalidest 37].

PAISUOTS, Aleksander, Jaan m, s. 09.13 Läänemaa Kirbla v., eluk. sama, 6 kl., tisler, valla partorg. 07.41 mobiliseeriti Punaarmeesse, Tšeljabinski obl., tööstusartell, tisler, Eesti korpus, 300. laskurpolk. [ERAF kart. 23].

PAISUOTS, Evald, Karl m, s. 28.05.13 Tallinn, eluk. Tallinn-Nõmme, Rõõmu 7, 8 kl., paberimasina juhi abi, V. Kingissepa nim. Paberi- ja Tselluloosi vabrik. 07.41 mobiliseeriti Punaarmeesse, Molotovi obl. Zakamsk, 792. ehitus-töökolonn, Eesti korpus. [ERAF kart. 23].

PAIVEL, Nikolai, Aleksander m, s. 02.08.13 Saaremaa Mustjala v., eluk. Mustjala v. Kagulepa k., 6 kl., põllutööline, laohoidja Karu baasis Saaremaal. 02.08.41 mobiliseeriti Punaarmeesse, Sverdlovski obl. UAZ, 819. ehitus-töökolonn, Eesti korpus, 354. laskurpolk. [ERAF kart. 23; ZEV II köide].

PAJA, Aleksander, Juhan m, s. 16.04.09, eluk. Saaremaa, talupidaja. 03.08.41 mobiliseeriti Punaarmeesse. [ZEV II köide].

PAJA, Aleksei m. 07.41 mobiliseeriti Punaarmeesse, 25.08.41 pääses hukkuvalt laevalt "Eestirand". [Linna Teataja 12.09.41].

PAJA, Anton, Jakob in ka Juhan m, s. 09.02.07, eluk. Saaremaa, talupidaja. 03.08.41 mobiliseeriti Punaarmeesse, surn. 19.03.42. [U.Usai IR; ZEV II köide].

PAJA, Mihhail m. 07.41 mobiliseeriti Punaarmeesse, 25.08.41 pääses hukkuvalt laevalt "Eestirand". [Linna Teataja 18.09.41].

PAJA, Osvald, Juhannes m, s. 03.09.11, eluk. Tallinn, autojuht. 27.07.41 mobiliseeriti Punaarmeesse. [ZEV II köide].

PAJA, Peeter, Priidik in ka Preedik m, s. 30.12.11, eluk. Saaremaa, põllutööline. 02.08.41 mobiliseeriti Punaarmeesse, surn. 11.07.42. [U.Usai IR; ZEV II köide].

PAJASOO, Endel, Villem m, s. 1899, eluk. Tallinn, Soo 11-5. 30.12.44 mobiliseeriti Punaarmeesse, sadam. [KRA,1-3-1].

PAJO, Elmar, Villem m, s. 30.08.12, eluk. Tallinn, tööline Lutheri vabrikus. 27.07.41 mobiliseeriti Punaarmeesse. [ZEV II köide].

PAJO, Ivan, Peeter m Venemaa eestlane, s. 24.11.20 Kalinini obl. Ploskoši raj, eluk. sama, 6 kl., rajooni Tarbijate Kooperatiivi juhataja. 1942 Eesti korpus. [ERAF kart. 23].

PAJO, Jaan-Eduard m, s. 13.03.20, eluk. Tartumaa Tõlliste v., põllutööline, kutsealune. 06.41 saadeti sunniviisil Venemaale, oli saksa sõjavangis Königsbergis, jäi Saksamaale. [ERA;R-1606-1-187,lk40].

PAJO, Lembit, Anton m, s. 12.01.16, eluk. Tallinn, treial. 27.07.41 mobiliseeriti Punaarmeesse. [ZEV II köide].

PAJO, Mihkel, Ado m, s. 04.10 Saaremaa Kihelkonna v., eluk. sama, 4 kl., puusepp-motorist, A/S "Galsit", Jaagurahu. 07.41 mobiliseeriti Punaarmeesse, Sverdlovski obl. UAZ, 830. ehitustöökolonn, Eesti korpus, 300. laskurpolk, vanemseersant, 12.10.44 langes sõjas. [ERAF kart. 23; KRA,9-4-2].

PAJO, Ralf m. 07.41 mobiliseeriti Punaarmeesse, 25.08.41 pääses hukkuvalt laevalt "Eestirand". [Linna Teataja 11.09.41].

PAJO, Rudolf, Julius m, s. 12.05.22 Virumaa Vao v., eluk. Vao v. Triigi as, algh., põllutööline. 07.41 mobiliseeriti Punaarmeesse, Tšeljabinski obl. Tšebarkul, 794. ehitus-töökolonn, Eesti korpus, 300. laskurpolk, 18.12.42 langes Velikije Luki all. [ERAF kart. 23; V.Luki in memoriam].

PAJO, Viktor, Hans m, s. 07.05.1899, eluk. Tartumaa Otepää, kapten, tegevväelane. 21.06.41 saadeti sunniviisil Venemaale, oli saksa sõjavangis Königsbergis, vab. Valgas 09.11.41. [ZEV IV köide; ERA,R-1606-1-187,lk40].

PAJO, Viktor, Jaan m venelane, s. 10.21 Tallinn-Nõmme, eluk. Tallinn-Kopli, Bekkeri as., algh., lukksepp, kursant, Tallinna Jalaväe Sõjakool. 1941 Tjumen, evakueeritud Tallinna Sõjakool, Eesti korpus, 300. laskurpolk, 12.12.42 langes Velikije Luki all. [ERAF kart. 23; V.Luki in memoriam].

PAJOR, Vladimir, Eduard m, s. 26.05.17, eluk. Viljandimaa, laevamehaanik. 28.07.41 mobiliseeriti Punaarmeesse. [ZEV II köide].

PAJU m. 1941 mobiliseeriti Punaarmeesse, Kolomna, surn. sügisel 1942. [ERA,1608-2-409,lk158].

PAJU, Aleksander, Laas m Venemaa eestlane, s. 30.03.04 Peterburi kub, eluk. Leningrad, Krasnaja 16-5, 6 kl., kokk, töödejuhataja tehases "Krasnaja Zarja". 1942 Eesti korpus. [ERAF kart. 23]. [ru].

PAJU, Aleksander, Peeter m, s. 06.09.12 Saaremaa Lümanda v., eluk. sama, 4 kl., põllutööline, toitlustaja. 02.08.41 mobiliseeriti Punaarmeesse, Tšeljabinski obl. Tšebarkul, 794. ehitustöökolonn, Eesti korpus, 917. laskurpolk, 10.42 sai surma Kolomnas, jäi kokkulangeva muldonni alla. [ERAF kart. 23; ZEV II köide; ERA,1608-2-409].

PAJU, Aleksei, Feodor m, s. 03.02.18 Saaremaa Pöide v., eluk. Virumaa Narva, Koidu 2-3, 6 kl., pottsepp, Kreenholmi Manufaktuur, üleajateenija. 26.07.41 mobiliseeriti Punaarmeesse, Sverdlovski obl. Rež, 787. ehitus-töökolonn, pottsepp, Eesti korpus, 300. laskurpolk, 15.12.42 surn. haavadesse Fedorihha k. all. [ERAF kart. 23; ZEV II köide; V.Luki in memoriam]. Täpsustamine: sünd. ka 05.02.1917.

PAJU, Aleksei, Jaan m, s. 10.04.21, eluk. Saaremaa, põllutööline. 02.08.41 mobiliseeriti Punaarmeesse. [ZEV II köide].

PAJU, Arnold, Aleksander m, s. 14.04.11 Saaremaa Kärla v., eluk. Saaremaa Kuressaare, Tolli 23, puusepp. 01.08.41 mobiliseeriti Punaarmeesse, Tšeljabinski obl. Tšebarkul surn. 29.03.42, 04.42 kustutatud nimekirjast. [U.Usai IR; ZEV II köide; ERA,1608-2-409,lk183].

PAJU, Arnold, Aleksander m, s. 21.10.12, eluk. Tallinn, transporttööline. 27.07.41 mobiliseeriti Punaarmeesse. [ZEV II köide].

PAJU, Arnold, Johannes m, s. 03.10.15 Tartumaa Vaimastvere v., eluk. Võrumaa Kanepi v., 8 kl., agronoom, sõjaväelane. 1941 Tjumeni Sõjakool, poliitjuhtide kursused sõjaväes, Eesti korpus, 300. laskurpolk, arr. 20.01.43 Velikije Luki, trib. 11.03.43, §58-1b, Kalinini obl. Toropets, surmaotsus, 15.12.42-15.01.43 Velikije Lukis sakslaste poolel. [ERAF kart. 23; R3 27127].

PAJU, Arnold-Voldemar, Johannes m, s. 10.02.11, eluk. Tallinn, poolmeister. 27.07.41 mobiliseeriti Punaarmeesse. [ZEV II köide].

PAJU, Artur, Aleksander m, s. 29.01.19 Narva, eluk. Virumaa Skarjatina v, 6 kl., telefonist, politruk, Eesti laskurdiviis, 627. laskurpolk. 1941 Looderindel, Sverdlovski obl. Kedrovka, 964. ehitus- töökolonn, brigadir, Eesti korpus, 779. suurtükipolk, politruk, arr. 23.04.43 Tallinn, trib. 09.07.43, §58-1b, 10+5, Habarovski krai, surn. 07.10.49. [ERAF kart. 23; R2; PC].

PAJU, Eduard, Aleksander m, s. 02.04.14, eluk. Saaremaa, põllutööline. 03.08.41 mobiliseeriti Punaarmeesse, Eesti korpus, 354. laskurpolk, nooremseersant, 17.09.44 langes sõjas. [ZEV II köide; KRA,9-4-2].

PAJU, Eduard, Jakov in ka Jakob, Jakub m, s. 29.12.07 Saaremaa Lümanda v, eluk. Lümanda v. Leedri k., 4 kl., põllutööline, puusepp, tööline Lümanda lubjatehases. 02.08.41 mobiliseeriti Punaarmeesse, Tšeljabinski obl. Tšebarkul, 794. ehitus-töökolonn, puusepp, Eesti korpus, 22.12.42 teadmata kadunud Alekseikovo k. all. [ERAF kart. 23; ZEV II köide; V.Luki in memoriam].

PAJU, Eduard, Laas m Venemaa eestlane, s. 14.04.10 Peterburi, eluk. Leningrad, Vassili saar, 6.liin 19-6, lõpetamata keskh., autojuht "Lenpogruz" nr.1. 1942 Eesti korpus. [ERAF kart. 23].

PAJU, Eduard, Peeter m, s. 16.11.14 Saaremaa, eluk. Saaremaa Kuusnõmme k, algh., põllutööline, tööline, sõjaväebaaside ehitusel, oma talus. 02.08.41 mobiliseeriti Punaarmeesse, Tšeljabinski obl. Tšebarkul, 794. ehitus-töökolonn, Eesti korpus, 925. laskurpolk. [Eesti Sõna 04.43; ERAF kart. 23; ZEV II köide].

PAJU, Eduard, Peeter m, s. 22.01.08 Saaremaa Lümanda v. Karala k., eluk. Tallinn, 6 kl., remonditööline, tisler, paadiehitus "Torm". 27.07.41 mobiliseeriti Punaarmeesse, Udmurdi ANSV Kambarka, 791. ehitus-töökolonn, puusepp, Eesti korpus, 27. laskurpolk. [ERAF kart. 23; ZEV II köide].

PAJU, Eduard, Sander m, s. 02.03.14 Saaremaa Kärla v., eluk. sama, 4 kl., tööline, autotransport. 07.41 mobiliseeriti Punaarmeesse, Tšeljabinski obl. Tšebarkul, 794. ehitus-töökolonn, Eesti korpus. [ERAF kart. 23].

PAJU, Egon, Jaan m, s. 1916 Harjumaa Raikküla v. Ummaru k., eluk. sama, 6 kl., puusepp. 1941 Punaarmee, arr. 05.08.42, trib. 26.10.42, §19-58-1b, 58-11, surmaotsus, 17.11.42 otsus muud. 10+5, desertöör. [R2 ar 28786].

PAJU, Elmar, Villem m, s. 30.08.12 Tallinn, eluk. Tallinn, Rauduttee 13-5, 6 kl., tisler, Lutheri vabrik. 27.07.41 mobiliseeriti Punaarmeesse, Arhangelski obl. Vassiljevo, 111. tööüksus, metsatöödel, Eesti korpus. [ERAF kart. 23].

PAJU, Endel, Peeter m, s. 25.04.20 Saaremaa Lümanda v., eluk. Tallinn, Paluka 6-11, 6 kl., tööline, artell "Eesti Räni". 02.07.41 mobiliseeriti Punaarmeesse, Tšeljabinski obl., 1046. töökolonn, tööline, Eesti korpus, 300. laskurpolk. [ERAF kart. 23; ZEV II köide].

PAJU, Ernst, Hans m, s. 04.01.01, eluk. Tallinn, ametnik. 22.08.41 mobiliseeriti Punaarmeesse. [ZEV II köide].

PAJU, Evald-Johannes, Johannes m, s. 14.07.08 Tallinn, eluk. Tallinn, Söödi 6-11, 11 kl., ketrusmeister, osakonnajuhataja, vabrik "Kommunaar". 27.07.41 mobiliseeriti Punaarmeesse, Tšeljabinski obl., 973. ehitus-töökolonn, maaler, Eesti korpus. [ERAF kart. 23; ZEV II köide].

PAJU, Frants, Peeter en ka Franz m, s. 24.03.09, eluk. Tallinn, pangaametnik. 27.07.41 mobiliseeriti Punaarmeesse, 03.42 nähti viimati Zlatoustis. [Eesti Sõna 11.04.43; ZEV II köide].

PAJU, Friedrich, Mihkel m, s. 17.10.08 Saaremaa Mustjala v., eluk. Mustjala v. Võhma k., 4 kl., põllutööline ema talus. 02.08.41 mobiliseeriti Punaarmeesse, Sverdlovski obl. UAZ, 820. ehitus-töökolonn, Eesti korpus, 300. laskurpolk. [ERAF kart. 23; ZEV II köide; A.K. tööpat. kart.]. Täpsustamine: sünd. ka 18.11.1908.

PAJU, Georg, Eduard en ka Robert-Leonhard m, s. 25.10.20 Arhangelsk, eluk. Tallinn, Narva mnt. 31-37, 10 kl., äriteenija, elektrik, laohoidja, tööstus "Armatuur". 02.07.41 mobiliseeriti Punaarmeesse, Tatari ANSV Kaasan, Tšeljabinski obl. Tšeljabinsk, 622. ehituspataljon, kokk, Eesti korpus. [ERAF kart. 23; ZEV II köide].

PAJU, Heino, Johannes m, s. 24.12.19 Viljandimaa Karksi v., eluk. Karksi v. Nuia as., 6 kl., põllutööline, ajateenija, tegevväelane, topograaf Saaremaal. 1941 saadeti sunniviisil Venemaale, 11. armee, Tšeljabinski obl. Kurgani raj., ehituspataljon, Eesti korpus, 27. laskurpolk, arr. 01.04.43, trib. 15.05.43, §19-58-1b, 58-11, 10+5, Tšeljabinsk, vab. 27.04.53, tahtis üle minna sakslaste poolele. [ERAF kart. 23; ZEV IV köide; R2 ar 27359].

PAJU, Heino, Juhan in ka Johannes m, s. 10.04.09 Saaremaa, eluk. Tallinn, Tartu mnt. 59-5, 6 kl., madrus, majahoidja, keskkütja, kojamees, Punaarmee staabis. 05.08.41 mobiliseeriti Punaarmeesse, Tšeljabinski obl. Tšebarkul, 974. (794) ehitus-töökolonn, puusepp, Eesti korpus. [ERAF kart. 23; ZEV II köide].

PAJU, Heinrich, Karl m, s. 1908, eluk. Harjumaa. 1941 mobiliseeriti Punaarmeesse, Tšeljabinski obl. Tšebarkul, surn. 12.08.42 alatoitluse tagajärjel. [U.Usai IR; ERA,1608-2-409 lk158].

PAJU, Helmuth-Rudolf, Johannes m, s. 03.09.12, eluk. Tallinn, töötaja Börsi artellis. 27.07.41 mobiliseeriti Punaarmeesse. [ZEV II köide].

PAJU, Herbert, Mihkel m, s. 20.06.22 Tallinn, eluk. Tallinn, Laane 4-1, 1 kl., lukksepp, metallitööstus "Ehitustarve". 22.08.41 mobiliseeriti Punaarmeesse, Leningrad, lukksepp, Eesti korpus, 917. laskurpolk, 24.12.42 langes Malahhovo k. all. [ERAF kart. 23; ZEV II köide; V.Luki in memoriam].

PAJU, Ilmar, Johannes m, eluk. Saaremaa. 1941 Punaarmee, Eesti korpus, 300. laskurpolk, nooremseersant, 06.10.44 langes sõjas. [KRA,9-4-2].

PAJU, Jaan, Kusta m, s. 13.03.20, eluk. Valgamaa, põllutööline, ajateenija, tegevväelane. 1941 saadeti sunniviisil Venemaale. [ZEV IV köide].

PAJU, Jaan, Mihkel m, s. 02.08.15 Saaremaa Lümanda v., eluk. Tallinn, algh., põllutööline, ehitustööline, tisler, tuletõrjetööstus "Tõrvik". 01.08.41 mobiliseeriti Punaarmeesse, Kirovi obl., Molotovi obl. Zakamsk, 792. ehitus-töökolonn, Eesti korpus. [ERAF kart. 23; ZEV II köide].

PAJU, Johannes, Jaan m, s. 06.05.20, eluk. Tartumaa Avinurme v., põllutööline, ajateenija, tegevväelane. 06.41 saadeti sunniviisil Venemaale, oli saksa sõjavangis Königsbergis, vab. Valgas 09.11.41. [ZEV IV köide; ERA,R-1606-1-187,lk40].

PAJU, **Johannes, Kusta** m, s. 16.09.22 Võrumaa Kahkva v., eluk. Tartu, Näituse 8-2, 9 kl., tehniline joonestaja, Tartu Pedagoogiumi keskkool. 03.07.41 mobiliseeriti Punaarmeesse, Sverdlovski obl. Kirovgrad, ehitus-töökolonn, Eesti korpus. [ERAF kart. 23].

PAJU, **Juhannes, Jaan** en ka Johannes m, s. 10.02.21 Saaremaa Mustjala v., eluk. Mustjala v. Saare-Võma k., 5 kl., põllutööline. 02.08.41 mobiliseeriti Saaremaal,Sverdlovski obl. UAZ, tööpataljon, tööline, Eesti korpus, 300 laskurpolk. [Eesti Sõna 24.01.42; ERAF kart. 23; ZEV II köide].

PAJU, **Karl, Johan** m, s. 05.01.09 Virumaa Avanduse v., eluk. Järvamaa Väinjärve v. Preedi k., 6 kl., põllutööline isa talus. 22.07.41 mobiliseeriti Punaarmeesse, Arhangelski obl., 112. töökolonn, tööline, Eesti korpus, 921. laskurpolk, 21.12.42 teadmata kadunud Alekseikovo k. all, 21.12.42 läks üle sakslaste poolele (isiklik tunnistus), oli saksa sõjavangis Polotskis ja teistes laagrites. [Eesti Sõna 12.02.42; ERAF kart. 23; ERA,1608-2-409; ERA,R-1606-1-187,lk176; KRA,9-4-2; V.Luki ijn memoriam].

PAJU, **Kirill, Kirill-Jaan** en ka Joann m, s. 02.09.10, eluk. Saaremaa Kuressaare, Abaja 10, rätsep. 10.08.41 mobiliseeriti Punaarmeesse. [ZEV II köide; ERA,R-1842-1-52,lk9].

PAJU, **Lembit, Karl** in ka Kaarel m, s. 04.02.20 Võrumaa Antsla, eluk. Võrumaa Antsla, Jaani 20, 6 kl., lihunik lihakaupluses. 03.07.41 mobiliseeriti Punaarmeesse, Saraatovi obl., Pugatšov, 295. töökolonn, Eesti korpus. [ERAF kart. 23; ZEV II köide]. Täpsustamine: sünd. ka 04.02.1921.

PAJU, **Leonard, Feodor** m Venemaa eestlane, s. 28.09.08 Peterburi kub, eluk. Leningrad, Piskarevskaja 5-18, 2 kl., rätsep, puusepp, Plodoovoštšnoi kombinaat. 1942 Eesti korpus, 1. laskurpolk. [ERAF kart. 23].

PAJU, **Leopold, Leena** m, s. 15.06.18 Saaremaa Lümanda v., eluk. Lümanda v. Karala k., 5 kl., põllutööline, meremees, madrus merelaevastikus, ajateenija, tegevväelane. 1941 saadeti sunniviisil Venemaale, Leningradis, Punaarmee laevastik, madrus, Eesti korpus, 917. laskurpolk, 25.12.42 langes Malahhovo k. all. [ERAF kart. 23; ZEV IV köide; V.Luki in memoriam]. Täpsustamine: sünd. ka 15.04.1918.

PAJU, **Mairold** m. 06.41 saadeti sunniviisil Venemaale, oli saksa sõjavangis Königsbergis, jäi Saksamaale. [ERA,R-1606-1-187,lk127].

PAJU, **Manivald** m, s. 02.04.18, eluk. Tallinn, Kristiine 4, kutsealune. 06.41 saadeti sunniviisil Venemaale, oli saksa sõjavangis Königsbergis, jäi Saksamaale. [ERA;R-1606-1-187,lk40].

PAJU, **Martin** m, s. 26.11.1900, eluk. Tapa, Pikk 35, kapten. 06.41 saadeti sunniviisil Venemaale, oli saksa sõjavangis Königsbergis, jäi Saksamaale. [ERA;R-1606-1-187,lk40].

PAJU, **Mihhail, Aleksander** m, s. 1916, eluk. Tallinn, Katusepapi 40-9, tööline. 1945 mobiliseeriti Eesti Laskurkorpusesse, Transpordibaas nr.5. [KRA,1-3-2].

PAJU, **Mihkel, Ado** m, s. 22.04.10, eluk. Saaremaa, motoristi abi. 03.08.41 mobiliseeriti Punaarmeesse. [ZEV II köide].

PAJU, **Olev, Kustav** m, s. 06.10.20, eluk. Tallinn, Kaupmehe 20-3, gümnaasiumiõpilane; jefreitor, tõlk. 02.07.41 mobiliseeriti Punaarmeesse, 30.12.44 mobiliseeriti Eesti Laskurkorpusesse, KBF, Tervishoiu Rahvakomissariaat. [ZEV II köide; KRA,1-3-1,2].

PAJU, **Oskar, Aleksander** m, s. 22.11.10, eluk. Tallinn, kordnik. 27.07.41 mobiliseeriti Punaarmeesse. [ZEV II köide].

PAJU, **Oskar, Peeter** m, s. 18.01.12, eluk. Saaremaa, puutööline. 03.08.41 mobiliseeriti Punaarmeesse. [ZEV II köide].

PAJU, **Peeter** m, eluk. Saaremaa Torgu v. 1941 mobiliseeriti Punaarmeesse, Tšeljabinski obl. Tšebarkul, surn 07.42 kõhutõppe. [ERA,1608-2-409,lk183].

PAJU, **Peeter, Jaan** m, s. 29.07.20 Pärnumaa Abja v., eluk. Pärnu, 10 kl., teedeinseneri abi, Maavalitsus. 07.41 mobiliseeriti Punaarmeesse, Kuibõševi obl., 1340. töökolonn, Eesti korpus. [ERAF kart. 23].

PAJU, **Priidik, Juhan** en ka Preedik m, s. 07.07.07, eluk. Saaremaa Salme v., talupidaja. 01.08.41 mobiliseeriti Punaarmeesse, Tšeljabinski obl. Tšebarkul, surn. 21.08.42 kõhuhaigusesse. [U.Usai IR; ZEV II köide; ERA,1608-2-409,lk183].

PAJU, **Ralf, Johannes** m, s. 12.11.02, eluk. Tallinn, äriteenija. 22.08.41 mobiliseeriti Punaarmeesse. [ZEV II köide].

PAJU, **Rudolf, August** m, s. 21.03.21 Tartumaa Avinurme v., eluk. Avinurme v. Vadi k., 8 kl., põllutööline, lukksepp, pioneerijuht. 02.07.41 mobiliseeriti Punaarmeesse, Tšeljabinski obl. Kamensk-Uralski, 671. ehitus-töökolonn, Eesti korpus. [ERAF kart. 23; ZEV II köide].

PAJU, **Sergei** m, s. 05.11.17, põllutööline. 06.41 saadeti sunniviisil Venemaale, oli saksa sõjavangis Königsbergis, jäi Saksamaale. [ERA,R-1606-1-187,lk40].

PAJU, **Theodor** m, s. 26.09.17, eluk. Võru, ametnik, leitnant. 06.41 saadeti sunniviisil Venemaale, oli saksa sõjavangis Königsbergis, jäi Saksamaale. [ERA,R-1606-1-187,lk40].

PAJU, **Theodor, Juhan** m, s. 09.11.09 Läänemaa Pühalepa v. Tempa k., eluk. sama, 5 kl., põllutööline. 22.07.41 mobiliseeriti Punaarmeesse, Vologda obl., 232. ehitus-töökolonn, Eesti korpus, 925. laskurpolk. [ERAF kart. 23; O.Mägi].

PAJU, **Valter, Joosep** m, s. 23.03.19 Tartumaa Avinurme v. Kodasoo k. Jaagupera t.,eluk. sama, ajateenija, tegevväelane. 1941 saadeti sunniviisil Venemaale, arr. 17.11.45, trib. 04.04.46, §17.58-1b, 58-11, 10a, Karaganda obl. vab. 24.05.58. [ZEV IV köide; R2].

PAJU, **Vladimir, Aleksander** m, s. 15.05.15, eluk. Saaremaa Kuressaare v. Pärmi k., kiviklompija. 02.08.41 mobiliseeriti Punaarmeesse, Tšeljabinski obl. Tšebarkul, surn. 30.04.42 kopsupõletikku, ka surn.02.42. [U.Usai IR; ZEV II köide; ERA,1608-2-409,lk158,183].

PAJU, **Voldemar, Jaan** m, s. 30.06.13, eluk. Tartumaa, põllutööline. 25.07.41 mobiliseeriti Punaarmeesse. [ZEV II köide; A.K. kaust 6-39,96].

PAJU-KARU, **Teodor, Albert** m, s. 26.09.17, eluk. Võru, nooremleitnant, tegevväelane. 28.06.41 saadeti sunniviisil Venemaale. [ZEV IV köide].

PAJULA, **Aleksei, Sergei** m, s. 1926, eluk. Harjumaa. 1944 mobiliseeriti Punaarmeesse. [KRA,1-3-1].

PAJULA, **August, Mart** m, s. 1923 Läänemaa Taebla v., eluk. sama, 05.11.44 mobiliseeriti Punaarmeesse, tagavarapataljon, 8. korpus, arr. 11.02.48, trib. 21.04.48, §59-3, 58-11, 58-1a, 10a. [KRA,1-3-1; R1].

PAJULA, **August, Paul** m, s. 30.06.21 Järvamaa Väinjärve v., eluk. Järvamaa, põllutööline. 03.07.41 mobiliseeriti Punaarmeesse, saatus teadmata. [ZEV II köide; A.K. tööpat.].

PAJULA, **August, Vassili** en ka Augustin m, s. 03.09.07 Saaremaa Hellamaa v., eluk. Tallinn, Laulupeo 18-3, 11 kl., tisler, tisleri töökoja juhataja. 27.07.41 mobiliseeriti Punaarmeesse,

Udmurdi ANSV Kambarka, 791. ehitus-töökolonn, brigadir, Eesti korpus, 925. laskurpolk, 22.12.42 teadmata kadunud Alekseikovo k. all, oli saksa sõjavangis Polotskis ja teistes laagrites. [ERAF kart. 23; ZEV II köide; ERA,R-1606-1-187,lk176; V.Luki in memoriam].

PAJULA, Elmar, Paul m, s. 02.05.19, eluk. Järvamaa Väinjärve v., põllutööline, ajateenija, tegevväelane. 06.41 saadeti sunniviisil Venemaale, oli saksa sõjavangis Königsbergis, vab. Valgas 09.11.41. [ZEV IV köide; ERA,R-1606-1-187,lk40].

PAJULA, Enno m, s. 1920, eluk. Tallinn. 1941 mobiliseeriti Punaarmeesse, Eesti korpus. [A.K. kaust 12].

PAJULA, Evald, Jüri m, s. 17.04.11 Järvamaa, eluk. Järvamaa Võhmuta v., 4 kl., põllutööline. 22.07.41 mobiliseeriti Punaarmeesse, tööpataljon, Eesti korpus, sapöör. [ERAF kart. 23].

PAJULA, Harri, Richard m, s. 1926, eluk. Tallinn, Poska 9-11. 28.10.44 mobiliseeriti Punaarmeesse, tagavarapataljon, 8. korpus. [KRA,1-3-1].

PAJULA, Jako, Johannes m, s. 20.10.14, eluk. Tallinn, ketraja. 27.07.41 mobiliseeriti Punaarmeesse. [ZEV II köide].

PAJULA, Karl, Ado in ka Adu m, s. 05.08.07 Harjumaa Kuimetsa v., eluk. Tallinn, Lembitu 10-4, 4 kl., rätsep, Tööstuskaubastu. 27.07.41 mobiliseeriti Punaarmeesse, Arhangelski obl. Kotlas, 109. töökolonn, rätsep, 11. töökolonn, Slobodskoi, metsatööline, Eesti korpus, 417. san.pataljon, 27.12.42 teadmata kadunud Velikije Luki all. [ERAF kart. 23; ZEV II köide; KRA,9-4-2; V.Luki in memoriam].

PAJULA, Karl, Eduard m, s. 28.04.13, eluk. Järvamaa, talupidaja. 23.07.41 mobiliseeriti Punaarmeesse. [ZEV II köide].

PAJULA, Nestor, Jaan m, s. 16.01.21 Harjumaa Kohila v., eluk. sama, 6 kl., põllutööline. 04.07.41 mobiliseeriti Punaarmeesse, Udmurdi ANSV, metsatöödel, lihttööline, Eesti korpus, 354. laskurpolk, kahurväelane. [ERAF kart. 23].

PAJULA, Orest, Fjodor in ka Priit m, s. 15.01.09 Saaremaa Pärsama v. Pamma k., eluk. sama, 5 kl., tisler, talupoeg. 01.08.41 mobiliseeriti Punaarmeesse, Tšeljabinski obl. Tšebarkul, 794. ehitus-töökolonn, kokk, Eesti korpus, surn. Kolomnas 19.10.42 kokkulangeva muldonni all. [ERAF kart. 23; ZEV II köide; ERA,1608-2-409,lk183].

PAJULA, Oskar, Aleksander m, s. 15.03.19, eluk. Pärnumaa Tali v., ajateenija, tegevväelane. 06.41 saadeti sunniviisil Venemaale, oli saksa sõjavangis Königsbergis, vab. Valgas 09.11.41. [ZEV IV köide; ERA,R-1606-1-187,lk40].

PAJULA, Osvald, Paul m, s. 22.03.12 Järvamaa, eluk. Virumaa Vao v. Võsu t, 4 kl., puutööline, põllupidaja. 24.07.41 mobiliseeriti Punaarmeesse, Arhangelski obl., tööpataljonis, Eesti korpus, 779. suurtükipolk. [ERAF kart. 23].

PAJULA, Roland, Tõnis m, s. 23.10.10 Virumaa Undla v., eluk. Tallinn, Väike-Ameerika 18-20, 6 kl., autojuht, Toidutrust. 27.07.41 mobiliseeriti Punaarmeesse, Sverdlovski obl. Krasnouralsk, 789. ehitus-töökolonn, Eesti korpus, autojuht, sanitaarpataljon. [ERAF kart. 23; A.K.kaust 8].

PAJULA, Roman, Jaan m, s. 17.04.15 Harjumaa Juuru v., eluk. Kohila mõis, 6 kl., põllutööline, vabrikutööline, Kohila Paberivabrik. 22.07.41 mobiliseeriti Punaarmeesse, Arhangelski obl., 856. ehitus-töökolonn, Eesti korpus. [ERAF kart. 23; ZEV II köide]. Täpsustamine: sünd. ka 04.04.1915.

PAJULA, Roman, Teofil m. 1941 mobiliseeriti Punaarmeesse, 12.42 langes Velikije Luki all. [V.Luki in memoriam].

PAJULA, Sergei, Aleksei m, s. 29.09.1897, eluk. Tallinn, saeveskitööline. 22.08.41 mobiliseeriti Punaarmeesse. [ZEV II köide].

PAJULA, Viktor, Tõnis m, s. 01.08.18, eluk. Virumaa, autoremonditööline, ajateenija, tegevväelane. 1941 saadeti sunniviisil Venemaale. [ZEV IV köide].

PAJULA, Voldemar, Johannes m, s. 02.03.19, eluk. Järvamaa Rakke v., talupidaja, ajateenija, tegevväelane. 06.41 saadeti sunniviisil Venemaale, oli saksa sõjavangis Königsbergis, vab. Valgas 09.11.41. [ZEV IV köide; ERA,R-1606-1-187,lk40].

PAJULAID, Manivald, Maksim m, s. 24.10.21 Saaremaa Muhu v., eluk. Tallinn, 8 kl., laojuhataja, Kalatrust. 02.07.41 mobiliseeriti Punaarmeesse, Tšeljabinski obl., 1045. töökolonn, puusepp, Eesti korpus, 300. laskurpolk. [ERAF kart. 23].

PAJUMA, August, Jakob m, s. 27.09.05, eluk. Tallinn, aiatööline. 22.08.41 mobiliseeriti Punaarmeesse. [ZEV II köide].

PAJUMAA, Arnold, Aleksander m, s. 05.06.09, eluk. Tallinn, tööline. 27.07.41 mobiliseeriti Punaarmeesse. [ZEV II köide; A.K. kaust 6-84].

PAJUMAA, Eduard, Juhan m, s. 12.02.10, eluk. Harjumaa, ehitustööline. 22.07.41 mobiliseeriti Punaarmeesse, surn. 16.08.42. [U.Usai IR; ZEV II köide].

PAJUMAA, Johannes, Aleksander m, s. 04.11.11, eluk. Tallinn, kingsepp. 27.07.41 mobiliseeriti Punaarmeesse. [ZEV II köide].

PAJUMAA, Johannes, Jaan m, s. 10.04.1900, eluk. Harjumaa, sepp. 20.08.41 mobiliseeriti Punaarmeesse. [ZEV II köide].

PAJUMAA, Paul, Sergei m, s. 01.02.18 Tartu, eluk. Tartumaa Saare v. Vanasaare k. (van.), 8 kl., autojuht, sõjaväes, ajateenija, tegevväelane, raskekaalupoksija. 1941 saadeti sunniviisil Venemaale, rindel, Kurgani obl., tööpataljon, brigadir, Eesti korpus, 300. laskurpolk, deserteeris Eestis ja liitus metsavendadega, et vältida arreteerimist suupruukimise eest. [ERAF kart. 23; ZEV IV köide; Korpusepoisid lk154]. Täpsustamine: sünd. ka 01.01.1918.

PAJUMETS, Eino, Jelizaveta m, s. 06.06.12 Saaremaa Pärsama v., eluk. Pärsama v. Pamma k., 4 kl., põlluharija. 01.08.41 mobiliseeriti Punaarmeesse, Tšeljabinski obl. Tšebarkul, 794. ehitus-töökolonn, Eesti korpus. [ERAF kart. 23].

PAJUMETS, Endel, Villem ka Patsner m, s. 28.10.19, eluk. Läänemaa, ajateenija, tegevväelane. 1941 saadeti sunniviisil Venemaale. [ZEV IV köide].

PAJUMETS, Harald-Leopold, Johannes m, s. 27.11.13 Võrumaa, eluk. Harjumaa Tõdva v., talupidaja. 22.07.41 mobiliseeriti Punaarmeesse, Arhangelski obl. Kotlas, tööpataljon, surn. metsatööl nälga 1942. [ZEV II köide; A.K. tööpat. kart.; A.K. Kes teab?].

PAJUMETS, Jaan m, s. 1898, eluk. Tallinn, uksehoidja. 21.08.41 mobiliseeriti Punaarmeesse, 25.08.41 pääses hukkuvalt laevalt "Eestirand". [Linna Teataja 11.09.41; ZEV II köide].

PAJUMETS, Johannes, Anna m, s. 20.03.19, eluk. Valgamaa, tööline, ajateenija, tegevväelane. 01.07.41 saadeti sunniviisil Venemaale. [ZEV IV köide].

PAJUMETS, Karl, Karl m, s. 12.02.17, eluk. Virumaa, põllutööline. 26.07.41 mobiliseeriti Punaarmeesse. [ZEV II köide].

PAJUMETS, Mart, Hans m, s. 05.1898 Harjumaa, eluk. Tallinn, Tina 17-3, 3 kl., laudsepp, ehitustööline, Lutheri vineeritööstus. 07.41 mobiliseeriti Punaarmeesse, Leningradi obl. Morozova, 97. tööpataljon, tööline, Eesti korpus, 23. suurtükiväepolk, arr. 12.01.43, trib. 12.04.43, §58-10 lg.2, 58-2, 10+5. [ERAF kart. 23; R2 ar 27158].

PAJUMÄE, Eino, Elisaveta m, s. 08.06.12, eluk. Saaremaa, põllutööline. 01.08.41 mobiliseeriti Punaarmeesse. [ZEV II köide].

PAJUMÄE, Heinrich m. 07.41 mobiliseeriti Punaarmeesse, 25.08.41 pääses hukkuvalt laevalt "Eestirand". [Linna Teataja 18.09.41].

PAJUMÄE, Johannes, Johan m, s. 22.04.06, eluk. Järvamaa Türi, nooremseersant, tegevväelane. 27.06.41 saadeti sunniviisil Venemaale, oli saksa sõjavangis Königsbergis, vab. Valgas 09.11.41. [ZEV IV köide; ERA,R-1606-1-187,lk40].

PAJUMÄGI, Aleksander, Gustav m, s. 21.01.12 Järvamaa Väinjärve v., eluk. Tallinn, Volta 32-2, 9 kl., treial, laohoidja, tehas "Volta". 27.07.41 mobiliseeriti Punaarmeesse, Sverdlovski obl. Rež, 788. ehitus-töökolonn, lihttööline, Eesti korpus, 354. laskurpolk, 01.01.43 surn. haavadesse Velikije Luki all. [ERAF kart. 23; ZEV II köide; V.Luki in memoriam].

PAJUMÄGI, Eduard, Jaak m, s. 13.08.20, eluk. Viljandimaa, põllutööline. 05.07.41 mobiliseeriti Punaarmeesse. [ZEV II köide].

PAJUMÄGI, Johannes-Ferdinand, Johan in ka Johann m, s. 08.07.09 Järvamaa Väinjärve v., eluk. Tallinn, Heina 16-16, 6 kl., elektrik-mehaanik, Raudteevalitsus. 04.08.41 mobiliseeriti Punaarmeesse, Sverdlovski obl. UAZ, ehituspataljon, lukksepp, Eesti korpus, 27. laskurpolk, sihtur, võttis osa Narva lahingutest. [Eesti Sõna 05.43; ERAF kart. 23; ZEV II köide; ERAF kart. 6-2].

PAJUNIIT, Johannes, Johannes m, s. 1908, eluk. Tallinn, müürsepp. 27.07.41 mobiliseeriti Punaarmeesse. [ZEV II köide].

PAJUNIIT, Juhannes, Mihkel m, s. 1908 Tallinn, eluk. sama, 6 kl., tisler. 1941 mobiliseeriti Punaarmeesse, Sverdlovski obl. Kedrovka, 789. ehituskolonn, arr. 25.09.43, trib. 31.10.43, §58-10 lg.2, 58-2, 8+3, nõukogudevastane tegevus. [ERA,R-1-2-40,lk7; R2 ar 28344].

PAJUNURM m, eluk. Tallinn, "Metropoli" kelner. 1941 mobiliseeriti Punaarmeesse, Tšeljabinski obl. Tšebarkul, surn. 05.42 kopsupõletikku. [ERA,1608-2-409,lk183].

PAJUNURM, Aleks, Eduard en ka Aleksander m, s. 23.02.22 Pärnumaa Häädemeeste v., eluk. sama, 6 kl., põllutööline, autojuht, käskjalg vallavalitsuses. 02.07.41 mobiliseeriti Punaarmeesse, Saraatovi obl. Pugatšov, 295. töökolonn, Eesti korpus, 917. laskurpolk. [ERAF kart. 23; ZEV II köide].

PAJUNURM, Aleksander m, s. 23.02.22 Pärnumaa, eluk. Tallinn. 1941 mobiliseeriti Punaarmeesse, Eesti korpus. [A.K. kaust 5-7; A. Pajunurm].

PAJUNURM, Erich, Aleksander m, s. 14.04.19, eluk. Harjumaa Jõelähtme v., ajateenija, tegevväelane. 29.07.41 saadeti sunniviisil Venemaale, oli saksa sõjavangis Königsbergis, vab. Valgas 09.11.41. [ZEV IV köide; ERA,R-1606-1-187,lk40].

PAJUNURM, Jaan, Jaan m, s. 04.12.04, eluk. Harjumaa, talupidaja. 20.08.41 mobiliseeriti Punaarmeesse. [ZEV II köide].

PAJUNURM, Sergei, Aleksei m, s. 19.10.14, eluk. Tallinn, kelner. 28.07.41 mobiliseeriti Punaarmeesse, Tšeljabinski obl. Tšebarkul, surn. 24.04.42 kopsupõletikku. [U.Usai IR; ZEV II köide; ERA,1608-2-409,lk183; KRA,9-4-2].

PAJUNURM, Voldemar, Jaan m, s. 1920, eluk. Pärnumaa. 27.07.41 mobiliseeriti Punaarmeesse, viidi laevaga Venemaale, Eesti korpus, 921. laskurpolk, 21.12.42 langes Alekseikovo k. all. [Eesti Sõna 04.04.43; V.Luki in memoriam; KRA,9-4-2; V.Luki in memoriam].

PAJUNURM, Voldemar, Jaan m, s. 26.10.15 Harjumaa Jõelähtme v., eluk. Jõelähtme v. Kostivere, 4 kl., põllutööline sovhoosis. 21.07.41 mobiliseeriti Punaarmeesse, Arhangelski obl., tööpataljon, teetööline, Eesti korpus. [ERAF kart. 23].

PAJUORG, Ruts, Ants m, s. 25.09.07, eluk. Tallinn, ehitustööline. 27.07.41 mobiliseeriti Punaarmeesse. [ZEV II köide].

PAJUPUU, Leonid, Karl m Venemaa eestlane, s. 03.21 Peterburi, eluk. Leningrad, Inženernaja 4-7, lõpetamata kõrgh., tehnik. 1941 Leningadi 7. hävituspataljon, sidemees, Eesti korpus, 1. laskurpolk. [ERAF kart. 23].

PAJUR, Arnold, Priit in ka Priidik m, s. 27.05.07, eluk. Tallinn, Koidu 68a-5, 6 kl., karamellimeister, vabrik "Kvaliteet". 27.07.41 mobiliseeriti Punaarmeesse, Arhangelski obl., tööpataljon, Eesti korpus, 1. laskurpolk. [ERAF kart. 23; ZEV II köide].

PAJUR, Arvi, Priidik m, s. 24.12.11, eluk. Tallinn, freesija. 27.07.41 mobiliseeriti Punaarmeesse, 28.05.42 surn. haigusesse. [ZEV II köide; KRA,9-4-2].

PAJUR, Eduard, Juhan m, s. 13.11.13 Harjumaa Nissi v., eluk. Nissi v. Ürjaste k., 6 kl., talupoeg. 22.07.41 mobiliseeriti Punaarmeesse, Vologda obl., 336. ehituspataljon, Eesti korpus, 1. laskurpolk. [ERAF kart. 23; ZEV II köide].

PAJUR, Eduard, Kaarel m, s. 21.05.1896 Järvamaa Anna v., eluk. Türi, Vaino 23, 1 kl., ametiühingu komitee esimees, Türi paberivabrik. 07.41 mobiliseeriti Punaarmeesse, Tšeljabinski obl. Verhneuralski raj., sovh. "Petropavlovsk", Eesti korpus, 1. laskurpolk. [ERAF kart. 23].

PAJUR, Einar, Julius m, s. 18.10.18, eluk. Tallinn, tehnikumiõpilane. 27.07.41 mobiliseeriti Punaarmeesse. [ZEV II köide].

PAJUR, Elmar, Juhan m, s. 25.08.21 Virumaa Undla v., eluk. sama, 8 kl., autojuht, Trust nr.1, Aseri. 03.07.41 mobiliseeriti Punaarmeesse, Tšeljabinski obl., 1045. töökolonn, Stalinetsi autoremondi töökoda, tööline, Eesti korpus, 300. laskurpolk. [ERAF kart. 23].

PAJUR, Helmut, Johannes m, s. 15.12.22 Läänemaa Kõrgessaare v. Reigi k., eluk. Hiiumaa Kõrgessaare v., põllutööline, kalur. 03.07.41 mobiliseeriti Punaarmeesse, tööpataljon. [ZEV II köide; O.Mägi].

PAJUR, Johannes, Juhan m, s. 01.10.1900, eluk. Läänemaa, talupidaja. 21.08.41 mobiliseeriti Punaarmeesse. [ZEV II köide].

PAJUR, Juhan, Vassili en ka Ivan m venelane, s. 21.05.09 Virumaa Narva, eluk. Virumaa Narva, Linaketrusvabriku 16-3, 3 kl., tööline, linaketrusvabrik. 26.07.41 mobiliseeriti Punaarmeesse, Sverdlovski obl. Rež, 787. ehitus-töökolonn, tööline, Eesti korpus. [ERAF kart. 23; ZEV II köide].

PAJUR, Oskar-Friedrich, Priit in ka Priidik m, s. 04.08.15 Tallinn, eluk. Tallinn, Suur-Ameerika 23-3, 6 kl., äriteenija, ekspediitor, laohoidja, tööstus "Arbas". 27.07.41 mobiliseeriti Punaarmeesse, Arhangelski obl. Korjažma, 110. töökolonn, tööline, Eesti korpus. [ERAF kart. 23; ZEV II köide].

PAJUR, Otto m, s. 16.05.19, eluk. Türi, Vabaduse 4, ajateenija. 06.41 saadeti sunniviisil Venemaale, 23.11.41 vabanes Salaspilsi sõjavangide laagrist, saabus Walka. [ERA,R-1606-1-187,lk62].

PAJUR, Rudolf, Kaarel m, s. 12.1892 Järvamaa, eluk. Järvamaa Türi, 3 kl., tööline, paberivabrik. 07.41 mobiliseeriti Punaarmeesse, Tšeljabinski obl. Verhneuralski raj. sovh. "Petropavlovsk", Eesti korpus, 1. laskurpolk. [ERAF kart. 23].

PAJUR, Vladimir, Eduard en. ka Voldemar m, s. 26.05.17 Rjazani obl, eluk. Tallinn, Uus-Sadama 9-1, 8 kl., meremehaanik, aurik "Marta". 1941 Arhangelski obl. Kotlas, 109. töökolonn, lihttööline, Eesti korpus, 925. laskurpolk, sanitar, 23.12.42 teadmata kadunud Alekseikovo k. all. [ERAF kart. 23; V.Luki in memoriam].

PAJURI, Aivo, Mihkel m, s. 1910, eluk. Tallinn, Sinika 3-14, autojuht. 28.12.44 mobiliseeriti Punaarmeesse. [KRA,1-3-3].

PAJURI, Arvo, Herman m, s. 04.20 Pärnumaa Vändra v., eluk. Pärnu, Aisa 3, 9 kl., autojuht, veobaas. 1941 Saraatovi obl., sõjaväelaager, Eesti korpus, 1. laskurpolk. [ERAF kart. 23].

PAJURI, Johannes, Otto en. ka Juhannes m, s. 04.04.14 Harjumaa Harku v., eluk. Tallinn, Uus-Tatari 11-10, 4 kl., põllutööline, tööline, tekstiilitööstus "Kommunaar". 28.07.41 mobiliseeriti Punaarmeesse, Arhangelski obl. Kotlas, 109. töökolonn, metsatööline, Eesti korpus. [ERAF kart. 23; ZEV II köide].

PAJURI, Robert, Paul ka Pajur m, s. 11.12.20 Tallinn, eluk. Tallinn, Telliskivi 30-3, keskh., raamatupidaja, Riigipanga EV Kontor, kutsealune. 02.07.41 mobiliseeriti Punaarmeesse, Tatari ANSV, Tšeljabinski obl., 1046. töökolonn, Eesti korpus, 300. laskurpolk, arr. 19.06.45 Tallinn, trib. 03.08.45, §58-1b, 10+5, Saksa sõjavägi. [Eesti Sõna 11.04.43; ERAF kart. 23; R2].

PAJUS, Artur, Rudolf m, s. 23.04.18, eluk. Tartu, rätsep, ajateenija, tegevväelane. 1941 saadeti sunniviisil Venemaale. [ZEV IV köide].

PAJUS, Eino, Rudolf en ka Heino m, s. 1916, eluk. Virumaa. 1941 mobiliseeriti Punaarmeesse. [A.K. kaust 6-49,106].

PAJUS, Gneomar, Johannes m, s. 21.11.20, eluk. Tallinn, Köie 3, maamõõtja, ajateenija, tegevväelane, nooremseersant. 06.41 saadeti sunniviisil Venemaale, oli saksa sõjavangis Königsbergis, jäi Saksamaale. [ZEV IV köide; ERA,R-1606-1-187,lk40].

PAJUS, Gunnar, Karl m, s. 1926, eluk. Virumaa. 1941 mobiliseeriti Punaarmeesse. [A.K. kaust 6-99].

PAJUS, Johannes, Ants m, s. 1923, eluk. Pärnumaa. 1941 mobiliseeriti Punaarmeesse. [A.K. kaust 6-100].

PAJUS, Kaarel, Jaan en ka Karl m, s. 14.01.15 Uljanovski obl, eluk. Harjumaa Kehra, 6 kl., lukksepp, masinisti abi tselluloosivabrikus. 22.07.41 mobiliseeriti Punaarmeesse, Arhangelski obl., lukksepp, Eesti korpus, 483. art.polk, vanemtelefonist, jefreitor. [ERAF kart. 23; ZEV II köide; ERAF kart. 6-2].

PAJUS, Martin, Andres m, s. 21.06.08, eluk. Läänemaa, talupidaja. 22.07.41 mobiliseeriti Punaarmeesse. [ZEV II köide].

PAJUS, Robert, Jaan m, s. 31.12.09 Tallinn, eluk. Tallinn, Pärnu mnt. 346-4, 6 kl., pottsepp, autojuht. 27.07.41 mobiliseeriti Punaarmeesse, Molotovi obl. Zakamsk, 792. ehitus-töökolonn, Eesti korpus, sapöör, 36. san.pataljon, jefreitor, 24.02.44 langes sõjas. [ERAF kart. 23; KRA,9-4-2].

PAJUS, Voldemar, Johannes m, s. 08.06.22, eluk. Harjumaa, põllutööline. 04.07.41 mobiliseeriti Punaarmeesse. [ZEV II köide].

PAJUSAAR, Eduard, Jakob m, s. 21.02.11 Läänemaa Kõrgessaare v. Pandja k., eluk. Hiiumaa Kõrgessaare v., talupidaja. 22.07.41 monbiliseeriti Punaarmeesse. [ZEV II köide; O.Mägi].

PAJUSAAR, Evald, Jakob m, s. 04.01.10 Läänemaa Kõrgessaare v. Pandja k., eluk. Tallinn, 4 kl., puusepp, ehitustööline. 27.07.41 mobiliseeriti Punaarmeesse, Sverdlovski obl. Krasnouralsk, 789. töökolonn, puusepp, Eesti korpus. [ERAF kart. 23; ZEV II köide; O.Mägi].

PAJUSAAR, Evald-Leonart, Ernst m, s. 01.09.22 Tartumaa Saadjärve v., eluk. Saare v. Lepiku k., 4 kl., talupoeg. 03.07.41 mobiliseeriti Punaarmeesse, Kirovi obl. Slobodskoi, 111. töökolonn, Eesti korpus, 921. laskurpolk, kahurväepolk, võttis osa Velikije Luki, Eesti ja Kuramaa lahingutest. [ERAF kart. 23; ZEV II köide; ERAF kart. 6-2].

PAJUSAAR, Oskar, Kristjan m, s. 10.05.08 Harjumaa Iru v., eluk. Iru v. Randvere k., 3 kl., talupoeg. 22.07.41 mobiliseeriti Punaarmeesse, Arhangelski obl. Ust-Pinega, 856. ehitus-töökolonn, Eesti korpus. [ERAF kart. 23].

PAJUSALU, Edgar, Jaan m, s. 02.12.18, eluk. Harjumaa, ajateenija. 23.07.41 mobiliseeriti Punaarmeesse. [ZEV II köide].

PAJUSALU, Eduard, Mihkel m, s. 17.07.07 Harjumaa Ravila v., eluk. Tallinn, algh., automehaanik, Toitlustrust. 27.07.41 mobiliseeriti Punaarmeesse, Arhangelski obl. Kotlas, 112. töökolonn, metsatööline, Eesti korpus, 1. laskurpolk. [ERAF kart. 23].

PAJUSALU, Elmar, Roman m, s. 1909, eluk. Virumaa Narva. 1941 mobiliseeriti Punaarmeesse, 23.12.42 teadmata kadunud Alekseikovo k. all. [V.Luki in memoriam].

PAJUSALU, Friedrich, Juhan m, s. 12.10.10 Saaremaa, eluk. Saaremaa Salme v., 6 kl., kingsepp, kalur. 01.08.41 mobiliseeriti Punaarmeesse, Tšeljabinski obl. Tšebarkul, 794. ehitus-töökolonn, Eesti korpus, 921. laskurpolk, 21.12.42 teadmata kadunud Alekseikovo k. all. [ERAF kart. 23; KRA,9-4-2; V.Luki in memoriam]. Täpsustamine: sünd. ka 12.11.1910.

PAJUSALU, Harald, Mihkel m, s. 27.01.12, eluk. Harjumaa, põllutööline. 21.07.41 mobiliseeriti Punaarmeesse, Eesti korpus, 373. laskurpolk, seersant. [ZEV II köide; ERAF kart. 6-2].

PAJUSALU, Voldemar, Mihkel m, s. 21.01.10 Harjumaa Ravila v., eluk. Ravila v. Kose, 4 kl., motorist oma viljapeksumasinal. 22.07.41 mobiliseeriti Punaarmeesse, Arhangelski obl. Kotlas, 109. töökolonn, Eesti korpus, 925. laskurpolk. [ERAF kart. 23].

PAJUSI, Arvo, Hermann m, s. 10.04.20, eluk. Pärnu, tööline. 03.07.41 mobiliseeriti Pärnus, Eesti korpus, 354. laskurpolk. [ZEV II köide; A.K. tööpat.; KRA,9-4-2].

PAJUSI, Karl, Karl m, s. 09.10.18, eluk. Järvamaa Võhmuta v., põllutööline, ajateenija, tegevväelane. 06.41 saadeti sunniviisil Venemaale, oli saksa sõjavangis Königsbergis, vab. Valgas 09.11.41; 1945 mobiliseeriti Eesti Laskurkorpusesse, Eesti Raudtee. [ZEV IV köide; ERA,R-1606-1-187,lk40; KRA,1-3-2]. Täpsustamine: sünd. ka 1922.

PAJUSI, Martin, Karl m, s. 15.05.13, eluk. Järvamaa, talupidaja. 22.07.41 mobiliseeriti Punaarmeesse. [ZEV II köide].

PAJUSOO, Evald, Jüri m, s. 08.08.1899 Tallinn, eluk. Tapa. EV major, õppekompaniiülem, tegevväelane, EV kapten. Punaarmees 180. diviisi 86. laskurpolgu (Tapal) roodukomandör majori auastmes, arr. 14.06.41, süüdistuskokkuvõte 24.10.41, Eesti sõjaväe ohvitser, võttis 1919 vabatahtlikuna osa lahingutest Punaarmee vastu, suhtus vaenulikult Punaarmee sissetulemisse ja nõukogude korra kehtestamisse Eestis, erin. otsusega 05.09.42 mõisteti 10. aastaks paranduslike tööde laagrisse, surn. 29.10.42 Norillagis. [ZEV IV köide; Ü.Uluots, Eesti ohvitseride saatus; R3 4266-E].

PAJUSOON, Karl, Mart in ka Martin m, s. 06.04.17 Harjumaa Peningi v., eluk. Peningi v. Perila k. Saare t., 6 kl., põllutööline. 22.07.41 mobiliseeriti Punaarmeesse, Penza obl., 645. ehituspataljon, Eesti korpus. [ERAF kart. 23; ZEV II köide].

PAJUSSAAR, August, Juhan m, s. 11.12.08 Harjumaa Nissi v., eluk. Nissi v. Viru k. Tänavaotsa t., 3 kl., põllutööline. 22.07.41 mobiliseeriti Punaarmeesse, Arhangelski obl., tööline, Eesti korpus, hobusemees. [ERAF kart. 23].

PAJUST, Vassili, Matvei m, s. 23.12.17 Saaremaa, eluk. Saaremaa Muhu v., 6 kl., põllutööline, kalur. 02.08.41 mobiliseeriti Punaarmeesse, Tšeljabinski obl. Tšebarkul, 794. ehitus-töökolonn, Eesti korpus, 917. laskurpolk. [ERAF kart. 23].

PAJUSTE, Aleksander, Aleksander m, s. 27.07.21 Järvamaa Rakke v., eluk. Narva, 6 kl., pagar, tekstiilitööline, vabrik "Narva Siid". 1941 Tjumenis Tallinna Sõjakooli kursant, Eesti korpus, 27. laskurpolk. [ERAF kart. 23].

PAJUSTE, August m. 07.41 mobiliseeriti Punaarmeesse, 25.08.41 pääses hukkuvalt laevalt "Eestirand". [Linna Teataja 13.09.41].

PAJUSTE, August, Jaan in ka Jaak m, s. 09.09.13 Harjumaa Raasiku v., eluk. Tallinn, Volta 14-9, 6 kl., tisler, tehas "Volta". 27.07.41 mobiliseeriti Punaarmeesse, Molotovi obl. Zakamsk, 792. ehitus-töökolonn, Eesti korpus, 925. laskurpolk, 28.12.42 teadmata kadunud Velikije Luki all. [ERAF kart. 23; V.Luki in memoriam].

PAJUSTE, Avo, Karl-Ottomar m, s. 22.08.20 Tallinn, eluk. Tallinn, Kinga 6-10, 9 kl., käskjalg, raamatupidaja, Elamutevalitsus. 02.07.41 mobiliseeriti Punaarmeesse, tööpataljon, metsatöödel, Eesti korpus. [ERAF kart. 23].

PAJUSTE, Edgar, Karl m, s. 12.12.20 Tallinn, eluk. Tallinn, Alevi 9-2, 10 kl., tööline, kullassepp. 02.07.41 mobiliseeriti Punaarmeesse, Kuibõševi obl., tööpataljonis, Eesti korpus, 249. laskurdiviis, 12.42 langes Velikije Luki all. [ERAF kart. 23; V.Luki in memoriam].

PAJUSTE, Harri, Martin m, s. 23.09.22 Pärnumaa, eluk. sama, põllutööline. 03.07.41 mobiliseeriti Punaarmeesse, Eesti korpus, 921. laskurpolk, raskekuulipildur, seersant, võttis osa Eestimaa lahingutest. [ZEV II köide; ERAF kart. 6-2].

PAJUSTE, Juhannes, Kaarel m, s. 20.07.21 Pärnumaa Tahkuranna v., eluk. sama, 4 kl., põllutööline vanemate juures. 07.41 mobiliseeriti Punaarmeesse, Eesti korpus, 779. suurtükipolk, 25.12.42 langes Velikije Luki all. [ERAF kart. 23; V.Luki in memoriam].

PAJUSTE, Konstantin, Andrei m, s. 29.12.1897, eluk. Tallinn, majandusülem Sõjaväe Haiglas. 16.08.41 mobiliseeriti Punaarmeesse. [ZEV II köide].

PAJUSTE, Oskar, Toomas in ka Toom m, s. 15.10.11, eluk. Harjumaa Nõva v. Peraküla, 4 kl., põllutööline. 22.07.41 mobiliseeriti Punaarmeesse, Arhangelski obl. Kotlas, 109. töökolonn, metsatööline, Eesti korpus. [ERAF kart. 23; ZEV II köide].

PAJUSTE, Teodor, Kaarel in. ka Karl m, s. 05.19 Pärnu Raeküla, eluk. Pärnumaa Tahkuranna v. Uulu k., 6 kl., ehitustööline, Punaarmees Petseris. 1941 Tšeljabinski obl., 622. ehituspataljon, Eesti korpus, 917. laskurpolk, 13.01.43 langes Velikije Luki all. [ERAF kart. 23; V.Luki in memoriam].

PAJUSTE, Voldemar, Jaagup m, s. 31.01.1896 Harjumaa Rae v., eluk. Tallinn, Suur-Sõjamäe 9, 6 kl., põllutööline, raudteetööline, Ülemiste rdtj. 07.41 mobiliseeriti Punaarmeesse, Kirovi obl. Medjanka, Stalini nim. kolhoos, sepp, Eesti korpus, 1.laskurpolk. [U.Usai IR lk7; ERAF kart. 23].

PAJUTALU, Vassili, Aleksei m, eluk. Petserimaa. 1941 Punaarmee, Eesti korpus, 921. laskurpolk, 25.03.45 langes sõjas. [KRA,9-4-2].

PAJUÄÄR, Bernhard, Peeter m, s. 06.03.20, eluk. Saaremaa, põllutööline. 03.08.41 mobiliseeriti Punaarmeesse. [ZEV II köide].

PAJUÄÄR, Julius-Voldemar, Peeter m, s. 22.09.14, eluk. Saaremaa, tüürimees. 27.07.41 mobiliseeriti Punaarmeesse. [ZEV II köide].

PAKASAAR, Oskar, Tõnis ka Pakassar m, s. 02.07.19 Viljandimaa Olustvere v., eluk. sama, 6 kl., motorist, masinist Kose-Uuemõisa, ajateenija, tegevväelane. 1941 saadeti sunniviisil Venemaale, 614.polk, pargipatarei, Eesti korpus, 23. suurtükipolk. [ERAF kart. 23; ZEV IV köide].

PAKASTE, Eduard, Johannes in ka Juhan m, s. 27.10.14 Tallinn, eluk. Tallinn, Kooli 13-2, 7 kl., põllutööline, kaupmees, autoremont- ja transporttööline, Metsamajanduse Peavalitsus. 27.07.41 mobiliseeriti Punaarmeesse, Tšeljabinski obl. Zlatoust, 793. ehitus-töökolonn, lukksepp, Eesti korpus, 354. laskurpolk. [ERAF kart. 23; ZEV II köide].

PAKASTE, Egon, Hans m, s. 15.05.10, eluk. Tallinn, töödeettevõtja. 27.07.41 mobiliseeriti Punaarmeesse. [ZEV II köide].

PAKATS, Endel, Mordi m, eluk. Tallinn. 1941 Punaarmee, 16.02.43 surn. haigusesse. [KRA,9-4-2].

PAKK, Andres, Konstantin m, s. 1899, eluk. Tallinn. 1941 mobiliseeriti Punaarmeesse, 15.01.43 langes Velikije Luki all. [V.Luki in memoriam].

PAKK, August, Anna m, s. 1925, eluk. Tallinn, Puuvilla 8-16. 24.12.44 mobiliseeriti Punaarmeesse, 24806. sõjaväeosa. [KRA, 1-3-1].

PAKK, Ivan, Jakob m, s. 05.04.09, eluk. Virumaa Narva, kirjakandja. 26.07.41 mobiliseeriti Punaarmeesse. [ZEV II köide].

PAKK, Karl, Karl m. 1941 mobiliseeriti Punaarmeesse, 12.42 langes Alekseikovo k. all. [V.Luki in memoriam].

PAKK, Mihkel m, s. 1882, jäälõhkuja "Suur Tõll" meeskonna liige. 1942 kevadel Eesti korpus. [A.K. kaust 8].

PAKK, Valerian, Nikolai m, s. 12.09.08, eluk. Virumaa, rätsep. 23.07.41 mobiliseeriti Punaarmeesse. [ZEV II köide].

PAKK, Vladimir, Aleksander m venelane, s. 14.07.21 Virumaa Skarjatina v., eluk. Narva, Raua 22-7, 6 kl., autolukksepp, Kreenholmi Manufaktuur. 07.41 mobiliseeriti Punaarmeesse, Uurali kalliskivi ekspeditsioonis "Ustrem", Eesti korpus, 1. laskurpolk. [ERAF kart. 23].

PAKK, Voldemar, Hans m, s. 27.06.11 Harjumaa Ravila v., eluk. sama, 6 kl., põllutööline oma talus. 22.07.41 mobiliseeriti Punaarmeesse, Vologda obl., 232. ehitus-töökolonn, Eesti korpus, 300. laskurpolk, 14.12.42 läks üle sakslaste poolele, D126. [ERAF kart. 23; ERA,R-1606-1-187,lk126; KRA,9-4-2].

PAKKAL, Aleksander, Aleksander m, s. 13.03.06, eluk. Tallinn, tisler. 22.08.41 mobiliseeriti Punaarmeesse. [ZEV II köide].

PAKKAS, Aleksander m. 07.41 mobiliseeriti Punaarmeesse, 25.08.41 pääses hukkuvalt laevalt "Eestirand". [Linna Teataja 12.09.41].

PAKKAS, Evald-Johannes, Anton m, s. 30.08.20 Narva, eluk. Tallinn, 5 kl., rätsep. 02.07.41 mobiliseeriti Punaarmeesse, sõjaväes Pološovis, Sverdlovski obl. Priuralski raj., kolhoosis, Eesti korpus. [ERAF kart. 23].

PAKKAS, Jaan, Katarina m, s. 28.09.1898, eluk. Tallinn, tööline laskemoonalaos. 23.08.41 mobiliseeriti Punaarmeesse, 25.08.41 pääses hukkuvalt laevalt "Eestirand". [Linna Teataja 26.09.41; ZEV II köide].

PAKKAS, Richard m. 1941 mobiliseeriti Punaarmeesse, Eesti korpus, surn. 1943. [A.K. kaust 9-4].

PAKKAS, Robert, Jüri m, s. 24.06.11 Virumaa Narva-Jõesuu, eluk. Tallinn, Kungla 33-10, keskh., fotolaborant, tolliteenistuja, Tolliamet. 27.07.41 mobiliseeriti Punaarmeesse, Sverdlovski obl. Rež, 788. ehitus-töökolonn, tööline, Eesti korpus, 27. laskurpolk, nooremleitnant, 13.09.43 langes sõjas. [ERAF kart. 23; ZEV II köide; KRA,9-4-2].

PAKKER, Reinhold, Reinhold m Venemaa eestlane, s. 10.14 Põhja-Kaukaasia, eluk. Kalmõki ANSV Jashalhinski raj. "Estohahinsk", 3 kl., sepp. 1941 Venemaa, Eesti korpus, 354. laskurpolk. [ERAF kart. 23]. [ru].

PAKKIN, Joosep, Maks m juut, s. 10.08.07 Rakvere, eluk. Tallinn, kõrgh., raamatupidaja, revident, Tervishoiu Rahvakomissariaat. 07.41 mobiliseeriti Punaarmeesse, Tšeljabinski obl. Kamensk-Uralski, Sinara torutehas, raamatupidaja-finantsist, Eesti korpus, 354. laskurpolk. [ERAF kart. 23].

PAKLER, Evald m, s. 1925. 1941 mobiliseeriti Punaarmeesse, Eesti korpus, 23.03.45 langes Läti Kuramaa. [A.K. kaust 8-28].

PAKLER, Julius, Kuzma m Venemaa eestlane, s. 08.12.07 Võrumaa Karula v., eluk. Krasnodari krai, 3 kl., puusepp, kolh. "Krasnaja Zarja". 1942 Eesti korpus. [ERAF kart. 23].

PAKLER, Karl, Voldemar m, s. 15.10.07 Novgorod, eluk. Võrumaa Saru v. Tammi t., Tallinn, 9 kl., autojuht-lukksepp, Veobaasi autoparandustöökoda. 27.07.41 mobiliseeriti Punaarmeesse, Tšeljabinski obl. Zlatoust, 793. ehitus-töökolonn, tööline, Eesti korpus, 300. laskurpolk. [ERAF kart. 23].

PAKOSTA, Erni, Jakob m, s. 1920, eluk. Tallinn, Vabriku 9-5, lukksepp. 1945 mobiliseeriti Eesti Laskurkorpusesse, EGMP. [KRA,1-3-2].

PAKRE, Mati, Vladimir m, s. 15.10.14 Petrograd, eluk. Harjumaa Keila, 11 kl., pearaamatupidaja, sovh. "Keila". 22.07.41 mobiliseeriti Punaarmeesse, Vologda obl. Kuštšuba, 232. ehitustöökolonn, Eesti korpus, 925. laskurpolk. [ERAF kart. 23; ZEV II köide]. Täpsustamine: sünd. ka 08.11.1914.

PAKS, Ivan, Ivan m Venemaa eestlane, s. 17.08.26 Peterburi kub, eluk. Leningradi obl, 4 kl., motorist, sovhoos. 1941 Vologda obl., Eesti korpus, 1. laskurpolk. [ERAF kart. 23].

PAKS, Ivan, Karl m, s. 1905. 1941. a. mobiliseeriti Punaarmeesse, 1. tagavarapolk, surn. 05.05.42, maetud Sverdlovski obl. Kamõšlovi kalmistu. [U.Usai IR,2R].

PAKSIN, Vassili, Trofim m venelane, s. 25.12.22 Tartumaa Kasepää v., eluk. Kasepää v. Kükita k., 6 kl., tööline, talupoeg, kalur. 02.07.41 mobiliseeriti Punaarmeesse, ehituspataljon, lihttööline, Eesti korpus, 354. laskurpolk, 15.12.42 langes Lavrino k. all. [ERAF kart. 23; KRA,9-4-2; V.Luki in memoriam].

PAKURT, Peeter, Jüri m, s. 20.01.02, eluk. Tallinn, tööline. 23.08.41 mobiliseeriti Punaarmeesse. [ZEV II köide].

PAL, Juri, Ivan m Venemaa eestlane, s. 27.10.10 Narva, eluk. Leningrad Kirovi raj, 7 kl., treial, Kirovi tehas. 1942 Eesti korpus, 925. laskurpolk. [ERAF kart. 23].

PALA, Erich m, eluk. Pärnu, arvatavasti põgenenu Pärnu-Tallinn rongilt?. 02.07.41 mobiliseeriti Pärnus, Pärnust läks rongiga Tallinnasse teele 800-900 kutsealust, rong tegi peatuse ja umbes pooled põgenesid, saatus teadmata. [A.Akkermann].

PALABOLIN, Aleksandr, Sergei m, eluk. Petserimaa. 1941 Punaarmee, Eesti korpus, 917. laskurpolk, 23.12.42 langes sõjas. [KRA,9-4-2].

PALAKOVITS m, eluk. Narva. 1941 mobiliseeriti Punaarmeesse, 14.01.43 langes Velikije Luki all. [ERA,1608-2-409].

PALAKS, Venjamin, Grigori m Venemaa eestlane, s. 15.07.13 Peterburi kub, eluk. Kasahhi NSV Semipalatinsk, lõpetamata kõrgh., pedagoog. 1942 Eesti korpus. [ERAF kart. 23].

PALAMAA, Aleksei, Kuzma ka Palama m, s. 25.02.17 Virumaa Narva, eluk. Narva, Paide, 7 kl., kinomehaanik, ajateenija, tegevväelane, 180. laskurdiviis. 1941 saadeti sunniviisil Venemaale, Looderindel, Eesti korpus, 7. laskurdiviis. [ERAF kart. 23; ZEV IV köide; ERAF kart. 6-2].

PALAMAA, Feodor, Kuzma m venelane, s. 05.06.20 Virumaa Narva, eluk. Tallinn, 7 kl., pealsetegija, Tallinna Sõjakool. 1941 Tallinna Sõjakool Venemaal, Eesti korpus, 300. laskurpolk, leitnant, 13.12.42 langes Velikije Luki all. [ERAF kart. 23; KRA,9-4-2; V.Luki in memoriam].

PALANDI, Eduard, Kaarel in ka Karl m, s. 17.05.07, eluk. Harjumaa, talupidaja. 23.07.41 mobiliseeriti Punaarmeesse, 10.01.43 surn. haavadesse Fedorihha k. all. [ZEV II köide; V.Luki in memoriam].

PALANDI, Rein m. 07.41 mobiliseeriti Punaarmeesse, 25.08.41 pääses hukkuvalt laevalt "Eestirand". [Linna Teataja 11.09.41].

PALANGO, Boris, Gabriel m, s. 30.05.03, eluk. Tartumaa Otepää, vanemleitnant, pat.ülem. 28.06.41 saadeti sunniviisil Venemaale, oli saksa sõjavangis Königsbergis, vab. Valgas 09.11.41. [ZEV IV köide; ERA,R-1606-1-187,lk41].

PALASON, Alfred m, eluk. Tallinn. 1942 Eesti korpus. [A.K. kaust 10].

PALAV, Eduard, Gustav m Venemaa eestlane, s. 1924 Leningradi obl. 1942 Eesti korpus, 24.12.42 langes Velikije Luki all. [V.Luki in memoriam]. [RU].

PALBERG, Alfred, Peeter m, s. 17.02.10 Tallinn, eluk. Tallinn, Kopli 62-11, 6 kl., kokk, Restoranide Trust. 28.07.41 mobiliseeriti Punaarmeesse, Sverdlovski obl. Krasnouralsk, 789. ehitustöökolonn, Eesti korpus. [ERAF kart. 23].

PALBERG, August, Juhan end. Lepik] m, eluk. Harjumaa. 1941 Punaarmee, Eesti korpus, 27. laskurpolk, vanemseersant. [ERAF kart. 6-2].

PALBERG, Voldemar, Voldemar m Venemaa eestlane, s. 17.05.21 Peterburi kub, eluk. Leningrad, 7 kl., lukksepp-mehaanik, tehas "Etalon". 1942 Eesti korpus. [ERAF kart. 23].

PALDIS, Endel, Mihkel m, s. 14.01.22 Pärnu, eluk. sama, 6 kl., treial, mööblitööstus. 02.07.41 mobiliseeriti Punaarmeesse, Tatari ANSV Kaasan, 613. ehitus-töökolonn, Eesti korpus, 27. laskurpolk, 18.12.42 langes Velikije Luki all. [ERAF kart. 23; V.Luki in memoriam].

PALDIS, Evald, Mihkel en ka Endel m, s. 10.01.22 Pärnu, eluk. sama, tööline. 02.07.41 mobiliseeriti Punaarmeesse, 18.12.42 langes Velikije Luki all. [ZEV II köide; V.Luki in memoriam].

PALDIS, Reinhold, Jüri m, s. 29.04.08 Läänemaa Varbla v., eluk. Tallinn, Tobiase 19-1, 6 kl., kingsepp, šveitser, laotööline, ETK. 27.07.41 mobiliseeriti Punaarmeesse, Vabariiklik Sõjakomissariaat, Sverdlovski obl. Krasnouralsk, 789. ehitus-töökolonn, Eesti korpus, 27. laskurpolk, 20.03.45 langes Läti Kuramaa, maetud Tuški. [A.K. kaust 1-54; ERAF kart. 23].

PALDROCK, Nikolai, Jaan en ka Juhan m, s. 17.10.1896, eluk. Tallinn, raamatupidaja. 23.08.41 mobiliseeriti kino "Dianast", 27.08.41 viidi laevaga Venemaale. [Eesti Sõna 05.43; ZEV II köide].

PALEŠEV, Aleksandr, Andrei m, s. 24.12.14, eluk. Virumaa Narva, põllutööline. 26.07.41 mobiliseeriti Punaarmeesse. [ZEV II köide].

PALGAT, Emiljan m, s. 19.08.14, eluk. Tartumaa Kaarepere v. 06.41 saadeti sunniviisil Venemaale, oli saksa sõjavangis Königsbergis, vab. Valgas 09.11.41. [ERA,R-1606-1-187,lk41].

PALGI, Aadu m, leitnant. 1941 viidi sunniviisil Venemaale, üleminekul saksalste poole püüti kinni ja kohalikud komnoored piinasid surnuks ülekuulamise käigus 29.06.41 Irbiska lähedal. [Korpusepoisid lk124].

PALGI, Edgar, Jakob m, s. 1917, eluk. Tallinn, Dunkri 6-5, autojuht. 1945 mobiliseeriti Eesti Laskurkorpusesse, Kalatrust. [KRA,1-3-2].

PALGI, Eduard, Daniel m Venemaa eestlane, s. 23.03.1899 Võrumaa, eluk. Karjala Karumäe raj, keskh., raamatupidaja, (Eestist lahkus 1919). 1942 Eesti korpus, 354. laskurpolk. [ERAF kart. 23].

PALGI, Heino, Feliks in ka Felix m, s. 11.11.17 Tallinn, eluk. Tallinn, Veerenni 26-4, 6 kl., montöör, keevitaja, "Termohüdraulika". 27.07.41 mobiliseeriti Punaarmeesse, Arhangelski obl. Kotlas, lennuvälja ehitusel, hiljem Ekonomija, 1110. ehitus-töökolonn, Eesti korpus, 1. laskurpolk. [ERAF kart. 23; ZEV II köide]. Täpsustamine: sünd. ka 11.06.1907.

PALGI, Osvald, Johannes m Venemaa eestlane, s. 07.11.1895 Võrumaa, eluk. Venemaa, kõrgh., agronoom. 1942 Eesti korpus, 7. laskurdiviis. [ERAF kart. 23].

PALGI, Paul, Eduard m, s. 05.03.17, eluk. Virumaa Narva, reservohvitser, äriomanik. 26.07.41 mobiliseeriti Punaarmeesse, Eesti korpus, surn. [ZEV II köide; A.K. kaust 13]. Täpsustamine: sünd. ka 1916.

PALGINÕMM, Ants, Aleksander m, s. 02.08.20 Virumaa Jõhvi, eluk. Tallinn, kommertskool, äriomanik, raamatupidaja, artell "Osav Käsi". 02.07.41 sõjaväes Bugulmas, Tšeljabinski obl., 1046. töökolonn, Eesti korpus, 300. laskurpolk. [ERAF kart. 23; ZEV II köide].

PALGINÕMM, Jaan, Hans m, s. 04.02.04 Virumaa Laagna mõis, eluk. Virumaa Kohtla-Järve, 4 kl., kaevur, abidirektor, Eesti Põlevkivitööstus. 07.41 mobiliseeriti Punaarmeesse, Tšuvašši ANSV Tšboksarõ, Miljutini metsapunkt, Eesti korpus, 779. suurtükipolk, seersant. [ERAF kart. 23; Uraalidest 144].

PALGINÕMM, Valter, Otto m, s. 05.08.22 Järvamaa Albu v., eluk. Tallinn, Liiva 8-2, 6 kl., lukksepp, tööline kohvritööstuses, artell, "Rändur". 02.07.41 mobiliseeriti Punaarmeesse, Tatari ANSV Kaasan, 615. ehitus-töökolonn, autotööline, Eesti korpus, 925. laskurpolk, sealt demobiliseeriti 11.46, ka 28.12.42 teadmata kadunud V.Luki all. [ERAF kart. 23; ZEV II köide; A.K. tööpat. kart.; V.Luki in memoriam].

PALGUNOV, Boris, Peeter m, s. 05.07.21 Virumaa Jõhvi, Narva 27, eluk. sama, 12 kl., kirjutaja, Linna Täitevkomitee. 03.07.41 mobiliseeriti Punaarmeesse, Kirovi obl. Slobodskoi, Tšeljabinski obl. UAZ, Eesti korpus, 354. laskurpolk. [ERAF kart. 23; ZEV II köide].

PALIALE, Boris-Alfred, Karl m, s. 13.08.21 Tartu, eluk. Tallinn, Jakobi 6-9, 6 kl., laotööline, restoran "Estonia". 02.07.41 mobiliseeriti Punaarmeesse, Tšeljabinski obl., 1044. töökolonn, mullatööline, Eesti korpus. [ERAF kart. 23].

PALIALE, Voldemar m. 07.41 mobiliseeriti Punaarmeesse, 25.08.41 pääses hukkuvalt laevalt "Eestirand". [Linna Teataja 10.09.41].

PALING m, eluk. Tallinn. Linnu k. müürsepp. 1941 mobiliseeriti Punaarmeesse, surn., 24.08.41 uppus. [ERA,1608-2-409,lk183].

PALING, Kalev, Peeter m, s. 30.05.13 Saaremaa Pöide v., eluk. Pöide v. Kavandi k., 4 kl., ehitustööline, põllutööline. 03.08.41 mobiliseeriti Punaarmeesse, Tšeljabinski obl., 622. ehituspataljon, Kladovka raudteejaam, Eesti korpus, 27. laskurpolk, surn. 02.08.42, maetud Sverdlovski obl. Kamõšlovi kalmistu. [U.Usai IR,2R; ERAF kart. 23; ZEV II köide]. Täpsustamine: sünd. ka 03.05.1913.

PALING, Viktor, Peeter m, s. 28.06.22, eluk. Saaremaa, põllutööline. 03.08.41 mobiliseeriti Punaarmeesse. [ZEV II köide].

PALIS, Erich-Ferdinand, Jüri m, s. 02.02.1891 Tallinn, eluk. sama, maamõõtja, tehnik. 08.08.41 mobiliseeriti Punaarmeesse, 10.08.41 viidi laeval "Tõnu nr.521 Venemaale. [Eesti Sõna 16.02.43; ZEV II köide].

PALISE, Hillar, Gustav m, s. 12.11.1896, eluk. Tapa, kapten, kompaniiülem. 29.06.41 saadeti sunniviisil Venemaale. [ZEV IV köide].

PALITSER, Agner, Ants m, s. 25.02.24 Viljandimaa Taevere v., eluk. sama, 6 kl., arveametnik, valla Täitevkomitee. 07.41 mobiliseeriti Punaarmeesse, Kuibõševi obl. Staraja Maina raj., traktorijaamas, Eesti korpus, 1. laskurpolk. [ERAF kart. 23].

PALITSER, Heino-Martin, Ado m, s. 15.03.21, eluk. Viljandimaa, põllutööline. 03.07.41 mobiliseeriti Punaarmeesse. [ZEV II köide].

PALJAK, Arnold, Karl m, s. 30.10.17 Tartumaa Torma v. Lullikatku k. eluk. sama, 6 kl., talupoeg. 23.07.41 mobiliseeriti Punaarmeesse, Arhangelski obl. Pinega, 858. ehitus-töökolonn, Eesti korpus, 12.42 langes Velikije Luki all sakslastele vangi, arr. 31.01.45, trib. 11.08.45, §58-1b, 10+5, vab. 03.08.54. [ERAF kart. 23; A.K. tööpat. kart.; R1].

PALJAK, Herbert, Andres m, s. 27.05.20, eluk. Tartumaa, orkestrant, ajateenija, tegevväelane. 1941 saadeti sunniviisil Venemaale, 1942 Eesti korpus. [ZEV IV köide; A.K. kaust 10].

PALJAK, Leonhard, Jüri m, s. 19.12.08 Tartumaa Avinurme v., eluk. Harjumaa, 4 kl., maaler, armatuuritööline. 22.07.41 mobiliseeriti Punaarmeesse, Arhangelski obl. Ust-Pinega, 854. tööpataljon, Eesti korpus, 27. laskurpolk, 27.12.42 langes Velikije Luki all. [ERAF kart. 23; ZEV II köide; V.Luki in memoriam].

PALJAS, Alfred, Mart m, s. 13.11.22 Tallinn, eluk. Tallinn-Nõmme, Haamri 12-1, 8 kl., äriteenija, lukksepp, tehas "Punane Krull". 02.07.41 mobiliseeriti Punaarmeesse, Tatari ANSV Kaasan, 815. tööpataljon, Eesti korpus, 354. laskurpolk, 12.01.43 langes Sotovo k. all. [ERAF kart. 23; KRA,9-4-2; V.Luki in memoriam].

PALJAS, Hillar m, s. 12.11.1896. 06.41 saadeti sunniviisil Venemaale, oli saksa sõjavangis Königsbergis, jäi Saksamaale. [ERA,R-1606-1-187,lk41].

PALJAS, Johannes, Johannes in ka Juhan m, s. 18.01.08 Läänemaa Pühalepa v. Tubala k., eluk. sama, 6 kl., põllutööline, tekstiilitööline. 22.07.41 mobiliseeriti Punaarmeesse, Leningradi obl., töökolonn, lihttööline, Eesti korpus, 300. laskurpolk. [ERAF kart. 23; ZEV II köide; O.Mägi].

PALJAS, Leopold, Johannes m, s. 19.10.10 Läänemaa Pühalepa v. Paluküla, eluk. sama, põllutööline. 22.07.41 mobiliseeriti Punaarmeesse. [ZEV II köide; O.Mägi].

PALJASMAA, Elmar, Gustav m, s. 24.12.19 Läänemaa Pühalepa v. Tubala k., eluk. sama, ajateenija, tegevväelane. 01.07.41 saadeti sunniviisil Venemaale. [ZEV IV köide; O.Mägi].

PALJASMAA, Elmar-Eduard, Priit m, s. 18.09.16, eluk. Harjumaa Keila v., põllutööline. 22.07.41 mobiliseeriti Punaarmeesse, Arhangelski obl., surn. 01.42 kopsupõletikku. [ZEV II köide; ERA,1608-2-409].

PALK, Aleksander, Leonhard m, s. 1915, eluk. Võrumaa. 1941 mobiliseeriti Punaarmeesse. [A.K. kaust 6-64].

PALK, Armin, Karl m, s. 22.08.08 Saaremaa Kuressaare, eluk. Saaremaa Kuressaare, Veski 1, Tallinn, lõpetamata kõrgh., vanemtehnik, ehitusinsener, Riidetööstuse Rahvakomissariaat. 09.08.41 mobiliseeriti Punaarmeesse, Sverdlovski obl., metsatööstus, Eesti korpus, 23. suurtükipolk, kapten. [ERAF kart. 23; ZEV II köide; Peegel 67].

PALK, Eller, Joosep m, s. 09.09.19, eluk. Tartumaa, ajateenija, tegevväelane. 1941 saadeti sunniviisil Venemaale. [ZEV IV köide].

PALK, Erich, Joosep in ka Jossif m, s. 13.07.21 Tartu, eluk. Tartumaa Kavastu v. Kõpu k., 5 kl., talupoeg. 07.41 mobiliseeriti Punaarmeesse, Kirovi obl., Sverdlovski obl. UAZ Kirovgrad, Tšeljabinski obl. Tšebarkul, 794. ehitus-töökolonn, Eesti korpus, võttis osa Velikije Luki, Eesti ja Kuramaa lahingutest, seersant. [ERAF kart. 23; ZEV II köide; ERAF kart. 6-2].

PALK, Gustav, Vidrik in ka Fridrik m, s. 25.02.17 Võrumaa, eluk. Tallinn, Tombi 33-4, 9 kl., meremees, masinist, Merelaevandus, üleajateenija. 27.07.41 mobiliseeriti Punaarmeesse, Udmurdi ANSV, ehituspataljon, tööline, Eesti korpus, luuraja, 925. laskurpolk. [ERAF kart. 23; ZEV II köide; ERAF kart. 6-2].

PALK, Hugo-Adolf m. 07.41 mobiliseeriti Punaarmeesse, 25.08.41 pääses hukkuvalt laevalt "Eestirand". [Linna Teataja 25.09.41].

PALK, Lembit, Tõnis m, s. 08.04.21, eluk. Harjumaa, ajateenija, tegevväelane. 29.06.41 saadei sunniviisil Venemaale, Eesti korpus, 921. laskurpolk, jefreitor, 23.11.44 langes sõjas. [ZEV IV köide; KRA,9-4-2].

PALK, Valentin, Karl m, s. 10.05.13 Saaremaa Kuressaare, eluk. Saaremaa Kuressaare, Veski 1, kõrgh., juriskonsult, advokaat, maakonna Täitevkomitee. 01.08.41 mobiliseeriti Punaarmeesse, Tšeljabinski obl. Tšebarkul, 794. ehitus-töökolonn, Eesti korpus, velsker, arr. 10.01.43, trib. 21.01.43, §58-10 lg.2, 5+3, nõukogudevastane agitatsioon. [ERAF kart. 23; ZEV II köide; R3 13463-E].

PALK, Vladimir, Ivan m Venemaa eestlane, s. 07.10.20 Peterburi kub, eluk. Leningradi obl. Ljadõ raj, 4 kl., kombainer, sepp, traktorist, tehase traktorijaam. 1942 Eesti korpus. [ERAF kart. 23].

PALKBERG, Valter m, s. 1916, eluk. Tallinn. 1941 Punaarmee, Eesti korpus, 921. laskurpolk. [A.K. kaust 7].

PALKIN, Julius, Pavel m Venemaa eestlane, s. 21.08.23 Krasnojarski krai Nižni Ingaši raj. Aleksandrovka k., eluk. sama, 3 kl., traktorist, kolh. "Part-Pobeda". 1942 Eesti korpus, 921. laskurpolk, 21.12.42 teadmata kadunud Alekseikovo k. all. [ERAF kart. 23; V.Luki in memoriam].

PALKIN, Viktor, Aleksandr m Venemaa eestlane, s. 07.22 Krasnojarski krai, eluk. sama, 6 kl., lihttööline. 10.06.41 mobiliseeriti Punaarmeesse, Eesti korpus, 917. laskurpolk. [ERAF kart. 23].

PALKMAN, Leongart, Kristjan m Venemaa eestlane, s. 11.07.19 Krimm, eluk. Arhangelski obl. Plesetski rdtj. Perekopi metsapunkt, 4 kl., lukksepp, metsaraidur. 19.10.41 mobiliseeriti Punaarmeesse, Eesti korpus. [ERAF kart. 23].

PALKOV, Rihard, Ivan m Venemaa eestlane, s. 10.02.13 Venemaa, eluk. Krasnojarski krai Partisanski raj, 4 kl., metsatööline. 1942 Eesti korpus. [ERAF kart. 23].

PALL, Aleksander, Juhan m, s. 1910, eluk. Virumaa. 1941 mobiliseeriti Punaarmeesse. [A.K. kaust 6-106].

PALL, Aleksander, Kustav m, s. 07.01.08 Läänemaa Hiiumaa, eluk. Harjumaa Raikküla v., 4 kl., talupoeg. 22.07.41 mobiliseeriti Punaarmeesse, Arhangelski obl., 859. ehitus-töökolonn, Eesti korpus, 27. laskurpolk. [ERAF kart. 23].

PALL, Aleksander, Mihkel m, s. 23.04.02, eluk. Läänemaa, talupidaja. 20.08.41 mobiliseeriti Punaarmeesse. [ZEV II köide].

PALL, Anton, Gustav m, s. 10.13 Läänemaa Kõrgessaare v., eluk. Kärdla, Laada plats 2, 3 kl., autojuht, ühistu "Kärdla Majandus". 07.41 mobiliseeriti Punaarmeesse, Arhangelski obl. Pinega, 858. ehitus-töökolonn, tööline, Eesti korpus, 354. laskurpolk, 20.04.45 surma teade ENSV Sõjakomissariaati. [ERAF kart. 23; KRA,9-4-3].

PALL, Arnold, Vassili m, s. 10.12.20 Tartumaa Sadala v., eluk. sama, 6 kl., võimeister meiereis. 03.07.41 mobiliseeriti Punaarmeesse, Sverdlovski obl. Kirovgrad UAZ, 860. ehitus-töökolonn, Eesti korpus, 925. laskurpolk, luurerood, võttis osa Velikije Luki lahingutest. [ERAF kart. 23; ERAF kart. 6-2].

PALL, August, Andres m, s. 1907, eluk. Saaremaa Torgu v. 1941 mobiliseeriti Punaarmeesse, Eesti korpus, 917. laskurpolk, 08.01.43 langes Velikije Luki all. [V.Luki in memoriam; KRA,9-4-2].

PALL, Evald ka Poll m, eluk. Järvamaa Esna v. 22.07.41 mobiliseeriti Tallinnas, läks ehituskolonnist nr 93 1941 a. (Rahja Leningradi obl.) haiglasse, edasine teadmata. [A.K. tööpat.].

PALL, Harald, Jakob m, s. 31.07.08, eluk. Läänemaa Hiiumaa, meremees. 27.07.41 mobiliseeriti Punaarmeesse, Tšeljabinski obl. Tšebarkul, töölaager, surn. 01.42 alatoitluse tagajärjel. [ZEV II köide; ERA,1608-2-409,lk183].

PALL, Heinrich, Priit m, s. 17.10.15 Läänemaa Kõrgessaare v., eluk. sama, talupidaja. 22.07.41 mobiliseeriti Punaarmeesse, Eesti korpus, rindel, langes Velikije Luki all. [ZEV II köide; O.Mägi].

PALL, Herbert m. 07.41 mobiliseeriti Punaarmeesse, 25.08.41 pääses hukkuvalt laevalt "Eestirand". [Linna Teataja 10.09.41].

PALL, Hugo, August m, s. 11.06.10 Järvamaa Kareda v., eluk. Kareda v., ka Türi, 4 kl., põllutööline, renditalupidaja. 22.07.41 mobiliseeriti Punaarmeesse, Arhangelski obl., 117. töökolonn, Semiretšna metsapunkt, Eesti korpus, 779. suurtükipolk. [ERAF kart. 23; A.K. kaust 4-9].

PALL, Hugo, Karl m, s. 17.06.21 Järvamaa Esna v., eluk. Järvamaa Järva-Jaani, Jaani 2, 4 kl., mölder "Järva Suurveski". 27.07.41 mobiliseeriti Punaarmeesse, Tatari ANSV Kaasan, 615. ehitus-töökolonn, Eesti korpus. [ERAF kart. 23; ZEV II köide]. Täpsustamine: sünd. ka 27.06.1921.

PALL, Meidrig, Priit m, s. 17.10.15 Läänemaa Hiiumaa, eluk. Läänemaa Kõrgessaare v., 6 kl., meremees, ehitustööline, sõjaväebaaside ehitusel. 22.06.41 mobiliseeriti Punaarmeesse, Vologda obl., 336. ehituspataljon, Eesti korpus. [ERAF kart. 23].

PALL, Nikolai, Jakob m, s. 29.01.05, eluk. Tallinn, rätsep. 21.08.41 mobiliseeriti Punaarmeesse. [ZEV II köide].

PALL, Reinhold ka Ball m, eluk. Läänemaa, Hiiumaa. 1941 mobiliseeriti Punaarmeesse, Tšeljabinski obl. Tšebarkul, surn. 01.42 nälga. [ERA,1608-2-409,lk166].

PALL, Reinhold, Jakob m, s. 1914, eluk. Saaremaa, meremees. 03.08.41 mobiliseeriti Punaarmeesse, 12.02.42 surn. haigusesse. [ZEV II köide; ERA,1608-2-409,lk183; KRA,9-4-2].

PALL, Vladimir m, s. 18.10.1898, eluk. Läänemaa, talupidaja. 21.08.41 mobiliseeriti Punaarmeesse. [ZEV II köide].

PALL, Voldemar, Andrus m Venemaa eestlane, s. 07.03.19 Vladivostok, eluk. Omsk Kirovi raj, 3 kl., kokk-instruktor. 1942 Eesti korpus, 1. laskurpolk. [ERAF kart. 23].

PALLA, Alfred, Gustav m, s. 06.16 Tartu, eluk. Tartu, Soola 17-2, 6 kl., meremees, aurikul "Suur Tõll". 1941 Leningradis madrus, Jaroslavl, Uljanovsk, Eesti korpus, 925. laskurpolk. [ERAF kart. 23].

PALLA, Evald, Jaan m, s. 29.05.19, eluk. Harjumaa, ajateenija, tegevväelane. 29.06.41 saadeti sunniviisil Venemaale. [ZEV IV köide].

PALLA, Paul, Gustav m, s. 24.01.14 Tartu, eluk. Tallinn, Wismari 19b-1, kõrgh., jurist, pangaametnik, Tallinna Linna Pangas. 10.08.41 mobiliseeriti Punaarmeesse, Sverdlovski obl. Berzovka raj., metsalaadija, Eesti korpus, 354. laskurpolk. [ERAF kart. 23].

PALLAKE, Voldemar, Jaan m, s. 17.06.08, eluk. Tallinn, tööline "Kawes". 27.07.41 mobiliseeriti Punaarmeesse. [ZEV II köide].

PALLAKS, Vassili, Timofei m Venemaa eestlane, s. 1920 Peterburi kub, eluk. Leningradi obl. Kingissepa raj, 4 kl., maanteemeister. 1941 Leningradi obl. Orenburgi raj. Tupki sovh., Eesti korpus, 249. laskurdiviis, 03.01.43 langes Velikije Luki all. [ERAF kart. 23; V.Luki in memoriam].

PALLAN, Johannes, Johan m, s. 1921 Rapla, eluk. Tallinn. 1941 Punaarmee, Eesti korpus, 300. laskurpolk, sanitaarinstruktor. [ERAF kart. 6-2].

PALLANDI, Hendrik, Jaan m, s. 25.07.1885 Virumaa Kunda-Malla v., eluk. Tallinn, EV reservkolonel VR 1/3 16.08.41 mobiliseeriti Punaarmeesse, arr., surn. kinnip-k. 05.43. [ZEV II köide; R3; J.Isotamm].

PALLAS, Aleksander, Jaan m Venemaa eestlane, s. 15.02.22, eluk. Novosibirski obl. Tšanõ raj, 4 kl., traktorist. 1942 Eesti korpus, 1. laskurpolk. [ERAF kart. 23].

PALLAS, Anton, Matvei m, s. 22.01.13, eluk. Harjumaa, lendur-instruktor. 21.08.41 mobiliseeriti Punaarmeesse. [ZEV II köide].

PALLAS, Artur m, eluk. Harjumaa Varbola v. 1941 mobiliseeriti Punaarmeesse, Tšeljabinski obl. Tšebarkul, surn. 1942 suvel. [ERA,1608-2-409,lk183].

PALLAS, August m. 07.41 mobiliseeriti Punaarmeesse, 25.08.41 pääses hukkuvalt laevalt "Eestirand". [Linna Teataja 10.09.41].

PALLAS, Evald, Otto m, s. 07.21 Võrumaa Kärgula v., eluk. Tallinn, Lembitu 10-2, 6 kl., treial, tehas "Armatuur". 1941 sõjaväes, Saraatovi obl., Tatari ANSV Zelenodolsk, 617. ehitus-töökolonn, metsatöödel, Eesti korpus, 354. laskurpolk. [ERAF kart. 23].

PALLAS, Otto, Aleksander m, s. 28.05.05, eluk. Tallinn. 21.08.41 mobiliseeriti Punaarmeesse. [ZEV II köide].

PALLAS, Paul, Timofei m, s. 11.13, eluk. Saaremaa, kalur. 22.07.41 mobiliseeriti Punaarmeesse. [ZEV II köide].

PALLAS, Rafael, Matvei m, s. 25.11.20 Saaremaa Muhu v., eluk. sama, 6 kl., põllutööline, motorist-kalur, ajateenija, tegevväelane, 614. polk Kosel ja Petseri laagris. 1941 saadeti sunniviisil Venemaale, Looderindel, Molotovi obl. Kumõš, 22. laskurkorpus, tööpataljon, Eesti korpus, raadiotelegrafist, võttis osa Porhovo ja Staraja Russa lahingutest. [ERAF kart. 23; ZEV IV köide; ERAF kart. 6-2].

PALLAS, Rafael, Mihhail m, s. 21.03.14 Saaremaa Valjala v., eluk. Tallinn, Pärnu mnt. 10, 9 kl., kalur, ENSV Kalatrust. 27.07.41 mobiliseeriti Punaarmeesse, Udmurdi ANSV Kambarka, 791. ehitus-töökolonn, naftabaasis sepp, Eesti korpus. [ERAF kart. 23].

PALLAS, Voldemar, Peeter m, s. 1922, eluk. Võrumaa. 1941 mobiliseeriti Punaarmeesse. [A.K. kaust 6-63].

PALLASE, Arthur, Otto m, s. 31.03.11, eluk. Harjumaa, põllutööline. 22.07.41 mobiliseeriti Punaarmeesse. [ZEV II köide].

PALLASE, Erich, Arthur m, s. 21.11.20 Tallinn, eluk. Tallinn, Kunderi 32-8, Virmalise 7-5, keskh., tööline, Tuletikuvabrik. 03.07.41 mobiliseeriti Punaarmeesse, Vabariiklik Sõjakomissariaat, Kuibõševi obl., tööpataljon, Eesti korpus, 300 laskurpolk, 21.03.45 langes Läti Kuramaa, maetud Tuški. [A.K. kaust 1-54,8-27; ERAF kart. 23; KRA,9-4-3].

PALLASE, Jaan-Ferdinand, Anna m, s. 21.05.19 Harjumaa Varbola v., eluk. sama., 6 kl., talupidaja, ajateenija, tegevväelane. 06.41 saadeti sunniviisil Venemaale, oli saksa sõjavangis Königsbergis, vab. Valgas 09.11.41, arr. 22.10.44 Varbola v. Käbi k., trib. 29.12.44, §58-1b, 10+5, Sverdlovski obl.Ivdellag, Kustanai obl., vab. laagrist 01.04.54, vab. asum. 11.56, läks üle sakslaste poolele, astus adm. Pitka gruppi. [ZEV IV köide; ERA,R-1606-1-187,lk41; R2].

PALLASE, Johannes, Johannes m, s. 16.02.21 Harjumaa Rapla, eluk. Tallinn, Luha 14-1, 6 kl., inventeerija, Linna TSN Täitevkomitee. 02.07.41 mobiliseeriti Punaarmeesse, Tatari ANSV Kaasan, Tšeljabinski obl.,1045. töökolonn, Eesti korpus, 300. laskurpolk, saninstruktor. [ERAF kart. 23].

PALLASE, Osvald, Oskar m, s. 07.10.14 Harjumaa Rapla v., eluk. Tallinn, Malmi 2-11, kõrgh., õpetaja-kunstnik, Riigi Kunsttööstus Kool. 27.07.41 mobiliseeriti Punaarmeesse, Sverdlovski obl. Krasnouralsk, 789. ehitus-töökolonn, Eesti korpus, 354. laskurpolk, 18.12.42 langes Taraštšanka k. all. [ERAF kart. 23; KRA,9-4-2; V.Luki in memoriam].

PALLASMAA, Arkadi, Vladimir ka Pallasma m, s. 20.10.20 Saaremaa Muhu v., eluk. sama, 6 kl., põllutööline, kalur, tisler, Kuivastu sadam. 02.08.41 mobiliseeriti Punaarmeesse, Sverdlovski obl. UAZ, 819. ehitus-töökolonn, Eesti korpus, 249. laskurdiviis, 22.12.42 langes Burtsevo k. all. [ERAF kart. 23; ZEV II köide; V.Luki in memoriam].

PALLASMAA, Vambola, Marie m, eluk. Tallinn. 1941 Punaarmee, Eesti korpus, 300. laskurpolk, vanemseersant, 12.10.44 langes sõjas. [KRA,9-4-2].

PALLASMAA, Viktor, Marie m, s. 01.01.14 Saaremaa Ellamaa, eluk. Tallinn, Püssirohu 3-2, 6 kl., ehitustööline, pakkija, Taimevõitööstus. 27.07.41 mobiliseeriti Punaarmeesse, Molotovi obl. Zakamsk, 792. ehitus-töökolonn, Eesti korpus. [ERAF kart. 23].

PALLASTE, Arvo, Juhan in ka Johannes m, s. 24.03.15 Järvamaa Albu v., eluk. Tallinn, Villardi 34-10, 5 kl., sadulsepp, vineeritööline, Lutheri mööblitööstus. 27.07.41 mobiliseeriti Punaarmeesse, Sverdlovski obl. Krasnouralsk, 789. ehitus-töökolonn, Eesti korpus, võttis osa Velikije Luki, Eesti ja Kuramaa lahingutest. [ERAF kart. 23; ERAF kart. 6-2].

PALLASTE, Ernst m. 07.41 mobiliseeriti Punaarmeesse, 25.08.41 pääses hukkuvalt laevalt "Eestirand". [Linna Teataja 30.09.41].

PALLASTE, Voldemar, Aleksander en ka Vladimir, in ka Aleksei m, s. 03.05.22 Peterburi kub, eluk. Harjumaa Keila, algh., maamõõtja abi. 07.41 mobiliseeriti Punaarmeesse, töökolonnis töölisena, Eesti korpus. [ERAF kart. 23; ZEV II köide].

PALLAV, Evald, Otto m, s. 24.07.21, eluk. Tallinn, treial. 03.07.41 mobiliseeriti Punaarmeesse. [ZEV II köide].

PALLAV, Johannes, Jaan m, s. 20.10.05, eluk. Tallinn, meier. 24.08.41 mobiliseeriti Punaarmeesse. [ZEV II köide].

PALLI m, eluk. Läänemaa Kõrgessaare v. 1941 mobiliseeriti Punaarmeesse, Tšeljabinski obl. Tšebarkul, surn. 02.42 nõrkuse ja külma tagajärjel. [ERA,1608-2-409].

PALLI, Bernhard, Gustav m, s. 11.06.05 Rakvere, eluk. Tallinn, ärijuht. 24.08.41 mobiliseeriti Punaarmeesse, arr, 03.11.41 Hanko, trib. 06.11.41, §58-10 lg.1, 58-11, surmaotsus, otsus täide viidud 06.11.41, nõukogudevastane agitatsioon. [ZEV II köide; R1 13360-E; PC].

PALLI, Gustav, Gustav m, s. 12.12.12, eluk. Tallinn, kelner. 27.07.41 mobiliseeriti Punaarmeesse, maetud Sverdlovski obl. Kamõšlovi kalmistu. [U.Usai 2R; ZEV II köide].

PALLIMANN, Heinrich, Juhann m, s. 1911, eluk. Tallinn-Nõmme, Päikese 47-3, autoplekksepp. 27.12.44 mobiliseeriti Eesti Laskurkorpusesse. [KRA,1-3-2].

PALLING, Helmuth, Karl in ka Kaarel m, s. 05.03.11 Tallinn, Asunduse 17-4, eluk. sama, 6 kl., autojuht, Lasnamäe paemurrus. 26.07.41 mobiliseeriti Punaarmeesse, Molotovi obl. Zakamsk, 792. töökolonn, Eesti korpus, 1. laskurpolk. [ERAF kart. 23; ZEV II köide]. Täpsustamine: sünd. ka 05.05.1911.

PALLING, Hermann, Hans m, s. 18.03.06, eluk. Tallinn, ehitustööline. 22.08.41 mobiliseeriti Punaarmeesse. [ZEV II köide].

PALLISTE, Leonhard, Johannes m, eluk. Tallinn. 1941 Punaarmee, Eesti korpus, 354. laskurpolk, 30.12.42 teadmata kadunud. [KRA,9-4-2].

PALLISTO, Arnold, J. m, s. 1922, eluk. Harjumaa Keila. 1941 mobiliseeriti Punaarmeesse, 21.12.42 teadmata kadunud Alekseikovo k. all. [V.Luki in memoriam].

PALLO, Albert, Ivan m Venemaa eestlane, s. 15.03.16 Volgamaal, eluk. Baškiiri ANSV Sterlitamaki raj, 4 kl., autojuht, masinist, hapnikutehas. 1942 Eesti korpus, 300. laskurpolk. [ERAF kart. 23].

PALLO, Alfred, Gustav m, s. 1916, eluk. Tartumaa, jäälõhkuja "Suur Tõll" meeskonna liige. 1941 mobiliseeriti Punaarmeesse, 30.12.42 teadmata kadunud Velikije Luki all. [V.Luki in memoriam; A.K. kaust 8].

PALLO, August, Jaan ka Palla m, s. 25.09.09, eluk. Tallinn, Metalli 9, suurtükimeister, üleajateenija, tegevväelane, leitnant. 30.07.41 saadeti sunniviisil Venemaale, oli saksa sõjavangis Königsbergis, vab. Valgas 09.11.41. [ZEV IV köide; ERA,R-1606-1-187,lk41]. Täpsustamine: sünd. ka 1899.

PALLO, Boleslav, Villem en ka Borislav, in ka Vilhelm m poolakas, s. 01.02.07 Valdai, eluk. Virumaa Narva, Manufaktuuri 34-2, 9 kl., aianduse tehnik, tööline saeveskis. 26.07.41 mobiliseeriti Punaarmeesse, Arhangelski obl. Ust-Pinega, 857. ehitus-töökolonn, vanemkirjutaja staabis, Eesti korpus, 1. laskurpolk, 15.06.46 surma teade ENSV Sõjakomissariaati. [ERAF kart. 23; ZEV II köide; KRA,9-4-3]. Täpsustamine: sünd. ka 19.01.1907.

PALLO, Eduard, Kustav m Venemaa eestlane, s. 03.1894 Kalinini obl, eluk. sama, 3 kl., põllutööline. 1941 tööpataljonis, Eesti korpus, 1. laskurpolk. [ERAF kart. 23].

PALLO, Elmar, Juhan m, s. 12.12.03, eluk. Tapa, 6 kl., laohoidja, Tapa rdtj. 07.41 mobiliseeriti Punaarmeesse, Tšeljabinski obl. Varna raj., tööstuskombinaat, tisler, Eesti korpus, 27. laskurpolk. [ERAF kart. 23].

PALLO, Erich, Jaan m, s. 06.22 Järvamaa Paide, eluk. Paide, Laidoneri 11, 4 kl., tööline kooperatiivis. 07.41 mobiliseeriti Punaarmeesse, Tšeljabinski obl. Kamensk, tööpataljon, põllutööline, Eesti korpus, 1. laskurpolk. [ERAF kart. 23].

PALLO, Hans-Endel, Hans m. s.1914 Tartumaa Kiidjärve v., 1941 Punaarmee, leitnant, elas illegaalselt, arr. 03.11.52, trib. 19.02.53, §58-1b, 58-8, surmaotsus, asend. 25a, kinnip-k. Irkutski obl. Ozjorlag, vab. 23.02.58. [KRA,9-4-2; R1].

PALLO, Hinno, Peeter m, s. 25.11.12, eluk. Tartu, maaler. 07.41 mobiliseeriti Punaarmeesse. [ZEV II köide].

PALLO, Ilmar, Peeter m, s. 01.05, eluk. Tallinn, 9 kl., meremees, majavalitseja. 1941 vabatahtlikult astus 4. hävituspataljoni, Leningrad, tööpataljon, Eesti korpus. [ERAF kart. 23].

PALLO, Ivo, Kristjan m, s. 29.03.03 Tartu, eluk. Tartu, Ülikooli 32-2, 6 kl., autojuht-mehaanik, NKVD-s inspektor, Tartu hävituspataljon. 1941 Punaarmee, Tšeljabinski obl., traktorijaam, Eesti korpus, 27. laskurpolk, leitnant. [A.K. kaust 3-1; ERAF kart. 23; ERAF kart. 6-2].

PALLO, Leo, Jaan m, s. 09.10.14 Ufaa kub, eluk. Tallinn, Kivimurru 21-7, 10 kl., kaubaagent, konserveerija, autoremonditööline "Kommunaar". 27.07.41 mobiliseeriti Punaarmeesse, Tšeljabinski obl. Zlatoust, 793. ehitus-töökolonn, tööline, Eesti korpus, 300. laskurpolk. [ERAF kart. 23; ZEV II köide; A.K. kaust 6-93,106].

PALLO, Osvald, Andrei m Venemaa eestlane, s. 18.01.18 Kasahhi NSV Karaganda obl, eluk. Tadžiki NSV Garmi linn, 6 kl., pearaamatupidaja, Hoiukassade obl. Valitsus. 1942 Eesti korpus, 249. laskurdiviis, 917. laskurpolk, võttis osa kõikidest lahingutest. [ERAF kart. 23; ERAF kart. 6-2; A.K. kaust 5-2]. [ru].

PALLO, Osvald, Jaan m Venemaa eestlane, s. 1907, eluk. Kasahhi NSV Aktjubinski obl. 1941 mobiliseeriti Punaarmeesse, 1942 Eesti korpus. [A.K. kaust 6-69].

PALLO, Otto, Juhan in ka Johan m, s. 25.07.13 Tapa, eluk. Tallinn-Nõmme, Prožektori 61-2, 11 kl., teenistuja, konduktor, rongijuht, Tallinna Raudteekond. 07.08.41 mobiliseeriti Punaarmeesse, Sverdlovski obl., Krasnogvardeiski metsatööstus, tööline, Eesti korpus. [ERAF kart. 23; ZEV II köide].

PALLO, Rudolf, Rudolf m, s. 15.12.15 Viljandi, eluk. Viljandi, Tööstuse 6a, Tallinn, 6 kl., komissar, Tuletikuvabrik. 27.07.41 mobiliseeriti Punaarmeesse, Tšeljabinski obl. Zlatoust, 793. ehitus-töökolonn, Eesti korpus, 354. laskurpolk. [ERAF kart. 23; ZEV II köide].

PALLO, Valerian m. 07.41 mobiliseeriti Punaarmeesse, 25.08.41 pääses hukkuvalt laevalt "Eestirand". [Linna Teataja 28.09.41].

PALLO, Valter, Vidrik m, s. 02.04.19, eluk. Võrumaa Haanja v., autojuht, ajateenija, tegevväelane. 06.41 saadeti sunniviisil Venemaale, oli saksa sõjavangis Königsbergis, jäi Saksamaale. [ZEV IV köide; ERA,R-1606-1-187,lk41].

PALLO, Vladimir, Kuzma m Venemaa eestlane, s. 02.04.03 Kalinini obl, eluk. Leningrad Vassili saar, 3 kl., lukksepp, Tehas nr.1. 1942 Eesti korpus, 1. laskurpolk. [ERAF kart. 23].

PALLO, Voldemar, Eduard m, s. 25.05.10, eluk. Virumaa Narva, pottsepp. 05.08.41 mobiliseeriti Punaarmeesse. [ZEV II köide].

PALLOK, Ivan, Georg m. 1941 mobiliseeriti Punaarmeesse, surn. 25.05.42. [U.Usai IR].

PALLOKE, Erich, Jaan m, s. 05.06.22, eluk. Järvamaa Paide, tööline. 03.07.41 mobiliseeriti Punaarmeesse. [ZEV II köide].

PALLON, Heinrich m, eluk. Petserimaa. 1941 mobiliseeriti Punaarmeesse, Arhangelski obl. Baika, surn. 01.42. [ERA,1608-2-409,lk183].

PALLOPSON, Jaan, Johan in ka Juhan m, s. 25.08.09 Viljandimaa Tarvastu v, eluk. Saaremaa Kuressaare, Lossi 2, 8 kl., kellassepp. 01.08.41 mobiliseeriti Punaarmeesse, Eesti korpus, 917. laskurpolk. [ERAF kart. 23; ZEV II köide].

PALLOV, Evald, Otto m, s. 24.07.21, eluk. Tallinn, treial. 02.07.41 mobiliseeriti Punaarmeesse. [ZEV II köide].

PALM, Albert, Jakob m Venemaa eestlane, s. 16.09.03 Narva, eluk. Petrozavodsk, keskh., lektor, Karjala-Soome KP Keskkomitee. 1941 Karjala rindel, lektor, Eesti korpus, 249. laskurdiviis, major, politruk, tšekist. [ERAF kart. 23; Uraalidest 68,300].

PALM, Aleksander, Jaan m, s. 08.08.01, eluk. Tallinn, trammijuht. 16.08.41 mobiliseeriti Punaarmeesse, 25.08.41 pääses hukkuvalt laevalt "Eestirand". [Linna Teataja 10.09.41,13.09.41; ZEV II köide].

PALM, Aleksander, Nikolai m venelane, s. 16.11.07 Põltsamaa, eluk. sama, 6 kl., juveliir, tööline linnamajanduses. 07.41 mobiliseeriti Punaarmeesse, Gorki obl. Bogorodsk, tuletõrjuja, Eesti korpus, 1. laskurpolk. [ERAF kart. 23].

PALM, Annus, Kustas m, s. 11.11.18, eluk. Tallinn, ajateenija, tegevväelane. 02.07.41 saadeti sunniviisil Venemaale. [ZEV IV köide].

PALM, Armin, Armin m, s. 1915. 1941 mobiliseeriti Punaarmeesse, surn. 1942, maetud Sverdlovski obl. Kamõšlovi kalmistu. [U.Usai 2R; A.K. kaust 3-3].

PALM, Armin-Fromhold, Jaan m, s. 03.04.04, eluk. Tallinn, osakonnajuhataja. 22.08.41 mobiliseeriti Punaarmeesse. [ZEV II köide].

PALM, Arnold, Hendrik in ka Hindrek m, s. 15.10.16 Harjumaa Saue v., eluk. Saue v. Vanamõisa k. Õismäe t., 7 kl., põllutööline, talupidaja. 22.07.41 mobiliseeriti Punaarmeesse, Arhangelski obl. Mezen, 859. ehitus-töökolonn, Eesti korpus, 1. laskurpolk. [ERAF kart. 23; ZEV II köide].

PALM, Arnold, Konstantin m, s. 06.01.16, eluk. Tallinn, tekstiilitööline. 17.08.41 mobiliseeriti Punaarmeesse, 25.08.41 pääses hukkuvalt laevalt "Eestirand". [Linna Teataja 28.09.41; ZEV II köide].

PALM, Arnold, Mihkel m, s. 03.10.09 Tallinn, eluk. Tallinn, Koidu 71-1, 11 kl., meister vineeritöö alal, Lutheri vabrik. 09.08.41 mobiliseeriti Punaarmeesse, Sverdlovski obl. Ivdeli raj., Kamenkas metsatööl, Maslovas kaevanduses, Eesti korpus, leitnant, siderühma komandör, 24.11.44 langes Saaremaal. [ERAF kart. 23; ZEV II köide; ERAF kart. 6-2; KRA,9-4-2].

PALM, Arnold, Villem m, s. 25.01.14 Tallinn, eluk. Tallinn, Tulika 32-1, 11 kl., katelsepp-meister, tehas "Punane Krull". 27.07.41 mobiliseeriti Punaarmeesse, Udmurdi ANSV, Kama rdtj., 991. töökolonn, Eesti korpus, 917. laskurpolk, 779. suurtükiväepolk. [ERAF kart. 23; A.K. kaust 11].

PALM, August, Anna m, s. 06.05.06, eluk. Pärnu, Kalamehe 5, kokk, üleajateenija, tegevväelane, eraisik. 28.06.41 saadeti sunniviisil Venemaale, oli saksa sõjavangis Königsbergis, vab. Valgas 09.11.41. [ZEV IV köide; ERA,R-1606-1-187,lk41].

PALM, August, Mart m, s. 12.12.10, eluk. Tallinn, kordnik. 27.07.41 mobiliseeriti Punaarmeesse, Arhangelski obl. Striga, surn. 02/03.42. [ZEV II köide; ERA,1608-2-409,lk183].

PALM, August, Roosi m, s. 22.09.07, eluk. Läänemaa, põllutööline. 03.07.41 mobiliseeriti Punaarmeesse. [ZEV II köide].

PALM, Bernhard, Ottomar m, s. 27.04.20, eluk. Harjumaa, põllutööline. 03.07.41 mobiliseeriti Punaarmeesse. [ZEV II köide].

PALM, Bruno, Peeter m, s. 23.03.1892, eluk. Tallinn, autojuht. 07.07.41 mobiliseeriti Punaarmeesse. [ZEV II köide].

PALM, Edgar, Jakob m, s. 1917, eluk. Tallinn, Dunkri 6-5, autojuht. 28.12.44 mobiliseeriti Punaarmeesse. [KRA,1-3-3].

PALM, Edgar, Priidik m, s. 1912, eluk. Tallinn, Ristiku 7-12, tuletõrjuja. 29.12.44 mobiliseeriti Eesti Laskurkorpusesse, Tallinna Vineeri ja Mööblivabrik. [KRA,1-3-2].

PALM, Eduard, Hendrik m, s. 29.05.10, eluk. Harjumaa, talupidaja. 22.07.41 mobiliseeriti Punaarmeesse. [ZEV II köide].

PALM, Eduard, Paul m, s. 16.11.02, eluk. Tallinn, tööline. 22.08.41 mobiliseeriti Punaarmeesse. [ZEV II köide].

PALM, Eduard, Peeter m, s. 17.10.07 Harjumaa Kõnnu v., eluk. Tallinn, Roo 31-4, 5 kl., leivategija, kivitööline, mineerija, Heakorratrust. 22.07.41 mobiliseeriti Punaarmeesse, Arhangelski obl., ehituspataljon, tööstus "Traktorist", sepp, Eesti korpus, 1. laskurpolk. [ERAF kart. 23].

PALM, Egon m. 07.41 mobiliseeriti Punaarmeesse, 25.08.41 pääses hukkuvalt laevalt "Eestirand". [Linna Teataja 28.09.41].

PALM, Elmar, Priidik m, s. 05.01.11, eluk. Tallinn, transporttööline. 28.07.41 mobiliseeriti Punaarmeesse. [ZEV II köide].

PALM, Erbert, Jaan m, s. 20.11.08 Tallinn, eluk. Tallinn, Kuslapuu 6, 6 kl., rätsep, artell "Riietur". 07.41 mobiliseeriti Punaarmeesse, Arhangelski obl., 110. töökolonn, rätsep, Eesti korpus. [ERAF kart. 23].

PALM, Erich, August m, s. 05.02.13 Tallinn, eluk. sama, lõpetamata kõrgh., laeva insener-mehaanik, partorg, EK(b)P Tallinna Komitee. 07.41 mobiliseeriti Punaarmeesse, Tšeljabinski obl. Kotškari õllevabrik, lukksepp, Eesti korpus, 354. laskurpolk, võttis osa Velikije Luki lahingutest, 01.43 sai haavata. [ERAF kart. 23; ZEV II köide; ERAF kart. 6-2].

PALM, Erich, Konstantin m, s. 09.11.13 Harjumaa Saue v., eluk. Tallinn-Nõmme, Triigi 21-3, 4 kl., tekstiilitööline, vabrik "Punane Koit". 27.07.41 mobiliseeriti Punaarmeesse, Sverdlovski obl Krasnouralsk, 790. ehitus-töökolonn, Eesti korpus, 1. laskurpolk. [ERAF kart. 23; ZEV II köide]. Täpsustamine: sünd. ka 09.11.1914.

PALM, **Erika, Juhan** n, s. 1921, eluk. Tallinn, Mehaanika 14-3. 27.11.44 mobiliseeriti Punaarmeesse, VMPO 111. [KRA,1-3-1].

PALM, **Evald, Juhan** m Venemaa eestlane, s. 03.06 Petserimaa Irboska, eluk. Leningradi obl. Luuga, Lenini 27, 7 kl., laohoidja. 1942 Eesti korpus, 1. laskurpolk. [ERAF kart. 23].

PALM, **Feliks, Toom** m, s. 24.01.15, eluk. Pärnu, Tallinn, konduktor. 01.08.41 mobiliseeriti Punaarmeesse, 27. laskurpolk, surn. 13.03.42, maetud Sverdlovski obl. Kamõšlovi kalmistu. [U.Usai IR,2R; ZEV II köide].

PALM, **Gunnar, Mihkel** m, s. 1926, eluk. Hiiumaa. 1941 mobiliseeriti Punaarmeesse. [A.K. kaust 6-98].

PALM, **Harry, Priidik** m, s. 23.09.14 Tallinn, eluk. Tallinn, Suur-Ameerika 17-4, 6 kl., ehitustööline, mehaanik, tehas "Punane Krull". 28.07.41 mobiliseeriti Punaarmeesse, Arhangelski obl. Krasnoborski raj., 111. töökolonn, Eesti korpus. [ERAF kart. 23].

PALM, **Helmuth-Evald, Ferdinand** m, s. 27.07.1900 Rakvere, eluk. Tartumaa Ülenurme. EV kapten. Punaarmees 182. diviisi 108. üksikus luurepataljonis Ülenurmel roodukomandör kapteni auastmes, arr. 17.06.41 Tallinnas puhkusel olles, süüdistuskokkuvõte 07.12.41 - 1918-20 võitles valge-eesti vägedes Punaarmee vastu, suhtus vaenulikult nõukogude korra kehtestamisse Eestis, veendunud kodanlik natsionalist, nõukogudevastase sõjalise vandenõu liige, tegi ettevalmistusi sõjaliseks väljaastumiseks kukutamaks nõukogude võimu Eestis, Taimõri ringkonnakohtu väljasõiduistungil 16-19.12.41 mõisteti surma mahalaskmise läbi koos kogu vara (?) konfiskeerimise ja sõjaväelise auastme äravõtmisega, otsus viidi täide 20.07.42 Norilskis. [Ü.Uluots, Eesti ohvitseride saatus; R3 26631]. Täpsustamine: ka 29/30.06.42 lasti maha (J.Pihlau).

PALM, **Herbert, Jaan** m, s. 20.02.08, eluk. Tallinn, rätsep. 27.07.41 mobiliseeriti Punaarmeesse. [ZEV II köide].

PALM, **Herbert, Jüri** m, s. 21.06.16 Harjumaa Rapla v., eluk. Tallinn, Roosikrantsi 8, 6 kl., autojuht-mehaanik, Tallinna Toitlustrust. 27.07.41 mobiliseeriti Punaarmeesse, Tšeljabinski obl. Zlatoust, 793. ehitus-töökolonn, Eesti korpus, 300. laskurpolk, nooremseersant, 12.10.44 langes sõjas. [ERAF kart. 23; ZEV II köide; KRA,9-4-2]. Täpsustamine: sünd. ka 21.07.1916.

PALM, **Hermann, Villem** m, s. 04.09.09, eluk. Harjumaa, agent. 22.07.41 mobiliseeriti Punaarmeesse. [ZEV II köide].

PALM, **Hugo, Johannes** m, s. 30.07.11, eluk. Tallinn, laohoidja. 27.07.41 mobiliseeriti Punaarmeesse, Eesti korpus. [ZEV II köide; A.K. kaust 12].

PALM, **Jaan** m, s. 1913, eluk. Tallinn. 1941 mobiliseeriti Punaarmeesse, 27. laskurpolk. [A.K. kaust 4-9].

PALM, **Jaan, Jüri** m, s. 01.07.18, eluk. Läänemaa Velise v., rätsep, ajateenija, tegevväelane. 06.41 saadeti sunniviisil Venemaale, oli saksa sõjavangis Königsbergis, vab. Valgas 09.11.41. [ZEV IV köide; ERA,R-1606-1-187,lk41].

PALM, **Jaan, Madis** m, s. 27.02.19, eluk. Läänemaa, põllutööline, ajateenija, tegevväelane. 26.06.41 saadeti sunniviisil Venemaale, 29.06.42 surn. haigusesse, maetud Sverdlovski obl. Kamõšlovi kalmistu. [U.Usai IR,2R; ZEV IV köide; KRA,9-4-2].

PALM, **Jakob, Dementi** m, s. 01.11.1898 Petserimaa Meremäe v., eluk. sama, algh., põllutööline, vabatahtlikult Petseri 1. hävituspataljonis. 1941 Gorki obl., kolh. "Krasnõi Trud", Eesti korpus, 300. laskurpolk. [ERAF kart. 23].

PALM, **Juhannes-Eduard, Adam** m, s. 30.08.07, eluk. Harjumaa, talupidaja. 21.07.41 mobiliseeriti Punaarmeesse, Eesti korpus, 11.44 teadmata kadunud. [ZEV II köide; KRA,9-4-2].

PALM, **Karl** m. 07.41 mobiliseeriti Punaarmeesse, 25.08.41 pääses hukkuvalt laevalt "Eestirand". [Linna Teataja 10.09.41].

PALM, **Karl-Alfred, Dietrich** m, s. 01.03.14, eluk. Tallinn, ohvitser, rühmaülem, tegevväelane. 06.41 saadeti sunniviisil Venemaale, oli saksa sõjavangis Königsbergis, vab. Valgas 09.11.41. [ZEV IV köide; ERA,R-1606-1-187,lk41].

PALM, **Karl-Alfred, Gustav** m, s. 22.10.08, eluk. Tallinn, äriomanik. 27.07.41 mobiliseeriti Punaarmeesse. [ZEV II köide].

PALM, **Lorents, Ernst** in ka Ernestine, in. ka Ernest m, s. 04.02.16 Tartu, eluk. Tallinn, Ristiku 75-6, lõpetamata kõrgh., õppis kõrgkoolis, ametnik. 16.08.41 mobiliseeriti Punaarmeesse, Sverdlovski obl. Ivdeli raj. Tööstuskombinaat, suusatsehh, Eesti korpus, 779. suurtükiväepolk, 21.12.42 teadmata kadunud Alekseikovo k. all, oli saksa sõjavangis Polotskis ja teistes laagrites. [ERAF kart. 23; ZEV II köide; ERA,R-1606-1-187,lk176; KRA,9-4-2; V.Luki in memoriam].

PALM, **Martin, Martin** m Venemaa eestlane, s. 1892, eluk. Krasnojarski krai. 1942 Eesti korpus. [A.K. kaust 6]. [RU].

PALM, **Oskar, Maria** m, s. 16.07.18 Harjumaa Nissi v., eluk. Tallinn, 6 kl., põllutööline, tekstiilitööline Balti Puuvillavabrik. 28.07.41 mobiliseeriti Punaarmeesse, Arhangelski obl. Kotlas, 6. tööpataljon, Eesti korpus, 1. laskurpolk. [ERAF kart. 23].

PALM, **Osvald** m. 07.41 mobiliseeriti Punaarmeesse, 25.08.41 pääses hukkuvalt laevalt "Eestirand". [Linna Teataja 30.09.41].

PALM, **Otto, Juhan** in ka Johannes m, s. 03.08.1892 Tallinn, eluk. Tallinn, Põhja puiestee 11-7, 4 kl., metsapraaker, 2. Riiklik Saeveski, reservohvitser, töötaja restoranis. 08.08.41 mobiliseeriti Punaarmeesse, Sverdlovski obl. Irbiti raj., Krasnogvardeiski metsapunkt, Eesti korpus, 921. laskurpolk. [ERAF kart. 23; ZEV II köide].

PALM, **Raimond, Tõnis** en ka Raimund m, s. 30.12.17 Harjumaa Keila v., eluk. sama, 6 kl., põllutööline vanemate majapidamises. 22.07.41 mobiliseeriti Punaarmeesse, Vologda obl., 360. töökolonn, tööline, Eesti korpus. [U.Usai 2R; ERAF kart. 23; ZEV II köide].

PALM, **Reinhold-Ferdinand, Karl** m, s. 20.11.18, eluk. Järvamaa, põllutööline. 25.07.41 mobiliseeriti Punaarmeesse. [ZEV II köide].

PALM, **Rudolf, Aleksander** m, s. 21.07.10 Virumaa Narva, Kreenholmi 8-3, eluk. Virumaa Narva, 4 kl., tekstiilitööline, Kreenholmi Manufaktuur. 26.07.41 mobiliseeriti Punaarmeesse, Sverdlovski obl. Rež, 787. ehitus-töökolonn, Eesti korpus, 27. laskurpolk, 28.12.42 langes Velikije Luki all. [ERAF kart. 23; ERA,1608-2-409; V.Luki in memoriam].

PALM, **Rudolf, Otto** in ka Ottomar m, s. 14.12.11 Harjumaa Rapla v., eluk. sama, 6 kl., meier Hagudi koorejaamas. 22.07.41 mobiliseeriti Punaarmeesse, Arhangelski obl., tööpataljon, tööline, Eesti korpus, 354. laskurpolk, 28.12.42 langes Velikije Luki all. [ERAF kart. 23; ZEV II köide; V.Luki in memoriam].

PALM, **Rudolf, Peeter** m Venemaa eestlane, s. 04.09.09 Kalinini obl, eluk. sama, 1 kl., laadija, küla kooperatiivis. 1942 Eesti korpus. [ERAF kart. 23].

PALM, **Valter** m. 07.41 mobiliseeriti Punaarmeesse, 25.08.41 pääses hukkuvalt laevalt "Eestirand". [Linna Teataja 10.09.41].

PALM, Valter, Herman m Venemaa eestlane, s. 1926, eluk. Leningradi obl. 1942 Eesti korpus. [A.K. kaust 6]. [RU].

PALM, Viktor, Aleksei m Venemaa eestlane, s. 1907, eluk. Astrahani obl. 1942 Eesti korpus. [A.K. kaust 6]. [RU].

PALM, Vilbert, Otto m, s. 1920, eluk. Saaremaa. 1941 mobiliseeriti Punaarmeesse, 06.01.43 teadmata kadunud Velikije Luki all. [V.Luki in memoriam].

PALM, Vladimir m, eluk. Võru. 1941 mobiliseeriti Punaarmeesse, Eesti korpus. [A.K. kaust 12].

PALM, Vladimir, Grigori m Venemaa eestlane, s. 12.06.23 Pihkva obl, eluk. Leningradi obl. Novosselje rdtj, 7 kl., müüja. 1942 Eesti korpus, 921. laskurpolk. [ERAF kart. 23; A.K. kaust 7]. [ru].

PALM, Voldemar, Aleksander m, s. 12.04.17 Järvamaa, eluk. Tallinn, ajateenija. 22.07.41 mobiliseeriti Punaarmeesse. [ZEV II köide].

PALM, Voldemar, August m, s. 23.12.22 Virumaa, eluk. Tartu, Õnne 1, 8 kl., õpilane, tööline vihmavarjutööstuses. 03.07.41 mobiliseeriti Punaarmeesse, Tšeljabinski obl., 1045. töökolonn, Eesti korpus, 23. suurtükipolk. [ERAF kart. 23; ZEV II köide].

PALM, Voldemar, Hendrik m, s. 1911, eluk. Harjumaa, talupidaja. 22.07.41 mobiliseeriti Punaarmeesse, Eesti korpus, 27. laskurpolk, nooremseersant, 26.12.42. surn. haavadesse Fedorihha k. all. [ZEV II köide; V.Luki in memoriam; KRA,9-4-2]. Täpsustamine: sünd. ka 1912.

PALM, Voldemar, Jaan m, s. 10.05.11, eluk. Harjumaa, tööline nahaparkimisvabrikus. 22.07.41 mobiliseeriti Punaarmeesse. [ZEV II köide].

PALM, Voldemar, Otto m, s. 1925 Novosibirsk, eluk. Tallinn. 1941 mobiliseeriti Punaarmeesse, Eesti korpus, 7. laskurdiviis, 354. laskurpolk, tankitõrje. [A.K. kaust 13; ERAF kart. 6-2].

PALM, Väino, Juhan m, s. 21.09.16, eluk. Tallinn, veevärgimontöör, ajateenija, tegevväelane. 28.06.41 saadeti sunniviisil Venemaale, kunstiansamblid. [Ojakäär2; ZEV IV köide].

PALMAN, Feliks m, eluk. Virumaa Võsu v. Sagadi. 1941 suvel mobiliseeriti Punaarmeesse, hukkus. [A.K. tööpat.].

PALMAS, Harald, Johannes m, s. 30.05.21 Tallinn, eluk. Tallinn, Sõstra 6-1, 9 kl., transporttööline, autojuht-mehaanik, Merelaevandus. 03.07.41 mobiliseeriti Punaarmeesse, Tšeljabinski obl., 622. ehituspataljon, autoremonditöökoda, Eesti korpus. [ERAF kart. 23; ZEV II köide].

PALMBERG, Arnold-Johannes, Johan m, s. 19.12.13, eluk. Tallinn, tööline. 27.07.41 mobiliseeriti Punaarmeesse. [ZEV II köide].

PALMBERG, Johannes, Johannes m, s. 29.10.13, eluk. Tallinn, Oa 3-7, mööbelsepp. 27.07.41 mobiliseeriti Punaarmeesse ja viidi Venemaale. [ZEV II köide; Eesti Sõna 08.01.41].

PALMBERG, Valter, Johannes m, s. 14.07.16, eluk. Tallinn, äriteenija. 27.08.41 mobiliseeriti Punaarmeesse. [ZEV II köide].

PALME, Edgar m, eluk. Tallinn. 1941 mobiliseeriti Punaarmeesse, Eesti korpus. [A.K. kaust 12].

PALMER, Bernhard m. 07.41 mobiliseeriti Punaarmeesse, 25.08.41 pääses hukkuvalt laevalt "Eestirand". [Linna Teataja 11.09.41].

PALMER, Harri, Arthur en ka Harry m, s. 11.01.22 Tallinn, eluk. Tallinn, Viru 13-13, 6 kl., ketraja, tekstiilivabrik "Kommunaar". 03.07.41 mobiliseeriti Punaarmeesse, sõjaväelaager Kaasanis, Tšeljabinski obl., 622. ehituspataljon, Eesti korpus, 925. laskurpolk, 30.12.42 teadmata kadunud Velikije Luki all, arr. 19.02.43, trib. 20.03.43, §58-1b, 10+5, tahtis minna üle sakslaste poolele. [ERAF kart. 23; ZEV II köide; R2 ar 27327; V.Luki in memoriam].

PALMER, Richard m, eluk. Tallinn, äriteenija. 07.41 mobiliseeriti Punaarmeesse, 25.08.41 pääses hukkuvalt laevalt "Eestirand". [Linna Teataja, 11.09.41].

PALMET, Atso, Aleksander m, s. 22.03.09, eluk. Tallinn, ärijuht. 27.07.41 mobiliseeriti Punaarmeesse. [ZEV II köide].

PALMET, Herbert, Jaan m, s. 05.10.14 Peterburi, eluk. Tallinn, keskh., autojuht, nooremseersant, tegevväelane. 30.06.41 saadeti sunniviisil Venemaale, oli saksa sõjavangis Königsbergis, arr. 29.07.48 Tallinn-Nõmme, Kase 25-2, erin. 30.03.49, §58-1b, 25a, Magadani obl. Beregovoilag, 1. arr. 13.07.45, §58-12, vab. 27.09.45, süüdistati Rootsi põgenemise katses. [ZEV IV köide; ERA,R-1606-1-187,lk41; R2].

PALMI, August-Eduard, Eduard m, s. 15.08.14, eluk. Tallinn, ehitustööline. 27.07.41 mobiliseeriti Punaarmeesse. [ZEV II köide].

PALMI, Konstantin, Johan m, s. 1899, eluk. Tallinn, Käo 18-3, tööline. 25.01.45 mobiliseeriti "ENSV majandusse", MPVO. [KRA,1-3-1,4].

PALMICT (?), Bernhard, Kristjan m, s. 03.04.16 Virumaa Narva-Jõesuu, eluk. Tallinn, Väike-Karja 7-1, 9 kl., tehnik-minöör, RET nr.1. 07.41 mobiliseeriti Punaarmeesse, Arhangelski obl. Kotlas, 13. tööpataljon, Eesti korpus. [ERAF kart. 23].

PALMIK, Arnold, Peeter m, s. 30.04.10 Järvamaa Esna v., eluk. Tallinn, Kalju 8-2, 9 kl., tööline "Metsatööstuses", lauapraaker, Tallinna 1. Lauatööstus. 27.07.41 mobiliseeriti Punaarmeesse, Sverdlovski obl. Rež, 788. tööpataljon, Eesti korpus, 354. laskurpolk, seersant, 12.01.43 langes Taraštšanka k. all. [ERAF kart. 23; ZEV II köide; KRA,9-4-2; V.Luki in memoriam].

PALMIK, Artur, Gustav m, s. 11.08.08, eluk. Läänemaa, talupidaja. 22.07.41 mobiliseeriti Punaarmeesse. [ZEV II köide].

PALMIK, Oskar, Peeter m, s. 01.08.15 Järvamaa Väinjärve v., eluk. Virumaa Kohtla-Järve, 6 kl., kaevur. 07.41 mobiliseeriti Punaarmeesse, Arhangelski obl. Korjažma, 7. tööpataljon, tööline, Eesti korpus, 300. laskurpolk, 09.01.43 surn. haavadesse Velikije Luki all. [ERAF kart. 23; V.Luki in memoriam].

PALMIOKS, Richard, Emilie in ka Emma m, s. 05.09.20 Võrumaa Krabi v., eluk. Varstu v. Lüütsepa k., 3 kl., põllutööline, tööline. 03.07.41 mobiliseeriti Punaarmeesse, Kuibõševi obl., Orenburgi obl. Orsk, evakueeritud tehas, Eesti korpus. [ERAF kart. 23; A.K. tööpat. kart.].

PALMISALU, Karl, Johannes ka Palmberg m, s. 17.07.16, eluk. Tallinn, autojuht. 27.07.41 mobiliseeriti Punaarmeesse. [Eesti Sõna 08.01.42; ZEV II köide].

PALMISALU, Rein, Juhan m, s. 18.03.12, eluk. Tallinn, autojuht. 27.07.41 mobiliseeriti Punaarmeesse, 20.03.42 surn. haigusesse. [U.Usai IR; ZEV II köide; KRA,9-4-2].

PALMIST, E. m. Eesti korpus 1942-1945. [A.K. kaust 9].

PALMIST, Verner-Vreihern, Kristjan m, s. 22.06.18, eluk. Tallinn, ajateenija. 27.07.41 mobiliseeriti Punaarmeesse. [ZEV II köide].

PALMISTE, Albert, Gustav in ka Kustav, Karl m, s. 11.11.09 Läänemaa Asuküla v., eluk. sama, 4 kl., talupidaja, rentnik, tööli-

ne. 22.07.41 mobiliseeriti Punaarmeesse, Arhangelski obl. Mezen, 859. ehitus-töökolonn, tööline, Eesti korpus, 27. laskurpolk. [ERAF kart. 23; ZEV II köide].

PALMISTE, Arest, Vladimir ka Möller m, s. 02.01.20, eluk. Virumaa, põllutööline. 07.41 mobiliseeriti Punaarmeesse. [ZEV II köide].

PALMISTE, Arnold, Julius m, s. 26.09.22 Virumaa Vihula v. Tiigi k., eluk. Kohtla-Järve, 6 kl., puusepp, kaevur Kohtla.Järvel. 03.07.41 mobiliseeriti Punaarmeesse, Tšeljabinski obl., tööpataljon, puutööline, Eesti korpus, 921. laskurpolk, 21.12.42 läks üle sakslaste poolele Velikije Luki all, oli saksa sõjavangis Polotskis ja teistes laagrites. [ERAF kart. 23; ERA,1608-2-409; ERA,R-1606-1-187,lk176].

PALMISTE, August, Gustav m, s. 1913 Läänemaa Pühalepa v. Harju k., eluk. sama. 1941 mobiliseeriti Punaarmeesse, Eesti korpus, 917. laskurpolk, surn. 04.09.42 haigusesse. [U.Usai IR; O.Mägi; KRA,9-4-2].

PALMISTE, Edmund, Gustav m, s. 07.20 Järvamaa Koigi v., eluk. Koigi v. Vana-Palametsa k., 6 kl., põllutööline. 07.41 mobiliseeriti Punaarmeesse, Tšeljabinski obl. UAZ, 821. ehitus-töökolonn, Eesti korpus, 354. laskurpolk, 04.01.43 langes Velikije Luki all. [ERAF kart. 23; V.Luki in memoriam].

PALMISTE, Eduard, Gustav m, s. 31.07.20, eluk. Viljandimaa, põllutööline. 03.07.41 mobiliseeriti Punaarmeesse. [ZEV II köide].

PALMISTE, Meinhard, Joonas in ka Juhanna m, s. 31.03.20, eluk. Tallinn, üliõpilane. 02.07.41 mobiliseeriti Punaarmeesse, Eesti korpus, 30.12.42 teadmata kadunud Velikije Luki all. [ZEV II köide; V.Luki in memoriam].

PALMISTE, Richard, Aleksander m, s. 17.05.19, eluk. Tartumaa Torma v., põllutööline, ajateenija, tegevväelane. 06.41 saadeti sunniviisil Venemaale, oli saksa sõjavangis Königsbergis, vab. Valgas 09.11.41. [ZEV IV köide; ERA,R-1606-1-187,lk41].

PALMISTE, Rudolf m, s. 1910, eluk. Jõgevamaa. 1941 Punaarmee, Eesti korpus, 925. laskurpolk. [A.K. kaust 14].

PALMISTE, Sergei, Juuli in ka Julius m, s. 08.02.20 Virumaa Palmse v., eluk. Tallinn, 10 kl., mööbelsepp, Lutheri vabrik, lennuki osakond. 02.07.41 mobiliseeriti Punaarmeesse, Kaasanis, Tšeljabinski obl., 1044. töökolonn, Eesti korpus, 354. laskurpolk, 29.12.42 langes Velikije Luki all. [ERAF kart. 23; ZEV II köide; V.Luki in memoriam].

PALMISTO m, eluk. Virumaa Kukruse. 1941 mobiliseeriti Punaarmeesse, 7. diviis, 3. polk. [ERA,1608-2-409].

PALMKRON, Bernhard, Aleksander m, s. 21.07.19 Tartu, eluk. Harjumaa, kalur. 24.07.41 mobiliseeriti Punaarmeesse, arr. 02.11.45, trib. 11.09.46, §193-10, 5a, Magadan, surn. 17.02.48. [ZEV II köide; R1].

PALMKRON, Johannes, Aleksander m, s. 20.04.13, eluk. Harjumaa, kalur. 22.07.41 mobiliseeriti Punaarmeesse. [ZEV II köide].

PALMKRON, Ülo-Karl, Karl m, s. 13.05.21, eluk. Tallinn, 9 kl., õpilane, elektrik. 08.07.41 mobiliseeriti Punaarmeesse, Sverdlovski obl. Kedrovka, 789. ehituskolonn. [ZEV II köide; ERA,R-1-2-40,lk7].

PALMKROON, Oskar-Erich, Aleksander m, s. 25.02.13 Harjumaa, eluk. Tallinn-Nõmme, Sõbra 38-2, 6 kl., müürsepp, Linna Ehitustrust. 27.07.41 mobiliseeriti Punaarmeesse, Sverdlovski obl. Krasnouralsk, 789. ehitus-töökolonn, tööline, Eesti korpus. [ERAF kart. 23; ZEV II köide].

PALMOS, Aleksandr, Ivan ka Palmof m venelane, s. 01.01.09 Virumaa Skarjatina v., eluk. Virumaa Narva, Lembitu 10-3, 4 kl., rätsep artellis. 26.07.41 mobiliseeriti Punaarmeesse, Sverdlovski obl. Rež, 788. ehitus-töökolonn, Eesti korpus, 1. laskurpolk. [ERAF kart. 23; ZEV II köide].

PALMOV, Aleksei, Stepan m venelane, s. 30.03.10 Virumaa Skarjatina v., eluk. Virumaa Jõhvi, 4 kl., traktorist, traktorijaamas brigadir. 07.41 mobiliseeriti Punaarmeesse, Kirovi obl. Omutninsk, metallurgiatehas, traktorist, Eesti korpus, 925. laskurpolk. [ERAF kart. 23].

PALMOV, Ivan, Ivan m, s. 30.05.15, eluk. Virumaa, põllutööline. 26.07.41 mobiliseeriti Punaarmeesse. [ZEV II köide].

PALMOV, Peeter, Ivan m, s. 21.03.12, eluk. Virumaa Narva, rätsep. 26.07.41 mobiliseeriti Punaarmeesse. [ZEV II köide].

PALMPAK, Asso, Johan m, s. 1914, eluk. Tallinn, Tina 20-1, inspektor. 1945 mobiliseeriti Punaarmeesse, MPVO. [KRA,1-3-3].

PALMPUU, Kristjan, Aleksander m, s. 16.03.07 Tartumaa Voore v., eluk. sama, 6 kl., lihunik, valla TK esimees, Tartu II hävituspataljon. 1941 Tšeljabinski obl, kolh. "Budjonnõi", Eesti korpus, 354. laskurpolk, 19.12.42 teadmata kadunud Velikije Luki all. [ERAF kart. 23; V.Luki in memoriam].

PALMRE, Bernhard, Juhan in ka Johan m, s. 27.01.07 Harjumaa Padise v., eluk. Padise v. Audevälja k., 3 kl., põllumees, puusepp. 22.07.41 mobiliseeriti Punaarmeesse, Arhangelski obl., 859. ehitus-töökolonn, metsa- ja teedeehituse töödel, Eesti korpus, 1. laskurpolk, hukkus tööpataljonis Arhangelskis. [U.Usai IR lk57; ERAF kart. 23; ZEV II köide; A.K. tööpat.].

PALMRE, Juhannes, Hans m, s. 1908, eluk. Tallinn. 1941 mobiliseeriti Punaarmeesse, 31.12.42 teadmata kadunud Velikije Luki all. [V.Luki in memoriam].

PALMRE, Paul, Georg m, s. 03.09.19, eluk. Petserimaa Järvesuu v., põllutööline, ajateenija, tegevväelane. 23.06.41 saadeti sunniviisil Venemaale, oli saksa sõjavangis Königsbergis, vab. Valgas 09.11.41. [ZEV IV köide; ERA,R-1606-1-187,lk41].

PALMROOS, Endel, Jüri m, s. 13.05.19 Harjumaa Kolga v., eluk. sama, 6 kl., kalur, ajateenija, telefonist, tegevväelane. 29.06.41 saadeti sunniviisil Venemaale, Loode rindel, Tšeljabinski obl. Magnitogorsk, 701. töökolonn, tööline, Eesti korpus, 27. laskurpolk, surn., maetud Sverdlovski obl. Kamõšlovi kalmistu. [U.Usai 2R; ERAF kart. 23; ZEV IV köide].

PALMROOS, Voldemar, Jaan m, s. 13.04.09, eluk. Tallinn, tööline saeveskis. 27.07.41 mobiliseeriti Tallinnas, Udmurdi ANSV Kambarka, 16.12.41 surn. haigusesse tööpataljonis. [ZEV II köide; A.K. tööpat.; KRA,9-4-2]. Täpsustamine: sünd. ka 1908.

PALMSE, Enn, Henn m, s. 23.02.15 Tallinn, eluk. Tallinn, Raudtee 39-9, keskh., joonestaja, konstruktor Veevärgitööstuses. 27.07.41 mobiliseeriti Punaarmeesse, Sverdlovski obl. Krasnouralsk, 789. ehitus-töökolonn, Eesti korpus, 29.12.42 langes Taraštšanka k. all. [ERAF kart. 23; ZEV II köide; V.Luki in memoriam].

PALO, Aleksei, Stepan ka Palu m, s. 03.03.20, eluk. Viljandi, rätsepatööline. 03.07.41 mobiliseeriti Punaarmeesse, 19.12.42 teadmata kadunud Malahhovo k. all. [ZEV II köide; V.Luki in memoriam].

PALO, Arnold m, s. 12.12.19, eluk. Võrumaa Haanja v., põllutööline, nooremseersant. 06.41 saadeti sunniviisil Venemaale, oli saksa sõjavangis Königsbergis, jäi Saksamaale. [ERA,R-1606-1-187,lk41].

PALO, **Arnold, Rudolf** m, s. 17.09.19, eluk. Võrumaa, ajateenija, tegevväelane. 28.06.41 saadeti sunniviisil Venemaale, arr. 1946 Võrumaa Haanja v. Ihatsi k., trib. 21.09.46, §58-1b, 10a, Magadani obl. Sevvostlag, vab. 28.04.53. [ZEV IV köide; R1].

PALO, **August, Jaan** m, s. 10.12.1898, eluk. Tallinn, abijuhataja viinatehases. 16.08.41 mobiliseeriti Punaarmeesse. [ZEV II köide].

PALO, **Kaljo, August** en. ka Kalju m, s. 14.05.18 Võru, eluk. Tallinn, Ahju 13-4, 9 kl., autojuht-mehaanik, Autobaas nr.1. 27.07.41 mobiliseeriti Punaarmeesse. 28.07.41 väljus Ülemiste jaamast esimese rongiga, Arhangelski obl. Kotlas, Sloboda metsapunkt, Eesti korpus. [Eesti Sõna 09.01.42; ERAF kart. 23].

PALO, **Vassili, Feodor** m, s. 20.04.19, eluk. Petserimaa Järvesuu v., põllutööline, ajateenija, tegevväelane. 29.06.41 saadeti sunniviisil Venemaale, oli saksa sõjavangis Königsbergis, vab. Valgas 09.11.41. [ZEV IV köide; ERA,R-1606-1-187,lk41]. Täpsustamine: sünd. ka 14.01.19.

PALO, **Vellington, Jaan** m, s. 06.07.22, eluk. Pärnu, gümnaasiumiõpilane. 07.41 mobiliseeriti Punaarmeesse. [ZEV II köide].

PALOLILL, **Enno, Filip** m, s. 01.01.21 Pärnumaa, eluk. Tallinn, 4 kl., tööline, kiviraidur Lasnamäe paemurrus. 03.07.41 mobiliseeriti Punaarmeesse, Tšeljabinski obl., tehases lihttööline, Eesti korpus, 300. laskurpolk. [ERAF kart. 23; ZEV II köide].

PALOLILL, **Valdor, Filip** m, s. 1916, eluk. Petserimaa. 1941 mobiliseeriti Punaarmeesse. [A.K. kaust 6-84].

PALOMANN, **Elmar, August** m, s. 06.05.12 Võrumaa Aleksandri v., 6 kl., äriteenija, instruktor Võru parteikomitees, 08.07.41 Võrumaa hävituspataljon. 1941 Tatari ANSV Bugulma, sovhoosis lihttööline, Eesti korpus, 917. laskurpolk, 24.12.42 langes Velikije Luki all. [ERAF kart. 23; V.Luki in memoriam].

PALOMÄE, **Erich** m, s. 09.02.19, eluk. Läänemaa Kullamaa v., põllutööline, kutsealune. 06.41 saadeti sunniviisil Venemaale, oli saksa sõjavangis Königsbergis, vab. Valgas 09.11.41. [ERA,R-1606-1-187,lk41].

PALOSÄLG, **Mihail, Peeter** m, s. 16.11.15 Pihkva obl, eluk. Tallinn, lukksepp, treial. 27.07.41 mobiliseeriti Punaarmeesse, Eesti korpus, 27. laskurpolk, radist, jefreitor. [ZEV II köide; ERAF kart. 6-2].

PALOV, **Aleksander, Ivan** m Venemaa eestlane, s. 15.02.22 Novosibirski obl, eluk. Novosibirski obl. Oravka k., 6 kl., traktorist. 1942 Eesti korpus, 1. laskurpolk. [ERAF kart. 23].

PALOV, **August, Karl** m Venemaa eestlane, s. 12.01.02 Omski obl, eluk. Omski obl. Kalatšinski raj, 1 kl., lukksepp, viljavarumistööline. 1942 Eesti korpus. [ERAF kart. 23].

PALOV, **Eduard, Gustav** m, s. 30.05.24 Peterburi kub, eluk. Novosibirski obl., Tallinn, Laane 4-1, 2 kl., põllutööline, kolh. "Uus Elu". 1942 Eesti korpus, 917. laskurpolk, 25.12.42 langes Malahhovo k. all. [ERAF kart. 23; V.Luki in memoriam].

PALOV, **Karl, Kristjan** m Venemaa eestlane, s. 01.05.23 Kalinini obl, eluk. Novosibirski obl. Togutšini raj, 4 kl., kolhoosnik, kolh. "Uus Elu". 1942 Eesti korpus. [ERAF kart. 23].

PALOV, **Pavel, Ferdinand** m Venemaa eestlane, s. 30.11.13 Jaroslavli obl, eluk. Jaroslavli obl. Kamenka k., 2 kl., voorimees. 1942 Eesti korpus. [ERAF kart. 23].

PALOVEERE, **Nikolai** m. 27.07.41 mobiliseeriti Punaarmeesse ja viidi laevaga Leningradi. [Eesti Sõna 08.02.42].

PALS, **Edgar-Eduard, Karl** in ka Karel m, s. 29.04.21 Harjumaa Padise v., eluk. Vasalemma, 6 kl., sepp, põllutööline. 03.07.41 mobiliseeriti Punaarmeesse, Udmurdi ANSV Iževsk, 48. töökolonn, raudteel laadijana, Eesti korpus, 27. laskurpolk, 17.12.42 teadmata kadunud Velikije Luki all. [ERAF kart. 23; ZEV II köide; V.Luki in memoriam; KRA,9-4-2].

PALS, **Erich-Aleksander, Karl** in ka Karel m, s. 24.08.22 Tartumaa, eluk. Harjumaa Padise v., 6 kl., põllutööline, pagar, transporttööline, "Ehitusmarmor". 03.07.41 mobiliseeriti Punaarmeesse, Udmurdi ANSV, tööpataljon, tööline metsapunktis, Eesti korpus, 917.laskurpolk, miinipildur, nooremseersant, 24.12.42 langes Velikije Luki all. [A.K. kausat 5-8; ERAF kart. 23; ZEV II köide; KRA,9-4-2; V.Luki in memoriam].

PALS, **Ernst-Rudolf, Emilie** m, s. 07.11.15 Tallinn, eluk. Tallinn (Tartu), Tähe 5-3, 4 kl., tööline laskemoonalaos, tööline, Tartu õlletehas. 26.07.41 mobiliseeriti Punaarmeesse, rindel, Leningradi rõngas, Eesti korpus. [ERAF kart. 23; ZEV II köide].

PALS, **Gustav, Villem** m, s. 18.03.18, eluk. Harjumaa, talupidaja. 22.07.41 mobiliseeriti Punaarmeesse. [ZEV II köide].

PALS, **Hans, Kusta** m, s. 05.05.19, eluk. Võrumaa Põlva v., põllutööline, autojuht, ajateenija, tegevväelane. 30.06.41 saadeti sunniviisil Venemaale, oli saksa sõjavangis Königsbergis, jäi Saksamaale. [ZEV IV köide; ERA,R-1606-1-187,lk41].

PALS, **Helmut, Gustav** m, s. 1926, eluk. Tallinn, Pärnu mnt. 209-2, autojuht. 26.01.45 mobiliseeriti "ENSV majandusse". [KRA,1-3-4].

PALS, **Johannes, Otto** m, s. 25.01.08, eluk. Harjumaa, talupidaja. 22.07.41 mobiliseeriti Punaarmeesse. [ZEV II köide].

PALSI, **Kalju, Magda** m, s. 05.07.22 Tartumaa, eluk. Tartumaa Nõo v. Voika k., 5 kl., põllutööline. 03.07.41 mobiliseeriti Punaarmeesse, Sverdlovski obl. Kirovgrad, 860. ehitus-töökolonn, Eesti korpus, 354. laskurpolk. [ERAF kart. 23; ZEV II köide]. Täpsustamine: sünd. ka 05.06.1922.

PALSON, **Heinrich, Luise** m, s. 09.06.18, eluk. Tallinn, autojuht, ajateenija, tegevväelane. 1941 saadeti sunniviisil Venemaale. [ZEV IV köide].

PALT, **Aleksander, Jossif** in. ka Joosep m Venemaa eestlane, s. 01.07.21 Peterburi kub, eluk. Leningradi obl. Krasnogvardeiski raj, 7 kl., autojuht-lukksepp traktorijaamas. 1942 Eesti korpus, 921. laskurpolk, 21.12.42 teadmata kadunud Alekseikovo k. all. [ERAF kart. 23; V.Luki in memoriam].

PALTA, **Anto, Jüri** m, s. 26.11.21, eluk. Viljandimaa, põllutööline. 03.07.41 mobiliseeriti Punaarmeesse. [ZEV II köide].

PALTA, **Rudolf** m Venemaa eestlane, s. 26.04.23, eluk. Novosibirski obl. 1941 Punaarmee, oli saksa sõjavangis Polotskis ja teistes laagrites. [ERA-R-1606-1-187,lk176].

PALTRE, **Juhan, Jaan** m, s. 12.03.06, eluk. Tallinn, üleajateenija. 22.08.41 mobiliseeriti Punaarmeesse. [ZEV II köide].

PALTRE, **Magnus** m. 07.41 mobiliseeriti Punaarmeesse, 25.08.41 pääses hukkuvalt laevalt "Eestirand". [Linna Teataja 14.09.41].

PALTRE, **Otto, Jaan** m, s. 31.07.1899, eluk. Tallinn. 22.08.41 mobiliseeriti Punaarmeesse. [ZEV II köide].

PALTS, **Artur, Mihhail** m, s. 06.10.21 Saaremaa, eluk. sama, 7 kl., põllutööline, kalur, talupoeg. 01.08.41 mobiliseeriti Punaarmeesse, Tšeljabinski obl. UAZ, tööpataljon, tööline, Eesti korpus. [ERAF kart. 23].

PALTS, Benno, Bernhard m, s. 12.26 Viljandimaa, eluk. Järvamaa Aegviidu, Jaama 3-4, 6 kl., algkooliõpilane. 1941 Tšeljabinski obl. Varna raj., kolh. "Krasnõi Partisan", Eesti korpus, sanitarpataljon. [ERAF kart. 23; A.K. kaust 8].

PALTS, Eduard, Juhannes m, s. 1926, eluk. Rakvere. 1941 mobiliseeriti Punaarmeesse, Eesti korpus, 917. laskurpolk, seersant, võttis osa Saaremaa ja Kuramaa lahingutest. [A.K. kaust 5-2; ERAF kart. 6-2].

PALTS, Elmar, Aleksander m Venemaa eestlane, s. 02.04.20 Peterburi kub, eluk. Leningradi obl. Volossovo raj, 5 kl., poesell, kaupluse juhataja, Kikerino k. kooperatiiv. 1942 Eesti korpus, 27. laskurpolk. [ERAF kart. 23].

PALTS, Elmar-Roland, Martin m, s. 14.08.18 Tallinn, eluk. Tallinn, Suve 5-4, 9 kl., lukksepp, ajateenija, tegevväelane. 01.07.41 saadeti sunniviisil Venemaale, 42. laskurpolk, Molotovi obl. Kungur, tööpataljon, Eesti korpus. [ERAF kart. 23; ZEV IV köide].

PALTS, Johannes, Gustav m Venemaa eestlane, s. 1897, eluk. Novosibirski obl. 1942 Eesti korpus, 08.01.43 langes Velikije Luki all. [V.Luki in memoriam]. [RU].

PALTS, Jüri m. 27.07.41 mobiliseeriti Punaarmeesse, viidi laevaga "Alev" Venemaale, viimane teade Kirovist. [Eesti Sõna 13.04.43].

PALTS, Lembit, Juhan m, s. 23.04.22, eluk. Saaremaa, gümnaasiumiõpilane. 02.08.41 mobiliseeriti Punaarmeesse. [ZEV II köide].

PALTS, Osvald, Robert m Venemaa eestlane, s. 28.02.19 Peterburi kub, eluk. Leningradi obl. Novoselski raj, keskh., agronoom. 1942 Eesti korpus, 921. laskurpolk, 21.12.42 teadmata kadunud Alekseikovo k. all. [ERAF kart. 23; V.Luki in memoriam]. [ru].

PALTS, Rudolf, Juhan m Venemaa eestlane, s. 26.04.23 Novosibirski obl, eluk. Novosibirski obl. Zõrjanski raj, 7 kl., kolhoosnik. 1942 Eesti korpus. [ERAF kart. 23].

PALTS, Salme, Jakob n, s. 03.06 Pärnumaa, eluk. Järvamaa Aegviidu, Jaama 3-4, 6 kl., turbatööline, Aegviidu Turbatrust. 07.41 mobiliseeriti Punaarmeesse, Tšeljabinski obl. Varna raj., kolh. "Krasnõi Partisan", Eesti korpus (1941-1945), sanitar. [A.K. kaust 2-3; ERAF kart. 23].

PALTS, Vladimir, Ossip m Venemaa eestlane, s. 20.01.09 Peterburi kub, eluk. Rjazani obl, 3 kl., traktorist, sovh. "Vorskije". 1942 Eesti korpus, 925. laskurpolk. [ERAF kart. 23].

PALTS, Voldemar, Jaan in ka Ivan m, s. 05.12.13 Läänemaa Vigala v., eluk. Harjumaa Rapla v., 6 kl., puusepp, ehitustööline. 21.07.41 mobiliseeriti Punaarmeesse, Arhangelski obl., tööpataljon, lihttööline, Eesti korpus. [ERAF kart. 23]. Täpsustamine: sünd. ka 05.12.1914.

PALTSER, Ilmar, Denis m, s. 08.01.07 Viljandimaa, eluk. Pärnumaa, 6 kl., maaler, partorg. 07.41 mobiliseeriti Punaarmeesse, Kuibõševi obl. Stavropoli raj., kolhoosis, Tšeljabinski obl., Eesti korpus. [ERAF kart. 23].

PALTSER, Karl, Jaan m, s. 21.04.09 Järvamaa Albu v., eluk. Harjumaa Riisipere v. Madila k. Maasi t., keskh., põllumees. 07.41 mobiliseeriti Punaarmeesse, Arhangelski obl., 856. ehitustöökolonn, saninstruktor, Eesti korpus. [ERAF kart. 23].

PALTSER, Karl, Jüri m, s. 19.04.20, eluk. Läänemaa, põllutööline. 03.07.41 mobiliseeriti Punaarmeesse. [ZEV II köide].

PALTSER, Robert-Johannes, Hugo m, s. 14.07.17 Tallinn, eluk. Tallinn-Nõmme, Õitse 41-1, 9 kl., tsinkograaf, trükikoda "Kommunist". 27.07.41 mobiliseeriti Punaarmeesse, Sverdlovski obl. Krasnouralsk, 790. ehitus-töökolonn, lihttööline, Eesti korpus. [ERAF kart. 23; ZEV II köide].

PALTSEV, Vassili, Gavril m venelane, s. 15.03.10 Petserimaa, eluk. Petserimaa Kulje v., 4 kl., kalur, Petseri hävituspataljon. 1941 Sverdlovski obl. Rež, 787. ehitus-töökolonn, Eesti korpus, 300. laskurpolk. [ERAF kart. 23].

PALTSMAR, Aleksander m. 07.41 mobiliseeriti Punaarmeesse, 25.08.41 pääses hukkuvalt laevalt "Eestirand". [Linna Teataja 19.09.41].

PALTSMAR, Elmar, Jaan m, s. 08.04.11 Viljandimaa Vastemõisa v., eluk. Tallinn, 6 kl., mööbelsepp, lennuki ehitusmeister, Liidu Lennukitehas nr.463. 28.07.41 mobiliseeriti Punaarmeesse, Arhangelski obl. 1110. ehitus-töökolonn, Eesti korpus, 921. laskurpolk, jefreitor, 21.12.42 teadmata kadunud. [ERAF kart. 23; ZEV II köide; KRA,9-4-2].

PALTSON, August, Jaan m, s. 20.10.18, eluk. Tallinn, Estiko 53, ajateenija, tegevväelane, kapral. 28.06.41 saadeti sunniviisil Venemaale, oli saksa sõjavangis Königsbergis, vab. Valgas 09.11.41. [ZEV IV köide; ERA,R-1606-1-187,lk41].

PALTSON, Karl m, s. 1920, eluk. Läänemaa. 03.07.41 mobiliseeriti Haapsalus, tööpataljon, Eesti korpus. [A.Akkermann; A.K. tööpat. kart.].

PALTŠIKOV, Valentin, Ivan ka Paltsikov m, s. 08.10.21 Virumaa Rakvere, eluk. Virumaa Kiviõli, Viru 154-6, 8 kl., kontoriametnik, kassapidaja. 07.41 mobiliseeriti Punaarmeesse, Sverdlovski obl Kamensk-Uralski, 862. ehitus-töökolonn, Eesti korpus, 354. laskurpolk, 21.12.42 langes Velikije Luki all. [ERAF kart. 23; KRA,9-4-2; V.Luki in memoriam].

PALU, Aleksandr, Mihhail m Venemaa eestlane, s. 21.07.18 Omski obl, eluk. Omski obl. Krutinka raj, 4 kl., traktorist, sepp, Kirovi nim. sovh., 1942 Eesti korpus, 354. laskurpolk, 15.01.43 langes Velikije Luki all. [ERAF kart. 23; V.Luki in memoriam].

PALU, Arseni, Matvei m, s. 24.03.16 Saaremaa Muhu v., eluk. sama, 6 kl., põllutööline, kalur. 02.08.41 mobiliseeriti Punaarmeesse, Tšeljabinski obl. UAZ, 819. ehitus-töökolonn, ehitustööl, Eesti korpus, 354. laskurpolk, 14.01.43 langes Velikije Luki all. [ERAF kart. 23; ZEV II köide; KRA,9-4-2; V.Luki in memoriam].

PALU, Arseni, Toomas m, s. 14.01.12, eluk. Tallinn, ohvitser, nooremleitnant. 09.08.41 mobiliseeriti Punaarmeesse. [ZEV II köide].

PALU, Arvo m, s. 01.03.15, eluk. Viljandimaa Hummuli v., eraisik. 06.41 saadeti sunniviisil Venemaale, oli saksa sõjavangis Königsbergis, jäi Saksamaale. [ERA,R-1606-1-187,lk41].

PALU, Eduard, Jaan m, s. 1903 Võrumaa Rõuge v., eluk. Tallinn-Merivälja, maja 37. 1941 Punaarmee, arr. 17.03.45, trib. 14.12.45, §17-58-1b, 10a, deserteeris Punaarmeest, Omakaitse. [R2 ar 10738].

PALU, Endel, Joan m, s. 29.07.12, eluk. Tallinn, värvija. 27.07.41 mobiliseeriti Punaarmeesse. [ZEV II köide].

PALU, Erich-August, Hans m, s. 23.08.20, eluk. Pärnu, Henno 8, 12 kl., arveametnik, restoraniteenija. 03.07.41 mobiliseeriti Punaarmeesse, Tatari ANSV Pestretsõ raj., põllutööline, Eesti korpus, 1. laskurpolk. [ERAF kart. 23; ZEV II köide].

PALU, Harald, Hans m, s. 31.05.21, eluk. Tallinn, äriteenija. 03.07.41 mobiliseeriti Punaarmeesse, maetud Sverdlovski obl. Kamõšlovi kalmistu. [U.Usai 2R; ZEV II köide].

PALU, Hugo-Eduard, Juhan m, s. 09.11.21, eluk. Harjumaa Rae v., põllutööline. 04.07.41 mobiliseeriti Punaarmeesse, Udmurdi ANSV Iževsk, surn. 01.42 nõrkusesse. [ZEV II köide; ERA,1608-2-409,lk158].

PALU, Jaan, August m, s. 13.11.22 Viljandimaa Karksi v., eluk. sama, 10 kl., autojuht, alates 05.07.41 Viljandi hävituspataljonis. 1941 Tšeljabinski obl., autogaraažis lukksepp, Eesti korpus, 7. laskurdiviis. [ERAF kart. 23].

PALU, Joann, Aleksander m, s. 10.11.13, eluk. Tallinn, tööline metsatööstuses. 27.07.41 mobiliseeriti Punaarmeesse. [ZEV II köide].

PALU, Johannes, Hans m, s. 13.03.19 Pärnu, eluk. Pärnu, Riia mnt. 231, 8 kl., lukksepp, ajateenija, tegevväelane, reamees, Punaarmees Järvamaal. 1941 saadeti sunniviisil Venemaale, Loode rindel, Molotovi obl., Tšeljabinski obl. Tšebarkul, 794. ehitus-töökolonn, Eesti korpus. [ERAF kart. 23; ZEV IV köide].

PALU, Johannes, Juhan in ka Johannes m, s. 27.05.13 Viljandimaa Mõisaküla, eluk. Tallinn-Nõmme, Sõlme 21, lõpetamata kõrgh., lukksepp, jurist, konduktor, laohoidja, Ehitustrust nr.3. 08.08.41 mobiliseeriti Punaarmeesse, Sverdlovski obl. Ivdel, geodeet mangaanikaevandustes, Eesti korpus, 917. laskurpolk, arr. 28.11.42, trib. 07.12.42, §19-58-1b, 8+3, Kaitseliit. [R2 26695; ERAF kart. 23; ZEV II köide].

PALU, Kaarel, Jüri en ka Karla m, s. 06.08.11 Saaremaa Torgu v., eluk. sama, 5 kl., põllutööline, ehitustööline, Sõrve baasi ehitusel. 02.08.41 mobiliseeriti Punaarmeesse, Tšeljabinski obl. Tšebarkul, 794. ehitus-töökolonn, Eesti korpus, 249. laskurdiviis, 24.12.42 langes Burtsevo k. all. [ERAF kart. 23, ZEV II köide; V.Luki in memoriam]. Täpsustamine: sünd. ka 06.08.1921.

PALU, Oskar, Mihkel m, s. 13.07.1894 Tartumaa Nõo v., eluk. Tallinn, Kaupmehe 15-4, kõrgh., günekoloog, sanitaarteenistus, sõjaväearst, tegevväelane, 22. laskurkorpuses ülem. 02.07.41 saadeti sunniviisil Venemaale, Looderindel, Eesti korpus, 7. laskurdiviis, arst. [ERAF kart. 23; ZEV IV köide].

PALU, Osvald, Hans m, s. 17.03.20 Pärnu, Merimetsa 20, eluk. Pärnu, Riia mnt. 231, 6 kl., autojuht, Õlivabrik "Viisnurk". 02.07.41 mobiliseeriti Punaarmeesse, Saraatovi obl., Tatiševo sõjaväelaager, Eesti korpus, 300. laskurpolk, 12.42 surn. haavadesse Fedorihha k. all. [ERAF kart. 23; V.Luki in memoriam]. Täpsustamine: sünd. ka 19.03.1921.

PALU, Peeter, Oskar m, s. 09.01.15 Järvamaa, eluk. Järvamaa Paide v., keskh., ehitustehnik, Riiklik Ehitustrust nr.2. 07.41 mobiliseeriti Punaarmeesse, Arhangelski obl., 1101 tööpataljon, Eesti korpus. [ERAF kart. 23].

PALU, Peeter, Oskar m, s. 27.12.14, eluk. Tallinn, ehitustööline. 27.07.41 mobiliseeriti Punaarmeesse. [ZEV II köide].

PALU, Raivo, Johannes m, s. 22.02.22 Tallinn, eluk. Tallinn, Soo 25-51, 9 kl., laohoidja, ETKVL. 02.07.41 mobiliseeriti Punaarmeesse, viidi laevaga "Tõnu" Venemaale, Punaarmees Bugulmas, Tšeljabinski obl., 1044. töökolonn, Eesti korpus, 300. laskurpolk, 27.04.45 surma teade ENSV Sõjakomissariaati. [Eesti Sõna 19.03.43; ERAF kart. 23; ZEV II köide; KRA,9-4-3].

PALUJÕE, Karl, Eduard m, s. 07.03.14, eluk. Virumaa, kaevur. 28.07.41 mobiliseeriti Punaarmeesse. [ZEV II köide].

PALUJÕE, Valter, Ants m, s. 02.20 Virumaa Aaspere v., eluk. Rakvere, 6 kl., mölder, lukksepp, Rakvere Autobaas. 07.41 mobiliseeriti Punaarmeesse, Saraatov, Tatari ANSV Kaasan, 613. tööpataljon, metsatööline, Eesti korpus, 1. laskurpolk. [ERAF kart. 23].

PALUJÄRV, Johannes, Juhan m, s. 22.02.21, eluk. Virumaa Narva, vabrikutööline. 02.07.41 mobiliseeriti Punaarmeesse. [ZEV II köide].

PALUKE, Heino, Artur m, s. 26.11.21, eluk. Tartu. 04.07.41 mobiliseeriti Punaarmeesse. [ERA,4416-1-136].

PALUKIVI, Karl, Ants in ka Hans m, s. 23.03.07 Järvamaa Võhmuta v., eluk. Läänemaa Kullamaa v., keskh., ärijuht, Tarbijate Kooperatiiv. 22.07.41 mobiliseeriti Punaarmeesse, Arhangelski obl., 113. töökolonn, telefonist, käskjalg, Eesti korpus, 249. laskurdiviis, 779. suurtükiväepolk. [ERAF kart. 23; ZEV II köide; ERAF kart. 6-2].

PALUMAA, August m. 07.41 mobiliseeriti Punaarmeesse, 25.08.41 pääses hukkuvalt laevalt "Eestirand". [Linna Teataja 14.09.41].

PALUMAA, Paul m, s. 01.01.18. 1941 mobiliseeriti Punaarmeesse, tööpataljon, Eesti korpus. [A.K. tööpat. kart.].

PALUMETS, Harald m, s. 1914, eluk. Harjumaa. 1941 mobiliseeriti Tallinnas, surn. 1941 tööpataljonis Arhangelski obl. Kotlas. [A.K. tööpat.; Harjumaa].

PALUMETS, Oskar, Jüri m, s. 15.07.11 Harjumaa Nissi v., eluk. Nissi v. Mustu k. Matso t., 6 kl., põllutööline, ajutiseks kasutuseks antud maakohal. 22.07.41 mobiliseeriti Punaarmeesse, Arhangelski obl, 859. ehitus-töökolonn, tööline, Eesti korpus. [ERAF kart. 23].

PALUMETS, Valter-Leopold, Jaan m, s. 02.07.16, eluk. Tallinn, töötaja raudteepealaos. 04.08.41 mobiliseeriti Punaarmeesse. [ZEV II köide].

PALUMÄE, Erich, Jaan m, s. 1919, eluk. Läänemaa, ajateenija, tegevväelane. 1941 saadeti sunniviisil Venemaale. [ZEV IV köide].

PALUMÄE, Nikolai, Ferdinand m. 1941 mobiliseeriti Punaarmeesse, 13.01.43 surn. haavadesse Velikije Luki all. [V.Luki in memoriam].

PALUMÄGI, Lembit, August m, s. 22.12.22 Läänemaa Lähtru v., eluk. Taebla v. Kaasiku k., 6 kl., puusepp, ehitustööline. 03.07.41 mobiliseeriti Punaarmeesse, Kirovi obl., Sverdlovski obl. UAZ, 861. ehitus-töökolonn, Eesti korpus. [ERAF kart. 23].

PALUN, Mihhail, Pavel m, s. 1917, eluk. Tallinn, Liivalaia 27-11, vanemökonomist. 1945 mobiliseeriti Eesti Laskurkorpusesse, EGMP. [KRA,1-3-2].

PALUOJA, Alfred, Aleksander m, s. 04.02.19 Virumaa Tärivere v. Ilistvere k., eluk. Virumaa Paasvere v., algh., taluomanik, põllutööline, ajateenija, tegevväelane. 06.41 saadeti sunniviisil Venemaale, oli saksa sõjavangis Königsbergis, vab. Valgas 09.11.41, arr. 27.09.45 Paasvere v., §58-1a, vab. 17.04.46, deserteeris 1941 Punaarmeest, metsavend. [ZEV IV köide; ERA,R-1606-1-187,lk41; R2 2681-E].

PALUOJA, August, Karl m, s. 1913, eluk. Tallinn, ametnik. 27.07.41 mobiliseeriti Punaarmeesse, Udmurdi ANSV Kambarka, 791. tööpataljon, Eesti korpus. [ZEV II köide; A.K. tööpat.].

PALUOJA, Endel, Indrik ka Taluoja, in ka Hendrik m, s. 1916, eluk. Tallinn, Kopli 56-3, tuletõrjuja-motorist. 22.12.44 mobiliseeriti Eesti Laskurkorpusesse. [KRA,1-3-2].

PALUOJA, Harald, Hans m, s. 12.12.14 Harjumaa Anija v., eluk. Tallinn, 9 kl., politseiametnik, autojuht, Ehitustrust nr.3 "Betoon". 28.07.41 mobiliseeriti Punaarmeesse, Udmurdi ANSV Kambarka, 791. ehitus-töökolonn, Eesti korpus, 294. laskurdiviis. [ERAF kart. 23; ZEV II köide].

PALUOJA, Jaan, Aadu in ka Anna m, s. 14.03.07, eluk. Harjumaa, kingsepp. 22.07.41 mobiliseeriti Punaarmeesse, maetud Sverdlovski obl. Kamõšlovi kalmistu. [U.Usai 2R; ZEV II köide].

PALUOJA, Karl m. 1941 mobiliseeriti Punaarmeesse, surn. 02.04.42. [U.Usai IR].

PALUOJA, Rudolf-Heinrich, Johannes m, s. 05.10.21 Virumaa Küti, eluk. Virumaa Küti, 6 kl., põllutööline. 04.07.41 mobiliseeriti Punaarmeesse Rakveres, Saraatov, Tatari ANSV Kaasan, tööpataljon, Eesti korpus, 917. laskurpolk, võttis osa Velikije Luki ja Saaremaa lahingutest. [ZEV II köide, A.K. tööpat. kart.; ERAF kart. 6-2].

PALUOJA, Verner, Voldemar in ka Volli m, s. 17.04.20 Virumaa Roela v., eluk. Roela v. Metsavahi k., 6 kl., põllutööline, tööline. 03.07.41 mobiliseeriti Punaarmeesse, Saraatovis, Tatari ANSV Zelenodolsk, 617. ehitus-töökolonn, Eesti korpus, 354. laskurpolk. [A.K. kaust 5-10; ERAF kart. 23; ZEV II köide].

PALUOTS, Aksel, August m, s. 05.01.21 Tartumaa Võnnu v., eluk. sama, 6 kl., puusepp. 07.41 mobiliseeriti Punaarmeesse, Sverdlovski obl. UAZ, ehitus-töökolonn, Eesti korpus, 925. laskurpolk, nooremseersant, 13.10.44 langes sõjas. [ERAF kart. 23; KRA,9-4-2].

PALUPERA, Voldemar, Peeter m, s. 13.11.20, eluk. Tallinn, Preesi 14, aspirant, tegevväelane, nooremseersant. 06.41 saadeti sunniviisil Venemaale, oli saksa sõjavangis Königsbergis, jäi Saksamaale. [ZEV IV köide; ERA,R-1606-1-187,lk41].

PALUPÄÄL, Mihkel, Jaan m, s. 1909, eluk. Võrumaa. 1941 mobiliseeriti Punaarmeesse. [A.K. kaust 6-72,89,91].

PALUSALU, Kristjan, Jüri m, s. 10.03.08, eluk. Tallinn, maadleja, sportlane, vangivalvur, talupidaja. 27.07.41 mobiliseeriti Punaarmeesse, Arhangelski obl. Kotlas, põgenemiskatse, arr., saadeti rindele, langes soomlastele vangi, vabanes, pääses Eestisse, pärast Eesti taasokupeerimist arreteeriti, vabanes. [U.Usai 2R; ZEV II köide; A.K. tööpat.; Ellen II/7; R3].

PALUSELG, Mihkel, Peeter m, s. 16.11.16 Võrumaa, eluk. Tallinn, algh., treial, Kalatrusti remonttöökojas. 07.41 mobiliseeriti Punaarmeesse, Udmurdi ANSV Kambarka, 791. ehitus-töökolonn, Eesti korpus, 27. laskurpolk. [ERAF kart. 23].

PALUSOO, Endel m. 07.41 mobiliseeriti Punaarmeesse, 25.08.41 pääses hukkuvalt laevalt "Eestirand". [Linna Teataja 30.09.41].

PALUSOO, Endel, Villem m, s. 1899, eluk. Tallinn, Soo 11-7, kingsepp. 26.02.45 mobiliseeriti Punaarmeesse, MPVO. [KRA,1-3-3].

PALUSOO, Gustav m. 07.41 mobiliseeriti Punaarmeesse, 25.08.41 pääses hukkuvalt laevalt "Eestirand". [Linna Teataja 12.09.41].

PALUSOO, Oskar, Daniel m, s. 30.10.15, eluk. Tallinn, nooremseersant, tegevväelane. 17.07.41 saadeti sunniviisil Venemaale. [ZEV IV köide].

PALUSOO, Pavel, Feodor m, s. 06.10.21 Harjumaa Keila v., eluk. Tallinn, Tulika 26-3, algh., lukksepp, raamatupidaja, riidetrükkija, töötas sõjaväe varustuslaos. 02.07.41 mobiliseeriti Punaarmeesse, 295. tööpataljon, 47. tagavaralaskurpolk, väljaõppel 17.07.41-10.10.41, Saaratovi obl. Ivantejevka, Eesti korpus, 11.12.44 surma teade ENSV Sõjakomissariaati. [U.Usai 2R; ERAF kart. 23; KRA,9-4-3].

PALUSOO, Voldemar m, s. 08.11.04, eluk. Tapa, Nigoli 18a, kapten. 06.41 saadeti sunniviisil Venemaale, oli saksa sõjavangis Königsbergis, jäi Saksamaale. [ERA,R-1606-1-187,lk41].

PALUSTE, Arnold, Johannes m, s. 26.02.13 Tartu, eluk. Tallinn, Kalevi 32a-6, 4 kl., valaja, tehas "Punane Krull". 27.07.41 mobiliseeriti Punaarmeesse, Molotovi obl. Zakamsk, 792. ehitus-töökolonn, Eesti korpus, 354. laskurpolk, 02.01.43 langes Novo-Selenino k. all. [ERAF kart. 23; V.Luki in memoriam].

PALUSTE, Jaan, Mihkel m, eluk. Tallinn. 1941 Punaarmee, Eesti korpus, 354. laskurpolk, 02.01.43 langes sõjas. [KRA,9-4-2].

PALUSÄLG, Jakob, Peeter in ka Peep m, s. 04.11.08 Pihkva, eluk. Tallinn, Lühike jalg 6/5-3, 8 kl., rätsep, riietur. 28.07.41 mobiliseeriti Punaarmeesse, Arhangelski obl., 113. töökolonn, saninstruktor, Eesti korpus. [ERAF kart. 23; ZEV II köide].

PALUVER, Nikolai, Vassili m, s. 03.12.10, eluk. Tallinn, lõpetanud Tartu Ülikooli matemaatikateaduskonna, õppis Tallinna Polütehnilise Instituudi ehitusosakonna viimasel kursusel, tööinspektori vanemabi. 27.07.41 mobiliseeriti Punaarmeesse, Molotovi obl. Zakamsk, 792. ehitus-töökolonn, lihttööline. [U.Usai IR lk9; ZEV II köide].

PALUVERE, Valdek, August m, s. 22.01.21, eluk. Tartu, gümnaasiumiõpilane. 03.07.41 mobiliseeriti Punaarmeesse. [ZEV II köide; Hellat Kappan kaugele; ERA,4416-1-136]. Täpsustamine: sünd. ka 1920.

PALUVERE, Valter, August m, s. 16.03.18, eluk. Tallinn, topograaf, leitnant, tegevväelane. 1941 saadeti sunniviisil Venemaale, tööpataljon, Eesti korpus, suurtükiväes. [ZEV IV köide; A.K. tööpat. kart.].

PALUVERE, Vello m, s. 26.06.16, eluk. Tõrva, Välja 28, vanemseersant. 06.41 saadeti sunniviisil Venemaale, oli saksa sõjavangis Königsbergis, jäi Saksamaale. [ERA,R-1606-1-187,lk41].

PALUVITS, Leonhard, Peeter m, s. 16.04.21 Valga, eluk. Tallinn, 13 kl., tehnik, Maanteede Valitsus. 02.07.41 mobiliseeriti Punaarmeesse, Tatari ANSV Kaasan, 46. tööpataljon, Eesti korpus, 354. laskurpolk, 02.01.43 langes Volkovo k. all. [ERAF kart. 23; V.Luki in memoriam].

PALVAN, Grigori m. 07.41 mobiliseeriti Punaarmeesse, 25.08.41 pääses hukkuvalt laevalt "Eestirand". [Linna Teataja 12.09.41].

PALVAR, Feodor, Grigori m, s. 02.08.17 Tartumaa Kallaste, eluk. Tallinn-Nõmme, Turuplats 6-2, algh., kokk, limonaaditööstus "Talko". 07.41 mobiliseeriti Punaarmeesse, Tšeljabinski obl., tööpataljon, Eesti korpus, seersant, 24.10.44 teadmata kadunud. [ERAF kart. 23; KRA,9-4-2].

PALVAR, Ivan, Grigori m, s. 1925, eluk. Tallinn, Suvila 7, dispetšer. 1945 mobiliseeriti Eesti Laskurkorpusesse, KBF. [KRA,1-3-2].

PALVAR, Vjatšeslav, Aleksandr m, s. 04.11.09 Saaremaa, eluk. Harjumaa Turba, keskh., tehnik-melioraator, turbameister, Turba tööstuse ettevõte. 08.08.41 mobiliseeriti Punaarmeesse,

Sverdlovski obl. Skarjatina, laadija, Eesti korpus, 27. laskurpolk. [ERAF kart. 23; ZEV II köide]. Täpsustamine: sünd. ka 04.11.1910.

PALÕIKOV, **Nikolai, Ivan** m, s. 18.01.23, eluk. Virumaa, käskjalg. 04.07.41 mobiliseeriti Punaarmeesse. [ZEV II köide].

PALÕIKOV, **Valentin, Ivan** m, s. 08.10.21, eluk. Virumaa, äriteenija. 04.07.41 mobiliseeriti Punaarmeesse. [ZEV II köide].

PAMBERG, **Albert, Jakob** m, eluk. Tallinn. 1941 mobiliseeriti Punaarmeesse, Eesti korpus, 27. laskurpolk, 16.01.43 langes Velikije Luki all. [V.Luki in memoriam; KRA,9-4-2].

PAMIS, **Rudolf, Johan** m, s. 1923, eluk. Tallinn, Käo 13-1, maaler. 1945 mobiliseeriti Eesti Laskurkorpusesse, Tallinna meresadam. [KRA,1-3-2].

PAMMER, **Arnold, Gustav** m Venemaa eestlane, s. 23.08.23 Peterburi kub, eluk. Sverdlovski obl., kolh. "Pobeda", 10 kl., õpilane. 1942 Eesti korpus, 917. laskurpolk, jefreitor, võttis osa Velikije Luki ja Saaremaa lahingutest. [A.K. kaust 5-2; ERAF kart. 23; ERAF kart. 6-2]. [ru].

PAMPER, **Jaan, Semjon** m, s. 1925, eluk. Tallinn, Madara 14. 24.12.44 mobiliseeriti Punaarmeesse, 63. tagavarapolk. [KRA,1-3-1].

PANDER, **Aleksander, Jüri** m, s. 19.03.14, eluk. Harjumaa, talupidaja. 22.07.41 mobiliseeriti Punaarmeesse. [ZEV II köide].

PANDER, **Harry-Sulev, Vassili** m, s. 07.10.17 Tallinn, eluk. Tallinn, Narva mnt. 26-3, keskh., ehitustehnik, Ehitustrust nr.1. 27.07.41 mobiliseeriti Punaarmeesse, 28.07.41 viidi laevaga "Polaris" Leningradi, Udmurdi ANSV Kambarka, 791. ehitustöökolonn, brigadir remonttöödel, Eesti korpus, 354. laskurpolk. [Eesti Sõna 10.03.43; ERAF kart. 23].

PANDER, **Lembit, Jaan** m, s. 06.06.22 Läänemaa Ridala v., eluk. Tallinn, Punkri 9-3, 9 kl., lukksepp, metallist artellis, kutsealune. 02.07.41 mobiliseeriti Punaarmeesse, 04.07.41 viidi laevaga Venemaale, Punaarmees Kaasanis Tatari ANSV, Tšeljabinski obl., 1045. ehitus-töökolonn, Eesti korpus, 354. laskurpolk, 02.01.43 langes Velikije Luki all. [Eesti Sõna 08.04.43; ERAF kart. 23; ZEV II köide; V.Luki in memoriam]. Täpsustamine: sünd. ka 14.06.1922.

PANDIS, **Herbert, Villem** m, s. 31.05.18 Tallinn, eluk. Harjumaa, põllutööline. 22.07.41 mobiliseeriti Punaarmeesse, Eesti korpus, 917. laskurpolk, võttis osa Velikije Luki, Eesti ja Kuramaa lahingutest. [A.K. kaust 5-7; ZEV II köide; ERAF kart. 6-2].

PANDRE, **Helmi** n, s. 1918, eluk. Kilingi-Nõmme. 1941 Venemaa, Eesti korpus. [A.K. kaust 12].

PANENKOV, **Pavel, Semjon** m, s. 10.09.21, eluk. Tallinn, algh., mööbelsepp, tööline, sõjasadam. 02.07.41 mobiliseeriti Punaarmeesse, Tatari ANSV Kaasan, tööpataljon, Eesti korpus. [ERAF kart. 23; ZEV II köide].

PANFILOV, **Andrei, Mihhail** m venelane, s. 07.11.11 Tallinn, eluk. sama, keskh., raamatupidaja, NKVD inspektor, võitles banditismi vastu. 1941 Tšeljabinski obl., artell "Udarnik", Eesti korpus, 1. laskurpolk, kirjutaja staabis. [ERAF kart. 23].

PANFILOV, **Jakov, Jakov** en ka Jakob, in ka Jakob m venelane, s. 08.08.13 Peterburi, eluk. Virumaa Narva, Pihkva 52-2, keskh., ehituskümnik, Kreenholmi Manufaktuur. 26.07.41 mobiliseeriti Punaarmeesse, Sverdlovski obl., 787. ehitus-töökolonn, vanembrigadir, Eesti korpus, 300. laskurpolk. [ERAF kart. 23; ZEV II köide].

PANG, **Arnold** m. 27.07.41 mobiliseeriti Punaarmeesse, viidi laevaga "Stalin" Venemaale, viimane teade Leningradist. [Eesti Sõna 04.43].

PANG, **Hugo, Jaan** m, s. 1924, eluk. Võrumaa. 1941 mobiliseeriti Punaarmeesse. [A.K. kaust 6-69].

PANG, **Jaan-Juhan, Jakob** m, s. 14.10.15 Valgamaa Laanemetsa v., eluk. Valga, Võru mnt. 9, 5 kl., rätsep, Meesrätsepate artell. 26.07.41 mobiliseeriti Punaarmeesse, Arhangelski obl. Kotlas, 109. töökolonn, Eesti korpus. [ERAF kart. 23; ZEV II köide].

PANGE, **Mihhel, Aleksandr** m Venemaa eestlane, s. 04.24 Peterburi kub, eluk. Leningradi obl. Jefimovski raj, 4 kl., sepp. 1942 Eesti korpus, 1. laskurpolk. [ERAF kart. 23].

PANGSEPP, **Armin, Ludvig** m, s. 07.11.14 Tartumaa Kaarepere v. Mullavere k, eluk. Mullavere k. Kangro t., 6 kl., talupoeg. 23.07.41 mobiliseeriti Punaarmeesse, Arhangelski obl., 858. ehitus-töökolonn, teedeehitusel, Eesti korpus, 27. laskurpolk, võttis osa Leningradi, Velikije Luki, Eesti ja Kuramaa lahingutest. [ERAF kart. 23; ERAF kart. 6-2].

PANGSEPP, **Edgar, Ludvig** m, s. 08.06.22, eluk. Tartumaa, põllutööline. 02.07.41 mobiliseeriti Punaarmeesse. [ZEV II köide].

PANGSEPP, **Elmar, Ludvig** ka Pangat m, s. 06.11.16 Tartumaa Kaarepere v., eluk. Tallinn, 6 kl., tisler, Trust nr.16. 07.41 mobiliseeriti Punaarmeesse, Molotovi obl. Zakamsk, 792. ehitustöökolonn, tisler, Eesti korpus, 249. laskurdiviis, 10.01.43 teadmata kadunud Velikije Luki all. [ERAF kart. 23; V.Luki in memoriam].

PANGSEPP, **Rudolf** m, s. 18.09.21 Tartu, raamatugraafik. 1941 mobiliseeriti Punaarmeesse. [EKABL].

PANGSEPP, **Rudolf, Ludvig** m, s. 08.05.13 Tartumaa Kaarepere v., eluk. Kaarepere v. Kärksi t., 6 kl., talupidaja oma talus. 23.07.41 mobiliseeriti Punaarmeesse, Arhangelski obl., 856. ehitus-töökolonn, Eesti korpus, 27. laskurpolk, 22.12.42 teadmata kadunud Velikije Luki all, võttis osa Velikije Luki ja Kuramaa lahingutest. [ERAF kart. 23; ERAF kart. 6-2; V.Luki in memoriam].

PANGSEPP, **Voldemar, Gustav** m, s. 12.01.11, eluk. Tallinn, sanitar. 27.07.41 mobiliseeriti Punaarmeesse. [ZEV II köide].

PANI, **Elmar, Jakob** m Venemaa eestlane, s. 07.09.20 Novosibirski obl, eluk. Novosibirski obl. Assino raj, 7 kl., laojuhataja, maksuinspektor rahandusosakonnas. 07.09.40 mobiliseeriti Punaarmeesse, Eesti korpus, 354. laskurpolk, surn. 1943. [ERAF kart. 23; A.K. kaust 9-1]. [ru].

PANI, **Robert, Hans** m, s. 20.12.20 Võrumaa Räpina v., eluk. Viljandimaa Tusti(?) Vaaba t., Tartu, 5 kl., lukksepp, vabrikutööline. 07.41 mobiliseeriti Punaarmeesse, Sverdlovski obl. Kamens-Uralski, 617. ehitus-töökolonn, Eesti korpus, 921. laskurpolk, 14.12.42 langes Velikije Luki all. [ERAF kart. 23; ZEV II köide; V.Luki in memoriam]. Täpsustamine: sünd. ka 20.12.1921.

PANI, **Voldemar, Jaan** m, s. 08.05.01, eluk. Tallinn, pealsetegija. 22.08.41 mobiliseeriti Punaarmeesse. [ZEV II köide].

PANIKOV, **Aleksei, Kuzma** m venelane, s. 1916 Eesti, eluk. Tallinn, 6 kl., lihttööline, kursant miilitsavalitsuses. 1941 Jaroslavli obl., NKVD spetslaager, Eesti korpus, 27. laskurpolk. [ERAF kart. 23].

PANIKOVSKI, **Nikolai, Andrei** m venelane, s. 21.04.18 Petserimaa Vilo v., eluk. sama, 6 kl., põllutööline isa talus, militsionäär raudteejaamas, ÜK(b)P liige. 1941 mobiliseeriti Punaarmeesse, 1941 hävituspataljon, tagalas NKVD laagris, Jaroslavli obl., Tšel-

jabinski obl. sovhoosis sepa abi, Sverdlovski obl. UAZ, 685. pataljon, rooduvanem, Eesti korpus, 300. laskurpolk. [U.Usai 2R; ERAF kart. 23].

PANJUTIN, Vassili m. 07.41 mobiliseeriti Punaarmeesse, 25.08.41 pääses hukkuvalt laevalt "Eestirand". [Linna Teataja 16.09.41].

PANK, Arnold, Mihkel m, s. 20.11.18 Harjumaa, eluk. Harjumaa Peningi v. Rätla k., 6 kl., põllu- ja aiatööline. 22.07.41 mobiliseeriti Punaarmeesse, Arhangelski obl., sillaehitustööline, Eesti korpus, 921. laskurpolk, 02.01.42 langes Smoljanino k. all. [KRA,9-4-2; V.Luki in memoriam].

PANK, Arnold-Nikolai, Jaan m, s. 21.05.07 Virumaa Vaivara v., eluk. Tallinn. Kaitseliidu instruktor, EV leitnant, tegevväelane. Punaarmees 180. diviisi 21. laskurpolgus Männikul rühmavanem vanemleitnandi auastmes, arr. 14.06.41, süüdistuskokkuvõte 29.09.41 - 1925-28 Kaitseliidu liige, veendunud kodanlik natsionalist, suhtus vaenulikult Punaarmee sissetulemisse ja nõukogude võimu kehtestamisse Eestis, levitas neid vaateid kaasteenijate hulgas, erin. otsusega 05.09.42 mõisteti 10 aastaks paranduslike tööde laagrisse, surn. 23.02.44 Irkutski obl. Taišeti laagris. [ZEV IV köide; Ü.Uluots, Eesti ohvitseride saatus; R3 8628-E].

PANK, Eduard, Gustav m, s. 1915, eluk. Tallinn, Raudtee 26-1, vulkaniseerija. 13.12.44 mobiliseeriti Eesti Laskurkorpusesse. [KRA,1-3-2].

PANK, Heino, Artur m, s. 11.21 Tartu, eluk. Tartu, Herne 3-2, keskh., elektrik, muusik, ehitustöödel. 07.41 mobiliseeriti Punaarmeesse, Sverdlovski obl. Kamensk-Uralski, 817. ehitus-töökolonn, ehitusklubi orkestris, Eesti korpus. [ERAF kart. 23].

PANK, Heinrich, Jüri m, s. 25.09.11 Rakvere, eluk. Tallinn-Nõmme, Kagu 13-6, 6 kl., maaler maalrite artellis. 27.07.41 mobiliseeriti Punaarmeesse, Sverdlovski obl. Krasnouralsk, 789. ehitus-töökolonn, Eesti korpus, sapöör. [ERAF kart. 23; ZEV II köide].

PANK, Ilmar, Linda m, s. 01.07.15, eluk. Tallinn, 9 kl., maaler, joonestaja, klaveritehnik. 27.07.41 mobiliseeriti Punaarmeesse, Sverdlovski obl. Kedrovka, 789. ehituskolonn. [ZEV II köide; ERA,R-1-2-40,lk7].

PANK, Karl, Jaan m, s. 09.04 Virumaa Sõmeru mõis, eluk. Tallinn, Oru 7-6, keskh., kaugesõidukapten, I tüürimees aurikul "Tõnu". 1941 Balhaši järvel mootorlaeva "Baturin" roolimees, Eesti korpus, arr. 14.08.42, trib. 11.09.42, §58-10 lg.2, 58-2, 10+5, nõukogudevastane agitatsioon. [ERAF kart. 23; R2 ar 28231].

PANK, Voldemar m, s. 1909, eluk. Tartumaa Jõgeva v. 1941 mobiliseeriti Punaarmeesse, Eesti korpus (1941-1945). [A.K. kaust 2-3].

PANKER, August, Ivan m Venemaa eestlane, s. 08.07 Peterburi kub, eluk. Leningradi obl., kolh. "Edu", 4 kl., traktorist, traktorijaamas brigadir. 1942 Eesti korpus. [ERAF kart. 23].

PANKER, Juhan, Juhan m Venemaa eestlane, s. 11.07.11 Peterburi kub, eluk. Leningradi obl. Krasnogvardeiskaja, 4 kl., põllutööline, puusepp kolhoosis. 1942 Eesti korpus, 1. laskurpolk. [ERAF kart. 23].

PANKOV, Pjotr, Ivan en ka Peeter m venelane, s. 04.08.06 Peterburi, eluk. Tallinn, Narva mnt. 51-2, 11 kl., ekspediitor Vineeri- ja mööblikombinaadis. 21.08.41 mobiliseeriti Punaarmeesse, Eesti korpus. [ERAF kart. 23; ZEV II köide].

PANKOVSKI, Stanislav, Anton m, s. 18.12.08, eluk. Tallinn. 27.07.41 mobiliseeriti Punaarmeesse. [ZEV II köide].

PANKRATOV, Nikolai, Pjotr m venelane, s. 26.10.07 Läti, eluk. Tallinn, 9 kl., ametnik, sanitar sõjaväe hospidalis. 07.41 mobiliseeriti Punaarmeesse, Sverdlovski obl. Krasnouralsk, 789. ehitus-töökolonn, toiduainete laohoidja abi, Eesti korpus, 1., 354. laskurpolk, 27.04.45 surma teade ENSV Sõjakomissariaati. [ERAF kart. 23; KRA,9-4-3].

PANKRATOV, Paul m, s. 1902, eluk. Tallinn, kaubaväljavedaja. 21.08.41 mobiliseeriti Punaarmeesse. [ZEV II köide].

PANKSEJEV, Aleksandr, Kuzma m Venemaa eestlane, s. 20.10.21 Omski obl, eluk. Omski obl. Kalatšinski raj, 7 kl., arveametnik kolhoosis. 1942 Eesti korpus, 249. laskurdiviis, 917. laskurpolk, komsorg, võttis osa Velikije Luki lahingutest. [ERAF kart. 23; ERAF kart. 6-2; A.K. kaust 5-3] [ru].

PANKSEP, Elmar, August m, s. 1908, eluk. Tallinn, Luite 13-1. 11.11.44 mobiliseeriti Punaarmeesse, tagavarapataljon, 8. korpus. [KRA,1-3-1].

PANKSEPP, Edgar m, eluk. Hiiumaa Kärdla v. 1941 mobiliseeriti Punaarmeesse, Sverdlovski obl. Kirovgrad, surn. 01.42 kõhutõppe. [ERA,1608-2-409,lk183].

PANKSEPP, Endel, Peeter m venelane, s. 16.05.20 Tartu, eluk. Elva, Kesk 5-2, keskh., õpilane, ajateenija, tegevväelane. 02.07.41 saadeti sunniviisil Venemaale, rindel telefonist, Molotovi obl., 963. ehitus-töökolonn, Eesti korpus, 23. suurtükipolk. [ERAF kart. 23; ZEV IV köide; A.K. kaust 2-3].

PANKSEPP, Rudolf, Karl m, s. 18.09.21, eluk. Tartu, gümnaasiumiõpilane. 03.07.41 mobiliseeriti Punaarmeesse. [ZEV II köide].

PANKSEPP, Volli, Gustav m, s. 18.01.11, eluk. Tallinn, sanitar. 27.07.41 mobiliseeriti Punaarmeesse. [ZEV II köide].

PANN, Harald, Jüri m, s. 20.01.16, eluk. Tallinn, põllutööline. 22.07.41 mobiliseeriti Punaarmeesse. [ZEV II köide].

PANNAL m, eluk. Harjumaa Keila v. 1941 mobiliseeriti Punaarmeesse, Arhangelski obl. Kotlas, tööpataljon surn. 03.42. [ERA,1608-2-409,lk158,183].

PANNAL, Heinrich, Hans m, s. 12.10.19, eluk. Tallinn, Videviku 15, ajateenija, tegevväelane. 06.41 saadeti sunniviisil Venemaale, oli saksa sõjavangis Königsbergis, vab. Valgas 09.11.41. [ZEV IV köide; ERA,R-1606-1-187,lk41].

PANNAS, August, Jüri ka Pannal m, s. 30.03.08, eluk. Saaremaa Kuressaare, Oktoobri 7-3, laadakaupmees. 01.08.41 mobiliseeriti Punaarmeesse. [ZEV II köide; ERA,R-1842-1-52,lk5].

PANNAS, Ilmar-Ervin, Mihkel m, s. 02.02.21 Saaremaa Kihelkonna v., eluk. Kihelkonna v. Neeme k., 6 kl., talupoeg, puusepp baaside ehitusel. 03.08.41 mobiliseeriti Punaarmeesse, Tšeljabinski obl. UAZ, tööpataljon, Eesti korpus. [ERAF kart. 23; ZEV II köide].

PANNAS, Kaarel, Jüri m, s. 01.08.12, eluk. Saaremaa, kalur. 03.08.41 mobiliseeriti Punaarmeesse. [ZEV II köide].

PANNEL, Evald m, s. Läänemaa Pühalepa v. Aruküla, eluk. sama. 1941 Punaarmee, surn. tööpataljonis. [O.Mägi].

PANNEL, Hans, Madli m, s. 23.12.07, eluk. Tallinn, äriteenija. 22.07.41 mobiliseeriti Punaarmeesse. [ZEV II köide].

PANNEL, Harald, Jaan m, s. 29.05.22, eluk. Tallinn, maaler, raudteelane. 22.08.41 mobiliseeriti Punaarmeesse ja viidi laevale nr. 911. [Eesti Sõna 31.01.42; ZEV II köide].

PANNEL, Heino, Juhan m, s. 29.04.15 Tartumaa Pangodi v., eluk. Jõgeva v. Õuna k., 6 kl., põllupidaja, üleajateenija. 23.07.41 mobiliseeriti Punaarmeesse, Arhangelski obl. Kotlas, 109. töökolonn, Eesti korpus, 917. laskurpolk. [ERAF kart. 23].

PANNEL, Jakob m, s. Läänemaa Pühalepa v. Aruküla, eluk. sama. 1941 Punaarmee. [O.Mägi].

PANNEL, Richard, Otto m, s. 06.03.21, eluk. Valgamaa, põllutööline. 03.07.41 mobiliseeriti Punaarmeesse. [ZEV II köide].

PANNEL, Voldemar, Peeter ka Pannal m, s. 05.11.15 Läänemaa Pühalepa v. Kukka k., eluk. sama, 6 kl., põllutööline, käsitööline, puusepp. 24.07.41 mobiliseeriti Punaarmeesse, Arhangelski obl. Limenda, 109. töökolonn, Eesti korpus, 917. laskurpolk, 28.12.42 langes Velikije Luki all. [ERAF kart. 23; ZEV II köide; O.Mägi; KRA,9-4-2; V.Luki in memoriam].

PANNIK, Nikolai, Kuzma m, s. 1919, eluk. Petserimaa, põllutööline, ajateenija, tegevväelane. 29.06.41 saadeti sunniviisil Venemaale, 17.07.41 teadmata kadunud. [ZEV IV köide; KRA,9-4-2].

PANNIK, Nikolai, Semjon m, s. 1921, eluk. Petserimaa. 1941 mobiliseeriti Punaarmeesse. [A.K. kaust 6-111].

PANNING, Adolf, Johannes m, s. 03.12.12 Tallinn, eluk. Tallinn-Nõmme, Veo 18, 6 kl., elektrimontöör, Linna Elektrijaam. 07.41 mobiliseeriti Punaarmeesse, Arhangelski obl., töökolonn, metsatööl, Eesti korpus. [ERAF kart. 23].

PANOIS, Herbert, Villem m, s. 31.05.18 Tallinn, eluk. Harjumaa Rapla v., keskh., ametnik, aednik, instruktor, Hobulaenutuspunkt. 07.41 mobiliseeriti Punaarmeesse, Arhangelski obl., 857. ehitustöökolonn, Eesti korpus. [ERAF kart. 23].

PANOV, Anatoli, Grigori m, s. 07.10.22, eluk. Virumaa Narva, puutööline, ajateenija, tegevväelane. 1941 saadeti sunniviisil Venemaale. [ZEV IV köide].

PANOV, Boris, Konstantin m venelane, s. 17.11.07 Peterburi, eluk. Virumaa Narva, Peterburi 9-2, 6 kl., tööline, äriteenija, Toidukaubastu. 26.07.41 mobiliseeriti Punaarmeesse, Sverdlovski obl. Rež, 787. ehitus-töökolonn, tööline, Eesti korpus, 300. laskurpolk. [ERAF kart. 23; ZEV II köide]. Täpsustamine: sünd. ka 04.11.1907.

PANOV, Georgi, Jevgeni m venelane, s. 27.05.09 Peterburi kub, eluk. Tallinn, Tööstuse, 40-7, 8 kl., kraanajuht, vedurivarustaja, rdtj. Tallinn-Väike. 04.08.41 mobiliseeriti Punaarmeesse, Tšeljabinski obl. Kamensk-Uralski UAZ, 820. ehitus-töökolonn, Eesti korpus. [ERAF kart. 23; ZEV II köide].

PANOV, Nikolai, Ivan m, s. 17.11.21, eluk. Virumaa, vedurijuhi abi. 03.07.41 mobiliseeriti Punaarmeesse. [ZEV II köide].

PANSIN, Aleksander m, s. 02.12.1897, eluk. Virumaa Skarjatina v., eraisik. 06.41 saadeti sunniviisil Venemaale, oli saksa sõjavangis Königsbergis, vab. Valgas 09.11.41. [ERA,R-1606-1-187,lk41].

PANT, Bernhard, Karl m, s. 05.05.12, eluk. Tallinn, kaupmees. 27.07.41 mobiliseeriti Punaarmeesse, Eesti korpus. [ZEV II köide; A.K. kaust 13].

PANT, Guido, Härmo in. ka Herman, ema rahvuselt juut m, s. 27.06.22 Tallinn, eluk. Tallinn, Mulla 6-10, 12 kl., dekoraator, Tööstuskaubastu. 02.07.41 mobiliseeriti Punaarmeesse, Tšeljabinski obl., 1045. töökolonn, tööline, Eesti korpus, 925. laskurpolk, 09.01.43 tuli Velikije Luki all Alekseikovo k. juures Saksa poolele üle, vangistati, koolivend päästis surmakambrist Patareis, töötas pensionile minekuni Eesti Televisioonis. [ERAF kart. 23; Guido Pant].

PANT, Hermann, Hermann m, s. 22.10.08 Viljandi, eluk. Tallinn, kõrgh., revident, pearaamatupidaja ETKVL-is. 10.08.41 mobiliseeriti Punaarmeesse, Sverdlovski obl. Ivdel, tööüksus, autotööline, Eesti korpus. [ERAF kart. 23; ZEV II köide].

PANT, Leo, Johannes-Eduard m, s. 22.08.18, eluk. Tartumaa Aru v., põllutööline, ajateenija, tegevväelane. 24.06.41 saadeti sunniviisil Venemaale, oli saksa sõjavangis Königsbergis, vab. Valgas 09.11.41. [ZEV IV köide; ERA,R-1606-1-187,lk41].

PANT, Valentin, Mihkel m, s. 02.07.14 Võrumaa Vastseliina v., eluk. Tallinn-Nõmme, Ida 27, keskh., raudteelane, Eesti Raudteevalitsus, sektori ülema kt., kontrollametnik. 08.08.41 mobiliseeriti Punaarmeesse, Sverdlovski obl. Talõi Kljutši rdtj., metsatööline, Eesti korpus, 27. laskurpolk. [U.Usai 2R; ERAF kart. 23; ZEV II köide].

PANTALONOV, Aleksandr, Andrei m Venemaa eestlane, s. 26.02.19 Krasnojarski krai, eluk. Krasnojarski krai Rõbinski raj. Novaja Petšora k., 12 kl., põllutööline. 1941 mobiliseeriti Punaarmeesse, ratsaväepolk, Eesti korpus, 20.03.45 langes Läti Kuramaa. [A.K. kaust 8-27; ERAF kart. 23].

PANTELEJEV, Aleksei, Aleksandr ka Pantilejev m, s. 14.03.09, eluk. Virumaa Vasknarva, kingsepp. 26.07.41 mobiliseeriti Punaarmeesse, surn. 01.42, kustutatud nimekirjast. [ZEV II köide; ERA,1608-2-409,lk183].

PANTEPAJEV, Nikolai, Aleksei m, s. 1913, eluk. Petserimaa. 1941 mobiliseeriti Punaarmeese, 24.12.42 langes Velikije Luki all. [V.Luki in memoriam].

PANTILEIMANN, Nikolai, Vladimir ka Panteleimann m Venemaa eestlane, s. 10.06 Peterburi kub, eluk. Leningradi obl. Volossovo raj, 1 kl., puusaagija. 1941 Leningradi obl., 582. ehituspataljon, Eesti korpus, 354. laskurpolk, 06.01.43 teadmata kadunud Velikije Luki all. [ERAF kart. 23; V.Luki in memoriam].

PANTSEPAJEV, Ivan m. 07.41 mobiliseeriti Punaarmeesse, 25.08.41 pääses hukkuvalt laevalt "Eestirand". [Linna Teataja 25.09.41].

PAO, Johannes m, eluk. Tallinn. 1941 mobiliseeriti Punaarmeesse, Sverdlovski obl. Kamõšlov, surn. haiglas. [ERA,1608-2-409].

PAOMEES, Mihkel, Peeter m, s. 21.10.15 Läänemaa Hiiumaa Emmaste v., eluk. Hiiumaa Emmaste v., ajateenija. 22.07.41 mobiliseeriti Punaarmeesse, 45. laskurpolk. [ZEV II köide; O.Mägi].

PAOMETS, Paul, Villem m, s. 18.07.18 Läänemaa Käina v. Nõmme k., eluk. sama, ajateenija. 29.07.41 mobiliseeriti Punaarmeesse, tööpataljon, surn. 02.04.42 tööpataljonis. [U.Usai IR; ZEV II köide; O.Mägi].

PAOSE, Herbert, Karl m, s. 1923, eluk. Tallinn, Vabriku 9-5, motorist. 1945 mobiliseeriti Eesti Laskurkorpusesse, EGMP Autobaas. [KRA,1-3-2].

PAPAGOI, Aleksander, Toomas m, s. 27.08.06, eluk. Tallinn, tööline. 23.08.41 mobiliseeriti Punaarmeesse. [ZEV II köide].

PAPIN, Jegor, Pavel m venelane, s. 17.09.02 Petserimaa Senno v., eluk. sama, 2 kl., transporttööline, laadija, Irboska kipsitehas. 07.41 mobiliseeriti Punaarmeesse, Mari ANSV, kolhoosis, Eesti korpus. [ERAF kart. 23].

PAPIOL, Mihail, Mihail m, s. 1912, eluk. Harjumaa, põllutööline. 23.07.41 mobiliseeriti Punaarmeesse. [ZEV II köide].

PAPKOV, Nikolai, Olga m, s. 1913, eluk. Tartumaa, tööline. 07.41 mobiliseeriti Punaarmeesse. [ZEV II köide].

PAPOR, Elmart m, s. 08.03.20, eluk. Tartumaa, põllutööline, kutsealune. 06.41 saadeti sunniviisil Venemaale, oli saksa sõjavangis Königsbergis, vab. Valgas 09.11.41. [ERA,R-1606-1-187,lk41].

PAPOTKIN, Dmitri, Ivan m venelane, s. 10.1896 Tartumaa, eluk. Tallinn, 4 kl., kalur, müürsepp, Klaasivabriku ehitus. 07.41 mobiliseeriti Punaarmeesse, Gorki obl. Linda raj., põllutööline, Eesti korpus. [ERAF kart. 23].

PAPP, Albert m. 07.41 mobiliseeriti Punaarmeesse, 25.08.41 pääses hukkuvalt laevalt "Eestirand". [Linna Teataja 20.09.41].

PAPP, Aleksei, Aleksei m Venemaa eestlane, s. 1907 Petserimaa, eluk. Krasnojarski krai Mana raj, mölder, kolhoosis. 1941 Saraatovi obl, ehituspataljon, Eesti korpus, 1. laskurpolk. [ERAF kart. 23].

PAPP, Alfred, Johan m, s. 1925 Võru, eluk. sama. 1941 Punaarmee, Eesti korpus, 925. laskurpolk. [A.K. kaust 14; ERAF kart. 6-2].

PAPP, Anna, Andrei n, s. 02.09 Peterburi kub, eluk. Virumaa Viivikonna, 4 kl., sanitar, ambulatooriumis. 1941 Usbeki NSV, kolh. "Punane Usbekistan", Eesti korpus, sanitar. [ERAF kart. 23; A.K. kaust 8].

PAPP, August, Juhan m, s. 1909 Võru, eluk. Võrumaa Vastseliina. 1941 Punaarmee, Eesti korpus, 925. laskurpolk. [A.K. kaust 14].

PAPP, Eduard m, eluk. Virumaa Jõhvi. 1941 mobiliseeriti Punaarmeesse, tagavarapolk, surn. 1942 kevadel. [ERA,1608-2-409, lk183].

PAPP, Eduard, Hermann m, s. 21.01.16, eluk. Tallinn, lukksepp. 16.07.41 mobiliseeriti Punaarmeesse. [ZEV II köide].

PAPP, Eduard, Johan en ka Alfred m, eluk. Tallinn, sportlane. 1941 mobiliseeriti Punaarmeesse, surn. 03.42, maetud Sverdlovski obl. Kamõšlovi kalmistu. [U.Usai 2R; ERA,1608-2-409,lk183].

PAPP, Evald, Anton m, s. 20.09.07 Harjumaa Kuivajõe v., eluk. sama, algh., põllutööline. 22.07.41 mobiliseeriti Punaarmeesse, Arhangelski obl., 859. tööpataljon, Eesti korpus, 354. laskurpolk, 20.12.42 teadmata kadunud Velikije Luki all. [U.Usai IR lk56; ERAF kart. 23; ZEV II köide; V.Luki in memoriam; KRA,9-4-2].

PAPP, Gothard, Friedrich m, s. 13.02.19, eluk. Võrumaa Misso v., ajateenija, tegevväelane. 06.41 saadeti sunniviisil Venemaale, oli saksa sõjavangis Königsbergis, vab. Valgas 09.11.41. [ZEV IV köide; ERA,R-1606-1-187,lk41]. Täpsustamine: sünd. ka 1918.

PAPP, Harald, Jüri m, s. 29.10.14, eluk. Tallinn, tööline Lutheri vabrikus. 27.07.41 mobiliseeriti Punaarmeesse. [ZEV II köide].

PAPP, Helmuth, Jaan m, s. 23.06.20 Harjumaa Rae v., eluk. Tallinn, 6 kl., tisler, "Mjasoprodukt". 02.07.41 mobiliseeriti Punaarmeesse, Penza, Udmurdi ANSV Iževsk, 48. töökolonn, Eesti korpus, 1.laskurpolk. [ERAF kart. 23; ZEV II köide].

PAPP, Herman, Mihhail in ka Mihkel m, s. 06.02.17 Saaremaa Kuressaare v, eluk. Tallinn, Planeedi 12-11, keskh., tislersadulsepp, joonestaja-projekteerija Kergetööstuse Rahvakomissariaadi büroos. 26.07.41 mobiliseeriti Punaarmeesse, Arhangelski obl. Krasnoborski raj., 111. töökolonn, metsatöödel, Eesti korpus. [ERAF kart. 23; ZEV II köide].

PAPP, Igor, Aleksei m, s. 1916 Värska, eluk. Järvamaa. 1941 Punaarmee, Eesti korpus, 921. laskurpolk, võttis osa Velikije Luki, Eesti ja Kuramaa lahingutest, 01.43 sai haavata Velikije Luki all, 17.09.44 sai haavata Emajõel, 27.03.45 sai haavata Kuramaal. [A.K. kaust 7; ERAF kart. 6-2].

PAPP, Jaan, Aleksander m Venemaa eestlane, s. 13.07.22 Krasnojarski krai Partisani raj, eluk. Mana raj, 1 kl., põllutööline, kolh. "Kultura". 1942 Eesti korpus, 354. laskurpolk. [ERAF kart. 23]. [ru].

PAPP, Mihkel, Miina m, s. 07.10.03, eluk. Tallinn, sadamatööline. 22.08.41 mobiliseeriti Punaarmeesse. [ZEV II köide].

PAPP, Osvald, Rudolf m, s. 17.10.09 Harjumaa Ravila v., eluk. Tallinn, 4 kl., pottsepp, Riiklik Savitööstus "Savi". 28.07.41 mobiliseeriti Punaarmeesse, Arhangelski obl., 1110. ehitus-töökolonn, Eesti korpus, 300. laskurpolk. [ERAF kart. 23; ZEV II köide]. Täpsustamine: sünd. ka 17.05.1909.

PAPP, Paul, Jaan m, s. 20.02.09 Harjumaa, eluk. Tallinn, Kopli 1a, 6 kl., autojuht, EK(b)P Keskkomitee. 1941 Punaarmee, Tšeljabinski obl., Trammi Ehitustrust, Eesti korpus, 23. suurtükiväepolk, 925. laskurpolk, jefreitor, 19.10.44 langes sõjas. [ERAF kart. 23; KRA,9-4-2].

PAPP, Peeter m. 07.41 mobiliseeriti Punaarmeesse, 25.08.41 pääses hukkuvalt laevalt "Eestirand". [Linna Teataja 12.09.41].

PAPP, Raimund, Kaarel m, s. 11.05.07, eluk. Tallinn, vasesepp. 27.07.41 mobiliseeriti Punaarmeesse. [ZEV II köide].

PAPP, Roland, Karl m, s. 23.10.10 Läänemaa, eluk. Tallinn-Nõmme, Kaevu 5, keskh., ärikaasomanik, raamatupidajaökonomist, Riiklik Kirjastus. 27.07.41 mobiliseeriti Punaarmeesse, Arhangelski obl. Korjažma, 110. töökolonn, Eesti korpus. [ERAF kart. 23].

PAPP, Vassili, Aleksei m Venemaa eestlane, s. 18.11.18 Petserimaa, eluk. Krasnojarski krai Mana raj, 1 kl., põllutööline, kolh. "Kultuur". 28.08.41 mobiliseeriti Punaarmeesse, tööpataljon, Eesti korpus. [ERAF kart. 23]. [ru].

PAPP, Viktor, Jakob m, eluk. Võrumnaa. 1941 Punaarmee, Eesti korpus, 23.03.45 langes sõjas. [KRA,9-4-2].

PAPPAS, Ilmar, Mihkel m, s. 1921, eluk. Saaremaa. 1941 mobiliseeriti Punaarmeesse, 23.12.42 teadmata kadunud Alekseikovo k. all. [V.Luki in memoriam].

PAPPE, Erich, Jaan m, s. 20.08.20 Rakvere, eluk. Järvamaa Lehtse v. Moe k, 6 kl., põllutööline. 23.07.41 mobiliseeriti Punaarmeesse, Gorki obl., metsatöödel, Eesti korpus, 27. laskurpolk, 16.01.43 teadmata kadunud Velikije Luki all. [ERAF kart. 23; ZEV II köide; V.Luki in memoriam].

PAPPEL, Aleksander, Johannes m, s. 11.02.10, eluk. Harjumaa, põllutööline. 22.07.41 mobiliseeriti Punaarmeesse, arr. Vologda obl., trib. 06.11.41, §193-7, 10a, surn. 29.12.41 ZEV II köide].

PAPPEL, Aleksander, Liisa m, s. 01.06.14, eluk. Virumaa Rakvere. 07.41 mobiliseeriti Punaarmeesse, Eesti korpus. [ZEV II köide; A.K. kaust 13].

PAPPEL, Arnold umbes 32-aastane m, eluk. Läänemaa, põllutööline. 1941 mobiliseeriti Punaarmeesse, 22.12.42 sai rindel haavata ja viidi ravimisele tagalasse. [ERA,1608-2-409].

PAPPEL, Arthur, Tõnis m, s. 15.06.07 Tallinn, eluk. Harjumaa Rae v., 4 kl., talupoeg. 27.07.41 mobiliseeriti Punaarmeesse, 18.08.41 viidi laevaga nr.514 Venemaale, Tšeljabinski obl. Krasnoarmeiski raj., Eesti korpus, 300. laskurpolk. [Eesti Sõna 06.04.43; ERAF kart. 23; ZEV II köide]. Täpsustamine: sünd. ka 15.07.1907.

PAPPEL, August m. 27.07.41 mobiliseeriti Punaarmeesse, 25.08.41 pääses hukkuvalt laevalt "Eestirand", viimane teade Kirovist. [Linna Teataja 10.09.41; Eesti Sõna 13.04.43].

PAPPEL, August, Jakob m Venemaa eestlane, s. 08.07 Peterburi kub, eluk. Leningrad, Lahta rdtj, 4 kl., automehaanik. 1941 rindel, Leningradi obl., 712, töökolonn, tööline, Eesti korpus, 779. suurtükipolk. [ERAF kart. 23].

PAPPEL, August-Voldemar, Gustas m, s. 10.11.14, eluk. Tallinn, transporttööline. 27.07.41 mobiliseeriti Punaarmeesse. [ZEV II köide].

PAPPEL, Bernhard, Anton m, s. 29.10.02, eluk. Tallinn, majavalitseja. 21.08.41 mobiliseeriti Punaarmeesse. [ZEV II köide].

PAPPEL, Edgar, Mihkel m, s. 11.12.21 Saaremaa Valjala v., eluk. Valjala v. Jõõri k., 4 kl., põllutööline. 07.41 mobiliseeriti Punaarmeesse, Sverdlovski obl. UAZ, 819. ehitus-töökolonn, Eesti korpus, 354. laskurpolk. [ERAF kart. 23].

PAPPEL, Eduard, Jüri m, s. 27.05.07 Harjumaa Varbola v., eluk. Varbola v. Pajaka k., 1 kl., puusepp, pottsepp. 22.07.41 mobiliseeriti Punaarmeesse, Arhangelski obl., tööpataljon, Eesti korpus, 249. laskurdiviis. [ERAF kart. 23; ZEV II köide].

PAPPEL, Elmar, Adolf m, eluk. Tallinn. 1941 Punaarmee, Eesti korpus, 300. laskurpolk, 16.12.42 langes sõjas. [KRA,9-4-2].

PAPPEL, Erich, Ants en ka Erig, in ka Hans m, s. 25.12.12 Harjumaa Varbola v., eluk. Rapla v. Hagudi mõis, 2 kl., põllutööline, raudteetööline. 22.07.41 mobiliseeriti Punaarmeesse, Arhangelski obl. Bepešov, 376. tööpataljon, Eesti korpus, hobusemees. [ERAF kart. 23; ZEV II köide]. Täpsustamine: sünd. ka 25.09.1912.

PAPPEL, Erni m, eluk. Harju mk., kalur. 1941 mobiliseeriti Punaarmeesse, Arhangelski obl., surn. 02.42. [ERA,1608-2-409, lk158].

PAPPEL, Evald, Aleksander m Venemaa eestlane, s. 01.05.17 Kuibõševi obl, eluk. Kuibõševi obl.Terenga raj, 7 kl., kolhoosnik, kolh. "Komitern". 1941 mobiliseeriti Punaarmeesse, Eesti korpus, 917. laskurpolk, 20.12.42 langes Malahhovo k. all. [A.K. kaust 5-8; ERAF kart. 23; V.Luki in memoriam].

PAPPEL, German, Jossif m Venemaa eestlane, s. 01.08 Uljanovsk (Simbirsk), eluk. Moskva, Novo-Basmannaja 14-7, kõrgh., insener-mehaanik "Transvodstroi". 1942 Eesti korpus, 300. laskurpolk. [ERAF kart. 23]. [ru].

PAPPEL, Herman m. Eesti korpus 1942-1945, kapten. [A.K. kaust 9; Uraalidest 76,85].

PAPPEL, Ilmar, Adolf m, s. 03.20 Harjumaa Viimsi v., eluk. Iru v., 6 kl., lihttööline. 07.41 mobiliseeriti Punaarmeesse, Tšeljabinski obl. Dalmatovo raj., võivabrikus, tündersepp, Eesti korpus, 300. laskurpolk, 16.12.42 langes Velikije Luki all. [ERAF kart. 23; V.Luki in memoriam].

PAPPEL, Juhan, Juhan m, s. 14.07.17, eluk. Harjumaa, põllutööline. 22.07.41 mobiliseeriti Punaarmeesse. [ZEV II köide].

PAPPEL, Leonhard, Liisa m, s. 01.04.05, eluk. Tallinn, pagar. 22.08.41 mobiliseeriti Punaarmeesse. [ZEV II köide].

PAPPEL, Leonhard, Osvald m Venemaa eestlane, s. 1924, eluk. Omski obl. 1942 Eesti korpus, 08.01.43 langes Taraštšanka k. all. [V.Luki in memoriam]. [RU].

PAPPEL, Meinhard, Mihkel m, s. 14.03.13 Saaremaa Valjala v., eluk. sama, 4 kl., põllutööline. 07.41 mobiliseeriti Punaarmeesse, Sverdlovski obl. UAZ, 918. tööpataljon, tööline, Eesti korpus, 354. laskurpolk. [ERAF kart. 23].

PAPPEL, Oskar, Mihkel m, s. 26.08.03, eluk. Tallinn, sadamatööline. 22.08.41 mobiliseeriti Punaarmeesse. [ZEV II köide].

PAPPEL, Pimen m, s. 1907, eluk. Tallinn. 1941 Punaarmee, Eesti korpus, 921. laskurpolk. [A.K. kaust 7].

PAPPEL, Richard, Emil in ka Emilie m, s. 10.03.05 Harjumaa Iru v., eluk. Tallinn-Pirita, Kloostrimetsa 3, 4 kl., puusepp trustis. 22.08.41 mobiliseeriti Punaarmeesse, Eesti korpus, 300. laskurpolk. [ERAF kart. 23; ZEV II köide].

PAPPEL, Roman m. 07.41 mobiliseeriti Punaarmeesse, 25.08.41 pääses hukkuvalt laevalt "Eestirand". [Linna Teataja 30.09.41].

PAPPEL, Siim-Friedrich, August en ka Siimon-Friedrich m, s. 16.12.07 Tallinn, eluk. Tallinn, Tehnika 10-1, 9 kl., mööbelsepp, tuletõrjepealik Lutheri vabrikus. 27.07.41 mobiliseeriti Punaarmeesse, Udmurdi ANSV Kambarka, 791. ehitus-töökolonn, sadamaehitusel, Eesti korpus, muusikant. [ERAF kart. 23].

PAPPEL, Teodor, Oskar m, s. 10.11.16, eluk. Harjumaa, kalur. 22.07.41 mobiliseeriti Punaarmeesse. [ZEV II köide].

PAPPEL, Valter, Richard m, s. 04.05.04, eluk. Harjumaa, puutööline. 21.08.41 mobiliseeriti Punaarmeesse. [ZEV II köide].

PAPPEL, Villem, Johannes m, s. 28.04.22 Harjumaa Viimsi v., eluk. Tallinn, Tartu mnt. 74-12, 8 kl., raadioõpilane, treial, tehas "Pioneer". 02.07.41 mobiliseeriti Punaarmeesse, Tšeljabinski obl., 1045. töökolonn, tööline, Eesti korpus, 300. laskurpolk. [ERAF kart. 23; ZEV II köide].

PAPPER, Arnold, Mihkel m, s. 05.08.16, eluk. Tallinn, põllutööline. 27.07.41 mobiliseeriti Punaarmeesse. [ZEV II köide].

PAPPER, Edgar, Mihkel m, s. 18.12.21, eluk. Saaremaa, põllutööline. 01.08.41 mobiliseeriti Punaarmeesse. [ZEV II köide].

PAPPER, Meinhard, Mihkel m, s. 07.03.13, eluk. Saaremaa, talupidaja. 01.08.41 mobiliseeriti Punaarmeesse. [ZEV II köide].

PAPPI, Ivan, Ivan m Venemaa eestlane, s. 21.12.10 Kalinini obl, eluk. sama, 7 kl., automehaanik, sovh. "Poddubje" peamehaanik. 1942 Eesti korpus, 27. laskurpolk. [ERAF kart. 23].

PAPPO, Aleksander, Kustav m, s. 21.07.21, eluk. Tallinn, põllutööline. 02.07.41 mobiliseeriti Punaarmeesse, Tšeljabinski obl. Tšebarkul, surn. 06.42 südamerabandusse. [ZEV II köide; ERA,1608-2-409,lk183].

PAPPO, Oskar, Ado m, s. 13.05.18, eluk. Tallinn, kelner. 26.07.41 mobiliseeriti Punaarmeesse. [ZEV II köide].

PAPPOV, Oskar, Hans m, s. 13.06.18 Tallinn, eluk. Tallinn, Pärnu mnt. 78, 9 kl., kokk, restoranis "Teatri Kelder". 07.41 mobiliseeriti Punaarmeesse, Sverdlovski obl. Krasnouralsk, 789. ehitus-töökolonn, Eesti korpus, 300. laskurpolk. [ERAF kart. 23].

PAPSON, Robert, Fridrich m Venemaa eestlane, s. 13.03.13 Peterburi kub. Luuga, eluk. sama, 10 kl., kaalumeister, Kaalude parandustöökoda. 01.07.41 mobiliseeriti Punaarmeesse, Karjala maakitsus, Eesti korpus, 354. laskurpolk. [ERAF kart. 23].

PAPSON, Rudolf, Fridrik m Venemaa eestlane, s. 11.06.21 Peterburi kub. Luuga, eluk. sama, 9 kl., lukksepp, töökoda "Kaalude Remont". 1941 mobiliseeriti Punaarmeesse, Karjala-Soome, 218. teedeehituse pataljon, Eesti korpus, 27. laskurpolk. [ERAF kart. 23].

PAPSTEL, Feliks ka Paabstel m, s. 28.02.19, eluk. Harjumaa Kohila v., kutsealune. 06.41 saadeti sunniviisil Venemaale, oli saksa sõjavangis Königsbergis, vab. Valgas 09.11.41. [ERA,R-1606-1-187,lk40].

PAPSTEL, Leonard, Juhan m, s. 29.03.07 Tartumaa Aakre v., eluk. Harjumaa Kohila v., 6 kl., katlakütja, Paberivabrik "Koil". 07.41 mobiliseeriti Punaarmeesse, Arhangelski obl. Tšerevkovo, 856. ehitus-töökolonn, Eesti korpus, 354. laskurpolk. [ERAF kart. 23].

PARAMEEL, Arnold, Aleksander m, s. 23.04.16 Harjumaa Keila, eluk. Tallinn, Liivalaia 37-15, keskh., kokk, poolmeister, sekretär Kergetööstuse Rahvakomissariaadis. 26.07.41 mobiliseeriti Punaarmeesse, Arhangelski obl. Kotlas, 113. töökolonn, kokk, Eesti korpus, 368. laskurpolk, nooremseersant. [ERAF kart. 23; ERAF kart. 6-2].

PARAMEJEV m, eluk. Tallinn. 1941 Punaarmee, Eesti korpus, sanitarpataljon. [A.K. kaust 8].

PARAMONOV, Georgi, Sergei m venelane, s. 15.06.20 Narva, eluk. sama, 8 kl., poolmeister, Kreenholmi Manufaktuur. 1941 rindel, Eesti korpus, politruk. [ERAF kart. 23].

PARAMONOV, Nikolai, Ivan ka Paromonov m venelane, s. 03.12.20 Virumaa Piiri v., eluk. Tallinn, algh., põllutööline, kursant, Tallinna Jalaväe Sõjakool. 1941 Omski obl., Tjumeni Sõjakool, Eesti korpus, 300. laskurpolk. [ERAF kart. 23].

PARANDI, Eduard, Karp m, eluk. Harjumaa. 1941 mobiliseeriti Punaarmeesse, 12.42 langes Velikije Luki all. [V.Luki in memoriam].

PARAS, Karl, Jüri m, s. 11.04.14 Läänemaa Kirbla v., eluk. Tallinn, Bekkeri 1, 8 kl., raudteetööline, lihunik, konservitööstus, "Lihaeksport". 07.41 mobiliseeriti Punaarmeesse, Arhangelski obl., 111. töökolonn, Eesti korpus. [ERAF kart. 23].

PARASMÄGI, Aksel, Jaan m, s. 27.06.22, eluk. Tallinn, tööline jalanõudetööstuses. 03.07.41 mobiliseeriti Punaarmeesse. [ZEV II köide].

PARASMÄGI, Rein, Jaan m, s. 05.08.18, eluk. Tallinn, Koidu 1-2, ajateenija, tegevväelane, nooremseersant. 06.41 saadeti sunniviisil Venemaale, oli saksa sõjavangis Königsbergis, jäi Saksamaale. [ZEV IV köide; ERA,R-1606-1-187,lk41].

PARASTU, Eduard m, s. 1914, eluk. Harjumaa. 1941 mobiliseeriti Punaarmeesse, Eesti korpus. [A.K. kaust 13].

PARAŠIN, Leonid, Nikolai in ka Anete m, s. 22.11.22 Tallinn, Tarabella tn, eluk. Tallinn, Tööstuse 64-1, keskh., varahoidja, Lauatehas nr.1. 27.07.41 mobiliseeriti Punaarmeesse, Sverdlovski obl. Rež, 788. ehitus-töökolonn, Kirovi obl. Muraši raj., Eesti korpus, politruk, sanitarpataljon. [ERAF kart. 23; ZEV II köide].

PARBET, Edgar, Manuel m, s. 1919, eluk. Tallinn. 1941 Punaarmee, Eesti korpus, 300. laskurpolk, vanemleitnant. [ERAF kart. 6-2].

PARBO, Elmar m, s. 1923, eluk. Haapsalu. 1941 Punaarmee, Eesti korpus, 925. laskurpolk. [A.K. kaust 14].

PARBO, Hermann, Jaan m, s. 14.08.13 Tallinn, eluk. Tallinn, Puuvilla 20-4, 9 kl., ehituskümnik, Ehitustrust nr.3. 28.07.41 mobiliseeriti Punaarmeesse, Arhangelski obl., 1010. tööpataljon, ehituskümnik, Eesti korpus. [ERAF kart. 23; ZEV II köide]. Täpsustamine: sünd. ka 14.07.1913.

PARBO, Oskar, Peeter m, s. 24.04.12 Läänemaa Käina v. Selja k., eluk. sama, 4 kl., motorist, masinist Maavalitsuse teehöövlil. 22.07.41 mobiliseeriti Punaarmeesse, Vologda obl., 232. ehitus-töökolonn, Eesti korpus, 23. suurtükiväepolk. [ERAF kart. 23; O.Mägi].

PARBO, Roman, Eduard ka Parbu m, s. 19.10.18 Virumaa Jõhvi, eluk. Jõhvi, Tallinn, Roosikrantsi 7-1, 6 kl., maaler, autojuht, ajateenija, tegevväelane, miilits Riigipangas. 26.06.41 saadeti sunniviisil Venemaale, NKVD Kostroma laager, UFA sõjatööstus, Eesti korpus, 27. laskurpolk, 13.01.43 langes Velikije Luki all. [ERAF kart. 23; ZEV IV köide; V.Luki in memoriam].

PARBUS, Arnold, Konstantin m, s. 22.07.22, eluk. Saaremaa, põllutööline. 03.08.41 mobiliseeriti Punaarmeesse. [ZEV II köide].

PARBUS, Ossia, Ivan en ka Oskar, in ka Jaan m, s. 07.12 Saaremaa Leisi v, eluk. Tallinn, Uus 32, 6 kl., tööline, kaevur, transporttööline Kommunaaltrustis. 27.07.41 mobiliseeriti Punaarmeesse, Sverdlovski obl. Krasnouralsk, 790. ehitus-töökolonn, vabriku ehitustööline, Eesti korpus (1941-1945), telefonist. [A.K. kaust 2-3; ERAF kart. 23; ZEV II köide].

PARBUS, Vello, Mihkel m, s. 11.05.21, eluk. Harjumaa Juuru v., talupidaja, aspirant, tegevväelane. 06.41 saadeti sunniviisil Venemaale, oli saksa sõjavangis Königsbergis, jäi Saksamaale. [ZEV IV köide; ERA,R-1606-1-187,lk41].

PARBUS, Vladimir, Aleksei in. ka Aleksander m, s. 12.07.22 Saaremaa, eluk. Saaremaa Pärsama v. Pamma k., 6 kl., põllutööline. 01.08.41 mobiliseeriti Punaarmeesse, Tšeljabinski obl. Tšebarkul, 794. ehitus-töökolonn, Eesti korpus, 249. laskurdiviis, 22.12.42 teadmata kadunud Burtsevo k. all. [ERAF kart. 23; V.Luki in memoriam].

PARDANE, Hans, Julius m, s. 1924, eluk. Tartu, Õnne 2a-4. 23.11.44 mobiliseeriti Punaarmeesse, tagavarapataljon, 8. korpus. [KRA,1-3-1].

PARDANE, Oskar, Julius ka Pardana m, s. 04.12.20, eluk. Tallinn, 12 kl., elektrotehnik ETKVL-is. 02.07.41 mobiliseeriti Punaarmeesse, Tšeljabinski obl., 1046. töökolonn, Eesti korpus, 354. laskurpolk. [ERAF kart. 23; ZEV II köide]. Täpsustamine: sünd. ka 04.12.1922.

PARDEL, Eduard, Oskar m, s. 23.05.12, eluk. Võrumaa, ehitustööline. 26.07.41 mobiliseeriti Punaarmeesse. [ZEV II köide].

PARDLA, Viktor-Vilhelm, Heinrich-Roman m, s. 13.03.05, eluk. Tallinn, tööline. 21.08.41 mobiliseeriti Punaarmeesse. [ZEV II köide].

PAREK, Johannes, Juhan m, s. 01.06.18, eluk. Tallinn, ajateenija. 27.07.41 mobiliseeriti Punaarmeesse. [ZEV II köide].

PAREK, Juhan, Juhan m, s. 24.12.16 Tallinn, eluk. Tallinn, Ravila 4-7, 6 kl., autojuht, Pääsküla pae- ja turbatööstus. 07.41 mobiliseeriti Punaarmeesse, Sverdlovski obl. Krasnouralsk, Eesti korpus, 921. laskurpolk, 29.12.42 langes Lavrino k. all. [ERAF kart. 23; KRA,9-4-2; V.Luki in memoriam].

PAREK, Karl, Kustas m, s. 15.04.03 Läänemaa Velise v. Vanamõisa k., eluk. Pärnu, Aia 3-2. EV kapten. Alates 09.40 Punaarmees kust vabastati 12.1940, arr. 24.06.41 Pärnus, süüdistati kontrrevolutsioonilises tegevuses koos kümne kaaslasega, trib. otsusega 02.07.41 mõisteti surma ja hukati järgmisel päeval 03.07.41 Tallinnas. [J.Pihlau, Auraamat; R3 13088-E].

PARETSI, Karl, Johan m, s. 15.09.09, eluk. Harjumaa, ehitustööline. 22.07.41 mobiliseeriti Punaarmeesse. [ZEV II köide].

PARFEJEV, Mihhail, Peeter en ka Mihel m, s. 20.08.01, eluk. Tallinn, tekstiilitööline. 21.08.41 mobiliseeriti Eestis. Augusti lõpul viidi mootorpurjeka "Õrnega" Hankosse. 02.12.41 paigutati aurikule "Jossif Stalin". Miinitõkke otsa jooksnud laevalt päästsid kohalikud kalurid. [Eesti Sõna 10.12.41; ZEV II köide].

PARFEJEVA, Ljubov, Stepan n, s. 1923, eluk. Tallinn, Vene-Balti 106, tööline. 16.11.44 mobiliseeriti Punaarmeesse, VMPO 111. [KRA,1-3-1].

PARFELD, Juhan, Juhan m, s. 1907, eluk. Harjumaa. 1941 mobiliseeriti Punaarmeesse, 21.12.42 teadmata kadunud Velikije Luki all. [V.Luki in memoriam].

PARGO, Johannes, Joh. m. 1941 mobiliseeriti Punaarmeesse, Arhangelski obl., surn. 19.04.42. [ERA,1608-2-409,lk183].

PARI, Ernst, Maali m, s. 14.01.22, eluk. Viljandimaa, põllutööline. 03.07.41 mobiliseeriti Punaarmeesse. [ZEV II köide].

PARI, Karl m. 1941 mobiliseeriti Punaarmeesse, Eesti korpus, 23.03.45 langes Läti Kuramaa. [A.K. kaust 8-24].

PARIIS, Ferdinand, Tõnis m, s. 19.12.22 Tartumaa Jõgeva v., eluk. Jõgeva v. Elistvere k., 6 kl., motorist, traktorist isa talus. 02.07.41 mobiliseeriti Punaarmeesse, Tšeljabinski obl., 821. töökolonn, tööline, Eesti korpus, 354. laskurpolk, võttis osa Eesti ja Kuramaa lahingutest. [ERAF kart. 23; ZEV II köide; ERAF kart. 6-2].

PARIK, Aleksander, Ivan in ka Jaan m, s. 31.10.18 Sverdlovski obl. Kamõšlov, eluk. Tallinn, Merivälja 59/60, 9 kl., tööriistalukksepp, tehas "Pioneer", ajateenija. 22.07.41 mobiliseeriti Punaarmeesse, Arhangelski obl. Ust-Pinega 457.(?), 857. ehituspataljon, Eesti korpus (1941-1945). [A.K. kaust 2-3; Eesti Sõna 04.43; ERAF kart. 23; ZEV II köide].

PARIK, Karl, Pauline m, eluk. Tallinn. 1941 Punaarmee, Eesti korpus, 300. laskurpolk, vanemseersant, 12.10.44 langes sõjas. [KRA,9-4-2].

PARIK, Mihkel, Mihkel m, s. 03.10.11 Viljandimaa Soosaare v., eluk. Tallinn-Kopli Vene-Balti 134-6, 4 kl., klaasipuhuja, Tarbeklaasi tehas. 27.07.41 mobiliseeriti Punaarmeesse, Sverdlovski obl. Krasnouralsk, 790. ehitus-töökolonn, Eesti korpus, 27. laskurpolk. [ERAF kart. 23].

PARIK, Osvald, Hans m, s. 29.06.07 Viljandi, eluk. Tallinn, 10 kl., laevamehaanik, Merelaevandus. 27.07.41 mobiliseeriti Punaarmeesse, Tšeljabinski obl. Zlatoust, 793. ehitus-töökolonn, Eesti korpus, 27. laskurpolk. [ERAF kart. 23].

PARIK, Ülo, Eduard m, s. 02.05.21 Viljqandi, eluk. Tallinn, Koidu 105-10, kõrgh., raamatupidaja, Metallitööstuse Kombinaat. 03.07.41 mobiliseeriti Punaarmeesse, 16. jalaväepolk, Tšeljabinski obl., 1046. töökolonn, Eesti korpus, 300. laskurpolk. [ERAF kart. 23; ZEV II köide].

PARILOO, Aavo, Jaan m, s. 11.12.15, eluk. Tallinn, 27.07.41 mobiliseeriti Punaarmeesse, repr. kuup. 27.07.41. [ZEV II köide].

PARILOO, Jaan, Jaan m, s. 07.04.10 Harjumaa Kohila v., eluk. Tallinn, Tööstuse 90-3, 6 kl., kütja, Lutheri vabrik. 27.07.41 mobiliseeriti Punaarmeesse, Tšeljabinski obl. Zlatoust, 793. ehitustöökolonn, kütja, Eesti korpus, 300. laskurpolk. [ERAF kart. 23; ZEV II köide]. Täpsustamine: sünd. ka 27.04.1910.

PARING, Eduard, Richard m, s. 1905, eluk. Võru. 1941 Punaarmee, Eesti korpus, 7 laskurdiviis, 23. suurtükiväepolk, nooremseersant. [ERAF kart. 6-2].

PARING, Leonhard, August m, s. 15.07.19, eluk. Võru, ajateenija, tegevväelane. 1941 saadeti sunniviisil Venemaale. [ZEV IV köide].

PARIS m, teatritegelase poeg. 1941 suvel mobiliseeriti, Arhangelski obl. Krasnoborsk, surn. 1942 kevadel tööpataljonis. [A.K. tööpat.].

PARIS, Albert, Karl m, eluk. Võrumaa. 1941 Punaarmee, Eesti korpus, 267. san.pataljon, 19.11.44 surn. haavadesse. [KRA,9-4-2].

PARIS, Eduard, Helene in ka Rudolf m, s. 05.12.07 Tartu, eluk. Tallinn, Hermanni 10-10, 6 kl., lukksepp, autojuht, A/S "Mjasoprodukt". 27.07.41 mobiliseeriti Punaarmeesse, Sverdlovski obl. Krasnouralsk, 789. ehitus-töökolonn, Eesti korpus, 354. laskurpolk, 26.12.42 teadmata kadunud Velikije Luki all. [ERAF kart. 23; ZEV II köide; V.Luki in memoriam]. Täpsustamine: sünd. ka 05.01.1907.

PARIS, Erich m, s. 1916, eluk. Virumaa Vihula. 03.07.41 mobiliseeriti Rakveres, saatus teadmata. [A.K. tööpat.].

PARIS, Hans, Georg m, s. 28.03.13, eluk. Tallinn, aednik. 27.07.41 mobiliseeriti Punaarmeesse. [ZEV II köide].

PARIS, Johannes, Georg m, s. 12.01.11, eluk. Tallinn, aednik. 28.08.41 mobiliseeriti Punaarmeesse, viidi rongiga kell 20.30 Ülemiste jaamast Venemaale, viimane teade Kotlasest, 26.02.42 surn. haigusesse. [Eesti Sõna 05.43; ZEV II köide; KRA,9-4-2].

PARIS, Peeter, Jaan m, s. 11.02.15, eluk. Tallinn, üliõpilane. 27.07.41 mobiliseeriti Punaarmeesse. [ZEV II köide].

PARIS, Ralf, Jaan m, s. 22.01.09 Valgamaa, eluk. Tallinn, Faehlmanni 5-10, lõpetamata kõrgh., konstaabel, pangaametnik, vanemökonomist, revident, Tallinna Toidukaubastu. 28.07.41 mobiliseeriti Punaarmeesse, Arhangelski obl. Kotlas, 6. tööpataljon, Eesti korpus. [ERAF kart. 23].

PARIS, Väino, Peeter en ka Vaino m, s. 13.04.21 Tartu, eluk. Tallinn-Nõmme, Veo 70-1, keskh., maalikunstnik, rakenduskunstnik Riigi Trükikojas. 03.07.41 mobiliseeriti Punaarmeesse, tööpataljon, 45. kolonn, Eesti korpus, 1. laskurpolk. [ERAF kart. 23; A.K. kaust 10].

PARISALU, Kaarel, Jossip in ka Joosep m, s. 09.01.1891 Võrumaa Kahkva v, eluk. Tallinn, Reinvaldi tn., 4 kl., sõjaväelane, major, tegevväelane, polgukomandöri abi, auto-tankipolk. 1941 saadeti sunniviisil Venemaale, rindel, Eesti korpus, 300. laskurpolk, major. [ERAF kart. 23; ZEV IV köide].

PARISAMUL, Vladimir, Aleksander m Venemaa eestlane, s. 06.09.1899 Peterburi kub, eluk. Moskva 5, Spartakovski väljak 10-19, 7 kl., sõjaväelane, sõjaväevalvestaabi ülem. 1941 Punaarmees, Eesti korpus, 300. laskurpolk, kapten, 26.12.42 langes Velikije Luki all. [ERAF kart. 23; V.Luki in memoriam].

PARISON, Leonhard m, s. 1925, eluk. Võrumaa. 1941 mobiliseeriti Punaarmeesse, 27. laskurpolk. [A.K. kaust 4-9].

PARISVA, Eduard, August m, s. 14.08.01 Leningradi obl, eluk. Tallinn, Luha 5-6, 4 kl., kokk, montöör, Keskkütte ja Veevarustuse A/S "Armatuur". 22.08.41 mobiliseeriti Punaarmeesse, Leningradi obl., tööpataljon, Eesti korpus, 921. laskurpolk, 21.12.42 teadmata kadunud Alekseikovo k. all, oli saksa sõjavangis Polotskis ja teistes laagrites. [ERAF kart. 23; ERA,R-1606-1-187,lk176; V.Luki in memoriam].

PARIŽSKI, Mihhail, Anton m, eluk. Tallinn. 1941 Punaarmee, Eesti korpus, 09.41 teadmata kadunud. [KRA,9-4-2].

PARK, August m, s. 15.10.16, eluk. Tartu, Võru 96-1, lukksepp, kapral. 06.41 saadeti sunniviisil Venemaale, oli saksa sõjavangis Königsbergis, vab. Valgas 09.11.41. [ERA,R-1606-1-187,lk41].

PARK, Hans, Hans ka Pork m. 1941 mobiliseeriti Punaarmeesse, maetud Sverdlovski obl. Kamõšlovi kalmistu. [U.Usai 2R].

PARK, Hans, Villem m, s. 28.10.22, eluk. Tartumaa, põllutööline. 02.07.41 mobiliseeriti Punaarmeesse. [ZEV II köide].

PARK, Johannes, Jaan m, s. 05.02.22 Tartumaa Kambja v., eluk. Kambja v. Kaatsi k. Kengu t., 6 kl., põllutööline. 03.07.41 mobiliseeriti Punaarmeesse, Sverdlovski obl. Kirovgrad, 860. ehitus-töökolonn, Eesti korpus, 7. laskurdiviis, 300. laskurpolk, miinipildurite rood. [ERAF kart. 23; ERAF kart. 6-2].

PARK, Johannes, Johan m, eluk. Tartumaa. 1941 Punaarmee, Eesti korpus, 36. san.pataljon, seersant, 07.10.44 langes sõjas. [KRA,9-4-2].

PARK, Johannes, Juhan m, s. 30.09.07 Tartumaa Kodijärve v., eluk. Tallinn, 10 kl., valaja, tehases "Punane Krull". 27.07.41 mobiliseeriti Punaarmeesse, Sverdlovski obl. Krasnouralsk, 789. ehitus-töökolonn, Eesti korpus, sapöör. [ERAF kart. 23; ZEV II köide].

PARK, Juhannes, Herman m Venemaa eestlane, s. 1909, eluk. Krasnojarski krai. 1942 Eesti korpus. [A.K. kaust 6]. [RU].

PARK, Paul, Villem m, s. 18.02.18 Tartumaa Saadjärve v., eluk. Saadjärve v. Sepa k., 6 kl., põllutööline isa talus, ajateenija. 22.07.41 mobiliseeriti Punaarmeesse, Arhangelski obl. Ust-Pinega, 857. ehitus-töökolonn, Eesti korpus. [ERAF kart. 23].

PARK, Vaino, Hans m, s. 12.11 Viljandimaa, eluk. Tallinn, raadioagent. 27.07.41 mobiliseeriti Punaarmeesse, Eesti korpus, 300. laskurpolk, vanemseersant, 12.10.44 langes sõjas. [ZEV II köide; KRA,9-4-2].

PARKAS, Johannes m. 07.41 mobiliseeriti Punaarmeesse, 25.08.41 pääses hukkuvalt laevalt "Eestirand". [Linna Teataja 26.09.41].

PARKAS, Julius, Jüri m, s. 14.11.08, eluk. Harjumaa, põllutööline. 02.07.41 mobiliseeriti Punaarmeesse. [ZEV II köide].

PARKER, Arnold m, s. 05.05.05, eluk. Tallinn, tööline Lutheri vabrikus. 23.08.41 mobiliseeriti Punaarmeesse, 25.08.41 pääses hukkuvalt laevalt "Eestirand". [Linna Teataja 13.09.41; ZEV II köide].

PARKER, Artur, Jaan m, s. 07.02.20 Järvamaa Särevere v., eluk. Harjumaa, 6 kl., lihttööline, Maakonnavalitsus. 03.07.41 mobiliseeriti Punaarmeesse, Udmurdi ANSV, tööpataljon, tööline, Eesti korpus, 27. laskurpolk. [ERAF kart. 23].

PARKER, August m. 07.41 mobiliseeriti Punaarmeesse, 25.08.41 pääses hukkuvalt laevalt "Eestirand". [Linna Teataja 27.09.41].

PARKER, Johannes m. 07.41 mobiliseeriti Punaarmeesse, 25.08.41 pääses hukkuvalt laevalt "Eestirand". [Linna Teataja 27.09.41].

PARKER, Richard, Jaan m, s. 02.06.18 Tallinn, eluk. Tallinn, Magasini 25-10, 4 kl., voorimees, Lutheri vabrik. 27.07.41 mobiliseeriti Punaarmeesse, Arhangelski obl. Bakaritsa, 857. ehitus-töökolonn, Eesti korpus, 300. laskurpolk. [ERAF kart. 23].

PARKER, Voldemar, Otto m, s. 16.04.03 Tallinn, eluk. Tallinn, Tondi 39-4, 4 kl., sõjaväelane, õppeeskadroni ratsastaap, Tondi Lahingukool. 23.08.41 mobiliseeriti Punaarmeesse, Leningradi obl., tööpataljon, Eesti korpus, 30.11.45 surma teade ENSV Sõjakomissariaati. [ERAF kart. 23; KRA,9-4-3].

PARKMAN, Ivan, Jakov m Venemaa eestlane, s. 01.16 Petrogradi kub, eluk. Leningradi obl. Kingissepa raj, keskh., ehituskümnik, gaasitehase ehitusel. 01.07.41 mobiliseeriti Punaarmeesse, Eesti korpus. [ERAF kart. 23].

PARKSEPP, Arnold, August m, s. 08.11.19 Võrumaa Räpina v., eluk. Võrumaa, Tartu, Tähe 61-3, 11 kl., lukksepp-keevitaja, ajateenija, tegevväelane. 06.41 saadeti sunniviisil Venemaale, Leningradi obl., Sverdlovski obl., tööpataljon, Eesti korpus, 925. laskurpolk. [ERAF kart. 23; ZEV IV köide].

PARKSEPP, Leonhard, Hugo m, s. 18.11.13 Võrumaa Laheda v. Põlgaste k., eluk. Tallinn, 6 kl., lukksepp kombinaadis. 27.07.41 mobiliseeriti Punaarmeesse, Arhangelski obl., 111. töökolonn, metsatööline, Eesti korpus, 917. laskurpolk, 19.12.42 langes Malahhovo k. all. [ERAF kart. 23; V.Luki in memoriam; KRA,9-4-2].

PARKSEPP, Nikolai m, s. 07.12.10, eluk. Petserimaa Saatse v., põllutööline. 06.41 saadeti sunniviisil Venemaale, oli saksa sõjavangis Königsbergis, vab. Valgas 09.11.41. [ERA,R-1606-1-187, lk41].

PARKSEPP, Rudolf, Danil m Venemaa eestlane, s. 19.01.19 Peterburi kub, eluk. Leningradi obl. Novoselje raj, 8 kl., raamatupidaja. 1942 Eesti korpus. [ERAF kart. 23].

PARKTAL, Leonhard, Joosep m, s. 06.14 Harjumaa Kõnnu v., eluk. Harjumaa Keila, 6 kl., lukksepp, miilitsa osakonnas korrapidaja-volinik. 07.41 mobiliseeriti Punaarmeesse, Tšeljabinski obl. Kurgan, "Uralmašstroi", lukksepp, Eesti korpus, 7. laskurdiviis, 36. sapööripataljon, leitnant. [ERAF kart. 23; ERAF kart. 6-2].

PARKUS, Julius, Jüri m, s. 14.11.08, eluk. Harjumaa, põllutööline. 02.07.41 mobiliseeriti Punaarmeesse. [ZEV II köide].

PARLO, Paul, Theodor m, s. 10.03.12 Tartumaa Laiuse v., eluk. Tallinn, Virmalise 15-2, keskh., kunstnik, pedagoog, Poeglaste Ametikool. 27.07.41 mobiliseeriti Punaarmeesse, Arhangelski obl. Kotlas, 117. töökolonn, metsatööl, Eesti korpus, 917. laskurpolk, 23.12.42 langes Malahhovo k. all. [ERAF kart. 23; KRA,9-4-2; V.Luki in memoriam].

PARM, Aleksander, Teodor m, s. 1910, eluk. Tallinn, Laulupeo 7-7, ajakirjanik. 06.01.45 mobiliseeriti Eesti Laskurkorpusesse. [KRA,1-3-2].

PARM, Arnold, Teodor m, s. 10.06.13, eluk. Tallinn, mehaanik, nooremallohvitser, tegevväelane. 06.41 saadeti sunniviisil Venemaale, oli saksa sõjavangis Königsbergis, jäi Saksamaale. [ZEV IV köide; ERA,R-1606-1-187,lk41].

PARM, Artur, Andres m, s. 1920 Läänemaa, eluk. sama, talunik. 1941 mobiliseeriti Punaarmee, 03.07.41 suunati hävituspataljoni, kust 10.07.41 põgenes ja ühines metsavendadega, arr. 22.07.41, trib. 07.08.41, §58-1b, surmaotsus, otsus täide viidud 07.08.41. [R3 28857].

PARM, Elmar, Hindrek m, s. 27.08.10 Harjumaa Alavere v., eluk. Harjumaa, Tallinn, 4 kl., kivitööline, Lasnamäe paemurd. 27.07.41 mobiliseeriti Punaarmeesse, tööpataljon, Eesti korpus. [ERAF kart. 23].

PARM, Endel, Ksenia m, s. 12.10.22, eluk. Pärnumaa, põllutööline. 03.07.41 mobiliseeriti Punaarmeesse. [ZEV II köide].

PARM, Ernst, August m, s. 07.01.22, eluk. Petserimaa, põllutööline. 07.41 mobiliseeriti Punaarmeesse. [ZEV II köide].

PARM, Gottfried, Karl m Venemaa eestlane, s. 21.10.1897 Liivimaa kub, eluk. Leningrad, algh., lukksepp, gaasiseadmete tehas. 1942 Eesti korpus, 921. laskurpolk, 26.12.42 langes Smoljanino k. all. [ERAF kart. 23; V.Luki in memoriam].

PARM, Herman, Mart m, s. 1912, eluk. Läänemaa. 1941 mobiliseeriti Punaarmeesse, 01.01.43 teadmata kadunud Velikije Luki all. [V.Luki in memoriam].

PARM, Paul, Stepan m, s. 26.07.17 Petserimaa Vilo v., eluk. Läänemaa Kullamaa v., ka Haapsalu, 6 kl., rätsep. 07.41 mobiliseeriti Punaarmeesse, Vologda obl., 232. ehitus-töökolonn, Eesti korpus, 27. laskurpolk. [ERAF kart. 23; ZEV II köide; A.K. kaust 4-9].

PARM, **Vladimir, Jaan** m Venemaa eestlane, s. 15.10.09 Rjasani obl Dubovaja k., eluk. Vorošilovi obl. Kaganovitši raj. Donbass, keskh., kaubandustöötaja, Segakaubastu. 1942 Eesti korpus. [ERAF kart. 23].

PARM, **Voldemar, Juhan in ka Johannes** m, s. 01.12.21 Tallinn, eluk. sama, keskh., raamatupidaja. 07.41 mobiliseeriti Punaarmeesse, arr. 03.08.41, trib. 17.01.42, §58-10 lg.2, 8+3, nõukogudevastane propaganda, oli skaut. [ZEV II köide; R2].

PARMA, **Evald, Jüri** m, s. 03.03.08 Tallinn, eluk. Tallinn, Narva mnt. 56-5, keskh., geodeet, maamõõtja, Linnavalitsus. 27.07.41 mobiliseeriti Punaarmeesse Tallinnas, viidi laevaga "Stalin" Venemaale, Sverdlovski obl. Krasnouralsk, 789, 790. ehitus-töökolonn, Eesti korpus, 1. laskurpolk. [Eesti Sõna 05.43; ERAF kart. 23].

PARMA, **Leonhard, Jüri** m, s. 1915, eluk. Tallinn, Mere puiestee 17-4, laojuhataja. 21.04.45 mobiliseeriti Punaarmeesse, jaotuspunkt. [KRA,1-3-1,4].

PARMAK, **Taavet** m. Eesti korpus 1942-1945. [A.K. kaust 9].

PARMAKOV, **Ernst, Henrich** m Venemaa eestlane, s. 02.23 Peterburi kub, eluk. Karjala ANSV Valdai raj. Novaja k., 3 kl., möldri abi. 1942 Eesti korpus, 249. laskurdiviis. [ERAF kart. 23].

PARMAKSON, **Maks, Daniel** m, s. 13.04.17 Võrumaa Räpina v., eluk. Tallinn-Nõmme, Nurme 6-28, 9 kl., autojuht, Transportveobaas. 07.41 mobiliseeriti Punaarmeesse, Arhangelski obl. Kotlas, 109. töökolonn, tööline, Eesti korpus, 917. laskurpolk, 24.12.42 teadmata kadunud Velikije Luki all, arr. 08.01.43, trib. 20.01.43, §58-1b, 10+5, vab. 29.12.52, 24.12.42 sattus sakslaste kätte sõjavangi. [ERAF kart. 23; R1 27223; KRA,9-4-2; V.Luki in memoriam].

PARMAN, **Juhannes, Paul** m Venemaa eestlane, s. 23.03.19 Kirovi obl. Oparino raj, eluk. sama, 8 kl., lihttööline, kolh. "Sorevnovanije". 1942 Eesti korpus. [ERAF kart. 23].

PARMAN, **Oskar** m, s. 01.05.25. 1941 mobiliseeriti Punaarmeesse, Sverdlovski obl Kamõšlov (1943-45), tööpataljon, Eesti korpus. [A.K. tööpat. kart.].

PARMAS, **David, Ado** en. ka Taavet, in ka Aadu m, s. 24.05.17 Saaremaa Mustjala v., eluk. Tallinn, 5 kl., ajateenija, põllutööline, ehitustööline, linna kommunaalosakond. 27.07.41 mobiliseeriti Punaarmeesse, Udmurdi ANSV Kambarka, 791. ehitus-töökolonn, Eesti korpus, 354. laskurpolk, 29.12.42 langes Lavrino k. all. [ERAF kart. 23; ZEV II köide; KRA,9-4-2; V.Luki in memoriam].

PARMAS, **Elmar-Otto, Juhan** m, s. 04.10.1898 Virumaa Aaspere v., eluk. Tallinn, Koidu 88-6, algh., hindaja, inspektor-asjaajaja, Harju maakonna Täitevkomitee, majandusosakond. 22.08.41 mobiliseeriti Punaarmeesse, Leningradi obl., 93. üksik-ehitus-pataljon, kirjutaja, Eesti korpus. [ERAF kart. 23; ZEV II köide].

PARMAS, **Johan, Mihkel** m, s. 1905, eluk. Tallinn, tööline. 24.01.45 mobiliseeriti Punaarmeesse, sadam. [KRA,1-3-1,4].

PARMAS, **Oskar, Toomas** m, s. 13.01.06 Võru, eluk. Tallinn, Pääsukese 6-7, 6 kl., autojuht, Mereväebaasi transpordiosakond. 18.07.41 mobiliseeriti Punaarmeesse, Arhangelski obl., 110. töökolonn, metsavarumisel, Eesti korpus, 925. laskurpolk, 29.12.42 langes Velikije Luki all. [Eesti Sõna 13.04.43; ERAF kart. 23; KRA,9-4-2; V.Luki in memoriam].

PARMASK, **Arvo, Daniel** m, s. 16.01.16 Võrumaa Räpina v., eluk. Tallinn, 6 kl., lukksepp-keevitaja, Riidevabrik "Keila". 27.07.41 mobiliseeriti Punaarmeesse, Sverdlovski obl. Krasnouralsk, 789. ehitus-töökolonn, Eesti korpus, langes Velikije Luki all sakslaste poolel. [ERAF kart. 23; ERA,1608-2-409].

PARMASK, **Harald, Rudolf** m, s. 1926, eluk. Võrumaa. 1941 mobiliseeriti Punaarmeesse. [A.K. kaust 6-90].

PARMASK, **Robert, Daniel** m, s. 20.03.22 Võrumaa Räpina v., eluk. Virumaa Narva, Rüütli 13-2, 6 kl., põllutööline, tisler, Kreenholmi Manufaktuur. 03.07.41 mobiliseeriti Punaarmeesse, Tšeljabinski obl. UAZ Kamensk-Uralski, 861. ehitus-töökolonn, Eesti korpus, 354. laskurpolk, 24.12.42 langes Velikije Luki all. [ERAF kart. 23; ZEV II köide; V.Luki in memoriam].

PARMASTE, **Elmut, Oskar** m, s. 1920 Virumaa Rakvere v. 1941 Punaarmee, Eesti korpus, 27. laskurpolk, automaatrood, võttis osa Velikije Luki ja Eesti lahingutest. [ERAF kart. 6-2].

PARMASTE, **Richard-Ernst, Prits** m, s. 14.01.02 Võrumaa Peri v., eluk. sama. EV allohvitser. Punaarmees 182. diviisi 171. laskurpolgus rühmakomandör nooremleitnandi auastmes, arr. 14.06.41 Petseris, süüdistuskokkuvõte 19.09.41 - võttis 1919 vabatahtlikult osa lahingutest Punaarmee vastu, suhtus vaenulikult Punaarmee sissetulemisse ja nõukogude korra kehtestamisse Eestis, erin. otsusega 05.09.42 mõisteti 10 aastaks paranduslike tööde laagrisse, vab. laagrist ennetähtaegselt 26.02.51 hea töö ja tööpäevade arvestuse alusel, tuli tagasi Eestisse. [Ü.Uluots, Eesti ohvitseride saatus; R2 1662-E].

PARMET, **Edgar, Maunus** in ka Magnus m, s. 03.05.19 Tallinn, eluk. Tallinn, Kungla 48-6, lõpetamata kõrgh., raamatupidaja-finantsist, üliõpilane TPI-s. 02.07.41 mobiliseeriti Punaarmeesse, Tšeljabinski obl., 1044. töökolonn, Eesti korpus, 300. laskurpolk, luurejaoülem kuni 1943. aastani kuna jalad külmusid. [ERAF kart. 23; ZEV II köide; ERAF kart. 6-2].

PARMO, **Ain** m. 07.41 mobiliseeriti Punaarmeesse, 25.08.41 pääses hukkuvalt laevalt "Eestirand". [Linna Teataja 12.09.41].

PARMSON m. Eesti korpus 1942-1945. [A.K. kaust 9].

PARMSON, **Eduard, Feodor** m Venemaa eestlane, s. 09.10 Peterburi kub, eluk. Leningrad Ordenski raj. Markovi k., 3 kl., pagar, Puidutöötlemise Trust. 1942 Eesti korpus, 921. laskurpolk, 21.12.42 teadmata kadunud Alekseikovo k. all. [ERAF kart. 23; V.Luki in memoriam].

PARMSON, **Ludvig, Danil** in ka Taniel m Venemaa eestlane, s. 01.05.17 Krasnojarsk, eluk. Krasnojarski krai N. Ingaševski raj, 3 kl., traktorist, kolh. "Võitlus". 1942 Eesti korpus, 300. laskurpolk. [ERAF kart. 23; A.K. kaust 6].

PARNIK, **Andrei** m. 1941 Punaarmee, Eesti korpus, 354. laskurpolk, 30.11.44 surma teade ENSV Sõjakomissariaati. [KRA,9-4-3].

PARRAS, **Ferdinand, Johannes** in ka Juhan m, s. 16.03.12 Võrumaa, eluk. Tallinn, 9 kl., ehitustööline, Ehitustrust nr.2. 27.07.41 mobiliseeriti Punaarmeesse, Sverdlovski obl. Rež, 788. ehitus-töökolonn, Eesti korpus, 354. laskurpolk. [ERAF kart. 23; ZEV II köide].

PARRAS, **Robert** m. 07.41 mobiliseeriti Punaarmeesse, 25.08.41 pääses hukkuvalt laevalt "Eestirand". [Linna Teataja 12.09.41].

PARRAS, **Uno, Karl** m, s. 02.09.22 Tartumaa Rõngu, eluk. Tallinn, Wiedemanni 5-1, 7 kl., trükkija. 01.07.41 mobiliseeriti Punaarmeesse, Tšeljabinski obl., 1046 töökolonn, tööline, Eesti korpus, 354. laskurpolk, võttis osa Velikije Luki, Eesti ja Kuramaa lahingutest. [ERAF kart. 23; ZEV II köide; ERAF kart. 6-2].

PARRE, **Felix, Mihkel** m, s. 28.05.07 Tallinn, eluk. Tallinn, Vambola 8-17, 6 kl., raamatupidaja, spordiinspektor, Spordi- ja Kehakultuuri Komitee. 28.07.41 mobiliseeriti Punaarmeesse, Arhangelski obl., tööpataljon, Eesti korpus, 7. laskurdiviis. [ERAF kart. 23].

PARRES, Kristjan, Peet m, s. 23.03.04, eluk. Tartu, kapten, tegevväelane. 28.06.41 saadeti sunniviisil Venemaale. [ZEV IV köide].

PARREST, Udo, Heinrich m, s. 21.04.08, eluk. Tallinn, kapten, tegevväelane. 28.06.41 saadeti sunniviisil Venemaale, oli saksa sõjavangis Königsbergis, jäi Saksamaale. [ZEV IV köide; ERA,R-1606-1-187,lk41].

PARRILA, Elmar, Peep ka Parila, Parrilo m, s. 29.03.01 Tartu, eluk. Tallinn, 8 kl., raadiotelegrafist, kaadriteosakonna juhataja, Kaubanduse Rahvakomissariaat. 07.41 mobiliseeriti Punaarmeesse, Tšeljabinski obl. Nižneuvelski raj., metsatööline, Eesti korpus, 27. laskurpolk, nooremseersant, surn. 08.08.42, maetud Sverdlovski obl. Kamõšlovi kalmistu. [U.Usai IR,2R; ERAF kart. 23].

PARRIN, Valentin, August ka Parrik m, s. 1925, eluk. Tallinn. 1941 Punaarmee, Eesti korpus, 921. laskurpolk. [A.K. kaust 6,7].

PARRIND, Friedrich m. 07.41 mobiliseeriti Punaarmeesse, 25.08.41 pääses hukkuvalt laevalt "Eestirand". [Linna Teataja 19.09.41].

PARRO m. 1941 mobiliseeriti Punaarmeesse, maetud Sverdlovski obl. Kamõšlovi kalmistu. [U.Usai 2R].

PARRO, Erich, Jaan m, s. 13.05.16 Järvamaa Väinjärve v., eluk. Tallinn, Niidi 23-3, 9 kl., lukksepp, raamatupidaja abi, Gaasi- ja Veevarustuse Trust, masinapuhastaja. 27.07.41 mobiliseeriti Punaarmeesse, Sverdlovski obl., 588. tööpataljon, elektrik, Eesti korpus, 23. suurtükipolk. [ERAF kart. 23; ZEV II köide].

PARRO, Herbert, Joosep m, s. 1904, eluk. Virumaa. 1941 mobiliseeriti Punaarmeesse. [A.K. kaust 6-8].

PARROK, Karl, Pauline m, s. 14.01.11, eluk. Tallinn, ehitustööline. 27.07.41 mobiliseeriti Punaarmeesse. [ZEV II köide].

PARROL, Hendrik, Hendrik m, s. 10.07.04 Viljandimaa Vana-Kariste v., eluk. Mõisaküla, Hendriksoni 38, 1 kl., kingsepp, sepasell, Raudtee tehas, Pärnu hävituspataljon. 1941 tööpataljon, Eesti korpus, 1. laskurpolk. [ERAF kart. 23].

PART, Eduard, Ivan m Venemaa eestlane, s. 09.12 Peterburi kub, eluk. Leningradi obl. Osmino raj, keskh., õpetaja, Putilovi algkool. 1942 Eesti korpus. [ERAF kart. 23].

PART, Erich, Gustav m, s. 02.15 Narva, eluk. Tallinn, Graniidi 32-5, 11 kl., elektrimontöör, tisler, Balti Puuvillavabrik. 07.41 mobiliseeriti Punaarmeesse, Arhangelski obl. Kotlas, Verhnjaja Toima, ehitus-töökolonn, tisler, Eesti korpus. [ERAF kart. 23].

PART, Feodor, Matvei m, s. 22.09.02 Tartu, eluk. Tallinn, Türnpuu 5-5, 5 kl., freesija, kaadrite osakonna juhataja Paberivabrikus. 07.41 mobiliseeriti Punaarmeesse, Kasahhi NSV Alma-Ata obl., saeveskis puusepp, Eesti korpus, 354. laskurpolk. [ERAF kart. 23].

PART, Heinrich m. 1941 mobiliseeriti Punaarmeesse, Eesti korpus, surn. 1942. [A.K. kaust 5-8].

PART, Heinrich-Edgar, Herman m, s. 07.03.22 Harjumaa Saue v., eluk. Saue v. Piiri k., 6 kl., põllutööline. 08.08.41 mobiliseeriti Punaarmeesse, Sverdlovski obl. Ivdel, Eesti korpus, 917. laskurpolk. [ERAF kart. 23; ZEV II köide]. Täpsustamine: sünd. ka 07.05.1922.

PART, Ivan, Ivan m Venemaa eestlane, s. 22.03.16, eluk. Leningradi obl. Olonetsi raj, 6 kl., juuksur, NKVD grupp "Svir nr.2". 1942 Eesti korpus, 917. laskurpolk. [ERAF kart. 23].

PART, Ivan, Villem in ka Vassili m Venemaa eestlane, s. 1910 Gorki obl. Tškalovi raj, eluk. sama, kirjaoskamatu, sepp, tekstiilitööline. 1942 Eesti korpus, 23. suurtükiväepolk. [ERAF kart. 23]. [ru].

PART, Karl, Rudolf m, s. 10.11.07 Narva, eluk. sama, tuletõrjuja. 26.07.41 mobiliseeriti Punaarmeesse, arr. 24.10.41 Sverdlovsk, 787. ehituspataljon, erin. 28.02.42, §58-1b, 193-7, 10a, Krasnojarski krai Kraslag, vab. 15.09.51. [ZEV II köide; R2].

PARTEL, Erich, Jaan m, s. 1915, eluk. Raplamaa Märjamaa a-k. 1941 mobiliseeriti Punaarmeesse, tööpataljon. [Raplamaa Märjamaa a-k].

PARTET, Edgar m, eluk. Tallinn. 1941 mobiliseeriti Punaarmeesse, Eesti korpus. [A.K. kaust 12].

PARTNOV, Georgi, Aleksander m, s. 05.05.08, eluk. Virumaa Narva, maaler. 26.07.41 mobiliseeriti Punaarmeesse. [ZEV II köide].

PARTNOV, Leonid, Aleksander m, s. 03.03.12, eluk. Virumaa Narva, maaler. 26.07.41 mobiliseeriti Punaarmeesse. [ZEV II köide].

PARTNOV, Mihhel m. 07.41 mobiliseeriti Punaarmeesse, 25.08.41 pääses hukkuvalt laevalt "Eestirand". [Linna Teataja 20.09.41].

PARTS, Adolf, Oskar m Venemaa eestlane, s. 10.08.20 Kalinini obl. Lohnovi k., eluk. Kuibõševi obl, 6 kl., kolhoosnik, kolh. "Krasnõi Stroitel". 15.07.41 mobiliseeriti Punaarmeesse, rindel, Eesti korpus, 249. laskurdiviis. [ERAF kart. 23].

PARTS, Alfred, Jüri m, s. 1918, eluk. Virumaa, kaevur. 25.07.41 mobiliseeriti Punaarmeesse. [ZEV II köide].

PARTS, Arnold, Hans ka Partsa m, s. 26.03.22 Tallinn, eluk. Tallinn-Nõmme, Ahvena 14, 6 kl., klaasipuhuja, klaasivabrik "Tarbeklaas". 02.07.41 mobiliseeriti Punaarmeesse, Tšeljabinski obl., 1045. töökolonn, Eesti korpus. [ERAF kart. 23; ZEV II köide].

PARTS, Dimitri, Ivan m Venemaa eestlane, s. 10.12.21 Altai krai Estonia k, eluk. sama, 5 kl., traktorist. 1942 Eesti korpus, 483. art.polk, telefonist. [ERAF kart. 23; ERAF kart. 6-2]. [ru].

PARTS, Eduard m. 1941 mobiliseeriti Punaarmeesse, Eesti korpus, 1945 langes Läti Kuramaa. [A.K. kaust 8-20].

PARTS, Eduard, Jüri m, s. 03.09.20 Tartumaa, eluk. Paldiski, 6 kl., meremees, tööline, Paldiski baasis. 03.07.41 mobiliseeriti Punaarmeesse, Udmurdi ANSV Iževsk, 1300 töökolonn, lukksepp, Eesti korpus, 27. laskurpolk, 26.12.42 langes Velikije Luki all. [ERAF kart. 23; ZEV II köide; V.Luki in memoriam].

PARTS, Eduard, Karl m, s. 22.05.18, eluk. Tartumaa Kavastu v., põllutööline, ajateenija, tegevväelane. 06.41 saadeti sunniviisil Venemaale, oli saksa sõjavangis Königsbergis, vab. Valgas 09.11.41. [ZEV IV köide; ERA,R-1606-1-187,lk41].

PARTS, Eduard, Ludvig m, s. 05.07.15 Narva, eluk. Tallinn, Väike-Ameerika 32-2, 6 kl., tööline, Kunstsarvetehased, miilits, 5-s jaoskond. 27.07.41 mobiliseeriti Punaarmeesse, Sverdlovski obl. Krasnouralsk, ehitus-töökolonn, Eesti korpus, 23. suurtükiväepolk, jefreitor, telefonist, 12.11.43 langes sõjas. [ERAF kart. 23; ZEV II köide; KRA,9-4-2]. Täpsustamine: sünd. ka 05.06.1915.

PARTS, Eduard, Mihhail m Venemaa eestlane, s. 06.07.05 Krasnojarski krai, eluk. Taškent, 3 kl., autojuht. 1942 Eesti korpus. [ERAF kart. 23].

PARTS, **Eduard, Otto** m, s. 14.02.19, eluk. Virumaa Narva, põllutööline, ajateenija, tegevväelane. 1941 saadeti sunniviisil Venemaale. [ZEV IV köide].

PARTS, **Evald, Jaan** m, s. 02.07.08 Tallinn, Vase tn., eluk. Tallinn-Nõmme, Kuslapuu 6, 6 kl., töötaja "Võiekspordis", elektrimontöör, tehas "Ilmarine". 27.07.41 mobiliseeriti Punaarmeesse, Udmurdi ANSV Kambarka, 791. ehitus-töökolonn, Eesti korpus, 925. laskurpolk, 03.01.43 langes Velikije Luki all. [ERAF kart. 23; ZEV II köide; V.Luki in memoriam].

PARTS, **Evald, Karl** m, s. 1912, eluk. Tallinn, Tartu mnt. 53-1, transporttööline. 04.01.45 mobiliseeriti Eesti Laskurkorpusesse, Lihakombinaat. [KRA,1-3-2].

PARTS, **Felix, Alfred** m, s. 16.11.21, eluk. Valgamaa, keskkooliõpilane. 02.07.41 mobiliseeriti Punaarmeesse. [ZEV II köide].

PARTS, **Georg, Aleksander** m, s. 12.01.21 Omski obl, eluk. Omski obl., ka Tartumaa Rõngu, 6 kl., müüja. 1942 Eesti korpus, 27. laskurpolk. [ERAF kart. 23; A.K. kaust 4-9].

PARTS, **Heini, Jüri** m, eluk. Tallinn. 1941 Punaarmee, Eesti korpus, 925. laskurpolk, vanemseersant, 19.10.44 langes sõjas. [KRA,9-4-2].

PARTS, **Heiti, Julius** m, s. 08.10.18 Tallinn, eluk. Tallinn-Nõmme, Maru 8-5, 6 kl., äriteenija, kirjandusemüüja, Kaubanduskeskus. 27.07.41 mobiliseeriti Punaarmeesse, Sverdlovski obl. Krasnouralsk, ehitustöödel, Eesti korpus, 925. laskurpolk, 26.12.42 teadmata kadunud Velikije Luki all. [ERAF kart. 23; V.Luki in memoriam].

PARTS, **Jaak-Osvald, Juhan** in ka Johan m, s. 20.07.21 Viljandimaa Paistu v., eluk. Paistu v. Õisu mõis, 6 kl., põllutööline, tööline, Õisu mõisa Piimanduse Instituut. 03.07.41 mobiliseeriti Punaarmeesse, Kirovi obl. Slobodskoi raj., Tšeljabinski obl. UAZ, 862. ehitus-töökolonn, Eesti korpus, 779. suurtükiväepolk. [ERAF kart. 23; ZEV II köide; A.K. kaust 11].

PARTS, **Jaan, Jüri** m, s. 28.02.22 Järvamaa Türi, eluk. Järvamaa Türi, Viljandi 52, 8 kl., maaler, jaamakorraldaja abi Türi jaamas. 03.07.41 mobiliseeriti Punaarmeesse, Tšeljabinski obl., 1044. töökolonn, maaler, Eesti korpus, 300. laskurpolk. [ERAF kart. 23; ZEV II köide].

PARTS, **Jakob** m. 07.41 mobiliseeriti Punaarmeesse, 25.08.41 pääses hukkuvalt laevalt "Eestirand". [Linna Teataja 18.09.41].

PARTS, **Johann, Anton** m, s. 04.11.03, eluk. Pärnu, üleajateenija, tegevväelane. 23.06.41 saadeti sunniviisil Venemaale, oli saksa sõjavangis Königsbergis, vab. Valgas 09.11.41. [ZEV IV köide; ERA,R-1606-1-187,lk41]. Täpsustamine: sünd. ka 1904.

PARTS, **Johannes, Jaan** m, s. 26.09.18 Tartumaa Kavastu v., eluk. Kavastu v. Koosa, 5 kl., sepp, ajateenija, tegevväelane. 1941 saadeti sunniviisil Venemaale, rindel Staraja Russa all, Tšeljabinski obl., tööpataljon, Eesti korpus, 354. laskurpolk. [ERAF kart. 23; ZEV IV köide].

PARTS, **Joosep** m, s. 1909. 1941 mobiliseeriti Punaarmeesse, Eesti korpus, 1945 langes Läti Kuramaa. [A.K. kaust 8-20].

PARTS, **Kaarel, Andres** m, s. 07.02.06 Pärnu, eluk. Rakvere, Seminari 28-2, algh., sõjaväelane, ametnik, üleajateenija, tegevväelane, 629. suurtükipolk, salajase sektori asjaajaja. 28.06.41 saadeti sunniviisil Venemaale, Looderindel, Eesti korpus, 23. suurtükipolk, sanitaarpataljon. [ERAF kart. 23; ZEV IV köide; A.K. kaust 8].

PARTS, **Kalju, Aliide** m, eluk. Tartumaa. 1941 Punaarmee, Eesti korpus, 921. laskurpolk, jefreitor, 18.03.45 teadmata kadunud. [KRA,9-4-2].

PARTS, **Karl, Ivan** in ka Jaan m Venemaa eestlane, s. 02.03.19 Altai krai Kljutši raj., eluk. sama, 9 kl., õpilane, Pedagoogiline kool. 1942 Eesti korpus, oli saksa sõjavangis Polotskis ja teistes laagrites, arr. 16.04.45 Pärnumaa Orajõe v. Kura k., trib. 18.08.45, §58-1b, 10+5, Saksa sõjavägi. [ERAF kart. 23; ERA,R-1606-1-187,lk176; R2].

PARTS, **Karl, Peeter** m, s. 02.12.09 Tartumaa Konguta v., eluk. Tallinn-Nõmme, Ida 4, algh., ehitusmeister, mööbelsepp, artell "Ajakohane Mööbel". 27.07.41 mobiliseeriti Punaarmeesse, Sverdlovski obl. Krasnouralsk, 790. ehitus-töökolonn, Eesti korpus. [ERAF kart. 23].

PARTS, **Karl, Taavet** m, s. 01.11.12 Tartumaa Kavastu v., eluk. Tartu, 4 kl., tööline, metallivabrik "Võit". 23.07.41 mobiliseeriti Punaarmeesse, Arhangelski obl., töökolonn, tööline, Eesti korpus, 921. laskurpolk, 21.11.44 langes sõjas. [ERAF kart. 23; ZEV II köide; KRA,9-4-2]. Täpsustamine: sünd. ka 01.12.1912.

PARTS, **Lilli, Karl** n Venemaa eestlane, s. 21.06.22 Peterburi kub, eluk. Leningrad, 7 kl., paberitehnoloog, M.Gorki nim. Paberivabrik. 1942 Eesti korpus, medõde. [ERAF kart. 23].

PARTS, **Martin, Jaan** m, s. 27.06.03 Tallinn, eluk. Tallinn, Lina 9-11, 6 kl., lukksepp-masinist, aurik "Juku", vabatahtlik, Tallinna hävituspataljon. 05.07.41 mobiliseeriti Punaarmeesse, Sverdlovski obl. UAZ, töökolonn, metsatööline, Eesti korpus, 917. laskurpolk. [ERAF kart. 23].

PARTS, **Mihkel, Peeter** m Venemaa eestlane, s. 1907, eluk. Tšeljabinski obl. 1942 Eesti korpus. [A.K. kaust 6]. [RU].

PARTS, **Nikolai, Aleksander** m Venemaa eestlane, s. 12.18 Omsk Zolotaja Niva k., eluk. sama, 10 kl., elektromehaanik. 1942 Eesti korpus, 1. laskurpolk. [ERAF kart. 23].

PARTS, **Oskar, Ivan** m Venemaa eestlane, s. 1925, eluk. Tšeljabinski obl. 1942 Eesti korpus. [A.K. kaust 6]. [RU].

PARTS, **Paul, Jaan** m Venemaa eestlane, s. 02.06.14 Omski obl, eluk. Tšeljabinsk, 4 kl., rätsep, artell "Šveinik". 1942 Eesti korpus, 300. laskurpolk. [ERAF kart. 23].

PARTS, **Raimond, Vilhelm** m, s. 1925, eluk. Tallinn, Heina 23-5. 08.01.45 mobiliseeriti Punaarmeesse, Narva, 24846. sõjaväeosa. [KRA,1-3-1].

PARTS, **Robert, Joosep** m, s. 01.07.10, eluk. Tartu, kütja. 22.07.41 mobiliseeriti Punaarmeesse, surn. 01.06.42. [U.Usai IR; ZEV II köide].

PARTS, **Rudolf, Joosep** m Venemaa eestlane, s. 14.09.20 Kirovi obl, eluk. sama, 4 kl., tööline, Punaarmees. 1942 Eesti korpus, 354. laskurpolk. [ERAF kart. 23].

PARTS, **Valter, Jaan** m, s. 27.03.12 Tartumaa Kavastu v., eluk. Äksi v., 5 kl., mölder, autojuht Äksi veskis. 07.41 mobiliseeriti Punaarmeesse, Arhangelski obl., 6. tööpataljon, puusepp, Eesti korpus, 10.44 langes Saaremaal. [ERAF kart. 23; ERAF kart. 6-2].

PARTS, **Vladimir, August** m Venemaa eestlane, s. 1908, eluk. Kalinini obl. 1942 Eesti korpus. [A.K. kaust 6]. [RU].

PARTS, **Voldemar, Mihhail** in ka Mihkel m Venemaa eestlane, s. 18.04.07 Peterburi kub, eluk. Leningrad, 5 kl., elektromehaanik, Mikojani nim. Kondiitrivabrik. 1941 Punaarmee, 1942 Eesti korpus, 354. laskurpolk, seersant, 14.01.43 langes Velikije Luki all. [ERAF kart. 23; V.Luki in memoriam; KRA,9-4-2]. Täpsustamine: sünd. ka 1909.

PARTSA, **Valter, Jaan** m, s. 1921, eluk. Tallinn. 1941 mobiliseeriti Punaarmeesse, Eesti korpus, 354. laskurpolk, 15.01.43 langes Velikije Luki all. [V.Luki in memoriam; KRA,9-4-2].

PARTSEL, Jaan, August m, s. 1920, eluk. Võrumaa. 1941 mobiliseeriti Punaarmeesse. [A.K. kaust 6-74].

PARTVEI, Karl, Mihhail m, s. 29.09.23 Virumaa Salla v., eluk. sama, 4 kl., tööline traktorijaamas. 07.41 mobiliseeriti Punaarmeesse, Mari ANSV, kolhoosis, Eesti korpus, 921. laskurpolk, 13.10.44 teadmata kadunud. [ERAF kart. 23; KRA,9-4-2].

PARTVEI, Rudolf, Mihkel m, s. 1909 Virumaa Salla v., eluk. Tallinn-Nõmme, Künka 6-5, 3 kl., puusepp. 1941 Punaarmee, arr. 07.10.42, trib. 17.10.42, §19-58-1b, 10+4, kavatses üle minna saksa poolele. [R2 ar 27002].

PARV, Aleksei, Stepan m, s. 13.03.1896, eluk. Tallinn, tekstiilitööline. 21.08.41 mobiliseeriti Punaarmeesse, 25.08.41 pääses hukkuvalt laevalt "Eestirand". [Linna Teataja 25.09.41; ZEV II köide].

PARV, Alfred, Jaan m, s. 14.01.12 Võrumaa Urvaste v., eluk. Virumaa Kohtla-Järve, 4 kl., põllutööline, kaevur. 25.07.41 mobiliseeriti Punaarmeesse, Arhangelski obl., tööpataljon, Eesti korpus, 300. laskurpolk. [ERAF kart. 23; ZEV II köide].

PARV, Eduard, Karl m, s. 12.10 Tartumaa Krüüdneri v., eluk. Narva, 6 kl., plekksepp, operatiivvolinik, Narva raudtee. 07.41 mobiliseeriti Punaarmeesse, Kuibõševi obl., autoremonditöökoda, Eesti korpus, 7. laskurdiviis, NKVD jao laskur. [ERAF kart. 23].

PARV, Elmar, Johannes ka Parve m, s. 24.11.09, eluk. Tallinn, tööstur. 27.07.41 mobiliseeriti Punaarmeesse, viidi Ülemistelt rongiga Venemaale, viimane teade Kotlasest. [Eesti Sõna 23.03.43; ZEV II köide].

PARV, Herbert, Jaan m, s. 23.02.22, eluk. Võrumaa, äriteenija. 03.07.41 mobiliseeriti Punaarmeesse. [ZEV II köide].

PARV, Juhannes, Aleksander m Venemaa eestlane, s. 03.06.07 Võrumaa Kahkva v., eluk. Leningrad, Haasa prospekt 28-28, 7 kl., traktorist, lukksepp "Treugolnik". 1942 Eesti korpus, 23. suurtükipolk, telegrafist. [ERAF kart. 23].

PARV, Julius m. 07.41 mobiliseeriti Punaarmeesse, 25.08.41 pääses hukkuvalt laevalt "Eestirand". [Linna Teataja 21.09.41].

PARV, Meinhard, Paul m, s. 19.09.19, eluk. Võrumaa, ajateenija, tegevväelane. 28.06.41 saadeti sunniviisil Venemaale. [ZEV IV köde].

PARV, Mihail, Vassili m Venemaa eestlane, s. 03.10.1900 Leningrad, eluk. Moskva obl. Stupino, Põhja 12-7, 6 kl., keevitaja, ehitusmeister, Kombinaat nr. 15. 1941 sõjaväes, Eesti korpus, 300. laskurpolk. [ERAF kart. 23].

PARV, Olev, Arnold m, s. 18.03.20 Tartumaa Ropka v. Lemmatsi mõis, eluk. Tartu, 6 kl., sadulsepp, tööstus "Ühisvara". 04.07.41 mobiliseeriti Punaarmeesse, Kaasan, Tšeljabinski obl., 1044. töökolonn, Eesti korpus, 354. laskurpolk. [ERAF kart. 23; ZEV II köide].

PARV, Roland, Peeter m, s. 1923, eluk. Võrumaa. 1941 mobiliseeriti Punaarmeesse. [A.K. kaust 6-83].

PARV, Rudolf, Jaan m, s. 22.02.05 Tartumaa Kambja v., eluk. Virumaa Kunda, 6 kl., tööline, Kunda Täitevkomitee esimees. 01.09.41 mobiliseeriti Punaarmeesse, Tšeljabinski obl., 1045. tööpataljon, Eesti korpus, 925. laskurpolk, politruk, 29.12.42 langes Velikije Luki all. [ERAF kart. 23; V.Luki in memoriam].

PARV, Voldemar m, eluk. Tallinn. 1942 Eesti korpus. [A.K. kaust 10].

PARVE m, eluk. Tallinn, Kauna tn. 1941 mobiliseeriti Punaarmeesse, Arhangelski obl. Lavrovo, surn. 28.02.42 kell 21.30. [ERA,1608-2-409,lk183].

PARVE, Aavo, Jaak en ka Avo m, s. 22.03.12 Järvamaa Väinjärve v. Koeru, eluk. sama, 4 kl., põllutööline isa talus. 22.07.41 mobiliseeriti Punaarmeesse, Arhangelski obl., 112 tööpataljon, Lumenda, Kotlas, Eesti korpus, 7. laskurdiviis, 354. laskurpolk. [ERAF kart. 23; ZEV II köide; ERAF kart. 6-2].

PARVE, Alfred, Jaan m, eluk. Pärnumaa. 1941 Punaarmee, Eesti korpus, 925. laskurpolk, 09.10.44 langes sõjas. [KRA,9-4-2].

PARVE, Alfred-Johannes, Mats in ka Matvei m, s. 15.11.18 Tallinn, eluk. Tallinn, Lõuna 9-19, 6 kl., masinist, Vineerivabrik. 27.07.41 mobiliseeriti Punaarmeesse, Arhangelski obl. Kotlas, töökolonn, laadija, Eesti korpus, 925. laskurpolk, 25.12.42 teadmata kadunud Velikije Luki all. [ERAF kart. 23; ZEV II köide; V.Luki in memoriam]. Täpsustamine: sünd. ka 1908.

PARVE, Ants, Anton m, s. 28.06.08 Harjumaa Kohila v., eluk. Kohila v. Lohu k. Uustalu, 4 kl., põllutööline. 22.07.41 mobiliseeriti Punaarmeesse, Arhangelski obl. Ust-Pinega, 856. ehitustöökolonn, Eesti korpus, 23. kahurväepolk, 26.12.42 surn. haavadesse Fedorihha k. all. [ERAF kart. 23; KRA,9-4-2; V.Luki in memoriam].

PARVE, Endel, Aleksander m, s. 25.12.22, eluk. Viljandimaa, põllutööline. 03.07.41 mobiliseeriti Punaarmeesse. [ZEV II köide].

PARVE, Feliks, Villem en ka Felix, in ka Vilhelm m, s. 09.02.15 Tallinn, eluk. Tallinn-Nõmme, Tallinna 16-3, 9 kl., majahoidja, kaablivõrgutööline, Tallinna Elektrijaam. 27.07.41 mobiliseeriti Punaarmeesse, Sverdlovski obl. Krasnouralsk, 789. tööpataljon, tööline, Eesti korpus, 30.12.42 teadmata kadunud Velikije Luki all, läks üle sakslaste poolele. [ERAF kart. 23; ZEV II köide; KRA,9-4-2; V.Luki in memoriam].

PARVE, Ferdinand-Feliks, Aleksander m, s. 05.02.09 Narva, eluk. sama, keskh., maaler, äriteenija. 27.07.41 mobiliseeriti Punaarmeesse, arr. 27.08.41, trib. 23.09.41, §58-10 lg.2, 10+5, nõukogudevastane agitatsioon. [ZEV II köide; R2 ar 28387].

PARVE, Hans, Aleksander m, s. 12.11.11, eluk. Harjumaa, talupidaja. 22.07.41 mobiliseeriti Punaarmeesse. [ZEV II köide].

PARVE, Hugo, Hans m, s. 28.02.20 Harjumaa Kaiu v., eluk. Harjumaa Harku mõis, 6 kl., põllutööline, autojuht. 27.07.41 mobiliseeriti Punaarmeesse, Sverdlovski obl. Krasnouralsk, 983. tööpataljon, Eesti korpus, 1. laskurpolk., saatus teadmata. [ERAF kart. 23; ZEV II köide; A.K. tööpat.].

PARVE, Johannes, Johannes m, s. 26.05.18 Harjumaa Kõue v., eluk. Tallinn, 6 kl., tööline, Tallinna Paberivabrik, ajateenija. 28.07.41 mobiliseeriti Punaarmeesse, Arhangelski obl. Krasnoborski raj., 111. töökolonn, Eesti korpus. [ERAF kart. 23].

PARVE, Kaarel, Jaan m, s. 14.11.1899, eluk. Tallinn, laojuhataja. 22.08.41 mobiliseeriti Punaarmeesse, 25.08.41 pääses hukkuvalt laevalt "Eestirand". [Linna Teataja 26.09.41; ZEV II köide].

PARVE, Olev m. 02.07.41 mobiliseeriti Türil. [Eesti Sõna 08.12.42].

PARVE, Ralf, Ludvig m, s. 25.07.20, eluk. Tallinn, ajakirjanik. 02.07.41 mobiliseeriti Punaarmeesse, Eesti korpus, tuli tagasi. [ZEV II köide; EKBL].

PARVE, Rein, Oskar m, s. 29.02.11 Pärnu, eluk. Tallinn, algh., tekstiilitööline. 27.07.41 mobiliseeriti Punaarmeesse, arr. 22.04.43, trib. 30.06.43, §58-10 lg.2, 10a, vab. 10.04.53, nõukogudevastane agitatsioon. [ZEV II köide; R2].

PARVE, Richard, Hans m, s. 06.12.15, eluk. Harjumaa, põllutööline. 22.07.41 mobiliseeriti Punaarmeesse. [ZEV II köide].

PARVE, Vello, Johannes m, s. 11.03.11 Tallinn, eluk. Tallinn-Nõmme, Pärnu mnt. 284-4, 6 kl., autojuht, Kunstsarvetehased. 27.07.41 mobiliseeriti Punaarmeesse, Sverdlovski obl. Krasnouralsk, 790. ehitus-töökolonn, Eesti korpus, 354. laskurpolk. [ERAF kart. 23].

PARVE, Vilhelm, Vilhelm m, s. 16.06.04, eluk. Tallinn, laborant. 23.08.41 mobiliseeriti Punaarmeesse. [ZEV II köide].

PARVE, Voldemar, August-Mats m, s. 30.05.09 Tallinn, eluk. Tallinn, Lõuna 9-19, 4 kl., tööline Lutheri vabrikus, lukksepp, Autotehas nr. 463. 27.08.41 mobiliseeriti Punaarmeesse, Arhangelski obl. Molodõhh, 113. töökolonn, lukksepp, Eesti korpus. [ERAF kart. 23; ZEV II köide].

PARVE, Voldemar, Matvei m, eluk. Tallinn. 1941 Punaarmee, Eesti korpus, 925. laskurpolk, nooremseersant, 11.10.44 langes sõjas. [KRA,9-4-2].

PARVEI, Oskar Gustav m. s. 30.07.03 Tartumaa Roela v., 6 kl., tööline, 07.41 mobiliseeriti Punaarmeesse, 25.09.41 pääses hukkuvalt laevalt "Eestirand", arr. 04.12.44, Tallinn-Nõmme, Õie 15-1, trib. 10.12.44, §58-1b, surmaotsus täide viidud 17.03.45. Omakaitse, Saksa sõjavägi. [Linna Teataja 19.09.41; PC].

PARVELT, Aarne m, s. 22.11.08, eluk. Pärnu, V-Jõe 12, eraisik. 06.41 saadeti sunniviisil Venemaale, oli saksa sõjavangis Königsbergis, jäi Saksamaale. [ERA,R-1606-1-187,lk41].

PARVELT, Heinrich-Voldemar, Jaan m, s. 22.07.11, eluk. Tallinn, ametnik. 27.07.41 mobiliseeriti Punaarmeesse. [ZEV II köide].

PARVELT, Leopold, Jaan m, s. 12.04.10, eluk. Tallinn, plekksepp. 27.07.41 mobiliseeriti Punaarmeesse. [ZEV II köide].

PARVES, Rudolf, Eduard m, s. 25.01.1900, eluk. Läänemaa Haapsalu, ärimees. 08.41 mobiliseeriti Punaarmeesse. [ZEV II köide].

PARVI, Juhan, Jüri m, s. 16.01.06 Pärnumaa Tahkuranna v., eluk. Tallinn, 6 kl., sõjaväetehnik, veebel, tegevväelane, 22. laskurkorpus. 05.07.41 saadeti sunniviisil Venemaale, Looderinne 15.10.41-01.11.41, Kuibõševi obl. kolhoosis kuni 07.01.42, Eesti korpus, 7. laskurdiviis, surn. [ERAF kart. 23; ZEV IV köide; A.K. kaust 13].

PARVISTE, Henn, Eduard m, s. 06.01.15 Lätimaa Riia, eluk. Tallinn, Mooni 17-1, 10 kl., autojuht. 27.07.41 mobiliseeriti Punaarmeesse, Baškiiri ANSV Ufaa, tikuvabriku tööline, Eesti korpus. [ERAF kart. 23; ZEV II köide].

PARVISTE, Ilmar, Johan m, s. 14.03.14 Tartumaa Elva v., eluk. Tartu, Aleksandri 42-6, 6 kl., autojuht, valvur SARK-i vangimajade osakonnas. 1941 Usbeki NSV Taškendi obl., traktorijaamas autojuht, Eesti korpus. [ERAF kart. 23].

PARVISTO, Nikolai, Matvei m, s. 1911 Pärnu mk., eluk. sama, 9 kl., laevamehaanik. 1941 Punaarmee, arr. 17.04.43, trib. 16.07.43, §58-10 lg.2, 58-2, 10+5, Arhangelski obl. Kargopollag, nõukogudevastane agitatsioon. [R2 ar 28816].

PARVOJA, Heino, Peeter m, s. 21.12.22, eluk. Tartu, gümnaasiumiõpilane. 04.07.41 mobiliseeriti Punaarmeesse. [ZEV II köide].

PARVOJA, Konstantin, Nikolai m, s. 24.11.07, eluk. Tallinn, äriteenija. 27.07.41 mobiliseeriti Punaarmeesse, Eesti korpus, 925. laskurpolk. [ZEV II köide; A.K. kaust 14].

PASARSKI, Ivan, Ivan m venelane, s. 24.12.08 Peterburi kub, eluk. Narva, Sõja 6-2, keskh., kingsepp, laohoidja, Narva Kalevivabrik. 07.41 mobiliseeriti Punaarmeesse, Sverdlovski obl. Rež, 787. ehitus-töökolonn, Eesti korpus, 300. laskurpolk. [ERAF kart. 23].

PASORG, Bernhard, Jüri m, s. 1914, eluk. Tallinn, Valgevase 10-10. 04.11.44 mobiliseeriti Punaarmeesse, tagavarapataljon, 8. korpus. [KRA,1-3-1].

PASS, Adolf, Andrei m Venemaa eestlane, s. 23.06.14 Peterburi, eluk. Arhangelsk, algh., autojuht, Põhja Meretee. 1942 Eesti korpus, NKVD jagu. [ERAF kart. 23].

PASS, Aleksander m, s. 1910. 1941 mobiliseeriti Punaarmeesse, Eesti korpus, 21.03.45 langes Läti Kuramaa. [A.K. kaust 8-27].

PASS, August m, eluk. Pärnumaa Sindi. Eesti korpus 1942-1945, seersant. [Uraalidest 307].

PASS, August, Anton m, s. 31.10.12 Viljandimaa Võisiku v., eluk. Viljandi, 6 kl., mölder jahuveskis. 07.41 mobiliseeriti Punaarmeesse, Leningrad, 682. tööpataljon, lihttööline, Eesti korpus, 7. laskurdiviis, 482. üksikluurerood. [ERAF kart. 23; ERAF kart. 6-2].

PASS, August, Mihkel m, s. 13.05.07, eluk. Virumaa Narva, ärijuht. 26.07.41 mobiliseeriti Punaarmeesse. [ZEV II köide].

PASS, Edgar m, s. 1911 Läänemaa Pühalepa v., eluk. sama. 1941 Punaarmee, Eesti korpus, 354. laskurpolk, rindel, langes Smoljanino all. [O.Mägi].

PASS, Hugo m, s. Läänemaa Pühalepa v. Kalgi k., eluk. sama. 1941 Punaarmee, surn. tööpataljonis. [O.Mägi].

PASS, Joann, Feodor m, s. 13.07.20, eluk. Läänemaa, põllutööline. 07.41 mobiliseeriti Punaarmeesse. [ZEV II köide].

PASS, Johannes, Siim m, s. 05.01.08, eluk. Läänemaa, põllutööline. 22.07.41 mobiliseeriti Punaarmeesse. [ZEV II köide].

PASS, Kalju, Herman m, s. 1926, eluk. Valgamaa. 1941 mobiliseeriti Punaarmeesse, 1942 Eesti korpus. [A.K. kaust 6-89,97].

PASS, L. m. Eesti korpus 1942-1945. [A.K. kaust 9].

PASS, Oskar, Ivan m Venemaa eestlane, s. 08.20 Jaroslavli obl, eluk. sama, 4 kl., puusepp, kolh. "Stalin". 1941 Murmanski obl., Eesti korpus, 27. laskurpolk. [ERAF kart. 23]. [ru].

PASS, Robert, Feodor in ka Teodor m, s. 31.07.21 Haapsalu, eluk. Tallinn, Liiva 13-13, 9 kl., lukksepp, autojuht Sõjakomissariaadi juures. 02.07.41 mobiliseeriti Punaarmeesse, Tšeljabinski obl., 1044. Stalinetsi tehas, lukksepp, Eesti korpus, 7. laskurdiviis. [ERAF kart. 23; ZEV II köide].

PASS, Rudolf, Andres m Venemaa eestlane, s. 07.08.09 Peterburi, eluk. Leningrad Vassiili saar 11. liin, maja 14-32, 8 kl., rauatreial, telegrafist Merekindluses Karjala ANSV. 1941 Viiburi, Leningrad, Stalingrad, laevastikus punamadrus, Eesti korpus, telefonist. [ERAF kart. 23]. [ru].

PASS, Theodor, Karl in ka Kaarel m, s. 08.01.09 Narva, eluk. Virumaa Narva v. Lommi k., 6 kl., põllutööline. 26.07.41 mobiliseeriti Punaarmeesse, Arhangelski obl., 858. ehitus-töökolonn, Eesti korpus, 354. laskurpolk, arr. 21.04.43, trib. 10.06.43, §58-1b, surmaotsus, 17.06.43 asend. 10+5a. langes vangi sakslastele. [ERAF kart. 23; ZEV II köide; R2].

PASSAU, Aleksander, Aleksander ka Passup m, s. 02.04.16, eluk. Tallinn, kassapidaja. 27.07.41 mobiliseeriti Punaarmeesse, 25.08.41 pääses hukkuvalt laevalt "Eestirand". [Linna Teataja 11.09.41; ZEV II köide].

PASSEL, Ivan m, s. 1918, eluk. Tartumaa Kallaste. 1941 mobiliseeriti Punaarmeesse, Eesti korpus (1941-1945). [A.K. kaust 2-3].

PASSER, Niklas m. 07.41 mobiliseeriti Punaarmeesse, 25.08.41 pääses hukkuvalt laevalt "Eestirand". [Linna Teataja 12.09.41].

PASSI, Osvald, Johannes m Venemaa eestlane, s. 29.05.23 Peterburi kub, eluk. Leningradi obl, 7 kl., praaker. 1942 Eesti korpus, 921. laskurpolk, 21.12.42 teadmata kadunud Alekseikovo k. all, ka langes rindel. [ERAF kart. 23; V.Luki in memoriam; ERA,1608-2-409,lk158].

PASSI, Vladimir, Aleksander m Venemaa eestlane, s. 23.10.23 Peterburi kub, eluk. Molotovi obl. Sivinski raj, 6 kl., elektrimontöör, traktorist, kolh. "17. partsjezd". 29.09.42 mobiliseeriti Punaarmeesse, Eesti korpus, 1. laskurpolk. [ERAF kart. 23].

PAST, Valter, Kristjan m, s. 10.12.12 Tartumaa Palamuse k., eluk. Tallinn, Liivalaia 98-1, 6 kl., autojuht, mehaanik, Tallinna Linna Trammi- ja Omnibussi trust. 27.07.41 mobiliseeriti Punaarmeesse, Sverdlovski obl. Krasnouralsk, 790. ehitus.töökolonn, Eesti korpus. [ERAF kart. 23; ZEV II köide].

PASTAK, Albert-Johannes, Karl m, s. 29.03.21, eluk. Tartumaa, ka Valgamaa, tööline. 03.07.41 mobiliseeriti Punaarmeesse. [ZEV II köide; A.K. kaust 4-9].

PASTAK, Jaan, Juhan m Venemaa eestlane, s. 16.07.22 Novosibirski obl, eluk. Novosibirski obl. Põrjanskoje raj, 1 kl., kolhoosnik. 1942 Eesti korpus. [ERAF kart. 23].

PASTAK, Karl m, s. 1914, eluk. Tallinn. 1941 mobiliseeriti Punaarmeesse, Eesti korpus (1941-1945). [A.K. kaust 2-3].

PASTAK, Meinhard, August m, s. 06.01.22 Tartumaa Elva v., eluk. sama, 6 kl., põllutööline. 03.07.41 mobiliseeriti Punaarmeesse. Tšeljabinski obl., töökolonn. Eesti korpus, 354. laskurpolk. [ERAF kart. 23; ZEV II köide].

PASTAK, Osvald, Karl m, s. 07.01.19, eluk. Tartumaa Alatskivi v., talupidaja, ajateenija, tegevväelane. 06.41 saadeti sunniviisil Venemaale, oli saksa sõjavangis Königsbergis, surn. 09.01.42. [ZEV IV köide; ERA,R-1606-1-187,lk41; KRA,9-4-2].

PASTAK, Paul, Aleksander m Venemaa eestlane, s. 1916, eluk. Krasnojarski krai. 1942 Eesti korpus. [A.K. kaust 6]. [RU].

PASTARUS, Harald m, s. 14.12.18, eluk. Tallinn, Tarabella 16, ajateenija. 06.41 saadeti sunniviisil Venemaale, oli saksa sõjavangis Königsbergis, jäi Saksamaale. [ERA,R-1606-1-187,lk41].

PASTARUS, Julius, Herman m, s. 28.07.18, eluk. Valga, autojuht, ajateenija, tegevväelane. 1941 saadeti sunniviisil Venemaale. [ZEV IV köide].

PASTERNAK, David, Abram m juut, s. 22.11.05 Tartu, eluk. Tšeljabinski obl., Tallinn, kõrgh., ökonomist-finantsist, Kergetööstuse Rahvakomissariaat. 07.41 mobiliseeriti Punaarmeesse, Tšeljabinski obl. Nižneuvelsk, Gosstrahhi vaneminspektor, Eesti korpus, langes rindel Venemaal. [ERAF kart. 23; tü].

PASTIK, Aleksander m. 07.41 mobiliseeriti Punaarmeesse, 25.08.41 pääses hukkuvalt laevalt "Eestirand". [Linna Teataja 12.09.41].

PASTIK, Eduard, Ivan m Venemaa eestlane, s. 15.03.1897 Tartumaa Kavastu v, eluk. Omski obl. Kalatšinski raj, harimatu, kolhoosnik, artell "Karl Marks". 1942 Eesti korpus, 1. laskurpolk. [ERAF kart. 23].

PASTIK, Johannes, Peeter m, s. 23.03.11, eluk. Tartu, Raekoja 100, sadulsepp, orkestrant, üleajateenija, tegevväelane, kapral. 07.41 saadeti sunniviisil Venemaale, oli saksa sõjavangis Königsbergis, jäi Saksamaale. [ZEV IV köide; ERA,R-1606-1-187,lk41].

PASTIK, Kaarel, Jaan m. 1941 mobiliseeriti Punaarmeesse, Arhangelski obl., surn. 23.01.42. [ERA,1608-2-409,lk183].

PASTOK, Albert, Karl m, s. 1921, eluk. Valgamaa. 1941 Punaarmee, Eesti korpus, 7. laskurdiviis, vanemseersant. [ERAF kart. 6-2].

PAŠENKOV, Minei, Tihon m, s. 10.12.22, eluk. Tartumaa, müürsepaõpilane. 03.07.41 mobiliseeriti Punaarmeesse. [ZEV II köide].

PAŠIN m. Eesti korpus 1942-1945. [Uraalidest 115].

PAŠKIROV, Arseni, Gavril m, s. 08.22 Võrumaa Orava v., eluk. sama, 5 kl., põllutööline, Orava rdtj. 07.41 mobiliseeriti Punaarmeesse, Kuibõšev, 614. ehituspataljon, Eesti korpus, 300. laskurpolk. [ERAF kart. 23].

PATAKOV, Nikolai, Mihail m. 27.07.41 mobiliseeriti Punaarmeesse, viidi laevaga "Stalin" Venemaale, viimane teade Molotovist. [Eeati Sõna 06.04.43].

PATAŠNIK, Meijer, Šmerlov m juut, s. 08.08.13 Tallinn, eluk. Narva, kõrgh., tekstiiliinsener, meistritekooli juhataja, Kreenholmi Manufaktuur. 07.41 mobiliseeriti Punaarmeesse, Usbeki NSV Namangan, Puuvillatehase nr.2 taara vabrik, Eesti korpus. [ERAF kart. 23].

PATER, Voldemar, Hans m, s. 1911, eluk. Tallinn. 1941 mobiliseeriti Punaarmeesse, 30.12.42 teadmata kadunud Velikije Luki all. [V.Luki in memoriam].

PATLEP, Aleksander-Robert, Peeter m, s. 10.09.1891, eluk. Tallinn, transporttööline. 11.08.41 mobiliseeriti Punaarmeesse. [ZEV II köide].

PATRAIL m, s. 1916. 1941 Punaarmee, Eesti korpus, 921. laskurpolk. [A.K. kaust 7].

PATRAIL, Alfred, Karl ka Patrael m, s. 15.09.20 Võrumaa Aleksandri v., eluk. Laheda v., Võru, 6 kl., põllutööline, tööline tellisetehases "Võru Kivi". 03.07.41 mobiliseeriti Punaarmeesse, Võru Sõjakomissariaat, Kuibõševi obl. Smõšljajevka, 614. ehituspataljon, Eesti korpus, 921. laskurpolk, jefreitor, 19.03.45 langes Läti Kuramaa, maetud Dzirnieki. [A.K. kaust 1-53; ERAF kart. 23; ZEV II köide; KRA,9-4-2].

PATRAK, Ärbi, Eduard m Venemaa eestlane, s. 06.02.22 Peterburi kub, eluk. Leningradi obl. Volossovo raj, 3 kl., pagar. 1942 Eesti korpus, hobusemees. [ERAF kart. 23].

PATRAKOV, Aleksandr, Nikolai m venelane, s. 05.09.09 Virumaa Narva, eluk. Virumaa Narva, Joala 27-2, algh., tekstiilitööline, Kreenholmi Manufaktuur. 26.07.41 mobiliseeriti Punaarmeesse, Sverdlovski obl. Rež, 787. töökolonn, lihttööline, Eesti korpus, 300. laskurpolk. [ERAF kart. 23; ZEV II köide].

PATRAL, Heldur m, s. 1925, eluk. Põlvamaa. 1941 mobiliseeriti Punaarmeesse, Eesti korpus. [A.K. kaust 12].

PATRONOV, Aleksander, Hans m Venemaa eestlane, s. 05.07.18 Peterburi kub, eluk. Kroonlinn, 7 kl., laevamasinist. 1942 Eesti korpus, 249. laskurdiviis. [ERAF kart. 23].

PATS, Jakob, Abram m juut, s. 18.06.11 Peterburi, eluk. Tartu, keskh., hambatehnik, kaadrite osakonna juhataja, Tartu Kammivabrik. 07.41 mobiliseeriti Punaarmeesse, Tšeljabinsk, Stomatoloogia Polikliinik, hambatehnik, Eesti korpus, sanitaarpataljon. [ERAF kart. 23].

PATS, Johannes, Juhan m, s. 11.11.07 Pärnumaa, eluk. Virumaa Kohtla-Järve, 6 kl., telliskivipõletaja, kaevur Kohtla-Järve kaevanduses. 07.41 mobiliseeriti Punaarmeesse, Sverdlovski obl. UAZ, 819. töökolonn, müürsepp, Eesti korpus, 354. laskurpolk. [ERAF kart. 23].

PATS, Peissahh, Abram m juut, s. 25.10.17 Petrograd, eluk. Tartu, kõrgh., majandusteadlane, erisektori juhataja, ÜK(b)P Tartu Komitee. 1941 Tšeljabinsk, Stalini nim. traktoritehase kaubastu, Eesti korpus, poliitjuht, surn. [ERAF kart. 23; A.K. kaust 13].

PATSIG, Ilmar, Karl m, s. 27.07.12, eluk. Tallinn, väljavedaja. 27.07.41 mobiliseeriti Punaarmeesse. [ZEV II köide].

PATSIK, Rein, Oskar m, s. 30.12.21, eluk. Tallinn, Auli 28, 11 kl., raamatupidaja, masinakirjutaja, Saunade- ja Pesumajade Trust. 02.07.41 mobiliseeriti Punaarmeesse, Vabariiklik Sõjakomissariaat, Tšeljabinski obl. Tšebarkul, 794. ehitus-töökolonn, tööline, Eesti korpus, 300. laskurpolk, seersant, 13.03.45 langes Läti Kuramaa, maetud Tuški. [A.K. kaust 1-53; ERAF kart. 23].

PATŠKUNOVA, Nina, Vassili n, s. 1922, eluk. Tallinn. 12.11.44 mobiliseeriti Punaarmeesse, VMPO 111. [KRA,1-3-1].

PATZNER, Herbert-Reinhold, Voldemar m, s. 29.07.12, eluk. Tallinn, kinomehaanik, aviomontöör. 27.07.41 mobiliseeriti Punaarmeesse, Arhangelski obl. Kotlas, Semiretšna, surn. 12.41 nälga. [ZEV II köide; ERA,1608-2-409,lk157,183].

PATT, Roland, Karl m, s. 1910, eluk. Läänemaa Haapsalu. 1941 mobiliseeriti Punaarmeesse,01.01.43 teadmata kadunud Velikije Luki all. [V.Luki in memoriam].

PATTER, Herman, Juhan m, eluk. Tallinn. 1941 mobiliseeriti Punaarmeesse, 12.42 surn. haigusesse Velikije Luki all. [V.Luki in memoriam].

PATTIK, Udo, Jaan m, s. 13.11.21 Tallinn, eluk. sama, 6 kl., äriteenija, lihttööline, Ehitustrust. 07.41 mobiliseeriti Punaarmeesse, Tšeljabinski obl., 1044. töökolonn, tööline, Eesti korpus, 300. laskurpolk. [ERAF kart. 23].

PATURSKY, Harry, Sanno m Venemaa eestlane, s. 31.08.12 Viljandi, eluk. Kirov, keskh., rätsep, Vojentorgi rätsepatöökoda, juhataja. 1941 Kirov, rätsepa töökojas, Eesti korpus, 917. laskurpolk, saninstruktor, võttis osa Velikije Luki, Eesti ja Kuramaa lahingutest. [ERAF kart. 23; ERAF kart. 6-2].

PAU, Aleksander, Aleksander m Venemaa eestlane, s. 20.02.21 Jaroslavli obl, eluk. Jaroslavli obl. Domilov, 6 kl., sepp, kümnik Domilovi maantee ehitusel. 24.05.41 mobiliseeriti Punaarmeesse, 11.07.41-23.07.41 Soome rindel, Eesti korpus, 354. laskurpolk. [ERAF kart. 23].

PAU, Arnold, Johannes m, s. 23.03.14, eluk. Tallinn, Magasini 30-4, 6 kl., autojuht, Kergetööstuse Rahvakomissariaat. 28.07.41 mobiliseeriti Punaarmeesse, Arhangelski obl., 111. töökolonn, metsatööline, Eesti korpus. [ERAF kart. 23].

PAU, Arnold, Julius m, s. 20.11.20, eluk. Järvamaa, põllutööline, ajateenija, tegevväelane. 06.41 saadeti sunniviisil Venemaale. [ZEV IV köide].

PAU, Artur, August m, s. 30.10.09 Narva, eluk. Tallinn, 6 kl., töötaja keskküttes, lukksepp, artell "Sanitaartehnik". 07.41 mobiliseeriti Punaarmeesse, Arhangelski obl. Ekonomija, 1110. töökolonn, Eesti korpus, 300. laskurpolk. [ERAF kart. 23].

PAU, Elmar, Eduard m, s. 02.10.21 Viljandimaa Imavere v., eluk. Imavere v. Pällastvere k., 6 kl., põllutööline. 03.07.41 mobiliseeriti Punaarmeesse, Sverdlovski obl., 862. tööpataljon, lihttööline, Eesti korpus, 921. laskurpolk, 21.12.42 teadmata kadunud Alekseikovo k. all, oli saksa sõjavangis Polotskis ja teistes laagrites. [ERAF kart. 23; ERA,R-1606-1-187,lk176; V.Luki in memoriam].

PAU, Immanuel m, s. 1908, eluk. Tallinn, osakonnajuhataja "Autorikaitse Ühingus". 28.07.41 mobiliseeriti Punaarmeesse. [ZEV II köide].

PAU, Johannes, Juhan in ka Johan m, s. 23.02.12, eluk. Harjumaa Nõva v., talupidaja. 22.07.41 mobiliseeriti Punaarmeesse, oli tööpataljonis, teadmata kadunud. [ZEV II köide; kv I/I; A.K.]. Täpsustamine: sünd. ka 12.01.1912.

PAU, Olaf, August m, s. 04.03.22, eluk. Tartu, gümnaasiumiõpilane. 03.07.41 mobiliseeriti Tartus, Sverdlovski obl. UAZ, 821. tööpataljon, sealt läks haiglasse, edasine teadmata. [ZEV II köide; A.K. tööpat.].

PAU, Valter, Voldemar m, s. 01.03.19, eluk. Tartu, metallitööline, ajateenija. 09.10.40 saadeti sunniviisil Venemaale. [ZEV IV köide].

PAUGUS, Johannes m, s. 1921, eluk. Pärnu. 1941 mobiliseeriti Punaarmeesse. [A.Pajunurm Pärnumaa].

PAUGUS, Konstantin m, s. 1922, eluk. Pärnu. 03.07.41 mobiliseeriti Pärnus, surn. 1943 Jaroslavli obl. Rõbinsk. [A.K. tööpat.].

PAUK, Heino, Artur m, s. 26.11.21, eluk. Tartu, keskkooliõpilane. 04.07.41 mobiliseeriti Punaarmeesse. [ZEV II köide].

PAUK, Richard m, s. 11.02.21 Viljandi, eluk. Virumaa Narva, äriteenija. 03.07.41 mobiliseeriti Punaarmeesse Narvas, abistas tööpataljonis surijaid. UAZ-is. [ZEV II köide; A.K. tööpat.].

PAUK, Voldemar, Jakob m, s. 02.01.09, eluk. Jõgeva, nahavabriku tööline. 22.07.41 mobiliseeriti Punaarmeesse, Eesti korpus. [ZEV II köide; Ellen 73].

PAUKEN, August, Jüri m, s. 13.08.14 Järvamaa Kareda v., eluk. Tallinn, 6 kl., põllutööline, tööline, vabrik "ETK". 27.07.41 mobiliseeriti Punaarmeesse, Paide Sõjakomissariaat, Tšeljabinski obl., 825. tööpataljon, Eesti korpus, 921. laskurpolk, 17.03.45 langes Läti Kuramaa, maetud Dzirnieki. [A.K. kaust 1-54; ERAF kart. 23; ZEV II köide; KRA,9-4-2]. Täpsustamine: sünd. ka 13.08.1913.

PAUKER m, eluk. Järvamaa Viisu k. 1941 mobiliseeriti Punaarmeesse, surn. Kotlase raj. tööpataljonis 12.41, maeti "Tornimäele". [A.K. tööpat.].

PAUKLIN, Arved, Eduard m, s. 09.12.17 Harjumaa Kernu v., eluk. Tallinn, ajateenija, sõjaväevelsker, punkt PVO, tsiviilkaitse. 27.07.41 mobiliseeriti Punaarmeesse, sama päeva õhtul viidi laevaga "Stalin" Venemaale, Sverdlovski obl. Rež, 788. ehitustöökolonn, velsker, Eesti korpus. [Eesti Sõna 06.04.43; ZEV II köide].

PAUKLIN, Johannes, Jüri m, s. 15.03.17 Harjumaa Nissi v., eluk. Harjumaa Rapla, Tallinn, betoonitööline. 27.07.41 mobiliseeriti Punaarmeesse, Eesti korpus, 917. laskurpolk, sanitaarrood. [A.K. kaust 5-2; ZEV II köide; ERAF kart. 6-2].

PAUKLIN, Oskar, Eduard m, s. 27.11.18, eluk. Harjumaa, ajateenija. 22.07.41 mobiliseeriti Punaarmeesse, viimane teade Arhangelskist.[Eesti Sõna 06.04.43; ZEV II köide].

PAUKSON, August m, s. 1903, eluk. Saaremaa. 1941 mobiliseeriti Punaarmeesse, Eesti korpus. [A.K. kaust 13].

PAUKSON, August, Jaan m Venemaa eestlane, s. 02.09.14 Omski obl, eluk. Omski obl. Azovo raj, 4 kl., traktorist. 1942 Eesti korpus, 921. laskurpolk, 29.12.42 langes Smoljanino k. all. [ERAF kart. 23; V.Luki in memoriam]. [ru].

PAUKSON, Hans, Hans m, s. 18.03.20 Pärnumaa Tihemetsa v., eluk. sama, 4 kl., põllutööline, lihttööline, hobusemees hobujaamas. 03.07.41 mobiliseeriti Punaarmeesse, Kuibõševi obl., tööpataljon, lihttööline, Eesti korpus, 300. laskurpolk, 23.12.42 surn. haavadesse Velikije Luki all. [ERAF kart. 23; ZEV II köide; V.Luki in memoriam].

PAUKSON, Hugo, Jaan m, eluk. Pärnumaa. 1941 Punaarmee, Eesti korpus, 921. laskurpolk, nooremseersant, 23.11.44 langes sõjas. [KRA,9-4-2].

PAUKSON, Kristjan, Hans m, s. 21.07.07, eluk. Saaremaa, tööline. 03.08.41 mobiliseeriti Punaarmeesse. [ZEV II köide].

PAUKSON, Rudolf, Johan m Venemaa eestlane, s. 29.12.15 Kalinini obl, eluk. Kalinini obl. Bežanitsõ raj, keskh., raamatupidaja, tehas "Krasnõi Lutš". 1942 Eesti korpus. [ERAF kart. 23]. [ru].

PAUKSON, Vladimir, Jaan m Venemaa eestlane, s. 10.06.14 Kalinini obl, eluk. Kalinini obl. Jesenovitši raj, 6 kl., talupoeg, põllutööline kolhoosis "Säde". 1942 Eesti korpus. [ERAF kart. 23]. [ru].

PAUKSON, Voldemar, Jaan m Venemaa eestlane, s. 1923, eluk. Omski obl. 1942 Eesti korpus. [A.K. kaust 6]. [RU].

PAUL, Aleksander, Richard m, s. 30.04.21 Tallinn, eluk. Tallinn, Vene-Balti asula 109-13, 10 kl., raamatupidaja, arveametnik, kursant Tallinna Sõjakoolis, ajateenija, tegevväelane. 1941 saadeti sunniviisil Venemaale, Tjumeni Sõjakoolis, Eesti korpus, 354. laskurpolk. [ERAF kart. 23; ZEV IV köide].

PAUL, Elmar, Hans m, s. 22.08.19, eluk. Viljandimaa, ajateenija, tegevväelane. 1941 saadeti sunniviisil Venemaale. [ZEV IV köide].

PAUL, Evald, Jaak m, s. 25.10.17 Tallinn, eluk. Tallinn, Kure 16-1, 6 kl., elektrimotorist, Küttevarustuse Trust. 27.07.41 mobiliseeriti Punaarmeesse, Sverdlovski obl. Krasnouralsk, 790. ehitustöökolonn, Eesti korpus. [ERAF kart. 23].

PAUL, Ilmar, Johan m, s. 11.09.10 Pärnumaa Tõstamaa v., eluk. Tallinn, keskh., sõjaline kõrgh., EV kolonel, 22. territoriaalkorpus, hävituspataljon nr.2 (17). 1941 Looderindel, üliõpilane Tšeljabinski Instituut, põllumajanduse mehhaniseerimine, Eesti korpus, 7. laskurdiviis, staabis kapten. [ERAF kart. 23; Salo].

PAUL, Karl, Mihhail m Venemaa eestlane, s. 29.05.13, eluk. Leningrad, Graždanskaja 22-11, 5 kl., autojuht. 23.07.41 mobiliseeriti Punaarmeesse, Eesti korpus. [ERAF kart. 23].

PAUL, Kurt, Artur m, s. 21.09.07, eluk. Tallinn, kalkuleeria, 27.07.41 mobiliseeriti Punaarmeesse. [ZEV II köide].

PAUL, Rudolf, Tavet m Venemaa eestlane, s. 23.09.20 Kuibõševi obl. Koški raj, eluk. Arhangelski obl. Njandoma raj, keskh., kooliõpetaja. 1942 Eesti korpus, 354. laskurpolk. [ERAF kart. 23].

PAULIN, Anton m, eluk. Tallinn. 1941 mobiliseeriti Punaarmeesse, Eesti korpus. [A.K. kaust 13].

PAULIN, Herman, Jakob m, s. 01.08.10 Pärnu, eluk. Tallinn, ehitustööline. 28.07.41 mobiliseeriti Tallinnas, Arhangelski obl. Kotlas, tööpataljon, olevat osalenud põgenemiskatses, 30.12.42 teadmata kadunud Velikije Luki all, olevat põgenenud 1941 koos Palusaluga. [ZEV II köide; V.Luki in memoriam; A.K. tööpat.].

PAULMAN, Alfred, Juhan m, s. 1913, eluk. Harjumaa. 1941 mobiliseeriti Punaarmeesse, 21.12.42 teadmata kadunud Alekseikovo k. all. [V.Luki in memoriam].

PAULMAN, Anton, Jaan m, s. 18.01.01, eluk. Tallinn, kingsepp. 22.08.41 mobiliseeriti Punaarmeesse. [ZEV II köide].

PAULMAN, Arnold, Johannes m, s. 13.07.08 Harjumaa Kernu v., eluk. sama, talupidaja. 22.07.41 mobiliseeriti Punaarmeesse, Eesti korpus, 921. laskurpolk, jefreitor, 21.12.42 teadmata kadunud, arr. 24.10.44, trib. 29.12.44, §58-1b, 10+3. [ZEV II köide; KRA,9-4-2; R1].

PAULMAN, Arnold, Juhan m Venemaa eestlane, s. 1921, eluk. Leningradi obl. 1942 Eesti korpus, 27.12.42 langes Velikije Luki all. [V.Luki in memoriam]. [RU].

PAULMAN, Elmar, Ivan m Venemaa eestlane, s. 23.11.19 Peterburi kub, eluk. Leningrad, lõpetamata kõrgh., üliõpilane, Kaubandusinstituut,1942 Eesti korpus, 249. laskurdiviis. [ERAF kart. 23].

PAULMAN, Erih, Ivan m Venemaa eestlane, s. 25.04.23 Peterburi kub, eluk. Gorki Lenini raj., Stahhanovski 16-31, 10 kl., joonestaja, tehas "Dvigatel Revoljutsi". 1942 Eesti korpus, 300. laskurpolk. [ERAF kart. 23].

PAULMAN, Fjodor, Ivan en ka Feodor m, s. 23.09.11, eluk. Tallinn. 1941 mobiliseeriti Punaarmeesse, Eesti korpus, polkovnik. [A.K. kaust 9; Korpusepoisid lk171].

PAULMAN, Johannes, August m, s. 29.11.08, eluk. Elva. 1941 Punaarmee, Eesti korpus, 921 laskurpolk, vanemseersant. [A.K. kaust 7; ERAF kart. 6-2].

PAULMANN m, eluk. Tallinn, rätsep. 1941 mobiliseeriti Punaarmeesse, surn. 12.41 nälga. [ERA,1608-2-409].

PAULMANN, Arnold, Juhannes m, s. 26.07.08 Harjumaa Kernu v., eluk. Kernu v. Siilimäe t., 3 kl., metsapraaker, põllutööline. 07.41 mobiliseeriti Punaarmeesse, Arhangelski obl. Petuhhovo, 856. ehitus-töökolonn, Eesti korpus, 24.12.42 langes Velikije Luki all. [ERAF kart. 23; ERA,1608-2-409,lk185; KRA,9-4-2].

PAULMANN, Eduard m, eluk. Harjumaa Padise v. Vilivalla k. 1941 mobiliseeriti Punaarmeesse, hukkus tööpataljonis Arhangelskis. [A.K. tööpat.].

PAULMANN, Ferdinand m. 07.41 mobiliseeriti Punaarmeesse, 25.08.41 pääses hukkuvalt laevalt "Eestirand". [Linna Teataja 26.09.41].

PAULNER, Arved, Roman m, s. 28.10.22, eluk. Tallinn, gümnaasiumiõpilane. 04.07.41 mobiliseeriti Punaarmeesse. [ZEV II köide].

PAULS, Hans-August, Hans m, s. 19.07.07 Harjumaa Kaiu v., eluk. Tallinn, Paldiski mnt. 52, 6 kl., põllutööline, puutööline, sanitar, Tallinna Vaimuhaigla. 28.07.41 mobiliseeriti Punaarmeesse, Udmurdi ANSV, Eesti korpus, 921. laskurpolk. [ERAF kart. 23; ZEV II köide].

PAULS, Valter, Hans m Venemaa eestlane, s. 11.18 Krasnojarski krai, eluk. Omsk, lõpetamata kõrgh., zootehnik, Kirovi nim. Põllumajanduse Instituut. 1942 Eesti korpus, 921. laskurpolk, 21.12.42 teadmata kadunud Alekseikovo k. all. [ERAF kart. 23; V.Luki in memoriam].

PAULS, Voldemar, Miili m, s. 20.05.21 Järvamaa Koigi v., eluk. Tallinn, 6 kl., põllutööline, lihttööline, ENSV Meretransport. 07.41 mobiliseeriti Punaarmeesse, Tšeljabinski obl., 1045. tööpataljon, Eesti korpus, 300. laskurpolk. [ERAF kart. 23; ZEV II köide].

PAULSON, Alfred, Marten in ka Mart m, s. 03.16 Tallinn, 6 kl., sepp, tehas "Punane Krull". 07.41 mobiliseeriti Punaarmeesse, Novosibirski obl. Kisselevsk, sepp, Eesti korpus, 354. laskurpolk, 25.12.42 langes Velikije Luki all. [ERAF kart. 23; KRA,9-4-2; V.Luki in memoriam].

PAULSON, **Evald, Rudolf** m, s. 1912, eluk. Tallinn, Sirbi 13-1, lukksepp. 19.12.44 mobiliseeriti Eesti Laskurkorpusesse. [KRA,1-3-2].

PAULTS, **August** m. 07.41 mobiliseeriti Punaarmeesse, 25.08.41 pääses hukkuvalt laevalt "Eestirand". [Linna Teataja 18.09.41].

PAULTS, **Johannes** m. 07.41 mobiliseeriti Punaarmeesse, 25.08.41 pääses hukkuvalt laevalt "Eestirand". [Linna Teataja 18.09.41].

PAULUS, **Albert, Aleksander** m, s. 06.03.20 Virumaa Narva-Jõesuu, eluk. Virumaa Narva-Jõesuu, Marienburg 4, Järvamaa, 6 kl., aednik, aiaäri "Andman". 26.07.41 mobiliseeriti Punaarmeesse, Sverdlovski obl. UAZ, 861. tööpataljon, lihttööline, Eesti korpus (1941-1945). [A.K. kaust 2-3; ERAF kart. 23; ZEV II köide].

PAULUS, **Edgar, Karl** m, s. 05.12.14 Tallinn, eluk. Tallinn, Endla 24-2, 9 kl., normeerija tehases, pressivanem kunstsarvetööstuses. 27.07.41 mobiliseeriti Punaarmeesse, Arhangelski obl. Kotlas, 109. töökolonn, tööline, Eesti korpus. [ERAF kart. 23; ZEV II köide].

PAULUS, **Elmar-Manifald, Jüri** m, s. 11.05.10, eluk. Harjumaa Juuru v., talupidaja. 22.07.41 mobiliseeriti Punaarmeesse, Arhangelsk, surn. 02.42. [ZEV II köide; ERA,1608-2-409,lk183].

PAULUS, **Evald, Juhannes** in ka Johannes m, s. 03.11.13 Läänemaa Käina v. Nasva k., eluk. sama, 4 kl., meremees, piirivalvur, tööline Lääne Maavalitsuses teemeistri juures. 29.07.41 mobiliseeriti Punaarmeesse, Tšeljabinski obl. Zlatoust, 793. tööpataljon, Eesti korpus, 917. laskurpolk. [ERAF kart. 23; ZEV II köide; O.Mägi].

PAULUS, **Hermann, Villem** m, s. 24.10.21 Läänemaa Käina v., eluk. Käina v. Selja k., 6 kl., põllutööline, kalur. 03.07.41 mobiliseeriti Punaarmeesse, Sverdlovski obl. Kirovgrad, 860. ehitustöökolonn, Eesti korpus, 1.laskurpolk. [ERAF kart. 23].

PAULUS, **Martin, Gustav** m, s. 16.01.10 Tallinn, eluk. Tallinn, Niidi 31-3, 11 kl., müüja, tekstiilivärvija, Balti Manufaktuur. 27.07.41 mobiliseeriti Punaarmeesse, Sverdlovski obl. Rež, 788. ehitus-töökolonn, Eesti korpus, 300. laskurpolk, arr. 12.09.43, trib. 20.11.43, §58-10 lg.2, 58-2, 10+3, nõukogudevastane agitatsioon. [ERAF kart. 23; R2 ar 28471].

PAULUS, **Martin, Oskar** m, s. 27.02.19 Virumaa Narva, eluk. Virumaa Narva-Jõesuu, 4 kl., katlakütja, Kreenholmi Manufaktuur. 26.07.41 mobiliseeriti Punaarmeesse, Sverdlovski obl., tööpataljon, Eesti korpus, oli saksa sõjavangis Polotskis ja teistes laagrites. [ERAF kart. 23; ERA,R-1606-1-187,lk176]. Täpsustamine: sõnd. ka 1909.

PAULUS, **Nikolai, Paul** m, s. 1926, eluk. Võrumaa. 1941 mobiliseeriti Punaarmeesse. [A.K. kaust 6-84].

PAULUS, **William, Rudolf** m, s. 20.05.18 Tallinn, eluk. Tallinn, Kreuksi 6a-4 (Kentmanni), keskh., ajateenija, raamatupidaja, Elamutevalitsus. 27.07.41 mobiliseeriti Punaarmeesse, Arhangelski obl., 113,töökolonn, metsavalitsus, Eesti korpus. [ERAF kart. 23].

PAUMAA, **Priidik, Miina** m, s. 03.04.10, eluk. Harjumaa, põllutööline. 22.07.41 mobiliseeriti Punaarmeesse, Arhangelsk, surn. 27.02.42. [ZEV II köide; ERA,1608-2-409,lk183].

PAUMANN, **Kustav, Tiina** m, s. 09.05.07, eluk. Läänemaa, autojuht. 22.07.41 mobiliseeriti Punaarmeesse. [ZEV II köide].

PAUMEES, **Eduard** m. 07.41 mobiliseeriti Punaarmeesse, 25.08.41 pääses hukkuvalt laevalt "Eestirand". [Linna Teataja 27.09.41].

PAUMEES, **Herbert, Madis** m, s. 15.09.18 Läänemaa Emmaste v. Viiterna k., eluk. Hiiumaa Emmaste v., 6 kl., põllutööline. 22.07.41 mobiliseeriti Punaarmeesse, Vologda obl., 232. ehitustöökolonn, ehitustööline, Eesti korpus, 307. üksik tankitõrjediviis. [ERAF kart. 23; O.Mägi].

PAUMEES, **Joosep, Maria** m, s. 15.01.04, eluk. Läänemaa, põllutööline. 20.08.41 mobiliseeriti Punaarmeesse. [ZEV II köide].

PAUMEES, **Magnus, Madis** m, s. 10.12.01, eluk. Läänemaa, puutööline. 21.08.41 mobiliseeriti Punaarmeesse. [ZEV II köide].

PAUMEES, **Meinhard, Priit** m, s. 28.11.13 Saaremaa Pihtla v., eluk. Pihtla v. Raeküla, 4 kl., talupidaja. 02.08.41 mobiliseeriti Punaarmeesse, Sverdlovski obl. UAZ, 819. töökolonn, lihttööline, Eesti korpus, 354. laskurpolk. [ERAF kart. 23; ZEV II köide]. Täpsustamine: sünd. ka 13.11.1913.

PAUMEES, **Mihkel, Peeter** m, s. 12.10.15 Tallinn, eluk. Läänemaa Hiiumaa Emmaste v., 9 kl., meremees, tüürimees purjelaeval "Anette". 23.07.41 mobiliseeriti Punaarmeesse, Balti Punalipu laevastikus signalisaator, Vologda obl., 232. ehitus-töökolonn, Eesti korpus. [ERAF kart. 23; ZEV II köide]. Täpsustamine: sünd. ka 30.09.1915.

PAUMEN, **Herman** m. 1941 Punaarmee, Eesti korpus, 354. laskurpolk, 30.11.44 surma teade ENSV Sõjakomissariaati. [KRA,9-4-3].

PAUMERE, **Alfred, Richard** m, s. 1903, eluk. Virumaa Jõhvi. 1941 mobiliseeriti Punaarmeesse. [A.K. kaust 6-35].

PAUMETS, **Kaarel, Gustav** m, s. 26.04.08 Virumaa Narva, eluk. Virumaa Narva, Peetri 20-10, 6 kl., sõjaväelane, äriteenija. 28.07.41 mobiliseeriti Punaarmeesse, Arhangelski obl. Vinogradovski raj., 858. ehitus-töökolonn, Eesti korpus. [ERAF kart. 23].

PAUMETS, **Leonhard, Karl** in ka Kaarel m, s. 02.03.20 Virumaa Aaspere v., eluk. Undla v., 6 kl., lihunik, põllutööline. 07.41 mobiliseeriti Punaarmeesse, Tšeljabinski obl. Kirovi tehas, lihttööline, Eesti korpus, 7. laskurdiviis, 300. laskurpolk. [ERAF kart. 23; ZEV II köide; ERAF kart. 6-2].

PAUMETS, **Paul** m, eluk. Hiiumaa Käina v. 1941 mobiliseeriti Punaarmeesse, Tšeljabinski obl. Tšebarkul, surn. 04.42 tüüfusesse. [ERA,1608-2-409,lk183].

PAUMING, **Adolf, Johannes** m, s. 03.12.12, eluk. Tallinn, elektrik. 27.07.41 mobiliseeriti Punaarmeesse, viidi rongiga Ülemistelt Venemaale, viimane teade Leningradist. [Eesti Sõna 26.03.43; ZEV II köide].

PAUMVERK, **Johannes, Mart** m, s. 04.04.01, eluk. Harjumaa, remonditööline. 20.08.41 mobiliseeriti Punaarmeesse. [ZEV II köide].

PAUMVERK, **Julius, Mart** m, s. 10.10.10, eluk. Harjumaa, vabrikutööline. 22.07.41 mobiliseeriti Punaarmeesse. [ZEV II köide].

PAUN, **Nikolai, Mihkel** m Venemaa eestlane, s. 15.09.14 Kaukaasia Sotši raj, eluk. laeval, 5 kl., meremees-pootsman, S/S "Sotsialism" roolimees, Petšora jõelaevastik. 1942 Eesti korpus. [ERAF kart. 23].

PAUNEL, **Alfred, August** m, s. 01.08.16, eluk. Tallinn, galvaniseerija. 27.07.41 mobiliseeriti Punaarmeesse, 31.10.41 langes sõjas. [ZEV II köide; KRA,9-4-2].

PAUNISTE, **Vassili, Aleksander** m, s. 11.01.08, eluk. Saaremaa, põllutööline. 03.08.41 mobiliseeriti Punaarmeesse. [ZEV II köide].

PAUOJA, Verner, Voldemar m, s. 1920 Virumaa Roela v., eluk. sama, 6 kl., talunik. 1941 Punaarmee, arr. 25.05.43, trib. 22.06.43, §58-10 lg.2, 58-2, 8+3. [R2 ar 27266].

PAUR, Jaan, Jaan m, s. 12.07.22, eluk. Pärnumaa, põllutööline. 03.07.41 mobiliseeriti Punaarmeesse. [ZEV II köide].

PAURSON, Valter, Johan m, s. 03.08.12 Moskva, eluk. Tallinn-Nõmme, Töölise 21-3, lõpetamata kõrgh., pangaametnik, ökonomist, A/S "Rauaniit", paelavabrik, Tallinna Piirituse Trust. 28.07.41 mobiliseeriti Punaarmeesse, Arhangelski obl. Kotlas, 109. töökolonn, metsatööline, Eesti korpus, 1. laskurpolk. [ERAF kart. 23].

PAUSALU, Elmar, Robert m, s. 30.11.08, eluk. Virumaa, motorist. 25.07.41 mobiliseeriti Punaarmeesse. [ZEV II köide].

PAUSALU, Elmar, Roman m, s. 13.12.09 Narva, eluk. Virumaa Kohtla-Järve, maja 112-20, 4 kl., lukksepp, motorist õlitehases. 07.41 mobiliseeriti Punaarmeesse, Arhangelski obl. Kotlas, 109. töökolonn, lihttööline, Eesti korpus, 925. laskurpolk. [ERAF kart. 23].

PAUSALU, Rudolf, Juri m, s. 03.01 Virumaa Undla v., eluk. Vohnja v., 4 kl., puusepp. 09.01.42 mobiliseeriti Punaarmeesse, Eesti korpus. [ERAF kart. 23].

PAUSER, Elmar, Jaan m Venemaa eestlane, s. 02.22 Omski obl. Kalatšinski raj, eluk. sama, 7 kl., keevitaja. 1942 Eesti korpus, 1. laskurpolk. [ERAF kart. 23].

PAUSER, Ferdinand, Jaan m Venemaa eestlane, s. 1918 Novosibirski obl. 1941 mobiliseeriti Punaarmeesse, Eesti korpus, 11.01.43 langes Velikije Luki all. [A.K. kaust 5-8; V.Luki in memoriam].

PAUSMAA, Edgar, Johannes m, s. 05.07.19 Harjumaa Harku v., eluk. Harku v. Mirta t., 4 kl., kalur. 07.41 mobiliseeriti Punaarmeesse, Arhangelski obl., 857. töökolonn, Eesti korpus. [ERAF kart. 23].

PAUSTA, Robert m, s. 1921. 03.07.41 mobiliseeriti Tartus, Sverdlovski obl. UAZ, tööpataljon, Eesti korpus. [A.K. tööpat. kart.].

PAUZER, Ferdinand, Ivan in ka Jaan m Venemaa eestlane, s. 01.03.18 Omski obl, eluk. Novosibirski obl. Inskaja stantsija, 5 kl., elektrikeevitaja, Punaarmee raudtee 75. pataljon. 1942 Eesti korpus, 917. laskurpolk, 11.01.43 langes Velikije Luki all. [ERAF kart. 23; V.Luki in memoriam].

PAUT, Guido, Herman m, eluk. Tallinn, Mulla 60. 1941 mobiliseeriti Punaarmeesse, oli saksa sõjavangis Polotskis ja teistes laagrites. [ERA,R-1606-1-187,lk176].

PAUTS, Osvald, Karl m, s. 07.06.16 Tallinn, eluk. Tallinn, Kopli 98, 6 kl., laevamasinist, mehaanik, lukksepp, treial "Kommunaar". 27.07.41 mobiliseeriti Punaarmeesse, Sverdlovski obl. Rež, 788. ehitus-töökolonn, Eesti korpus, 27. laskurpolk. [ERAF kart. 23].

PAVEL, Aleksander, Eduard m, s. 09.08.12 Tallinn, eluk. sama, 6 kl., metallitreial, A/S "Volta". 26.06.41 mobiliseeriti Punaarmeesse, Sverdlovski obl. Rež, tööpataljon, Eesti korpus. [ERAF kart. 23].

PAVEL, Arnold, Aleksander m, s. 05.06.10 Tallinn, eluk. Tallinn, Liivalaia 64-10, 9 kl., seebimeister oma seebitööstuses. 27.07.41 mobiliseeriti Punaarmeesse, Arhangelski obl. Haritonovo, Semiretšna, 112. töökolonn, Eesti korpus. [ERAF kart. 23].

PAVEL, August, Peeter m Venemaa eestlane, s. 09.03.16 Petrogradi kub, eluk. Leningradi obl. Volossovo raj, 9 kl., lukksepp, Hoiukassas inspektor. 1942 Eesti korpus, 779. suurtükipolk. [ERAF kart. 23].

PAVEL, Eevald, Johannes m, s. 25.02.17, eluk. Tallinn, lukksepp. 27.07.41 mobiliseeriti Punaarmeesse. [ZEV II köide].

PAVEL, Eugen-Ferdinand, Isaak m, s. 05.07.15, eluk. Tallinn, kindatööstuse tööline. 27.07.41 mobiliseeriti Punaarmeesse, Eesti korpus, 225. san.pataljon, 20.11.44 surma teade ENSV Sõjakomissariaati. [ZEV II köide; KRA, 9-4-3].

PAVEL, Juhan, Issaak m, s. 05.07.15 Tallinn, eluk. Tallinn, Kompassi 18-9, 6 kl., laohoidja vabrikus "Kommunaar". 07.41 mobiliseeriti Punaarmeesse, Tšeljabinski obl. Zlatoust, 793. ehitus-töökolonn, Eesti korpus. [ERAF kart. 23].

PAVEL, Karl, Ado m, s. 21.02.1897 Võrumaa Vana-Antsla v., eluk. sama. EV major. Punaarmees 182. diviisi 171. polgu roodukomandör majori auastmes, arr. 14.06.41 Petseris, süüdistuskokkuvõte 29.09.41 - Eesti Vabariigi ohvitser, 1918-20 võttis aktiivselt osa lahingutest Punaarmee vastu, suhtus vaenulikult Punaarmee sissetulemisse ja nõukogude võimu kehtestamisse Eestis, levitas nõukogudevastaseid meeleolusid, erin. otsusega 05.09.42 mõisteti 10 aastaks paranduslike tööde laagrisse, surn. 23.10.42 Norillagis. [Ü.Uluots, Eesti ohvitseride saatus; R3 8638-E].

PAVEL, Mihail, Ivan m Venemaa eestlane, s. 14.08.06 Kalinini obl, eluk. Leningrad, Konjušennõi pereulok 1-4, 6 kl., treialmeister, Apraksini hoov, korpus 6. 1942 Eesti korpus, 300. laskurpolk. [ERAF kart. 23].

PAVEL, Roman-Alfred, Julius m, s. 03.05.09 Läänemaa Haapsalu, eluk. Tallinn, Tondi 24-1, lõpetamata kõrgh., sõjaväelane, nooremleitnant, tegevväelane, 150. õhukaitse division, EV leitnant. 02.07.41 saadeti sunniviisil Venemaale, Looderindel, Eesti korpus, arr. 09.04.43, trib. 18.05.43, §19-58-1b, 10+5, Karaganda obl. Steplag, vab. 18.04.56, nõukogudevastane tegevus. [ERAF kart. 23; ZEV IV köide; PAE 2 ar 27280; Salo].

PAVEL, Rudolf, Juri m Venemaa eestlane, s. 10.01.1894 Tallinn (Reval), eluk. Arhangelsk, Gorki 4-6, lõpetamata keskh., komandör Punaarmees. 1942 Eesti korpus, 249. laskurdiviis, alampolkovnik, oli olnud vangis N.Liidus 27.06.38-14.02.39. [ERAF kart. 23; 4576E; Vahter 10].

PAVEL, Sergei, Ivan m Venemaa eestlane, s. 23.12.23 Vladivostok Primorje, eluk. Primorje krai Vladivostok, Rjuriki 6-1, 8 kl., radist, instruktor-komandör raadioside alal. 1942 Eesti korpus, 1. laskurpolk. [ERAF kart. 23].

PAVEL, Voldemar, Villem m, s. 16.06.19, eluk. Valga, kelner, ajateenija, tegevväelane. 1941 saadeti sunniviisil Venemaale. [ZEV IV köide].

PAVELOŠEK, Bronislav m. 07.41 mobiliseeriti Punaarmeesse, 25.08.41 pääses hukkuvalt laevalt "Eestirand". [Linna Teataja 28.09.41].

PAVELTS, Hugo-Bernhard, Eduard m, s. 21.11.11 Türi, eluk. Tallinn, Aarde 11-1, algh., freesija, treial tehases Arsenal. 27.07.41 mobiliseeriti Punaarmeesse, Arhangelski obl., 7. ehituspataljon, puusepp, Eesti korpus, relvameister. [ERAF kart. 23, ZEV II köide]. Täpsustamine: sünd. ka 21.09.1911.

PAVES, Aleksander, Jeremei m Venemaa eestlane, s. 12.06.16 Kalinini obl, eluk. Leningrad, Moika 112-12, 4 kl., trükkija, meister. 1942 Eesti korpus. [ERAF kart. 23].

PAVLENKO, Ivan, Pjotr m, s. 1899 Petserimaa Irboska, algh. 1941 Punaarmee, arr. 05.07.43, trib. 25.09.43, §58-10, 193-7, 10a, Kalinini obl., vab. 22.08.45, deserteeris Punaarmeest. [R3 7728-E].

PAVLENKOV, Ivan, Ivan m venelane, s. 23.09.07 Petserimaa, eluk. Hiiumaa, 3 kl., lihttööline. 07.41 mobiliseeriti Punaarmeesse, Tšeljabinski obl. Tšebarkul, 794. ehitus-töökolonn, tõrvatööline, Eesti korpus, 27. laskurpolk. [ERAF kart. 23].

PAVLENKOV, Mihhail, Kuzma m, s. 1912, eluk. Tallinn, Eerika. 24.12.44 mobiliseeriti Punaarmeesse, 24806. sõjaväeosa. [KRA, 1-3-1].

PAVLENKOV, Mihhail, Vassili m venelane, s. 05.20 Petserimaa, eluk. Tallinn, 4 kl., muusikainstrumentide valmistamise meister, laadija transpordis. 1941 Punaarmees, Tatari ANSV, Eesti korpus, 354. laskurpolk. [ERAF kart. 23].

PAVLJUK, Vladimir, Feodor m, s. 1921, eluk. Tallinn, Uus-Sadama 5-3, autojuht. 1945 mobiliseeriti Eesti Laskurkorpusesse. [KRA,1-3-2].

PAVLOV, Aleksei, Ivan m venelane, s. 31.01.13 Virumaa Narva, eluk. Virumaa Narva, Linavabriku 23-12, 4 kl., pagar, lihttööline Linavabrikus. 26.07.41 mobiliseeriti Punaarmeesse, Sverdlovski obl. Rež, 787. ehitus-töökolonn, Eesti korpus, 300. laskurpolk. [ERAF kart. 23].

PAVLOV, Eugen, Ilja m, s. 09.12.21, eluk. Petseri, ajateenija, tegevväelane. 08.41 saadeti sunniviisil Venemaale. [ZEV IV köide].

PAVLOV, Leonid, Ilja en ka Leo m, s. 19.11.19 Petseri, eluk. Tallinn, Kopli 22, vanemseersant, tegevväelane. 04.07.41 saadeti sunniviisil Venemaale, oli saksa sõjavangis Königsbergis, jäi Saksamaale. [ZEV IV köide; ERA,R-1606-1-187,lk41].

PAVLOV, Leonid, Isidor m, s. 12.03.15 Tallinn, eluk. Tallinn, Ristiku 7-4, 11 kl., äriteenija, laohoidja abi, Kergetööstuse Rahvakomissariaat, varustuskontor. 27.07.41 mobiliseeriti Punaarmeesse, 29.07.41 viidi laevaga "Suur Tõll" Tallinnast Venemaale, Tšeljabinski obl. Zlatoust, 793. tööpataljon, Eesti korpus, 354. laskurpolk, 26.01.45 surma teade ENSV Sõjakomissariaati. [Eesti Sõna 01.04.43; ERAF kart. 23; KRA,9-4-3].

PAVLOV, Mihail m, s. 28.10.18, eluk. Pärnumaa, kutsealune. 06.41 saadeti sunniviisil Venemaale, oli saksa sõjavangis Königsbergis, vab. Valgas 09.11.41. [ERA,R-1606-1-187,lk41].

PAVLOV, Nikolai, Pavel m, eluk. Virumaa. 1941 Punaarmee, Eesti korpus, 01.43 langes sõjas. [KRA,9-4-2].

PAVLOV, Pavel, Pavel m Venemaa eestlane, s. 27.07.15 Kalinini obl, eluk. Leningrad Vassili saar, Proletarskaja Pobeda 16-18, 4 kl., treial. 1941 Punalipuline Baltilaevastik, Eesti korpus. [ERAF kart. 23]. [ru].

PAVLOV, Pjotr, Fjodor m Venemaa eestlane, s. 10.12.23 Krasnojarski krai, eluk. Krasnojarski krai Rõbinski raj, 4 kl., talupoeg, kolh. "Lõhmus". 01.06.42 mobiliseeriti Punaarmeesse Venemaal, Eesti korpus. [ERAF kart. 23].

PAVLOV, Pjotr, Nikolai m Venemaa eestlane, s. 23.01.1898 Peterburi, eluk. Tškalovi obl. Privolski k., 3 kl., lihttööline, "15 let Oktjabrja" nim. kolh. 1942 Eesti korpus, 1. laskurpolk. [ERAF kart. 23].

PAVLOV, Sergei, Grigori m, s. 13.09.09, eluk. Virumaa Narva, trükitööline. 26.07.41 mobiliseeriti Punaarmeesse. [ZEV II köide].

PAVLOV, Vassili m, s. 13.02.19, eluk. Narva, Kalevivabrik, ajateenija. 06.41 saadeti sunniviisil Venemaale, 23.11.41 vabanes Salaspilsi sõjavangide laagrist, saabus Walka. [ERA,R-1606-1-187, lk62].

PAVLOV, Vladimir, Vladimir m, s. 17.07.05, eluk. Tallinn, ehitustehnik. 26.08.41 mobiliseeriti Punaarmeesse. [ZEV II köide].

PAVLOVSKI, Issaak, Samuil m juut, s. 26.09.07 Pärnu, eluk. Tallinn, keskh., hambatehnik erakliinikus. 1941 Turkmeenia NSV, Eesti korpus, velsker. [ERAF kart. 23].

PAVLOVSKI, Jakov, Samuil m juut, s. 08.01.11 Pärnu, eluk. Tallinn, 8 kl., autojuht, autobaas "Mootor". 07.41 mobiliseeriti Punaarmeesse, Tšeljabinski obl., ehituspataljon, autojuht, Eesti korpus. [ERAF kart. 23].

PAVLOVSKI, Pavel, Ivan m venelane, s. 23.08.19 Petserimaa Senno v., eluk. sama, 7 kl., põllutööline, tisler, ajateenija, tegevväelane. 1941 saadeti sunniviisil Venemaale, Eesti korpus, 1. laskurpolk. [ERAF kart. 23; ZEV IV köide].

PAVLOVSKI, Volfgang ka Gelbfisch m, s. 30.04.18, eluk. Tallinn, ajateenija, tegevväelane. 1941 saadeti sunniviisil Venemaale. [ZEV IV köide].

PAVLUHHIN, Jegor, Pjotr m Venemaa eestlane, eluk. Novosibirski obl. 1942 Eesti korpus, 12.42 surn. haavadesse Velikije Luki all. [V.Luki in memoriam]. [RU].

PAVLUŠIN, Ivan, Timofei m venelane, s. 16.04.20 Petserimaa Kulje v., eluk. Narva, 4 kl., tööline, Kreenholmi Manufaktuur. 07.41 mobiliseeriti Punaarmeesse, Sverdlovski obl. Irbiti raj., kolh., "Uus Tee", saeveskis, Eesti korpus, 354. laskurpolk, 17.12.42 langes Velikije Luki all. [ERAF kart. 23; V.Luki in memoriam].

PAVO, Erich, Mihhail m, eluk. Saaremaa. 1941 Punaarmee, Eesti korpus, 921. laskurpolk, 28.12.42 teadmata kadunud. [KRA,9-4-2].

PAVO, Ivan, Anton m Venemaa eestlane, s. 18.05.10 Peterburi kub. Kingissepa raj, eluk. Tšeljabinski obl. Mostovski raj, õpetamata kõrgh., keskkooli õpetaja, algkooli direktor. 1942 Eesti korpus, 1. laskurpolk. [ERAF kart. 23]. [ru].

PEA, Eduard, Juhan in ka Johan m, s. 03.08.13 Saaremaa Kuressaare, eluk. Saaremaa Kuressaare, Uus 18, 6 kl., näitleja Kuressaare teatris. 07.08.41 mobiliseeriti Punaarmeesse, Omski obl., tööline, Karl Marxi nim. kolhoos, Eesti korpus, orkestrant, 373. laskurpolk, seersant. [ERAF kart. 23; ZEV II köide; ERAF kart. 6-2].

PEA, Nikolai, Georg m, s. 15.02.13 Saaremaa Hellamaa v., eluk. Muhu v. Võlla k., 8 kl., kalur, põllutöö oma talus. 02.08.41 mobiliseeriti Punaarmeesse, Tšeljabinski obl. Kamenski raj., 819. tööpataljon, puutööline, Eesti korpus, 1. laskurpolk. [ERAF kart. 23; ZEV II köide].

PEA, Vladimir, Hristofor m Venemaa eestlane, s. 05.10 Peterburi kub. Luuga, eluk. Vologda obl, algh., lukksepp metsamajandis. 1942 Eesti korpus. [ERAF kart. 23].

PEAL, Anton, Juhan m. 1941 mobiliseeriti Punaarmeesse, surn. 19.03.42. [U.Usai IR].

PEALKIVI, Viktor, Karl m Venemaa eestlane, s. 13.09.05 Krasnojarski krai, eluk. Krasnojarski krai Minussinski raj, 4 kl., aednik-kolhoosnik, kolhoosi "Krasnõi Sibirjak" laohoidja. 1942 Eesti korpus, 917. laskurpolk, 19.12.42 surn. haavadesse Velikije Luki all. [ERAF kart. 23; V.Luki in memoriam].

PEANG, Helmuth-Ferdinand, Bernhard-Eduard m, s. 03.10.14 Tallinn, eluk. Tallinn, Kolde 43-1, keskh., raudteelane, konduktorite reserv. 08.08.41 mobiliseeriti Punaarmeesse, Sverdlovski obl. Krutihha, tööüksus, metsatööline, Eesti korpus, 300. laskurpolk, leitnant, 16.01.43 langes Velikije Luki all. [ERAF kart. 23; ZEV II köide; KRA,9-4-2; V.Luki in memoriam].

PEASON, Arnold-Eduard, Jossif m Venemaa eestlane, s. 03.01.15 Petrogradi kub, eluk. Leningrad, Rozenšteini 35-23, kesk-erih., tehnik, tehas "Krasnõi Metallist". 1942 Eesti korpus, 27. laskurpolk. [ERAF kart. 23].

PEBRE, Jaak, Karl m, s. 20.04.09 Sevastoopol, eluk. Tallinn, Maakri 22-2, 11 kl., sanitar-tehnik, tehniline juhataja artellis "Sanitar-tehnik". 27.07.41 mobiliseeriti Punaarmeesse, Sverdlovski obl. Krasnouralsk, 789. ehitus-töökolonn, Eesti korpus, 354. laskurpolk. [ERAF kart. 23].

PEBRE, Karl, Karl m, s. 10.10.10 Sevastoopol, eluk. Tallinn, 6 kl., vesivarustuse lukksepp, montöör, artell "Sanitar-tehnik". 27.07.41 mobiliseeriti Punaarmeesse, Molotovi obl. Zakamsk, 792. ehitus-töökolonn, Eesti korpus, 354. laskurpolk, raskekuulipildur. [ERAF kart. 23; ZEV II köide; ERAF kart. 6-2].

PEBSEN, Johannes, Joosep m, s. 18.02.21, eluk. Tallinn, tööline "Voltas". 02.07.41 mobiliseeriti Punaarmeesse. [ZEV II köide].

PEDAJA, Herman, Karl m, s. 12.05.21 Tartumaa Puhja v., eluk. sama, 8 kl., masinist-motorist, Ulila elektrijõujaam. 07.41 mobiliseeriti Punaarmeesse, Tšeljabinski obl. UAZ, 860. ehitus-töökolonn, lihttööline, Eesti korpus. [ERAF kart. 23].

PEDAJA, Jaan, Juhan m, s. 06.06.22, eluk. Pärnumaa Saarde, põllutööline. 02.07.41 mobiliseeriti Pärnus, saatus teadmata. [ZEV II köide; A.K. tööpat.].

PEDAJA, Johannes, Jaan m, s. 12.10.1893, eluk. Tallinn, Pärnu mnt. 60, kapten, tegevväelane. 06.41 saadeti sunniviisil Venemaale, oli saksa sõjavangis Königsbergis, jäi Saksamaale. [ZEV IV köide; ERA,R-1606-1-187,lk41].

PEDAJA, Karl, August m. 1941 mobiliseeriti Punaarmeesse, tööpataljon, Eesti korpus. [A.K. tööpat. kart.].

PEDAJA, Nikolai m. 07.41 mobiliseeriti Punaarmeesse, 25.08.41 pääses hukkuvalt laevalt "Eestirand". [Linna Teataja 12.09.41].

PEDAJA, Valter, Gustav m, s. 04.05.20 Võrumaa Veriora v. Kirmsi k., eluk. Harjumaa Saue v. Pääsküla, 10 kl., aednik, Saku Õlletehas, tööline. 03.07.41 mobiliseeriti Punaarmeesse, Udmurdi ANSV Iževsk, 137. töökolonn, Eesti korpus, 354. laskurpolk. [ERAF kart. 23].

PEDAJAS, Arnold, Hans m, s. 26.09.20, eluk. Tartumaa, tisler. 03.07.41 mobiliseeriti Punaarmeesse. [ZEV II köide].

PEDAJAS, Johannes, Jakob m, s. 1916, eluk. Tallinn, Paldiski mnt. 6-21, autojuht. 12.12.44 mobiliseeriti Eesti Laskurkorpusesse. [KRA,1-3-2].

PEDAJAS, Johannes, Liisa m, s. 14.04.09 Tartumaa Tähtvere v., eluk. Harjumaa Anija v. Kaunissaare, 4 kl., põllutööline. 22.07.41 mobiliseeriti Punaarmeesse, Arhangelski obl., tööpataljon, tööline, Eesti korpus, 300. laskurpolk, nooremseersant, 12.10.44 langes sõjas. [ERAF kart. 23; KRA,9-4-2].

PEDAJAS, Villem-Eduard, August m, s. 04.09.11 Ordžonikidze, eluk. Tallinn, Roosikrantsi 8-5, kõrgh., lektor Ühistegevuskoolis, Statistika Valitsuse juhataja, ETKVL. 27.07.41 mobiliseeriti Punaarmeesse, Arhangelski obl. Kotlas, 109. töökolonn, Krasnoborski raj., 111. töökolonn, Eesti korpus. [ERAF kart. 23; ZEV II köide].

PEDAK m, eluk. Tallinn. 1941 mobiliseeriti Punaarmeesse, Udmurdi ANSV Kambarka, surn. 11.41. [ERA,1608-2-409,lk183].

PEDAK, Aksel, Alissa m, s. 1923, eluk. Järvamaa Ambla v. Loodevälja k. 1941 mobiliseeriti Punaarmeesse, Paide Sõjakomissariaat, Eesti korpus, 20.03.45 langes Läti Kuramaa, maetud Tuški. [A.K. kaust 1-55].

PEDAK, Aleksander, Ivan m Venemaa eestlane, s. 05.03.1898 Peterburi kub, eluk. Leningradi obl, 3 kl., tellisetehas "Krasnaja Zvezda", oskonnajuhataja. 1942 Eesti korpus, 300. laskurpolk. [ERAF kart. 23].

PEDAK, Anton, Jaan m, s. 20.04.1896, eluk. Tallinn, töötaja Prefektuuris. 08.41 mobiliseeriti Punaarmeesse. [ZEV II köide].

PEDAK, Ants, Aleksei m, s. 30.08.04, eluk. Tallinn, äriteenija. 22.08.41 mobiliseeriti Punaarmeesse. [ZEV II köide].

PEDAK, Arnold, Aleksander m, s. 03.05.10 Järvamaa Paide, eluk. Tallinn, Saali 4-5, 6 kl., nahatööline, Tompi jalanõude töökoda. 28.07.41 mobiliseeriti Punaarmeesse, Sverdlovski obl. Krasnouralsk, 790. ehitus-töökolonn, Eesti korpus, 300. laskurpolk, 16.12.42 surn. haavadesse Fedorihha k. all. [ERAF kart. 23; V.Luki in memoriam].

PEDAK, August, Kristjan m, s. 11.07.21, eluk. Tartumaa, väikemaapidaja. 04.07.41 mobiliseeriti Punaarmeesse. [ZEV II köide].

PEDAK, Elmar m, s. 1923, eluk. Virumaa. 1941 mobiliseeriti Punaarmeesse, Eesti korpus. [A.K. kaust 5-2].

PEDAK, Elmar, Aleksander m, s. 26.12.12, eluk. Tallinn, tööline. 28.07.41 mobiliseeriti Punaarmeesse. [ZEV II köide].

PEDAK, Endel m, s. 1924, eluk. Tallinn. 1941 mobiliseeriti Punaarmeesse, 27. laskurpolk. [A.K. kaust 4-9].

PEDAK, Jaan, Jüri m, s. 20.01.09, eluk. Virumaa, põllutööline. 25.07.41 mobiliseeriti Punaarmeesse, Eesti korpus, 779. suurtükiväepolk. [U.Usai IR lk54; ZEV II köide; A.K. kaust 11].

PEDAK, Johannes m, s. 1912, eluk. Virumaa Kohtla-Järve. 1941 Punaarmee, Eesti korpus, 921. laskurpolk. [A.K. kaust 7].

PEDAK, Richard, Anton m, s. 07.01.13 Läänemaa Piirsalu v., eluk. sama, 6 kl., põllutööline, sepp, kraavitööline, talupidaja. 21.07.41 mobiliseeriti Punaarmeesse, Arhangelski obl. Leunovo, 857. ehitus-töökolonn, Eesti korpus, 1. laskurpolk, 27.12.42 teadmata kadunud Kamenka k. all. [ERAF kart. 23; ZEV II köide; V.Luki in memoriam].

PEDAK, Richard, Heinrich m, s. 12.11.10, eluk. Tallinn, krohvija. 27.07.41 mobiliseeriti Punaarmeesse. [ZEV II köide].

PEDAK, Riho, Madis m, s. 09.12.1898, eluk. Tallinn, kivilõhkuja. 22.08.41 mobiliseeriti Punaarmeesse, Eesti korpus, 19.06.45 surma teade ENSV Sõjakomissariaati. [ZEV II köide; KRA,9-4-3].

PEDAK, Robert, Johannes m, s. 26.06.20 Järvamaa Moe as., eluk. Lehtse v. Saksi k. (isa), ka Harju-Kose, 12 kl., äriteenija, Täitevkomitee abiesimees, Ambla v. 03.07.41 mobiliseeriti Punaarmeesse, Novosibirski obl., kolh. "Krasnõi Partizan", Eesti korpus, 27. laskurpolk, nooremleitnant. [ERAF kart. 23; A.K. kaust 4-9; ERAF kart. 6-2].

PEDAK, Valter, Peep m, s. 28.07.1895, eluk. Petseri, major, pataljoniülem, tegevväelane. 28.06.41 saadeti sunniviisil Venemaale, oli saksa sõjavangis Königsbergis, vab. Valgas 09.11.41. [ZEV IV köide; ERA,R-1606-1-187,lk41].

PEDAK, Vambola, Aleksander m, s. 1919, eluk. Tallinn, Timuti 13, autolukksepp. 1945 mobiliseeriti Eesti Laskurkorpusesse, Tallinna meresadam, arr. 02.09.46, trib. 24.01.47, §58-1b, 10+5. [KRA,1-3-2; R1].

PEDANIK, Endel, Jaak m, s. 01.01.20, eluk. Viljandimaa, ajateenija, tegevväelane. 1941 saadeti sunniviisil Venemaale. [ZEV IV köide].

PEDANIK, Oskar, Jaak m, s. 01.01.20, eluk. Viljandimaa, põllutööline. 03.07.41 mobiliseeriti Punaarmeesse. [ZEV II köide].

PEDARI, Eerik, Johan in ka Johann m, s. 16.01.14 Tallinn, eluk. Tallinn, Janseni 9a-5, 11 kl., kaubandustöötaja, ärijuht, Tööstuskaubastu kauplus nr.156. 27.07.41 mobiliseeriti Punaarmeesse, Sverdlovski obl. Krasnouralsk, ehitus-töökolonn, Eesti korpus, 7. laskurdiviis. [ERAF kart. 23].

PEDARU, Hugo, Kaarel m, s. 21.11.09 Virumaa Kohtla v., eluk. Tallinn, Lille 23-3, 5 kl., autojuht, Keskkütte ja Vesivarustuse tööstus. 27.07.41 mobiliseeriti Punaarmeesse, Tšeljabinski obl. Zlatoust, 793. ehitus-töökolonn, Eesti korpus. [ERAF kart. 23].

PEDASOO, Elmar, Juhan m, s. 1910, eluk. Raplamaa Raikküla v. 1941 mobiliseeriti Punaarmeesse, tööpataljonid. [Raplamaa Raikküla v.].

PEDASOO, Karl, Emilie in ka Linda m, s. 20.12.09 Tartu, eluk. Tallinn, Põllumehe 28-2, algh., kelner, restoran "Maksim". 27.07.41 mobiliseeriti Punaarmeesse, Arhangelski obl. Baika, Kopõtovo, Jarensk, 110. töökolonn, Eesti korpus, 925. laskurpolk, 28.12.42 teadmata kadunud Velikije Luki all. [ERAF kart. 23; ZEV II köide; V.Luki in memoriam].

PEDASSAAR, August, Mihkel ka Pedastsaar m, s. 1911, eluk. Tallinn, Rahukohtu 1-4, autojuht. 30.12.44 mobiliseeriti Eesti Laskurkorpusesse, Kommunaalmajanduse Rahvakomissariaat. [KRA,1-3-3,2].

PEDASSAAR, Gustav, Jaan m, s. 19.04.22 Võrumaa, eluk. sama, tööstuskooliõpilane. 05.07.41 mobiliseeriti Punaarmeesse, Kuibõšev, tööpataljon, Eesti korpus, 27. laskurpolk, seersant. [ZEV II köide; A.K. tööpat. kart.; ERAF kart. 6-2].

PEDASTE, Harry, Gustav m, s. 18.10.08, eluk. Tallinn, ohvitser, komandandi adjutant. 01.07.41 saadeti sunniviisil Venemaale. [ZEV IV köide].

PEDDAI, Edgar, Aleksander m, s. 22.11.17, eluk. Tallinn, plekksepp. 27.07.41 mobiliseeriti Punaarmeesse. [ZEV II köide].

PEDE, Leonhard, Martin m, s. 1923, eluk. Tallinn, Heina 24-2, raamatupidaja. 1945 mobiliseeriti Eesti Laskurkorpusesse, Tallinna meresadam, ŽKO komandant. [KRA,1-3-2].

PEDE, Martin, Hans m, s. 01.06.1896, eluk. Tallinn, äriteenija. 22.08.41 mobiliseeriti Punaarmeesse. [ZEV II köide].

PEDEL, Jaan, Johannes m, s. 17.09.22, eluk. Tartumaa Kambja v., põllutööline. 03.07.41 mobiliseeriti Tartus, Kirovi obl. Slobodskoi, tööpataljon, Eesti korpus, surn. [ZEV II köide; A.K. tööpat.; A.Konts].

PEDEMAN, Kristjan, Kristjan m, s. 26.10.14 Pärnu, eluk. Tallinn, Preesi 34-2, 9 kl., raamatuköitja, Kirjastusühisus. 27.07.41 mobiliseeriti Punaarmeesse, Sverdlovski obl. Zlatoust, 793. ehitus-töökolonn, Eesti korpus, 300. laskurpolk. [ERAF kart. 23].

PEDER, Anton, Hans m Venemaa eestlane, s. 01.05.14 Uralski obl, eluk. Novosibirski obl. Krasnõi Jar k., 5 kl., müüja. 1942 Eesti korpus, 917. laskurpolk. [ERAF kart. 23].

PEDER, Arnold, Karl m Venemaa eestlane, s. 01.11.24 Peterburi kub, eluk. Leningradi obl, 8 kl., õpilane. 1942 Eesti korpus, 1. laskurpolk. [ERAF kart. 23].

PEDER, Artur, August m, s. 1898 Tartumaa, eluk. Võru. 1941 Punaarmee, Eesti korpus, 368. laskurpolk. [ERAF kart. 6-2].

PEDER, Jaan, Anton m, s. 19.06.12 Valgamaa Sangaste v., eluk. Tallinn, Viru 6-4, 9 kl., mehaanik-motorist-keevitaja, Loksa lennubaas. 07.41 mobiliseeriti Punaarmeesse, Udmurdi ANSV Kambarka, 791. ehitus-töökolonn, Eesti korpus. [ERAF kart. 23].

PEDER, Julius, Eduard m Venemaa eestlane, s. 1916 Petrogradi kub, eluk. Leningradi obl, 6 kl., puusepp, meister metsapunktis. 1941 Leningradi obl., 711. töökolonn, Eesti korpus. [ar 345].

PEDER, Peeter, Adam m Venemaa eestlane, s. 15.06.22 Peterburi, eluk. Leningrad, Suur- 30-27, 4 kl., autojuht. 1942 Eesti korpus. [ERAF kart. 23].

PEDER, Rihard, Hans m Venemaa eestlane, s. 17.04.14 Kalmõki ANSV, eluk. Kalmõki ANSV Esto-Hatšinski k., keskh., arveametnik traktorijaamas. 1942 Eesti korpus. [ERAF kart. 23].

PEDER, Rudolf, Gustav m Venemaa eestlane, s. 26.08.17 Petrogradi kub, eluk. Leningradi obl, 7 kl., aednik Dzeržinski nim. sovhoosis. 1942 Eesti korpus, 1. laskurpolk. [ERAF kart. 23].

PEDER, Vassili, Ossip m Venemaa eestlane, s. 21.03.19 Kalinini obl, eluk. Kalinini obl. Krasnaja Gorka k., keskh., talupoeg, kolh. "Kudrjavtseva". 1942 Eesti korpus. [ERAF kart. 23].

PEDISON, Artur, Kuzma m Venemaa eestlane, s. 10.08.07 Peterburi kub, eluk. Leningrad, 12. liin 31a-65, 4 kl., mehaanik, Instituut "Giprotsement". 1942 Eesti korpus. [ERAF kart. 23].

PEDJA, Karl, August m, s. 10.03.21, eluk. Viljandimaa, põllutööline. 03.07.41 mobiliseeriti Punaarmeesse. [ZEV II köide].

PEDJUS, Karl, Jaan en ka Kaarel m, s. 01.09.21, eluk. Tartumaa Jõgeva mõis, põllutööline. 02.07.41 mobiliseeriti Punaarmeesse, Sverdlovsk, surn. 01.04.42 kõhutõppe. [ZEV II köide; ERA,1608-2-409,lk158].

PEDOSAAR, Jaan, Eduard m Venemaa eestlane, s. 17.05.20 Saraatovi obl. Estonka k., eluk. sama, 7 kl., autojuht, traktorist traktorijaamas. 22.05.41 mobiliseeriti Punaarmeesse, Eesti korpus, 917. laskurpolk, 23.12.42 langes Velikije Luki all. [ERAF kart. 23; V.Luki in memoriam].

PEDOSAAR, Jaan, Eduard m Venemaa eestlane, s. 1913, eluk. Saraatovi obl. 1942 Eesti korpus, 19.01.43 surn. haavadesse Fedorihha k. all. [V.Luki in memoriam]. [RU].

PEDOV, Petr, Jeostifei m, s. 20.03.20, eluk. Tartumaa. 02.07.41 mobiliseeriti Punaarmeesse. [ZEV II köide].

PEDOV, Venedikt, Trofim m, s. 20.03.11, eluk. Tartumaa. 22.07.41 mobiliseeriti Punaarmeesse. [ZEV II köide].

PEDRIS, Elmar, Eldar m, s. 1922, eluk. Saaremaa. 1941 mobiliseeriti Punaarmeesse, 11.01.43 teadmata kadunud Velikije Luki all. [V.Luki in memoriam].

PEDRO, Arnold, Gustav m, s. 13.12.21, eluk. Läänemaa, põllutööline. 03.07.41 mobiliseeriti Punaarmeesse. [ZEV II köide].

PEDU, Juhannes, Davet m, s. 12.09 Tartu, eluk. Tallinn, 4 kl., kingsepp, ehitustööline. 07.41 mobiliseeriti Punaarmeesse, Sverdlovski obl. Zlatoust, 793. ehitus-töökolonn, Eesti korpus, 354. laskurpolk. [ERAF kart. 23].

PEDULI, Ferdinand, Jüri m. 1941 mobiliseeriti Punaarmeesse, maetud Sverdlovski obl. Kamõšlovi kalmistu. [U.Usai 2R].

PEEBA, Arved, Marie m, s. 01.02.11 Harjumaa Peningi v., eluk. Anija v. Pikva k., 4 kl., põllutööline. 22.07.41 mobiliseeriti Punaarmeesse, Arhangelski obl., töökolonn, lihttööline, Eesti korpus, surn. 25.08.42 kõhutõppe. [ERAF kart. 23; ERA,1608-2-409, lk158,183].

PEEBA, Felix, Tõnu en ka Feliks m, s. 23.01.16 Harjumaa Rae v., eluk. Tallinn-Nõmme, Vilde 33, 6 kl., autojuht, ehitusartell "Ehitaja". 27.07.41 mobiliseeriti Punaarmeesse, Sverdlovski obl. Krasnouralsk, 789. ehitus-töökolonn, Eesti korpus, 7. laskurdiviis. [ERAF kart. 23; ZEV II köide].

PEEBA, Ilmar, Otto m, s. 17.07.22, eluk. Harjumaa, põllutööline. 02.07.41 mobiliseeriti Punaarmeesse. [ZEV II köide].

PEEBA, Johannes m. 07.41 mobiliseeriti Punaarmeesse, 25.08.41 pääses hukkuvalt laevalt "Eestirand". [Linna Teataja 27.09.41].

PEEBA, Johannes, Johannes m, s. 03.08.20 Tallinn, eluk. Tallinn, Falkpargi 3, 8 kl., transporttööline, portselanitreial, tööstus "Kerama". 02.07.41 mobiliseeriti Punaarmeesse, Tšeljabinski obl. tehas "Stalinets", motorist, Eesti korpus, 917. laskurpolk. [ERAF kart. 23].

PEEBEL, Oskar, Kuzma m, s. 1908 Peterburi kub, eluk. Jõgevamaa. 1942 Eesti korpus, 917. laskurpolk, võttis osa Leningadi ja Velikije Luki lahingutest, sai haavata. [A.K. kaust 10; ERAF kart. 6-2].

PEEBIKOV, Aleksander, Karl m, s. 23.06.20 Võrumaa Orava v., eluk. Petseri, Võru 44, 6 kl., pagar. 07.41 mobiliseeriti Punaarmeesse, Sverdlovski obl. Kirovgrad, 860. ehitus-töökolonn, tööline, Eesti korpus, 1. laskurpolk. [ERAF kart. 23].

PEEBO, Alfred, Jaan m Venemaa eestlane, s. 1925, eluk. Krasnojarski krai. 1942 Eesti korpus. [A.K. kaust 6]. [RU].

PEEBO, Arved, Maria m, s. 1911. 1941 mobiliseeriti Punaarmeesse, surn. 25.08.42. [U.Usai IR].

PEEBO, Erich m. 07.41 mobiliseeriti Punaarmeesse, 25.08.41 pääses hukkuvalt laevalt "Eestirand". [Linna Teataja 30.09.41].

PEEBO, Ferdinand, Jaan m , s. 06.09.11 Tallinn, eluk. Tallinn, Raevalla tee 17-1, 9 kl., tööline, Tselluloosivabrik. 07.41 mobiliseeriti Punaarmeesse, Molotovi obl., tööpataljon, tööline, Eesti korpus, 354. laskurpolk, 13.01.43 langes Taraštšanka k. all. [ar M346; KRA,9-4-2].

PEEBO, Heinrich, Johannes m, s. 28.10.13 Virumaa Kunda, eluk. Järvamaa Paide, 9 kl., krohvija, pesukojajuhataja. 22.07.41 mobiliseeriti Punaarmeesse, Arhangelski obl. Ekonomija, 1110. ehitus-töökolonn, puusepp, Eesti korpus, 1. laskurpolk. [ERAF kart. 23; ZEV II köide]. Täpsustamine: sünd. ka 28.09.1913.

PEEBO, Johannes, Jüri m Venemaa eestlane, s. 16.10.12 Tomski obl. Assino raj, eluk. Habarovski krai, 7 kl., autojuht. 1942 Eesti korpus, 23. suurtükipolk. [ERAF kart. 23].

PEEBO, Kaido, Johannes m, s. 06.09.21 Järvamaa Tapa, eluk. Tallinn, Pärnu mnt. 71, keskh., saksofonist-klarnetist, orkestrant, "Estonia" suveaed, kutsealune. 02.07.41 mobiliseeriti Punaarmeesse, Tatari ANSV, Tšeljabinski obl. Miass, Tšebarkul, tööpataljon, lihttööline, Eesti korpus, 300. laskurpolk, muusik Emil Laansoo ansamblis. [U.Usai 2R; ERAF kart. 23; Ojakäär2; ERAF kart. 6-2; Vahter 88].

PEEBO, Meinhard, Karl m Venemaa eestlane, s. 09.09.22 Peterburi kub, eluk. Leningradi obl. Krasnogvardeiski raj., kolh. "Edu", 4 kl., traktorist, kombainer, Jelisavetina traktorijaam. 1941 Gorki obl., 822. ehituspataljon, traktorist, lukksepp, Eesti korpus. [ERAF kart. 23].

PEEBO, Oskar, Gustav m, s. 29.03.10 Virumaa, eluk. Tallinn, autojuht. 22.07.41 mobiliseeriti Punaarmeesse, surn. 02.06.42. [U.Usai IR; ZEV II köide; kv I/73].

PEEBO, Raimond, Aleksander m, s. 1925, eluk. Tallinn, Nurme 6-2. 11.05.45 mobiliseeriti Punaarmeesse, jaotuspunkt. [KRA,1-3-1].

PEEBO, Vaino, Klaara in ka Karl m, s. 26.07.21 Tartumaa Ahja v., eluk. Virumaa Narva, 8 kl., mööbelsepp, tekstiilitööline, Kreenholmi Manufaktuur. 03.07.41 mobiliseeriti Punaarmeesse, Sverdlovski obl. UAZ, 861. ehitus-töökolonn, ehitustööline, Eesti korpus. [ERAF kart. 23; ZEV II köide]. Täpsustamine: sünd. ka 11.07.1921.

PEEBO, Voldemar, Jüri m Venemaa eestlane, s. 18.04.23, eluk. Novisibirski obl. Zõrjanskoje raj, 4 kl., põllutööline. 1942 Eesti korpus, 1. laskurpolk. [ERAF kart. 23].

PEEBSEN, Johannes m, kutsealune. 03.07.41 viidi laevaga "Ella" Venemaale, viimane teade Bugulmast. [Eesti Sõna 01.04.43].

PEEBSEN, Leopold, Joosep m, s. 29.02.08 Tallinn, eluk. Tallinn, Kalevi 38-6, algh., montöör, lukksepp, tehas "Volta". 28.07.41 mobiliseeriti Punaarmeesse, viidi laevaga "Stalin" Venemaale. Sverdlovski obl. Rež, 788. ehitus-töökolonn, brigadir, Eesti korpus, 300. laskurpolk, telefonist. [Eesti Sõna 01.04.43; ERAF kart. 23; ZEV II köide].

PEEBU, Albert, Karl m, s. 19.12.21 Tartu, eluk. sama, tööline. 04.07.41 mobiliseeriti Punaarmeesse, Eesti korpus, luuraja. [ZEV II köide; ERAF kart. 6-2].

PEEBU, Heinrich, Jüri m, s. 1905, eluk. Tallinn-Nõmme, Tiiru 32-3, tööline. 30.12.44 mobiliseeriti Eesti Laskurkorpusesse, sadam. [KRA,1-3-1,2].

PEEBUKA, Jaan, Hans m, s. 04.02.1883 Tartumaa, eluk. Tallinn, Weizenbergi 4-9, kõrgh., loomaarst, Põllumajanduse Rahvakomissariaat. 10.08.41 mobiliseeriti Punaarmeesse, Sverdlovski obl. Irbit, metsamajand, loomaarst, Eesti korpus, 917. laskurpolk. [ERAF kart. 23; ZEV II köide].

PEEDA, Arved, Juhan m, s. 1898, eluk. Tartumaa. 1941 mobiliseeriti Punaarmeesse. [A.K. kaust 6-82].

PEEDA, Eduard, Leonhard m, s. 25.10.21, eluk. Viljandi, ehitustööline. 24.07.41 mobiliseeriti Punaarmeesse. [ZEV II köide].

PEEDAR, Hektor ka Peedor m, s. 23.02.19, eluk. Kuressaare, Võidu 58, autojuht, ajateenija. 06.41 saadeti sunniviisil Venemaale, oli saksa sõjavngis Königsbergis, jäi Saksamaale. [ERA,R-1606-1-187,lk41].

PEEDI, Ervin, Albert m, s. 1915, eluk. Tallinn, Vaalu 9-12, freesija, 07.41 mobiliseeriti Punaarmeesse, 25.08.41 pääses hukkuvalt laevalt “Eestirand”, 17.03.45 mobiliseeriti "ENSV majandusse". [Linna Teataja 13.09.41; KRA,1-3-4]. Täpsustamine: mittekõlbulik BVM-i pataljoni.

PEEDI, Heinrich m, eluk. Virumaa Rägavere v. Põlula. 1941 suvel mobiliseeriti Punaarmeesse, seal hukkunud. [A.K. tööpat.].

PEEDIMAA, Herbert-Martin, Madis m, s. 09.09.11 Pärnu, eluk. Pärnu, Karjamaa 18 (perekond), Läänemaa, algh., autojuht Lehtme baasis Hiiumaal. 07.41 mobiliseeriti Punaarmeesse, Vologda obl., 232. ehitus-töökolonn, Eesti korpus, 300. laskurpolk. [ERAF kart. 23].

PEEDIMAA, Johannes, Mihkel m, s. 19.02.21 Pärnumaa Tahkuranna v., eluk. Kilingi-Nõmme, 6 kl., tööline, pagar, Saarde kooperatiiv. 03.07.41 mobiliseeriti Punaarmeesse, Saraatovi obl. Pugatšov, 291. tööpataljon, Eesti korpus. [ERAF kart. 23].

PEEDIUS, Juhan, Eliisabet m, s. 13.01.1897 Tartumaa Luunja v., eluk. Kuremaa v., 3 kl., pagar, partorg. 07.41 mobiliseeriti Punaarmeesse, Omski obl., kolh. "Säde", kolhoosnik, Eesti korpus, 917. laskurpolk. [ERAF kart. 23].

PEEDO, Eduard, Daavet m, s. 24.11.09, eluk. Tallinn, hobusemees. 27.07.41 mobiliseeriti Punaarmeesse. [ZEV II köide].

PEEDO, Elmar m. 07.41 mobiliseeriti Punaarmeesse, 25.08.41 pääses hukkuvalt laevalt "Eestirand". [Linna Teataja 26.09.41].

PEEDO, Johannes m, s. 10.07.19, eluk. Tartumaa Laeva v., põllutööline, kutsealune. 06.41 saadeti sunniviisil Venemaale, oli saksa sõjavangis Königsbergis, vab. Valgas 09.11.41. [ERA,R-1606-1-187,lk41].

PEEDO, Johannes, Rudolf m, s. 20.06.20, eluk. Tartumaa, ajateenija, tegevväelane. 1941 saadeti sunniviisil Venemaale. [ZEV IV köide].

PEEDO, Taavet, Anna m, s. 1909, eluk. Tartu. 1941 mobiliseeriti Punaarmeesse. [A.K. kaust 6-40].

PEEDOR, Aleksander, Joosep m, s. 24.07.14, eluk. Tartumaa, puutööline. 23.07.41 mobiliseeriti Punaarmeesse. [ZEV II köide].

PEEDOR, Bernhard, Jakob m, s. 22.06.12, eluk. Tallinn, tööline metsatööstuses. 27.07.41 mobiliseeriti Punaarmeesse. [ZEV II köide].

PEEDOR, Evald, Joosep m, s. 22.01.22, eluk. Tartumaa, põllutööline. 03.07.41 mobiliseeriti Punaarmeesse. [ZEV II köide].

PEEDU, Arvid, Kaarel in ka Karl m, s. 06.01.22 Läänemaa Noarootsi v., eluk. Läänemaa, 6 kl., kingsepp, põllutööline, meremees laeval "Sergo". 03.07.41 Sverdlovski obl. UAZ, 861. ehitustöökolonn, tööline, Eesti korpus, 7. laskurdiviis. [ERAF kart. 23; ZEV II köide].

PEEDU, August, Karl m, s. 28.10.18 Tartumaa Tähtvere v., eluk. Harjumaa, 6 kl., maaparanduse meister, Riiklik Ehituse- ja Maaparanduse Trust, Harju-Lääne piirkond. 07.41 mobiliseeriti Punaarmeesse, Arhangelski obl. Mezen, 859. ehitus-töökolonn, Eesti korpus, 1. laskurpolk. [ERAF kart. 23].

PEEDU, Endel m, s. 1924, eluk. Tallinn. 1941 mobiliseeriti Punaarmeesse, 27. laskurpolk. [A.K. kaust 4-9].

PEEDU, Evald, Andres m rootslane, s. 25.07.15 Läänemaa, eluk. Läänemaa Haapsalu, Tallinn, 9 kl., tisler töökojas. 22.07.41 mobiliseeriti Punaarmeesse, Vologda obl., 232. ehitus-töökolonn, tisler, Eesti korpus (1941-1945). [A.K. kaust 2-5; ERAF kart. 23; ZEV II köide].

PEEDU, Gottfrid, Adele m, s. 05.08.18, eluk. Läänemaa, ajateenija, tegevväelane. 1941 saadeti sunniviisil Venemaale. [ZEV IV köide].

PEEDU, Ilmar, Andres en ka Hilmar, in ka Andrus m rootslane, s. 09.09.17 Läänemaa Noarootsi v., eluk. sama, 6 kl., kingsepp, põllutööline, ajateenija. 22.07.41 mobiliseeriti Punaarmeesse, Vologda obl. Kuštšuba, 232. tööpataljon, Arhangelski obl. Privodino, Striga, Eesti korpus, 925. laskurpolk. [ERAF kart. 23; ZEV II köide].

PEEDU, Juhan, Taavet m, s. 1909 Tartu, eluk. Tartu, Jänese 32, 4 kl., kingsepp. 1941 Punaarmee, arr. 06.08.42, trib. 05.09.42, §58-10 lg.2, 8+3. [R2 ar 27071].

PEEDULI, Alfred m, s. 1914, eluk. Läänemaa. 1941 Punaarmee, Eesti korpus, 925. laskurpolk. [A.K. kaust 14].

PEEDULI, Ferdinand-Valter, Jüri ka Peedule m, s. 03.08.07 Tallinn, eluk. Läänemaa Martna v., 4 kl., põllutööline, puusepp. 23.07.41 mobiliseeriti Punaarmeesse, Vologda obl. Kuštšuba, 232. ehitus-töökolonn, Eesti korpus, 12.08.42 surn. haigusesse. [ERAF kart. 23; KRA,9-4-2]. Täpsustamine: sünd. ka 21.08.1907.

PEEGEL, Albert, Priidik m, s. 1917, eluk. Tallinn, ajateenija, tegevväelane. 29.06.41 saadeti sunniviisil Venemaale. [ZEV IV köide].

PEEGEL, Albert-Elmar, Villem m, s. 09.11.19, eluk. Saaremaa Muhu v., ajateenija. 02.08.41 mobiliseeriti Punaarmeesse, oli saksa sõjavangis Königsbergis, vab. Valgas 09.11.41. [ZEV II köide; ERA,R-1606-1-187,lk41].

PEEGEL, Aleksander m, eluk. Harjumaa. 1941 mobiliseeriti Punaarmeesse, Tšeljabinski obl. Tšebarkul, surn. 07.42 verisesse kõhutõppe. [ERA,1608-2-409,lk183].

PEEGEL, Aleksander, Feodor in ka Thodor m, s. 29.12.08 Saaremaa Loona v, eluk. Tallinn, 6 kl., tisler, puutööstuses brigadir. 27.07.41 mobiliseeriti Punaarmeesse, Sverdlovski obl. Rež, 788. ehitus-töökolonn, puutööline, Eesti korpus, 04.09.42 langes Velikije Luki all. [U.Usai IR; ERAF kart. 23; ZEV II köide; Peegel 65]. Täpsustamine: sünd. ka 29.11.1908.

PEEGEL, Aleksander, Maksim m, s. 08.01.10 Saaremaa Pöide v., eluk. Saaremaa, algh., põllutööline, zootehnik, kontrollassistent. 03.08.41 mobiliseeriti Punaarmeesse, Tšeljabinski obl. UAZ, 819. ehitus-töökolonn, Eesti korpus, 300. laskurpolk. [ERAF kart. 23; ZEV II köide].

PEEGEL, Armand-Erich, Mihkel in ka Mihkel m, s. 12.09.12 Tallinn, eluk. Tallinn, Ristiku 4-2, 9 kl., meister-köitja, trükikoda "Kommunist". 27.07.41 mobiliseeriti Punaarmeesse, Tšeljabinski obl. Zlatoust, 793. ehitus-töökolonn, Eesti korpus, 27. laskurpolk, vanemseersant. [ERAF kart. 23; ZEV II köide; ERAF kart. 6-2].

PEEGEL, Herbert, Mihkel m, s. 12.05.07 Tallinn, eluk. Tallinn, Tööstuse 27-12, keskh., kontoriametnik, ETKVL, tööstuskaupade osakonnajuhataja. 09.08.41 mobiliseeriti Punaarmeesse, Sverdlovski obl. Ivdel, tööüksus, Eesti korpus, 300. laskurpolk. [ERAF kart. 23].

PEEGEL, Juhan, Maksim m, s. 19.05.19 Saaremaa Pöide v. Reina k., eluk. sama, keskh., ajakirjanik, ajateenija, tegevväelane, 22. territoriaalkorpus. 1941 saadeti sunniviisil Venemaale, Looderindel kuni 01.10.41, Sverdlovsk, 964. ehituspataljon kuni 02.05.42, Eesti korpus, 779. suurtükipolk. [U.Usai IR; ERAF kart. 23; ZEV IV köide; Peegel 29].

PEEGEL, Lembit, Priit m, s. 13.07.10 Tallinn, eluk. sama, algh., käsikuduja "Teska" juures, raamatupidaja köitekojas "Punane Täht". 23.07.41 mobiliseeriti Punaarmeesse, 28.07.41 viidi rongiga Ülemistelt Venemaale, Arhangelski obl., metsatöödel, Eesti korpus, 1. laskurpolk. [Eesti Sõna 04.43; ERAF kart. 23; ZEV II köide].

PEEGEL, Robert, Mihkel m, s. 15.10.18 Tallinn, eluk. sama, keskh., aspirant, tegevväelane, EV nooremseersant, 1941 saadeti sunniviisil Venemaale, arr. 10.08.41 Punaarmees, trib. 17.08.41, §19-58-1b, surmaotsus, otsus täide viidud 18.08.41. [ZEV IV köide; R2].

PEEGEL, Vladimir, Maksim m, s. 12.11.13 Saaremaa, eluk. Saaremaa Kuressaare, V.Kingissepa 1, keskh., käsitööline, näitleja Kuressaare teatris. 01.08.41 mobiliseeriti Punaarmeesse, Tšeljabinski obl. Tšebarkul, 794. tööpataljon, instruktor, Eesti korpus, sanitar, tuli tagasi. [ERAF kart. 23; ZEV II köide; Peegel 29].

PEEHOV, Vladimir m, eluk. Tallinn. 1941 Venemaa, Eesti korpus, 45. üksik tankipolk. [A.K. kaust 8].

PEEK, Anton, Gustav m, s. 15.01.10 Virumaa Kunda-Malla v., eluk. Kunda v. Kutsala k., 6 kl., väiketalupidaja. 26.07.41 mobiliseeriti Punaarmeesse, Arhangelski obl. Solvõtšegodsk, 110. töökolonn, Eesti korpus, sanitar. [ERAF kart. 23].

PEEK, Artur, Johannes m, s. 19.07.08 Harjumaa Jõelähtme v., eluk. Tallinn, Jakobi 11-7, 5 kl., motorist, lukksepp, plekksepp, plekitööstus "Haitov". 27.07.41 mobiliseeriti Punaarmeesse, Sverdlovski obl. Krasnouralsk, 789. ehitus-töökolonn, puusepp, Eesti korpus. [ERAF kart. 23].

PEEK, Artur, Johannes m, s. 1919, eluk. Tallinn. 1941 mobiliseeriti Punaarmeesse, 14.01.43 langes Velikije Luki all. [V.Luki in memoriam].

PEEK, Edgar m, eluk. Tartumaa. 1941 mobiliseeriti Punaarmeesse, Eesti korpus. [A.K. kaust 8].

PEEK, Erich, Aleksander m, s. 30.08.17, eluk. Tallinn, Linda 10, tööline, aspirant, tegevväelane, nooremseersant. 29.06.41 saadeti sunniviisil Venemaale, oli saksa sõjavangis Königsbergis, jäi Saksamaale. [ZEV IV köide; ERA,R-1606-1-187,lk41].

PEEK, Erich, Johannes m, s. 28.12.21 Järvamaa Rakke v. Liigvalla k., eluk. Viru mk., põllutööline. 03.07.41 mobiliseeriti Punaarmeesse, Tšeljabinski obl., tööpataljon, surn. 07.42. [ZEV II köide; A.K. tööpat.].

PEEK, Heismann m, eluk. Tartumaa. 1941 Punaarmee, Eesti korpus, 925. laskurpolk. [A.K. kaust 14].

PEEK, Oskar, Johannes m, s. 24.03.07, eluk. Tallinn, sadamatööline. 27.07.41 mobiliseeriti Punaarmeesse. [ZEV II köide].

PEEK, Rudolf m. 07.41 mobiliseeriti Punaarmeesse, 25.08.41 pääses hukkuvalt laevalt "Eestirand". [Linna Teataja 11.09.41].

PEEKER, Ivan, Hugo m, s. 1910, eluk. Tallinn, Raudtee 20-2. 1944 mobiliseeriti Punaarmeesse. [KRA,1-3-1].

PEEKMA, Johannes, Jaan m, s. 25.10.10, eluk. Tallinn, torulukksepp. 23.08.41 mobiliseeriti Punaarmeesse. [ZEV II köide].

PEEKMAN, Artur, August ka Beekman m, s. 15.02.17 Harjumaa Saue v., eluk. sama, 6 kl., talupoeg, tööline saeveskis. 07.41 mobiliseeriti Punaarmeesse, Arhangelski obl. Korjažma, 110. töökolonn, Eesti korpus. [ERAF kart. 23].

PEEKMANN, Aleksander, Kustas in ka Gustav m, s. 13.02.09 Tallinn, eluk. Tallinn, Väike-Ameerika 22-19, algh., laotööline, tööline, "Punane Krull". 27.07.41 mobiliseeriti Punaarmeesse, Udmurdi ANSV Kama naftabaas, Eesti korpus. [ERAF kart. 23; ZEV II köide].

PEEKMANN, Evald, Juhan m, s. 09.05.03, eluk. Tallinn, töötaja Tselluloosivabrikus. 24.08.41 mobiliseeriti Punaarmeesse. [ZEV II köide].

PEEKMANN, Herbert, Ferdinand m, s. 09.09.22, eluk. Tallinn, keskkooliõpilane. 03.07.41 mobiliseeriti Punaarmeesse. [ZEV II köide].

PEEL, Vladimir, Aleksander en ka Henri m, s. 07.08.15 Saaremaa Leisi v., eluk. Leisi v. Meiuste k., 4 kl., põllutööline, traktorist. 03.08.41 mobiliseeriti Punaarmeesse, Tšeljabinski obl. Tšebarkul, 794. ehitus-töökolonn, Eesti korpus, 921. laskurpolk, 25.12.42 teadmata kadunud V.Luki all, saksa sõjavang, saksa sõjavägi, arr. 25.08.50, edasine saatus teadmata. [ERAF kart. 23; ZEV II köide; R3 13795-E; V.Luki in memoriam]. Täpsustamine: sünd. ka 07.06.1915.

PEELBAUM, Eduard, Villem m, s. 11.06.08, eluk. Tallinn, Malmi 8, põllutööline. 27.07.41 mobiliseeriti Punaarmeesse, Eesti korpus, 354. laskurpolk, 13.01.43 langes Velikije Luki all. [ZEV II köide; V.Luki in memoriam; KRA,9-4-2].

PEELER, Arnold, August m, s. 1923, eluk. Tartu. 1941 mobiliseeriti Punaarmeesse. [A.K. kaust 6-87].

PEELMA, Richard, Juhan ka Peelmaa m, s. 10.04.11 Tallinn, eluk. Tallinn, Kungla 13-3, 8 kl., laotööline, tehas "Volta". 27.07.41 mobiliseeriti Punaarmeesse, Tšeljabinski obl. Zlatoust, 793. ehitus-töökolonn, Eesti korpus, 7. laskurdiviis, telefonist. [ERAF kart. 23; ZEV II köide].

PEELPALU, August, Villem m, s. 13.10.1900, eluk. Tallinn, raamatupidaja. 22.08.41 mobiliseeriti Punaarmeesse, 25.08.41 pääses hukkuvalt laevalt "Eestirand". [Linna Teataja 20.09.41; ZEV II köide].

PEENE, Rudolf, Aleksander m, s. Virumaa Vihula v. Haili k., eluk. Rakvere, 6 kl., raamatupidaja, artell "Puusepp". 07.41 mobiliseeriti Punaarmeesse, Arhangelski obl., 859. ehitus-tööpataljon, telefonist, Eesti korpus. [ERAF kart. 23].

PEENEK, Veedi, Mihkel ka Penek m, s. 21.06.19, eluk. Virumaa Mahu v., põllutööline, ajateenija, tegevväelane. 29.06.41 saadeti sunniviisil Venemaale, oli saksa sõjavangis Königsbergis, vab. Valgas 09.11.41. [ZEV IV köide; ERA,R-1606-1-187,lk41].

PEENEKE, Elmar-Otto, Jaan ka Peenike, en ka Helmar-Otto m, s. 27.08.11 Virumaa Porkuni v., eluk. Virumaa Kiviõli, 6 kl., maaler, kontoriametnik, ametiühingu tööline, komitee sekretär, Kiviõli vabrikutööline. 07.41 mobiliseeriti Punaarmeesse, Arhangelski obl. Kotlas, Pinega, tööpataljon, Molotovskis maaler, Eesti korpus, 1. laskurpolk. [ERAF kart. 23; ZEV II köide; A.K. kaust 6-11].

PEENEMAA, Alfred, Gustav m, s. 06.08.22 Virumaa Püssi v., eluk. Kohtla-Järve, maja 133-1, 6 kl., lukksepp. 07.41 mobiliseeriti Punaarmeesse, Tšeljabinski obl. Kamensk-Uralski UAZ, 671. ehitus-töökolonn, Eesti korpus. [ERAF kart. 23].

PEENEMAA, Karl, Gustav m Venemaa eestlane, s. 1926, eluk. Saraatovi obl. 1942 Eesti korpus. [A.K. kaust 6]. [RU].

PEENEMAA, Paul m, s. 07.04.19, eluk. Valgamaa Hummuli v., ajateenija. 06.41 saadeti sunniviisil Venemaale, 23.11.41 vabanes Salaspilsi sõjavangide laagrist, saabus Walka. [ERA,R-1606-1-187,lk62].

PEENMAA, August, Juhan m, s. 07.07.10 Saaremaa Kuressaare v. Muratsi k., eluk. sama, 6 kl., kingsepp, põllutööline. 03.08.41 mobiliseeriti Punaarmeesse, Tšeljabinski obl., Kamensk-Uralski UAZ, 819. tööpataljon, Eesti korpus, 921. laskurpolk, 21.12.42 teadmata kadunud Alekseikovo k. all, oli saksa sõjavangis Polotskis ja teistes laagrites, arr. 17.11.44, trib. 30.07.45, §17-58-1-b, 10a, Novosibirski obl., vab. 17.09.56. [ERAF kart. 23; ZEV II köide; ERA,R-1606-1-187,lk176; V.Luki in memoriam; R2]. Täpsustamine: sünd. ka 07.08.10.

PEENMAA, Heindrich, Peeter m, s. 27.08.21 Harjumaa, eluk. Harjumaa Saue v. Ääsmäe k., 6 kl., põllutööline, kraavikaevaja. 02.07.41 mobiliseeriti Punaarmeesse, Udmurdi ANSV, 134. tööpataljon, tööline, Eesti korpus. [ERAF kart. 23].

PEENMAA, Randu, Jaan en ka Rando, Ralf m, s. 08.02.15 Harjumaa Saue v., eluk. Saue v. Ääsmäe k., 2 kl., pagaritööline, põllutööline. 22.07.41 mobiliseeriti Punaarmeesse, Arhangelski obl., 859. töökolonn, kokk, Eesti korpus. [ERAF kart. 23; ZEV II köide].

PEENOJA, Arseni, Jüri ka Pennoja m, s. 18.09.21, eluk. Pärnumaa, põllutööline. 03.07.41 mobiliseeriti Punaarmeesse, 1. tagavarapolk, surn. 20.04.42, maetud Sverdlovski obl. Kamõšlovi kalmistu. [U.Usai IR,2R; ZEV II köide].

PEENOJA, August m, eluk. Pärnumaa Seliste. 03.07.41 mobiliseeriti Pärnus, saatus teadmata. [A.K. tööpat.].

PEENOJA, Elmo, Karl m, s. 14.11.24, eluk. Tallinn. Õpilane raudteekoolis. 27.08.41 mobiliseeriti Punaarmeesse. [ZEV II köide].

PEENOJA, Karl, Jüri m, s. 16.10.1896, eluk. Tallinn, raudteelane, õlitaja. 22.07.41 mobiliseeriti Punaarmeesse, 25.08.41 pääses hukkuvalt laevalt "Eestirand". [Linna Teataja 27.09.41; ZEV II köide].

PEENOJA, Rudolf, Jüri m, s. 19.04.11, eluk. Harjumaa, motorist. 21.07.41 mobiliseeriti Punaarmeesse. [ZEV II köide].

PEENSEEN(?), Joosep, Joosep m, eluk. Tallinn. 1941 Punaarmee, Eesti korpus, 354. laskurpolk, 29.12.42 teadmata kadunud. [KRA,9-4-2].

PEENSOO, Aadu, Jaan m, s. 28.04.02, eluk. Tallinn, autojuht. 20.08.41 mobiliseeriti Punaarmeesse. [U.Usai IR lk7: ZEV II köide].

PEENSOO, Ants, John in ka Jaan m, s. 19.02.14 Tallinn, eluk. Tallinn, Toom-Kuninga 24-22, algh., autojuht, Riigipank. 27.07.41 mobiliseeriti Punaarmeesse, viidi laevaga "Stalin" Leningradi, Sverdlovski obl. Krasnouralsk, 789. tööpataljon, Eesti korpus. [Eesti Sõna 08.12.42; ERAF kart. 23; ZEV II köide].

PEENSOO, Artemi, Arkadi m, s. 1914, eluk. Saaremaa. 1941 mobiliseeriti Punaarmeesse, 24.12.42 teadmata kadunud Velikije Luki all. [V.Luki in memoriam].

PEEP, Elmar, Mihkel en ka Ilmar m, s. 21.05.08 Viljandimaa Vana-Põltsamaa v., eluk. Virumaa Rakvere, Narva 13,10 kl., ametnik, EV ohvitser, tegevväelane. 29.06.41 saadeti sunniviisil Venemaale, oli saksa sõjavangis Königsbergis, arr. 05.03.45 Rakvere, erin. 15.09.45, §58-1b, 58-11, 10a, erilaager nr.7, surn. 19.03.54, Omakaitse. [ZEV IV köide; ERA,R-1606-1-187,lk41; R2].

PEEP, Endel, Aleksander en. ka Enn m, s. 19.02.13 Virumaa lisaku v., eluk. Tallinn, Viru 4-1, keskh., lukksepp. 27.07.41 mobiliseeriti Punaarmeesse, Arhangelski obl. Kotlas, Kirov, arr. 05.09.41, trib. 02.12.41, §19-58-1b, surmaotsus, ebaseaduslik piiriületaja. [U.Usai 2R; ZEV II köide; R2].

PEEP, Heino, Julius m, s. 1905, eluk. Tallinn, Õle 13, teenistuja. 24.01.45 mobiliseeriti Punaarmeesse, MPVO. [KRA,1-3-1].

PEEP, Johannes, Ludvig m, s. 14.02.08, eluk. Harjumaa, põllutööline. 22.07.41 mobiliseeriti Punaarmeesse. [ZEV II köide].

PEEP, Richard, August m, s. 01.12 Tartu, eluk. Tartumaa Jõgeva v. Siimusti k., 5 kl., põllutööline, talupidaja. 1941 Leningradi rindel, Eesti korpus, 23. suurtükipolk. [ERAF kart. 23].

PEEP, Sergo, Ado m, s. 09.05.09, eluk. Saaremaa Kuressaare, Pärna 46, vallasekretär. 01.08.41 mobiliseeriti Punaarmeesse. [ZEV II köide; ERA,R-1842-1-52,lk6].

PEEP, Valter, Kaarel m, s. 17.11.20, eluk. Tartumaa, põllutööline. 02.07.41 mobiliseeriti Punaarmeesse. [ZEV II köide].

PEEPRE, Teodor, Tõnis en. ka Diodor, in ka Olga m, s. 09.02.09 Tallinn, eluk. Tallinn, Virmalise 31-6, 8 kl., kelner. 03.08.41 mobiliseeriti Punaarnmeesse, Tšeljabinski obl. Tšebarkul, 794. ehitus-töökolonn, Eesti korpus. [ERAF kart. 23].

PEEPSEN, Johannes, Joosep m, s. 18.03.21 Krasnojarsk, eluk. Tallinn, Videviku 37-10 (van.), tööstuskool, elektrimontöör, tehas "Volta". 07.41 mobiliseeriti Punaarmeesse, Tatari ANSV Kaasan, Tšeljabinsk, 1046. tööpataljon, Eesti korpus. [ERAF kart. 23].

PEEPSEN, Joosep, Ossip m, s. 1909, eluk. Saaremaa. 1941 mobiliseeriti Punaarmeesse, Eesti korpus, 354. laskurpolk, 29.12.42 teadmata kadunud Velikije Luki all. [V.Luki in memoriam; KRA,9-4-3].

PEEPSOO, Aadu, Jaan m, s. 28.04.02 Tallinn, Vana-Patarei 3, eluk. Tallinn, Roosi 12-1, 6 kl., autojuht, mehaanik. 07.41 mobiliseeriti Punaarmeesse, Leningradi obl., 93. ehituspataljon, Rahje rdtj., Eesti korpus. [ERAF kart. 23].

PEEPU, Albert, Karl ka Peebu, Pepu m, s. 19.12.21 Tartu, eluk. Tartu, Koidu 15-8, 9 kl., plekksepp, vabrik "Punane Eesti". 07.41 mobiliseeriti Punaarmeesse, Eesti korpus. [ERAF kart. 23].

PEERAND, August, Andres m, s. 07.01.07, eluk. Virumaa, põllutööline. 26.07.41 mobiliseeriti Punaarmeesse. [ZEV II köide].

PEERAND, August, Juhannes m, s. 04.10 Virumaa Vaivara v., eluk. Kohtla-Järve, maja 138-2, 4 kl., kaevur. 07.41 mobiliseeriti Punaarmeesse, Arhangelski obl., 859. ehitus-töökolonn, teetööline, Eesti korpus, 27. laskurpok. [ERAF kart. 23].

PEERAND, Uno, Jaan m, s. 25.08.21 Pärnu, eluk. Tallinn, Järve 24-3, 10 kl., relvalukksepp Arsenalis. 02.07.41 mobiliseeriti Punaarmeesse, Eesti korpus, 354. laskurpolk, raskekuulipildur. [ERAF kart. 23; ZEV II köide; ERAF kart. 6-2].

PEERENT, Otto, Johannes ka Berent, Peirent, in. ka Juhan m, s. 1920, eluk. Tartumaa. 07.41 mobiliseeriti Punaarmeesse, surn. 21.03.42, maetud Sverdlovski obl. Kamõšlovi kalmistu. [U.Usai IR,2R; A.K. kaust 13].

PEERMAN, Viktor, Eduard ka Peermann m, s. 28.02.19 Penza, eluk. Tallinn, 6 kl., pagar, katlakütja, Jalaväe Sõjakool, kursant. 1941 Punaarmee, 1942 Eesti korpus, 26.08.43 langes sõjas. [ERAF kart. 23; KRA,9-4-2].

PEERMANN, Villem, Jakob m Venemaa eestlane, s. 24.11.21 Omski obl, eluk. Murmansk, 5 kl., kalalaeva kapten. 1942 Eesti korpus. [ERAF kart. 23].

PEERNA, Hugo, Ivan in ka Juhan m, s. 09.12.20 Viljandimaa Võisiku v., eluk. sama, 4 kl., tööline, maamõõtja. 03.07.41 mobiliseeriti Punaarmeesse, Kirovi obl. Slobodskoi, 111. töökolonn, Eesti korpus. [ERAF kart. 23; ZEV II köide].

PEERNA, Teodor, Herman en ka Theodor m, s. 05.15 Tartumaa, eluk. Tartumaa Rannu v., 6 kl., ehitustööline. 07.41 mobiliseeriti Punaarmeesse, Stalingradi obl., kolhoosis puusepana, Eesti korpus, 917. laskurpolk. [ERAF kart. 23; A.K. kaust 6].

PEES, Evald, Peeter m, s. 1916, eluk. Tartumaa. 1941 mobiliseeriti Punaarmeesse. [A.K. kaust 6-68].

PEESBERG, Edmund m. 07.41 mobiliseeriti Punaarmeesse, 25.08.41 pääses hukkuvalt laevalt "Eestirand". [Linna Teataja 21.09.41].

PEESK, Erich, Juhan m, eluk. Tallinn. 1941 Punaarmee, Eesti korpus, 23. suurtükiväepolk, 25.01.43 langes sõjas. [KRA,9-4-2].

PEESMANN, Martin m, s. 1909, eluk. Viljandimaa Adavere v. 1941 mobiliseeriti Punaarmeesse. [Larin 78].

PEET, Albert, Eduard m, s. 28.03.18 Harjumaa Keila v., eluk. Keila v. Põllküla, 6 kl., lukksepp-mehaanik, Ehitustrust nr.1, ajateenija. 22.07.41 mobiliseeriti Punaarmeesse, Arhangelski obl., 856. tööpataljon, Eesti korpus. [ERAF kart. 23]. Täpsustamine: sünd. ka 28.03.1917.

PEET, **Aleksander, Ivan** in. ka Juhan, Johan m, s. 13.01.08 Saaremaa Pöide v., eluk. Pöide v. Kaunisaare k., 6 kl., talupidaja, autojuht-traktorist, kalur. 03.08.41 mobiliseeriti Punaarmeesse, Tšeljabinski obl. Tšebarkul, 794. ehitus-töökolonn, Eesti korpus, 925. laskurpolk, 22.12.42 teadmata kadunud Alekseikovo k. all. [ERAF kart. 23; ZEV II köide; V.Luki in memoriam]. Täpsustamine: sünd. ka 01.01.1908.

PEET, **Aleksander, Ivan** m, s. 04.05.19 Saaremaa Uuemõisa v., eluk. sama, algh., põllutööline, ajateenija, tegevväelane, 22. laskurkorpus, telefonist. 29.06.41 saadeti sunniviisil Venemaale, Tšeljabinski obl. Magnitogorsk, 703. töökolonn, Eesti korpus, 300. laskurpolk. [ERAF kart. 23; ZEV IV köide].

PEET, **Aleksei, Aleksander** m, s. 27.01.09, eluk. Saaremaa, pottsepp. 03.08.41 mobiliseeriti Punaarmeesse. [ZEV II köide; A.K. kaust 6-102].

PEET, **Alfred, Jaan** m, s. 19.04.19 Järvamaa Kareda v., eluk. sama, 5 kl., põllutööline, traktorist, ajateenija, tegevväelane. 30.06.41 saadeti sunniviisil Venemaale, rindel, Sverdlovski obl., tööpataljon, tööline, Eesti korpus, 23. suurtükiväepolk, 25.12.42 langes sõjas. [ERAF kart. 23; ZEV IV köide; KRA,9-4-2].

PEET, **Anton, Aleksander** m, s. 25.09.14 Saaremaa Mustjala v., eluk. Mustjala v. Panga k., 4 kl., põllutööline, kalur. 02.08.41 mobiliseeriti Punaarmeesse, Sverdlovski obl. UAZ, 820. ehitus-töökolonn, lihttööline, Eesti korpus, 300. laskurpolk, 18.12.42 langes Velikije Luki all. [ERAF kart. 23; ZEV II köide; V.Luki in memoriam].

PEET, **Artur, Juhan** m. 1941 mobiliseeriti Punaarmeesse, Eesti korpus, 86. san.pataljon, 12.01.43 surn. haavadesse Fedorihha k. all. [V.Luki in memoriam; KRA,9-4-3].

PEET, **August, Mart** m Venemaa eestlane, s. 27.08.05 Kalinini obl, eluk. Kalinin, Leningradi 85, keskh., agronoom, oblasti põllumajanduse osakonna juhataja. 1942 Eesti korpus. [ERAF kart. 23].

PEET, **Bruno, Jaan** en ka Pruno m, s. 09.08 Valgamaa Sooru v., eluk. Tallinn, Tina 5-4, 6 kl., merekool, kaugesõidukapten, tüürimees aurulaeval "Ruhnu". 1941 Kasahstan, kapteni abi Balhaši järvel, Eesti korpus, 1. laskurpolk. [ERAF kart. 23; A.K. kaust 12].

PEET, **Eduard, Aleksander** m, s. 22.04.21, eluk. Saaremaa, põllutööline. 03.08.41 mobiliseeriti Punaarmeesse. [ZEV II köide].

PEET, **Endel, Ivan** in ka Jaan m, s. 08.02.22 Viljandi Paistu, eluk. Pärnu, Liiva 13, 6 kl., meremees, maaler, õlitehas "Krasnaja Zvezda". 03.07.41 mobiliseeriti Punaarmeesse, Tatari ANSV Kaasan, 613. ehitus-töökolonn, Eesti korpus, 27. laskurpolk. [ERAF kart. 23; ZEV II köide].

PEET, **Hans, Hans** m, s. 15.08.20 Viljandimaa Suure-Jaani, eluk. Mõisaküla, ka Haapsalu raj, algh., lukksepp, meister raudteedepoos. 03.07.41 mobiliseeriti Punaarmeesse, Saraatovi obl. Ivantejevka, 295. töökolonn, Eesti korpus. [ERAF kart. 23; ZEV II köide; A.K. kaust 4-9].

PEET, **Jaak, Jaan** m, s. 04.10.20 Viljandimaa Holstre v., eluk. Holstre v., ka Haapsalu raj, kesk-erih., põllutööline, raamatupidaja, arveametnik, masinakirjutaja valla Täitevkomitees. 03.07.41 mobiliseeriti Punaarmeesse, Sverdlovski obl. UAZ, 862. ehitus-töökolonn, Eesti korpus, 27. laskurpolk, elas 1989 Viljandimaal Holstre v. [ERAF kart. 23; "Sakalamaa ei unusta"; ZEV II köide; A.K. kaust 4-10]. Täpsustamine: sünd. ka 04.10.1921.

PEET, **Johannes, Jaan** m, s. 13.01.15 Saaremaa Mustjala v., eluk. Saaremaa Kuressaare, 6 kl., äriteenija, metsapraaker, puusepp, kaubatundja, ETK Kuressaare osakond. 01.08.41 mobiliseeriti Punaarmeesse, Tšeljabinski obl. UAZ, 819. tööpataljon, Eesti korpus. [ERAF kart. 23].

PEET, **Johannes, Mart** m, s. 1905, reservohvitser. 1941 Venemaa, 1943 oli Eesti laskurkorpuse laatsaretis ravil. [A.K. kaust 6-67].

PEET, **Johannes, Nikolai** en ka Juhan m, s. 31.12.18, eluk. Valga, Mäe 8, lukksepp, ajateenija, tegevväelane, kapral. 26.06.41 saadeti sunniviisil Venemaale, oli saksa sõjavangis Königsbergis, jäi Saksamaale. [ZEV IV köide; A.K. kaust 12; ERA,R-1606-1-187,lk41].

PEET, **Johannes-Valter, Johan** m, s. 05.02.09 Harjumaa Keila v., eluk. sama, 4 kl., sepp-lukksepp, laudsepp, kaevupuurija, veevõrgumotorist. 07.41 mobiliseeriti Punaarmeesse, Vologda obl. Kuštšuba, 232. ehitus-töökolonn, Eesti korpus. [ERAF kart. 23].

PEET, **Karl, Karl** en ka Kaarel, in ka Kaarel m, s. 30.07.14 Harjumaa Padise v., eluk. Padise v. Rummu k., 4 kl., käsitööline, lukksepp, sepp. 23.07.41 mobiliseeriti Punaarmeesse, Arhangelski obl., sõjatööstus, lukksepp, Eesti korpus, 177. laskurpolk. [ERAF kart. 23; ZEV II köide; ERAF kart. 6-2].

PEET, **Konstantin, Georg** m, s. 10.02.11 Saaremaa Mustjala v., eluk. Mustjala v. Panga k., 4 kl., põllutööline, kalur. 02.08.41 mobiliseeriti Punaarmeesse, Tšeljabinski obl. Kamensk UAZ, Eesti korpus. [ERAF kart. 23; ZEV II köide].

PEET, **Ludvig, Johannes** m, s. 04.09.22 Saaremaa Mustjala v., eluk. Saaremaa Kuressaare, Võma k., 4 kl., põllutööline, kingsepp, puusepp, kokk. 02.08.41 mobiliseeriti Punaarmeesse, Sverdlovski obl. UAZ, 820. ehitus-töökolonn, tööline, Eesti korpus. [ERAF kart. 23; ZEV II köide]. Täpsustamine: sünd. ka 09.09.1922.

PEET, **Oskar, Mihkel** m, s. 09.01.14 Saaremaa Kihelkonna v., eluk. Tallinn, Dunkri 3-5, 6 kl., mööblitisler, Puutööstus nr.25. 07.41 mobiliseeriti Punaarmeesse, Udmurdi ANSV Kambarka, 791. ehitus-töökolonn, Eesti korpus, 1. laskurpolk. [ERAF kart. 23].

PEET, **Paul, David** in ka Taavet m, s. 23.01.21 Saaremaa Mustjala v., eluk. Saaremaa, põllutööline. 02.08.41 mobiliseeriti Punaarmeesse, Eesti korpus, 917. laskurpolk, 10.01.43 langes Velikije Luki all. [ZEV II köide; V.Luki in memoriam; KRA,9-4-2].

PEET, **Sergei, Anna** m Venemaa eestlane, s. 09.19 Omski obl. Tarski raj, eluk. sama, 4 kl., raamatupidaja abi. 1942 Eesti korpus. [ERAF kart. 23].

PEET, **Valter-Johannes, Juhan** m, s. 05.02.09, eluk. Harjumaa, käsitööline, väikemaapidaja. 22.07.41 mobiliseeriti Punaarmeesse. [ZEV II köide].

PEET, **Vassili, Ivan** m, s. 21.03.21 Saaremaa Pöide v., eluk. Pöide v. Välta k., 10 kl., ehitustööline, ehituskümnik sõjaväebaasis Karu järvel. 03.08.41 mobiliseeriti Punaarmeesse, Sverdlovski obl. UAZ, 820. ehitus-töökolonn, lihttööline, Eesti korpus, 300. laskurpolk, 23.12.42 teadmata kadunud Alekseikovo k. all. [ERAF kart. 23; ZEV II köide; V.Luki in memoriam].

PEET, **Vladimir, Aleksander** en ka Voldemar m, s. 17.02.16 Saaremaa, eluk. Saaremaa Uuemõisa v. Neemi k., 5 kl., põllutööline, pagar, pottsepp. 03.08.41 mobiliseeriti Punaarmeesse, Sverdlovski obl. UAZ, 819. ehitus-töökolonn, Eesti korpus. [ERAF kart. 23; ZEV II köide].

PEET, **Voldemar, Kaarel** m, s. 12.05.09, eluk. Harjumaa Padise v. Rummu k., talupidaja. 22.07.41 mobiliseeriti Punaarmeesse, hukkus tööpatis Arhangelskis. [ZEV II köide; A.K. tööpat.].

PEETERMANN, Joosep, Herman ka Peterman m, s. 1912 Harjumaa, eluk. Virumaa Kohtla-Järve, 4 kl., kaevur. 1941 mobiliseeriti Punaarmeesse, pages rongist enne Eesti-Vene piiri, mobiliseeriti Saksa sõjaväkke, 1944 mobiliseeriti Punaarmeesse, pages Vihula v. Aru t., seejärel Palmse v. Joandu k. Riu t., puusepp, arr. 10.10.52, Virumaa Mahu v. trib. 30.12.52, 58-1b, 58-11, surmaotsus, 19.03.53 otsus täide viidud, Omakaitse, metsavend, surmaotsus tagaselja 1942(?). [R1 ar 4361,5165E; kv1/10; Kruusvall 233].

PEETERS, Aleksander, Rosalie m, s. 07.04.21, eluk. Saaremaa, põllutööline. 03.08.41 mobiliseeriti Punaarmeesse. [ZEV II köide].

PEETERS, Elmar, Karl m, s. 10.09 Pärnu, eluk. sama, 3 kl., maaler, NKVD operatiivvolinik Pärnumaal. 1941 Tšeljabinski obl., kolhoosis, Eesti korpus, 925. laskurpolk, 29.12.42 surn. haavadesse Velikije Luki all. [ERAF kart. 23; V.Luki in memoriam].

PEETERS, Herman, Aleksander ka Pestres m, eluk. Saaremaa. 1941 Punaarmee, Eesti korpus, 267. san.pataljon, 20.10.44 surn. haavadesse. [KRA,9-4-2].

PEETERS, Oskar m, eluk. Saaremaa Leisi al. 1941 mobiliseeriti Punaarmeesse, Tšeljabinski obl. Tšebarkul, surn. 03.42. [ERA, 1608-2-409,lk184].

PEETERSOO, Ernst, Jaan m, s. 16.06.19, eluk. Viljandimaa, ajateenija, tegevväelane. 28.06.41 saadeti sunniviisil Venemaale. [ZEV IV köide].

PEETI, Heindrich, Juhan m, s. 21.10.10 Virumaa Rägavere v., eluk. Tallinn, Orase 16-8, 6 kl., võieksport, väljavedaja. 07.41 mobiliseeriti Punaarmeesse, Tšeljabinski obl. Zlatoust, 793. ehitus-töökolonn, Eesti korpus. [ERAF kart. 23].

PEETOV, Richard, Kustas m, s. 21.01.11 Järvamaa Võhmuta v., eluk. Võhmuta v. Lintsalu k., 6 kl., põllutööline. 07.41 mobiliseeriti Punaarmeesse, Arhangelski obl. Limenda, 109. töökolonn, vabrikutööline, Eesti korpus, 917. laskurpolk. [ERAF kart. 23].

PEETRES, German, Aleksander m, s. 13.09.22 Saaremaa Pärsama v., 6 kl., põllutööline, Limonaditehase tööline. 07.41 mobiliseeriti Punaarmeesse, Tšeljabinski obl. Tšebarkul, 794. ehitus-töökolonn, Eesti korpus, 925. laskurpolk. [ERAF kart. 23].

PEETRES, Oskar, Aleksander ka Peetras, in ka Aleksei m, s. 25.04.09, eluk. Saaremaa Leisi v., talupidaja, remonttööline, kalur. 03.08.41 mobiliseeriti Punaarmeesse, Tšeljabinski obl., tööpataljon, surn. 01.04.42 nälga. [U.Usai IR; ZEV II köide; ERA,1608-2-409].

PEETRIK, Gustav, Arnold m, s. 22.11.19 Harjumaa Viimsi v. Randvere k., eluk. Järvamaa, ajateenija, tegevväelane. 25.06.41 saadeti sunniviisil Venemaale, arr. 23.06.41 Kehtna baas, trib. 29.06.41, §58-10, 58-11, surmaotsus, otsus täide viidud 30.06.41, vahejuhtum ööl vastu 23. juunit 1941, kui rebiti maha sõjaväelisi eraldusmärke. [ZEV IV köide; R1; ES 9334-E].

PEETRIMÄE, Herman, Johannes m, s. 30.06.22, eluk. Järvamaa. 03.07.41 mobiliseeriti Punaarmeesse. [ZEV II köide].

PEETRIMÄE, Lembit, Aurelie in. ka Johannes m, s. 13.01.20 Virumaa Jõhvi, eluk. Tallinn, Herne 18-7, 8 kl., äriõpilane, elektrik, Elektri- ja Metallitööstus "Arba". 02.07.41 mobiliseeriti Punaarmeesse, Tšeljabinski obl., 1044. tööpataljon, Eesti korpus, 300. laskurpolk, 14.01.43 langes Velikije Luki all. [ERAF kart. 23; ZEV II köide; V.Luki in memoriam].

PEETRIMÄGI, Artur, Mart m, s. 18.08.12, eluk. Harjumaa, talupidaja. 22.07.41 mobiliseeriti Punaarmeesse, Eesti korpus, 779. suurtükiväepolk. [ZEV II köide; A.K. kaust 11].

PEETRIMÄGI, Elmar, Jaan m, s. 1918, eluk. Harjumaa. 1941 mobiliseeriti Punaarmeesse. [A.K. kaust 6-94].

PEETRIMÄGI, Gabriel, Leena m, s. 18.01.15 Läänemaa Ridala v., eluk. Ridala v. Kiideva k., 6 kl., kalur, miilits, Tallinna Jalaväe Sõjakool. 1941 Tjumen, kursant, Eesti korpus, 921. laskurpolk, politruk, 21.12.42 teadmata kadunud Alekseikovo k. all. [ERAF kart. 23; V.Luki in memoriam].

PEETRIMÄGI, Hans, Peeter m, s. 22.04.1893, eluk. Tallinn, osakonnajuhataja ETK-s. 08.08.41 mobiliseeriti Punaarmeesse. [ZEV II köide].

PEETRIMÄGI, Johannes, Mart m, s. 02.04.01, eluk. Harjumaa, talupidaja. 20.08.41 mobiliseeriti Punaarmeesse. [ZEV II köide].

PEETRIMÄGI, Oskar, Mart m, s. 13.02.07 Harjumaa Iru v., eluk. Iru v. Muuga k. Poldma t., 5 kl., põllutööline. 22.07.41 mobiliseeriti Punaarmeesse, Arhangelski obl., 853. tööpataljon, lihttööline, Eesti korpus, 300. laskurpolk. [ERAF kart. 23].

PEETRIS, Arnold, Gustav m, s. 1925, eluk. Läänemaa Taebla v. Turvalepa k. 1941 mobiliseeriti Punaarmeesse, Haapsalu Sõjakomissariaat, Eesti korpus, 21.03.45 langes Läti Kuramaa, maetud Tuški. [A.K. kaust 1-55].

PEETRIS, August, Jaan m, s. 07.09.16 Läänemaa, eluk. Läänemaa Martna v. Väike-Lähtru k., 6 kl., põllutööline, motoristmehaanik, autoremont, Ehitustrust nr.1. 27.07.41 mobiliseeriti Punaarmeesse, Udmurdi ANSV Kambarka, 791. ehitus-töökolonn, motorist, Eesti korpus. [ERAF kart. 23; ZEV II köide]. Täpsustamine: sünd. ka 07.09.1915.

PEETRISOO, Helmar-Johann, Jakob m, s. 01.07.03, eluk. Tallinn, meremees. 22.08.41 mobiliseeriti Punaarmeesse. [ZEV II köide].

PEETS, A. m, eluk. Tartumaa Voore v. 1941 mobiliseeriti Punaarmeesse, surn. [ERA,1608-2-409,lk184].

PEETS, Aksel, Aleksander m, s. 1924, eluk. Tartumaa. 1941 mobiliseeriti Punaarmeesse. [A.K. kaust 6-93].

PEETS, Albert, Rudolf m Venemaa eestlane, s. 17.01.07 Krasnojarski krai Rõbinski raj, eluk. Krasnojarski krai, 4 kl., metsnik rajooni metsamajandis. 1942 Eesti korpus. [ERAF kart. 23]. [ru].

PEETS, Aleksander, Ivan in ka Juhan m Venemaa eestlane, s. 15.10.23, eluk. Krasnojarski krai Rõbinski raj. Soljanka rdtj, 2 kl., traktorist. 1942 Eesti korpus. [ERAF kart. 23].

PEETS, Edgar m, eluk. Tallinn. 1941 mobiliseeriti Punaarmeesse, Eesti korpus. [A.K. kaust 13].

PEETS, Eduard, August m, s. 11.09.08, eluk. Tartu, tööline peennahatööstuses. 07.41 mobiliseeriti Punaarmeesse. [ZEV II köide].

PEETS, Eduard, Gustav m, s. 05.05.21, eluk. Viljandimaa, põllutööline. 03.07.41 mobiliseeriti Punaarmeesse. [ZEV II köide].

PEETS, Endel, Karl m, s. 12.12.21, eluk. Tartumaa, kütja, sindlilõikaja. 03.07.41 mobiliseeriti Punaarmeesse. [ZEV II köide].

PEETS, Ferdinand, Ado m, s. 24.03.15 Tartumaa Elistvere v., eluk. Tallinn-Nõmme, Pioneeri 62-1, 6 kl., raudteetööline. 27.07.41 mobiliseeriti Punaarmeesse, Tšeljabinski obl. Krasnouralsk, 789. tööpataljon, müürsepp, Eesti korpus, 27. laskurpolk, jefreitor. [ERAF kart. 23; ZEV II köide; Uraalidest 98]. Täpsustamine: sünd. ka 11.03.1915.

PEETS, Heinrich, Johannes m, s. 1924, eluk. Tartumaa. 1941 mobiliseeriti Punaarmeesse. [A.K. kaust 6-105].

PEETS, Herbert m, eluk. Tartumaa Torma v., kutsealune. 1941 mobiliseeriti Punaarmeesse, Kamõšlov. [ERA,1608-2-409].

PEETS, Hugo m. 07.41 mobiliseeriti Punaarmeesse, 25.08.41 pääses hukkuvalt laevalt "Eestirand". [Linna Teataja 20.09.41].

PEETS, Johannes, August m, s. 27.05.15 Tartumaa Kambja v., eluk. Tallinn, 9 kl., postivedaja, autojuht, mehaanik Laevaremonditehases. 15.08.41 mobiliseeriti Punaarmeesse, Tšeljabinski obl., söekaevanduses autolukksepp, Eesti korpus, 7.laskurdiviis. [ERAF kart. 23; ZEV II köide].

PEETS, Juhan, Aadu m, s. 20.09.03, eluk. Tallinn, betoonitööline. 22.08.41 mobiliseeriti Punaarmeesse. [ZEV II köide].

PEETS, Julius, Jaan m, s. 25.04.1900 Tallinn, eluk. Tallinn, Sõja 5-6, keskh., relvatehnik, üleajateenija, tegevväelane, 180. laskurdiviis, 21. laskurpolk. 29.06.41 saadeti sunniviisil Venemaale, rindel, relvatehnik, Tatari ANSV, Riigipanga osakonnas inkassaator, Eesti korpus, 300. laskurpolk. [ERAF kart. 23; ZEV IV köide].

PEETS, Lembit, Kristjan m, s. 19.11.21, eluk. Tartumaa, põllutööline. 03.07.41 mobiliseeriti Punaarmeesse. [ZEV II köide].

PEETS, Nikolai, Peeter m, eluk. Virumaa Lüganuse v. 1941 mobiliseeriti Punaarmeesse, Rakvere Sõjakomissariaat, Eesti korpus, 19.03.45 langes Läti Kuramaa, maetud Dzirnieki. [A.K. kaust 1-55].

PEETS, Oskar, Jaan m, s. 10.1899 Gorki obl, eluk. Tartu, Anne 33-1, 2 kl., tööline kultuurimajas. 07.41 mobiliseeriti Punaarmeesse, Molotovi obl., kolh "8.Märts", tööline, Eesti korpus. [ERAF kart. 23].

PEETS, Ossia, Jaan m Venemaa eestlane, s. 1924, eluk. Krasnojarski krai. 1942 Eesti korpus. [A.K. kaust 6]. Täpsustamine: sünd. ka 1922 [RU].

PEETS, Robert, Joosep m, s. 1917, eluk. Tartumaa. 1941 mobiliseeriti Punaarmeesse. [A.K. kaust 6-102].

PEETS, Theodor m. 07.41 mobiliseeriti Punaarmeesse, 25.08.41 pääses hukkuvalt laevalt "Eestirand". [Linna Teataja 12.09.41].

PEETSAAR, Juhan, Jaan m, s. 09.09.09 Järvamaa Ambla v., eluk. Tallinn, Järve 28-6, algh., tisler, suusameister Jalaväe Sõjakooli töökojas. 28.07.41 mobiliseeriti Punaarmeesse, Arhangelski obl. Baika, 110. töökolonn, ehitustööline, Eesti korpus, 249. laskurdiviis. [ERAF kart. 23].

PEETSALU, Arvo-Herman-Ernst, Jakob m, s. 14.01.22 Võru, eluk. Tartu, Kartuli 13-4, 9 kl., sanitar Ülikooli erakliinikus. 04.07.41 mobiliseeriti Punaarmeesse, Sverdlovski obl. Kirovgrad, 860. ehitus-töökolonn, sanitar, Eesti korpus, 917. laskurpolk, 22.12.42 langes Malahhovo k. all. [ERAF kart. 23; ZEV II köide; KRA,9-4-2; V.Luki in memoriam]. Täpsustamine: sünd. ka 14.01.1921.

PEETSALU, Valter, Jakob m, s. 25.08.12 Läänemaa Kullamaa v., eluk. Paldiski, kalur. 22.07.41 mobiliseeriti Punaarmeesse Haapsalus, viidi laevaga Venemaale, Arhangelski obl.(?), rohkem teateid pole. [ZEV II köide; A.K. tööpat.]. Täpsustamine: sünd. ka 1913.

PEETSON, Arseni, Mihkel m, s. 17.05.19, eluk. Pärnumaa, põllutööline, ajateenija, tegevväelane. 1941 saadeti sunniviisil Venemaale. [ZEV IV köide].

PEETSU, Arnold, Ludvig ka Peetsoo m, s. 11.08.18, eluk. Tartumaa Kudina v., põllutööline, ajateenija, tegevväelane. 06.41 saadeti sunniviisil Venemaale, oli saksa sõjavangis Königsbergis, vab. Valgas 09.11.41. [ZEV IV köide; ERA,R-1606-1-187,lk41].

PEETSU, Bernhard, Ludvig m, s. 09.02.09, eluk. Tartumaa, põllutööline. 23.07.41 mobiliseeriti Punaarmeesse, 1. tagavarapolk, surn. 11.03.42, maetud Sverdlovski obl. Kamõšlovi kalmistu. [U.Usai IR,2R; ZEV II köide].

PEEVEER, Juljus, August m Venemaa eestlane, s. 01.07.1899 Tallinn, eluk. Leningrad, 7 kl., tööriistade mehaanik Vassiili saarel. 1942 Eesti korpus, 354. laskurpolk. [ERAF kart. 23].

PEGANOV, Andrei, Vassili m venelane, s. 30.07.1900 Petserimaa Irboska v., eluk. sama, 3 kl., talupoeg, valvur tuletõrjes. 07.41 mobiliseeriti Punaarmeesse, Tatari ANSV, kolhoosis, Eesti korpus. [ERAF kart. 23; A.K. kaust 6-24].

PEGANOV, Konstantin, Vassili m venelane, s. 23.09.10 Petserimaa Irboska v, eluk. Tallinn, Majaka 37-3, 4 kl., põllutööline, tuletõrjuja, tehas "Dvigatel". 07.41 mobiliseeriti Punaarmeesse, Gorki obl., kolh. "Udarnik", põllutööline, Eesti korpus. [ERAF kart. 23].

PEGANOV, Pavel, Ivan m. 1941 Punaarmee, Eesti korpus, 11.44 teadmata kadunud. [KRA,9-4-3].

PEGUNIN, Osvald, Juhan m, s. 16.03.18, eluk. Tallinn. Õpilane. 27.07.41 mobiliseeriti Punaarmeesse, viidi laevaga Venemaale, 01.08.41 viimane teade Leningradist. [Eesti Sõna 13.04.43; ZEV II köide].

PEHAP, Karl, Johannes-Juhan m, s. 07.07.01 Tartu, eluk. Tartu, Mäe 26-1, Petseri, keskh., velsker, üleajateenija, tegevväelane, 182. laskurdiviis, 171. laskurpolgu apteegi ülem. 27.06.41 saadeti sunniviisil Venemaale, Looderindel, medteenistus, 7. laskurdiviis, Eesti korpus, võttis osa Velikije Luki, Eesti ja Kuramaa lahingutest. [A.K. kaust 2-3; ERAF kart. 23; ZEV IV köide; ERAF kart. 6-2].

PEHAP, Laur, Jaan m, s. 18.04.13 Tartu, eluk. Tallinn, kõrgh., äriteenija, õigusteadlane, jurist, Eesti Riiklik Merelaevandus. 27.07.41 mobiliseeriti Punaarmeesse, Tšeljabinski obl. Zlatoust, 793. ehitus-töökolonn, Eesti korpus, 7. laskurdiviis, 300. laskurpolk, luurerood. [ERAF kart. 23; ZEV II köide; ERAF kart. 6-2].

PEHELPUU, Arseni, Veera m, s. 02.12.10, eluk. Saaremaa, põllutööline. 03.08.41 mobiliseeriti Punaarmeesse. [ZEV II köide].

PEHELPUU, Konstantin, Jakob m, s. 09.05.15, eluk. Saaremaa, põllutööline. 03.08.41 mobiliseeriti Punaarmeesse. [ZEV II köide].

PEHK, Albert, Mati in ka Matvei m Venemaa eestlane, s. 06.05 Tartu, eluk. Leningrad, Detskaja 3-91, 6 kl., Punaarmees. 1942 Eesti korpus, 354. laskurpolk, polgu komandöri asetäitja, major, 04.01.43 langes Velikije Luki all. [ERAF kart. 23; V.Luki in memoriam].

PEHK, Eero, Juhan m, s. 05.08.02 Viljandimaa Patküla, eluk. Tartumaa Elva, Metsa 2, 3 kl., puusepp, Täitevkomitee abiesimees, 01.07.41 Elva hävituspataljonis. 11.08.41 evakueeriti Venemaale, Eesti korpus, 921. laskurpolk, 31.12.42 langes sõjas. [ERAF kart. 23; KRA,9-4-2].

PEHK, Julius, Gustav m, s. 30.01.18 Tartumaa Kambja v., eluk. Tallinn, 6 kl., põllutööline, ehitustööline, Linna Ehitustrust. 27.07.41 mobiliseeriti Punaarmeesse, Sverdlovski obl. Rež, 788. tööpataljon, Eesti korpus. [ERAF kart. 23; ZEV II köide].

PEHKA, Albert, August m, s. 09.04.06, eluk. Tartu, vanemseersant, tegevväelane. 28.06.41 saadeti sunniviisil Venemaale, oli saksa sõjavangis Königsbergis, vab. Valgas 09.11.41. [ZEV IV köide; ERA,R-1606-1-187,lk41].

PEHKA, August, August m, s. 05.06.12 Tartumaa Puhja v., eluk. Tartumaa Luunja v., keskh., montöör, EV leitnant, 06.41 saadeti sunniviisil Venemaale, oli saksa sõjavangis Königsbergis, vab. Valgas 09.11.41, arr. 12.11.44b Tallinn, Köleri 6-1, trib. 24.02.45, §58-1b, 10+3, Magadani obl., erilaager nr.5, vab. 06.04.53, langes vangi Porhovi all, Omakaitse. [ERA,R-1606-1-187,lk41; R3 6588-E].

PEHKA, Johannes, August en ka Juhan m, s. 14.08.17 Tartumaa Ulila v., eluk. sama, algh., nooremseersant, tegevväelane, suurtükiväelane. 28.06.41 saadeti sunniviisil Venemaale, 614. korpus, suurtükipolk, 1274. töökolonn, Eesti korpus, 23. suurtükipolk. [ERAF kart. 23; ZEV IV köide].

PEHKA, Karl, August m, s. 1909, eluk. Tartumaa. 1941 mobiliseeriti Punaarmeesse. [A.K. kaust 6-84].

PEHKA, Rudolf, August m, s. 10.03.12, eluk. Tallinn, lukksepp, autojuht. 27.07.41 mobiliseeriti Punaarmeesse. [ZEV II köide].

PEHKA, Voldemar, Karl ka Pehk m, s. 14.02.19 Tallinn, eluk. Tallinn, Sipelga 3-1, 9 kl., lihatööline, müüja, Lihakombinaat. 02.07.41 mobiliseeriti Punaarmeesse, Tšeljabinski obl., 1045. tööpataljon, elektrik, Eesti korpus, 300. laskurpolk, nooremseersant, 10.01.43 langes Velikije Luki all. [ERAF kart. 23; ZEV II köide; KRA,9-4-2; V.Luki in memoriam].

PEHME, Aleksander, Jaak m, s. 10.10.17 Tallinn, eluk. Tallinn, Pallasti 10-1, 6 kl., tööline, Esimene Eesti Sooltetööstus. 27.07.41 mobiliseeriti Punaarmeesse, Molotovi obl. Zakamsk, 792. ehitus-töökolonn, tööline, Eesti korpus, 779. suurtükipolk. [ERAF kart. 23].

PEHME, Feliks, Hans m, s. 08.11.13 Irkutsk, eluk. Järvamaa Türi, lõpetamata kõrgh., äriteenija, ekspediitor, varustusosakonna juhataja, Türi Paberivabrik. 22.07.41 mobiliseeriti Punaarmeesse, Arhangelski obl. Kotlas, 109. töökolonn, majandusülem, Eesti korpus. [ERAF kart. 23; ZEV II köide].

PEHME, Helmut, Jüri m, s. 17.12.12, eluk. Tallinn, katelsepp. 27.07.41 mobiliseeriti Punaarmeesse. [ZEV II köide].

PEHME, Karl, Ado m, s. 12.05.18, eluk. Tallinn, Liivalaia, kunstnik, ajateenija, tegevväelane, kapral. 06.41 saadeti sunniviisil Venemaale, oli saksa sõjavangis Königsbergis, vab. Valgas 09.11.41. [ZEV IV köide; ERA,R-1606-1-187,lk41].

PEHME, Karl, Matti m, s. 10.06.05 Tõrva, eluk. Tallinn, keskh., sõjaväelane, kapten, tegevväelane, staabiülema abi. 1941 saadeti sunniviisil Venemaale, Looderindel, Eesti korpus, 779. suurtükipolk, kapten. [ERAF kart. 23; ZEV IV köide].

PEHME, Ludvig, Jaan m, s. 03.05.21 Saaremaa Lümanda v., eluk. Lümanda v. Kotlandi k., 5 kl., talupoeg, puusepp isa talus. 02.08.41 mobiliseeriti Punaarmeesse, Tšeljabinski obl. Tšebarkul, 794. ehitus-töökolonn, Eesti korpus, 925. laskurpolk, 25.12.42 langes Velikije Luki all. [ERAF kart. 23; V.Luki in memoriam].

PEHTER, Artur, Hugo m Venemaa eestlane, s. 08.23 Vologda obl, eluk. Vologda, Ogorodnaja 16-2, 4 kl., treial, veduridepoo. 1942 Eesti korpus, 1. laskurpolk. [ERAF kart. 23].

PEHTER, Kalju, Karl m, s. 1926, eluk. Võrumaa. 1941 mobiliseeriti Punaarmeesse, Eesti korpus, 921. laskurpolk, 23.11.44 teadmata kadunud. [A.K. kaust 6-72; KRA,9-4-2].

PEHTLA, Hartvig, Paul en ka Harvi, in ka Peeter m, s. 27.04.10, eluk. Tartumaa, põllutööline. 23.07.41 mobiliseeriti Punaarmeesse; Eesti korpus, 921. laskurpolk, seersant, 10.10.44 langes sõjas. [ZEV II köide; KRA,9-4-2].

PEHTLA, Karl, Amalie m, s. 30.12.10 Tartumaa Saare v., eluk. Virumaa Vasknarva v., 6 kl., mölder, motorist, traktorist, lukksepp saeveskis "Kärestik". 30.07.41 mobiliseeriti Punaarmeesse, tööpataljon, Eesti korpus. [U.Usai IR lk12; ERAF kart. 23; ZEV II köide].

PEHUNA, Aleksander ka Pemm m, s. 1910, eluk. Virumaa Kohtla-Järve. 1941 Punaarmee, Eesti korpus, 925. laskurpolk. [A.K. kaust 14].

PEID, Albert, Jaan m, s. 1915, eluk. Saaremaa. 1941 mobiliseeriti Punaarmeesse, 21.12.42 teadmata kadunud Alekseikovo k. all. [V.Luki in memoriam].

PEIDO, Eero, Platon m, s. 21.01.12, eluk. Tallinn, lukksepp. 27.07.41 mobiliseeriti Punaarmeesse, viidi laevaga "Stalin" Venemaale, 1942 Eesti korpus. [Eesti Sõna 06.04.43; ZEV II köide; A.K. kaust 10].

PEIER, Johannes-Artur, Juhan m, s. 07.11.07, eluk. Harjumaa Keila-Joa, põllutööline. 22.07.41 mobiliseeriti Punaarmeesse, surn. Kotlase lähedal 01.42 tiisikusse, maetud Sverdlovski obl. Kamõšlovi kalmistu. [U.Usai 2R; ZEV II köide; ERA,1608-2-409,lk184].

PEIKEL, Adolph, August en ka Adolf m, s. 24.04.09, eluk. Virumaa Narva, Tallinn, nooremraamatupidaja. 27.07.41 mobiliseeriti Punaarmeesse, Molotovi obl. Zakamsk, 792. ehitus-töökolonn, arr., erin. 09.10.43, 5a, Saraatov, surn. 19.07.45, süüdistati ülestõusuorganisatsiooni kuulumises. [U.Usai 2R; ZEV II köide; R3].

PEIKEL, Bernhard, August m, s. 1911, eluk. Tallinn, Põhja 9-4. 24.12.44 mobiliseeriti Punaarmeesse, 63. tagavarapolk, seersant. [KRA,1-3-1].

PEIKEN, Emil, Rudolf m, s. 20.03.12 Tallinn, eluk. Tallinn, Herne 18-6, 6 kl., malmivalaja, vabrik "Valur". 27.07.41 mobiliseeriti Punaarmeesse, Arhangelski obl., töökolonn, Eesti korpus. [ERAF kart. 23].

PEIKER, Edgar, Johannes m, s. 15.03.21 Tartu, eluk. Tartu, Tähe 111-22, 6 kl., vasesepp, mehaanik Peipsi laevastiku töökojas. 04.07.41 mobiliseeriti Punaarmeesse, Sverdlovski obl. UAZ, 671. tööpataljon, Eesti korpus, 27. laskurpolk, 20.12.42 langes Velikije Luki all. [ERAF kart. 23; ZEV II köide; V.Luki in memoriam].

PEIKER, Ferdinand, Ferdinand m, s. 16.12.19 Virumaa Narva-Jõesuu, eluk. Narva, Tallinn, 6 kl., lukksepp, ajateenija, tegevväelane. 1941 saadeti sunniviisil Venemaale, suurtükimeister, Sverdlovski obl. Kedrovka, 964. ehitus-töökolonn, Eesti korpus. [ERAF kart. 23; ZEV IV köide].

PEIKER, Joann m, ohvitser. 06.41 saadeti sunniviisil Venemaale, läks üle sakslaste poolele. [Korpusepoisid lk6,125].

PEIKIN, Ivan, Pavel m, s. 1912. 13.03.45 mobiliseeriti Punaarmeesse, jaotuspunkt, mõistetud süüdi. [KRA,1-3-1].

PEIKRE, Oskar, Oskar m, s. 09.03.05 Tartumaa Võnnu v., eluk. Tartu. Tartu Ülikool, 3.kursus, Tartumaa osakonna miilitsavolinik. 1941 Tšeljabinski obl. Uvelski raj., kolh. "Kuibõšev", Eesti korpus, 7. laskurdiviis, 39. üksikautorood. [ERAF kart. 23; ERAF kart. 6-2].

PEIL, Andrei, Mihkel m Venemaa eestlane, s. 1920, eluk. Leningradi obl. 1942 Eesti korpus. [A.K. kaust 6]. [RU].

PEIL, Ants, Juhan m, s. 1922, eluk. Tallinn. 1941 Punaarmee, Eesti korpus, 7. laskurdiviis, 300. laskurpolk. [ERAF kart. 6-2].

PEIL, Arnold, Karl in ka Kaarel m, s. 23.03.1898 Virumaa Küti v., eluk. Narva, Rakvere, 9 kl., teenistuja, veebel, tegevväelane, 22. territoriaalkorpus. 29.06.41 saadeti sunniviisil Venemaale, 180. laskurdiviis, 86. laskurpolk, Eesti korpus, 27. laskurpolk, kapten. [ERAF kart. 23; ZEV IV köide; Vahter 78].

PEIL, August, Gustav m, s. 13.11.18 Tallinn, eluk. Tallinn, Kungla 26-1, Köie 4-2, algh., raamatuköitja, "Tööstustrükk". 27.07.41 mobiliseeriti Punaarmeesse, Vabariiklik Sõjakomissariaat, Sverdlovski obl. Rež, 788. ehitus-töökolonn, Eesti korpus, 23. suurtükipolk, nooremseersant, 26.03.45 langes Läti Kuramaa, maetud Saldus. [A.K. kaust 1-55; ERAF kart. 23].

PEIL, Einar m, s. 03.06.13, eluk. Haapsalu, Tartu 32-2. 1941 mobiliseeriti Punaarmeesse, oli saksa sõjavangis Polotskis ja teistes laagrites. [ERA,R-1606-1-187,lk176].

PEIL, Heiti, Genrich in ka Heinrich, Hendrik m, s. 13.11.20 Tartumaa Avinurme v., eluk. sama, 4 kl., talupoeg, puusepp. 02.07.41 mobiliseeriti Punaarmeesse, Kirovi obl. Slobodskoi, 111. töökolonn, puusepp, Eesti korpus, 917. laskurpolk, 18.12.42 langes Velikije Luki all. [ERAF kart. 23; ZEV II köide; V.Luki in memoriam].

PEIL, Karl, Vassili m, s. 1919, eluk. Tallinn. 1941 mobiliseeriti Punaarmeesse, 29.12.42 teadmata kadunud Velikije Luki all. [V.Luki in memoriam].

PEIL, Karl, Villem m, s. 02.04.19, eluk. Virumaa Rakvere, põllutööline, ajateenija, tegevväelane, 22. territoriaalkorpus. 06.41 saadeti sunniviisil Venemaale, Eesti korpus, 925. laskurpolk. [ZEV IV köide; A.K. kaust 14].

PEIL, Kustav, Aleksander m, s. 06.11.09, eluk. Virumaa, talupidaja. 27.07.41 mobiliseeriti Punaarmeesse. [ZEV II köide].

PEIL, Ludvig, Otto m, s. 1901, eluk. Harjumaa. 1941 mobiliseeriti Punaarmeesse. [A.K. kaust 6-58,104].

PEIL, Nikolai m. 07.41 mobiliseeriti Eestis, augusti lõpul viidi mootorpurjeka "Õrnega" Hankosse, 02.12.41 paigutati aurikule "Jossif Stalin", miinitõkke otsa jooksnud laevalt päästsid kohalikud kalurid. [Eesti Sõna 10.12.41].

PEIL, O. m. 1941 mobiliseeriti Punqaarmeesse, Eesti korpus, surn. 1942. [A.K. kaust 9-41].

PEIL, O. m. 1941 Punaarmee, Eesti korpus, 921. laskurpolk, surn. 1944. [A.K. kaust 7].

PEIL, Oskar, Mihhail m Venemaa eestlane, s. 06.08 Peterburi kub, eluk. Altai krai Rubtsovsk, kõrgh., ajalooõpetaja, keskkooli direktor. 1942 Eesti korpus. [ERAF kart. 23].

PEIL, Voldemar, August m, s. 23.07.21 Harjumaa, eluk. Tallinn, ametnik. 02.07.41 mobiliseeriti Tallinnas, tööpataljon, surn. 1942 pärast tööpataljonist põgenemist eeluurimisvanglas Turkestanis. [ZEV II köide; A.K. tööpat.].

PEIMAN, Arnold, Juhan m Venemaa eestlane, s. 07.22 Tveri kub, eluk. Kirovi obl. Oparino raj, algh., kingsepp. 1942 Eesti korpus. [ERAF kart. 23]. [RU].

PEINAR, Leo, Johannes m, s. 12.07.07, eluk. Tapa, Nigoli pst. 30, allohvitser, tegevväelane. 30.06.41 saadeti sunniviisil Venemaale, 23.11.41 vabanes Salaspilsi sõjavangide laagrist, saabus Walka. [ZEV IV köide; ERA,R-1606-1-187,lk61]. Täpsustamine: sünd. ka 12.06.07.

PEINAR, Vladimir, Johannes m, s. 26.02.18, eluk. Virumaa, ametnik. 26.07.41 mobiliseeriti Punaarmeesse. [ZEV II köide].

PEINLA, Ain, Mihkel m, s. 14.04.20 Pärnumaa Paikuse v., eluk. Paikuse v. (isa), 9 kl., juuksur, sõjaväes juuksetööstuses, Spetstorg nr.1. 07.41 mobiliseeriti Punaarmeesse, Kuibõševi obl., 1340. töökolonn, Eesti korpus, 7. laskurdiviis. [ERAF kart. 23].

PEIPMANN, Aser, Tõnu m, s. 18.06.18 Tallinn, Asunduse 21-1, eluk. Tallinn, 11 kl., joonestaja, masinaehituse tehnik, normeerija "Arsenalis". 27.07.41 mobiliseeriti Punaarmeesse, Sverdlovski obl. UAZ, 819. ehitus-töökolonn, mullatööline, Eesti korpus, 1. laskurpolk. [ERAF kart. 23].

PEIPS, August, Hans m, s. 31.03.12, eluk. Tallinn, meister tekstiilitööstuses. 27.07.41 mobiliseeriti Punaarmeesse, Eesti korpus 1942-1945. [ZEV II köide; A.K. kaust 9].

PEIPS, Peeter, Peeter m, s. 30.05.04, eluk. Tallinn, majahoidja. 22.08.41 mobiliseeriti Punaarmeesse. [ZEV II köide].

PEIPSI, Paul, Vassili en ka Pavel m, s. 07.13 Tartumaa Mustvee, eluk. sama, 1 kl., kingsepp, 29.06.41 Tartu 8. hävituspataljon, 125. laskurdiviis. 1941 Punaarmee, rindel, Eesti korpus, 921. laskurpolk, 27.12.42 surn. haavadesse Lavrino k. all. [ERAF kart. 23; KRA,9-4-2; V.Luki in memoriam].

PEIT, Aleksander, Karl m. 1941 mobiliseeriti Punaarmeesse, surn. 1942. [U.Usai IR].

PEIT, Eduard, Jaan m, s. 11.06.07 Saaremaa, eluk. Tallinn, Valgevase 5-17, 4 kl., tisler. 27.07.41 mobiliseeriti Punaarmeesse, Sverdlovski obl. Krasnouralsk, 789. ehitus-töökolonn, Eesti korpus, 27. laskurpolk, 16.01.43 langes Velikije Luki all. [ERAF kart. 23; V.Luki in memoriam].

PEIT, Juhannes, Karl m. 1941 Punaarmee, Eesti korpus, 02.12.42 langes sõjas. [KRA,9-4-3].

PEIT, Oskar, Mihkel m, s. 09.01.15, eluk. Tallinn, puusepp. 27.07.41 mobiliseeriti Punaarmeesse. [ZEV II köide].

PEIT, Valdur, Aleksander m, s. 25.09.22, eluk. Saaremaa, põllutööline. 03.08.41 mobiliseeriti Punaarmeesse. [ZEV II köide].

PEIT, Voldemar, Priit m, s. 16.04.10, eluk. Saaremaa, puusepp. 03.08.41 mobiliseeriti Punaarmeesse. [ZEV II köide].

PEITEL, Alfred, Juhan m, eluk. Harjumaa. 1941 Punaarmee, Eesti korpus, 921. laskurpolk, 21.12.42 teadmata kadunud. [KRA,9-4-2].

PEITEL, Heino, Peeter m, s. 1913, eluk. Läänemaa. 1941 mobiliseeriti Punaarmeesse. [A.K. kaust 6-47].

PEITEL, Johannes, Juhan m, s. 20.03.11 Läänemaa Emmaste v., eluk. Käina, 6 kl., ärijuht, kaubandusosakonna juhataja, Käina Tarbijate Kooperatiiv. 07.41 mobiliseeriti Punaarmeesse, Arhangelski obl. Kotlas, 113. töökolonn, Udimski metsapunkt, Eesti korpus, 917. laskurpolk, seersant, 20.12.42 langes Velikije Luki all. [ERAF kart. 23; V.Luki in memoriam; KRA,9-4-2].

PEITEL, Lembit m, s. 1921, eluk. Virumaa Väike-Maarja v. Koonu k. 1941 suvel mobiliseeriti Punaarmeesse, ei tulnud tagasi. [A.K. tööpat.].

PEITEL, Valdur, Juhan m, s. 1920, eluk. Läänemaa Emmaste v. 1941 mobiliseeriti Punaarmeesse, Eesti korpus, 7. laskurdiviis, 22.12.42 langes Velikije Luki all. [V.Luki in memoriam; KRA,9-4-2].

PEITMAA, Endel, Johannes m, s. 04.08.20, eluk. Järvamaa. 04.07.41 mobiliseeriti Punaarmeesse. [ZEV II köide].

PEITRE, **Nikolai, Anton** m venelane, s. 05.10.20 Virumaa Maidla v., eluk. Virumaa, 6 kl., lukksepp, masinist. 07.41 mobiliseeriti Punaarmeesse, Tšeljabinski obl. UAZ, 862. ehitus-töökolonn, Eesti korpus, 27. laskurpolk, 04.01.43 langes Velikije Luki all. [ERAF kart. 23; V.Luki in memoriam].

PEITRE, **Rudolf-Leopold, August** m, s. 08.06.04 Tallinn, eluk. Tallinn, Koidu 96-3, 13 kl., äriteenija, töötaja Ringhäälingus, elektrotehnik, tehas "Volta". 22.08.41 mobiliseeriti Punaarmeesse, Leningradi obl., tööpataljon, kaevikute ehitustöödel, Eesti korpus, 249. laskurdiviis. [ERAF kart. 23; ZEV II köide].

PEKAN, **Oskar, Ivan** m Venemaa eestlane, s. 21.03.21 Peterburi kub, eluk. Leningradi obl, 8 kl., vetelpäästja. 1942 Eesti korpus, 27. laskurpolk. [ERAF kart. 23].

PEKAREV, **Aleksander, Andrei** m, s. 23.11.11, eluk. Virumaa, kingsepp. 29.07.41 mobiliseeriti Punaarmeesse. [ZEV II köide].

PEKAREV, **Ilja, Semjon** m venelane, s. 14.07.14 Virumaa Vasknarva v., eluk. Vasknarva v. Jaama k., 4 kl., kingsepp, müürsepp, kaevandustööline. 29.07.41 mobiliseeriti Punaarmeesse, Arhangelski obl., 1110. töökolonn, lihttööline, Eesti korpus, 249. laskurdiviis, 20.12.42 langes Malahhovo k. all. [ERAF kart. 23; ZEV II köide; V.Luki in memoriam]. Täpsustamine: sünd. ka 27.07.1914.

PEKAREV, **Ivan, Mihail** m, s. 1906, eluk. Virumaa Narva, vabrikutööline. 26.07.41 mobiliseeriti Punaarmeesse. [ZEV II köide].

PEKAREV, **Mihail, Dmitri** m, s. 18.11.11, eluk. Virumaa, kingsepp. 28.07.41 mobiliseeriti Punaarmeesse. [ZEV II köide].

PEKAREV, **Nikolai, Aleksandr** m, s. 16.04.22 Petserimaa Järvesuu v., eluk. sama, 5 kl., põllutööline, pagar, Petseri. 05.07.41 mobiliseeriti Punaarmeesse, Sverdlovski obl. Kirovgrad, 860. tööpataljon, tööline, Eesti korpus. [ERAF kart. 23; ZEV II köide].

PEKAREV, **Nikolai, Ilja** m venelane, s. 28.03.20 Virumaa Vasknarva v., eluk. Vasknarva v. Jaama k., 6 kl., müürsepp, kingsepp, ajateenija, tegevväelane, 1941 Tallinna Jalaväe Sõjakool Tjumenis, Eesti korpus, 354. laskurpolk, leitnant, 01.01.43 teadmata kadunud Velikije Luki all. [ERAF kart. 23; KRA,9-4-2; ZEV IV köide; V.Luki in memoriam]. Täpsustamine; sünd. ka 12.05.20.

PEKARSKI, **Aleksei, Ivan** m, s. 06.03.06, eluk. Tallinn, ametnik. 22.08.41 mobiliseeriti Punaarmeesse. [ZEV II köide].

PEKK, **Arvet, Mihkel** en ka Arnold m, s. 22.02.14 Tallinn, eluk. Tallinn, Suur-Pärnu 84-8, keskh., kontoriametnik, tubakavabrik "Leek". 27.07.41 mobiliseeriti Punaarmeesse, Arhangelski obl., 1110. ehituspataljon, tööline, Eesti korpus, 300. laskurpolk, 11.01.43 surn. haavadesse Fedorihha k. all. [ERAF kart. 23; ZEV II köide; V.Luki in memoriam; KRA,9-4-2].

PEKK, **August, Kaarel** m, s. 03.09.09 Tartumaa Alatskivi v., eluk. Alatskivi v. Savimetsa k., 6 kl., põllutööline oma asundustalus. 22.07.41 mobiliseeriti Punaarmeesse, Arhangelski obl., 858. ehitus-töökolonn, Eesti korpus. [ERAF kart. 23; ZEV II köide]. Täpsustamine: sünd. ka 03.09.1908.

PEKK, **Eduard** m, eluk. Saaremaa. 1941 mobiliseeriti Punaarmeesse, Tšeljabinski obl. Tšebarkul, surn. paistetusse. [ERA, 1608-2-409, lk158].

PEKK, **Eero, Juhan** m, s. 1902, eluk. Viljandimaa. 1941 mobiliseeriti Punaarmeesse, 31.12.42 langes Velikije Luki all. [V.Luki in memoriam].

PEKK, **Elmar, Jakob** en ka Helmar, in ka Jaak m, s. 24.11.08 Järvamaa Koigi v., eluk. Järvamaa Paide, keskh., kooperatiivi esimees, rajooni Tarbijate Ühistu direktor. 23.07.41 mobiliseeriti Punaarmeesse, Arhangelski obl. Kotlas, 109. tööpataljon, Verhnjaja Toima, 856. tööpataljon, Arhangelsk, 1110. tööpataljon, Bakaritsa, 857. tööpataljon, Ekonomija, Eesti korpus, 925. laskurpolk, leitnant, 13.10.44 langes sõjas. [ERAF kart. 23; ZEV II köide; KRA,9-4-2].

PEKK, **Rudolf, Jaak** in ka Jaan m, s. 04.12.08, eluk. Saaremaa, põllutööline. 02.08.41 mobiliseeriti Punaarmeesse, 249. laskurdiviis, 921. laskurpolk, surn. formeerimisel 13.06.42. [U.Usai IR; ZEV II köide].

PEKKAR, **Aleksander** m, s. 06.12.19, kutsealune. 06.41 saadeti sunniviisil Venemaale, oli saksa sõjavangis Königsbergis, jäi Saksamaale. [ERA,R-1606-1-187,lk41].

PEKKAR, **Johannes, Aleksander** m, s. 03.04.06, eluk. Tallinn, juriskonsult. 22.08.41 mobiliseeriti Punaarmeesse. [ZEV II köide].

PEKKO, **Rudolf, Jaan** m Venemaa eestlane, s. 21.03.1899 Peterburi kub, eluk. Omski obl. Kalatšinski raj, 5 kl., raamatupidaja. 1941, põllumajandusartell "III Internatsional", Eesti korpus, 1. laskurpolk, sapöör. [ERAF kart. 23].

PEKKONEN, **Aleksander, Johannes** m soomlane, s. 14.09.02 Virumaa Narva v., eluk. Narva v. Kallivere k., 4 kl., põllutöö. 07.41 mobiliseeriti Punaarmeesse, Tšeljabinski obl. Krasnoarmeiski raj., Basninski lihabaas, Eesti korpus, 23. suurtükipolk, hobusemees. [ERAF kart. 23].

PEKLEVKIN, **Peeter, Jossif** ka Pekljovkin, in ka Ossip m venelane, s. 05.01.19 Tartumaa Peipsiääre v., eluk. Tallinn, Videviku 17-2, 10 kl., elektrimontöör, müürsepp, krohvija, ajateenija, tegevväelane, ehitusel Paldiski baasis. 15.07.41 saadeti sunniviisil Venemaale, Tallinna Jalaväe Sõjakool Tjumenis, Eesti korpus, 1. laskurpolk, leitnant. [ERAF kart. 23; ZEV IV köide].

PEKMAN, **Aleksander, Fjodor** m Venemaa eestlane, s. 23.08.07 Tartu, eluk. Leningradi obl. Luuga, Ivanovo tee 2, 7 kl., kokk, sanatoorium "Žemtšužina". 1942 Eesti korpus. [ERAF kart. 23]. [ru].

PEKMAN, **Aleksander, Gustav** m. 1941 Punaarmee, Eesti korpus, 917. laskurpolk, 11.12.44 surma teade ENSV Sõjakomissariaati. [KRA,9-4-3].

PEKMAN, **Bernhard, Johannes** ka Pekmann m, s. 14.06.20 Tallinn, eluk. Tallinn, Lille 15-3, kesk-erih., vedurijuhi abi, depoo, brigadir. 1941 Punaarmee, Karaganda raudtee, veduri peal kütja, Eesti korpus, 921. laskurpolk, seersant, 20.10.44 langes sõjas. [ERAF kart. 23; KRA,9-4-2].

PEKRI, **Jaan, Georgi** en ka Joann m, s. 26.06.21 Petserimaa, eluk. Petserimaa, Tapa, 7 kl., pagar, ehitustööline Paldiskis, õpilane Sõjakoolis. 1941 Tallinna Jalaväe Sõjakool Tjumenis, kursant, Eesti korpus, 354. laskurpolk, leitnant, kapten. [ERAF kart. 23; Uraalidest 24].

PEKRI, **Nikolai, Georgi** m, s. 14.10.23 Petseri, eluk. Tallinn, 8 kl., leivategija, õpilane Sõjakoolis. 1941 Tallinna Jalaväe Sõjakool Tjumenis, kursant, Eesti korpus, leitnant. [ERAF kart. 23; A.K. kaust 4-10].

PEKTLO, **Karl, Amalie** m, s. 1910, eluk. Tartumaa. 1941 mobiliseeriti Punaarmeesse, 21.12.42 teadmata kadunud Alekseikovo k. all. [V.Luki in memoriam].

PELAPSON, **August, Juhan** m Venemaa eestlane, s. 08.05.19 Novosibirski obl, eluk. Tomsk, 4 kl., traktorist, puurmeister. 1941 Novosibirski obl., ehituspataljon, betoonitehases, Eesti korpus, 921. laskurpolk, 21.12.42 tedmata kadunud Alekseikovo k. all. [ERAF kart. 23; V.Luki in memoriam].

PELD, Arkadi, Semjon m Venemaa eestlane, s. 15.03.07, eluk. Karaganda, iseõppija, sepp, kaevur, šahta nr.1. 1942 Eesti korpus, 1. laskurpolk. [ERAF kart. 23].

PELDAR, Arnold, M. 1941 mobiliseeriti Punaarmeesse, 06.01.43 langes Velikije Luki all. [V.Luki in memoriam].

PELDES, Eduard, Aleksander m Venemaa eestlane, s. 23.04.13 Peterburi kub, eluk. Leningradi obl, 3 kl., lihttööline, metsatööline. 1941 rindel, Vologda obl. Tšerepovets, 459. töökolonn, tööline, Eesti korpus. [ERAF kart. 23].

PELDO, Vladimir, August m Venemaa eestlane, s. 31.08.23 Peterburi, eluk. Novosibirski obl. Vengerovo raj, 7 kl., radist, sovhoos nr.292. 1942 Eesti korpus, 249. laskurdiviis, 779. suurtükipolk. [ERAF kart. 23].

PELDRE, Rihard, Mihkel m, s. 18.04.19 Harjumaa Järvakandi v., eluk. Järvakandi v. Kaera k., 5 kl., põllutööline, sundaega teenimas Tapal. 1941 Leningradi obl., Novgorodi obl. Staraja Russa juures kaevikuid kaevamas, Eesti korpus. [ERAF kart. 23].

PELDT, Nikolai, Gustav m, s. 1895, eluk. Tallinn, Raua 13-2, kingsepp. 11.11.44 mobiliseeriti Punaarmeesse, MPVO. [KRA,1-3-1].

PELEKAIS, Arvid, Friedrich ka Pelekas, Belekas m, s. 24.08.15, eluk. Tallinn, litograaf. 27.07.41 mobiliseeriti Punaarmeesse, 28.07.41 väljus Ülemiste jaamast, viimane teade Narvast, surn. 03.42 nälga. [Linna Teataja 05.12.41; ZEV II köide; ERA,1608-2-409,lk166].

PELEŠEV, Aleksei, Nikolai m venelane, s. 29.09.13 Virumaa, eluk. Narva, Uus liin 87-5, 4 kl., puusepp, müürsepp, kangur Kalevivabrikus. 07.41 mobiliseeriti Punaarmeesse, Sverdlovski obl. Rež, 788. ehitus-töökolonn, puusepp, Eesti korpus, 27. laskurpolk, 05.01.43 langes Velikije Luki all. [ERAF kart. 23; V.Luki in memoriam].

PELEŠEV, Grigori, Ivan m venelane, s. 12.02.09 Virumaa Vasknarva v., eluk. Tallinn, 3 kl., talupidaja, puusepp trustis. 30.07.41 mobiliseeriti Punaarmeesse, Arhangelski obl., 1110. ehitus-töökolonn, puusepp, Eesti korpus, 300. laskurpolk. [ERAF kart. 23; ZEV II köide].

PELEŠEV, Mihhail, Ivan ka Pelešov m venelane, s. 05.12.10 Virumaa Vasknarva v., eluk. Virumaa Narva, 4 kl., kingsepp, põllupidaja, tööline, Kreenholmi Manufaktuur. 26.07.41 mobiliseeriti Punaarmeesse, Arhangelski obl., 1110. töökolonn, Eesti korpus, 300. laskurpolk. [ERAF kart. 23; ZEV II köide].

PELIS, Abram, Peeter m ingerlane. 1941 kaduma läinud. [Eesti Sõna 05.43].

PELIS, Viktor, Peeter m ingerlane. 1941 kaduma läinud. [Eesti Sõna 05.43].

PELL, Jaan, August m, s. 24.07.09, eluk. Tallinn, keevitaja. 17.08.41 mobiliseeriti Punaarmeesse. [ZEV II köide].

PELL, Leonhard, August m, s. 05.10.14 Venemaa Kars, eluk. Tallinn, Luha 22-1, 7 kl., kingsepp, jalanõude tööstus. 27.07.41 mobiliseeriti Punaarmeesse, Arhangelski obl. Lavrovo metsapunkt, 111. töökolonn, tööline, Eesti korpus, 917. laskurpolk, 26.12.42 langes Malahhovo k. all. [ERAF kart. 23; ZEV II köide; V.Luki in memoriam].

PELL, Osvald, Jüri m, eluk. Tallinn. 1941 Punaarmee, Eesti korpus, 925. laskurpolk, nooremseersant, 06.01.43 teadmata kadunud. [KRA,9-4-2].

PELLA, Hendrik, Georg en ka Heinrich m, s. 06.06.21 Läänemaa, eluk. Läänemaa Vigala v., sepa abi. 03.07.41 mobiliseeriti Punaarmeesse, surn. 12.41 angiinasse. [ZEV II köide; ERA, 1608-2-409,lk184].

PELLA, Herbert-Johannes, Jüri sünd. ka 1920 m, s. 05.03.15 Harjumaa Padise v., eluk. sama, 5 kl., põllutööline isa talus. 22.07.41 mobiliseeriti Punaarmeesse, 859. tööpataljon, Eesti korpus, 1., 354. laskurpolk, 21.12.42 surn. haavadesse Velikije Luki all. [ERAF kart. 23; ZEV II köide; KRA,9-4-2; V.Luki in memoriam].

PELLA, Oskar-Alfred, Toom m, s. 29.10.18, eluk. Harjumaa, põllutööline, ajateenija, tegevväelane. 1941 saadeti sunniviisil Venemaale. [ZEV IV köide].

PELLER, Gustav, Jakob m Venemaa eestlane, s. 1907, eluk. Leningradi obl. 1942 Eesti korpus. [A.K. kaust 6]. [RU].

PELLER, Valter, Daniel m, s. 1924 Võrumaa, eluk. sama. 1941 Punaarmee, Eesti korpus, 917. laskurpolk. [ERAF kart. 6-2].

PELLINEN, Mihkel, Elia m, s. 29.09.05, eluk. Tallinn. 21.08.41 mobiliseeriti Eestis. Augusti lõpul viidi mootorpurjeka "Õrnega" Hankosse. 02.12.41 paigutati aurikule "Jossif Stalin". Miinitõkke otsa jooksnud laevalt päästsid kohalikud kalurid. [Eesti Sõna 10.12.41; ZEV II köide].

PELLIS, Eduard, Mart m, s. 29.06.15 Tallinn, eluk. Tallinn-Nõmme, Rahu 4-2, 6 kl., tisler, linna ehitustrust. 27.07.41 mobiliseeriti Punaarmeesse, Sverdlovski obl. Krasnouralsk, 790. ehitus-töökolonn, puusepp, Eesti korpus, 7. laskurdiviis. [ERAF kart. 23; ZEV II köide].

PELLMANN, Bruno, Johan m, s. 08.08.04, eluk. Tallinn, ametnik. 22.08.41 mobiliseeriti Punaarmeesse. [ZEV II köide].

PELLMANN, Erich, Rudolf m, s. 30.11.16, eluk. Tallinn, Viljandi 3-12, algh., lukksepp, Lutheri mööblivabrik. 27.07.41 mobiliseeriti Punaarmeesse, Arhangelski obl., tööpataljon, tööline laevaremonditehases, Eesti korpus, 1. laskurpolk. [ERAF kart. 23].

PELLMANN, Georg, Rudolf m, s. 15.03.15, eluk. Tallinn, lukksepp. 27.07.41 mobiliseeriti Punaarmeesse. [ZEV II köide].

PELLO, Aleksander, Moissei m, s. 13.01.08, eluk. Saaremaa Põide v. 1941 mobiliseeriti Punaarmeesse, teadmata kadunud, oli saksa sõjavangis Polotskis ja teistes laagrites. [ERA,R-1606-1-187,lk176; KRA,9-4-2].

PELLO, Arnold, Johannes m, s. 07.11.10 Virumaa Narva, eluk. Tallinn-Nõmme, Õitse 42-3, algh., mööbelsepp, Tööstuskaubastu mööblitööstuses. 28.07.41 mobiliseeriti Punaarmeesse, Arhangelski obl. Haritonovo, 112. töökolonn, puutöökojas, Eesti korpus, 21.12.42 teadmata kadunud Alekseikovo k. all. [ERAF kart. 23; V.Luki in memoriam].

PELLO, Arnold-Johannes, Karl m, s. 07.06.11 Järvamaa Rakke v., eluk. Tallinn, Käo 5-2, 9 kl., lukksepp, firmas "A.Strauss". 28.07.41 mobiliseeriti Punaarmeesse, samal õhtul viidi rongiga Tallinnast Venemaale, Arhangelski obl. Kotlas, 109. töökolonn, Eesti korpus, 917. laskurpolk, teadmata kadunud Velikije Luki all, arr. 24.01.43, trib. 27.02.43, §58-1b, surmaotsus, läks Punaarmeest üle sakslaste poolele, hiljem langes vangi. [Eesti Sõna 12.02.42; ERAF kart. 23; ZEV II köide; R3 5043-E, 27130; V.Luki in memoriam].

PELLO, Artur, August m, s. 30.10.11 Tallinn, eluk. Tallinn, Pärnu mnt. 408, 6 kl., transporttööline, autojuht, tööline ETK Tubakavabrikus. 27.07.41 mobiliseeriti Punaarmeesse, Sverdlovski obl. Krasnouralsk, 790. ehitus-töökolonn, brigadir, Eesti korpus, 27. laskurpolk. [ERAF kart. 23].

PELLO, Eduard, Ivan in ka Jaan m, s. 07.07.09 Virumaa, eluk. Tallinn, algh., tisler, artell "Hoog". 27.07.41 mobiliseeriti Punaarmeesse, Eesti korpus, 925. laskurpolk, 24.12.42 teadmata kadunud Velikije Luki all. [ERAF kart. 23; V.Luki in memoriam].

PELLO, Elmar, Juhan m Venemaa eestlane, s. 24.03.21 Novosibirski obl, eluk. Novosibirski obl. Moškovo raj, 5 kl., traktorist, Moškovo metsajaam. 1942 Eesti korpus, 23. suurtükipolk. [ERAF kart. 23]. [ru].

PELLO, Feliks, Gustav m, s. 08.02.15 Narva, eluk. Tallinn, 7 kl., tekstiilimeister, lukksepa abi tehases "Punane Krull". 27.07.41 mobiliseeriti Punaarmeesse, Tšljabinski obl. Zlatoust, Eesti korpus, 1.laskurpolk, telefonist. [ERAF kart. 23; ZEV II köide].

PELLO, Heinrich, Olav m, s. 16.10.20 Harjumaa Paldiski, eluk. Tallinn, Virumaa Rägavere v., 8 kl., teenistuja, transporttööline. 05.07.41 mobiliseeriti Punaarmeesse, Tatari ANSV Kaasan, 615. ehitus-töökolonn, ehitustööline, Eesti korpus, 27. laskurpolk, 26.12.42 langes Velikije Luki all. [ERAF kart. 23; KRA,9-4-2; V.Luki in memoriam].

PELLO, Isaak, Gustav m, s. 09.09.05, eluk. Harjumaa, talupidaja. 20.08.41 mobiliseeriti Punaarmeesse. [ZEV II köide].

PELLO, Raimund, Jaan m, s. 30.03.15 Tallinn, eluk. Tallinn, Kolde 45-1. Ülikooli 4. kursus, raamatupidaja, Linna Elamutevalitsus. 08.08.41 mobiliseeriti Punaarmeesse, Sverdlovski obl. Irbit, tööüksus, metsatööline, Eesti korpus, 27. laskurpolk. [ERAF kart. 23; ZEV II köide].

PELLO, Sulo, Adam m, s. 1914, eluk. Tallinn, Valli 4-9, bioloogiaõpetaja. 1945 mobiliseeriti Eesti Laskurkorpusesse, EGMP varustusosakond. [KRA,1-3-2].

PELLO, Voldemar, Rein m, s. 11.01.08, eluk. Tallinn, kingsepp. 27.07.41 mobiliseeriti Punaarmeesse. [ZEV II köide].

PELMAS, Aleksander, Andres en ka Alexsander, in. ka Anders, Andrei m rootslane, s. 31.05.08 Läänemaa Riguldi v., eluk. sama, 4 kl., põllutööline, kalur, puusepp. 22.07.41 mobiliseeriti Punaarmeesse, Vologda obl. Kuštšuba, 232. ehitus-töökolonn, Eesti korpus, 1. laskurpolk, maetud Sverdlovski obl. Kamõšlovi kalmistu. [U.Usai 2R; ERAF kart. 23; ZEV II köide].

PELMAS, Eduard, Andres m, s. 11.09.09, eluk. Tallinn, vabrikutööline. 27.07.41 mobiliseeriti Punaarmeesse. [ZEV II köide].

PELMAST, Eduard, Andri m, s. 1909, eluk. Saaremaa (abik.), abimajanditööline. 07.12.44 mobiliseeriti Eesti Laskurkorpusesse. [KRA,1-3-2].

PELOVAS, Ernestina, Karl en ka Ernestine n Venemaa eestlane, s. 30.04.17 Peterburi kub, eluk. Baškiiri ANSV Davlekanovo raj., Tallinn, 7 kl., laborant, või-, juustutehas. 1942 Eesti korpus, medõde. [ERAF kart. 23; A.K. kaust 8].

PELPSON, Bernhard, Anton m, s. 1915, eluk. Virumaa Kohtla v., äriteenija. 26.07.41 mobiliseeriti Punaarmeesse, Arhangelski obl. Korjažma, surn. 09.01.42 kopsupõletikku. [ZEV II köide; ERA,1608-2-409,lk184].

PELSKA, Herbert, Jaan m, s. 21.05.19, eluk. Võrumaa Haanja v., põllutööline, ajateenija, tegevväelane. 06.41 saadeti sunniviisil Venemaale, oli saksa sõjavangis Königsbergis, vab. Valgas 09.11.41. [ZEV IV köide; ERA,R-1606-1-187,lk41].

PELZ, Robert, August m, s. 24.02.18, eluk. Järvamaa, ajateenija, tegevväelane. 07.41 saadeti sunniviisil Venemaale. [ZEV IV köide].

PELT, Elmar-Martin, Jaan m, s. 16.11.10, eluk. Järvamaa Lehtse v. (ema), Tallinn, keskh., teenistuja, kaupluse juhataja Lihakombinaadis. 28.07.41 mobiliseeriti Punaarmeesse, Arhangelski obl., tööpataljon, Eesti korpus. [ERAF kart. 23].

PELTSEP, Vladimir, Kuzma m Venemaa eestlane, s. 01.09.17 Peterburi kub, eluk. Leningradi obl., Novgorod Kirillovski invaliidide maja, 7 kl., raamatupidaja. 1941 Leningradi obl., 710. üksikehituspataljon, laojuhataja, kirjutaja, Eesti korpus. [ERAF kart. 23].

PELTSER, Osvald, Gottlieb m, s. 07.05.20 Võrumaa Mõniste v., eluk. sama, 7 kl., põllutööline, kümnik Mõniste metskonnas praakeri juures. 02.07.41 mobiliseeriti Punaarmeesse, Kuibõševi obl. Smõšljajevka, 614. ehituspataljon, mullatööline, Eesti korpus, poliitjuhi asetäitja. [ERAF kart. 23].

PEMA, Aksel, Eduard m, s. 06.06.26, eluk. Elva. 1941 mobiliseeriti Punaarmeesse, Eesti korpus, 917. laskurpolk. [A.K. kaust 5-10; ERAF kart. 6-2].

PENDER, Andrei, Ossip m Venemaa eestlane, s. 26.01.07 Peterburi kub, eluk. Leningradi obl. kolh. "Koruška", 2 kl., sepp, brigadir, põllutöödel kolhoosis. 1941 Leningradi obl., 711. töökolonn, tööline, Eesti korpus. [ERAF kart. 23].

PENDER, Armand, Anton m, s. 28.05.15 Tallinn, eluk. Tallinn-Nõmme, Ida 3-6, 8 kl., pottsepp, Linna Elamutevalitsus. 27.07.41 mobiliseeriti Punaarmeesse, Sverdlovski obl. Krasnouralsk, 789. ehitus-töökolonn, Eesti korpus, sapöör. [ERAF kart. 23; ZEV II köide]. Täpsustamine: sünd. ka 28.03.1915.

PENDER, Georg, Ivan m Venemaa eestlane, s. 17.03.11 Peterburi kub, eluk. Leningrad, 6 kl., autojuht, Veterinaarinstituut. 1942 Eesti korpus. [ERAF kart. 23].

PENDER, Johannes, Jaan m, s. 27.04.07 Virumaa, eluk. Virumaa Rakvere, 2 kl., vabrikutööline, lauavabrik. 07.41 mobiliseeriti Punaarmeesse, Arhangelski obl., 856. ehitus-töökolonn, tööline, Eesti korpus. [ERAF kart. 23].

PENDER, Oskar, Gustas m, s. 05.05.09 Järvamaa Väätsa v., eluk. Kareda v. Viisu mõis, 4 kl., põllutööline. 07.41 mobiliseeriti Punaarmeesse, Sverdlovski obl. UAZ, metsamaterjalide ladu, Eesti korpus, 921. laskurpolk. [ERAF kart. 23].

PENDI, Valdhein m, s. 23.12.19, eluk. Võrumaa Vastseliina v., müüja, kutsealune. 06.41 saadeti sunniviisil Venemaale, oli saksa sõjavangis Königsbergis, vab. Valgas 09.11.41. [ERA,R-1606-1-187,lk41].

PENDIN, Aleksander, Tõnis m, s. 07.03.20 Peterburi, eluk. Tartumaa Ulila v., 6 kl., juustumeister, Elektrijõujaamas kümnik. 03.07.41 mobiliseeriti Punaarmeesse, Tšeljabinski obl., Sverdlovski obl., tööpataljon, Eesti korpus, 1. laskurpolk, saninstruktor, võttis osa Leningradi, Velikije Luki ja Eestimaa lahingutest. [ERAF kart. 23; ERAF kart. 6-2].

PENDIS, Aleksander, Mart m, s. 12.08.14, eluk. Saaremaa, talupidaja. 02.08.41 mobiliseeriti Punaarmeesse. [ZEV II köide].

PENDRA, Rudolf, Juhan m, s. 02.08.19 Tartumaa Kirepi v., eluk. Elva, meier, ajateenija, tegevväelane. 06.41 saadeti sunniviisil Venemaale, oli saksa sõjavangis Königsbergis, vab. Valgas 09.11.41. [ZEV IV köide; ERA,R-1606-1-187,lk41].

PENDRE, Alfred m. 07.41 mobiliseeriti Punaarmeesse, 25.08.41 pääses hukkuvalt laevalt "Eestirand". [Linna Teataja 13.09.41].

PENGOFELD, Georgi, Ilja m Venemaa eestlane, s. 17.09.19 Peterburi, eluk. Leningrad Krasnogvardeiski raj, 8 kl., kokk, kultuuriorganisaator rajooni kultuurimajas. 1942 Eesti korpus. [ERAF kart. 23].

PENING, Alfred, Madis m, s. 1922, eluk. Saaremaa. 1941 mobiliseeriti Punaarmeesse, Eesti korpus, 921. laskurpolk, 21.12.42 teadmata kadunud Alekseikovo k. all. [V.Luki in memoriam; KRA,9-4-2].

PENJAM, Heinrich, Jaan m, s. 18.06.09 Pärnumaa Tori v., eluk. Tallinn, Kalevi 38-7, 6 kl., kalevikangur, riidevabrik "Keila". 27.07.41 mobiliseeriti Punaarmeesse, Molotovi obl. Zakamsk, 792. ehitus-töökolonn, Eesti korpus, 1. laskurpolk, hobusemees. [ERAF kart. 23].

PENKOV, Fjodor, Filip m venelane, s. 15.02.06 Virumaa Skarjatina v., eluk. Narva, Pihkva 38-8, 6 kl., tööline, meistri abi, Kreenholmi Manufaktuur. 1941 hävituspataljonis, Kuibõševi obl. kolhoosnik, Eesti korpus, politruk. [ERAF kart. 23].

PENN, Eduard, Jakob ka Pen, in ka Jaagup m, s. 14.02.04 Rakvere, eluk. Tallinn-Nõmme, Õitse 40, keskh., radist jäälõhkujal "Suur Tõll". 22.08,41 mobiliseeriti Punaarmeesse, Eesti korpus, 779. suurtükiväepolk, siderühm. [ERAF kart. 23; ZEV II köide; ERAF kart. 6-2].

PENN, Pavel, August m Venemaa eestlane, s. 15.03.22 Kalinini obl, eluk. sama, 4 kl., kolhoosnik, kolhoos "Svet". 1942 Eesti korpus. [ERAF kart. 23].

PENNAR, Juhan, August m, s. 25.08.21 Soome Lieksa a-k, eluk. Tartu, Riia 27, 9 kl., lukksepp, arstiriistade tööstus. 03.07.41 mobiliseeriti Punaarmeesse, Sverdlovski obl. UAZ, 860. tööpataljon, Kirovgrad, 861. tööpataljon, Eesti korpus, 921. laskurpolk, seersant, 05.10.44 teadmata kadunud. [ERAF kart. 23; KRA,9-4-2].

PENNER, Alfred, Jaan m, s. 08.05 Tartumaa Jõgeva v., eluk. Tartu, Filosoofi 25, 6 kl., elektrik, autojuht, ajaleht "Kommunist". 07.41 mobiliseeriti Punaarmeesse, Sverdlovski obl., kolhoosis tööline, Eesti korpus, 23. suurtükipolk. [ERAF kart. 23].

PENNERT, Aleksander-Evald, Gustav m Venemaa eestlane, s. 31.08.03 Novgorodi obl, eluk. Moskva, keskh., vaneminspektor Punase Risti Oblastikomitees. 1942 Eesti korpus, intendant, sanitarpataljon. [ERAF kart. 23; A.K. kaust 8].

PENSA, Aksel, Eduard m, s. 1926 Tartumaa Laeva v., eluk. Elva. 1941 Punaarmee, Eesti korpus, 17. laskurpolk, võttis osa Saaremaa lahingutest. [ERAF kart. 6-2].

PENSA, Albert, August m, s. 15.07.18 Irkutsk, eluk. Tallinn, kesk-erih., tööline metallitöö alal, motorist-elektrotehnik. 07.41 mobiliseeriti Punaarmeesse, Udmurdi ANSV Kambarka, 791. ehitus-töökolonn, Eesti korpus, 354. laskurpolk. [ERAF kart. 23].

PENSA, Eduard m, s. 1893, eluk. Tartumaa. 1941 Punaarmee, Eesti korpus, 779. suurtükiväepolk. [A.K. kaust 11].

PENSA, Eduard, August m, s. 06.22 Irkutsk, eluk. Tallinn, keskh., sõjaväelane, Jalaväe Sõjakool, kursant. 1941 Jalaväe Sõjakool Tjumenis, Eesti korpus, 300. laskurpolk, leitnant, 12.12.42 langes Malahhovo k. all. [ERAF kart. 23; KRA,9-4-2; V.Luki in memoriam].

PENSA, Eduard, Peeter ka Penza m Venemaa eestlane, s. 02.06.07 Peterburi kub, eluk. Jaroslavli obl. Pretšistoje raj. Škalino rdtj, 4 kl., puusepp, Raudteevalitsus, ehitustööline. 1942 Eesti korpus, 23. suurtükipolk. [ERAF kart. 23].

PENSA, Friedrich, Jaan m, s. 31.05.1896 Tartu, eluk. Tallinn, Wismari 37-6, 4 kl., autojuht, Linna Ehitustööliste Ametiühingu Komitee esimees. 1941 Tšeljabinski obl. Petrovski raj., Eestist evakueeritute abistamise komitee volinik, Eesti korpus. [ERAF kart. 23].

PENSA, Friedrich, Kristjan m, s. 24.11.19, eluk. Tartu, ajateenija, tegevväelane. 06.41 saadeti sunniviisil Venemaale, oli saksa sõjavangis Königsbergis, jäi Saksamaale. [ZEV IV köide; ERA,R-1606-1-187,lk127].

PENSA, Helmuth, Ruudi m Venemaa eestlane, s. 01.01.21 Krasnojarski krai Ülem-Suetuki k., eluk. sama, 7 kl., arveametnik. 1941 Punaarmees, 26. Stalini diviisi 67. mootor-luureroodus, Eesti korpus, 249. laskurdiviis, 23.12.42 langes Alekseikovo k. all. [ERAF kart. 23V.Luki in memoriam].

PENSA, Johannes, Rudolf in ka Ruudi m Venemaa eestlane, s. 16.06.19 Krasnojarski krai, eluk. sama, algh., muusik. 1942 Eesti korpus, 300. laskurpolk, telefonist. [ERAF kart. 23]. [ru].

PENSA, Nikolai, Friedrich m, s. 23.09.19, eluk. Virumaa Jõhvi v., ajateenija, tegevväelane, kapral. 04.07.41 saadeti sunniviisil Venemaale, oli saksa sõjavangis Königsbergis, vab. Valgas 09.11.41. [ZEV IV köide; ERA,R-1606-1-187,lk41].

PENSA, Voldemar, Mihkel m, s. 02.05.09 Peterburi kub. Kolpino, eluk. Tallinn, Israeli 12-20, 4 kl., puusepp, puutööstus "Rahvamööbel". 27.07.41 mobiliseeriti Punaarmeesse, Sverdlovski obl. Krasnouralsk, ehitustöödel, Eesti korpus, 27. laskurpolk, 15.12.42 teadmata kadunud Velikije Luki all. [ERAF kart. 23; ZEV II köide; V.Luki in memoriam]. Täpsustamine: sünd. ka 19.04.1908.

PENZA, Fridrih, Mihhail m Venemaa eestlane, s. 29.03.09 Peterburi kub. Kolpino, eluk. Leningrad, 7 kl., elektrimontöör, artell "Bajaan". 1941 Udmurdi ANSV Sarapul, 316. töökolonn, tööline, Eesti korpus, 1. laskurpolk. [ERAF kart. 23].

PENZA, Karl, Mihhail m Venemaa eestlane, s. 10.06.02 Krasnojarski krai Ülem-Suetuki k., eluk. Mana raj, 7 kl., tehnik. 1942 Eesti korpus. [ERAF kart. 23].

PENT, Albert, Ivan m Venemaa eestlane, s. 30.09.10, eluk. Leningradi obl, 6 kl., lukksepp, sõjaväesadamas Hankos. 1941 Tšeljabinski obl., Stalini nim traktoritehas, lukkseppade brigadir, Eesti korpus. [ERAF kart. 23].

PENT, Albert-Johannes, Mihkel m, s. 12.01.19, eluk. Harjumaa Juuru v., ajateenija, tegevväelane. 23.06.41 saadeti sunniviisil Venemaale, oli saksa sõjavangis Königsbergis, vab. Valgas 09.11.41. [ZEV IV köide; ERA,R-1606-1-187,lk41].

PENT, Aleksander, Andres m, s. 22.09.1897, eluk. Tallinn, kaubaesindaja. 22.08.41 mobiliseeriti Punaarmeesse, Eesti korpus, sihtur, seersant. [ZEV II köide; ERAF kart. 6-2].

PENT, Eduard, Anna m, s. 02.09.05, eluk. Harjumaa, põllutööline. 20.08.41 mobiliseeriti Punaarmeesse. [ZEV II köide].

PENT, Eduard, Gustav m, s. 06.08.15, eluk. Järvamaa, põllutööline. 23.07.41 mobiliseeriti Punaarmeesse. [ZEV II köide].

PENT, Eduard, Jüri m, s. 03.03.08, eluk. Tallinn, spordiajakirjanik. 27.07.41 mobiliseeriti Punaarmeesse, Arhangelski obl. Lavrovo, surn. 03/04.42. [ZEV II köide; ERA,1608-2-409,lk184].

PENT, Harry-Rudolf, August m, s. 27.06.21, eluk. Tallinn, elektritööline. 03.07.41 mobiliseeriti Punaarmeesse. [ZEV II köide].

PENT, Heinrich m, s. 22.06.22, eluk. Tallinn, laevatööline. 07.41 mobiliseeriti Punaarmeesse. [ZEV II köide].

PENT, Herman, Mart m, s. 07.10.01, eluk. Harjumaa, tallipoiss. 24.08.41 mobiliseeriti Punaarmeesse. [ZEV II köide].

PENT, Hugo, Mart m, s. 10.02.14, eluk. Tallinn, äriteenija. 27.07.41 mobiliseeriti Punaarmeesse, Eesti korpus, 267. san. pataljon, 05.10.44 surn. haavadesse. [ZEV II köide; KRA,9-4-2].

PENT, Jaan, Jaan m, s. 16.02.16 Viljandimaa Taevere v., eluk. Olustvere v. Mäe k., Harjumaa, 9 kl., motorist, traktorist, ekskavaatorijuht Riiklikus Maaparandustrustis. 22.07.41 mobiliseeriti Punaarmeesse, Arhangelski obl. Mezen, 859. ehitus-töökolonn, Eesti korpus, 354. laskurpolk. [ERAF kart. 23; ZEV II köide].

PENT, Johannes, Jaan en ka Juhannes m, s. 14.09.17 Valgamaa Hummuli v., eluk. Tõrva, Roosi 4, 6 kl., lukksepp, treial, sepp, Aseris Ehitustrustis. 07.41 mobiliseeriti Punaarmeesse, Arhangelski obl. Molodõhh, 113. töökolonn, tööline, Eesti korpus, 917. laskurpolk, 09.01.43 langes Velikije Luki all, ka elas pärast sõda Tõrvas. [ERAF kart. 23; V.Luki in memoriam; ZEV II köide; A.K. tööpat. kart.].

PENT, Juhan, Marie m, s. 30.11.21 Järvamaa Ambla v., eluk. Pärnumaa Tihemetsa v. Mälgandi t., 6 kl., põllutööline. 03.07.41 mobiliseeriti Punaarmeesse, Saraatovi obl. Ivantejevka raj., kolh. "Progress", Eesti korpus. [ERAF kart. 23; ZEV II köide].

PENT, Juhannes, Karl m, s. 15.07.08 Järvamaa Särevere v., eluk. Tallinn, keskh., äriteenija, Toidukaubastu. 27.07.41 mobiliseeriti Punaarmeesse, Arhangelski obl., 878. ehituspataljon, laoülem, Eesti korpus, 779. suurtükiväepolk, 21.12.42 surn. haigusesse Alekseikovo k. all. [ERAF kart. 23; ZEV II köide; KRA,9-4-2; V.Luki in memoriam].

PENT, Karl, August m, s. 24.01.22 Viljandimaa Põltsamaa v., eluk. Tallinn, keskh., autojuht, ELKNÜ Tallinna Linnakomitee, pioneerijuht. 07.41 mobiliseeriti Punaarmeesse, Tatari ANSV Kaasan, 615. ehitus-töökolonn, Kalinini nim. sõjatööstus, Eesti korpus, 354. laskurpolk, miinipildur, leitnant, 17.09.44 langes sõjas. [ERAF kart. 23; KRA,9-4-2].

PENT, Lembit m. 1942 Eesti korpus. [A.K. kaust 10].

PENT, Mihkel-Raimond, Mihkel m, s. 26.01.17 Tallinn, eluk. Harjumaa Juuru v. Mahtra k. Karumäe t., 6 kl., põllutööline. 22.07.41 mobiliseeriti Punaarmeesse, Arhangelski obl., tööpataljon, lihttööline, Eesti korpus, 917. laskurpolk, raskekuulipildur, võttis osa Velikije Luki ja Saaremaa lahingutest. [ERAF kart. 23; ZEV II köide; ERAF kart. 6-2].

PENT, Otto-Heindrich, Jaak m, s. 10.07.21, eluk. Tallinn, ehitustööline. 02.07.41 mobiliseeriti Punaarmeesse. [ZEV II köide].

PENT, Rillot m. 1941 mobiliseeriti Punaarmeesse, korpus seisis pärast lahinguid Velikije Luki idaserval 08.08.43-12.10.43. [Larin 60].

PENT, Rudolf, Jüri m, s. 1925 Järvamaa, eluk. sama. 1941 mobiliseeriti Punaarmeesse, Eesti korpus, 354. laskurpolk. [A.K. kaust 13; ERAF kart. 6-2].

PENT, Viktor, Julius m, s. 16.03.16 Kaukaasia Bakuu, eluk. Tallinn, 6 kl., autojuht, motorist, montöör, Maanteedevalitsus. 07.41 mobiliseeriti Punaarmeesse, Arhangelski obl., 1110. töökolonn, lukksepp, Eesti korpus, 300. laskurpolk. [ERAF kart. 23].

PENT, Viktor, Roman m, s. 11.06.22 Tallinn, eluk. Tallinn, Tombi 11-16, 2 kl., Apteegi Peavalitsuse Keskladu, medlao tööline. 02.07.41 mobiliseeriti Punaarmeesse, Tšeljabinski obl., 1046. töökolonn, köögitööline, Eesti korpus. [ERAF kart. 23].

PENT, Voldemar, Mihkel m, s. 04.06.16 Järvamaa, eluk. Järvamaa Paide, Pikk 47-2, 5 kl., autojuht, omanik. 22.07.41 mobiliseeriti Punaarmeesse, Arhangelski obl. Kotlas, 109. töökolonn, sepp, Eesti korpus, 917. laskurpolk, 24.12.42 teadmata kadunud Velikije Luki all. [ERAF kart. 23; KRA,9-4-2; V.Luki in memoriam].

PENTALU, Endel, Hans m, eluk. Tallinn. 1941 Punaarmee, Eesti korpus, 300. laskurpolk, jefreitor, 12.10.44 langes sõjas. [KRA,9-4-2].

PENTAREV, Günter, Gustav m, s. 1922, eluk. Harjumaa. 1941 Punaarmee, Eesti korpus, 925. laskurpolk. [A.K. kaust 14; ERAF kart. 6-2].

PENTJÄRV, August, Eduard m, s. 28.11.11 Virumaa Vao v., eluk. Tallinn, keskh., agronoom-konsulent, ökonomist, Kaubanduse Rahvakomissariaat, Põllumajanduse sektor. 27.07.41 mobiliseeriti Punaarmeesse, Arhangelski obl. Kotlase raj., Baika, 110. tööpataljon, Eesti korpus. [ERAF kart. 23; ZEV II köide]. Täpsustamine: sünd. ka 28.11.1912.

PENTJÄRV, Günter, Gustav m, s. 09.11.22 Virumaa Vao v., eluk. Harjumaa Keila v. Laulasmaa as., 2 kl., põllutööline. 03.07.41 mobiliseeriti Punaarmeesse, Udmurdi ANSV, 134. töökolonn, lihttööline, Eesti korpus, 921. laskurpolk. [ERAF kart. 23].

PENTJÄRV, Oskar, Aleksander ka Pentier m, s. 23.01.16 Virumaa, eluk. Tallinn, 6 kl., kingsepp, tööline, restoran "Euroopa". 27.07.41 mobiliseeriti Punaarmeesse, Arhangelski obl. Krasnoborski raj., 111. töökolonn, Eesti korpus, 917. laskurpolk. [ERAF kart. 23; ZEV II köide].

PENTJÄRV, Viktor-Bernhard, Eduard m, s. 20.02.09 Virumaa Avanduse v., eluk. Tallinn, Kalevi 18-14, keskh., ärijuht, inspektor, Tarbijate Kooperatiivi Transportkontor. 27.07.41 mobiliseeriti Punaarmeesse, Sverdlovski obl. Rež, 788. ehitus-töökolonn, Eesti korpus, 354. laskurpolk, luuraja, 23.12.42 langes Velikije Luki all. [ERAF kart. 23; KRA,9-4-2; V.Luki in memoriam].

PENT-PURVE, Erna n, eluk. Tallinn. 1941 Venemaa, Eesti korpus, sanitar. [A.K. kaust 8].

PENTRE, Paul, Georg ka Pentson m, s. 30.11.1887, eluk. Tallinn, insener, tööstur. 15.08.41 mobiliseeriti Punaarmeesse, Eesti korpus. [ZEV II köide; A.K. kaust 13].

PENTSOP, Artur, Johannes m, s. 11.07.05, eluk. Tallinn, meremees. 22.08.41 mobiliseeriti ja viidi ära laeval "Eestirand". [Eesti Sõna 22.02.42; ZEV II köide].

PENTSOP, Paul m, eluk. Virumaa Vihula v. Pihlaspea. 1941 mobiliseeriti Punaarmeesse, tuli Eestisse tagasi pärast sõda. [Virumaa Vihula v.; Rakvere "Memento"].

PENTTALU, Endel-Lembit, Hans m, s. 23.07.22 Harjumaa Rapla v., eluk. Tallinn, Villardi 38-2, 11 kl., elektrotehnik, ettevõte Tallinna Tramm. 02.07.41 mobiliseeriti Punaarmeesse, sõjaväes Bugulmas, Tšeljabinski obl., 1046. töökolonn, tööline, Eesti korpus, 300. laskurpolk. [ERAF kart. 23; ZEV II köide].

PENU, Albert, Jaan m, s. 01.01.15 Saaremaa Kärla v., eluk. Kärla v. Anijala k., 4 kl., põllutööline. 03.08.41 mobiliseeriti Punaarmeesse, Sverdlovski obl. UAZ, tööpataljon, puutööline, Eesti korpus, 921. laskurpolk, 21.12.42 teadmata kadunud. [ERAF kart. 23; KRA,9-4-2].

PENU, Alfred, Jaan ka Pennu m, s. 1905, eluk. Tartu. 1941 Punaarmee, Eesti korpus, 7. laskurdiviis, 23. suurtükiväepolk, autojuht. [ERAF kart. 6-2].

PENU, Vassili, Kirill m, s. 02.01.12 Järva mk., eluk. Tallinn, 6 kl., tisler, saemeister. 27.07.41 mobiliseeriti Punaarmeesse, arr. 08.09.41, trib. 11.10.41, §58-1b, 193-7, surmaotsus, desertöör. [ZEV II köide; R3 ar 28362].

PEOSE (?) ka Preose (?) m, s. 26.06.20 Võrumaa, eluk. Tallinn-Nõmme, Põllumehe 22-1, keskh., kontoriametnik. 07.41 mobiliseeriti Punaarmeesse, Sverdlovski obl. Ivdel, tööline, Eesti korpus, 300. laskurpolk, 1. pataljon. [ERAF kart. 23].

PEPMAA, Randu, Jaan m, s. 1915, eluk. Harjumaa. 1941 Punaarmee, Eesti korpus, 354. laskurpolk, jefreitor, muusikant. [ERAF kart. 6-2].

PERAKOND, Aleksander, Emil m Venemaa eestlane, s. 23.04.10 Tallinn, eluk. Leningrad, algh., autojuht. 1942 Eesti korpus, 19.12.42 langes Velikije Luki all. [ERAF kart. 23; V.Luki in memoriam].

PERAKOND, Peeter, Andres ka Perokond, in ka Andri m, s. 10.03.16 Valgamaa Karula v., eluk. Harjumaa Saku, tööstuskool, lukksepp, Saku õlletehas. 22.07.41 mobiliseeriti Punaarmeesse, Arhangelski obl. Mezen, 859. ehitus-töökolonn, Eesti korpus, 7. laskurdiviis, 12.01.43 langes Velikije Luki all. [ERAF kart. 23; ZEV II köide; KRA,9-4-2; V.Luki in memoriam].

PERAMETS, Mihail, Saveli m, s. 1919, eluk. Petserimaa, allohvitser, tegevväelane. 1941 saadeti sunniviisil Venemaale. [ZEV IV köide].

PERAMETS, Nikolai, Saveli m, s. 1920, eluk. Petserimaa, põllutööline. 03.07.41 mobiliseeriti Punaarmeesse. [ZEV II köide].

PERANDI, Arthur, Karl in ka Alma m, s. 01.11.22 Tartu, eluk. Virumaa Kiviõli, algh., kontoriametnik, Kiviõli põlevkivitööstus. 04.07.41 mobiliseeriti Punaarmeesse, Sverdlovski obl. UAZ, Eesti korpus. [ERAF kart. 23; ZEV II köide]. Täpsustamine: sünd. ka 01.11.1923.

PERANDI, Endel, Hermann m, s. 26.08.21, eluk. Tallinn, tehnikumiõpilane. 02.07.41 mobiliseeriti Punaarmeesse. [ZEV II köide].

PERDEL, Albert, Juhan m, s. 11.06.09 Tartumaa Kastre-Võnnu v., eluk. Tallinn, algh., juuksur, miilitsa operatiivvolinik. 1941 Kostroma, miilitsa erilaager, Eesti korpus. [ERAF kart. 23].

PERDI, Alfred-Richard, Jüri m, s. 07.10.10, eluk. Harjumaa, põllutööline. 22.07.41 mobiliseeriti Punaarmeesse. [ZEV II köide].

PERDI, Eduard-Ferdinand, Jüri m, s. 07.06.14 Harjumaa Raikküla v., eluk. Tallinn, Lubja 9-5, algh., peegelsepp, peeglitööstus "E.ja G. Loderaud". 27.07.41 mobiliseeriti Punaarmeesse, Sverdlovski obl. Rež, 788. tööpataljon, Eesti korpus, 27.laskurpolki, 14.01.43 langes Maksimovo k. all. [ERAF kart. 23; ZEV II köide; KRA,9-4-2; V.Luki in memoriam].

PERE, Albert, Timofei m. 1941 Punaarmee, Eesti korpus, 22.11.45 surma teade ENSV Sõjakomissariaati. [KRA,9-4-3].

PERE, Andrei, Timofei m, s. 29.11.11, eluk. Saaremaa, metsatööline. 01.08.41 mobiliseeriti Punaarmeesse, Eesti korpus, 925. laskurpolk, jefreitor, 11.10.44 langes sõjas. [ZEV II köide; KRA,9-4-2].

PERE, Andres, Mihkel m, s. 10.08.09 Saaremaa Muhu v., eluk. Tallinn, tööstuskool, tisler, Ehitustrust nr.3. 28.07.41 mobiliseeriti Punaarmeesse, Arhangelski obl. Kotlas, 109. töökolonn, Eesti korpus, 354. laskurpolk, 16.01.43 langes Velikije Luki all. [ERAF kart. 23, ZEV II köide; KRA,9-4-2; V.Luki in memoriam].

PERE, Eduard, Mart m, s. 17.07.08, eluk. Tallinn. 27.07.41 mobiliseeriti Punaarmeesse. [ZEV II köide].

PERE, Ivan, Timofei m, s. 23.07.1899, eluk. Tallinn, ehitustööline. 21.08.41 mobiliseeriti Punaarmeesse. [ZEV II köide].

PERE, Leopold, Tõnis m, s. 23.08.04, eluk. Tallinn, allohvitser, tegevväelane. 1941 saadeti sunniviisil Venemaale. [ZEV IV köide].

PERE, P., A. m. 1941 mobiliseeriti Punaarmeesse, maetud Sverdlovski obl. Kamõšlovi kalmistu. [U.Usai 2R].

PERE, Peeter, Jaan m, s. 1911, eluk. Tallinn, ehitustööline. 08.41 mobiliseeriti Punaarmeesse. [ZEV II köide].

PERE, Peeter, Vassili m, s. 09.12.18 Saaremaa Muhu v., eluk. Tallinn, Järve 9-1, keskh., dir. asetäitja. 1941 Punaarmee, arr. 09.10.44, trib. 15.03.45, §58-1b, 10+3, vab. 29.12.51, läks üle sakslaste poolele, Saksa sõjavägi. [R2 ar 5725].

PERE, Priidik, Jaan m, s. 1910. 1941 mobiliseeriti Punaarmeesse, 27. laskurpolk, surn. 30.06.42. [U.Usai IR].

PERE, Vladimir, Mihail m, s. 17.09.19, eluk. Saaremaa Muhu v., põllutööline, ajateenija, tegevväelane. 06.41 saadeti sunniviisil Venemaale, oli saksa sõjavangis Königsbergis, vab. Valgas 09.11.41. [ZEV IV köide; ERA,R-1606-1-187,lk41]. Täpsustamine: sünd. ka 1921.

PEREK, Johannes, Vidrik m, s. 1915, eluk. Tallinn, Tina 28. 1941 mobiliseeriti Punaarmeesse, 15.01.43 langes Velikije Luki all. [V.Luki in memoriam].

PEREM, Aksel, Hain in ka Aino m, s. 22.12.20 Saaremaa Pihtla v., eluk. Saaremaa, põllutöökool, põllutööline, ajateenija, tegevväelane. 1941 Molotov, tööpataljon, Eesti korpus, 28.12.42 langes Lavrino k. all. [ERAF kart. 23; V.Luki in memoriam]. Täpsustamine: sünd. ka 21.12.1921.

PEREMEES, Valdur, Matvei m, s. 30.09.04, eluk. Tallinn, seersant, tegevväelane. 29.06.41 saadeti sunniviisil Venemaale, oli saksa sõjavangis Königsbergis, vab. Valgas 09.11.41. [ZEV IV köide; ERA,R-1606-1-187,lk41].

PEREPELOV, Vassili, Afanassi m, s. 1921, eluk. Tallinn, Uus-Sadama 7-1, sepp. 1945 mobiliseeriti Eesti Laskurkorpusesse, EGMP. [KRA,1-3-2].

PEREPLETŠIKOV, Dmitri, Platon ka Perepletnikov m venelane, s. 01.11.14 Narva, eluk. Tallinn, Kuuse 3-4, kõrgh., ökonomist, Glavkinoprokat. 27.07.41 mobiliseeriti Punaarmeesse, Sverdlovski obl. Rež, 788. töökolonn, Eesti korpus, surn. [ERAF kart. 23; A.K. kaust 13].

PERESOV, Timofei, Epifon m, s. 09.03.10, eluk. Tallinn, ehitustööline. 19.07.41 mobiliseeriti Punaarmeesse. [ZEV II köide].

PEREVOZTŠIKOV, Dmitri, Vassili m, s. 28.02.07, eluk. Virumaa Narva, vabrikutööline. 26.07.41 mobiliseeriti Punaarmeesse. [ZEV II köide].

PEREVOZTŠIKOV, Nikolai, Sergei m venelane, s. 19.12.21 Narva, eluk. sama, 6 kl., teenistuja, Narva miilitsajaoskond. 1941 Punaarmee, Eesti korpus. [ERAF kart. 23].

PERFEJEVA, Veera, Stepan n, s. 1925, eluk. Tallinn, Vene-Balti 101. 21.11.44 mobiliseeriti Punaarmeesse, VMPO 111. [KRA,1-3-1].

PERI, Aksel, Julius m Venemaa eestlane, s. 10.08.23 Novosibirski obl, eluk. sama, algh., traktorist. Punaarmee, Eesti korpus. [ERAF kart. 23]. [RU].

PERI, Eduard, Jaan m, s. 1899, eluk. Tartu. 1941 Punaarmee, Eesti korpus, 927. laskurpolk. [ERAF kart. 6-2].

PERI, Hartvig, August m, s. 16.11.22 Tapa, Hommiku 7, eluk. Virumaa Narva, algh., tekstiilitööline, Narva Puuvillamanufaktuur. 03.07.41 mobiliseeriti Punaarmeesse, Paide Sõjakomissariaat, Tšljabinski obl. UAZ, 861. tööpataljon, Eesti korpus, seersant, 23.03.45 langes Läti Kuramaa, maetud Tuški. [A.K. kaust 1-55, ERAF kart. 23].

PERI, Leonard, Peeter m Venemaa eestlane, s. 22.03.10 Novosibirski obl, eluk. Novosibirski obl. Mariinski raj, algh., kombainer. 30.05.41 Punaarmee, Eesti korpus. [ERAF kart. 23]. [RU].

PERI, Oskar, Jaan m, s. 02.08.21, eluk. Tallinn, meremees. 25.07.41 mobiliseeriti Punaarmeesse. [ZEV II köide].

PERI, Oskar, Julius m Venemaa eestlane, s. 13.08.21 Novosibirski obl, eluk. sama, algh., kombaineri abi. Kemerovo, 650. ehituspataljon, Eesti korpus. [ERAF kart. 23]. [RU].

PERI, Otto m, s. 1925, eluk. Kuressaare. 1941 mobiliseeriti Punaarmeesse, Eesti korpus. [A.K. kaust 12].

PERILLUS, August-Voldemar, August m, s. 06.10.08, eluk. Tallinn, tisler. 27.07.41 mobiliseeriti Punaarmeesse. [ZEV II köide].

PERIS, Erich, Peeter m, s. 01.16 Virumaa Vihula v., eluk. sama, 8 kl., lukksepp. 26.07.41 mobiliseeriti Punaarmeesse, Arhangelsk, artell "Metallist", lukksepp, Eesti korpus, saatus teadmata. [ERAF kart. 23; A.K. tööpat.].

PERIS, Vambola, Jüri m, s. 1917, eluk. Tallinn, Roo 38-6. 1941 mobiliseeriti Punaarmeesse, Eesti korpus, 779. suurtükiväepolk, 08.01.43 surn. haavadesse Lõtškovo k. all. [V.Luki in memoriam; KRA,9-4-2].

PERIT, Johannes m. 07.41 mobiliseeriti Punaarmeesse, 25.08.41 pääses hukkuvalt laevalt "Eestirand". [Linna Teataja 11.09.41].

PERK, Aleksander, Jakob m, s. 1921, eluk. Tartu. 1941 mobiliseeriti Punaarmeesse, Eesti korpus, 917. laskurpolk, vanemseersant. [A.K. kaust 6; ERAF kart. 6-2].

PERK, Hugo, Kustav m, s. 23.02.11, eluk. Harjumaa. 24.07.41 mobiliseeriti Punaarmeesse. [ZEV II köide].

PERK, Johannes, Juhan m, s. 17.05.14, eluk. Harjumaa, põllutööline. 22.07.41 mobiliseeriti Punaarmeesse. [ZEV II köide].

PERK, Nikolai, Mart m Venemaa eestlane, s. 26.09.07 Vitebski kub, eluk. Leningradi obl, lõpetamata kõrgh., pedagoog. 1942 Eesti korpus, noorempoliitjuht. [ERAF kart. 23]. [RU].

PERKHOLOD, Vladimir, Gustav m, s. 1916, eluk. Tallinn, Bekkeri 32-25. 11.05.45 mobiliseeriti Punaarmeesse, jaotuspunkt. [KRA,1-3-1].

PERKMAA, Artur, Siim m, s. 24.01.08, eluk. Läänemaa, talupidaja. 22.07.41 mobiliseeriti Punaarmeesse. [ZEV II köide].

PERKMANN, Johannes, Tõnis m, s. 02.07.11, eluk. Virumaa, tööline põlevkivitööstuses. 25.07.41 mobiliseeriti Punaarmeesse, Eesti korpus 1942-1945, jefreitor. [ZEV II köide; A.K. kaust 9; Uraalidest 282].

PERKOT, Evald, Mihkel m Venemaa eestlane, s. 08.22 Kalmõki ANSV, eluk. Kalmõki ANSV Jašalta raj. Esto-Kahinka k., 9 kl., arveametnik. 25.01.42 Punaarmee, Eesti korpus. [ERAF kart. 23]. [RU].

PERKSTREM, Heino, Gustav m, s. 1924, eluk. Tallinn, Telliskivi 46-5, tööline. 1945 mobiliseeriti Eesti Laskurkorpusesse. [KRA,1-3-2].

PERLI, Abel, Peeter m, s. 1913, eluk. Tallinn, äriomanik. 27.07.41 mobiliseeriti Punaarmeesse. [ZEV II köide].

PERLI, Elmar, Daniel m Venemaa eestlane, s. 02.13 Peterburi kub, eluk. Tšeljabinski obl. Krasnoarmeiski raj, algh., põllutööline. Punaarmee, Eesti korpus. [ERAF kart. 23]. [RU].

PERLI, Heiti, Vassili m, s. 1918, eluk. Saaremaa. 1941 mobiliseeriti Punaarmeesse, Eesti korpus, 917. laskurpolk, 13.01.43 langes Velikije Luki all. [V.Luki in memoriam; KRA,9-4-2].

PERLIN, Vladimir, Ivan m Venemaa eestlane, s. 20.07.09 Eesti, eluk. Habarovski krai Nanai raj.(?), algh., põllutööline. 1942 Eesti korpus. [ERAF kart. 23]. [RU].

PERLING, August, Gustav m, s. 12.09.09 Tallinn, eluk. Tallinn, Vesivärava 36-11, algh., sadulsepp. 27.07.41 mobiliseeriti Punaarmeesse, Sverdlovski obl. Krasnouralsk, 789. töökolonn, Eesti korpus, 354. laskurpolk, 09.01.43 langes Sotovo k. all. [ERAF kart. 23; ZEV II köide; KRA,9-4-2; V.Luki in memoriam].

PERLING, Rudolf, Jakob in ka Jaagup m, s. 24.04.07, eluk. Tallinn, tööline kalatööstuses. 27.07.41 mobiliseeriti Punaarmeesse. [ZEV II köide; A.K. kaust 6-28].

PERLMAN, Eva, Nikolai n, s. 03.02.20 Viljandi, eluk. Tallinn, keskh., meditsiiniõde, Tallinna 1. haigla. 1941 Tšeljabinski obl. Dalmatovo raj., kolhoosis põllutööline, Eesti korpus. [ERAF kart. 23].

PERLOV, Vladimir, Prokofi m, s. 13.04.12 Petserimaa, eluk. Virumaa Narva, algh., müürsepp, militsionäär. 1941 Punaarmee, Eesti korpus, 24.12.42 teadmata kadunud Velikije Luki all. [ERAF kart. 23; V.Luki in memoriam].

PERMAN, August, Villem in ka Filipp m Venemaa eestlane, s. 1926, eluk. Omski obl. 1942 Eesti korpus. [A.K. kaust 6]. [RU].

PERMAN, Villem, Jakob m Venemaa eestlane, s. 1921, eluk. Omski obl. 1941 mobiliseeriti Punaarmeesse, 26.12.42 langes Velikije Luki all. [V.Luki in memoriam]. [RU].

PERMAND, Josep m. 07.41 mobiliseeriti Punaarmeesse, 25.08.41 pääses hukkuvalt laevalt "Eestirand". [Linna Teataja 30.09.41].

PERMAND, Lapše m. 07.41 mobiliseeriti Punaarmeesse, 25.08.41 pääses hukkuvalt laevalt "Eestirand". [Linna Teataja 19.09.41].

PERMAND, Saamuel m. 07.41 mobiliseeriti Punaarmeesse, 25.08.41 pääses hukkuvalt laevalt "Eestirand". [Linna Teataja 19.09.41].

PERMINOV, Ivan, Vassili m, eluk. Virumaa. 1941 Punaarmee, Eesti korpus, 925. laskurpolk, 24.10.44 langes sõjas. [KRA,9-4-2].

PERN, Albert, Ivan m Venemaa eestlane, s. 12.14 Petrograd, eluk. Kalinin, kõrgh., insener. 1942 Eesti korpus. [ERAF kart. 23]. [RU].

PERN, August m. 03.08.41 mobiliseeriti Kuressaares. [Eesti Sõna 04.04.43].

PERN, Jevgeni, Jaan m Venemaa eestlane, s. 17.09.08 Astrahan, eluk. Penza obl, kõrgh., agronoom, kooliõpetaja. 1942 Eesti korpus. [ERAF kart. 23]. [RU].

PERN, Vladimir, Jaan m Venemaa eestlane, s. 07.04.24 Astrahan, eluk. Penza obl. Serdobsk, 8 kl., kooliõpetaja. 14.09.42 Punaarmee, Eesti korpus. [ERAF kart. 23]. [RU].

PERNA, Viktor, Hermann m, s. 14.10.16 Helsingi, eluk. Tallinn, keskh., üliõpilane. 27.07.41 mobiliseeriti Punaarmeesse, arr. 25.09.41, erin. 30.09.42, §19-58-1b, 10a, Sverdlovski obl. Sevurallag, desertöör. [ZEV II köide; R2 ar 28377].

PERNAKOF, Hermann, Peeter m, s. 26.03.07, eluk. Virumaa. 26.07,41 mobiliseeriti Punaarmeesse. [ZEV II köide].

PERNALA, Hendrich, Telo m, s. 1909, betoneerija. 1941 mobiliseeriti Punaarmeesse, Eesti korpus. [U.Usai IR lk57].

PERNER, August, Ossip ka Berner m, s. 28.04.14 Eesti, eluk. Kohila, algh., lihunik, Kohila. 1941 mobiliseeriti Punaarmeesse, Arhangelski obl. Eesti korpus, 28.12.42 langes Smoljanino k. all. [ERAF kart. 23; V.Luki in memoriam].

PERNER, Helmut, Jaan m. 1941 mobiliseeriti Punaarmeesse, 01.01.43 surn. haavadesse Velikije Luki all. [V.Luki in memoriam].

PERNER, Vladimir, Aleksander m Venemaa eestlane, s. 03.10.23 Saraatovi obl, eluk. sama, 7 kl., traktorist. 13.07.42 Punaarmee, Eesti korpus. [ERAF kart. 23]. [RU].

PERNIK, Arnold, Lisette m, s. 22.12.15, eluk. Tallinn, tööline klaasivabrikus. 27.07.41 mobiliseeriti Punaarmeesse. [ZEV II köide].

PERNIK, Eduard m, s. 30.08.21, eluk. Tartu, kutsealune. 06.41 saadeti sunniviisil Venemaale, oli saksa sõjavangis Königsbergis, vab. Valgas 09.11.41. [ERA,R-1606-1-187,lk41].

PERNIK, Harry, Jaan in ka Alma m, s. 29.12.20 Virumaa Jõhvi, eluk. Tallinn, tööstuskool, lukksepp. 22.08.41 mobiliseeriti Punaarmeesse, Leningradi obl., kindlustustöödel, Eesti korpus. [ERAF kart. 23; ZEV II köide].

PERNIK, Karla, Jaan m, s. 10.19 Järvamaa Ambla v., eluk. Vajangu v. (abik.), tööstuskool, kaevupuurija. 07.41 mobiliseeriti Punaarmeesse, Gorki, Molotovi autotehas, Eesti korpus. [ERAF kart. 23].

PERNIK, Oskar, Aleksander m Venemaa eestlane, s. 27.05.03 Samaara kub, eluk. Kuibõševi obl, algh., lukksepp. 1942 Eesti korpus. [ERAF kart. 23]. [RU].

PERNIK, Udo-Boris, Juhan m, s. 28.02.20, eluk. Tartumaa, põllutööline. 02.07.41 mobiliseeriti Punaarmeesse. [ZEV II köide].

PERNITS, Johann, Karl m, s. 06.11.20, eluk. Viljandimaa, põllutööline. 03.07.41 mobiliseeriti Punaarmeesse. [ZEV II köide].

PEROMETS, Valentin, Ivan m Venemaa eestlane, s. 18.04.09 Peterburi kub, eluk. Leningradi obl. Ljadõ raj, algh., rätsep. 01.07.41 Punaarmee, Eesti korpus. [ERAF kart. 23]. [RU].

PERON, Viktor, Karl m Venemaa eestlane, s. 14.11.1900 Tallinn, eluk. Tambovi obl. Mitšurinsk, algh., laohoidja. 1942 Eesti korpus. [ERAF kart. 23]. [RU].

PEROV, Timofei, Nikolai m, s. 02.03.19, eluk. Petserimaa, põllutööline, ajateenija, tegevväelane. 07.41 saadeti sunniviisil Venemaale. [ZEV IV köide].

PERRI m. 1941 Punaarmee, 180. laskurpolk, 86. laskurpolk, 07.41 langes Porhovi lähistel Dubrovka k. all. [KRA,9-4-5].

PERRI, Aleksander, Juhan en ka Aldur m, s. 01.08.07, eluk. Tallinn, leitnant, tegevväelane. 29.06.41 saadeti sunniviisil Venemaale, oli saksa sõjavangis Königsbergis, jäi Saksamaale. [ZEV IV köide; ERA,R-1606-1-187,lk41].

PERS, Meinhard ka Pärs m, eluk. Saaremaa Leisi v. 1941 mobiliseeriti Punaarmeesse, surn. 12.41 kopsupõletikku. [ERA,1608-2-409,lk159].

PERSIDSKI, Fjodor, Jakov ka Persitski m venelane, s. 04.01.08 Kallaste, eluk. Tallinn-Nõmme, Pargi 20-1, algh, müürsepp, ehitustööline, riigi saeveski. 27.07.41 mobiliseeriti Punaarmeesse, Sverdlovski obl. Krasnouralsk, 789. ehituspataljon, Eesti korpus, 354. laskurpolk, surn. 07.08.42, maetud Sverdlovski obl. Kamõšlovi kalmistu. [U.Usai IR,2R; ERAF kart. 23; ZEV II köide].

PERSIDSKI, Mihail, Vassili m, s. 17.02.02, eluk. Tallinn, müürsepp. 22.08.41 mobiliseeriti Punaarmeesse. [ZEV II köide].

PERSIDSKI, Nikolai, Ilja m venelane, s. 05.14 Tartumaa, eluk. Tartumaa Vara v., algh., põllutööline. 07.41 mobiliseeriti Punaarmeesse, Mordva ANSV, tööline, Eesti korpus, 7. laskurdiviis, 300. laskurpolk, sihtur, nooremseersant. [ERAF kart. 23; ERAF kart. 6-2].

PERSIDSKI, Nikolai, Pjotr in ka Peeter m venelane, s. 08.07.22 Tartumaa, eluk. Tallinn, Narva 88-3, algh., ehitustööline, asjaajaja raudteel. 02.07.41 mobiliseeriti Punaarmeesse, Tšeljabinsk, 1044. töökolonn, Eesti korpus. [ERAF kart. 23; ZEV II köide].

PERSIDSKI, Peeter, Stepan m venelane, s. 08.07.08, eluk. Tallinn, algh., müürsepp, ehitustööline. 27.07.41 mobiliseeriti Punaarmeesse, Arhangelski obl. Kotlase raj., metsatööline, Eesti korpus. [ERAF kart. 23; ZEV II köide]. Täpsustamine: sünd. ka 11.08.1908.

PERSIKOV, Eduard, Jakov m Venemaa eestlane, s. 02.06 Peterburi kub. Oudova ringk, eluk. Leningrad, algh., tööline. Punaarmee, Eesti korpus. [ERAF kart. 23]. [RU].

PERSIKOV, Stepan, Fjodor m venelane, s. 03.12.14 Petserimaa, eluk. Paldiski, algh., puusepp, Paldiski miilitsajaoskonna volinik. 1941 Kostroma, NKVD laager, Eesti korpus, noorempolitruk, 22.12.42 teadmata kadunud Alekseikovo k. all. [ERAF kart. 23; V.Luki in memoriam]. Täpsustamine: sünd. ka 1913.

PERSITSKI, Falilei, Matrjona m, s. 30.05.13, eluk. Tallinn, müürsepp. 27.07.41 mobiliseeriti Punaarmeesse. [ZEV II köide].

PERSITSKI, Roman, Paul m, s. 23.06.14, eluk. Tallinn, kingsepp. 27.07.41 mobiliseeriti Punaarmeesse. [ZEV II köide].

PERSMANN, Martin, Otto ka Persman m, s. 07.03.09, eluk. Tallinn, meister "Voltas". 27.07.41 mobiliseeriti Punaarmeesse, Eesti korpus. [ZEV II köide; A.K. kaust 13].

PERSTNEV, Ivan, Mihhail m venelane, s. 04.14 Petserimaa Kulje v., eluk. Narva, 4 kl., tööline, Narva turbatööstus. 10.07.41 evakueeriti Kirovi obl., 23.09.41 mobiliseeriti Punaarmeesse, Eesti korpus, arr. 30.12.42, trib. 15.01.43, §19-58-1b, 10+3, tahtis üle minna sakslaste poolele. [ERAF kart. 23; R2 ar 27237].

PERSTNEV, Sergei, Mihail m, s. 25.11.20, eluk. Tallinn, tööline. 07.41 mobiliseeriti Punaarmeesse. [ZEV II köide].

PERŠINA, Anna, Pavel n, s. 1925, eluk. Tallinn, Suusa 3-3. 06.02.45 mobiliseeriti Punaarmeesse, MPVO. [KRA,1-3-1].

PERT, Elmar, Toomas m, s. 1924, eluk. Harjumaa. 1941 mobiliseeriti Punaarmeesse. [A.K. kaust 6-95].

PERT, Oskar m, s. 09.08.19, eluk. Pärnumaa Vana-Vändra v., kutsealune. 06.41 saadeti sunniviisil Venemaale, oli saksa sõjavangis Königsbergis, vab. Valgas 09.11.41. [ERA,R-1606-1-187,lk42; A.K. kaust 4-10].

PERT, Vladimir, Ernest m. 1941 Punaarmee, Eesti korpus, 23.03.45 surma teade ENSV Sõjakomissariaati. [KRA,9-4-3].

PERTEL, Alfred, Aleksander m Venemaa eestlane, s. 08.01.20 Petrogradi kub, eluk. Leningrad, 10 kl., tehnik-hüdroloog, Gidrostroi NKVD. Leningradi obl., 716. ehituspataljon, Eesti korpus. [ERAF kart. 23]. [RU].

PERTEL, Eduard, Ivan m Venemaa eestlane, s. 01.15 Tveri kub, eluk. Kirovi obl. Oparino raj, algh., arveametnik. 18.02.42 Punaarmee, Eesti korpus. [ERAF kart. 23]. [RU].

PERTEL, Frits, Juhan m. 1941 Punaarmee, Eesti korpus, evak.haigla nr.13, 19.09.45 surma teade ENSV Sõjakomissariaati. [KRA,9-4-3].

PERTEL, Ilmar, Karl m Venemaa eestlane, s. 08.04.17 Krasnodari krai, eluk. Krasnodari krai Uspenski raj, 9 kl., kinomehaanik. 1942 Eesti korpus. [ERAF kart. 23]. [RU].

PERTEL, J. m. 1942 Eesti korpus. [A.K. kaust 9].

PERTEL, Pavel, Voldemar m Venemaa eestlane, s. 11.03.19 Krimmi ANSV, eluk. Simferoopol, algh., laohoidja. Punaarmee, Eesti korpus. [ERAF kart. 23]. [RU].

PERTI, Oskar m, s. 1913. 1941 mobiliseeriti Punaarmeesse, 27. laskurpolk. [A.K. kaust 4-10].

PERTLEM, Endel, Jaan en ka Evald m, s. 07.01.22 Tallinn, eluk. sama, tehnikumiõpilane. 03.07.41 mobiliseeriti Punaarmeesse, Tšeljabinsk, 1044. ehituskolonn, Eesti korpus, 7. laskurdiviis, sapöör. [ZEV II köide; A.K. kaust 8; ERAF kart. 6-2; ERAF kart. 23].

PERTMAN, Martin, Aleksander m, eluk. Rakvere. 1941 mobiliseeriti Punaarmeesse, Eesti korpus, 21.03.45 langes Läti Kuramaa, maetud Dzirnieki. [KRA,9-4-9].

PERTMANN, Heinrich, Anton ka Pärtman m, s. 17.02.12, eluk. Virumaa Narva, poolmeister. 26.07.41 mobiliseeriti Punaarmeesse Narvas, oli 1941 Leningradis haiglas. Edasine saatus teadmata. [ZEV II köide; A.K. tööpat.].

PERTMANN, Karl, Jakob m, s. 12.02.08 Tallinn, eluk. Tallinn, Suur-Ameerika 33-12, tööstuskool, lukksepp, puusepp, Lutheri vineerivabrik. 27.07.41 mobiliseeriti Punaarmeesse, Udmurdi ANSV Kambarka, 791. ehituskolonn, Eesti korpus. [ERAF kart. 23].

PERTŠATKIN, Nikolai, Mihhail m, s. 10.12.19, eluk. Virumaa, põllutööline, ajateenija, tegevväelane. 1941 saadeti sunniviisil Venemaale. [ZEV IV köide].

PERTŠATKINA, Valentina, Vassili n venelane, s. 08.22 Virumaa Vasknarva v., eluk. Narva, Salme 7, 9 kl., õpilane, Narva-Jõesuu pioneerilaagri juht. 15.08.41 evakueeriti Leningradi, hospidal nr. 2764, õde-perenaine, Eesti korpus. [ERAF kart. 23].

PERTVEL, Aleksander, Villem m, s. 1907. 1941 mobiliseeriti Punaarmeesse, 249. laskurdiviis, 917. laskurpolk, surn. formeerimisel 01.06.42. [U.Usai IR].

PERU, Hermann, Aleksander m, s. 04.12.21, eluk. Saaremaa, põllutööline. 02.08.41 mobiliseeriti Punaarmeesse, 354. laskurpolk, surn. 16.07.42, maetud Sverdlovski obl. Kamõšlovi kalmistu. [U.Usai IR,2R; ZEV II köide].

PERU, Oskar, Juhan in ka Johan m, s. 31.12.13 Saaremaa Kärla v., eluk. sama, algh., talupidaja, sepp. 03.08.41 mobiliseeriti Punaarmeesse, Eesti korpus. [ERAF kart. 23; ZEV II köide].

PERU, Volli, Aleksander m, s. 08.01.10, eluk. Saaremaa, tööline. 02.08.41 mobiliseeriti Punaarmeesse. [ZEV II köide].

PERUMÄE, Bernhard, Mart m. 1941 mobiliseeriti Punaarmeesse, 20.12.42 surn. haavadesse Malahhovo k. all. [V.Luki in memoriam].

PERV, Karl, Ivan m Venemaa eestlane, s. 08.04.03 Peterburi kub, eluk. Leningradi obl, algh., raudteelane. 1942 Eesti korpus. [ERAF kart. 23]. [RU].

PERVEL, Oskar, August m. 1941 mobiliseeriti Punaarmeesse, 12.42 langes Velikije Luki all. [V.Luki in memoriam].

PERVOO, Rudolf m, s. 1911. 1941 mobiliseeriti Punaarmeesse, Eesti korpus, 18.03.45 langes Läti Kuramaa. [A.K. kaust 8-25].

PERVOV, Irodion, Ivan en ka Frodion m venelane, s. 14.04.11 Petserimaa, eluk. Tallinn, algh., talunik, telliskivivabrik, tööline. 22.07.41 mobiliseeriti Punaarmeesse, Sverdlovski obl. Krasnouralsk, Eesti korpus. [ERAF kart. 23].

PERVUŠIN, Grigori m. 07.41 mobiliseeriti Punaarmeesse, 25.08.41 pääses hukkuvalt laevalt "Eestirand". [Linna Teataja 16.09.41].

PERÄJÄRV, Sherlok, Hartvig-Aleksander m, s. 22.04.15 Oudova, eluk. Tallinn, Timuti 10-19, 9 kl., meier, metallitööstus "Aivaz". 27.07.41 mobiliseeriti Punaarmeesse, Tšeljabinski obl. Zlatoust, 782. ehituspataljon, Eesti korpus. [ERAF kart. 23; ZEV II köide].

PESARI, Evald, Johannes m, s. 10.08.17, eluk. Tallinn, nööbivabriku osanik, ajateenija, tegevväelane. 1941 saadeti sunniviisil Venemaale. [ZEV IV köide].

PESKOV, Valentin, Ilja m, s. 24.06.11 Virumaa Narva, eluk. Virumaa Narva, Paemurru 27-3, algh., tekstiilimeister, Kreenholm. 28.07.41 mobiliseeriti Punaarmeesse, Arhangelski obl., 557. töökolonn, Eesti korpus. [ERAF kart. 23].

PESLA, Egon, Tõnis m, eluk. Tallinn. 1941 Punaarmee, Eesti korpus, 354. laskurpolk, 29.12.42 teadmata kadunud. [KRA,9-4-2].

PESLA, Jakob, Tõnis m, s. 1908, eluk. Tallinn. 1941 mobiliseeriti Punaarmeesse, 29.12.42 teadmata kadunud Velikije Luki all. [V.Luki in memoriam].

PESOR, Mart, Nikolai m, s. 12.08.01, eluk. Harjumaa, karjane. 20.08.41 mobiliseeriti Punaarmeesse. [ZEV II köide].

PESSEGOV, Arkadi, Mihkel m, s. 27.06.11, eluk. Tallinn, raamatupidaja. 27.07.41 mobiliseeriti Punaarmeesse. [ZEV II köide].

PESSIN, Efraim, Simon m juut, s. 03.04.02 Tallinn, eluk. sama, 11 kl., kaubatundja, kaubabaas "Tekstilsbõt". 07.41 mobiliseeriti Punaarmeesse, Tšeljabinski obl., kolhoosnik, Eesti korpus. [ERAF kart. 23].

PESSOR, Ervin, Jaan m, s. 28.11.20 Tallinn, eluk. Tallinn, Uus 10-9, tööstuskool, trükkal, trükikoda "Kommunist". 02.07.41 mobiliseeriti Punaarmeesse, Tatari ANSV Kaasan, 615. tööpataljon, Eesti korpus. [ERAF kart. 23; ZEV II köide]. Täpsustamine: sünd. ka 23.10.1920.

PESTI, Heinrich, Johan m, eluk. Virumaa. 1941 Punaarmee, Eesti korpus, 417. san.pataljon, 19.10.44 langes sõjas. [KRA,9-4-2].

PESTI, Madis, Adu in ka Ado m, s. 15.12.17 Läänemaa Velise v., eluk. Tallinn, keskh., raamatupidaja, trust "Eesti Turbatööstused". 25.07.41 mobiliseeriti Punaarmeesse, Arhangelski obl. Solvõtšegodsk, 110. töökolonn, Eesti korpus. [ERAF kart. 23; ZEV II köide]. Täpsustamine: sünd. ka 15.12.1918.

PESTI, Oskar, Mari m, s. 31.12.13 Läänemaa, eluk. Läänemaa Vigala v., algh., põllutööline, traktorist, Sipa MTJ. 22.07.41 mobiliseeriti Punaarmeesse, Tšeljabinski obl., sovhoosis, Eesti korpus. [ERAF kart. 23; ZEV II köide]. Täpsustamine: sünd. ka 21.12.1913.

PESTOV, Gustav, Jaan m Venemaa eestlane, s. 16.01.02 Omski obl, eluk. Omski obl. Kalatšinski raj, algh., traktorist. 1942 Eesti korpus. [ERAF kart. 23]. [RU].

PESTOV, Juhan, Jegor m Venemaa eestlane, s. 07.10.1898 Omski obl, eluk. Omski obl. Kalatšinski raj, algh., puusepp. 1942 Eesti korpus. [ERAF kart. 23]. [RU].

PESTSALU, Arvo, Jakob m, s. 1922, eluk. Võru. 1941 mobiliseeriti Punaarmeesse, 19.12.42 langes Velikije Luki all. [V.Luki in memoriam].

PESTUS, Heinrich, Aleksander m, s. 1912, eluk. Virumaa. 1941 mobiliseeriti Punaarmeesse, 30.12.42 teadmata kadunud Velikije Luki all. [V.Luki in memoriam].

PESUR, Albert, Juhan m, s. 26.07.03 Tallinn, eluk. Tallinn, Katusepapi 1b-9, kõrgh., sõjaväelane, ohvitser, EV kapten, Sõjaväe Staabi ülema abi, tehas "Volta". 08.08.41 mobiliseeriti Punaarmeesse, Sverdlovski obl. Hudjakovo, Eesti korpus, 1. arr. 16.12.40, §58-13, vab. 13.03.41, võttis aktiivselt osa 1. dets. 1924a ülestõusu mahasurumisest, 2. arr. 18.01.44, erin. 26.08.44, §50-10 lg2, 58-11, 10a, Karaganda obl. Steplag, nõukogudevastase grupi liige Punaarmees. [ERAF kart. 23; ZEV II köide; R2 ar 1914-E, 1401-E].

PESUR, Heinrich, Jaan m, s. 1923, eluk. Tallinn, Vabriku 25-2, lukksepp. 1945 mobiliseeriti Eesti Laskurkorpusesse, Tallinna meresadam. [KRA,1-3-2].

PESUR, Jaan, Jaan m, s. 18.08.10 Harjumaa Hageri v., eluk. Kuivajõe v., algh., talunik. 22.07.41 mobiliseeriti Punaarmeesse, tööpataljon, Eesti korpus. [ERAF kart. 23; ZEV II köide].

PESUR, Voldemar, Tõnis m, s. 26.06.12, eluk. Harjumaa, talupidaja. 22.07.41 mobiliseeriti Punaarmeesse. [ZEV II köide].

PETENBERG, Johannes, Lars m, s. 08.03.19, eluk. Läänemaa, põllutööline. 07.41 mobiliseeriti Punaarmeesse. [ZEV II köide].

PETERBERG, Heinrich, August m Venemaa eestlane, s. 17.11.22 Petrogradi kub, eluk. Leningradi obl. Volossovo raj, keskh., õpilane. 1942 Eesti korpus. [ERAF kart. 23]. [RU].

PETERBERG, Johan, Hans m, s. 23.01.05, eluk. Läänemaa, põllutööline. 08.41 mobiliseeriti Punaarmeesse. [ZEV II köide].

PETERBERG, Konstantin, Vladimir m Venemaa eestlane, s. 1926, eluk. Leningrad. 1942 Eesti korpus. [A.K. kaust 6]. [RU].

PETERBERG, Otto m. 07.41 mobiliseeriti Punaarmeesse, 25.08.41 pääses huklkuvalt laevalt "Eestirand". [Linna Teataja 11.09.41].

PETERMAN, Aleksander, August m Venemaa eestlane, s. 09.08.03 Tveri kub, eluk. Kalinini obl, algh., talunik. Leningradi obl., 1013. tööpataljon, Eesti korpus. [ERAF kart. 23]. [RU].

PETERMAN, Ivan, Pavel m Venemaa eestlane, s. 27.12.22 Tveri kub, eluk. Kalinini obl. Ostaškovi raj, algh., tööline. 1942 Eesti korpus. [ERAF kart. 23]. [RU].

PETERMANN, Boris, Rosalie m, s. 19.06.13, eluk. Tallinn, maaler. 27.07.41 mobiliseeriti Punaarmeesse. [ZEV II köide].

PETERMANN, Johann, Hendrik m, s. 13.08.20, eluk. Pärnumaa, põllutööline. 03.07.41 mobiliseeriti Punaarmeesse. [ZEV II köide].

PETERMANN, Nikolai, Gustav m Venemaa eestlane, s. 27.05.22 Tveri kub, eluk. Kalinini obl. Novosokolniki raj, 7 kl., põllutööline. 12.07.41 Punaarmee, Eesti korpus, 09.01.43 langes Malahhovo k. all. [ERAF kart. 23; V.Luki in memoriam]. [RU].

PETEROHN, Elmar m. 07.41 mobiliseeriti Punaarmeesse, 25.08.41 pääses hukkuvalt laevalt "Eestirand". [Linna Teataja 27.09.41].

PETERS, Elmar, Karl m, eluk. Pärnumaa. 1941 mobiliseeriti Punaarmeesse, Eesti korpus, 267. san.pataljon, leitnant, 21.12.42 surn. haavadesse Alekseikovo k. all. [V.Luki in memoriam; KRA,9-4-2].

PETERS, Erich, Jakob m, s. 20.09.13 Harjumaa Kohila v., eluk. Tallinn, Pärnu mnt. 79-4, algh., ehitustööline. 27.07.41 mobiliseeriti Punaarmeesse, Arhangelsk, Kotlas, Krasnoborsk, tööpataljon, Eesti korpus. [ERAF kart. 23].

PETERS, Jaan, Jakob m, s. 28.04.05, eluk. Harjumaa, tööline sulfaadivabrikus. 20.08.41 mobiliseeriti Punaarmeesse. [ZEV II köide].

PETERS, Johannes, Jakob m, s. 04.17 Harjumaa Kohila v., algh., meremees, Tallinna sadam. 07.41 mobiliseeriti Punaarmeesse, Arhangelski obl. Kotlas, ehitustööline, Eesti korpus, 354. laskurpolk, 17.09.44 teadmata kadunud, kinni peetud "Smerš'i" poolt, 05.12.44. [ERAF kart. 23; KRA,9-4-2].

PETERS, Viktor, Aleksander m, s. 16.11.15, eluk. Saaremaa Kuressaare. 01.08.41 mobiliseeriti Punaarmeesse. [ERA,R-1842-1-52,lk65].

PETERSELL, Helbert m, s. 1916. 1941 mobiliseeriti Punaarmeesse, 249. laskurdiviis, 917. laskurpolk, surn. formeerimisel 11.04.42. [U.Usai IR].

PETERSELL, Kaldi, Albert m, s. 10.12.22 Tartumaa Sadala v., eluk. Tallinn, algh., lukksepp, tekstiilikäitis "Punane Koit". 02.07.41 mobiliseeriti Punaarmeesse, Tšeljabinsk, tööpataljon, Eesti korpus. [ERAF kart. 23; ZEV II köide].

PETERSELL, Otto, Gustav m, s. 15.07.12 Tartu, eluk. Tallinn-Nõmme, Sõbra 56, algh., sadulsepp, tööline "Massoprodukt". 28.07.41 mobiliseeriti Punaarmeesse, Molotovi obl. Zakamsk, 762. ehituskolonn, Eesti korpus. [Eesti Sõna 13.04.43; ERAF kart. 23; ZEV II köide].

PETERSELL, Rembut, Manglus en ka Rembert m, s. 21.06.16, eluk. Tallinn, söögimajapidaja. 27.07.41 mobiliseeriti Punaarmeesse. 28.07.41 viidi Ülemistelt esimese rongiga Venemaale. Viimane teade 06.08.41 Kotlasest. [ERAF kart. 23; ZEV II köide].

PETERSON m, eluk. Tallinn. 1941 suvel mobiliseeriti Tallinnas, Arhangelski obl. Krasnoborsk, oli 1942 tööpataljonis, surn 1942. [A.K. tööpat.].

PETERSON m, eluk. Viljandi. Viljandis Leivakombinaadi direktor. 1941 mobiliseeriti Punaarmeesse, Sverdlovski obl. Rež, tööpataljon, Eesti korpus. [A.K. tööpat. kart.].

PETERSON, Albert, August m Venemaa eestlane, s. 10.09.23 Krasnojarski krai, eluk. Krasnojarski krai Adleri raj, 7 kl., kolhoosnik. 1942 Eesti korpus, 19.12.42 langes Velikije Luki all. [ERAF kart. 23; V.Luki in memoriam]. [RU].

PETERSON, Aleksander m, s. 22.06.05, eluk. Kuressaare, tööline. 06.41 saadeti sunniviisil Venemaale, oli saksa sõjavangis Königsbergis, vab. Valgas 09.11.41. [ERA,R-1606-1-187,lk42].

PETERSON, Aleksander m. 07.41 mobiliseeriti Punaarmeesse, 25.08.41 pääses hukkuvalt laevalt "Eestirand". [Linna Teataja 12.09.41].

PETERSON, Aleksander, Gustav m, s. 09.08.14 Läänemaa Ridala v., eluk. Ridala v. Käbla as., 4 kl., põllutööline oma talus. 22.07.41 mobiliseeriti Punaarmeesse, Arhangelski obl., tööpataljon, Eesti korpus. [ERAF kart. 23].

PETERSON, Aleksander, Ivan m, s. 26.12.19 Omski obl, eluk. Tallinn. 1941 mobiliseeriti Punaarmeesse, Eesti korpus, 917. laskurpolk, leitnant. [A.K. kaust 5-10; ERAF kart. 6-2].

PETERSON, Aleksander, Mihkel m, s. 12.03.22 Tartu, eluk. Tallinn, Heina 28-5, keskh., tööstustööline, lukksepp "Paberpool". 02.07.41 mobiliseeriti Punaarmeesse, Tatari ANSV Kaasan,

metsatööline, Eesti korpus, 917. laskurpolk, 23.12.42 langes Novo-Selenino k. all. [ERAF kart. 23; ZEV II köide; KRA,9-4-2; V.Luki in memoriam]. Täpsustamine: sünd. ka 12.01.1922.

PETERSON, **Alfred, Jüri** m, s. 13.04.22, eluk. Läänemaa, põllutööline. 03.07.41 mobiliseeriti Punaarmeesse. [ZEV II köide].

PETERSON, **Anton, Jaan** m, s. 23.02.22 Pärnumaa Häädemeeste v., eluk. Häädemeeste v. Võidu k., 6 kl., põllutööline, traktorist, meierei. 03.07.41 mobiliseeriti Punaarmeesse, viidi laevaga Venemaale, Kuibõševi obl., tööpataljon, Eesti korpus. [Eesti Sõna 11.04.43; ERAF kart. 23; ZEV II köide]. Täpsustamine: sünd. ka 1921.

PETERSON, **Arnold, Aleksander** m Venemaa eestlane, s. 1912 Krasnodari krai Novorossiisk, eluk. Krasnodari krai, 5 kl., traktorist, kolh. "Krasnaja Zarja". Punaarmees, Eesti korpus. [ERAF kart. 23]. [RU].

PETERSON, **Arnold, Andrei** m Venemaa eestlane, s. 29.03.19 Novosibirski obl, eluk. Kasahhi NSV Ust-Kamenogorsk, Kirovi 29, 8 kl., tööline. 1942 Eesti korpus, Tšeljabinski obl. Kamõšlovi laager, 12.42 langes Velikije Luki all. [ERAF kart. 23; V.Luki in memoriam]. [RU].

PETERSON, **Arnold, Eduard** m, s. 10.08.10 Virumaa Narva, eluk. Tallinn, keskh., vangivalvur, lukksepp Tallinnas. 27.07.41 mobiliseeriti Punaarmeesse, Arhangelski obl. Baika, 110. ehituspataljon, Eesti korpus. [ERAF kart. 23; ZEV II köide].

PETERSON, **Arnold, Martin** m, s. 07.07.13, eluk. Tallinn, töötaja metsatööstuses. 27.07.41 mobiliseeriti Punaarmeesse. [ZEV II köide].

PETERSON, **Artur, Alide** m, s. 09.02.13, eluk. Tallinn, tööline "Võiekspordis". 27.07.41 mobiliseeriti Punaarmeesse. [ZEV II köide].

PETERSON, **Artur, Karl** m, s. 19.03.14 Virumaa Narva, eluk. Tallinn, Graniidi 15-3, keskh., meremees, tööline, Tallinna Elamutevalitsus, majavalitseja. 27.07.41 mobiliseeriti Punaarmeesse, Molotovi obl. Zakamsk, 792. ehitus-töökolonn, arr. 13.01.44, 7. Eesti laskurdiviisi sõjatribunal 12.04.44, §58-10 lg.2, 10a. [6327E; U.Usai 2R; ERAF kart. 23; ZEV II köide].

PETERSON, **August** m. 07.41 mobiliseeriti Punaarmeesse, 25.08.41 pääses hukkuvalt laevalt "Eestirand". [Linna Teataja 10.09.41].

PETERSON, **August, Aleksei** in. ka Aleksander m, s. 1900. 1941 mobiliseeriti Punaarmeesse, 1. tagavarapolk, surn. 22.04.42, maetud Sverdlovski obl. Kamõšlovi kalmistu. [U.Usai IR, 2R].

PETERSON, **August, Jaan** m, s. 22.06.18 Valga, eluk. Valga, Metsa 13-1, 9 kl., pagar, keraamik, ajateenija, tegevväelane. 28.06.41 saadeti sunniviisil Venemaale, Sverdlovski obl. Nižni Tagil, 393. tööpataljon, Eesti korpus. [ERAF kart. 23; ZEV IV köide].

PETERSON, **August, Jakob** m, s. 18.07.14 Viljandi, eluk. Viljandimaa Võisiku v. Soosaare k., 6 kl., põllutööline. 07.41 mobiliseeriti Punaarmeesse, Tatari ANSV Aksupajevo raj., kolhoosis, Eesti korpus, 354. laskurpolk, seersant, 01.01.43 langes Sotovo k. all. [ERAF kart. 23; KRA,9-4-2; V.Luki in memoriam].

PETERSON, **August, Joosep** m, s. 1917, eluk. Põlvamaa. 1941 mobiliseeriti Punaarmeesse, tööpataljon, Eesti korpus. [A.K. tööpat. kart.; A.K. kaust 13].

PETERSON, **August, Marie** m, s. 28.06.22, eluk. Pärnumaa, põllutööline. 03.07.41 mobiliseeriti Punaarmeesse. [ZEV II köide].

PETERSON, **August, Ossip** m Venemaa eestlane, s. 09.17 Petrogradi kub, eluk. Leningradi obl. Ljadõ raj, 5 kl., tööline, parvetaja. 1942 Eesti korpus. [ERAF kart. 23]. [RU].

PETERSON, **Edmund, Gustav** m, s. 02.01.09 Tallinn, eluk. Tallinn, Sõja 31-11, 6 kl., terase graveerija, Tallinna sadam. 27.07.41 mobiliseeriti Punaarmeesse, ehitustööline tsisternide ehitusel, Eesti korpus, arr. 25.05.43, trib. 22.06.43, §58-10 lg.2, 58-2, 7+3, nõukogudevastane agitatsioon. [ERAF kart. 23; ZEV II köide; R2 ar 27266].

PETERSON, **Eduard, Johan** in ka Juhan m, s. 02.07.1900 Saaremaa Kaarma, eluk. Tallinn, Estonia pst. 25-5, 4 kl., majahoidja. 22.08.41 mobiliseeriti Punaarmeesse, Leningradi obl. Rahja, 93. tööpataljon, Eesti korpus. [ERAF kart. 23; ZEV II köide].

PETERSON, **Eduard, Juhan** m Venemaa eestlane, s. 29.06.07 Peterburi kub, eluk. Leningradi obl. Pljussa, 7 kl., rätsep, sidekontori juhataja. 1942 Eesti korpus. [ERAF kart. 23]. [RU].

PETERSON, **Eduard, Peeter** m Venemaa eestlane, s. 10.08.18 Novosibirski obl, eluk. Novosibirski obl.Tšulõmi rdtj, Maiskaja 12, 6 kl., keevitaja. 1942 Eesti korpus, 27.12.42 langes Velikije Luki all. [ERAF kart. 23; V.Luki in memoriam]. [RU].

PETERSON, **Elmar, Ants** m Venemaa eestlane, s. 04.03.12 Lätimaa, eluk. Riia, Tallinna 56-17, 5 kl., autojuht, tehas "Punane Ausma". Punaarmees, Läti diviis, Eesti korpus. [ERAF kart. 23]. [RU].

PETERSON, **Elmar, Ivar** m, s. 11.06.22 Peterburi, eluk. Jõgevamaa. 1941 Punaarmee, Eesti korpus, 925. laskurpolk, vanemleitnant, võttis osa Velikije Luki lahingust kuni Kuramaani välja. [A.K. kaust 14; ERAF kart. 6-2].

PETERSON, **Endel, Viido** in ka Vido m, s. 05.01.21 Virumaa Narva, eluk. Tartu, aianduskool, instruktor, Emajõe raj., Maaosakond Tartus. 04.07.41 mobiliseeriti Punaarmeesse, Tšeljabinski obl. UAZ, 860. tööpataljon, Eesti korpus, 21.12.42 teadmata kadunud Alekseikovo k. all. [ERAF kart. 23; ZEV II köide; V.Luki in memoriam].

PETERSON, **Evald, Gustav** m, s. 07.08.15 Harjumaa Iru v., eluk. Iru v. Kallavere, 6 kl., lakimeister, artell "Pluto". 27.07.41 mobiliseeriti Punaarmeesse, Sverdlovski obl. Krasnouralsk, 789. tööpataljon, Eesti korpus. [ERAF kart. 23; ZEV II köide].

PETERSON, **Friedrich, Mihkel** m, s. 26.06.03, eluk. Tallinn, puutööline. 22.08.41 mobiliseeriti Punaarmeesse. [ZEV II köide].

PETERSON, **Georgi, Ivan** m Venemaa eestlane, s. 10.09 Venemaa, eluk. Novosibirski obl. Põrjankoje raj, 7 kl., tööline, Tšerdatski kn. esimees. Punaarmees Novosibirskis, Eesti korpus. [ERAF kart. 23]. [RU].

PETERSON, **Gothard, August** m Venemaa eestlane, s. 01.05.21 Peterburi kub, eluk. Leningradi obl. Ljadõ raj, 7 kl., arveametnik. 1942 Eesti korpus, politruki asetäitja. [ERAF kart. 23]. [RU].

PETERSON, **Gustav** m, s. 1922, eluk. Virumaa. 1941 Punaarmee, Eesti korpus, 779. suurtükiväepolk. [A.K. kaust 11].

PETERSON, **Gustav, August** m Venemaa eestlane, s. 21.07.21, eluk. Krasnodari krai Adleri raj., 6 kl., ametnik, Adleri kn. esimees. Tšeljabinski obl., Punaarmees, Eesti korpus. [ERAF kart. 23]. [RU].

PETERSON, **Harald, Joosep** m, s. 1911 Tallinn, eluk. Tallinn, Telliskivi 36-9. 1941 mobiliseeriti Punaarmeesse, arr., erin. 27.02.43, §58-1a, surmaotsus, otsus täide viidud 13.03.43. [R3 5084-E].

PETERSON, Harald, Karl m Venemaa eestlane, s. 10.03.23 New-York, eluk. Moskva, Rostokinski raj.(?), keskh., elektrimontöör. 1942 Eesti korpus. [ERAF kart. 23]. [RU].

PETERSON, Heino, Valter m, s. 1926, eluk. Tallinn. 1941 mobiliseeriti Punaarmeesse, Eesti korpus, 27. laskurpolk. [A.K. kaust 4-10, kaust 6-55].

PETERSON, Helmut, Jaan in ka Jaak m, s. 17.06.13 Tallinn, eluk. Tallinn, Ahju 7-11, 4 kl., kohvipraadija, ETK kohvitööstus. 27.07.41 mobiliseeriti Punaarmeesse, Arhangelski obl. Kotlas, tööpataljon, Eesti korpus. [ERAF kart. 23; ZEV II köide].

PETERSON, Illva, Hans n, s. 1925, eluk. Tallinn, Pikk 67-5, tööline. 16.11.44 mobiliseeriti Punaarmeesse, VMPO 111. [KRA, 1-3-1].

PETERSON, Ilmar, Peeter m, s. 1916, eluk. Valgamaa. 1941 mobiliseeriti Punaarmeesse. [A.K. kaust 6-93].

PETERSON, Johannes, Ants m Venemaa eestlane, s. 1920, eluk. Novosibirsk. 1942 Eesti korpus. [A.K. kaust 6]. [RU].

PETERSON, Johannes, Mihkel m, s. 26.08.08, eluk. Tartu, veoäriomanik. 02.08.41 mobiliseeriti Punaarmeesse. [ZEV II köide].

PETERSON, Johannes, Peeter m, s. 22.06.06, eluk. Tallinn, abimeister "Avio" töökojas. 24.08.41 mobiliseeriti Punaarmeesse, 25.08.41 pääses hukkuvalt laevalt "Eestirand". [Linna Teataja 12.09.41; ZEV II köide].

PETERSON, Julius, Rudolf m Venemaa eestlane, s. 19.05.22 Abhaasia ANSV, eluk. Abhaasia ANSV Salme k., 7 kl., autojuht. 1942 Eesti korpus. [ERAF kart. 23]. [RU].

PETERSON, Jüri, Johannes m, s. 23.11.19, eluk. Virumaa Kohtla v., põllutööline, ajateenija, tegevväelane. 06.41 saadeti sunniviisil Venemaale, oli saksa sõjavangis Königsbergis, vab. Valgas 09.11.41. [ZEV IV köide; ERA,R-1606-1-187,lk42]. Täpsustamine: sünd. ka 23.10.19.

PETERSON, Jüri, Nikolai m, s. 06.07.20, eluk. Tallinn, keskkooliõpilane. 02.07.41 mobiliseeriti Punaarmeesse. [ZEV II köide].

PETERSON, Kalju, Jaan m, s. 1924, eluk. Harjumaa Saue v. Lillivälja k., puusepp. 26.01.45 mobiliseeriti Punaarmeesse, KBF. [KRA,1-3-1,4].

PETERSON, Karl, Karl m, s. 06.01.13 Võrumaa, eluk. Virumaa Narva, Vestervalli 16a-8, keskh., äriteenija, kaubaekspert, Narva Segakaubastu. 26.07.41 mobiliseeriti Narvas, Sverdlovski obl. Rež, 787. töökolonn, Eesti korpus. [ERAF kart. 23; ZEV II köide].

PETERSON, Konstantin, Herbert m, eluk. Võru, Petseri 35. 1941 mobiliseeriti Punaarmeesse, Võru Sõjakomissariaat, Eesti korpus, 921. laskurpolk, jefreitor, 18.03.45 langes Läti Kuramaa, maetud Dzirnieki. [A.K. kaust 1-54; KRA,9-4-2].

PETERSON, Malfred, August m Venemaa eestlane, s. 1925, eluk. Novosibirski obl. 1942 Eesti korpus. [A.K. kaust 6]. [RU].

PETERSON, Nikolai m. 1941 mobiliseeriti Punaarmeesse, Eesti korpus. [A.K. kaust 5-4].

PETERSON, Oskar, Peeter m, s. 1923, eluk. Valgamaa. 1941 mobiliseeriti Punaarmeesse. [A.K. kaust 6-81].

PETERSON, Otto, Jaak m, s. 17.05.19, eluk. Pärnumaa, ajateenija, tegevväelane. 1941 saadeti sunniviisil Venemaale. [ZEV IV köide].

PETERSON, Otto, Jaak m, s. 21.12.10, eluk. Tallinn, riigiteenija. 27.07.41 mobiliseeriti Punaarmeesse. [ZEV II köide].

PETERSON, Paul m, s. 1921. 1941 mobiliseeriti Punaarmeesse, Eesti korpus, 24.03.45 langes Läti Kuramaa. [A.K. kaust 8-23].

PETERSON, Paul, Jaan m, s. 07.06.1888 Otepää, eluk. Tallinn, Mere pst. 64-6, kõrgh., jurist, artell "Energia ja Tarve", raamatupidaja, Ringkonnakohtu kriminaalosakonna esimees. 08.08.41 mobiliseeriti Punaarmeesse, Sverdlovski obl. Krutihha metsapunkt, Eesti korpus. [ERAF kart. 23; ZEV II köide].

PETERSON, Peeter, Friedrich m Venemaa eestlane, s. 1905, eluk. Krasnojarski krai. 1942 Eesti korpus. [A.K. kaust 6]. [RU].

PETERSON, Richard, Joosep m Venemaa eestlane, s. 1922 Peterburi kub, eluk. Novosibirski obl. Tšulõm, 4 kl., motorist. 1942 Eesti korpus. [ERAF kart. 23]. [RU].

PETERSON, Rudolf, Leopold-David in ka Leopold-Taavet m, s. 10.01.10 Virumaa Narva-Jõesuu, eluk. Virumaa Vaivara v. Viivikonna, Tallinn, 6 kl., kingsepp Nõmmel. 27.07.41 mobiliseeriti Punaarmeesse, Arhangelski obl., ehituspataljon, Eesti korpus. [ERAF kart. 23; ZEV II köide].

PETERSON, Valter, Eduard m, s. 21.06.21 Võrumaa, eluk. Võrumaa Misso v., algh., põllutööline. 02.07.41 mobiliseeriti Punaarmeesse, Orenburgi obl. Orsk, tööpataljon, Eesti korpus, 249. laskurdiviis, vanemseersant. [U.Usai 2R; ERAF kart. 23; ZEV II köide; ERAF kart. 6-2].

PETERSON, Vladimir, Aleksander m Venemaa eestlane, s. 04.04.09 Tveri kub, eluk. Krasnodari krai Maikopi raj, 9 kl., maaler-kunstnik. 1942 Eesti korpus. [ERAF kart. 23]. [RU].

PETERSON, Voldemar, Karl m, s. 24.04.08 Harjumaa, eluk. Tallinn, Aate 23-3, keskh., jalgpallitreener, Tallinna "Dünamo", asjaajaja politseijaoskonnas. 27.07.41 mobiliseeriti Punaarmeesse, Arhangelski obl. Baika, Korjažma, tööpataljon, Eesti korpus. [ERAF kart. 23; ZEV II köide].

PETERSOO, Viktor, Aleksander m, s. 1915, eluk. Nõmme, Männiku tee 123, tööline. 1945 mobiliseeriti Eesti Laskurkorpusesse. [KRA,1-3-2].

PETLEM, Aleksander, Kaarel m, s. 11.05.09, eluk. Harjumaa, talupidaja. 21.07.41 mobiliseeriti Punaarmeesse, Eesti korpus 1942-1945. [ZEV II köide; Uraalidest 217].

PETLEMM, Lembit m, eluk. Tallinn. 1941 mobiliseeriti Tallinnas, Tšeljabinski obl. Tšebarkul, tööpataljon, surn. 1942 tööpataljonis. [A.K. tööpat.].

PETMANSON, Ludvig, Daniel m, s. 1914, eluk. Tallinn, Võidu väljak 10, autojuht. 24.12.44 mobiliseeriti Eesti Laskurkorpusesse, 63. tagavarapolk. [KRA,1-3-1,2]. Täpsustamine: mob. ka 07.12.44.

PETOFFER, Oskar, Jüri m, s. 15.12.12, eluk. Harjumaa, põllutööline. 22.07.41 mobiliseeriti Punaarmeesse. [ZEV II köide].

PETRES, Hermann, Aleksander m, s. 13.04.22, eluk. Saaremaa, põllutööline. 01.08.41 mobiliseeriti Punaarmeesse. [ZEV II köide].

PETRES, Oskar m. 1941 mobiliseeriti Punaarmeesse, Tšeljabinski obl. Tšebarkul, surn. 1942 kevadel. [ERA,1608-2-409, lk158].

PETRI, Juhan, Juhan m, s. 21.06.21 Pärnumaa Jõõpre v., eluk. sama, algh., masinist, Lavassaare turbatööstus. 03.07.41 mobiliseeriti Punaarmeesse, Saraatovi obl., töölaager, Eesti korpus, surn. 1944. [ERAF kart. 23; ZEV II köide; A.K. kaust 8]. Täpsustamine: sünd. ka 15.01.1921.

PETRIK, **Nikolai, Gerassim** m, s. 1918, eluk. Tallinn, Jakobsoni 57-2, voorimees. 1945 mobiliseeriti Eesti Laskurkorpusesse, EGMP autobaas. [KRA,1-3-2].

PETRIKOV, **Mihhail, Aleksandr** m venelane, s. 11.16 Petserimaa Irboska v., eluk. Virumaa Narva, algh., talunik, Kreenholm, vabrikutööline. 27.07.41 mobiliseeriti Punaarmeesse, Arhangelski obl., ehituspataljon, Eesti korpus, 14.01.43 langes Velikije Luki all. [U.Usai IR lk56; ERAF kart. 23; ZEV II köide; V.Luki in memoriam].

PETRIN, **Aleksander, Ivan** m, s. 1926, eluk. Virumaa Kohtla-Järve. 1941 mobiliseeriti Punaarmeesse, Eesti korpus (1941-1945). [A.K. kaust 2-3].

PETROFF, **Johannes** m. 07.41 mobiliseeriti Punaarmeesse, 25.08.41 pääses hukkuvalt laevalt "Eestirand". [Linna Teataja 26.09.41].

PETROŠON, **Zoja** n, s. 1916, eluk. Tallinn. 1941 mobiliseeriti Punaarmeesse, Eesti korpus, sanitar. [A.K. kaust 8].

PETROV, **Albert, August** m, s. 03.23 Tallinn, eluk. Tallinn-Nõmme, Aava 28-1, 10 kl., kontoriametnik, 2. Tallinna hävituspataljon. 1941 Leningrad, eriehituspataljon, Eesti korpus, politruki asetäitja. [ERAF kart. 23].

PETROV, **Aleksander, Mihail** m, s. 1907, eluk. Tartumaa, kingsepp. 21.07.41 mobiliseeriti Punaarmeesse. [ZEV II köide].

PETROV, **Aleksander, Mihail** m, s. 28.10.04, eluk. Tallinn, äriteenija. 22.08.41 mobiliseeriti Punaarmeesse. [ZEV II köide].

PETROV, **Aleksander, Peeter** m. 1941 mobiliseeriti Punaarmeesse, 01.01.43 langes Velikije Luki all. [V.Luki in memoriam].

PETROV, **Aleksei, Konstantin** m eestlane, s. 25.11.18 Saaremaa Pärsama v., eluk. sama, algh., põllutööline. 01.08.41 mobiliseeriti Punaarmeesse, Tšeljabinski obl. Tšebarkul, ehitustööline, Eesti korpus, 917.laskurpolk, seersant, 11.01.43 langes Velikije Luki all. [ERAF kart. 23; ZEV II köide; KRA,9-4-2; V.Luki in memoriam].

PETROV, **Andrei** m. 06.41 saadeti sunnniviisil Venemaale, oli saksa sõjavangis Königsbergis, jäi Saksamaale. [ERA,R-1606-1-187,lk127].

PETROV, **Dimitri** m, s. 03.07.16, eluk. Virumaa, põllutööline. 06.41 saadeti sunniviisil Venemaale, oli saksa sõjavangis Königsbergis, jäi Saksamaale. [ERA,R-1606-1-187,lk42].

PETROV, **Filipp, Nikolai** m Venemaa eestlane, s. 14.01.19 Omski obl, eluk. Omski obl. Kalatšinski raj., Altai krai Barnaul, algh., tööline. Punaarmee, Eesti korpus. [ERAF kart. 23]. [RU].

PETROV, **Fjodor, Sergei** m, s. 03.05.1900 Peterburi, eluk. Türi, algh., tööline, Türi paberivabrik. 07.41 mobiliseeriti Punaarmeesse, Tšeljabinski obl. Knjaz-Petrovski raj., tööline, Eesti korpus. [ERAF kart. 23].

PETROV, **Georgi, Vassili** m, s. 1925, eluk. Tallinn, Hollandi põik 10-14, teenistuja. 1945 mobiliseeriti Eesti Laskurkorpusesse. [KRA,1-3-2].

PETROV, **Ivan, Kusma** m Venemaa eestlane, s. 1916 Krasnojarski krai, eluk. Krasnojarsk, algh., traktorist, tüürimees laeval. 01.02.42 Punaarmee, Eesti korpus. [ERAF kart. 23]. [RU].

PETROV, **Johannes, Joosep** m, s. 12.12.01, eluk. Tallinn, lihunik. 22.08.41 mobiliseeriti Punaarmeesse. [ZEV II köide].

PETROV, **Konstantin** m Venemaa eestlane, s. 03.05.22 Jaroslavl, eluk. Jaroslavli obl, algh., tööline. 1942 Eesti korpus. [ERAF kart. 23]. [RU].

PETROV, **Maksim** m. 07.41 mobiliseeriti Punaarmeesse, 25.08.41 pääses hukkuvalt laevalt "Eestirand". [Linna Teataja 12.09.41].

PETROV, **Mihail, Ivan** m, s. 27.11.13, eluk. Tartu, tööline lauavabrikus. 07.41 mobiliseeriti Punaarmeesse. [ZEV II köide].

PETROV, **Mihhail, Andrei** m. 1941 Punaarmee, Eesti korpus, 27.06.46 surma teade ENSV Sõjakomissariaati. [KRA,9-4-3].

PETROV, **Mihhail, Pjotr** m, eluk. Harjumaa. 1941 Punaarmee, Eesti korpus, 04.44 teadmata kadunud. [KRA,9-4-2].

PETROV, **Nikolai, Anton** ka Peitre m, s. 05.10.20, eluk. Virumaa, tööline. 03.07.41 mobiliseeriti Punaarmeesse. [ZEV II köide].

PETROV, **Nikolai, Grigori** m, eluk. Tallinn. 1941 Punaarmee, Eesti korpus, seersant, 02.45 teadmata kadunud. [KRA,9-4-2].

PETROV, **Nikolai, Mihkel** m, s. 27.03.11, eluk. Virumaa Narva, ametnik. 26.07.41 mobiliseeriti Punaarmeesse. [ZEV II köide].

PETROV, **Ossip, Konstantin** en ka Ossia m, s. 25.08.21 Saaremaa Pärsama v, eluk. sama, algh., talunik. 02.08.41 mobiliseeriti Punaarmeesse, Tšeljabinski obl. Tšebarkul, 794. ehituspataljon, Eesti korpus, 27.12. 42 teadmata kadunud Velikije Luki all, oli saksa sõjavangis Polotskis ja teistes laagrites. [ERAF kart. 23; ZEV II köide; ERA-R-1606-1-187,lk176; V.Luki in memoriam].

PETROV, **Peeter, Ilja** m Venemaa eestlane, s. 06.1899 Pihkva, eluk. Krasnojarski krai, põllutööline. Krasnojarski krai, tööpataljon, Eesti korpus. [ERAF kart. 23]. [RU].

PETROV, **Peeter, Kusma** m Venemaa eestlane, s. 01.03.1898 Peterburi kub, eluk. Krasnojarski krai Rõbinski raj, põllutööline. 1942 Eesti korpus. [ERAF kart. 23]. [RU].

PETROV, **Rostislav, Anatoli** m, s. 04.03.18, eluk. Tallinn, ajateenija. 22.08.41 mobiliseeriti Punaarmeesse. [ZEV II köide].

PETROV, **Vassili, Pjotr** m Venemaa eestlane, s. 20.06.21, eluk. Krasnojarski krai Rõbinski raj, algh., kokk. Punaarmee, Eesti korpus. [ERAF kart. 23]. [RU].

PETROV, **Vladimir, Ilja** in ka Nikita m, s. 23.02.12 Virumaa Narva, eluk. Virumaa Narva, Vaivara 7-12, algh., tööline, kokk. 26.07.41 mobiliseeriti Punaarmeesse, Arhangelski obl. Kotlas, ehituspataljon, Eesti korpus. [ERAF kart. 23; ZEV II köide].

PETROV, **Vladimir, Ilja** m, s. 23.07.21 Petserimaa, eluk. Tallinn, algh., kelner, "Estonia" teatri restoran. 02.07.41 mobiliseeriti Punaarmeesse, Tšeljabinsk, 1044 töökolonn, Eesti korpus, 7. laskurdiviis, 354. laskurpolk, võttis osa Velikije Luki, Eesti ja Kuramaa lahingutest, sai Kuramaal haavata. [ERAF kart. 23; ZEV II köide; ERAF kart. 6-2].

PETROV, **Vladimir, Konstantin** m, s. 03.02.21, eluk. Tallinn, gümnaasiumiõpilane. 02.07.41 mobiliseeriti Punaarmeesse, Eesti korpus, 23. laskurpolk, vanemseersant. [ZEV II köide; ERAF kart. 6-2].

PETROVA, **Virve, Artur** n, s. 29.04.32 Tartu. 1941 suvel evakueerus koos isaga Venemaale, Tšeljabinski obl. Tšebarkul 1942-1944, oli koos isaga tööpataljonis,, Eesti korpus. [A.K. tööpat. kart.].

PETROVITŠ, Meinhard Karl m, s. 18.07.15 Virumaa Lüganuse v. Voorepera k., eluk. Tallinn. 22.08.41 mobiliseeriti Punaarmeesse, 25.08.41 pääses hukkuvalt laevalt "Eestirand", arr. 09.06.45, Tallinn, Järve 22-5, trib. 05.11.45, §58-1b, 10+5. [Linna Teataja 20.09.41; ZEV II köide; R1].

PETROVSKI, Vladimir, Jefim m, s. 1926, eluk. Petserimaa. 1941 mobiliseeriti Punaarmeesse. [A.K. kaust 6-75].

PETROVÕH, Aleksei m, s. 22.09.19, eluk. Tallinn, Kohtu 5-3, kutsealune. 06.41 saadeti sunniviisil Venemaale, oli saksa sõjavangis Königsbergis, vab. Valgas 09.11.41. [ERA,R-1606-1-187, lk42].

PETRUHHIN, Mihhail, Mihhail m. 1941 Punaarmee, Eesti korpus, 07.05.46 surma teade ENSV Sõjakomissariaati. [KRA,9-4-3].

PETRUS, Herbert m, eluk. Tallinn. 1941 Venemaa, Eesti korpus, 45. üksik tankipolk. [A.K. kaust 8].

PETRUŠENKOV, Viktor, Aleksei m, s. 14.10.22, eluk. Tartu, vabrikutööline. 07.41 mobiliseeriti Punaarmeesse. [ZEV II köide].

PETRUŠENKOVA, Leida, Jüri n, s. 1917 Tartu, eluk. sama. 1941 Punaarmee, Eesti korpus, 249. laskurdiviis, 267. medpataljon, sanitar, jefreitor. [ERAF kart. 6-2].

PETRUŠIN, Aleksandr, Edgar m venelane, s. 02.09.10 Petserimaa Senno v., eluk. Tallinn, Õuna 6 (van.), algh., tööline, miilitsa sadama jaoskond. 1941 Fergana obl., tööpataljon, Eesti korpus. [ERAF kart. 23].

PETRUTSKI, Senon m, s. 23.07.07, eluk. Tallinn, põllutööline. 27.07.41 mobiliseeriti Punaarmeesse. [ZEV II köide].

PETS, Leino, Arnold en ka Leivo, in ka Alfred m, s. 28.02.20 Tartu, eluk. Tallinn, Raudtee 8-5, ka Hiiumaa-Kärdla, keskh., raamatupidaja, Põllumajanduskooperatiivide Peavalitsus, kaadriinspektor. 07.08.41 mobiliseeriti Punaarmeesse, Sverdlovski obl. Krutihha, metsatööline, Eesti korpus. [ERAF kart. 23; ZEV II köide; A.K. kaust 4-10; ERAF kart. 6-2].

PETSER, August, Karl m, s. 13.07.07 Tartu, tööstuskeskkool, tisler, Narva. 07.41 mobiliseeriti Punaarmeesse, Arhangelski obl., tööpataljon, Eesti korpus, võttis osa Velikije Luki, Eesti ja Kuramaa lahingutest. [ERAF kart. 23; ERAF kart. 6-2].

PETŠENKOV, Pjotr, Sergei m, s. 1914, eluk. Tallinn, Paljassaare 6a-3, elektrik. 1945 mobiliseeriti Eesti Laskurkorpusesse, ehituskontor EGMP. [KRA,1-3-2].

PETŠERSKI, Vassili, Aleksandr m, s. 1919. 1941 Venemaa, 1943 oli Eesti laskurkorpuse laatsaretis ravil. [A.K. kaust 6-73].

PETŠJONKIN, Ivan, Pjotr m venelane, s. 23.06.16 Petserimaa Senno v., eluk. Tallinn, algh., tööline, Balti Manufaktuur. 07.41 mobiliseeriti Punaarmeesse, Leningrad, 582. tööpataljon, Eesti korpus. [ERAF kart. 23].

PETŠJONKIN, Pjotr, Ivan ka Petšenkin m venelane, s. 23.01.09 Tartumaa Kallaste, eluk. sama, algh., kalur, Tartu hävituspataljon. 1941 Tatari ANSV Kuibõševi raj., kalur, Eesti korpus, 300. laskurpolk. [ERAF kart. 23; ERAF kart. 6-2].

PETŠNIKOV, Mihhail, Mihhail m venelane, s. 11.12 Petserimaa, eluk. Petseri, algh., maaler. 07.41 mobiliseeriti Punaarmeesse, metsapunkt, tööline, Eesti korpus. [ERAF kart. 23].

PETŠURKIN, Aleksandr, Timofei m, s. 1919, eluk. Petserimaa Irboska v. 1941 mobiliseeriti Punaarmeesse, 18.12.42 langes Velikije Luki all. [V.Luki in memoriam; KRA,9-4-2].

PETŠURKIN, Vassili, Timofei m, s. 1923, eluk. Petseri. 1941 mobiliseeriti Punaarmeesse, 06.01.43 teadmata kadunud Velikije Luki all. [V.Luki in memoriam].

PETT, Arseni, Mihhail m, s. 1922, eluk. Saaremaa. 1941 mobiliseeriti Punaarmeesse, 26.12.42 teadmata kadunud Velikije Luki all. [V.Luki in memoriam].

PETT, Ervin, Hugo m, s. 16.03.07 Tallinn, eluk. Virumaa Narva, Väike-Aguli 32, 8 kl., vangivalvur, kontoriametnik. 27.07.41 mobiliseeriti Punaarmeesse, Sverdlovski obl., 787. ehituspataljon, Eesti korpus. [ERAF kart. 23; ZEV II köide].

PETT, Kristjan, Mihkel m, s. 08.07.15 Tartumaa Uderna v. Morjeni t., eluk. sama, keskh., leitnant, tegevväelane. 27.06.41 saadeti sunniviisil Venemaale, Punaarmees 23.09.40-07.41, oli saksa sõjavangis Königsbergis, arr. 17.02.45, trib. 24.11.45, §58-1b, 10+5, Patarei vangla, Jaroslavli obl. Volgolag 12.45-07.10.54, vab. 07.10.54, Saksa sõjavägi. [ZEV IV köide; ERA,R-1606-1-187,lk42; R1 10736, kl].

PETTAI m, eluk. Otepää. 1941 mobiliseeriti Punaarmeesse, Tšeljabinski obl. UAZ, surn. 12.41 kõhuhaigusesse. [ERA,1608-2-409,lk184].

PETTAI, Alard, Peeter m, s. 27.07.21 Tartumaa, eluk. Harjumaa Kehra, algh., tööline, tselluloosi vabrik. 03.07.41 mobiliseeriti Punaarmeesse, Udmurdi ANSV Iževsk, tööpataljon, Eesti korpus. [ERAF kart. 23].

PETTAI, Aleksei, Vassili m, s. 26.03.07, eluk. Järvamaa, talupidaja. 23.07.41 mobiliseeriti Punaarmeesse. [ZEV II köide].

PETTAI, Arkadi, Ferdinand m, s. 18.11.09 Tallinn, eluk. Tallinn-Nõmme, Õie 64-1, kaubanduskool, raamatupidaja, Riiklik Ehitustrust nr.1. 27.07.41 mobiliseeriti Punaarmeesse, Tšeljabinski obl. Zlatoust, 749. töökolonn, Eesti korpus. [ERAF kart. 23; ZEV II köide].

PETTAI, August, Karl m Venemaa eestlane, s. 01.23 Arhangelski obl, eluk. Komi ANSV Letski raj.(?), algh., teenistuja. 1942 Eesti korpus. [ERAF kart. 23]. [RU].

PETTAI, August, Peeter m. 1941 mobiliseeriti Punaarmeesse, maetud Sverdlovski obl. Kamõšlovi kalmistu. [U.Usai 2R].

PETTAI, Edgar, Peeter m, s. 01.08.22 Võrumaa Haanja v., eluk. Ruusmäe v., algh., tööline. 07.41 mobiliseeriti Punaarmeesse, Tatari ANSV Kaasan, 615. ehituspataljon, Eesti korpus, 23. kahurväepolk, 17.08.43 langes sõjas. [ERAF kart. 23; KRA,9-4-2].

PETTAI, Eduard, Hugo m, s. 25.05.21, eluk. Tallinn, gümnaasiumiõpilane. 02.07.41 mobiliseeriti Punaarmeesse. [ZEV II köide].

PETTAI, Elmar, Ivan ka Petai m, s. 18.05.22, eluk. Võrumaa, põllutööline. 03.07.41 mobiliseeriti Punaarmeesse. [ZEV II köide].

PETTAI, Elmar, Jakob m, s. 1920, eluk. Võrumaa Varstu v. 1941 mobiliseeriti Punaarmeesse Võrumaal, Orenburgi obl. Orsk, tööpataljon, Eesti korpus. [A.K. kaust 6-70, tööpat. kart.].

PETTAI, Elmar, Jüri m, s. 15.07.07, eluk. Tallinn, apteegiteenija. 27.07.41 mobiliseeriti Tallinnas, Udmurdi ANSV Kambarka, 791. tööpataljon, surn. 09.10.41 tööpataljonis, maetud surnumäele. [ZEV II köide; A.K. tööpat.].

PETTAI, Elmar, Karl m Venemaa eestlane, s. 1926, eluk. Kirovi obl. 1942 Eesti korpus. [A.K. kaust 6]. [RU].

PETTAI, Elmar, Karl m, s. 29.09.21, eluk. Otepää, rätsepa abi. 03.07.41 mobiliseeriti Punaarmeesse, Sverdlovski obl. Kirovgrad, surn. 01.42. [ZEV II köide; ERA,1608-2-409,lk184].

PETTAI, Endel, Aleksander m, s. 1923, eluk. Võrumaa. 1941 mobiliseeriti Punaarmeesse. [A.K. kaust 6-79].

PETTAI, Enn, Leonhard in ka Ilarion m, s. 06.05.15 Võrumaa Mõniste v., eluk. Läänemaa, põllutöökool, äriteenija, Taebla Tarbijate Kooperatiiv. 22.07.41 mobiliseeriti Punaarmeesse, Arhangelski obl. Kimža, 859. tööpataljon, Eesti korpus, 300. laskurpolk, 12.10.44 langes sõjas. [ERAF kart. 23; ZEV II köide; KRA,9-4-2].

PETTAI, Erich, Karl m, s. 07.04.19 Võru, eluk. sama, tööstuskool, tisler, ajateenija, tegevväelane. 28.06.41 saadeti sunniviisil Venemaale, Molotovi obl. Lõsva, 46. töökolonn, Eesti korpus. [ERAF kart. 23; ZEV IV köide]. Täpsustamine: sünd. ka 25.03.1919.

PETTAI, Harald, Peeter m, s. 27.07.21, eluk. Tallinn, tööline sulfaadivabrikus. 03.07.41 mobiliseeriti Punaarmeesse. [ZEV II köide].

PETTAI, Herbert, Alfred m, s. 1914, eluk. Tallinn-Nõmme, Sõlme 23-1. 1941 mobiliseeriti Punaarmeesse, 24.12.44 mobiliseeriti "ENSV majandusse" 24806 sõjaqväeosa. [A.K. kaust 6-94; KRA,1-3-1,4].

PETTAI, Ilmar m. 1941 mobiliseeriti Punaarmeesse, Molotovi obl. Kambarka, surn. 10.41 kopsupõletikku. [ERA,1608-2-409, lk184].

PETTAI, Ivan, Ivan m Venemaa eestlane, s. 05.02 Pihkva kub, eluk. Omski obl. Issõk-Kuli raj, algh., puusepp. 1942 Eesti korpus. [ERAF kart. 23]. [RU].

PETTAI, Jaan ka Petai m, s. 1922, eluk. Tallinn. 1941 Punaarmee, Eesti korpus, 921. laskurpolk. [A.K. kaust 7].

PETTAI, Jaan m. 07.41 mobiliseeriti Punaarmeesse, 25.08.41 pääses hukkuvalt laevalt "Eestirand". [Linna Teataja 14.09.41].

PETTAI, Jakob m. 07.41 mobiliseeriti Punaarmeesse, 25.08.41 pääses hukkuvalt laevalt "Eestirand". [Linna Teataja 30.09.41].

PETTAI, Johannes m. 07.41 mobiliseeriti Punaarmeesse, 25.08.41 pääses hukkuvalt laevalt "Eestirand". [Linna Teataja 26.09.41].

PETTAI, Juhan, Gustav en ka Jaan m, s. 07.12.19, eluk. Valga, Tartu 13, plekksepp, ajateenija, tegevväelane. 06.41 saadeti sunniviisil Venemaale, oli saksa sõjavangis Königsbergis, jäi Saksamaale. [ZEV IV köide; ERA,R-1606-1-187,lk42].

PETTAI, Leonhard, Hendrik m, s. 31.08.12, eluk. Harjumaa, aiandusassistent. 22.07.41 mobiliseeriti Punaarmeesse. [ZEV II köide].

PETTAI, Nikolai, August m, s. 1924, eluk. Võrumaa. 1941 mobiliseeriti Punaarmeesse. [A.K. kaust 6-85].

PETTAI, Paul, Kustav m Venemaa eestlane, s. 15.11.1899 Virumaa, eluk. Leningrad, algh., voorimees, artell "Transport". 1942 Eesti korpus,,921. laskurpolk, 21.12.42 teadmata kadunud Alekseikovo k. all. [ERAF kart. 23; V.Luki in memoriam; KRA,9-4-2]. [ru].

PETTAI, Peeter, Jakob m, s. 28.12.07, eluk. Tallinn, rätsep. 27.07.41 mobiliseeriti Punaarmeesse. [ZEV II köide].

PETTAI, Pärtel, Eduard m, eluk. Tallinn. 1941 Punaarmee, Eesti korpus, nooremleitnant, 23.11.44 langes sõjas. [KRA,9-4-2].

PETTAI, Rudolf, August m, s. 1921, eluk. Võrumaa. 1941 mobiliseeriti Punaarmeesse. [A.K. kaust 6-64,91].

PETTAI, Theodor, Vassili m, s. 17.12.17, eluk. Tallinn, tehnikum, motorist, Küttevarustuse trust, autojuht. 23.07.41 mobiliseeriti Punaarmeesse, Arhangelski obl. Kotlas, tööline, Eesti korpus. [ERAF kart. 23; ZEV II köide].

PETTAI, Viktor, Marie m, s. 1922 Võrumaa, eluk. sama. 1941 Punaarmee, Eesti korpus, 921. laskurpolk, raadiotelefonist. [A.K. kaust 7; ERAF kart. 6-2].

PETTAI, Voldemar, Peeter m, s. 1922, eluk. Võrumaa. 1941 mobiliseeriti Punaarmeesse. [A.K. kaust 6-98].

PETTAIORG, Aleksei, Matvei m, s. 24.05.22 Petserimaa Saatse v., eluk. sama, algh., põllutööline. 03.07.41 mobiliseeriti Punaarmeesse, Tšeljabinski obl. UAZ, tööpataljon, Eesti korpus. [ERAF kart. 23; ZEV II köide]. Täpsustamine: sünd. ka 24.05.1924.

PETTAK, Pärtel, Eduard m, s. 27.03.09 Bakuu, eluk. Tallinn, Tehnika 25-1, lõpetamata kõrgh., aednik, ehitustehnik, meremees. 27.07.41 mobiliseeriti Punaarmeesse, Udmurdi ANSV Kambarka, 791. ehitus-töökolonn, Eesti korpus, 779. kahurväepolk, nooremleitnant, 23.11.44 langes sõjas. [ERAF kart. 23; ZEV II köide; KRA,9-4-2].

PETTER, Paul, Mihkel m, s. 13.04.08 Läänemaa Emmaste v., eluk. Tallinn, algh., põllutööline, traktorist, autobaas "Mootor". 27.07.41 mobiliseeriti Punaarmeesse, Sverdlovski obl. Krasnouralsk, 789. tööpataljon, Eesti korpus, 921. laskurpolk, 26.10.44 langes sõjas. [ERAF kart. 23; ZEV II köide; KRA,9-4-2].

PETUHHOV, Akindin, Simen ka Petuhov, in. ka Semjon m venelane, s. 15.11.16 Tartumaa Kasepää v., eluk. Kasepää v. Kükita k., Virumaa, 6 kl., müürsepp, Jõhvi MTJ. 1941 Punaarmees, Leningrad, Eesti korpus. [ERAF kart. 23; ERAF kart. 23].

PETUHHOV, Aleksandr, Jakov m venelane, s. 15.08.12 Peterburi, eluk. Tallinn, algh., sepp, miilitsa operatiivvolinik. 28.08.41 evakueeriti Venemaale, Usbeki NSV Namangan, Eesti korpus. [ERAF kart. 23].

PETUHHOV, Andrei, Aleksandr ka Petuhov m venelane, s. 30.10.04 Virumaa Vasknarva v., eluk. sama, algh., telefoni liinitööline, kala ostupunkti juhataja. 07.41 mobiliseeriti Punaarmeesse, Kuibõševi obl., kalatrust, kalur, Eesti korpus, 7. laskurdiviis, 354. laskurpolk, siderood. [ERAF kart. 23; A.K. kaust 13; ERAF kart. 6-2].

PETUHHOV, Ivan, Ivan m venelane, s. 07.04.18 Petseri, eluk. Petseri, Kivi 36, algh., tisler. 07.41 mobiliseeriti Punaarmeesse, Gorki, tuletõrjuja, Eesti korpus, 22.12.42 teadmata kadunud Burtsevo k. all. [ERAF kart. 23; V.Luki in memoriam].

PETUHHOV, Ivan, Ivan m venelane, s. 16.01.07 Petserimaa Irboska v., eluk. Virumaa Narva, algh., põllutööline, puutööline, Kalevivabrik. 07.41 mobiliseeriti Punaarmeesse, Sverdlovski obl. Rež, puutööline, Eesti korpus. [ERAF kart. 23; ZEV II köide].

PETUHHOV, Konstantin, Ivan m Venemaa eestlane, s. 01.04 Krasnojarski krai, eluk. sama, algh., kolhoosnik. 1942 Eesti korpus. [ERAF kart. 23]. [ru].

PETUHHOV, Nikolai, Ivan m, eluk. Petserimaa. 1941 Punaarmee, Eesti korpus, 921. laskurpolk, jefreitor, 22.03.45 langes sõjas. [KRA,9-4-2].

PETUHHOV, Pjotr, Semjon en ka Peeter, Potapi m venelane, s. 18.02.08 Tartumaa Kasepää v., eluk. Tallinn, algh., müürsepp, tehas "Dvigatel". 23.07.41 mobiliseeriti Punaarmeesse, Arhangelski obl., 212. ehituskolonn, evak.haigla nr. 1170, surn. 03.08.41. [ERAF kart. 23; ZEV II köide; KRA,9-4-2].

PETUHHOV, Savati, Pjotr m. 1941 mobiliseeriti Punaarmeesse, 26.12.42 surn. haavadesse Fedorihha k. all. [V.Luki in memoriam].

PETUHOV, Eugeni, Feodor ka Petuhhov, en ka Evgeni m venelane, s. 02.21 Narva, eluk. Tallinn, keskh., üliõpilane, Tehnikaülikool. 07.41 mobiliseeriti Punaarmeesse, Sverdlovski obl. UAZ, 861. ehituspataljon, Eesti korpus. [ERAF kart. 23; A.K. kart.].

PETUHOV, Mihail, Mihail m, s. 27.08.19, eluk. Petserimaa, põllutööline, ajateenija, tegevväelane. 1941 saadeti sunniviisil Venemaale, Eesti korpus 1942-1945. [ZEV IV köide; A.K. kaust 9].

PETUHOV, Vitali, Jefim m, s. 03.05.14, eluk. Virumaa, vabrikutööline. 26.07.41 mobiliseeriti Punaarmeesse. [ZEV II köide].

PETUNOV, Aleksandr, Ivan m venelane, s. 17.08.12 Petseri, eluk. Petseri, Võru 56, algh., kingsepp. 07.41 mobiliseeriti Punaarmeesse, Gorki obl., tehas nr.93, tööline, Eesti korpus. [ERAF kart. 23].

PETUŠKOV, Sergei, Vassili m, s. 24.09.08, eluk. Tallinn, tööline. 07.41 mobiliseeriti Punaarmeesse. [ZEV II köide].

PETUŠKOV, Theodor, Vassili m. 1941 mobiliseeriti Punaarmeesse, maetud Sverdlovski obl. Kamõšlovi kalmistu. [U.Usai 2R].

PEVER m. Eesti korpus 1942-1945. [A.K. kaust 9].

PEVŠIN, Ivan, Ivan m, s. 1920, eluk. Tartu. 1941 Punaarmee, Eesti korpus, 7. laskurdiviis, 354. laskurpolk, autojuht. [ERAF kart. 6-2].

PEÄSKE, Elmar, Juhan m, s. 14.11.07, eluk. Tallinn, helikunstnik, muusikaõpetaja. 28.07.41 mobiliseeriti Punaarmeesse, tööpataljon, 249. diviis, 917. polk, 153. sapööripataljon, demobiliseeritud 1944. [ZEV II köide; Ojakäär2; ERAF kart. 6-2; ENE; Vahter 124].

PIBER, Arnold, Jaan m Venemaa eestlane, s. 25.12.1890 Narva, eluk. Moskva, keskh., tekstiilitööline, konservivabriku direktori asetäitja. 1942 Eesti korpus. [ERAF kart. 23]. [RU].

PIBOR, Eduard, Jaan m, s. 26.02.05, eluk. Tallinn, kingsepp. 23.08.41 mobiliseeriti Punaarmeesse. [ZEV II köide].

PICHEN, Karl-Voldemar, Karl m, s. 12.07.1894, eluk. Tallinn, metsaametnik. 17.08.41 mobiliseeriti Punaarmeesse. [ZEV II köide].

PIDERMAN, Artur, Hans ka Piidermann m, s. 1922, eluk. Tapa. 1941 mobiliseeriti Punaarmeesse, Eesti korpus, 300. laskurpolk, jefreitor, 30.12.42 langes Lavrovo k. all. [ERAF kart. 23; V.Luki in memoriam; KRA,9-4-2].

PIDI, Aleksander, Priidu m, s. 17.01.07 Saaremaa, eluk. Saaremaa Kuressaare, Turu 5, algh., autojuht. 01.08.41 mobiliseeriti Punaarmeesse, Tšeljabinski obl. Tšebarkul, 794. tööpataljon, Eesti korpus. [ERAF kart. 23; ZEV II köide].

PIDKMAN, Anton, Mark m, s. 1920. 1941. a. mobiliseeriti Punaarmeesse, surn. 17.03.42, maetud Sverdlovski obl. Kamõšlovi kalmistu. [U.Usai IR,2R].

PIDRASSON, Nikolai, Johan m, s. 1919. 23.10.44 mobiliseeriti Punaarmeesse, Tallinn, tagavarapataljon. [KRA,1-3-1].

PIELBERG, Anton, Paul m, s. 09.04.17 Läänemaa Hiiumaa Emmaste v. Riidaküla, eluk. Hiiumaa Emmaste v., meremees. 22.07.41 mobiliseeriti Punaarmeesse, Eesti korpus, 917. laskurpolk. [ZEV II köide; O.Mägi].

PIELBERG, Artur m, s. Läänemaa Hiiumaa Emmaste v., eluk. Hiiumaa Emmaste v. 1941 Punaarmee. [O.Mägi].

PIELBERG, Rudolf m, s. 16.03.14 Läänemaa Kõrgessaare v. Pihla k., eluk. sama. 1941 Punaarmee. [O.Mägi].

PIETKA, Jan, Anton m, s. 1909, eluk. Virumaa, kaevur. 27.07.41 mobiliseeriti Punaarmeesse. [ZEV II köide].

PIETRUCKI, Senon, Karol m, s. 23.07.07, eluk. Tallinn, põllutööline. 27.07.41 mobiliseeriti Punaarmeesse. [ZEV II köide].

PIGERT, Valter, Martin m Venemaa eestlane, s. 09.09 Novosibirski obl, eluk. Novosibirsk, kõrgh., insener. 1942 Eesti korpus. [ERAF kart. 23]. [RU].

PIGLI, Jakov, Eduard m Venemaa eestlane, s. 10.10.04 Krasnojarsk, eluk. Novosibirski obl, lõpetamata kõrgh., velsker, farmatseut, pedagoog. 1942 Eesti korpus. [ERAF kart. 23]. [RU].

PIGO, Jakov, Ivan m Venemaa eestlane, s. 01.10.04 Krasnojarski krai, eluk. Leningradi obl. Volossovo raj, tehnikum, teedeehituse tehnik. 1942 Eesti korpus. [ERAF kart. 23]. [RU].

PIGUL, Jaan, Andrei m, eluk. Läänemaa. 1941 Punaarmee, Eesti korpus, 921. laskurpolk, vanemseersant, 22.11.44 langes sõjas. [KRA,9-4-2].

PIGUL, Voldemar, Jakob m, eluk. Võrumaa Mõniste v. 1941 mobiliseeriti Punaarmeesse, Võru Sõjakomissariaat, Eesti korpus, 921. laskurpolk, 19.03.45 langes Läti Kuramaa, maetud Dzirnieki. [A.K. kaust 1-49; KRA,9-4-2].

PIHEL m, s. Petseri. 03.07.41 mobiliseeriti Petseris, Sverdlovski obl. UAZ, tööpataljon, 12.41 surn. tööpataljonis. [A.K. tööpat.].

PIHEL, Agu, August ka Pihelga m, s. 03.08.10 Harjumaa Keila v., eluk. Tallinn, kõrgh., kunstikool, maalikunstnik. 22.07.41 mobiliseeriti Punaarmeesse, Arhangelski obl., 856. tööpataljon, Eesti korpus. [ERAF kart. 23; ZEV II köide].

PIHEL, Albert, Mihkel m, s. 02.12.11 Saaremaa Kaarma v., eluk. sama, algh., talupidaja, rentnik, traktorist. 03.08.41 mobiliseeriti Punaarmeesse, Tšeljabinski obl. UAZ, 820. ehituspataljon, Eesti korpus. [ERAF kart. 23; ZEV II köide].

PIHEL, Arnold, Aleksander m, s. 07.09.22, eluk. Petserimaa. Õpilane metallitöökojas. 03.07.41 mobiliseeriti Punaarmeesse. [ZEV II köide].

PIHEL, Arnold, Jakob m, s. 12.05.20, eluk. Läänemaa Emmaste v. Kõpu k., põllutööline. 02.07.41 küüditati, Tallinna Patarei vanglast 20.07.41 Haapsalusse, 20.07.41 mobiliseeriti Punaarmeesse, vab. 29.08.41. [ZEV II köide; Sõruots 90].

PIHEL, Arnold, Villem m, s. 28.05.09 Petrburi kub, eluk. Läänemaa Haapsalu, Holmi kallas, algh., kalur, äriteenija, müüja kalaäris. 22.07.41 mobiliseeriti Punaarmeesse, Arhangelski obl. Bakaritsa, 857. töökolonn, Eesti korpus. [ERAF kart. 23; ZEV II köide].

PIHEL, Artur, Mihkel m, s. 19.10.10 Saaremaa Kuressaare v., eluk. sama, algh., ehitustööline, äriteenija, traktorist, MTJ. 03.08.41 mobiliseeriti Punaarmeesse, Sverdlovski obl. UAZ, Kamensk-Uralski, 820. ehitus-tööpataljon, Eesti korpus, 921. laskurpolk, seersant, 21.12.42 teadmata kadunud Alekseikovo k. all. [U.Usai 2R; ERAF kart. 23; ZEV II köide; KRA,9-4-2; V.Luki in memoriam]. Täpsustamine: sünd. ka 19.10.1909.

PIHEL, Bernhard, Peeter ka Pihelgas m, s. 09.03.21, eluk. Läänemaa Haapsalu, tööline. 03.07.41 mobiliseeriti Punaarmeesse. [ZEV II köide].

PIHEL, Edgar, Eduard m, s. 29.10.18 Läänemaa Taebla v., eluk. Saaremaa Kuressaare, Kopli 1, 8 kl., meremees, laev "Marta". 01.08.41 mobiliseeriti Punaarmeesse, Tšeljabinski obl., 819. töökolonn, Eesti korpus, 354. laskurpolk, seersant, 21.12.42 teadmata kadunud Velikije Luki all. [ERAF kart. 23; ZEV II köide; KRA,9-4-2; V.Luki in memoriam]. Täpsustamine: sünd. ka 29.09.1918.

PIHEL, Elmar, Mihkel m, s. 18.02.16 Saaremaa Kaarma v., eluk. Tallinn, tööstuskool, autojuht. 21.07.41 mobiliseeriti Punaarmeesse, Arhangelski obl. Kotlas, 110. ehituskolonn, Eesti korpus. [ERAF kart. 23; ZEV II köide].

PIHEL, Friedrich, Mihkel m, s. 16.10.07 Saaremaa Kuressaare v., eluk. sama, algh., põllutööline, motorist. 02.08.41 mobiliseeriti Punaarmeesse, UAZ, tööpataljon, Eesti korpus, 354. laskurpolk, 15.01.43 langes Velikije Luki all. [ERAF kart. 23; ZEV II köide; KRA,9-4-2; V.Luki in memoriam].

PIHEL, Herman-August, Jüri m, s. 06.09.08, eluk. Tallinn, ehitustööline. 27.07.41 mobiliseeriti Punaarmeesse. [ZEV II köide].

PIHEL, Lev, Ivan m Venemaa eestlane, s. 18.03.24 Primorje krai, 7 kl., motorist. 1942 Eesti korpus. [ERAF kart. 23]. [RU].

PIHEL, Paul, Friedrich m, s. 25.04.17 Saaremaa Kaarma v., eluk. Tallinn, algh., lukksepp, Balti Puuvillavabrik. 27.07.41 mobiliseeriti Punaarmeesse, Arhangelski obl., metsatööline, Eesti korpus, 921. laskurpolk, 21.12.42 teadmata kadunud Alekseikovo k. all. [ERAF kart. 23; ZEV II köide; KRA,9-4-2; V.Luki in memoriam].

PIHEL, Vladimir, Aleksander m, s. 04.01.11 Saaremaa Pihtla v., eluk. Saaremaa Kuressaare, Kohtu 9, algh., traktorist. 02.08.41 mobiliseeriti Punaarmeesse, Tšeljabinski obl. Tšebarkul, 794. tööpataljon, Eesti korpus, 12.42 teadmata kadunud Velikije Luki all. [ERAF kart. 23; V.Luki in memoriam].

PIHELGA, Agu m, s. 03.08.10 Harjumaa Keila v., eluk. Keila v., ka Tallinn, kõrgh., maalikunstnik. 1941 mobiliseeriti Punaarmeesse, Arhangelsk 1941-42, tööpataljonis, 1942-45 Eesti korpus, tegutses agitkunstnikuna, tuli tagasi. [EKABL; A.K. kaust 4-10; ENE; Vahter 77].

PIHELGA, Albert, Otto ka Pihelgas m, s. 27.12.20 Pärnumaa Vändra v., eluk. sama, põllunduskeskkool, agronoom. 02.07.41 mobiliseeriti Punaarmeesse, Kuibõševi obl. Smõšljajevka, mullatööline, Eesti korpus, elas 1989 Vändra alevikus. [ERAF kart. 23; A.K. tööpat. kart.].

PIHELGAS, Albert, Jaan m Venemaa eestlane, s. 1916, eluk. Kasahhi NSV, Pavlodari obl. 1941 Venemaa, 1945 oli Eesti laskurkorpuse laatsaretis ravil. [A.K. kaust 6-93,110].

PIHELGAS, Eduard, Jaan m, s. 21.01.05, eluk. Tallinn, tööline. 21.08.41 mobiliseeriti Punaarmeesse. [ZEV II köide].

PIHELGAS, Ernst, Villem m, s. 24.06.19 Pärnumaa Are v., eluk. Pärnumaa, kaubanduskool, autojuht, ajateenija, tegevväelane. 07.41 saadeti sunniviisil Venemaale, Molotov, tööpataljon, Eesti korpus. [ERAF kart. 23; ZEV IV köide].

PIHELGAS, Evald, Jaan m, s. 27.01.09 Tartu, eluk. Tartu, Võru 96-13, Tallinn, algh., maaler, tööline telefonivõrgus. 27.07.41 mobiliseeriti Punaarmeesse, Sverdlovski obl. Krasnouralsk, 790. tööpataljon, Eesti korpus. [ERAF kart. 23; ZEV II köide].

PIHELGAS, Feodor, Jüri m, s. 24.01.09 Viljandimaa Kabala v., eluk. Tallinn, algh., tisler. 27.07.41 mobiliseeriti Punaarmeesse, Arhangelski obl. Kotlas, 111. töökolonn, Eesti korpus. [ERAF kart. 23; ZEV II köide].

PIHELGAS, Friedrich, Gustav m, s. 04.11.09 Tallinn, eluk. Tallinn, Väike-Patarei 15-1, 11 kl., pangaametnik, kassapidaja, Riigipank. 27.07.41 mobiliseeriti Punaarmeesse, Tšeljabinski obl. Zlatoust, 793. ehituspataljon, Eesti korpus. [ERAF kart. 23; ZEV II köide].

PIHELGAS, Johannes m. 07.41 mobiliseeriti Punaarmeesse, 25.08.41 pääses hukkuvalt laevalt "Eestirand". [Linna Teataja 26.09.41].

PIHELGAS, Karl, Aleksander in ka Artur-Bernhard m, s. 17.01.14 Tallinn, eluk. sama, algh., autojuht, Merelaevanduse autobaas. 28.07.41 mobiliseeriti Punaarmeesse, Arhangelski obl., 110. töökolonn, Eesti korpus. [ERAF kart. 23; ZEV II köide]. Täpsustamine: sünd. ka 30.01.1914.

PIHELGAS, Konrad, Gustav m, s. 01.02.08 Tallinn, eluk. Tallinn, Väike-Patarei 15-1, algh., elektrimontöör, lukksepp, "Volta". 27.07.41 mobiliseeriti Punaarmeesse, Tšeljabinski obl. Zlatoust, 793. ehituspataljon, Eesti korpus, 249. laskurdiviis, 917. laskurpolk, siderood, võttis osa Sõrve sääre lahingust. [A.K. kaust 5-2; ERAF kart. 23; ZEV II köide; ERAF kart. 6-2].

PIHELGAS, Nikolai, Jaan m, eluk. Tartu, Marja 16-14. 1941 mobiliseeriti Punaarmeesse, Tartu Sõjakomissariaat, Eesti korpus, 23.03.45 langes Läti Kuramaa, maetud Blidenes Zvani. [A.K. kaust 1-50].

PIHELGAS, Oskar, Jaan m, s. 29.06.18 Harjumaa, eluk. Tallinn, algh., põllutööline, lukksepp, Kunstsarvetehased, 27.07.41 mobiliseeriti Punaarmeesse, Tšeljabinski obl. Tšebarkul, 794. tööpataljon, Eesti korpus (1941-1945). [A.K. kaust 2-3; ERAF kart. 23; ZEV II köide].

PIHELGAS, Richard, August m, s. 30.08.07, eluk. Tallinn, ametnik. 11.08.41 mobiliseeriti Punaarmeesse. [ZEV II köide].

PIHELGAS, Roman, Hans m, s. 05.03.1898, eluk. Tallinn, postiteenija. 21.08.41 mobiliseeriti Punaarmeesse. [ZEV II köide].

PIHELGAS, Rudolf, Johan m, s. 31.01.11, eluk. Harjumaa, põllutööline. 22.07.41 mobiliseeriti Punaarmeesse, Eesti korpus, 925. laskurpolk, 19.10.44 langes sõjas. [ZEV II köide; KRA,9-4-2].

PIHELGAS, Tõnis, Tõnis m, s. 28.01.22 Viljandimaa Kabala v., eluk. Kõo v, tööline, põllutööline. 03.07.41 mobiliseeriti Viljandis, Tšeljabinski obl. UAZ, töölaager, Eesti korpus, surn. 29.07.42., maetud Sverdlovski obl. Kamõšlovi kalmistu. [U.Usai 2R; A.K. kaust 3-3; ERAF kart. 23; ZEV II köide].

PIHELO, Alfred, Jaan m, s. 16.09.10, eluk. Tallinn, ametnik. 27.07.41 mobiliseeriti Punaarmeesse. [ZEV II köide].

PIHELPUU, Albert, Jüri m, s. 18.06.19, eluk. Saaremaa Kuressaare, Aia 7, ajateenija. 01.08.41 mobiliseeriti Punaarmeesse. [ZEV II köide; ERA,R-1842-1-52,lk8].

PIHELPUU, Albert, Miina m, s. 15.03.20, eluk. Saaremaa, põllutööline. 22.07.41 mobiliseeriti Punaarmeesse. [ZEV II köide].

PIHELPUU, Aleksander, Jaagup in ka Jakob m, s. 03.01.13 Saaremaa Pihtla v., eluk. sama, algh., meremees. 02.08.41 mobiliseeriti Punaarmeesse, töökolonn, Eesti korpus, 07.01.43 teadmata kadunud Velikije Luki all, oli saksa sõjavangis Polotskis ja teistes laagrites. [ERAF kart. 23; ZEV II köide; ERA,R-1606-1-187,lk176; V.Luki in memoriam].

PIHELPUU, Artemi, Vassili m, s. 01.01.20 Saaremaa Pöide v., eluk. sama, algh, põllutööline. 03.08.41 mobiliseeriti Punaarmeesse, Tšeljabinski obl., töökolonn, Eesti korpus, 921. laskurpolk, 21.12.42 teadmata kadunud Alekseikovo k. all. [ERAF kart. 23; KRA,9-4-2; V.Luki in memoriam].

PIHELPUU, Konstantin, Jakob m, s. 1915, eluk. Saaremaa Pöide v. 1941 mobiliseeriti Punaarmeesse, Tšeljabinski obl. Tšebarkul, 249. laskurdiviis, 921. laskurpolk, surn. formeerimisel 27.03.42, ka surn. 08.04.42. [U.Usai IR].

PIHELPUU, Nikolai, Feodor m, s.19.01.11 Saaremaa Kaarma v., eluk. sama, algh., kingsepp. 07.41 mobiliseeriti Punaarmeesse, Tšeljabinski obl. UAZ, 820. töökolonn, Eesti korpus, 921. laskurpolk, 19.11.44 langes sõjas. [ERAF kart. 23; KRA,9-4-2; ZEV II köide].

PIHELPUU, Oskar, Jüri in ka Georg m, s. 23.12.10 Riia, eluk. Tallinn, Ujula 19-2, 9 kl., velsker, kütja laeval. 27.07.41 mobiliseeriti Punaarmeesse, Sverdlovski obl. Krasnouralsk, 789. tööpataljon, Eesti korpus,,arr, 22.08.42, trib. 31.08.42, §5810 lg.2, 10+5. [ERAF kart. 23; ZEV II köide; R1].

PIHENURM, Arkadi, Eduard m, s. 03.19 Pärnumaa Kaisma v., eluk. Kohtla-Järve, algh., kingsepp, Punaarmee. 1941 Sverdlovsk, 964. tööpataljon, Eesti korpus, sanitaarpataljon. [ERAF kart. 23; A.K. kaust 8].

PIHHEN, Eduard, Karl m, s. 01.01.05 Läänemaa Martna v., eluk. Tallinn, Veerenni 25-7, 8 kl., lukksepp, Riiklik Lennukitehas. 21.08.41 mobiliseeriti Punaarmeesse, Tatari ANSV, sepp, Eesti korpus, arr. 16.04.45 Tallinn, trib. 13.05.45, §58-10, 8+5, süüdistati propagandas. [ERAF kart. 23; ZEV II köide; R2]. Täpsustamine: sünd. ka 01.01.1906.

PIHK, Anton m. 07.41 mobiliseeriti Punaarmeesse, 25.08.41 pääses hukkuvalt laevalt "Eestirand". [Linna Teataja 13.09.41].

PIHKVA, Ivan, Aleksander en ka Johannes m, s. 26.09.11 Virumaa, eluk. Tallinn, 8 kl., autojuht. 27.07.41 mobiliseeriti Punaarmeesse, Arhangelski obl. Korjažma, 110. ehituspataljon, Eesti korpus. [ERAF kart. 23; ZEV II köide].

PIHKVA, Rudolf, Andrei m, s. 12.09.18 Virumaa Vaivara v., eluk. Haapsalu, raudtee maja nr.7, algh., raudteelane. 07.41 mobiliseeriti Punaarmeesse, Sverdlovski obl. Ivdel, metsatööline, Eesti korpus. [ERAF kart. 23].

PIHL m, eluk. Kuressaare. 1941 mobiliseeriti Punaarmeesse, langes Velikije Luki all. [ERA,1608-2-409].

PIHL, Aleksander m. 07.41 mobiliseeriti Punaarmeesse, 25.08.41 pääses hukkuvalt laevalt "Eestirand". [Linna Teataja 12.09.41].

PIHL, Aleksander, Andres in ka Andrei m, s. 22.04.22, eluk. Läänemaa, põllutööline. 03.07.41 mobiliseeriti Punaarmeesse, maetud Sverdlovski obl. Kamõšlovi kalmistu. [U.Usai 2R; ZEV II köide].

PIHL, Aleksei, Vassili m, s. 27.12.09 Riia, eluk. Tallinn, algh., pagar, sadamas transporditööline. 28.07.41 mobiliseeriti Punaarmeesse, viidi laevaga "Stalin" Venemaale, Sverdlovski obl. Rež, 788. ehituspataljon, Eesti korpus. [Eesti Sõna 06.04.43; ERAF kart. 23].

PIHL, Ernst, Mihkel m, s. 17.09.22, eluk. Viljandimaa. Õpilane tööstuskeskkoolis. 03.07.41 mobiliseeriti Punaarmeesse. [ZEV II köide].

PIHL, Feodor, Vera m, s. 13.06.01, eluk. Tallinn, tööline tselluloosivabrikus. 22.08.41 mobiliseeriti Punaarmeesse. [ZEV II köide].

PIHL, Hans, Hans m, s. 1921, eluk. Tallinn, Suurtüki 13-7, treial. 1945 mobiliseeriti Eesti Laskurkorpusesse, Tehas "Volta". [KRA,1-3-2].

PIHL, Hendrik, Otto en ka Hindrik m, s. 16.03.15 Petserimaa, eluk. Virumaa Narva, Posti 25-6, keskh., üliõpilane, Tartu Ülikool. 26.07.41 mobiliseeriti Punaarmeesse, Sverdlovski obl. Rež, 787. töökolonn, Eesti korpus, 300. laskurpolk, nooremarst. [ERAF kart. 23; ERAF kart. 6-2].

PIHL, Johannes, Andrei m, s. 09.08.19, eluk. Viljandi, tööline, ajateenija, tegevväelane. 06.41 saadeti sunniviisil Venemaale, oli saksa sõjavangis Königsbergis, vab. Valgas 09.11.41. [ZEV IV köide; ERA,R-1606-1-187,lk42].

PIHL, Konstantin, Maria m, s. 11.08.09, eluk. Saaremaa Pöide v., põllutööline. 03.08.41 mobiliseeriti Punaarmeesse, Tšeljabinski obl. Tšebarkul, tööpataljon, surn. 10.41 kopsuhaigusesse. [ZEV II köide; ERA,1608-2-409,lk184].

PIHL, Lars, Johan m, s. 03.02.1898, eluk. Läänemaa, põllutööline, kalur. 20.08.41 mobiliseeriti Punaarmeesse. [ZEV II köide].

PIHL, Olev, Mihail en ka Ossia m, s. 02.07.08, eluk. Saaremaa, talupidaja. 03.08.41 mobiliseeriti Punaarmeesse. [ZEV II köide].

PIHL, Valdur, Theodor m, s. 08.03.19 Valgamaa, eluk. Tallinn, Keemia 34-2, lihttööline, ajateenija, tegevväelane. 06.41 saadeti sunniviisil Venemaale, oli saksa sõjavangis Königsbergis, vab. Valgas 09.11.41. [ZEV IV köide; ERA,R-1606-1-187,lk42].

PIHL, Viktor, Melania m, s. 14.11.16 Kuressaare, eluk. Tallinn, Wiedemanni 5-3, tööstuskool, kordnik, lukksepp. 27.07.41 mobiliseeriti Punaarmeesse, viidi laevaga "Alev" Venemaale, Sverdlovski obl. Rež, 787. töökolonn, Udmurdi ANSV, 249. tööpataljon, Eesti korpus. [Eesti Sõna 13.04.43; ERAF kart. 23].

PIHLA, Aleksei, Maksim m, s. 03.11.18, eluk. Petserimaa, põllutööline, ajateenija, tegevväelane. 30.06.41 saadeti sunniviisil Venemaale. [ZEV IV köide].

PIHLA, Evald, Jaan m, s. 16.08.07 Läänemaa, eluk. Läänemaa Märjamaa, kõrgh., kooliõpetaja. 22.07.41 mobiliseeriti Punaarmeesse, Vologda obl. Kuštšuba, 832.(?), 232. üksik-ehituspataljon, Eesti korpus. [ERAF kart. 23].

PIHLA, Jüri, Mihhail m, eluk. Narva. 1941 Punaarmee, Eesti korpus, 925. laskurpolk, 12.01.43 langes sõjas. [KRA,9-4-2].

PIHLA, Paul, Maksim m, s. 11.08.21 Petserimaa Meremäe v., eluk. Võrumaa Vastseliina v., algh., põllutööline, ketraja, Jaska veski. 03.07.41 mobiliseeriti Punaarmeesse, Kirovi obl. Slobodskoi, Eesti korpus. [ERAF kart. 23; ZEV II köide]. Täpsustamine: sünd. ka 11.08.1920.

PIHLA, Vassili m, s. 1913, eluk. Põlvamaa. 1941 mobiliseeriti Punaarmeesse, Eesti korpus, oli ravil Kalinini obl. Toržoki linna lähistel 30.12.42-25.03.43. [A.K. kaust 8].

PIHLAK, Aare, Ilmar in ka Ignati m, s. 09.09.15 Petserimaa Meremäe v., eluk. Järvamaa Koeru a-k, algh., põllutööline, rätsep. 22.07.41 mobiliseeriti Punaarmeesse, Arhangelski obl. Privodino, 149. tööpataljon. [ERAF kart. 23; ZEV II köide].

PIHLAK, Adolf, Hans m, eluk. Viljandi. 1941 Punaarmee, Eesti korpus, 917. laskurpolk, 20.12.42 langes sõjas. [KRA,9-4-2].

PIHLAK, Albert, Jaan m Venemaa eestlane, s. 1924, eluk. Leningradi obl. 1942 Eesti korpus. [A.K. kaust 6]. [RU].

PIHLAK, Aleksander m, s. 03.11.18, eluk. Petserimaa Meremäe v., nooremseersant. 06.41 saadeti sunniviisil Venemaale, oli saksa sõjavangis Königsbergis, jäi Saksamaale. [ERA,R-1606-1-187,lk42].

PIHLAK, Aleksander, Jakob m, s. 03.10.19 Valga, eluk. sama, tööstuskeskkool, lukksepp, ajateenija, tegevväelane. 28.06.41 saadeti sunniviisil Venemaale, Gorki obl. Vahtan, metsatööstuse garaaž, Eesti korpus. [ERAF kart. 23; ZEV IV köide].

PIHLAK, **Armin, Jaan** m, s. 08.02.20, eluk. Viljandi, pagar. 03.07.41 mobiliseeriti Punaarmeesse. [ZEV II köide].

PIHLAK, **August, Jüri** m, s. 25.03.16, eluk. Tallinn, tööline klaasivabrikus. 27.07.41 mobiliseeriti Punaarmeesse. [ZEV II köide].

PIHLAK, **Eduard, Hindrik** m, s. 01.1895 Tartumaa Tähtvere v., eluk. Virumaa Kiviõli, algh., kaevur. 07.41 mobiliseeriti Punaarmeesse, Kuibõševi obl. Sõzrani raj., Eesti korpus. [ERAF kart. 23].

PIHLAK, **Elmar, Andres** m, s. 1923, eluk. Tartumaa. 1941 mobiliseeriti Punaarmeesse. [A.K. kaust 6-95].

PIHLAK, **Elmar, Karl** m, s. 08.12.15 Viljandimaa, eluk. Tallinn, algh., klaasipuhuja "Tarbeklaas". 27.07.41 mobiliseeriti Punaarmeesse, Sverdlovski obl. Krasnouralsk, 790. tööpataljon, Eesti korpus. [ERAF kart. 23].

PIHLAK, **Ernst, Karl** en ka Ernest m, s. 23.04.13 Viljandimaa, eluk. Tallinn, Kopli 114-3, algh., klaasipuhuja. 27.07.41 mobiliseeriti Punaarmeesse, Sverdlovski obl. Krasnouralsk, 790. ehituspataljon, Eesti korpus, 27. laskurpolk, 25.12.42 langes Alekseikovo k. all. [ERAF kart. 23; KRA,9-4-2; V.Luki in memoriam].

PIHLAK, **Ernst, Kustav** in ka Gustav m Venemaa eestlane, s. 17.02.19 Novosibirski obl, eluk. Novosibirski obl. Tatarski raj, algh., traktorist. 1942 Eesti korpus, 19.12.42 langes Velikije Luki all.,[ERAF kart. 23; V.Luki in memoriam]. [RU].

PIHLAK, **Ferdinand, Mihkel** m, s. 01.01.22 Tartumaa Avinurme v., eluk. sama, algh., tööline. 02.07.41 mobiliseeriti Punaarmeesse, Tšeljabinski obl. Kamensk-Uralski, ehituspataljon, Eesti korpus. [ERAF kart. 23; ZEV II köide].

PIHLAK, **Friedrich** m, s. 1922, eluk. Tartumaa Jõgeva v. 1941 mobiliseeriti Punaarmeesse, 27. laskurpolk. [A.K. kaust 4-10].

PIHLAK, **Georg, Jüri** m, s. 02.08.10, eluk. Tallinn, klaasipuhuja. 27.07.41 mobiliseeriti Punaarmeesse. [ZEV II köide].

PIHLAK, **Herbert, Gustav** m, s. 12.08.10 Tartumaa Torma v., eluk. Tallinn, Künka 10, algh., minöör, Maardu fosforiidikaevandus. 27.07.41 mobiliseeriti Punaarmeesse, Molotovi obl., tööpataljon, Eesti korpus, välihaigla nr. 744, 16.10.44 surma teade ENSV Sõjakomissariaati. [ERAF kart. 23; KRA,9-4-3].

PIHLAK, **Hugo, Gustav** m, s. 30.04.15 Tallinn, eluk. sama, 10 kl., autojuht, ajateenija, tegevväelane. 1941 saadeti sunniviisil Venemaale, Molotov, tööpataljon, Eesti korpus, 921. laskurpolk, 21.12.42 teadmata kadunud Alekseikovo k. all. [ERAF kart. 23; ZEV IV köide; KRA,9-4-2; V.Luki in memoriam].

PIHLAK, **Hugo, Johan** m, s. 18.06.18 Võrumaa Mõniste v., põllutöökool, põllutööline, Punaarmee. 1941 Omsk, tööpataljon, Eesti korpus. [ERAF kart. 23].

PIHLAK, **Jaan, Vassili** m, s. 25.06.15 Viljandimaa Võisiku v., eluk. Tallinn, algh., klaasipuhuja, "Tarbeklaas", hävituspataljon. 1941 Tšeljabinski obl., treial artellis, Eesti korpus. [ERAF kart. 23].

PIHLAK, **Jakob, Jakob** m, s. 1904 Viljandimaa, eluk. Viljandi, algh., klaasipuhuja, Viljandi klaasivabrik. 07.41 mobiliseeriti Punaarmeesse, Tatari ANSV, kolhoosis "Udarnik", Eesti korpus. [ERAF kart. 23].

PIHLAK, **Johannes, Andres** m, s. 02.03.11 Tartumaa Avinurme v., eluk. Tartu, algh., rätsep, Tartu 2. hävituspataljon. 1941 Punaarmee, Tšeljabinski obl., kolh. "Budjonnõi", Eesti korpus, 354. laskurpolk, seersant, 15.12.42 langes Velikije Luki all. [ERAF kart. 23; KRA,9-4-2; V.Luki in memoriam].

PIHLAK, **Juhan, Jakob** m, s. 1918, eluk. Valga. 1941 mobiliseeriti Punaarmeesse, 30.12.42 teadmata kadunud Velikije Luki all. [V.Luki in memoriam].

PIHLAK, **Jüri, Mihhail** m Venemaa eestlane, s. 05.02 Krimm, eluk. Altai krai, parteikool, poliitharidusetöötaja. 1942 Eesti korpus, politruk, 925. laskurpolk, vanemleitnant, võttis osa Velikije Luki ja Saaremaa lahingutest, 22.12.42 sai haavata Velikije Luki all. [A.K. kaust 5-3,14; ERAF kart. 23; Uraalidest 84; ERAF kart. 6-2]. [ru].

PIHLAK, **Karl, August** m, s. 1912. 1941 mobiliseeriti Punaarmeesse, 249. laskurdiviis, 925. laskurpolk, surn. formeerimisel 08.07.42. [U.Usai IR].

PIHLAK, **Karl, Eduard** m, s. 08.10.17 Rakvere, eluk. Tallinn, Sireli 13-4, 9 kl., raamatupidaja, artell "Rõivastu", üleajateenija. 28.07.41 mobiliseeriti Punaarmeesse, Arhangelski obl. Korjažma, 110. ehituspataljon, Eesti korpus. [ERAF kart. 23].

PIHLAK, **Karl, Karl** m Venemaa eestlane, s. 21.09.24 Leningradi obl, eluk. Komi ANSV, 7 kl., lukksepp. 1942 Eesti korpus. [ERAF kart. 23]. [RU].

PIHLAK, **Karl, Karl** m, s. 1920, eluk. Tartumaa. 1941 mobiliseeriti Punaarmeesse. [A.K. kaust 6-103].

PIHLAK, **Karl, Martin** m, s. 1925 Virumaa Rägavere v. Kõrma k., eluk. Tallinn, Tatari 27-1, 7 kl., autojuht, 03.11.44 mobiliseeriti Punaarmeesse, tagavarapataljon, 8. korpus, arr. 22.11.45 Tallinn, trib. 19.01.46, §58-1a, 10+5, Saksa sõjavägi. [KRA,1-3-1; R2].

PIHLAK, **Karla, Gustav** m Venemaa eestlane, s. 06.01 Tartumaa Kudina v., eluk. Novosibirski obl. Tatarski raj. Roosenthali k., hariduseta, puusepp. Punaarmees, Eesti korpus. [ERAF kart. 23]. [RU].

PIHLAK, **Lembit, Juhan** m, s. 07.02.21 Tallinn, eluk. Tallinn, Paldiski mnt. 42b-2, keskh., autojuht. 02.07.41 mobiliseeriti Punaarmeesse, Tatari ANSV Kaasan, 615. ehituspataljon, Eesti korpus. [ERAF kart. 23].

PIHLAK, **Martin, Jaan** m, s. 1907, eluk. Tallinn, väljavedaja. 27.07.41 mobiliseeriti Punaarmeesse. [ZEV II köide].

PIHLAK, **Mihkel, Nikolai** m, s. 18.11.1899 Petserimaa Vilo v., eluk. Petseri, Riia 49, algh., autojuht, Petseri autobaas. 07.41 mobiliseeriti Punaarmeesse, Gorki obl., 92. metallitehas, Eesti korpus. [ERAF kart. 23].

PIHLAK, **Nikolai, Ignat** m, s. 02.02.11, eluk. Järvamaa, põllutööline. 22.07.41 mobiliseeriti Punaarmeesse. [ZEV II köide].

PIHLAK, **Nikolai, Jaan** m, s. 01.12 Tapa, eluk. Narva, algh., põllutööline, transporditööline. 07.41 mobiliseeriti Punaarmeesse, Sverdlovski obl. Rež, 787. tööpataljon, Eesti korpus. [ERAF kart. 23].

PIHLAK, **Paul, Hindrik** m, s. 13.02.05, eluk. Tallinn, tööline jalanõudetööstuses. 22.08.41 mobiliseeriti Punaarmeesse. [ZEV II köide].

PIHLAK, **Rudolf, Andres** m, s. 11.08.13 Tartumaa Avinurme v., eluk. sama, algh., tisler, Tartu 2. hävituspataljon. 1941 Tšeljabinski obl. Nižne-Uvelski raj., Budjonnõi nim. kolh., Eesti korpus, 11.01.43 langes Velikije Luki all. [ERAF kart. 23; KRA,9-4-2; V.Luki in memoriam].

PIHLAK, **Viktor, Nikolai** m, s. 08.10.18 Tallinn, eluk. Virumaa Narva, tehnikakool, tööline, allohvitser, tegevväelane. 1941 saadeti sunniviisil Venemaale, Sverdlovski obl., 964. ehitus-töökolonn, Eesti korpus, seersant. [ERAF kart. 23; ZEV IV köide; Uraalidest 178].

PIHLAK, Voldemar, Peeter m, s. 1909, eluk. Valgamaa. 1941 mobiliseeriti Punaarmeesse. [A.K. kaust 6-91].

PIHLAKAS m, eluk. Tallinn. Põhja paberi- ja puupapivabrik. 1941 mobiliseeriti Punaarmeesse, Molotovi obl. Zakamsk, surn. 02.42 kopsuhaigusesse. [ERA,1608-2-409,lk184].

PIHLAKAS, Aksel, Eduard m, s. 27.07.21 Tartumaa, eluk. Tartumaa Saadjärve v. Voldi k., 6 kl., põllutööline, montöör, piimatööstus. 03.07.41 mobiliseeriti Punaarmeesse, Sverdlovski obl. UAZ, tööpataljon, Eesti korpus, 24.12.42 langes Velikije Luki all. [ERAF kart. 23; ZEV II köide; V.Luki in memoriam].

PIHLAKAS, Aleksander, Hans m, s. 11.05.02, eluk. Harjumaa, talupidaja. 22.08.41 mobiliseeriti Punaarmeesse. [ZEV II köide].

PIHLAKAS, Anton, Konstantin m, s. 1909, eluk. Tallinn, Imanta 57-4, treial. 28.12.44 mobiliseeriti Eesti Laskurkorpusesse, Kalatööstuse Peavalitsus. [KRA,1-3-3,2].

PIHLAKAS, Arnold, Hindrek m, s. 24.05.08 Tallinn, eluk. Tallinn, Tulika 1-15, 4 kl., lukksepp, katusepapi tööstus. 27.07.41 mobiliseeriti Punaarmeesse, Arhangelsk, 1110. töökolonn, Eesti korpus. [ERAF kart. 23].

PIHLAKAS, Arnold, Jaan m, s. 10.11 Tallinn, eluk. Tallinn, Raudtee 42-1, 6 kl., autojuht, Harjumaa autobaas. 07.41 mobiliseeriti Punaarmeesse, Arhangelski obl., 112. töökolonn, Eesti korpus. [ERAF kart. 23].

PIHLAKAS, August, Hendrik m, s. 21.09.01, eluk. Tallinn, ehitustööline. 22.08.41 mobiliseeriti Punaarmeesse. [ZEV II köide].

PIHLAKAS, August, Jaan m, s. 12.01.09, eluk. Harjumaa, põllutööline. 22.07.41 mobiliseeriti Punaarmeesse. [ZEV II köide].

PIHLAKAS, August, Peeter m. 1941. a. mobiliseeriti Punaarmeesse, maetud Sverdlovski obl. Kamõšlovi kalmistu. [U.Usai 2R].

PIHLAKAS, Edgar, Hindrek in. ka Hendrik m, s. 08.05.15 Tallinn, eluk. Tallinn, Tulika 1-19, 4 kl., lukksepp, Tallinna Katusepapi tehas. 27.07.41 mobiliseeriti Punaarmeesse, Vabariiklik Sõjakomissariaat, Arhangelski obl. Bakaritsa sadam, vintsimees, Eesti korpus, jefreitor, 24.03.45 langes Läti Kuramaa, maetud Jaunauze. [A.K. kaust 1-50; ERAF kart. 23].

PIHLAKAS, Eduard, Ants m Venemaa eestlane, s. 1903, eluk. Kalinini obl. 1942 Eesti korpus. [A.K. kaust 6]. [RU].

PIHLAKAS, Erik, Juhannes m, s. 07.07.18 Harjumaa Tõdva v., eluk. sama, 6 kl., talunik. 22.07.41 mobiliseeriti Punaarmeesse, Arhangelski obl., 1110. ehituspataljon, Eesti korpus, arr. 19.01.43, trib. 13.02.43, §58-1b, surmaotsus, 28.02.43 otsus muud. 10+5, läks üle saksalste poolele. [ERAF kart. 23; R2 ar 27226].

PIHLAKAS, Ernst, August m, s. 08.03.08 Järvamaa Väinjärve v., eluk. Väinjärve as., 3 kl., põllutööline, käsitööline. 23.07.41 mobiliseeriti Punaarmeesse, Arhangelski obl. Kotlase raj., metsatöödel, Eesti korpus. [ERAF kart. 23].

PIHLAKAS, Ernst, Lisette m, s. 18.01.13, eluk. Virumaa Narva, metsatööline. 26.07.41 mobiliseeriti Punaarmeesse. [ZEV II köide].

PIHLAKAS, Evald-Voldemar, Jüri m, s. 02.06.15 Harjumaa Iru v., eluk. Tallinn, Kungla 30-3, tööstuskeskkool, kullassepp, galvaniseerija, tehas "Metallmärk". 27.07.41 mobiliseeriti Punaarmeesse, Sverdlovski obl. Rež, 788. ehituspataljon, Eesti korpus, 7. laskurdiviis, 24. laskurpolk, keemik. [ERAF kart. 23; ZEV II köide; ERAF kart. 6-2].

PIHLAKAS, Heimar, Villem m, s. 28.09.20 Tallinn, eluk. Tallinn, Katusepapi 18-20, 6 kl., tööline, Tallinna Tselluloosi vabrik, 03.07.41 mobiliseeriti Punaarmeesse, Tatari ANSV Kaasan, Tšeljabinsk, Stalinetsi tehas, õpilane, Eesti korpus, 7. laskurdiviis, vanemseersant, 06.01.43 langes Velikije Luki all. [ERAF kart. 23; KRA,9-4-2; ZEV II köide; V.Luki in memoriam].

PIHLAKAS, Heino, Johannes m, s. 28.01.20 Harjumaa Tõdva v., eluk. Tallinn, keskh., raamatupidaja, restoran "Euroopa", Tallinn. 05.07.41 mobiliseeriti Punaarmeesse, Tatari ANSV Kaasan, 617. ehituspataljon, Eesti korpus, 300. laskurpolk, jefreitor, 21.12.42 langes Lavrino k. all. [ERAF kart. 23; V.Luki in memoriam; KRA,9-4-2].

PIHLAKAS, Herbert-Feliks, Jüri m, s. 20.11.17, eluk. Tallinn, tisler. 27.07.41 mobiliseeriti Punaarmeesse. [ZEV II köide].

PIHLAKAS, Johannes, Hans m, s. 18.12.06, eluk. Tallinn, ehitustööline. 22.08.41 mobiliseeriti Punaarmeesse. [ZEV II köide].

PIHLAKAS, Karl, Jakob m, s. 19.11.08 Harjumaa Kuusalu v., eluk. Kuusalu v. Saunja k., 6 kl., põllutööline. 22.07.41 mobiliseeriti Punaarmeesse, Eesti korpus. [ERAF kart. 23]. Täpsustamine: sünd. ka 19.11.1909.

PIHLAKAS, Martin-Johannes, Anton m, s. 10.07.21 Tallinn, eluk. Tallinn, Toom-Rüütli 3-8, 9 kl., müüja. 02.07.41 mobiliseeriti Punaarmeesse, Tatari ANSV Agrõz, ehituspataljon, Eesti korpus, 921. laskurpolk, 21.12.44 langes sõjas. [ERAF kart. 23; KRA,9-4-2].

PIHLAKAS, Oskar m, s. 13.07.12, eluk. Tartumaa Kaarepere v. 06.41 saadeti sunniviisil Venemaale, oli saksa sõjavangis Königsbergis, vab. Valgas 09.11.41. [ERA,R-1606-1-187,lk42].

PIHLAKAS, Oskar, Eduard m Venemaa eestlane, s. 22.03.20 Leningradi obl, eluk. Karjala-Soome NSV, 10 kl., vulkaniseerija "Proletarskaja Pobeda". 1942 Eesti korpus. [ERAF kart. 23]. [RU].

PIHLAKAS, Oskar, Johannes m Venemaa eestlane, s. 11.09.14 Tveri kub, eluk. Kalinini obl., 5 kl., masinist, Balagoje rdtj. 1942 Eesti korpus. [ERAF kart. 23]. [RU].

PIHLAKAS, Roman, Indrek in ka Hindrek m, s. 17.09.10, eluk. Tallinn, lukksepp. 27.07.41 mobiliseeriti Punaarmeesse, 249. laskurdiviis, 925. laskurpolk, surn. formeerimisel 21.04.42. [U.Usai IR; ZEV II köide].

PIHLAKAS, Rudolf, Mats m, s. 1910, eluk. Harjumaa Kehtna. 04.11.44 mobiliseeriti Punaarmeesse, tagavarapataljon, 8. korpus. [KRA,1-3-1].

PIHLAKAS, Valter-Ottomar, Villiam m, s. 07.07.13, eluk. Tallinn, tööline tselluloosivabrikus. 27.07.41 mobiliseeriti Punaarmeesse, Molotovi obl. Zakamsk, tööpataljon, surn. 20.02.42 tööpataljonis peaajupõletikku, maeti sealsesse metsa. [ZEV II köide; A.K. tööpat.; ERA,1608-2-409,lk184].

PIHLAKAS, Voldemar, Gustav m Venemaa eestlane, s. 05.09.04 Tomski kub. Saransk, eluk. Novosibirski obl. Õõrjanskoje raj. Liliengof, kõrgh., bioloog-keemik, koolidirektor. Punaarmees, Omsk, 1942 Eesti korpus, 249. laskurdiviis, 917. laskurpolk, keemiarühm. [ERAF kart. 23; ERAF kart. 6-2; A.K: kaust 5-2]. [ru].

PIHLAKAS, Voldemar, Jaan m, s. 23.06.11 Harjumaa Tõdva v., eluk. Tõdva v. Küti t., 6 kl., põllutööline. 22.07.41 mobiliseeriti Punaarmeesse, Vologda obl. Kuštšuba, Suba sõjalaager, Eesti korpus. [ERAF kart. 23].

PIHLAKAS, Voldemar, Jüri m, s. 29.09.05, eluk. Harjumaa, talupidaja. 22.08.41 mobiliseeriti Punaarmeesse. [ZEV II köide].

PIHLAKSAAR, August, Johannes m, s. 20.10.22, eluk. Virumaa Väike-Maarja v. Ärina k., põllutööline. 03.07.41 mobiliseeriti Punaarmeesse, ei tulnud tagasi. [ZEV II köide; A.K. tööpat.].

PIHLAKSAAR, Laos, Johannes m, s. 29.12.09, eluk. Harjumaa, puusepp. 22.07.41 mobiliseeriti Punaarmeesse. [ZEV II köide].

PIHLAKSAAR, Valter, August m, s. 05.10.22, eluk. Tartu. 02.07.41 mobiliseeriti Punaarmeesse. [ZEV II köide].

PIHLAM, Hugo, Johannes m, eluk. Võrumaa Mõniste v. 1941 mobiliseeriti Punaarmeesse, Võru Sõjakomissariaat, Eesti korpus, vanemseersant, 18.03.45 langes Läti Kuramaa, maetud Dzirnieki. [A.K. kaust 1-50].

PIHLAM, Richard, Aleksander m, s. 07.07 Narva, eluk. sama, 6 kl., tekstiilipoolmeister, Linaketruse Manufaktuur. 07.41 mobiliseeriti Punaarmeesse, Sverdlovski obl. Irbiti raj., Dimitrovi nim. sovh., Eesti korpus, 249. laskurdiviis, 921. laskurpolk, surn. formeerimisel 04.09.42. [U.Usai IR; ERAF kart. 23].

PIHLAMETS, Aleksander, Gustav in ka Konstantin m, s. 17.12.17 Läänemaa Pühalepa v. Nõmba k., eluk. sama, 6 kl., põllutööline, NSVL baas Hiiumaal. 22.07.41 mobiliseeriti Punaarmeesse, Vologda obl., tööpataljon, Eesti korpus. [ERAF kart. 23; ZEV II köide; O.Mägi].

PIHLAMETS, Arkadi, Joann m, s. 17.06.17 Läänemaa Pühalepa v. Lõpe k., eluk. sama, mölder. 22.07.41 mobiliseeriti Punaarmeesse. [ZEV II köide; O.Mägi].

PIHLAMETS, August, Robert m, s. 07.09.11, eluk. Harjumaa Iru v., kalur. 22.07.41 mobiliseeriti Punaarmeesse, Arhangelski obl., surn. 11.41 Põhja Dvina ääres, ka surn. 10.01.42 kopsupõletikku. [ZEV II köide; ERA,1608-2-409,lk158,184].

PIHLAMETS, Hermann, Juhan in ka Joann m, s. 23.01.09 Läänemaa Pühalepa v. Lõpe k., eluk. sama, 3 kl., talupidaja, katlakütja. 22.07.41 mobiliseeriti Punaarmeesse, Vologda, ehituspataljon, Eesti korpus, 27. laskurpolk. [ERAF kart. 23; ZEV II köide; O.Mägi].

PIHLAMÄE, Endel, August m, s. 05.12.18, eluk. Tallinn, raudteetööline. 27.07.41 mobiliseeriti Punaarmeesse. [ZEV II köide].

PIHLAMÄE, Heino, Aleksander m, s. 11.02.14, eluk. Tallinn, maaler. 27.07.41 mobiliseeriti Punaarmeesse. [ZEV II köide].

PIHLAMÄE, Heino, August m, s. 24.08.23 Tallinn, eluk. Tallinn-Nõmme, Vabaduse 154, 10 kl., õpilane, 7. Tallinna hävituspataljon. 07.41 mobiliseeriti Punaarmeesse, haavatuna Leningradi haiglas, 18. tervistuspataljon, Eesti korpus, 300. laskurpolk, 11.12.42 langes Velikije Luki all. [ERAF kart. 23; ZEV II köide; KRA,9-4-2; V.Luki in memoriam].

PIHLAMÄE, Karl, August m, s. 25.12.11 Harjumaa Harku v., eluk. Tallinn, Kitsas 8-1, 9 kl., laskemoona meister, sõjaväe ladu, üleajateenija. 27.07.41 mobiliseeriti Punaarmeesse, Arhangelski obl., 112. töökolonn, Eesti korpus, 921. laskurpolk, seersant, 21.12.42 teadmata kadunud. [ERAF kart. 23; KRA,9-4-2].

PIHLAMÄE, Paul, August m, s. 12.07.21Tallinn eluk. Tallinn-Nõmme, 21.Juuni pst. 154-1, lukksepaõpilane. 07.41 mobiliseeriti Punaarmeesse, arr. 20.07.41, §193-7g, Irkutsk, surn. 20.12.41, Kaitseliit, deserteeris hävituspataljonist. [ZEV II köide; R2 2068-E].

PIHLAMÄGI, Heino, Kustav m, s. 14.01.12 Läänemaa Kõrgessaare v. Pihla k., eluk. sama, talupidaja. 22.07.41 mobiliseeriti Punaarmeesse, 249. laskurdiviis, 917. laskurpolk, surn. formeerimisel 31.03.42. [U.Usai IR; ZEV II köide; O.Mägi; KRA,9-4-2].

PIHLAMÄGI, Konstantin, Vladimir m, s. 22.08.18 Valgamaa Kaagjärve v., eluk. Tallinn, keskh., sõjaväelane, Eesti sõjaväes, Tallinna Sõjakool, ajateenija, tegevväelane. 1941 saadeti sunniviisil Venemaale, Omski obl., Tjumen, kursant, Eesti korpus, leitnant. [A.K. kaust 5-6,11; ERAF kart. 23; ZEV IV köide].

PIHLAMÄGI, Viktor, Peeter m, s. 08.08.18 Läänemaa Kõrgessaare v. Reigi k, eluk. Läänemaa Hiiumaa Tahkuna, 6 kl., põllutööline, puusepp. 22.07.41 mobiliseeriti Punaarmeesse, Vologda, 232. tööpataljon, Eesti korpus, 300. laskurpolk. [ERAF kart. 23; ZEV II köide; O.Mägi].

PIHLAP, Adolf, Hans m, s. 11.03.22 Mustla, eluk. Mustla, Posti 8, 6 kl., kingsepp. 02.07.41 mobiliseeriti Punaarmeesse, Saraatovi obl. Krasnaja Kutki raj., Eesti korpus, 20.12.42 langes Velikije Luki all. [A.K. kaust 5-8; ERAF kart. 23; ZEV II köide; V.Luki inj memoriam].

PIHLAP, Hans, Hans m, s. 17.10.19, eluk. Mustla, ajateenija, tegevväelane. 28.06.41 saadeti sunniviisil Venemaale. [ZEV IV köide].

PIHLAP, Jaan, Jaak m, s. 17.02.22, eluk. Tõrva, äriteenija. 19.07.41 mobiliseeriti Punaarmeesse. [ZEV II köide].

PIHLAP, Jaan, Johan m, s. 30.05.24 Viljandimaa, eluk. Viljandi, keskh., poliitinstruktor. 1941 evakueeriti Tšeljabinski obl. Verhneuralski raj., Karl Marksi nim. kolh., Eesti korpus. [ERAF kart. 23].

PIHLAP, Viktor, Jaak m, s. 04.07.19, eluk. Tõrva, Viljandi 35, põllutööline, ajateenija, tegevväelane. 06.41 saadeti sunniviisil Venemaale, 23.11.41 vabanes Salaspilsi sõjavangide laagrist, saabus Walka. [ZEV IV köide; ERA,R-1606-1-187,lk62].

PIHLAPSON, Johannes, Johannes in ka Juhan m, s. 27.03.10 Tartu, eluk. Viljandimaa Tarvastu v., 6 kl., maaler, Tarvastu Täitevkomitee esimehe asetäitja. 07.41 mobiliseeriti Punaarmeesse, Tšeljabinski obl. Verhneuralski raj., Karl Marksi nim. kolh., Eesti korpus, 7. laskurdiviis, 354. laskurpolk, vanemseersant. [ERAF kart. 23; ERAF kart. 6-2].

PIHLAPUU, Aleks, Nikita m, s. 1925, eluk. Võru. 1941 Punaarmee, Eesti korpus, 921. laskurpolk. [A.K. kaust 7; ERAF kart. 6-2].

PIHLAPUU, Mihail, Vassili m, s. 1912, eluk. Petserimaa. 1941 mobiliseeriti Punaarmeesse. [A.K. kaust 6-109].

PIHLAPUU, Nikolai, Grigori m, s. 04.05.19, eluk. Tartumaa, põllutööline, ajateenija, tegevväelane. 1941 saadeti sunniviisil Venemaale. [ZEV IV köide].

PIHLAS, Anton, Mihail m, s. 21.06.10, eluk. Saaremaa, põllutööline. 02.08.41 mobiliseeriti Punaarmeesse. [ZEV II köide].

PIHLAS, Arseni, Juhan m, s. 1913, eluk. Saaremaa, talupidaja. 13.08.41 mobiliseeriti Punaarmeesse. [ZEV II köide].

PIHLAS, Vladimir, Mihail m, s. 05.07.07, eluk. Saaremaa, talupidaja. 03.08.41 mobiliseeriti Punaarmeesse. [ZEV II köide].

PIHLASALU, Adu, Andres en ka Aadu m, s. 11.10.09, eluk. Tapa, allohvitser, tegevväelane. 01.07.41 saadeti sunniviisil Venemaale, oli saksa sõjavangis Königsbergis, vab. Valgas 09.11.41. [ZEV IV köide; ERA,R-1606-1-187,lk42]. Täpsustamine: sünd. ka 28.09.09.

PIHLASTE, August m. 07.41 mobiliseeriti Punaarmeesse, 25.08.41 pääses hukkuvalt laevalt "Eestirand". [Linna Teataja 27.09.41].

PIHLATAMM, Orest, Sander m, s. 05.10.14, eluk. Tallinn, maaler. 28.07.41 mobiliseeriti Punaarmeesse. [ZEV II köide].

PIHLAU, Johannes, Jakob en ka Joann, in ka Jacob m, s. 28.09.18 Valga, eluk. Valga, Kungla 32, keskh., mehaanik, Ulila elektrijõujaam. 27.07.41 mobiliseeriti Punaarmeesse, Udmurdi ANSV Kambarka, 791. tööpataljon, Eesti korpus, nooremleitnant. [ERAF kart. 23; ZEV II köide].

PIHLAU, Nikolai m, s. 04.03.19, eluk. Jõgeva, põllutööline. 06.41 saadeti sunniviisil Venemaale, oli saksa sõjavangis Königsbergis, vab. Valgas 09.11.41. [ERA,R-1606-1-187,lk42].

PIHLE, Ivan, Mihail m, s. 29.09.10 Petserimaa Meremäe v., eluk. Tallinn, Õle 32-6, 6 kl., tööline, riidevabrik "Betty Besprosvany". 27.07.41 mobiliseeriti Punaarmeesse, Udmurdi ANSV Kambarka, ehitus-tööpataljon, Eesti korpus. [ERAF kart. 23; ZEV II köide].

PIHLER, August, Ivan in ka Jaan m, s. 11.11.07 Saaremaa Mustjala v., eluk. Mustjala v. Liiva k., 4 kl., põllutööline, kalur. 02.08.41 mobiliseeriti Punaarmeesse, Sverdlovski obl. Kamensk-Uralski, 671. tööpataljon, Eesti korpus. [ERAF kart. 23; ZEV II köide].

PIHLIK, Ahti, Aleksei m, s. 1916, eluk. Tallinn. 1941 mobiliseeriti Punaarmeesse, 1942 Eesti korpus. [A.K. kaust 6-108].

PIHLIK, Erich, Gustav m, s. 14.02.22, eluk. Virumaa Narva. 03.07.41 mobiliseeriti Punaarmeesse. [ZEV II köide].

PIHLIK, Rudolf, Jaan in ka Jakob m, s. 03.19 Tartumaa, eluk. Tartu, Tammekuru 3-2, 6 kl., autojuht, Tartu aktiivi hävituspataljon. 1941 Tšeljabinski obl., kolhoosnik, Eesti korpus, 11.01.43 langes Velikije Luki all. [ERAF kart. 23; V.Luki in memoriam].

PIHLMAN, Hans, Hans m, s. 01.04.1900, eluk. Läänemaa, talupidaja, kalur. 20.08.41 mobiliseeriti Punaarmeesse. [ZEV II köide].

PIHLO, Alfred, Juhan m Venemaa eestlane, s. 13.04.10, eluk. Kalinini obl. Ploskoši raj, 5 kl., puusepp, kolh. "Edasi". 1942 Eesti korpus. [ERAF kart. 23]. [RU].

PIHLO, Kalju, Karl m, s. 04.01.21, eluk. Viljandimaa, ajateenija, tegevväelane. 1941 saadeti sunniviisil Venemaale. [ZEV IV köide].

PIHLO, Robert, Ivan m Venemaa eestlane, s. 10.07.22 Tveri kub, eluk. Kalinini obl. Ploskoši raj., kolh. "Edasi" (van.), keskh., masinist, Moskva-Volga kanal. 1942 Eesti korpus. [ERAF kart. 23]. [RU].

PIHO, Arvo, Jaan m, s. 12.06.20 Järvamaa Albu v., eluk. Albu v. Järva-Madise, 6 kl., sepp. 04.07.41 mobiliseeriti Punaarmeesse, Tatari ANSV Kaasan, 5. pataljon, 64. polk, Eesti korpus. [ERAF kart. 23; ZEV II köide].

PIHO, Egon, Paul in ka Pavel m, s. 04.09.19, eluk. Tartu, sadulsepp, ajateenija, tegevväelane. 27.06.41 saadeti sunniviisil Venemaale. [ZEV IV köide; A.K. kaust 6-20]. Täpsustamine: sünd. ka 1917.

PIHO, Johannes, Juuli m, s. 16.09.20, eluk. Tartumaa, põllutööline. 03.07.41 mobiliseeriti Punaarmeesse. [ZEV II köide].

PIHO, Julius, Jakob m, s. 18.09.18, eluk. Võrumaa, ajateenija, tegevväelane. 28.06.41 saadeti sunniviisil Venemaale. [ZEV IV köide].

PIHO, Kaarel, Timofei m, s. 07.04.16 Põlvamaa, eluk. Tallinn, üleajateenija. 27.07.41 mobiliseeriti Punaarmeesse, Eesti korpus, 249. laskurdiviis, 779. suurtükiväepolk, võttis osa Neveli, Eesti ja Kuramaa lahingutest. [ZEV II köide; A.K. kaust 11; ERAF kart. 6-2].

PIHO, Kalju, Villem m, s. 1922, eluk. Harjumaa Tõdva v. 05.03.45 mobiliseeriti Punaarmeesse, jaotuspunkt, mõistetud süüdi. [KRA,1-3-1].

PIHO, Karl, Otto m Venemaa eestlane, s. 12.19 Arhangelski obl, eluk. Krasnodari krai, 9 kl., kolhoosnik, kolh. "Uus Tee". Krasnodari krai, 22/83 töökolonn, Eesti korpus. [ERAF kart. 23]. [RU].

PIHO, Oskar m, s. 1926, eluk. Kohtla-Järve. 1941 mobiliseeriti Punaarmeesse, Eesti korpus. [A.K. kaust 12].

PIHOJA, Viktor, Georg m Venemaa eestlane, s. 03.10.16 Tveri kub, eluk. Kalinini obl. Lenini raj. Andreapol, kõrgh., ökonomist, Raipromkombinaat, kaadriosakonna juhataja. 1942 Eesti korpus. [ERAF kart. 23]. [RU].

PIHOOJA, Elmar, August ka Pikkoja m, s. 1914, eluk. Võrumaa. 1941 mobiliseeriti Punaarmeesse. [A.K. kaust 6-72].

PIHOR, Viktor, Samuil m Venemaa eestlane, s. 20.06.23 Peterburi kub, eluk. Leningradi obl. Strugi-Krasnõje raj, kesk-erih., tehnik, kolh. "Pervomaisk". 1942 Eesti korpus. [ERAF kart. 23]. [RU].

PIHT, Adolf, Julius m, s. 16.06.14 Järvamaa Lehtse v., eluk. Järvamaa, 4 kl., lukksepp, sepp, Riiklik ettevõte "Ehitaja". 23.07.41 mobiliseeriti Punaarmeesse, Arhangelski obl. Kotlas, tööpataljon, Eesti korpus. [ERAF kart. 23; ZEV II köide]. Täpsustamine: sünd. ka 10.06.1914.

PIHT, Albert, Julius m, s. 08.01.18, eluk. Järvamaa, ajateenija, tegevväelane. 1941 saadeti sunniviisil Venemaale. [ZEV IV köide].

PIHT, Aleksander, Elisaveta en ka Aleksei m, s. 30.08.07 Saaremaa, eluk. Tallinn, Kotka 2-6, 4 kl., puutööline, A/S "Eesti Metsatööstus". 27.07.41 mobiliseeriti Punaarmeesse, 28.07.41 kell 23.30 viidi Ülemiste jaamast rongiga Venemaale, Arhangelsk, tööpataljon, Eesti korpus, 921. laskurpolk, 15.11.42 surn. haigusesse. [Eesti Sõna 13.04.43; ERAF kart. 23; ZEV II köide; KRA,9-4-2].

PIHT, Alfred m, s. 18.01.19, eluk. Järvamaa Lehtse v., põllutööline. 06.41 saadeti sunniviisil Venemaale, oli saksa sõjavangis Königsbergis, vab. Valgas 09.11.41. [ERA,R-1606-1-187,lk42].

PIHT, Arnold, Johannes in ka Juhan m, s. 26.02.21 Kingissepp, eluk. Virumaa Mahu v. Koogu k., 6 kl., pagar, tööline, Aseri telliskivitehas. 03.07.41 mobiliseeriti Punaarmeesse, Saraatovi sõjaväelaager, Tatari ANSV Kaasan, 217. ehituspataljon, Eesti korpus. [ERAF kart. 23; ZEV II köide].

PIHT, Arseni, Juulia m, s. 04.06.12 Saaremaa, eluk. Tallinn, sepa abi. 27.07.41 mobiliseeriti Punaarmeesse, 24.12.42 langes Velikije Luki all. [ZEV II köide; V.Luki in memoriam].

PIHT, August, Aleksander en ka Augustin m, s. 04.06.12 Tallinn, eluk. Tallinn, Paldiski mnt. 36a-5, 6 kl., telefonivõrgu montöör, Sidevalitsus. 27.07.41 mobiliseeriti Punaarmeesse, Tšeljabinski obl. Zlatoust, 793. ehituspataljon, Eesti korpus, 27. laskurpolk, siderood. [ERAF kart. 23; ZEV II köide; ERAF kart. 6-2].

PIHT, Eduard, Johannes m, s. 17.07.20 Läänemaa Pühalepa v. Vilivalla k., eluk. sama, põllutööline. 03.07.41 mobiliseeriti Punaarmeesse. [ZEV II köide; O.Mägi].

PIHT, Heino, Aleksander en ka Heinola m, s. 08.02.09 Saaremaa Mustjala v, eluk. sama, 4 kl., kalur, meremees. 02.08.41 mobiliseeriti Punaarmeesse, Tšeljabinski obl., 19. ehituspataljon, Eesti korpus, 30.12.42 teadmata kadunud Velikije Luki all. [ERAF kart. 23; ZEV II köide; V.Luki in memoriam].

PIHT, Herbert, Eduard m, s. 17.05.17 Habarovski kub, eluk. Järvamaa Vajangu v. Kursi k., 6 kl., põllutööline. 07.41 mobiliseeriti Punaarmeesse, Arhangelski obl. Kotlas, Limanda, 109. töökolonn, tööline, Eesti korpus. [ERAF kart. 23; Ellen V93]. Täpsustamine: sünd. ka 1918.

PIHT, Jaan, Joann m, s. 21.01.17 Saaremaa, eluk. Tallinn, Alliika 7, aspirant, tegevväelane, nooremseersant. 06.41 saadeti sunniviisil Venemaale, oli saksa sõjavangis Königsbergis, jäi Saksamaale. [ZEV IV köide; ERA,R-1606-1-187,lk42].

PIHT, Joan, Kaarel m, s. 02.02.15, eluk. Saaremaa, talupidaja. 03.08.41 mobiliseeriti Punaarmeesse. [ZEV II köide].

PIHT, Nikolai, Vassili m, s. 04.01.16, eluk. Saaremaa, põllutööline. 03.08.41 mobiliseeriti Punaarmeesse. [ZEV II köide].

PIHT, Oskar, Liisu m, s. 13.01.10, eluk. Saaremaa, tööline. 02.08.41 mobiliseeriti Punaarmeesse. [ZEV II köide].

PIHT, Vladimir, Joann m, s. 02.05.15 Saaremaa Pihtla v., eluk. Tallinn, lõpetamata kõrgh., üliõpilane, majavalitseja, Tallinna Elamutevalitsus. 27.07.41 mobiliseeriti Punaarmeesse, Arhangelski obl. Kotlas, tööline lennuväljal ja metsas, Eesti korpus, 23.02.42 surn. haavadesse. [ERAF kart. 23; ZEV II köide; KRA, 9-4-2].

PIHT, Vladimir, Vassili m, s. 02.02.18, eluk. Tallinn, üleajateenija, tegevväelane. 1941 saadeti sunniviisil Venemaale. [ZEV IV köide].

PIHTJÕE, Juhan, Juhan m, s. 23.08.14 Harjumaa Kohila v., eluk. Tallinn, Nurme 29-2, 9 kl., tisler, mehaanikatöökoda. 1941 Punaarmees, Kasahhi NSV Semipalatinsk, Valdai, Eesti korpus. [ERAF kart. 23].

PIHTLA, Karl, Amalie m, eluk. Virumaa. 1941 Punaarmee, Eesti korpus, 921. laskurpolk, 21.12.42 teadmata kadunud. [KRA,9-4-2].

PIHUS, Amandus-Voldemar, Marie in ka Jaan m, s. 07.04.20 Petseri, eluk. Petseri, Kingissepa 18, Virumaa, 5 kl., kaevurminöör, Kohtla-Järve Põlevkivi kaevandus. 03.07.41 mobiliseeriti Punaarmeesse, Tšeljabinski obl. UAZ, remontlukksepp, Eesti korpus, 7. laskurdiviis, 300. laskurpolk. [ERAF kart. 23; ZEV II köide; ERAF kart. 6-2].

PIHUS, Arvo, Jaan m, s. 1913 Võrumaa, eluk. sama. 1941 Punaarmee, Eesti korpus, 917. laskurpolk. [ERAF kart. 6-2].

PIHUS, Gustav, Gustav m, s. 29.09.13 Võrumaa Antsla v., eluk. Virumaa Kohtla-Järve, tööline, Kohtla-Järve õlivabrik. 27.07.41 mobiliseeriti Punaarmeesse, Arhangelski obl. Korjažma, lihttööline, Eesti korpus, 22.12.42 langes Burtsevo k. all. [ERAF kart. 23; ZEV II köide; V.Luki in memoriam].

PIIBAR, Juhan, Karl m, eluk. Võrumaa. 1941 Punaarmee, Eesti korpus, 921. laskurpolk, 22.11.44 langes sõjas. [KRA,9-4-2].

PIIBAR, Voldemar, Aleksander m Venemaa eestlane, s. 1926, eluk. Leningradi obl. 1942 Eesti korpus. [A.K. kaust 6]. [RU].

PIIBE, Aleksander, August ka Pibe m, s. 07.04.07 Narva, eluk. Narva, Ustinskaja 48-8, 4 kl., kokk, Kreenholmi Manufaktuur. 27.07.41 mobiliseeriti Punaarmeesse, Sverdlovski obl. Rež, 787. ehituspataljon, Eesti korpus, 925. laskurpolk. [ERAF kart. 23; ZEV II köide; A.K. kaust 14].

PIIBE, Arnold m, eluk. Virumaa Rakvere. 1941 mobiliseeriti Rakveres, surn. tööpataljonis. [A.K. tööpat.].

PIIBE, August m. 07.41 mobiliseeriti Punaarmeesse, 25.08.41 pääses hukkuvalt laevalt "Eestirand". [Linna Teataja 10.09.41].

PIIBE, Oskar m, s. 1897. 1941 mobiliseeriti Punaarmeesse, Eesti korpus, 18.03.45 langes Läti Kuramaa. [A.K. kaust 8-26].

PIIBE, Rudolf-Theodor, Jaak m, s. 08.12.1900 Tartu, eluk. Tartu, Koidu 12. EV kapten, kompaniiülem, tegevväelane. Punaarmees 140. laskurpolgu kuulipildurite roodu komandör, kapten, langes Porhovi rindel Saksa sõjavangi, vabastati 03.42, teenis seejärel Saksa sõjaväes, 1943-44 Võru Omakaitses, püüdis sügisel 1944 koos grupi kaaslastega Juminda poolsaarelt Soome põgeneda, kuid tabati 31.10.44 Hara lahes koos 40 kaaslasega, sõjatribunali istungil 09.02.45 Tallinnas langetati surmaotsus, mis muudeti 06.03.45 karistuseks 20+5, surn. 11.12.1946 Krasnojarski krais. [ZEV IV köide; ERA,R-1606-1-187,lk42; J.Pihlau, Auraamat; R2].

PIIBELAAN, Ülo, Eduard m, s. 06.10.21 Tallinn, eluk. Tallinn, Koidu 113a-2, keskh., lukksepp, õpilane. 02.07.41 mobiliseeriti Punaarmeesse, Kuibõšev, Pugatšov, Eesti korpus, 779. kahurväepolk, 10.10.44 langes sõjas. [ERAF kart. 23; ZEV II köide; KRA,9-4-2].

PIIBELEHT, Jaan, Jüri m, s. 10.1900 Narva, eluk. Virumaa Haljala v. (perek.), 3 kl., põllutööline, Väinjärve valla Täitevkomitee esimees. 07.41 mobiliseeriti Punaarmeesse, Novosibirski obl., kolh. "Edasi", kolhoosnik, Eesti korpus. [ERAF kart. 23].

PIIBELEHT, Leonhard, Tõnis m, s. 11.07.19 Harjumaa Peningi v., algh., põllutööline, Punaarmee. 1941 Tjumeni Sõjakool, Eesti korpus. [ERAF kart. 23].

PIIBELEHT, Manivalde, Andres m, s. 15.05.22, eluk. Harjumaa, kalur. 07.41 mobiliseeriti Punaarmeesse. [ZEV II köide].

PIIBELEHT, Osvald, Andres m, s. 29.07.07, eluk. Järvamaa Ambla v., põllutööline. 23.07.41 mobiliseeriti Punaarmeesse, Paide Sõjakomissariaat, Eesti korpus, 26.03.45 langes Läti Kuramaa, maetud Zaurõ. [A.K. kaust 1-52; ZEV II köide].

PIIBELEHT, Vladimir m. 07.41 mobiliseeriti Punaarmeesse, 25.08.41 pääses hukkuvalt laevalt "Eestirand". [Linna Teataja 20.09.41].

PIIBEMAN, Juljus, Käsper ka Piibemann m, s. 01.09.10 Harjumaa Kõnnu v., eluk. Kõnnu v. Viinistu k., algh., kalur. 21.07.41 mobiliseeriti Punaarmeesse, Arhangelsk, tööpataljon, Eesti korpus, 779. suurtükiväepolk. [ERAF kart. 23; ZEV II köide; A.K. kaust 11].

PIIBEMANN, August m, eluk. Virumaa Rakke v. Piibe k. 1941 Punaarmee, Eesti korpus, hukkus. [A.K. kart.].

PIIBEMANN, Karl m, eluk. Virumaa Rakke v. Piibe k. 1941 Punaarmee, Eesti korpus, hukkus. [A.K. kart.].

PIIBER, Osvald, Aleksander m, s. 1911, eluk. Järvamaa Paide. 1941 mobiliseeriti Punaarmeesse, 417. san.pataljon, 27.12.44 langes sõjas. [V.Luki in memoriam; KRA,9-4-2].

PIIBER, Valter, Jaan m, s. 31.08.07 Narva, eluk. sama, lõpetamata kõrgh., ökonomist. 07.41 mobiliseeriti Punaarmeesse, Sverdlovski obl. Rež, 787. ehituspataljon, Eesti korpus. [ERAF kart. 23].

PIIBUR, Arkadi, Jaan m, s. 04.01.07 Järvamaa Paide, eluk. Tallinn, Lastekodu 13-8, algh., maaler, kingsepp. 27.07.41 mobiliseeriti Punaarmeesse, Sverdlovski obl. Krasnouralsk, tööpataljon, Eesti korpus, sai surma rindel. [ERAF kart. 23; ZEV II köide; ERA,1608-2-409].

PIIBUR, Bruno, Johannes in ka Anna m, s. 09.08.22 Narva, eluk. Tallinn, Kadaka tee 15-11, algh., šveitser, kohvik "Kultas".

02.07.41 mobiliseeriti Punaarmeesse, Tšeljabinski obl., 1045. töökolonn, Eesti korpus, 22.05.43 Smolenski lähedal sai surma miini plahvatusest. [ERAF kart. 23; ZEV II köide; ERA,1608-2-409]. Täpsustamine: sünd. ka 24.06.1922.

PIIBUR, Johannes, Juhan m, s. 27.07.04, eluk. Harjumaa, põllutööline. 20.08.41 mobiliseeriti Punaarmeesse. [ZEV II köide].

PIIBUR, Uno, Martin m, s. 05.27 Tallinn, 6 kl., õpilane. 1941 Tšeljabinski obl., põllutööline kolhoosis, Eesti korpus. (vabatahtlik (?), 1942 a. oli 15-aastane). [ERAF kart. 23].

PIIDRE, Albert, Juhan m, s. 27.08.07 Virumaa Vao v., eluk. Virumaa Narva, algh., plekksepp, Kreenholmi Manufaktuur. 26.07.41 mobiliseeriti Punaarmeesse, Sverdlovski obl. Rež, 787. üksik-ehituspataljon, Eesti korpus. [ERAF kart. 23; ZEV II köide].

PIIG, Richard, Hindrek m, s. 28.03.01, eluk. Harjumaa, talupidaja. 22.08.41 mobiliseeriti Punaarmeesse. [ZEV II köide].

PIIGARTS, Endel, August ka Pigarts m, s. 19.03.16 Tallinn, eluk. Tallinn, Planeedi 4-1a, 8 kl., laohoidja. 27.07.41 mobiliseeriti Punaarmeesse, Arhangelski obl., 113. töökolonn, Eesti korpus. [ERAF kart. 23; ZEV II köide].

PIIGERT, August, Jaan m, s. 23.08.18, eluk. Järvamaa Türi, põllutööline. 23.08.41 mobiliseeriti Punaarmeesse, Eesti korpus, 925. laskurpolk, 22.10.44 langes sõjas. [ZEV II köide; KRA,9-4-2].

PIIGI, Endel, Karla m, s. 1926, eluk. Tartumaa. 1941 mobiliseeriti Punaarmeesse. [A.K. kaust 6-73].

PIIGLI, Harald, August m, s. 1926. 1941 Venemaa, 1943 oli Eesti laskurkorpuse laatsaretis ravil. [A.K. kaust 6-73].

PIIGLI, Meinhard, Alviine m, s. 1918, eluk. Valgamaa. 1941 mobiliseeriti Punaarmeesse. [A.K. kaust 6-66].

PIIK, Eduard, Toom m, s. 07.01.19, eluk. Saaremaa Mustjala v., lihttööline, ajateenija, tegevväelane. 06.41 saadeti sunniviisil Venemaale, Eesti korpus, 921. laskurpolk, oli saksa sõjavangis Königsbergis, vab. Valgas 09.11.41. [ZEV IV köide; A.K. kaust 7; ERA,R-1606-1-187,lk42].

PIIK, Eduard, Vladimir m, s. 27.12.19 Peterburi kub, eluk. Rakvere. 1941 Punaarmee, Eesti korpus, võttis osa Leningradi ja Eestimaa lahingutest, 06.10.44 sai haavata Saaremaal. [ERAF kart. 6-2].

PIIK, Johannes, Aleksander m Venemaa eestlane, s. 1913, eluk. Saraatovi obl. 1942 Eesti korpus. [A.K. kaust 6]. [RU].

PIIK, Johannes, Voldemar m Venemaa eestlane, s. 24.01.15 Petrogradi kub, eluk. Leningradi obl, algh., sepp, Jaan Kreuksi nim. kolhoos. Leningradi obl., tööpataljon, Eesti korpus. [ERAF kart. 23]. [RU].

PIIK, Juhannes, Juhan en ka Johannes, in ka Juhannes m, s. 01.04.21 Virumaa Narva-Jõesuu, eluk. Tallinn, 10 kl., treial, tehas "Volta". 02.07.41 mobiliseeriti Punaarmeesse, Tšeljabinsk, treial, Eesti korpus, 14.01.43 surn. haavadesse Mihhalki k. all. [ERAF kart. 23; ZEV II köide; V.Luki in memoriam].

PIIK, Jüri, Jüri m, s. 15.05.11 Virumaa Narva-Jõesuu, eluk. Virumaa Narva, keskh., arveametnik, Linavabrik. 26.07.41 mobiliseeriti Punaarmeesse, Sverdlovski obl. Rež, 787, 788. ehitustöökolonn, Eesti korpus, leitnant, 925. laskurpolk, tõlk. [ERAF kart. 23; ZEV II köide; Uraalidest 210; ERAF kart. 6-2].

PIIK, Leo, Jaan m, s. 14.12.18 Virumaa Vaivara v., eluk. Tallinn, keskh., meremees, mootorpurjelaev "Kodurand". 1941 Tšeljabinski obl. Nižni-Uvelsk, tööline, Eesti korpus. [ERAF kart. 23].

PIIK, Peeter, Jaan m. 1941 Punaarmee, Eesti korpus, 354. laskurpolk, surma teade ENSV Sõjakomissariaarti. [KRA,9-4-3].

PIIK, Rudolf, David m Venemaa eestlane, s. 06.02.22 Petrogradi kub, eluk. Leningradi obl. Krasnogvardeiski raj, algh., traktorist. Gorki obl., ehituspataljon, Eesti korpus. [ERAF kart. 23]. [RU].

PIIK, Valdur, Alide m, s. 29.10.08 Moskva, eluk. Tallinn, Lennuki 14-8, kõrgh., reservohvitser, ökonomist, Kommunaalmajanduse Rahvakomissariaat. 17.08.41 mobiliseeriti Punaarmeesse, Sverdlovski obl. Kladovka, metsatööline, Eesti korpus. [ERAF kart. 23; ZEV II köide].

PIIK, Voldemar, Feodor m. 1941 mobiliseeriti Punaarmeesse, 06.01.43 surn. haavadesse Velikije Luki all. [V.Luki in memoriam].

PIIL, Anton, Peedu m, s. 15.10.15 Läänemaa Emmaste v. Metsalauka k., eluk. Tallinn, Lastekodu 10-1, algh., tisler. 27.07.41 mobiliseeriti Punaarmeesse, Sverdlovski obl. Krasnouralsk, 790. tööpataljon, Eesti korpus, 354. laskurpolk, 21.01.43 surn. haavadesse Velikije Luki all. [ERAF kart. 23; ZEV II köide; O.Mägi; V.Luki in memoriam].

PIIL, Eino, Johannes m, s. 05.06.13 Läänemaa Emmaste v., eluk. Virumaa Rakvere, Tartu 32-2, algh., motorist. 26.07.41 mobiliseeriti Punaarmeesse, Arhangelski obl., 110. töökolonn, Eesti korpus. [ERAF kart. 23].

PIIL, Gustav-Voldemar, Jakov in ka Jakob m, s. 03.01.09 Kišinjov, eluk. Pärnumaa Kilingi-Nõmme, algh., kingsepp, pagar. 23.07.41 mobiliseeriti Punaarmeesse, Arhangelsk, 3. tööpataljon, Eesti korpus. [ERAF kart. 23; ZEV II köide].

PIIL, Johannes, Peet m, s. 24.03.12 Läänemaa Emmaste v. Tilga k., eluk. Tallinn, Lastekodu 10-1, algh., põllutööline, tööline, vabrik "Silikaat". 22.07.41 mobiliseeriti Punaarmeesse, Vologda, 228. ehituspataljon, Eesti korpus, 921. laskurpolk. [ERAF kart. 23; ERAF kart. 6-2; O.Mägi].

PIIL, Julius m, s. 1909 Läänemaa Hiiumaa Emmaste v. Metsalauka k., eluk. Hiiumaa Emmaste v. 1941 Punaarmee, 8. sõjaväeehituspataljon. [O.Mägi].

PIIL, Martin, Mihkel m, s. 21.08.04, eluk. Läänemaa, põllutööline. 21.08.41 mobiliseeriti Punaarmeesse. [ZEV II köide].

PIIL, Oskar, Mihkel m, s. 05.08.01, eluk. Läänemaa, põllutööline, kalur. 21.08.41 mobiliseeriti Punaarmeesse. [ZEV II köide].

PIIL, Priidu, Johannes m, s. 28.09.20, eluk. Läänemaa, põllutööline. 03.07.41 mobiliseeriti Punaarmeesse. [ZEV II köide].

PIIL, Robert, Johannes m, s. 28.01.19 Läänemaa Hiiumaa Emmaste v. Tilga k, eluk. Hiiumaa Emmaste v., algh., meremees, madrus välisvetes, tööline Hiiumaal. 03.07.41 mobiliseeriti Punaarmeesse, Sverdlovski obl., 861. tööpataljon, Eesti korpus. [ERAF kart. 23; ZEV II köide; O. Mägi].

PIILA, Jüri, Mihkel m, s. 1917, eluk. Virumaa Narva. 1941 mobiliseeriti Punaarmeesse, 12.01.43 langes Velikije Luki all. [V.Luki in memoriam].

PIILBAK, Herbert, Feodor in ka Teodor m, s. 16.07.11 Tallinn, eluk. Tallinn, Liivalaia 95-9, merekool, meremees, tüürimees. 27.07.41 mobiliseeriti Punaarmeesse, Tšeljabinski obl. Zlatoust, 793. ehitus-töökolonn, Eesti korpus. [ERAF kart. 23; ZEV II köide]. Täpsustamine: sünd. ka 16.06.1910.

PIILBAK, Osvald, Andrus m, s. 04.11.08 Läänemaa Pühalepa v., eluk. Tallinn, Kalju 7-13, algh., katelsepp, tehas "Punane Krull". 07.41 mobiliseeriti Punaarmeesse, Tšeljabinski obl. Zlatoust, 763 (?) ehituspataljon, Eesti korpus. [ERAF kart. 23].

PIILBAUM, Erich-Osvald, Artur ka Pielbaum m, s. 16.02.20, eluk. Tallinn, töötaja kinos "Gloria". 02.07.41 mobiliseeriti Punaarmeesse. [ZEV II köide].

PIILBAUM, Sulev, Ferdinand m, s. 30.11.19 Järvamaa Väinjärve v., eluk. Järvamaa, algh., põllutööline, ajateenija, tegevväelane. 06.41 saadeti sunniviisil Venemaale, Tšeljabinski obl. Magnitogorsk, 703. tööpataljon, Eesti korpus, 7. laskurdiviis, 300. laskurpolk. [ERAF kart. 23; ZEV IV köide; ERAF kart. 6-2].

PIILBERG, Erich, Andres m, s. 26.09.18, eluk. Tallinn, mööbelsepp, ajateenija, tegevväelane. 24.07.41 saadeti sunniviisil Venemaale. [ZEV IV köide].

PIILBERG, Heinrich m, s. 07.05.12 Läänemaa Kõrgessaare v. Pihla k., eluk. sama. 1941 Punaarmee, Eesti korpus, rindel. [O.Mägi].

PIILBERG, Heinrich, Jakob m, s. 15.02.12 Harjumaa Kallavere k., eluk. Harjumaa, algh., tööline. 22.07.41 mobiliseeriti Punaarmeesse, Uljanovski obl., sõjaväehaiglas, Eesti korpus. [ERAF kart. 23; ZEV II köide].

PIILBERG, Herbert-Heinrich, Karl m, s. 12.03.21 Järvamaa Väinjärve v., eluk. Tallinn, algh., elektrik, Balti Puuvillamanufaktuur. 02.07,41 mobiliseeriti Punaarmeesse, Tšeljabinsk, 1044. tööpataljon, Eesti korpus. [ERAF kart. 23].

PIILBERG, Martin, Juhan m Venemaa eestlane, s. 25.03.12 Novosibirski obl, eluk. Tšeljabinski obl. Krasnoarmeiski raj, 7 kl., traktorist. 1942 Eesti korpus. [ERAF kart. 23]. [RU].

PIILBERG, Osvald, Jakob m, s. 30.06.02, eluk. Harjumaa, põllutööline. 21.08.41 mobiliseeriti Punaarmeesse. [ZEV II köide].

PIILBERG, Rudolf, Madis ka Pielberg m, s. 16.03.14, eluk. Läänemaa, talupidaja. 24.07.41 mobiliseeriti Punaarmeesse. [ZEV II köide].

PIILBERG, Viktor, Eduard m, s. 10.16 Ukraina, eluk. Tartu, Ülikooli 44-1, kõrgh., revident-inspektor, Tartu Linna Täitevkomitee. 07.41 mobiliseeriti Punaarmeesse, Tatari ANSV, tööline kolhoosis, Eesti korpus. [ERAF kart. 23].

PIILBUŠ, Franz, Johannes m. 1941 mobiliseeriti Punaarmeesse, 25.12.42 langes Velikije Luki all. [V.Luki in memoriam].

PIILEMANN, August, Juhan m, s. 18.07.08 Virumaa Rakke Piibe, eluk. Tallinn, ehitustööline. 28.07.41 mobiliseeriti Punaarmeesse, hukkus. [ZEV II köide; Virumaa Rakke Piibe].

PIILEMANN, Karl, Juhan m, s. 11.02.16 Virumaa Rakke Piibe, eluk. Tallinn, ehitustööline. 28.07.41 mobiliseeriti Punaarmeesse, hukkus. [ZEV II köide; Virumaa Rakke Piibe].

PIILI, Kustav, Aleksander m, s. 19.02.22 Harjumaa Kolga v., eluk. sama, algh., tööline. 07.41 mobiliseeriti Punaarmeesse, Tatari ANSV Kaasan, 275. tööpataljon, Eesti korpus. [ERAF kart. 23].

PIILISTE, August-Rudolf, Jaan m, s. 03.09.12, eluk. Läänemaa, talupidaja. 22.07.41 mobiliseeriti Punaarmeesse. [ZEV II köide].

PIILMANN, Aleksander, Aleksander m, s. 15.04.08 Tallinn, eluk. Harjumaa Kohila, algh., õlitööline, V.Kingissepa nim. Põlevkivitööstus. 07.41 mobiliseeriti Punaarmeesse, Kuibõševi obl., kütja koolis, Eesti korpus. [ERAF kart. 23].

PIILMANN, Feliks, Eduard ka Pilman m, s. 1910, eluk. Harjumaa Saku v. 1941 Punaarmee, Eesti korpus, 27. laskurpolk, automaatur. [ERAF kart. 6-2].

PIILMANN, Hans, Hans m, s. 1913, eluk. Tallinn, Vilmsi 17. 02.11.44 mobiliseeriti Punaarmeesse, tagavarapataljon, 8. korpus. [KRA,1-3-1].

PIILMANN, Jakob, Johan m, s. 17.03.11 Viljandimaa Kõo v., eluk. Põltsamaa v., algh., põllutööline, Paide 2.hävituspataljon. 1941 Leningradi obl., ehituspataljon, Eesti korpus. [ERAF kart. 23].

PIILMANN, Viktor, Hans m, s. 16.01.20 Viljandimaa, eluk. sama, 10 kl., aednik, ajateenija, tegevväelane. 29.06.41 saadeti sunniviisil Venemaale, Molotovi obl., tööline, Eesti korpus. [ERAF kart. 23; ZEV IV köide]. Täpsustamine: sünd. ka 21.01.1920.

PIILOV, Edgar, Johannes m, s. 06.04.15, eluk. Järvamaa, tööline. 22.07.41 mobiliseeriti Punaarmeesse. [ZEV II köide].

PIILPÄRK, Helmut, Aleksander m, s. 13.06.09 Harjumaa, eluk. Tallinn, algh., kalur. 27.07.41 mobiliseeriti Punaarmeesse, viidi laevaga "Stalin" Venemaale, Sverdlovski obl. Krasnouralsk, tööline, Eesti korpus. [Eesti Sõna 05.43; ERAF kart. 23].

PIIM, Artur, Ferdinand ka Piima m, s. 01.04.11 Järvamaa Kareda v., eluk. sama, algh., talunik. 23.07.41 mobiliseeriti Punaarmeesse, viimati nähti teda Veerenni tn. koolimajas enne ärasõitu Venemaale, Arhangelski obl. Kotlas, tööpataljon, Eesti korpus. [Eesti Sõna 24.12.42; ERAF kart. 23].

PIIM, Martin, Jaan m, s. 22.10.11 Virumaa, eluk. Kohtla-Järve, algh., põllutööline, Kohtla-Järve põlevkivikaevandus. 07.41 mobiliseeriti Punaarmeesse, Arhangelsk, tööline, Eesti korpus, surn., maetud Sverdlovski obl. Kamõšlovi kalmistu. [U.Usai 2R; ERAF kart. 23].

PIIMANN, Aleksander, Eduard m Venemaa eestlane, s. 20.06.22 Petrogradi kub, eluk. Ivanovo obl. Krestetskoi raj.(?), algh., kolhoosnik, Molotovi nim. kolhoos. Punaarmee, Eesti korpus. [ERAF kart. 23]. [RU].

PIIN, Artur, Villem ka Pinn m. 1941 mobiliseeriti Punaarmeesse, maetud Sverdlovski obl. Obuhhovi kalmistu. [U.Usai 2R].

PIIN, Edgar, Eduard m, s. 04.10.21 Tallinn, eluk. Tallinn, Herne 17-11, algh., tisler, Liidutehas nr.463. 02.07.41 mobiliseeriti Punaarmeesse, Tšeljabinsk, 1044. töökolonn, Eesti korpus. [ERAF kart. 23].

PIIN, Erich-Aleksander, Mihkel m, s. 23.11.19, eluk. Harjumaa Saue v., põllutööline, ajateenija, tegevväelane. 06.41 saadeti sunniviisil Venemaale, oli saksa sõjavangis Königsbergis, vab. Valgas 09.11.41. [ZEV IV köide; ERA,R-1606-1-187,lk42]. Täpsustamine: sünd. ka 09.11.1918.

PIIN, Hans m. 07.41 mobiliseeriti Punaarmeesse, 25.08.41 pääses hukkuvalt laevalt "Eestirand". [Linna Teataja 30.09.41].

PIIN, Harald, Juhan m, s. 1921, eluk. Tallinn, Raudtee 41-5, tuletõrjuja. 24.12.44 mobiliseeriti Punaarmeesse, 63. tagavarapolk. [KRA,1-3-1,4].

PIIN, Oskar, Mihkel m, s. 12.03.12 Harjumaa Saue v., eluk. sama, algh., põllutööline, lukksepp, Tallinna depoo. 04.08.41 mobiliseeriti Punaarmeesse, Tšeljabinski obl. Kamenski raj., tehnikapataljon nr.671, Eesti korpus. [ERAF kart. 23; ZEV II köide].

PIIN, Valdur, Eduard m, s. 29.10.08, eluk. Tallinn. 1941 Punaarmee, Eesti korpus, 7. laskurdiviis, 354. laskurpolk, miinipildur, võttis osa Velikije Luki lahingutest. [ERAF kart. 6-2].

PIINE, Voldemar m, s. 05.07.19, eluk. Virumaa Järve v., tisler, kutsealune. 06.41 saadeti sunniviisil Venemaale, oli saksa sõjavangis Königsbergis, vab. Valgas 09.11.41. [ERA,R-1606-1-187,lk42].

PIINURM, Eduard, Jaan m, s. 04.02.09, eluk. Läänemaa Kullamaa v. Laukna k, talupidaja. 22.07.41 mobiliseeriti Punaarmeesse, Haapsalu Sõjakomissariaat, Eesti korpus, 19.03.45 langes Läti Kuramaa, maetud Saldus. [A.K. kaust 1-51; ZEV II köide].

PIIP, Aleksander, Mihail m, s. 19.03.17 Saaremaa Laimjala v., eluk. Laimjala v., Kuressaare, keskh., raamatupidaja, jahu-, sae-, villatööstus "Edu". 01.08.41 mobiliseeriti Punaarmeesse, Tšeljabinski obl. UAZ, ehituspataljon, Eesti korpus. [ERAF kart. 23].

PIIP, Arnold, Jaan m, s. 07.02.09 Saaremaa Lümanda v., eluk. Lümanda v. Atla k., 6 kl., kalur, puutööline. 02.08.41 mobiliseeriti Punaarmeesse, Tšeljabinski obl., ehituspataljon, Eesti korpus. [ERAF kart. 23; ZEV II köide].

PIIP, August, Abram m, s. 28.12.1897 Tartumaa Torma v., eluk. Torma v. Sääse k., 4 kl., põllutööline, Torma valla Täitevkomitee esimees. 07.41 mobiliseeriti Punaarmeesse, Kasahhi NSV Semipalatinsk, jahuveski katlakütja, Eesti korpus, 21.12.42 teadmata kadunud Alekseikovo k. all, langes V.Luki all sakslaste kätte vangi ja hukati 17.08.43 Tallinna Patarei vanglas kui kommunist. [ERAF kart. 23; Korpusepoisid lk132; V.Luki in memoriam].

PIIP, August, Jaan m, s. 18.11.08 Viljandimaa, eluk. Harjumaa Saue v., 2 kl., põllutööline, Sepa sovhoos. 22.07.41 mobiliseeriti Punaarmeesse, Arhangelski obl., tööpataljon, Eesti korpus. [ERAF kart. 23].

PIIP, August, Johannes m, s. 19.08.06, eluk. Viljandi, vanemseersant, tegevväelane. 1941 saadeti sunniviisil Venemaale. [ZEV IV köide].

PIIP, Elmar, Jakob m, s. 14.12.18, eluk. Tallinn, autojuht. 27.07.41 mobiliseeriti Punaarmeesse, Arhangelski obl. Korjažma, tööpataljon, Eesti korpus. [ZEV II köide; A.K. tööpat. kart.].

PIIP, Evald, August m, s. 04.03.12 Tartumaa, eluk. Harjumaa Iru v., 4 kl., põllutööline, lukksepp. 22.07.41 mobiliseeriti Punaarmeesse, Arhangelski obl. Ust-Pinega, tööpataljon, Eesti korpus, 354. laskurpolk, 26.12.43 teadmata kadunud Velikije Luki all. [ERAF kart. 23; ZEV II köide; KRA,9-4-2; V.Luki in memoriam].

PIIP, Heinrich, Johannes m, s. 22.08.10, eluk. Jõgeva, kaevutööline. 22.07.41 mobiliseeriti Punaarmeesse. [ZEV II köide].

PIIP, Jaan-Gustav, Jaan m, s. 31.03.10 Viljandimaa Paistu v., eluk. Harjumaa Saue v., 4 kl., põllutööline, ehitustööline Sakus. 07.41 mobiliseeriti Punaarmeesse, Arhangelski obl., 899. tööpataljon, Eesti korpus, 354. laskurpolk, 27.04.45 surma teade ENSV Sõjakomissariaat. [ERAF kart. 23; ZEV II köide; KRA,9-4-3].

PIIP, Osvald, Juhan m, s. 16.06.07, eluk. Jõgeva, kaevutööline. 22.07.41 mobiliseeriti Punaarmeesse, Sverdlovski obl. Kamõšlov, surn. [ZEV II köide; ERA,1608-2-409,lk184].

PIIP, Paul, Juhan m, s. 11.12.1900 Viljandimaa Paistu v., eluk. sama., 6 kl., talupoeg, 1941 Tšuvaši ANSV Mozarki k., kolhoositööline, Eesti korpus. [ERAF kart. 23].

PIIP, Peeter, Jaan in ka Jaak m, s. 05.03.08 Viljandimaa Põdrala, eluk. Tallinn, Olevimägi 14-2, 9 kl., suusatisler, Spordiselts "Dünamo". 27.07.41 mobiliseeriti Punaarmeesse, Tšeljabinski obl. Zlatoust, 793. tööpataljon, Eesti korpus, 354. laskurpolk, 13.01.43 langes Taraštšanka k. all. [ERAF kart. 23; KRA,9-4-2; V.Luki in memoriam].

PIIP, Rudolf, Jaan m, s. 1925, eluk. Tallinn, Kappeli 3-17, lukksepp. 26.01.45 mobiliseeriti Punaarmeesse, KBF. [KRA,1-3-1,4].

PIIP, Sergei m, s. 17.03.09, eluk. Saaremaa Laimjala v. 1941 mobiliseeriti Punaarmeesse, oli saksa sõjavangis Polotskis ja teistes laagrites. [ERA,R-1606-1-187,lk176].

PIIP, Voldemar, Kustu m, s. 07.04.18 Saaremaa Valjala v., eluk. Tallinn, Väike-Ameerika 23b-8, kõrgh., masinaehitus, Riiklik Liidutehas nr. 463, konstruktor. 07.41 mobiliseeriti Punaarmeesse, Arhangelski obl. Slobodskoi, 111. töökolonn, Eesti korpus. [ERAF kart. 23].

PIIPER, Hermann, Georg in ka Jüri m, s. 23.04.15 Tallinn, eluk. Läänemaa Kivi t., Tallinn, 6 kl., tööline, konservivabrik "Esto". 26.07.41 mobiliseeriti Punaarmeesse, Sverdlovski obl. Krasnouralsk, tööline, Eesti korpus, sapöör. [ERAF kart. 23; ZEV II köide; ERAF kart. 6-2].

PIIPER, Johannes, Otto m, s. 16.08.08, eluk. Tallinn, ehitustööline. 27.07.41 mobiliseeriti Punaarmeesse. [ZEV II köide].

PIIPER, Johannes, Villu m, s. 03.09.20, eluk. Läänemaa, põllutööline. 03.07.41 mobiliseeriti Punaarmeesse. [ZEV II köide].

PIIPER, Ottomar, Otto m, s. 02.11.11 Tallinn, eluk. Tallinn, Pikk 73-5, 4 kl., ehitustööline. 27.07.41 mobiliseeriti Punaarmeesse, arr. 06.01.43, trib. 12.01.43, §58-10 lg.2, 58-2, 10+3, tahtis minna üle sakslaste poolele. [ZEV II köide; R2 ar 27143].

PIIPUU, Artemi, Aleksander m, s. 10.12.18, eluk. Saaremaa Laimjala v., põllutööline, ajateenija, tegevväelane. 06.41 saadeti sunniviisil Venemaale, oli saksa sõjavangis Königsbergis, vab. Valgas 09.11.41. [ZEV IV köide; ERA,R-1606-1-187,lk42].

PIIPUU, Orest, Aleksander m, s. 27.02.17, eluk. Saaremaa, põllutööline. 01.08.41 mobiliseeriti Punaarmeesse. [ZEV II köide].

PIIPUU, Oskar, Villem m, s. 08.04.07, eluk. Saaremaa Kuressaare, talupidaja. 03.08.41 mobiliseeriti Punaarmeesse, Eesti korpus. [ZEV II köide; A.K. kaust 12].

PIIPUU, Sergei, Aleksander m, s. 17.03.09 Saaremaa Laimjala v., eluk. sama, 5 kl., põllutööline, kalur. 01.08.41 Tšeljabinski obl. Tšebarkul, 794. ehituspataljon, Eesti korpus, 30.12.42 teadmata kadunud Velikije Luki all. [ERAF kart. 23; V.Luki in memoriam].

PIIR, Aleksander, Enn m, s. 23.01.07, eluk. Tallinn, käsitööline. 22.08.41 mobiliseeriti Punaarmeesse. [ZEV II köide].

PIIR, Aleksander, Ivan m Venemaa eestlane, s. 25.01.09 Tartumaa, eluk. Leningrad, 1.Liin 18-34, kõrgh., automehaanik, konstruktor. 1942 Eesti korpus. [ERAF kart. 23]. [RU].

PIIR, Aleksander, Karl m Venemaa eestlane, s. 04.11.1895 Tartumaa Alatskivi v., eluk. Leningradi obl. Slantsõ raj. Lesobirža, hariduseta, sadulsepp. 1942 Eesti korpus, 921. laskurpolk, 28.12.42 langes Smoljanino k. all. [ERAF kart. 23; KRA,9-4-2; V.Luki in memoriam]. [ru].

PIIR, Alfred, Julius m, s. 30.08.20 Tartumaa Pühajärve v., eluk. Tartu, Kesk 11-6, 9 kl., raamatupidaja, Tartu Linnavalitsuse müügiosakond. 03.07.41 mobiliseeriti Punaarmeesse, Sverdlovski obl., 821. ehituspataljon, Eesti korpus. [ERAF kart. 23].

PIIR, Alvar, Rudolf en ka Alver m, s. 01.12.21, eluk. Võrumaa, veskiomanik. 03.07.41 mobiliseeriti Punaarmeesse, 249. laskurdiviis, 917. laskurpolk, surn. formeerimisel 27.07.42. [U.Usai IR; ZEV II köide; A.K. tööpat.; KRA,9-4-2].

PIIR, Anatoli, Saveli m Venemaa eestlane, s. 17.07.17 Petrogradi kub, eluk. Leningradi obl. Gdovi raj, 7 kl., autojuht. 1942 Eesti korpus. [ERAF kart. 23]. [RU].

PIIR, Anton, Ernst m, s. 10.12.18 Valga, eluk. Tartu, Kuu 3-8, algh, trükitööline, ajateenija sõjaväes, tegevväelane. 1941 saadeti sunniviisil Venemaale, Arhangelsk, tööpataljon, Eesti korpus. [ERAF kart. 23; ZEV IV köide].

PIIR, Arnold, Herman m, s. 1911, eluk. Tartumaa. 1941 mobiliseeriti Punaarmeesse, 26.12.42 langes Velikije Luki all. [V.Luki in memoriam].

PIIR, Artur, Ivan m Venemaa eestlane, s. 30.09.07 Peterburi kub, eluk. Leningradi obl. Trubnikov Bor, 7 kl., kaubandustöötaja. 1942 Eesti korpus, 01.45 teadmata kadunud. [ERAF kart. 23; KRA,9-4-3]. [ru].

PIIR, Arvid, Villem m, s. 08.03.22 Tartu, eluk. sama, 6 kl., fotograaf. 07.41 mobiliseeriti Punaarmeesse, Sverdlovski obl. Kirovgrad, 860. ehituspataljon, Eesti korpus, arr. 30.04.43, trib. 30.07.43, §58-10 lg.2, 58-2, 4+2, nõukogudevastane agitatsioon. [ERAF kart. 23; R2 ar 28363].

PIIR, August, Aleksander m, s. 1925, eluk. Tallinn. 1941 mobiliseeriti Punaarmeesse, Eesti korpus, 300. laskurpolk. [A.K. kaust 12; ERAF kart. 6-2].

PIIR, Betty, Reinhold n, s. 31.03.12 Tallinn, eluk. Tallinn, Maneeži 11-2, keskh., arveametnik, abiprokurör Võrumaal. 1941 Doskino turbaraba, Musljumovi sovh., Eesti korpus, kirjutaja. [ERAF kart. 23].

PIIR, Eduard, Herman m, s. 17.06.15 Tartumaa Meeri v., eluk. Nõo v., 6 kl., trükitööline, Tallinna Sõjakooli kursant. 1941 Tallinna Sõjakool Tjumenis, Eesti korpus, noorempolitruk, sanitaarpataljon. [ERAF kart. 23; A.K. kaust 8].

PIIR, Ernst, Karl m, s. 01.05.08, eluk. Tallinn, laohoidja. 27.07.41 mobiliseeriti Punaarmeesse. [ZEV II köide].

PIIR, Hans, Hans m, s. 02.21 Viljandimaa Vastemõisa v., eluk. Taevere v., 6 kl., pottsepp, Karksi v. VLKSM sekretär. 1941 Tatari ANSV Kzöl-Otari kolh., Eesti korpus. [ERAF kart. 23].

PIIR, Hans, Hans m, s. 1905 Peterburi kub, eluk. Võrumaa Varstu v. 1941 Punaarmee Eesti korpus, 27. laskurpolk. [ERAF kart. 6-2].

PIIR, Heino, Kristjan m, s. 01.10.21, eluk. Viljandimaa, põllutööline. 03.07.41 mobiliseeriti Punaarmeesse. [ZEV II köide].

PIIR, Herbert m, s. 27.08.19, eluk. Võrumaa Räpina v., põllutööline, kutsealune. 06.41 saadeti sunniviisil Venemaale, oli saksa sõjavangis Königsbergis, vab. Valgas 09.11.41. [ERA,R-1606-1-187,lk42].

PIIR, Herbert, Peeter m, s. 28.10.19, eluk. Tartumaa Rannu v., talupidaja, ajateenija, tegevväelane. 06.41 saadeti sunniviisil Venemaale, oli saksa sõjavangis Königsbergis, vab. Valgas 09.11.41. [ZEV IV köide; ERA,R-1606-1-187,lk42].

PIIR, Herman, Daniel m. 1941 Punaarmee, Eesti korpus, 917. laskurpolk, 11.05.45 surma teade ENSV Sõjakomissariaati. [KRA,9-4-3].

PIIR, Ivan, Ivan m Venemaa eestlane, s. 10.11.15 Petrogradi kub, eluk. Leningradi obl. Luža raj, 6 kl., teenistuja, Leningradi haridusosakond. Vologda obl. 719. tööpataljon, Eesti korpus. [ERAF kart. 23]. [RU].

PIIR, Ivan, Pavel ka Pir m Venemaa eestlane, s. 07.08.15 Petrogradi kub, eluk. Leningrad, algh., kingsepp, lukksepp. 716. ehituspataljon, Eesti korpus. [ERAF kart. 23]. [RU].

PIIR, Jaan, Jaan m, s. 20.09.18 Viljandimaa, eluk. Viljandimaa Vilo tee, Meleski p/ag. (van.), 6 kl., põllutööline, klaasipuhuja, ajateenija Elvas, tegevväelane. 28.06.41 saadeti sunniviisil Venemaale, Tšeljabinski obl. Miass, 45. tööpataljon, Eesti korpus. [ERAF kart. 23; ZEV IV köide].

PIIR, Jaan, Julius m, s. 13.10.07 Tartumaa Pühajärve v., eluk. Valgamaa Kuigatsi v. Puka as., 9 kl., ehitustööline, Riiklik kindlustus. 07.07.41 evakueeriti Kuibõševi obl. Terringa raj., lespromhoz, Eesti korpus, 921. laskurpolk, 21.12.42 teadmata kadunud Alekseikovo k. all. [ERAF kart. 23; KRA,9-4-2; V.Luki in memoriam].

PIIR, Jaan, Mihkel m, s. 1918, eluk. Läänemaa. 1941 mobiliseeriti Punaarmeesse. [A.K. kaust 6-27].

PIIR, Johannes m. 07.41 mobiliseeriti Punaarmeesse, 25.08.41 pääses hukkuvalt laevalt "Eestirand". [Linna Teataja 10.09.41].

PIIR, Juhan, Johan m, s. 24.04.19, eluk. Viljandimaa, põllutööline, ajateenija, tegevväelane. 1941 saadeti sunniviisil Venemaale. [ZEV IV köide].

PIIR, Karl m, s. 13.04.19, eluk. Viljandimaa Raudna v., põllutööline, kutsealune. 06.41 saadeti sunniviisil Venemaale, oli saksa sõjavangis Königsbergis, vab. Valgas 09.11.41. [ERA,R-1606-1-187,lk42].

PIIR, Karl, August m, s. 15.06.21, eluk. Valgamaa Tõlliste v., põllutööline, ajateenija, tegevväelane. 06.41 saadeti sunniviisil Venemaale, oli saksa sõjavangis Königsbergis, vab. Valgas 09.11.41. [ZEV IV köide; ERA,R-1606-1-187,lk42].

PIIR, Oskar, Hans m, s. 10.08.15 Valgamaa Hummuli v. Tõnu t., eluk.Tallinn, 6 kl., vorstitööline, Lihatsentraal Tallinnas. 08.08.41 mobiliseeriti Punaarmeesse, Sverdlovski obl. Krasnouralsk, 789. ehitus-tööpataljon, Eesti korpus. [ERAF kart. 23; ZEV II köide].

PIIR, Oskar, Johannes m, s. 15.03.19, eluk. Tartumaa Kudina v., põllutööline, rätsep, ajateenija, tegevväelane, nooremseersant. 06.41 saadeti sunniviisil Venemaale, oli saksa sõjavangis Königsbergis, vab. Valgas 09.11.41. [ZEV IV köide; ERA,R-1606-1-187,lk42].

PIIR, Richard, Mart m, s. 18.10.21 Tartumaa Meeksi v., eluk. Läänemaa Märjamaa, Pärnu mnt. 11, 6 kl., tööline, Sae- ja jahuveski "Tööliste Võit". 03.07.41 mobiliseeriti Punaarmeesse, Tšeljabinski obl. UAZ, 861. ehituspataljon, Eesti korpus. [ERAF kart. 23].

PIIR, Rudolf, Juhan in ka Jaan m Venemaa eestlane, s. 09.01.05 Peterburi kub, eluk. Leningradi obl. Strugi-Krasnõje raj, 4 kl., mehaanik. 1942 Eesti korpus, 21.12.42 teadmata kadunud Alekseikovo k. all. [ERAF kart. 23; V.Luki in memoriam]. [RU].

PIIR, Rudolf, Juhan m Venemaa eestlane, s. 20.02.08 Peterburi kub, eluk. Leningrad, Krasnõh Komandirov 22-9, algh., plekitööline, vabrik "Skorohod". 1942 Eesti korpus. [ERAF kart. 23]. [RU].

PIIR, Tõnis-Heinrich, Hendrik m, s. 23.05.22 Viljandimaa, eluk. Viljandimaa Vastemõisa v. Metsaküla, 4 kl., põllutööline. 03.07.41 mobiliseeriti Punaarmeesse, Viljandi Sõjakomissariaat, Sverdlovski obl. UAZ, 28. ehituspataljon, Eesti korpus, 21.03.45 langes Läti Kuramaa, maetud Tuški. [A.K. kaust 1.lk51; ERAF kart. 23; "Sakalamaa ei unusta"; ZEV II köide]. Täpsustamine: sünd. ka 23.04.1921.

PIIR, Viktor, Vassili m Venemaa eestlane, s. 04.13 Peterburi kub, eluk. Leningradi obl. Staraja Russa, Volodarski 32, 7 kl., motorist laeval "Marksist". Laev "Stepan Razin", Eesti korpus. [ERAF kart. 23]. [RU].

PIIR, Voldemar, Jüri m, s. 08.11.19, eluk. Viljandi, põllutööline, ajateenija, tegevväelane. 06.41 saadeti sunniviisil Venemaale, oli saksa sõjavangis Königsbergis, vab. Valgas 09.11.41. [ZEV IV köide; ERA,R-1606-1-187,lk42].

PIIRA, Ferdinand, August m, s. 23.05.12, eluk. Virumaa Küti v. Vinni k., Rakvere, käsitööline. 26.07.41 mobiliseeriti Punaarmeesse, 249. laskurdiviis, 779. suurtükipolk, surn. formeerimisel 20.06.42. [U.Usai IR; ZEV II köide].

PIIRAK, Henno, Rudolf-Johannes en ka Enno m, s. 24.11.12 Tartumaa Kaarepere v., eluk. sama, algh., põllutööline. 22.07.41 mobiliseeriti Punaarmeesse, Arhangelski obl., 858. üksik-ehituspataljon, Eesti korpus, korpuse puhkpilliorkestris. [ERAF kart. 23; ZEV II köide; ERAF kart. 6-2; Vahter 17].

PIIRAK, Paul, Karl m, s. 1920, eluk. Tartumaa, põllutööline. 02.07.41 mobiliseeriti Punaarmeesse. [ZEV II köide].

PIIRAND, Feliks, Rudolf m, s. 03.06.22 Järvamaa Lehtse v., eluk. Harjumaa Saue v. (van.), 8 kl., lukksepp, Tallinna depoo. 07.41 mobiliseeriti Punaarmeesse, Kasahhi NSV, Karaganda raudtee, Eesti korpus. [ERAF kart. 23].

PIIRE, Ralf-Heinrich, Hindrek ka Kraumann m, s. 17.03.20 Harjumaa Harku v., eluk. Harjumaa, algh., talunik, ajateenija, tegevväelane. 28.06.41 saadeti sunniviisil Venemaale, Molotovi obl. Lõsva, 46. töökolonn, Eesti korpus. [ERAF kart. 23; ZEV IV köide].

PIIRFELDT, Aleksander, Peeter ka Piirfeld m, s. 03.01.16 Harjumaa Anija v., eluk. Harjumaa, algh., põllutööline, Kehra tselluloosivabrik, tööline. 22.07.41 mobiliseeriti Punaarmeesse, Arhangelski obl., 856. tööpataljon, Eesti korpus, 921. laskurpolk. [ERAF kart. 23; ZEV II köide; ERAF kart. 6-2].

PIIRFELDT, Juhannes, Juhannes ka Juhan Juhani p.m, s. 01.12.07 Harjumaa Anija v., eluk. Tallinn, Ristiku 51-6, algh., trükiladuja, ajaleht "Kommunist". 27.07.41 mobiliseeriti Punaarmeesse, Sverdlovski obl. Krasnouralsk, tööline, Eesti korpus, 26.12.42 teadmata kadunud Velikije Luki all. [ERAF kart. 23; ZEV II köide; KRA,9-4-2; V.Luki in memoriam].

PIIRG, Endel, Tõnu m, s. 08.08.14, eluk. Tallinn, elektrik. 26.08.41 mobiliseeriti Punaarmeesse. [ZEV II köide].

PIIRG, Johannes, Mart m, s. Viljandimaa Karksi v., algh., tööline, Riiklik Ehitus- ja Maaparandustrust. 07.41 mobiliseeriti Punaarmeesse, Sverdlovski obl. Kamenski raj. UAZ, tööpataljon, Eesti korpus. [ERAF kart. 23].

PIIRI, Elmar, Samuel m, s. 1922, eluk. Tartumaa. 1941 mobiliseeriti Punaarmeesse, Eesti korpus, 917. laskurpolk. [A.K. kaust 5-10,6-92; ERAF kart. 6-2].

PIIRI, Feliks m, s. 17.03.21, eluk. Tartu, ajateenija. 06.41 saadeti sunniviisil Venemaale, oli saksa sõjavangis Liibavis ja Miitavis, vabanes ca 20.12.41. [ERA,R-1606-1-187,lk90].

PIIRI, Heinrich, Jaan ka Preimann m, s. 11.12.20, eluk. Harjumaa, põllutööline. 02.07.41 mobiliseeriti Punaarmeesse, maetud Sverdlovski obl. Kamõšlovi kalmistu. [U.Usai 2R; ZEV II köide].

PIIRI, Herman, Gustav in ka Kusta m, s. 04.03.18 Tartumaa Võnnu v., eluk. Tartumaa, algh., põllutööline, ajateenija, tegevväelane. 1941 saadeti sunniviisil Venemaale, Sverdlovsk, 964. tööpataljon, Eesti korpus. [ERAF kart. 23; ZEV IV köide]. Täpsustamine: sünd. ka 18.03.1918.

PIIRI, Nikolai, Aleksander m, s. 06.05.10, eluk. Virumaa Narva, rafineerija õlivabrikus. 26.07.41 mobiliseeriti Punaarmeesse. [ZEV II köide].

PIIRIKIVI, Ivan, Jakov en ka Jaan, in ka Jakob m, s. 15.01.13 Petserimaa Satserinna v., eluk. Tallinn, algh., põllutööline, puusepp. 27.07.41 mobiliseeriti Punaarmeesse, Sverdlovski obl. Krasnouralsk, 309. ehituspataljon, Eesti korpus. [ERAF kart. 23; ZEV II köide]. Täpsustamine: sünd. ka 28.12.1913.

PIIRIKUUS, Ilja, Jefim m, s. 1922, eluk. Võrumaa, põllutööline. 03.07.41 mobiliseeriti Punaarmeesse. [ZEV II köide].

PIIRIMÄE, Aleksander, Johannes m, s. 27.02.20 Järvamaa Paide v., eluk. Paide v., ka Viljandi, algh., põllutööline. 03.07.41 mobiliseeriti Punaarmeesse, Gorki obl. Vahtan, metsatööline, Eesti korpus. [ERAF kart. 23; A.K. kaust 4-10].

PIIRIMÄE, Emil m. 07.41 mobiliseeriti Punaarmeesse, 25.08.41 pääses hukkuvalt laevalt "Eestirand". [Linna Teataja 11.09.41].

PIIRIMÄE, Viktor, Madis in ka August m, s. 1919, eluk. Viljandi. 1941 mobiliseeriti Punaarmeesse, Eesti korpus, 354. laskurpolk, 11.01.43 surn. haavadesse Fedorihha k. all. [V.Luki in memoriam; KRA,9-4-2].

PIIRIOJA, Rudolf-Elmar, Hans m, s. 07.07.09, eluk. Harjumaa, talupidaja. 22.07.41 mobiliseeriti Punaarmeesse. [ZEV II köide].

PIIRISALU, Aleksander, Joosep ka Piirisild m, s. 07.11.19 Petserimaa, eluk. sama, algh., põllutööline, Punaarmee. 1941 Venemaa, Eesti korpus, 354. laskurpolk, 31.12.42 langes Velikije Luki all. [ERAF kart. 23; KRA,9-4-2].

PIIRISALU, Felix-Konstantin m, s. 12.09.12, eluk. Järvamaa, talupidaja. 23.07.41 mobiliseeriti Punaarmeesse. [ZEV II köide].

PIIRISILD, Hans, Karl m, s. 06.10.17 Võrumaa Peri v., eluk. Tallinn, keskh., ehitustehnik, üliõpilane. 27.07.41 mobiliseeriti Punaarmeesse, Sverdlovski obl. Krasnouralsk, 789. ehituspataljon, Eesti korpus. [ERAF kart. 23].

PIIRISILD, Harald, Mihkel m, s. 1908 Võrumaa, eluk. Võrumaa Lasva. 1941 mobiliseeriti Punaarmeesse, Eesti korpus, 300. laskurpolk. [A.K. kaust 12; ERAF kart. 6-2].

PIIRISILD, Paul, Peeter in ka Paul m, s. 27.03.09 Võrumaa, eluk. Võru, Tallinn, keskh., sõjaväelane, EV vanemleitnant, rühmaülem, tegevväelane. 28.06.41 saadeti sunniviisil Venemaale, Eesti korpus, vanemleitnant, 779. suurtükiväepolk, punaväe kapten, võttis osa Velikije Luki lahingutest, 17.09.44-24.11.44 Sõrve sääre lahingutest, 17.07.41 sai haavata Porhovi ja 15.01.43 Velikije Luki all. [ERAF kart. 23; ZEV IV köide; A.K. kaust 11; Uraalidest 236,292; ERAF kart. 6-2].

PIIRISTE, Arnold, Rein m, s. 1923, eluk. Läänemaa Varbla v. 1941 mobiliseeriti Punaarmeesse, Haapsalu Sõjakomissariaat, Eesti korpus, 19.03.45 langes Läti Kuramaa, maetud Tuški. [A.K. kaust 1-50].

PIIRISTE, Heinrich, Hendrik en ka Hendrik m, s. 18.02.21, eluk. Pärnumaa Halinga, põllutööline. 04.07.41 mobiliseeriti Pärnus, Kuibõšev, tööpataljon. [ZEV II köide; A.K. tööpat.].

PIIRISTE, Juhannes-Voldemar, Gustav en ka Johannes-Voldemar, in ka Kustas m, s. 20.08.09 Läänemaa, eluk. Läänemaa Märjamaa v., algh., mölder, motorist. 22.07.41 mobiliseeriti Punaarmeesse, Vologda obl., 232. ehituspataljon, Eesti korpus, 04.01.43 teadmata kadunud Velikije Luki all. [ERAF kart. 23; ZEV II köide; V.Luki in memoriam].

PIIRITEE, Johannes, Anton m, s. 25.01.07, eluk. Tallinn, laovalitseja. 28.07.41 mobiliseeriti Punaarmeesse. [ZEV II köide].

PIIRKOP, Leonhard, Otto m, s. 30.11.12, eluk. Tallinn, joonestaja, konstruktor. 27.07.41 mobiliseeriti Punaarmeesse, viidi laevaga "Stalin" Venemaale. [Eesti Sõna 06.04.43; ZEV II köide].

PIIRLAID, Aleksander, Jüri m. 1941 mobiliseeriti Punaarmeesse, maetud Sverdlovski obl. Obuhhovi kalmistu. [U.Usai 2R].

PIIRLAID, Eduard, Jaan m, s. 17.08.15, eluk. Saaremaa, põllutööline. 02.08.41 mobiliseeriti Punaarmeesse. [ZEV II köide].

PIIRLAID, Johannes, Aleksander m, s. 02.06.21 Pärnumaa Soontaga v., eluk. Pärnu Sindi, algh., põllutööline, tekstiilitööline, Pärnu tekstiilivabrik. 03.07.41 mobiliseeriti Punaarmeesse, Saraatovi obl. Pugatšov, Eesti korpus. [ERAF kart. 23; ZEV II köide]. Täpsustamine: sünd. ka 06.07.1921.

PIIRLAID, Kaarel, Karl m, s. 06.02.07 Järvamaa Koigi v., eluk. Tallinn, Suurtüki 32-10, kõrgh., agronoom, Põllumajanduse Rahvakomissariaat. 27.07.41 mobiliseeriti Punaarmeesse, Sverdlovski obl. Rež, 788. ehituspataljon, Eesti korpus. [ERAF kart. 23; ZEV II köide].

PIIRLO, Harni-Guido, Jüri m, s. 10.11.22, eluk. Tallinn, arveametnik. 03.08.41 mobiliseeriti Punaarmeesse. [ZEV II köide].

PIIRLO, Vardo, Jüri m, s. 09.05.21, eluk. Tallinn, keevitaja. 02.07.41 mobiliseeriti Punaarmeesse. [ZEV II köide].

PIIRMA, Aleksander m. 1941 mobiliseeriti Punaarmeesse, Tšeljabinski obl. Tšebarkul, surn. 17.04.42 tiisikusse. [ERA,1608-2-409,lk158].

PIIRMA, Aleksander, Ludvig m, s. 08.05.11, eluk. Harjumaa, põllutööline. 22.07.41 mobiliseeriti Punaarmeesse. [ZEV II köide].

PIIRMA, Elmar, Aleksander m, s. 20.07.06, eluk. Tallinn, raudteelane. 22.08.41 mobiliseeritri Punaarmeesse, 25.08.41 pääses hukkuvalt laevalt "Eestirand". [Linna Teataja 16.09.41; ZEV II köide].

PIIRMA, Harry, Marie ka Piirmaa m, s. 21.05.21 Harjumaa Anija v., eluk. sama, algh., tööline, Kehra tselluloosivabrik. 03.07.41 mobiliseeriti Punaarmeesse, Udmurdi ANSV Zura rdtj., 98. ehituspataljon, Eesti korpus, 354. laskurpolk, 27.12.42 teadmata kadunud Velikije Luki all. [ERAF kart. 23; ZEV II köide; KRA,9-4-2; V.Luki in memoriam].

PIIRMA, Jaan, Ludvig m, s. 25.03.09, eluk. Harjumaa, põllutööline. 22.07.41 mobiliseeriti Punaarmeesse. [ZEV II köide].

PIIRMAA m, eluk. Harjumaa Laulasmaa. 1941 mobiliseeriti Punaarmeesse, surn. Udmurdi ANSV Pelinskaja tööpati surmalaagris. [A.K. tööpat.].

PIIRMAA, Aleksander m, eluk. Harjumaa Iru v. 1941 mobiliseeriti Punaarmeesse, Tšeljabinski obl. Tšebarkul, surn. 07.41 kopsupõletikku. [ERA,1608-2-409,lk184].

PIIRMAA, Aleksander, Ants in ka Hans m, s. 06.06.17, eluk. Harjumaa Iru v., kalur. 22.07.41 mobiliseeriti Punaarmeesse, Tšeljabinski obl. Tšebarkul, 249. laskurdiviis, 921. laskurpolk, surn. formeerimisel 22.06.42, ka surn. 08.42. [U.Usai IR; ZEV II köide; ERA,1608-2-409,lk184].

PIIRMAA, Aleksander, Jaan ka Piirma m, s. 08.15 Läänemaa, eluk. Tallinn, põllutööline. 27.07.41 mobiliseeriti Punaarmeesse, 1 tagavarapolk, surn. 05.05.42 haigusesse, maetud Sverdlovski obl. Kamõšlovi kalmistu. [U.Usai IR,2R; ZEV II köide; KRA,9-4-2].

PIIRMAA, Eduard, Hans ka Piirma, in ka Ants m, s. 15.08.13 Harjumaa, eluk. Harjumaa Anija v., algh., kalur, tööline, tselluloosivabrik. 22.07.41 mobiliseeriti Punaarmeesse, Arhangelski obl., ehituspataljon, Eesti korpus, 27. laskurpolk, kuulipildur. [ERAF kart. 23; ZEV II köide; ERAF kart. 6-2].

PIIRMAA, Jaan, Ludvig m, s. 1909, eluk. Harjumaa. 1941 mobiliseeriti Punaarmeesse. [A.K. kaust 6-13].

PIIRMANN, Richard, Paul m, s. 16.05.09, eluk. Harjumaa, vorstitööline. 22.07.41 mobiliseeriti Punaarmeesse. [ZEV II köide].

PIIRMETS, Arnold, Eduard m, s. 1922, eluk. Harjumaa Hageri v. 05.11.44 mobiliseeriti Punaarmeesse, tagavarapataljon, 8. korpus. [KRA,1-3-1].

PIIRMETS, Edgar m, s. 1922, eluk. Tallinn. 1941 mobiliseeriti Punaarmeesse, 27. laskurpolk. [A.K. kaust 4-10].

PIIRMÄE, Arnold, Richard-Johannes ka Piirme, Piirimäe m, s. 02.03.21 Simbirski kub, eluk. Harjumaa Peningi v., algh., põllutööline. 02.07.41 mobiliseeriti Punaarmeesse, Tatari ANSV Kaasan, 615. ehituspataljon, Eesti korpus, 06.01.43 teadmata kadunud V.Luki all. [ERAF kart. 23; ZEV II köide; V.Luki in memoriam].

PIIROJA, Arnold, Jaan m, s. 23.05.20, eluk. Läänemaa, kontrollassistent. 03.07.41 mobiliseeriti Punaarmeesse. [ZEV II köide].

PIIROJA, Arnold, Joosep m, s. 09.12.19, eluk. Tartumaa Ahja v., talupidaja, ajateenija, tegevväelane. 06.41 saadeti sunniviisil Venemaale, oli saksa sõjavangis Königsbergis, vab. Valgas 09.11.41. [ZEV IV köide; ERA,R-1606-1-187,lk42].

PIIROJA, Arved, Rudolf m, s. 01.04.18 Tallinn, eluk. Järvamaa, autojuht, algh., lukksepp, ajateenija, tegevväelane, 1941 saadeti sunniviisil Venemaale, Tšeljabinski obl. Magnitogorsk, ehituspataljon, Eesti korpus. [ERAF kart. 23; ZEV IV köide].

PIIROJA, Eduard m. 07.41 mobiliseeriti Punaarmeesse, 25.08.41 pääses hukkuvalt laevalt "Eestirand". [Linna Teataja 18.09.41].

PIIROJA, Endel-Aleksander, Aleksander m, s. 22.08.21 Virumaa Pada v., eluk. Pada v., Mahu v. Metsavälja k., algh., tööline, põllutööline. 03.07.41 mobiliseeriti Punaarmeesse, Tšeljabinsk, 1045. töökolonn, Eesti korpus. [ERAF kart. 23; ZEV II köide].

PIIROJA, Juljus, Johannes en ka Julius m, s. 02.01.09, eluk. Järvamaa Väinjärve v. Kure t., talupidaja. 22.07.41 mobiliseeriti Punaarmeesse, Arhangelski obl. Semiretšna, 03.42 surn. [ZEV II köide; ERA,1608-2-409,lk184].

PIIROJA, Osvald, Kristjan m, s. 06.09, 7 kl., ajakirjanik, Punaarmee. 1941 Venemaa, Eesti korpus, politruk. [ERAF kart. 23].

PIIRON, Heino m. 27.07.41 mobiliseeriti Punaarmeesse, viidi laevaga "Stalin" Venemaale, viimane teade Leningradist. [Eesti Sõna 03.04.43].

PIIRON, Jakob, Jaagup en ka Jaagup m, s. 09.03.1900, eluk. Harjumaa, põllutööline. 20.08.41 mobiliseeriti Punaarmeesse, 24.08.41 saadeti purjekal "Õrne" Tallinnast välja. [Linna Teataja 05.12.41; ZEV II köide].

PIIRSALU m. EV kapten. 22.territoriaalkorpus, Gorki obl. Suhhobezvodnoje vangilaagris 1943-1953. [A.K. tööpat.].

PIIRSALU, Ants, Ants m, s. 18.09.11 Järvamaa Kuksema v., eluk. Tallinn, Kristiine 4-12, algh., põllutööline, Eesti Metsatööstus, tööline. 07.41 mobiliseeriti Punaarmeesse, Arhangelski obl. Kotlas, tööline, Eesti korpus. [ERAF kart. 23].

PIIRSALU, Arnold m, s. 24.01.18, eluk. Virumaa Tärivere v., põllutööline, kutsealune. 06.41 saadeti sunniviisil Venemaale, oli saksa sõjavangis Königsbergis, vab. Valgas 09.11.41. [ERA,R-1606-1-187,lk42].

PIIRSALU, Arnold, Arnold m, s. 22.08.22 Harjumaa Iru v., eluk. sama, algh., autojuht, "Eesti Fosforiit". 22.07.41 mobiliseeriti Punaarmeesse, Arhangelski obl., tööpataljon, Eesti korpus. [ERAF kart. 23; ZEV II köide]. Täpsustamine: sünd. ka 22.08.1918.

PIIRSALU, **Arnold, Karl** m, s. 06.02.19, eluk. Virumaa, põllutööline, ajateenija, tegevväelane. 1941 saadeti sunniviisil Venemaale. [ZEV IV köide].

PIIRSALU, **August** m. 07.41 mobiliseeriti Punaarmeesse, 25.08.41 pääses hukkuvalt laevalt "Eestirand". [Linna Teataja 27.09.41].

PIIRSALU, **Edgar, Aleksander** m, s. 17.12.20 Harjumaa Iru v., eluk. sama, algh., motorist-kalur. 03.07.41 mobiliseeriti Punaarmeesse, Arhangelski obl. Bakaritsa, Eesti korpus, 31.12.42 langes Smoljanino k. all. [ERAF kart. 23; V.Luki in memoriam].

PIIRSALU, **Eduard, Hans** m, s. 12.01.07 Järvamaa Võhmuta v., eluk. Albu v., algh., puusepp, metsatööline. 22.07.41 mobiliseeriti Punaarmeesse, Arhangelski obl. Kotlas, 117. tööpataljon, Eesti korpus. [ERAF kart. 23; ZEV II köide].

PIIRSALU, **Erich** m. 07.41 mobiliseeriti Punaarmeesse, 25.08.41 pääses hukkuvalt laevalt "Eestirand". [Linna Teataja 18.09.41].

PIIRSALU, **Erich, Juljus** m, eluk. Tallinn, Maakri 19-8. 1941 mobiliseeriti Punaarmeesse, Harjumaa Sõjakomissariaat, Eesti korpus, 18.03.45 langes Läti Kuramaa, maetud Mastini. [A.K. kaust 1-50].

PIIRSALU, **Feliks, Hendrik** m, s. 27.10.13 Harjumaa Jõelähtme v., eluk. Iru v. Saha as., algh., talupidaja, aednik. 22.07.41 mobiliseeriti Punaarmeesse, Arhangelski obl., 856. ehituspataljon, Eesti korpus, 354. laskurpolk, 15.01.43 langes Velikije Luki all. [ERAF kart. 23; ZEV II köide; KRA,9-4-2; V.Luki in memoriam].

PIIRSALU, **Ferdinand, Kaarel** m, s. 29.03.02, eluk. Tallinn, värvimeister. 22.08.41 mobiliseeriti Punaarmeesse. [ZEV II köide].

PIIRSALU, **Hans, Hans** m, s. 18.09.11, eluk. Tallinn, puutööline. 27.07.41 mobiliseeriti Punaarmeesse. [ZEV II köide].

PIIRSALU, **Hugo, Hans** m, s. 25.10.15, eluk. Järvamaa, põllutööline. 22.07.41 mobiliseeriti Punaarmeesse. [ZEV II köide].

PIIRSALU, **Hugo-Johannes, Johannes** m, s. 24.01.18, eluk. Tallinn, põllutööline. 22.08.41 mobiliseeriti Punaarmeesse. [ZEV II köide].

PIIRSALU, **Johannes, Tõnu** m, s. 31.07.08, eluk. Harjumaa, põllutööline. 22.07.41 mobiliseeriti Punaarmeesse. [ZEV II köide].

PIIRSALU, **Juhannes, Peeter** en ka Johannes m, s. 17.04.09 Harjumaa Anija v., eluk. sama, algh., põllutööline. 22.07.41 mobiliseeriti Punaarmeesse, Arhangelski obl., 587. töökolonn, Eesti korpus. [ERAF kart. 23; ZEV II köide]. Täpsustamine: sünd. ka 17.05.1909.

PIIRSALU, **Karl, Hans** m, s. 05.09.06, eluk. Harjumaa, tööline sulfaadivabrikus. 20.08.41 mobiliseeriti Punaarmeesse. [ZEV II köide].

PIIRSALU, **Karl, Karl** m, s. 1921, eluk. Tallinn, põllutöökooliõpilane. 03.07.41 mobiliseeriti Punaarmeesse. [ZEV II köide].

PIIRSALU, **Oskar** m, eluk. Järvamaa Paide v. 1941 mobiliseeriti Punaarmeesse, surn. 02.42 nõrkusesse metsatöödel. [ERA, 1608-2-409,lk184].

PIIRSALU, **Paul, August** m, s. 16.04.22, eluk. Viljandimaa, metsatööline. 03.07.41 mobiliseeriti Punaarmeesse. [ZEV II köide].

PIIRSALU, **Raimond, Arnold** m, s. 27.05.21, eluk. Harjumaa, kaevandustööline. 17.08.41 mobiliseeriti Punaarmeesse. [ZEV II köide].

PIIRSALU, **Valdek, August** m, s. 28.10.22 Jarvamaa, eluk. Tallinn, Keemia 3-2, põllutööline. 02.07.41 mobiliseeriti Punaarmeesse, vabariiklik Sõjakomissariaat, Eesti korpus, 02.01.43 teadmata kadunud Velikije Luki all, ka 18.03.45 langes Läti Kuramaa, maetud Mastini. [A.K. kaust 1-50; ZEV II köide; V.Luki in memoriam].

PIIRSALU, **Valdo, Johannes** m, s. 11.02.16 Virumaa Mahu v., eluk. Mahu v. Aseri, algh., põllutööline, tööline, müürsepp, Ehitustrust nr.1. 26.07.41 mobiliseeriti Punaarmeesse, Arhangelski obl., tööpataljon, Eesti korpus, 16.01.43 teadmata kadunud Velikije Luki all. [U.Usai IR lk55; ERAF kart. 23; ZEV II köide; V.Luki in memoriam].

PIIRSALU, **Vambola, Mihkel** m, s. 26.12.18 Petrograd, eluk. Tallinn, Liivalaia 84-7 (van.), kaubanduskool, kaubandustöötaja, ETK, ajateenija. 27.07.41 mobiliseeriti Punaarmeesse, Molotovi obl. Zakamsk, 792. töökolonn, Eesti korpus. [ERAF kart. 23; ZEV II köide].

PIIRSALU, **Vidrik, Juhan** m, s. 06.05.19 Virumaa Voka v., eluk. Vaivara v. Kohtla-Järve, algh., põllutööline, ajateenija, tegevväelane. 1941 saadeti sunniviisil Venemaale, Smolenski obl., tööline, Eesti korpus, 27. laskurpolk, siderood. [A.K. kaust 3-2; ERAF kart. 23; ZEV IV köide; ERAF kart. 6-2]. Täpsustamine: sünd. ka 24.04.1919.

PIIRSON, **Maria** ka Krjukova n, s. 01.12.10 Pärnu, eluk. Tallinn. 1941 Punaarmee, Eesti korpus, 249. laskurdiviis, sanitar. [ERAF kart. 6-2].

PIIRSOO, **Johannes, Aleksander** m, s. 27.01.18 Saaremaa Valjala v., eluk. sama, tööstuskool, autojuht, "Saaremaa Parketitööstus", ajateenija. 01.08.41 mobiliseeriti Punaarmeesse, Tšeljabinski obl. Tšebarkul, 794. tööpataljon, Eesti korpus. [ERAF kart. 23; ZEV II köide].

PIIRSOO, **Rudolf** m. 07.41 mobiliseeriti Punaarmeesse, 25.08.41 pääses hukkuvalt laevalt "Eestirand". [Linna Teataja 12.09.41].

PIIRTALU, **Erich, Julius** in ka Juhan m, s. 24.09.21, eluk. allinn, tehnikumiõpilane. 02.07.41 mobiliseeriti Punaarmeesse, Eesti korpus, 779. suurtükiväepolk, 20.04.45 surma teade ENSV Sõjakomissariaati. [ZEV II köide; KRA,9-4-3].

PIIRUS, **Arnold, Mihkel** m, s. 1909, eluk. Tallinn, Soo 42-4. 1941 mobiliseeriti Punaarmeesse, Eesti korpus, 354. laskurpolk, 13.01.43 langes Novo-Selenino k. all. [V.Luki in memoriam; KRA,9-4-2].

PIIRVALD, **Aleksander** m. 07.41 mobiliseeriti Punaarmeesse, 25.08.41 pääses hukkuvalt laevalt "Eestirand". [Linna Teataja 27.09.41].

PIIRVEE, **Ilmar, Liidia** in ka Lydia m, s. 08.09.16 Tallinn, eluk. Tallinn, Kappeli 4-20, 8 kl., velsker, linna 1. ajutine haigla, trammitööline. 27.07.41 mobiliseeriti Punaarmeesse, Udmurdi ANSV, 791. ehituspataljon, Eesti korpus. [ERAF kart. 23; ZEV II köide]. Täpsustamine: sünd. ka 08.08.1916.

PIISA, **Aksel, Johannes** m, s. 08.06.09 Tallinn, eluk. Tallinn, Küti 13-2, keskh., kaubandustööline, Majaomanike Pank. 07.41 mobiliseeriti Punaarmeesse, Sverdlovski obl. Rež, 788. tööpataljon, Eesti korpus, 249. laskurdiviis, 917. laskurpolk, võttis osa Velikije Luki lahingutest, sai haavata. [ERAF kart. 23; ERAF kart. 6-2].

PIISA, **Helmut-Andreas, Villem** m, s. 08.05.01 Hiiumaa Kärdla, eluk. Tartu, Riia 13. EV leitnant. Punaarmees 182. diviisi üksiku sidepataljoni roodukomandör Tartus vanemleitnandi auastmes,

arr. 14.06.41 Tartus, Piisale pandi süüks, et ta oli aktiivne sõjalise vandenõu liige, mille eesmärgiks oli kukutada 22. territoriaalkorpuse eestlastest väeosadega nõukogude võim Eestis, kaasateks selleks Saksamaa ja Soome sõjalisi jõude, selline süüdistus tähendas mahalaskmist, surn. eeluurimise ajal 28.11.41 tuberkuloosi ja kopsupõletikku Norillagis. [Ü.Uluots, Eesti ohvitseride saatus; J.Pihlau, Auraamat; R2 26631].

PIISA, **Richard-Johannes, Villem** m, s. 18.06.07, eluk. Tallinn, ametnik. 27.07.41 mobiliseeriti Punaarmeesse, viidi laevaga Leningradi, kust ka viimane teade. [Eesti Sõna 06.04.43; ZEV II köide].

PIISAL, **Georg, Johannes** ka Pitsal m, s. 08.02.07, eluk. Tallinn, meremees. 27.07.41 mobiliseeriti Punaarmeesse. [ZEV II köide].

PIISANG, **Andrei, Taavet** m. 1941 mobiliseeriti Punaarmeesse, maetud Sverdlovski obl. Kamõšlovi kalmistu. [U.Usai 2R].

PIISANG, **August, Hans** m, s. 28.02.21, eluk. Pärnumaa, põllutööline. 03.07.41 mobiliseeriti Punaarmeesse. [ZEV II köide].

PIISANG, **Eugen, Theodor** m, s. 04.01.17 Tallinn, eluk. Tallinn, Viljandi 8-1, keskh., raamatupidaja, Lutheri puutööstus. 28.07.41 mobiliseeriti Punaarmeesse, tööpataljon, metsatööline, Eesti korpus. [Eesti Sõna 22.01.42; ERAF kart. 23].

PIISANG, **Hans, Hans** m, s. 03.11 Harjumaa Raikküla v., eluk. Tallinn, Gonsiori 14-12, põllutöökool, autojuht, trükikoda "Kommunist". 07.41 mobiliseeriti Punaarmeesse, Arhangelski obl., tööpataljon, Eesti korpus. [ERAF kart. 23].

PIISANG, **Johannes** m. 07.41 mobiliseeriti Punaarmeesse, 25.08.41 pääses hukkuvalt laevalt "Eestirand". [Linna Teataja 10.09.41].

PIISANG, **Viktor, Theodor** m, s. 10.08.18 Läänemaa Velise v., eluk. Tallinn, Viljandi 8-1, keskh., arveametnik, tehas "Liter", ajateenija, jalgpallur. 28.07.41 mobiliseeriti Punaarmeesse, ehituspataljon, Eesti korpus, 300. laskurpolk, jefreitor, 24.09.44 langes sõjas. [Eesti Sõna 03.02.42; ERAF kart. 23; Korpusepoisid; KRA,9-4-2].

PIISEL, **Nikolai** m. 07.41 mobiliseeriti Punaarmeesse, 25.08.41 pääses hukkuvalt laevalt "Eestirand". [Linna Teataja 12.09.41].

PIISERPINTSEL ca 30-aastane m, meremees. 1941 mobiliseeriti Punaarmeesse, Molotovi obl. Zakamsk, surn. 11.41 kopsupõletikku. [ERA,1608-2-409,lk184].

PIISKOP, **Edgar, Johan** m, s. 09.02.20, eluk. Viljandimaa, ajateenija, tegevväelane. 1941 saadeti sunniviisil Venemaale. [ZEV IV köide].

PIISKOP, **Eduard, Jaan** m, s. 14.08.01, eluk. Tallinn, tööline. 22.07.41 mobiliseeriti Punaarmeesse. [ZEV II köide].

PIISKOP, **Karla, Jaan** m, s. 19.07.04, eluk. Harjumaa Kohila, masinist. 20.08.41 mobiliseeriti Punaarmeesse, Tšeljabinski obl. Tšebarkul, surn. 04.42 kõhutõppe. [ZEV II köide; ERA,1608-2-409,lk158].

PIISKOP, **Manfred** m, s. Läänemaa Noarootsi v., eluk. Tallinn. 1941 mobiliseeriti Punaarmeesse, Arhangelski obl. Kopõtovo, surn. 01.42 nõrkusesse. [ERA,1608-2-409,lk184].

PIISKOP, **Manfred, August** m, s. 11.03.17, eluk. Tallinn, elektrik. 28.07.41 mobiliseeriti Punaarmeesse, 249. laskurdiviis, 925. laskurpolk, nooremseersant, surn. formeerimisel 02.05.42. [U.Usai IR; ZEV II köide].

PIISKOP, **Mihkel** m. 07.41 mobiliseeriti Punaarmeesse, 25.08.41 pääses hukkuvalt laevalt "Eestirand". [Linna Teataja 18.09.41].

PIISKOP, **Raimond, Johanna** m, s. 08.08.22, eluk. Pärnu, kiviraiuja. 07.41 mobiliseeriti Punaarmeesse. [ZEV II köide].

PIISKOP, **Voldemar, Siim** m, s. 12.01.08 Harjumaa Iru v., eluk. sama, algh., põllutööline. 21.07.41 mobiliseeriti Punaarmeesse, Arhangelski obl. Ust-Pinega, 856. ehituspataljon, Eesti korpus. [ERAF kart. 23].

PIISKOPP, **Manfred** m, eluk. Tallinn. 1941 mobiliseeriti Punaarmeesse, surn. 07.42 kõhutüüfusesse. [ERA,1608-2-409,lk184].

PIISKOPPEL, **Johannes, Jüri** m, s. 1910 Rakvere, eluk. Virumaa Viitna-Vatku, 6 kl. 1941 mobiliseeriti Punaarmeesse, pages Toila jaamas pommitamise aegu, kindla elu- ja töökohata, arr. 17.11.51, trib. 13.03.52, §58-1b, 58-11, 25+5, Komi ANSV Intalag, Minerallag, vab. 26.07.56, oli Omakaitses, metsavend. [R2 ar 4911; Kruusvall 120; ERAF kart. 23].

PIISPER, **Voldemar, Ženni** m, s. 1922, eluk. Tallinn, Rohu 15-8. 16.02.45 mobiliseeriti Punaarmeesse, ehituspataljon. [KRA,1-3-1].

PIIT, **Eduard, Hans** m, s. 01.05.06, eluk. Tallinn, parketimahapanija. 22.08,41 mobiliseeriti Punaarmeesse. [ZEV II köide].

PIITS, **Aleksander, Aleksander** m, s. 1909, eluk. Saaremaa. 1941 mobiliseeriti Punaarmeesse, 26.12.42 teadmata kadunud Velikije Luki all. [V.Luki in memoriam].

PIITS, **Aleksander, August** m, s. 1917, eluk. Virumaa Narva. 1941 mobiliseeriti Punaarmeesse, 22.12.42 teadmata kadunud Alekseikovo k. all. [V.Luki in memoriam].

PIITS, **Alfred, Juhan** m, s. 1921, eluk. Tallinn, Kauba 28-12, puurija. 1945 mobiliseeriti Eesti Laskurkorpuisesse, Šokolaadivabrik "Kawe". [KRA,1-3-2].

PIITS, **August, Leena** m, s. 19.01.12, eluk. Harjumaa, traktorijuht. 23.07.41 mobiliseeriti Punaarmeesse. [ZEV II köide].

PIIVELAAN, **Ülo, Eduard** m. 1941 Punaarmee, Eesti korpus, 917. laskurpolk, 30.11.44 surma teade ENSV Sõjakomissariaati. [KRA,9-4-3].

PIK, **Julius, Jakov** ka Piik, Pikk m Venemaa eestlane, s. 04.09 Tveri kub, eluk. Kalinini obl, algh., metsavaht. Punaarmee, Eesti korpus. [ERAF kart. 23]. [RU].

PIKA, **Edgar, Villem** m, s. 20.07.12 Järvamaa Lehtse v., eluk. Tallinn, Lubja 9-17 (van.), keskh., lukksepp, Kaitseväe lennubaas, evakueeritud Laevastiku haigla velsker. 1941 Tatari ANSV, Udmurdi ANSV Kambarka, 971. ehituskolonn, Eesti korpus, 04.01.43 langes Velikije Luki all. [ERAF kart. 23; V.Luki in memoriam].

PIKALEV, **Aleksander, Aleksander** m, s. 21.11.10, eluk. Virumaa Narva, maaler. 26.07.41 mobiliseeriti Punaarmeesse. [ZEV II köide].

PIKALEV, **Aleksander, Georgi** m, s. 29.03.10 Virumaa Narva, eluk. Virumaa Narva, Uus liin 36-2, keskh., raamatupidaja, Narva Linna Täitevkomitee. 07.41 Punaarmee, Eesti korpus, 300. laskurpolk, 18.12.42 langes Velikije Luki all. [ERAF kart. 23; KRA,9-4-2; V.Luki in memoriam].

PIKALEV, **Joann** en ka Ivan m, s. 1896, eluk. Tallinn, töötaja Veetede Valtsuses. 23.08.41 mobiliseeriti Eestis. Augusti lõpul viidi mootorpurjeka "Õrnega" Hankosse. 02.12.41 paigutati aurikule "Jossif Stalin". Miinitõkke otsa jooksnud laevalt päästsid kohalikud kalurid. [Eesti Sõna 10.12.41; ZEV II köide].

PIKALJEV, **Nikolai, Afanasi** m, s. 26.11.19, eluk. Virumaa, põllutööline, ajateenija, tegevväelane. 1941 saadeti sunniviisil Venemaale. [ZEV IV köide].

PIKAMÄE, Lembit, Kustas in ka Gustav m, s. 20.03.17 Harjumaa Varbola v., eluk. Tallinn, Jakobsoni 3-3, 8 kl., rätsep, Vojentorg. 27.07.41 mobiliseeriti Punaarmeesse, Sverdlovski obl. Rež, 788. tööpataljon, Eesti korpus, surn. [ERAF kart. 23; ZEV II köide; A.K. kaust 13].

PIKAMÄGI, Aleksander, Aleksander m, s. 24.11.05, eluk. Viljandi, nooremallohvitser, tegevväelane. 07.41 saadeti sunniviisil Venemaale. [ZEV IV köide].

PIKARO, Johannes-Alfred, Hans in ka Ants m, s. 08.08.13 Harjumaa Padise v., eluk. sama, algh., põllutööline, aednik. 22.07.41 mobiliseeriti Punaarmeesse, Arhangelsk, 857. ehituspataljon, Eesti korpus, 63. laskurpolk, nooremseersant. [ERAF kart. 23; ZEV II köide; A.K. kaust 6-31; ERAF kart. 6-2].

PIKASAAR, Nikolai, Jaan m Venemaa eestlane, s. 27.10.11, eluk. Karjala-Soome NSV, 6 kl., autojuht, 03.08.41 156. medsanbati autojuht, Eesti korpus, 22.12.42 teadmata kadunud Alekseikovo k. all. [ERAF kart. 23; V.Luki in memoriam]. [RU].

PIKAT, Julius, Jakob ka Pikt m, s. 08.01 Virumaa Kalvi v., algh., puusepp, NKVD Narva osakond. 1941 Kuibõševi obl. Uljanovski raj., Eesti korpus. [ERAF kart. 23].

PIKES, Boris, Oskar m, s. 1923, eluk. Tallinn, Roopa 19-2. 05.11.44 mobiliseeriti Punaarmeesse, tagavarapataljon, 8. korpus. [KRA,1-3-1].

PIKHOF, Roland m, s. 14.03.22, eluk. Tallinn. 07.41 mobiliseeriti Punaarmeesse, Arhangelski obl. Kotlas, tööpataljon, 1942 Eesti korpus, muusikakollektiivid. [Ojakäär2; A.K. kaust 10; Vahter 84].

PIKHOFF, Leopold, Madis m Venemaa eestlane, s. 09.01.1897 Narva, eluk. Kirovi obl. Falenski raj. (abik.), 7 kl., autojuht. 1942 Eesti korpus. [ERAF kart. 23]. [RU].

PIKK, Adolf, Taavet in ka David m, s. 31.08.14 Võru, eluk.sama, 6 kl., kütja, nooremseersant, tegevväelane. 28.06.41 saadeti sunniviisil Venemaale, oli saksa sõjavangis Königsbergis, vab. Valgas 09.11.41, arr. 23.11.44 Tallinn, Paldiski mnt. 52-5, erin. 28.08.45, §58-1b, 7a, Omakaitse. [ZEV IV köide; ERA,R-1606-1-187,lk42; R2].

PIKK, Aleksander, Konstantin m, s. 14.09.18 Valgamaa Sangaste v., eluk. Valgamaa, tööstuskool, lukksepp, ajateenija, tegevväelane. 06.41 saadeti sunniviisil Venemaale, Eesti korpus. [ERAF kart. 23; ZEV IV köide].

PIKK, Aleksander, Vassili m, s. 1914, eluk. Saaremaa. 1941 mobiliseeriti Punaarmeesse, Eesti korpus, 921. laskurpolk, 21.12.42 teadmata kadunud Alekseikovo k. all. [V.Luki in memoriam; KRA,9-4-2].

PIKK, Alfred, Johan ka Piik, in ka Johannes m, s. 04.11.02 Harjumaa Rae v., eluk. Tallinn, Väike-Ameerika 3-4, algh, transporttööline, mölder, V. Kingissepa nim Teraviljakombinaat. 22.08.41 mobiliseeriti Punaarmeesse, Leningradi obl., kaitsetöödel, Eesti korpus, surn. 1942, maetud Sverdlovski obl. Kamõšlovi kalmistu. [U.Usai 2R; A.K. kaust 3-3; ERAF kart. 23; ZEV II köide]. Täpsustamine: sünd. ka 04.11.1904.

PIKK, Artemi, Jüri m, s. 30.11.12 Läänemaa Karuse v., eluk. sama, algh., tisler, ehitustööline. 22.07.41 mobiliseeriti Punaarmeesse, Arhangelski obl. Limenda, tisler, Eesti korpus. [ERAF kart. 23; ZEV II köide].

PIKK, Artur, Johannes m, eluk. Tallinn. 1941 Punaarmee, Eesti korpus, 354. laskurpolk, 12.01.43 surn. haavadesse. [KRA,9-4-2].

PIKK, Eduard, Jakob m, s. 11.09.10 Tallinn, eluk. Harjumaa Kehra, tööstuskool, tisler, Kehra Tselluloosivabrik, Harjumaa 20. hävituspataljon. 1941 Punaarmee, Molotovi obl., tööpataljon, Eesti korpus, 921. laskurpolk, leitnant, 21.12.42 teadmata kadunud Alekseikovo k. all. [ERAF kart. 23; KRA,9-4-2; V.Luki in memoriam].

PIKK, Eduard, Karl m, s. 1924, eluk. Võrumaa. 1941 mobiliseeriti Punaarmeesse. [A.K. kaust 6-67].

PIKK, Eduard, Taavet m, s. 14.01.11 Petserimaa Irboska v., eluk. Narva, algh., maaler. 07.41 mobiliseeriti Punaarmeesse, Arhangelski obl., 856. tööpataljon, Eesti korpus. [ERAF kart. 23].

PIKK, Elmar, Jaan m, s. 18.02.11 Tallinn, eluk. Tallinn, Tondi 22-8, tööstuskool, motorist, Lutheri vabrik. 27.07.41 mobiliseeriti Punaarmeesse, Arhangelski obl., töökolonn, Eesti korpus. [ERAF kart. 23; ZEV II köide].

PIKK, Erich, Joosep m, s. 20.07.15 Tallinn, eluk. Tallinn, Luise 27-15, algh., maaler, "Punane Krull". 27.07.41 mobiliseeriti Punaarmeesse, Sverdlovski obl. Krasnouralsk, 789. töökolonn, Eesti korpus. [ERAF kart. 23].

PIKK, Evald, Karl m, s. 02.04.22, eluk. Tallinn, vulkaniseerija. 02.07.41 mobiliseeriti Punaarmeesse. [ZEV II köide].

PIKK, Harri, Jakob m, s. 25.09.20 Harjumaa Anija v., eluk. Pärnumaa, keskh., agronoom, Lavassaare turbatööstus. 03.07.41 mobiliseeriti Punaarmeesse, Tatari ANSV Kaasan, tööpataljon, Eesti korpus, nooremleitnant, 1943. teadmata kadunud. [ERAF kart. 23; ZEV II köide; KRA,9-4-2]. Täpsustamine: sünd. ka 25.10.1919.

PIKK, Hinno, Joosep m, s. 15.07.20 Järvamaa Ambla v., eluk. Tallinn, Ristiku 40-4, algh., tisler. 02.07.41 mobiliseeriti Punaarmeesse, Tšeljabinsk, 1044. töökolonn, Eesti korpus. [ERAF kart. 23].

PIKK, Kalju, Johannes m, s. 09.09.22, eluk. Valgamaa, tööstuskeskkooliõpilane. 03.07.41 mobiliseeriti Punaarmeesse. [ZEV II köide].

PIKK, Karl-Gunnar, Karl m, s. 10.09.14 Tartu, eluk. Tartumaa Kursi v., Tartu, keskh., üliõpilane, raamatupidaja. 22.07.41 mobiliseeriti Punaarmeesse, Arhangelski obl. Limenda, 109. töökolonn, Eesti korpus, 03.01.43 langes Velikije Luki all. [ERAF kart. 23; ZEV II köide; V.Luki in memoriam].

PIKK, Kusta, August en ka Gusto m, s. 31.05.15 Virumaa Rakvere, eluk. Virumaa Kunda, algh., elektrik, Kunda vabrik. 26.07.41 mobiliseeriti Punaarmeesse, Arhangelski obl., 858. ehituspataljon, Eesti korpus. [ERAF kart. 23; ZEV II köide].

PIKK, M., A. m. 1941 mobiliseeriti Punaarmeesse, 249. laskurdiviis, 921. laskurpolk, surn. formeerimisel 16.05.42. [U.Usai IR].

PIKK, Peeter, August m, s. 27.06.13 Virumaa Haljala v., eluk. sama, 9 kl., tisler, Kadila puutööstus. 26.07.41 mobiliseeriti Punaarmeesse, Arhangelski obl., tööline, Eesti korpus. [ERAF kart. 23].

PIKK, Rudolf, Jakov m Venemaa eestlane, s. 07.04.14 Petrograd, eluk. Leningrad, 7 kl., autojuht. 1942 Eesti korpus. [ERAF kart. 23]. [RU].

PIKK, Sergei, Feodor m, s. 20.11.11, eluk. Saaremaa Kuressaare, tööline. 03.08.41 mobiliseeriti Punaarmeesse, Eesti korpus, 300. laskurpolk, nooremseersant, 12.10.44 langes sõjas. [ZEV II köide; A.K. kaust 12; KRA,9-4-2].

PIKK, Valdur, Aleksei m, s. 1920. 1941 mobiliseeriti Punaarmeesse, 249. laskurdiviis, 917. laskurpolk, surn. formeerimisel 31.03.42. [U.Usai IR].

PIKK, Valter-August, Juhan in ka Johannes m, s. 1919 Võrumaa Koiola v., eluk. sama, algh., masinist, põllutööline, ajateenija, tegevväelane. 28.06.41 saadeti sunniviisil Venemaale, arr. 27.06.41 Punaarmees, erin. 21.04.43, §58-10 lg.1, 5a, Kirovi obl. Vjatlag, surn. laagris 04.03.43, agitatsioon. [ZEV IV köide; R3].

PIKK, Vladimir, Feodor m, s. 08.11.08 Saaremaa Leisi v., eluk. Tallinn, algh., meremees. 29.07.41 mobiliseeriti Punaarmeesse, Arhangelski obl. Kotlas, tööline, Eesti korpus. [ERAF kart. 23; ZEV II köide].

PIKK, Voldemar, Gustav m Venemaa eestlane, s. 06.08.17 Orjoli kub, 9 kl., kooliõpetaja. 1942 Eesti korpus. [ERAF kart. 23]. [RU].

PIKK, Voldemar, Theodor m, s. 12.01.22, eluk. Tallinn, äriteenija. 03.07.41 mobiliseeriti Punaarmeesse. [ZEV II köide].

PIKKA, Arnold, Eduard m, s. 26.02.13, eluk. Harjumaa, metsavaht. 22.07.41 mobiliseeriti Punaarmeesse. [ZEV II köide].

PIKKA, Edgar, Villem m, s. 20.07.12, eluk. Tallinn, tööline lennubaasis. 27.07.41 mobiliseeriti Punaarmeesse. [ZEV II köide].

PIKKA, Elmar, Anna m, s. 24.05.06 Virumaa Rägavere v., eluk. Ubja, 4 kl., kaevur, Ubja õlikivi kaevandus, kaadriosakonna juhataja. 1941 Tšeljabinski obl., 1044. töökolonn, Eesti korpus. [ERAF kart. 23].

PIKKAR, Aleksander, Johannes m, s. 06.12.19, eluk. Harjumaa, põllutööline, ajateenija, tegevväelane. 1941 saadeti sunniviisil Venemaale. [ZEV IV köide].

PIKKAR, Rudolf, Johannes m, s. 27.08.22, eluk. Harjumaa, põllutööline. 03.07.41 mobiliseeriti Punaarmeesse. [ZEV II köide].

PIKKAR, Viktor m, eluk. Tallinn. 1941 mobiliseeriti Punaarmeesse, Eesti korpus (1941-1945). [A.K. kaust 2-3].

PIKKARO, Roland, Voldemar m, s. 07.08.22 Tallinn, eluk. sama, 8 kl., käskjalg, treial, Tallinna elektrijaam. 02.07.41 mobiliseeriti Punaarmeesse, Tatari ANSV Kaasan, 615. tööpataljon, Eesti korpus, 925. laskurpolk, seersant. [ERAF kart. 23; ZEV II köide; A.K. kaust 14; ERAF kart. 6-2].

PIKKARU, Erich, Johannes m, s. 22.09.17 Harjumaa Nissi v. Sepa k., eluk. Tallinn, 6 kl., lukksepp, Riiklik Balti Kudumis- ja ketrusvabrik Tallinnas, ajateenija. 27.07.41 mobiliseeriti Punaarmeesse, Arhangelski obl. Kotlas, 5. ehituspataljon, Kotlase raj. 111. töökolonn, Eesti korpus. [ERAF kart. 23; ZEV II köide].

PIKKARU, Voldemar, Jaan m, s. 02.04.10, eluk. Harjumaa, põllutööline. 22.07.41 mobiliseeriti Punaarmeesse, Eesti korpus, 925. laskurpolk, 15.10.44 langes sõjas. [ZEV II köide; KRA,9-4-2].

PIKKAS, August, Karl en ka Augustin m, s. 07.11.16 Tallinn, eluk. Tallinn, Kauna 7-5, 6 kl., transporttööline, autojuht, Tallinna Toitlustustrust. 29.07.41 mobiliseeriti Punaarmeesse, Tšeljabinski obl. Tšebarkul, tööpataljon, Eesti korpus. [ERAF kart. 23; ZEV II köide].

PIKKAS, Viktor, Karl m, s. 1924, eluk. Tallinn, Koidula 32-2, kaadriteinspektor. 1945 mobiliseeriti Eesti Laskurkorpusesse. [KRA,1-3-2].

PIKKEL, Alfred, Jaan m, s. 16.02.10, eluk. Tallinn, karjaravitseja. 27.07.41 mobiliseeriti Punaarmeesse. [ZEV II köide].

PIKKER, Adalbert, Aleksander m, s. 14.06.19 Tallinn, eluk. Tallinn, Liivalaia 44-11, keskh., sadulsepp, raudteelane, Tallinna konduktorite reserv, konduktor. 09.08.41 mobiliseeriti Punaarmeesse, Sverdlovski obl. Irbit, metsatööline, Eesti korpus, 27. laskurpolk, 08.05.45 surma teade ENSV Sõjakomissariaati. [ERAF kart. 23; ZEV II köide; KRA,9-4-3]. Täpsustamine: sünd. ka 14.06.1920.

PIKKER, Artur, Aleksander m, s. 12.03.14, eluk. Tallinn, keevitaja. 27.07.41 mobiliseeriti Punaarmeesse, 28.07.41 viidi rongiga Ülemistelt Venemaale. [Eesti Sõna 13.04.43; ZEV II köide].

PIKKER, Friedrich, Johannes m, s. 1900, eluk. Nõmme, Kalevi 4-3, vorstimeister. 05.01.45 mobiliseeriti Punaarmeesse, sadam. [KRA,1-3-1,4].

PIKKER, Rudolf m, eluk. Harjumaa Nissi v. 1941 mobiliseeriti Punaarmeesse, Udmurdi ANSV Iževsk, surn. 03.42 nõrkusesse. [ERA,1608-2-409,lk158].

PIKKI, Iisak, Ivan m, eluk. Valgamaa. 1941 Punaarmee, Eesti korpus, 921. laskurpolk, 18.03.45 teadmata kadunud. [KRA,9-4-2].

PIKKNURM, Olev, Amandus m, s. 29.10.25 Virumaa Tudulinna v., eluk. Tallinn, 6 kl., muusik, Tallinna Sõjakooli orkester, ajateenija, tegevväelane. 1941 saadeti sunniviisil Venemaale, Eesti korpus, 373. laskurpolk, orkestrant. [ERAF kart. 23; ZEV IV köide; ERAF kart. 6-2].

PIKKOJA, Alfred, Gustav m, s. 27.05.15 Harjumaa, eluk. Harjumaa Kõnnu v., 4 kl., põllutööline, sepp. 22.07.41 mobiliseeriti Punaarmeesse, Arhangelski obl., 856. tööpataljon, Eesti korpus. [ERAF kart. 23; ZEV II köide]. Täpsustamine: sünd. ka 14.05.1915.

PIKKOJA, Karl, Juhan m, s. 10.12.07, eluk. Virumaa Narva, aiatööline. 26.07.41 mobiliseeriti Punaarmeesse. [ZEV II köide].

PIKKOR, Aleksander, Marie m, s. 27.05.22 Pärnumaa Tihemetsa v., eluk. Mõisaküla, Viljandi 12. 03.07.41 mobiliseeriti Punaarmeesse, kiri Saraatovist 23.07.41. [ZEV II köide; ERA,4062-2-10,lk76].

PIKKOR, Eduard-Johannes, Peeter m, s. 14.04.17 Pärnumaa, eluk. Tallinn, Väike-Patarei 7-6, 6 kl., autojuht, autobaas "Mootor". 27.07.41 mobiliseeriti Punaarmeesse, Sverdlovski obl. Rež, 788. tööpataljon, Eesti korpus. [ERAF kart. 23; ZEV II köide].

PIKKOR, Harald, Johan m, s. 02.08.13, eluk. Tallinn, pottsepp. 27.07.41 mobiliseeriti Punaarmeesse. [ZEV II köide].

PIKKOR, Jaan, Jaan m, s. 07.07.07 Pärnumaa Tihemetsa v., eluk. Tallinn, Kaasani 4-4, 6 kl., autolukksepp, Võiesport, Keskmeierei. 27.07.41 mobiliseeriti Punaarmeesse, Sverdlovski obl. Krasnouralsk, 790. tööpataljon, Eesti korpus. [ERAF kart. 23; ZEV II köide].

PIKKOR, Meinhard m, s. 10.09.21, eluk. Pärnumaa, põllutööline. 03.07.41 mobiliseeriti Punaarmeesse. [ZEV II köide].

PIKKOR, Mihkel, Mihkel m, s. 11.10.12 Pärnumaa Vana-Kariste v., eluk. Viljandi, Virumaa, tööstuskool, elektrik, Kohtla õlitööstus. 25.07.41 mobiliseeriti Punaarmeesse, Leningradi tööpataljon, Eesti korpus (1941-1945). [A.K. kaust 2-3; ERAF kart. 23; ZEV II köide].

PIKKORK, Märt, Adam m, s. 08.01, eluk. Pärnu, allohvitser, tegevväelane. 07.41 saadeti sunniviisil Venemaale. [ZEV IV köide].

PIKKOV, Otto, Mart m, s. 27.03.22 Harjumaa Rapla v. Sauna k., eluk. Tallinn, 3 kl., raadiotehnik, raadiotehas "RET". 02.07.41 mobiliseeriti Punaarmeesse, Tatari ANSV Kaasan, 615. tööpataljon, Eesti korpus, 921. laskurpolk, radist. [ERAF kart. 23; ZEV II köide; ERAF kart. 6-2].

PIKKOV, Richard, Didrik m, s. 01.03.18 Narva, eluk. Pärnu, Rääma 22-3 (õde), 5 kl., tööline, Tallinna Meretransport. 07.41 mobiliseeriti Punaarmeesse, Arhangelsk, tööpataljon, Eesti korpus. [ERAF kart. 23].

PIKKPOOM, Aleksander, Villem m, s. 17.12.15 Läänemaa Palivere v., eluk. Virumaa, Kiviõli maja 221-3, 5 kl., põllutööline, kaevur, põlevkivitööstus "Kiviõli". 27.07.41 mobiliseeriti Punaarmeesse, Arhangelski obl., tööpataljon, Eesti korpus. [ERAF kart. 23; ZEV II köide].

PIKKPÕLD, Aleksander m. 07.41 mobiliseeriti Punaarmeesse, 25.08.41 pääses hukkuvalt laevalt "Eestirand". [Linna Teataja 30.09.41].

PIKKPÕLD, Harald m, eluk. Harjumaa Padise v. 1941 mobiliseeriti Punaarmeesse, surn. teel Arhangelskist Tšebarkuli. [ERA,1608-2-409,lk184].

PIKKSAAR, Albert, Gustav m, s. 1901, eluk. Tallinn, Sakala 47-2, autojuht. 10.04.45 mobiliseeriti Punaarmeesse, MPVO. [KRA,1-3-1].

PIKKSAAR, August, Jaan m, s. 1922, eluk. Tartumaa. 1941 mobiliseeriti Punaarmeesse. [A.K. kaust 6-68].

PIKKSAAR, Edgar, Karl m, s. 12.21 Järvamaa Väinjärve v., eluk. Väinjärve v. (van.), 6 kl., puusepp, Balti Punalipu Laevastik. 1941 Punaarmees, Eesti korpus. [ERAF kart. 23].

PIKKSAAR, Rudolf, Gustav ka Piksaar m, s. 23.12.09, eluk. Tallinn, maaler. 27.07.41 mobiliseeriti Punaarmeesse, Arhangelski obl. Semiretšna, surn. 31.12.41 nälga Haritonovos. [ZEV II köide; ERA,1608-2-409,lk158,184].

PIKKSALU, Endel, Gustav ka Piksalu m, s. 23.11.18, eluk. Harjumaa Kolga v., tööline ETK-s, ajateenija, tegevväelane. 06.41 saadeti sunniviisil Venemaale, oli saksa sõjavangis Königsbergis, vab. Valgas 09.11.41. [ZEV IV köide; ERA,R-1606-1-187,lk42].

PIKKUR, Aleksander, Marie m, s. 27.05.22 Pärnumaa, eluk. Pärnumaa Tihemetsa v., 6 kl., lukksepp, Mõisaküla depoo. 07.41 mobiliseeriti Punaarmeesse, Pugatšovi nim. kolhoos, tööpataljon, Eesti korpus. [ERAF kart. 23].

PIKKUR, Arthur-Leonhard, Jüri m, s. 27.05.19 Pärnumaa, eluk. Viljandimaa Karksi v. (van.), 6 kl., autojuht, ajateenija sõjaväes Elvas, tegevväelane. 22.06.41 saadeti sunniviisil Venemaale, Sverdlovski obl. Nižni Tagil, 640. töökolonn, Eesti korpus. [ERAF kart. 23; ZEV IV köide].

PIKKUR, Elmar-Heinrich, Mart m, s. 10.02.21, eluk. Pärnumaa, põllutööline. 03.07.41 mobiliseeriti Pärnus, surn. tööpataljonis. [ZEV II köide; A.K. tööpat.].

PIKKUR, Heinhard, Vassili m, s. 10.09.21 Pärnumaa Tihemetsa v., eluk. Tihemetsa v. Allikukivi as., 4 kl., pottsepp, Majaühenduse savitööstus. 07.41 mobiliseeriti Punaarmeesse, Saraatovi obl. Nikolajevi kolh., põllutööline, Eesti korpus. [ERAF kart. 23].

PIKKUR, Mart m, s. 03.08.1899. 06.41 saadeti sunniviisil Venemaale, oli saksa sõjavangis Königsbergis, vab. Valgas 09.11.41. [ERA,R-1606-1-187].

PIKKUR, Meinhard, Vassili m, s. 10.11.21 Pärnumaa, eluk. Pärnumaa Tihemetsa v. Hallikivi t., 6 kl., autojuht, Kissi savitööstus. 07.41 mobiliseeriti Punaarmeesse, Tšeljabinski obl., tööpataljon, Eesti korpus, 354. laskurpolk, 12.01.43 langes Velikije Luki all. [ERAF kart. 23; KRA,9-4-2; V.Luki in memoriam].

PIKKUR, Mihkel, Jüri m, s. 03.1896 Pärnumaa Voltveti v., eluk. Tallinn, Väike-Ameerika 24-34, 6 kl., metsapraaker, 1. Tallinna Ehitustrust, partorg. 1941 Saraatovi obl. Hvalõnsk, metsavaht, Eesti korpus, politruk, 06.01.43 teadmata kadunud Velikije Luki all, kavatses üle minna. [ERAF kart. 23; Korpusepoisid lk133; V.Luki in memoriam].

PIKKUR, Peeter m. 07.41 mobiliseeriti Punaarmeesse, 25.08.41 pääses hukkuvalt laevalt "Eestirand". [Linna Teataja 10.09.41].

PIKKUS, Hugo, Juhan m, s. 1917, eluk. Virumaa. 1941 mobiliseeriti Punaarmeesse. [A.K. kaust 6-105].

PIKLA, Jüri, Mihhail m, eluk. Virumaa Narva. 1941 mobiliseeriti Punaarmeesse, langes Velikije Luki all. [V.Luki in memoriam].

PIKLAMÄE, Karl, August m, s. 1911, eluk. Harjumaa. 1941 mobiliseeriti Punaarmeesse, 21.12.42 teadmata kadunud Alekseikovo k. all. [V.Luki in memoriam].

PIKMA, Andrus, Arnold m, s. 10.07.12 Võrumaa Urvaste v., eluk. Tartumaa Vara p/ag Söödi t., Tallinn, 10 kl., kantseleiametnik, Tallinna Elamutevalitsus, majavalitseja. 27.07.41 mobiliseeriti Punaarmeesse, Arhangelski obl. 111. töökolonn, Eesti korpus. [Eesti Sõna 14.01.42; ERAF kart. 23; ZEV II köide]. Täpsustamine: sünd. ka 10.07.1918.

PIKMA, Juhan, Juhan m, s. 1924, eluk. Tallinn. 1941 mobiliseeriti Punaarmeesse, Eesti korpus. [A.K. kaust 6-1].

PIKMA, Voldemar, Juhan m, s. 15.01.12 Tallinn, eluk. Tallinn, Koidu 103-9, 6 kl., paetahuja, Lasnamäe paemurd. 27.07.41 mobiliseeriti Punaarmeesse, Arhangelski obl., 111. töökolonn, Eesti korpus. [ERAF kart. 23].

PIKMANN, Karl, Arnold ka Pikman, Pikkmann m, s. 27.06.13 Võrumaa Urvaste v., eluk. Valgamaa Sangaste v., Tallinn, 6 kl., talupidaja, rentnik. 27.07.41 mobiliseeriti Punaarmeesse, Arhangelski obl. Kotlas, metsatöödel, Eesti korpus, 27.12.42 langes Velikije Luki all. [Eesti Sõna 14.01.42; ERAF kart. 23; ZEV II köide].

PIKPOON, Villem m. 07.41 mobiliseeriti Punaarmeesse, 25.08.41 pääses hukkuvalt laevalt "Eestirand". [Linna Teataja 30.09.41].

PIKPÕLD, Harald, Hans m, s. 13.08.12 Tallinn, eluk. Tallinn, Paljassaare 1-1, keskh., puusepp, ametnik, Riiklik Balti Puuvillavabrik. 27.07.41 mobiliseeriti Punaarmeesse, Arhangelski obl. Kotlas, suusatöökojas instruktor, Eesti korpus. [ERAF kart. 23; ZEV II köide].

PIKPÕLD, Mihkel m. 07.41 mobiliseeriti Punaarmeesse, 25.08.41 pääses hukkuvalt laevalt "Eestirand". [Linna Teataja 26.09.41].

PIKPÕLD, Richard, Johannes m, s. 08.08.10, eluk. Harjumaa, põllutööline. 27.07.41 mobiliseeriti Punaarmeesse. [ZEV II köide].

PIKPÕLD, Vladimir-Voldemar, Tatjana m, s. 29.06.16, eluk. Tallinn, kaubaväljavedaja. 28.07.41 mobiliseeriti Punaarmeesse. [ZEV II köide].

PIKS, Juhan, Roman-Rein m, s. 14.03.07, eluk. Tallinn, maaler. 27.07.41 mobiliseeriti Punaarmeesse. [ZEV II köide].

PIKSAAR, Edgar, Kaarel m, s. 11.12.21, eluk. Järvamaa, põllutööline. 03.07.41 mobiliseeriti Punaarmeesse. [ZEV II köide].

PIKSAAR, Elmar m, s. 1920, eluk. Pärnu. 1941 Punaarmee, Eesti korpus, 921. laskurpolk. [A.K. kaust 7].

PIKSAAR, Jaan, Jüri m Venemaa eestlane, s. 05.1895, eluk. Kasahstani obl, 2 kl., kombainer, kolh. "Krasnõi Pahar". 1942 Eesti korpus. [ERAF kart. 23]. [RU].

PIKSAAR, Raimund, Johannes ka Piksarv m, s. 02.02.21 Tallinn, eluk. Tallinn, Lõuna 15b-2, 9 kl., elektrik, Lutheri vabrik. 02.07.41 mobiliseeriti Punaarmeesse, Kuibõševi obl., tööpataljon, Eesti korpus. [ERAF kart. 23; ZEV II köide].

PIKSAR, Roman m. 07.41 mobiliseeriti Punaarmeesse, 25.08.41 pääses hukkuvalt laevalt "Eestirand". [Linna Teataja 30.09.41].

PIKSARU, Rudolf m. 07.41 mobiliseeriti Punaarmeesse, 25.08.41 pääses hukkuvalt laevalt "Eestirand". [Linna Teataja 18.09.41].

PIKSARV, Elmar, Jaan m, s. 14.09.20, eluk. Harjumaa, tööstuskooliõpilane. 02.07.41 mobiliseeriti Punaarmeesse. [ZEV II köide].

PIKSARV, Evald, Johannes m, s. 25.02.14 Tallinn, eluk. Tallinn, Lõuna 15-2, kõrgh., üliõpilane, insener-keemik, Tallinna Tehnikaülikool, assistent. 27.07.41 mobiliseeriti Punaarmeesse, Arhangelsk, 1110. töökolonn, Eesti korpus, arr. 07.03.44, trib. 16.05.44, §58-10 lg.2, 10+5, Arhangelski obl. Kargopollag, vab. 25.01.54, kavatses üle minna saksa poolele. [ERAF kart. 23; R2].

PIKSON, Eduard, Aleksander m Venemaa eestlane, s. 15.11.22 Krasnojarski krai, eluk. Krasnojarski krai Ülem-Suetuk, 7 kl., kn. sekretär, klubijuhataja. Punaarmees, Eesti korpus. [ERAF kart. 23]. [RU].

PIKVER, Uno, Johannes m, s. 25.04.18 Tallinn, eluk. Tallinn, Madara 18, keskh., laohoidja, kaubasorteerija ETK-s. 27.07.41 mobiliseeriti Punaarmeesse, Sverdlovski obl. Krasnouralsk, ehituspataljon, Eesti korpus. [ERAF kart. 23; ZEV II köide].

PIL, Eider, Leib m Venemaa eestlane, s. 29.01.13 Võru, eluk. Usbeki NSV, Samarkand (van.), 6 kl., kingsepp, autojuht, Kohtu Rahvakomissariaat. 1941 Leningradi ehituspataljon, koka abi, Eesti korpus. [ERAF kart. 23].

PILAR, Aleksander, Nikolai m, s. 27.07.12, eluk. Tallinn, kunstnik, akvarellist. 27.07.41 mobiliseeriti Punaarmeesse, Molotovi obl. Zakamsk, 792. ehitus-töökolonn, 1941-42 tööpataljonis, 1942-44 Jaroslavlis. [U.Usai 2R; ZEV II köide; Eesti kunsti. ja arh. biogr. leksikon]. Täpsustamine: sünd. ka 09.08.1912.

PILBAK, August, Gustav m, s. 19.11.08 Läänemaa Pühalepa v., eluk. Pühalepa v. Kukka k. (van.), 6 kl., meremees, transportlaev. 1941 Arhangelski obl. Limenda, ehitustööline, Eesti korpus. [ERAF kart. 23].

PILBAK, Osvald, Andrus in ka Andrei m, s. 04.11.08 Saaremaa, eluk. Tallinn, kangur. 27.07.41 mobiliseeriti Punaarmeesse, Eesti korpus, 917. laskurpolk, 23.12.42 langes Malahhovo k. all. [ZEV II köide; V.Luki in memoriam; KRA,9-4-3].

PILBAS, Jüri, Jüri m, s. 1918, eluk. Tallinn. 1941 mobiliseeriti Punaarmeesse. [A.K. kaust 6-87].

PILBAS, Rudolf, Jüri m, s. 22.12.07, eluk. Harjumaa, põllutööline. 23.07.41 mobiliseeriti Punaarmeesse. [ZEV II köide].

PILBASTE m, eluk. Tallinn. Kalaeksport. 1941 mobiliseeriti Punaarmeesse, Arhangelski obl. Tšerevkovo, surn. 20.12.41 kopsupõletikku. [ERA,1608-2-409,lk158].

PILBASTE, Eduard m, eluk. Harjumaa Jõelähtme v. 1941 mobiliseeriti Punaarmeesse, Arhangelski obl., surn. 24.12.41 kopsupõletikku. [ERA,1608-2-409,lk158].

PILBAUM, Eduard, Villem m, s. 1908, eluk. Harjumaa. 1941 mobiliseeriti Punaarmeesse, 13.01.43 langes Velikije Luki all. [V.Luki in memoriam].

PILBERG, Adolf, Vladimir m Venemaa eestlane, s. 10.11.22 Novosibirski obl, eluk. Novosibirski obl. Kuznetski raj. Atamanovo k., 5 kl., meier. 1942 Eesti korpus. [ERAF kart. 23]. [RU].

PILBERG, Aleksander, Juhan m. 1941 Punaarmee, Eesti korpus, 267. san.pataljon, 20.04.45 surma teade ENSV Sõjakomissariaati. [KRA,9-4-3].

PILBERG, Hugo, Ivan m Venemaa eestlane, s. 08.10.24 Novosibirski obl, eluk. Novosibirski obl. Tatarski raj, 6 kl., kolhoosnik, kolh. "Iskra". 1942 Eesti korpus. [ERAF kart. 23]. [RU].

PILBERG, Martin, Juhan m Venemaa eestlane, s. 25.03.12 Novosibirski obl, eluk. Tšeljabinski obl. Galkino, 7 kl., arveametnik. 1942 Eesti korpus. [ERAF kart. 23]. [RU].

PILBERG, Rudolf, Gustav m Venemaa eestlane, s. 16.05.1900 Narva, eluk. Kalinini raj. Võšni Volotšek, Leningradi mnt. 11-7, kesk-erih., peamehaanik, Puuvillakombinaat. 04.10.41 Punaarmees, 014. ehituspataljon, Eesti korpus. [ERAF kart. 23]. [RU].

PILD, Erich-Boris, Gustav m, s. 25.11.13, eluk. Tallinn, äriteenija. 27.07.41 mobiliseeriti Punaarmeesse. [ZEV II köide].

PILD, Meinhard, Friedrich m, s. 1925 Võrumaa, eluk. Võrumaa Vastseliina. 1941 mobiliseeriti Punaarmeesse, Eesti korpus, 300. laskurpolk, sapöör. [A.K. kaust 12; ERAF kart. 6-2].

PILDEN, Erich, Karl m, s. 19.02.24 Narva, eluk. sama, 9 kl., tisler, Raudteevalitsus. 07.41 mobiliseeriti Punaarmeesse, Kirovi obl. Oritši raj., tööline, Eesti korpus, 925. laskurpolk, nooremseersant, 30.09.44 langes sõjas. [ERAF kart. 23; KRA,9-4-2].

PILDEN, Evald, Aleksander m, s. 13.07.22 Virumaa Mahu v., eluk. Aseri, Narva, 4 kl., kangur, Kreenholmi vabrik. 03.07.41 mobiliseeriti Punaarmeesse, Sverdlovski obl. Kamensk UAZ, lihttööline, Eesti korpus. [ERAF kart. 23; ZEV II köide].

PILDEN, Jaan, Aleksander m, s. 22.02.13 Virumaa, eluk. Virumaa Sonda, 6 kl., puusepp, ehitustööline, "Punane Krull". 27.07.41 mobiliseeriti Punaarmeesse, Sverdlovski obl. Rež, 728. tööpataljon, Eesti korpus, 354. laskurpolk, 12.01.43 langes Velikije Luki all. [ERAF kart. 23; KRA,9-4-2; V.Luki in memoriam].

PILDER, Aleksander, Karl m, s. 27.02.11 Saaremaa Kihelkonna v., eluk. sama, 4 kl., tuletorni järelvaataja. 03.08.41 mobiliseeriti Punaarmeesse, Sverdlovski obl. Kamensk UAZ, 820. töökolonn, Eesti korpus. [ERAF kart. 23].

PILDER, Mihkel m. 28.07.41 mobiliseeriti Punaarmeesse, viidi rongiga öösel kell 23.30 Ülemistelt Venemaale, viimane teade Kirovist. [Eesti Sõna 23.03.43].

PILDER, Oskar, Priit m, s. 20.08.18 Läänemaa Pühalepa v., eluk. Tallinn, Endla 54-1, 6 kl., tisler, mööbli töökoda. 27.07.41 mobiliseeriti Punaarmeesse, Udmurdi ANSV, Kaama naftabaas, puutööline, Eesti korpus. [ERAF kart. 23].

PILDER, Raul, Karl m, s. 1915, eluk. Harjumaa Harku v. 1941 mobiliseeriti Punaarmeesse, 06.01.43 langes Velikije Luki all. [V.Luki in memoriam].

PILDRE, Evald m. 07.41 mobiliseeriti Punaarmeesse, 25.08.41 pääses hukkuvalt laevalt "Eestirand". [Linna Teataja 25.09.41].

PILDRE, Heino, Aleksander m, s. 16.09.20 Saaremaa Kihelkonna v., eluk. Kihelkonna v., Kärla, algh., põllutööline. 03.08.41 mobiliseeriti Punaarmeesse, Sverdlovski obl. UAZ, 820. tööpataljon, Eesti korpus, 300. laskurpolk, seersant, 12.10.44 langes sõjas. [ERAF kart. 23; KRA,9-4-2].

PILDRE, Mihkel, Peeter m, s. 05.02.13, eluk. Tallinn, töötaja "Sergo ja Ko" juures. 28.07.41 mobiliseeriti Punaarmeesse. [ZEV II köide].

PILDRE, Richard, Mihkel m, s. 18.04.18, eluk. Harjumaa, põllutööline, ajateenija, tegevväelane. 1941 saadeti sunniviisil Venemaale. [ZEV IV köide].

PILDRE, Voldemar m. 07.41 mobiliseeriti Punaarmeesse, 25.08.41 pääses hukkuvalt laevalt "Eestirand". [Linna Teataja 11.09.41].

PILDUR, Helmuth m. 07.41 mobiliseeriti Punaarmeesse, 25.08.41 pääses hukkuvalt laevalt "Eestirand". [Linna Teataja 10.09.41].

PILISNER, Eduard, Aleksander m, s. 22.09.22, eluk. Pärnumaa Saarde, põllutööline. 03.07.41 mobiliseeriti Pärnus, 249. laskurdiviis, 921. laskurpolk, surn. formeerimisel 21.05.42. [U.Usai IR; ZEV II köide].

PILISTE, Jaan, Jaan m, s. 13.01.21 Viljandi, eluk. Viljandi, Reinu 19, keskh., kassapidaja, Viljandi Segakaubastu. 03.07.41 mobiliseeriti Punaarmeesse, Tšeljabinski obl. UAZ, 862. ehituspataljon, Eesti korpus. [ERAF kart. 23; ZEV II köide]. Täpsustamine: sünd. ka 13.01.1920.

PILJUKOV, Rafail, Parfiri m venelane, s. 13.02.07 Virumaa Narva, eluk. Virumaa Narva, Malmi 1-4, kesk-erih., tekstiilimeister, Kreenholmi vabrik. 26.07.41 mobiliseeriti Punaarmeesse, Sverdlovski obl. Rež, 787. üksik-ehituspataljon, Eesti korpus. [ERAF kart. 23; ZEV II köide].

PILJUMPE, Juhan, Juhan m, s. 1915. 1941 mobiliseeriti Punaarmeesse, Eesti korpus. [U.Usai IR lk57].

PILL m, eluk. Tallinn. 1941 mobiliseeriti Punaarmeesse, surn. 03.42. [ERA,1608-2-409,lk184].

PILL, Aleksander ka Pilv m, s. 23.03.18, kutsealune. 06.41 saadeti sunniviisil Venemaale, oli saksa sõjavangis Königsbergis, vab. Valgas 09.11.41. [ERA,R-1606-1-187,lk42].

PILL, Aleksander, Johannes m Venemaa eestlane, s. 12.08.24 Krasnojarski krai, eluk. Krasnojarski krai Dzežinski raj, algh., traktorist, kolh. "Edasi". 20.08.42 Punaarmee, Eesti korpus, nooremseersant, surn. 10.44 Saaremaal. [ERAF kart. 23; Uraalidest 257]. [RU].

PILL, Aleksander, Kaarel m, s. 10.05.07, eluk. Tallinn, tisler. 27.07.41 mobiliseeriti Punaarmeesse, surn. 26.02.42. [ZEV II köide; ERA,1608-2-409,lk184].

PILL, Anton, Gustav m, s. 1913, eluk. Läänemaa Hiiumaa. 1941 mobiliseeriti Punaarmeesse, 01.01.43 teadmata kadunud Velikije Luki all. [V.Luki in memoriam].

PILL, Arnold, Priit m, s. 03.09.10, eluk. Virumaa, tööline põlevkivitööstuses. 26.07.41 mobiliseeriti Punaarmeesse. [ZEV II köide].

PILL, August, Peeter m, s. 28.06.02 Viljandimaa Karksi v., eluk. sama, algh., tisler. 04.07.41 mobiliseeriti Punaarmeesse, Tatari ANSV, tisler kolhoosis, Eesti korpus, 354. laskurpolk, 14.12.42 langes Velikije Luki all. [ERAF kart. 23; KRA,9-4-2; V.Luki in memoriam].

PILL, August, Viiu m, s. 12.03.15 Läänemaa, eluk. Läänemaa Kullamaa v., algh., põllutööline. 22.07.41 mobiliseeriti Punaarmeesse, Vologda, tööpataljon, Eesti korpus. [ERAF kart. 23; ZEV II köide].

PILL, Edgar, Johannes m, s. 22.10.07, eluk. Tallinn. Õpilane Kunsttööstuskoolis. 27.07.41 mobiliseeriti Punaarmeesse. [ZEV II köide].

PILL, Eiser m, eluk. Tallinn. 1941 Punaarmee, Eesti korpus, 925. laskurpolk. [A.K. kaust 14].

PILL, Enn, Albrecht m, s. 10.01.15 Tallinn, eluk. Saaremaa Kuressaare, Suur-Sadama 55, tehnikum, ehitusinsener, Tööstuskooli juhataja. 10.08.41 mobiliseeriti Punaarmeesse, Sverdlovski obl. Serov, tööline, Eesti korpus. [ERAF kart. 23; ERA,R-1842-1-52,lk8].

PILL, Ernst-Heinrich, Rudolf m, s. 09.07.20, eluk. Pärnumaa Sindi, algh., kokk, palgiparvetaja. 03.07.41 mobiliseeriti Punaarmeesse, Kuibõšev, tööpataljon, Eesti korpus. [ERAF kart. 23; ZEV II köide].

PILL, Gabriel, Ella en ka Gavril, in ka Pello m, s. 16.04.17 Petrograd, eluk. Tallinn, keskh., raudteelane. 27.07.41 mobiliseeriti Punaarmeesse, Molotovi obl., tööpataljon, Eesti korpus. [ERAF kart. 23; ZEV II köide].

PILL, Harri, Voldemar m, s. 14.08.24 Tallinn, eluk. Tallinn, Kalju 7-3, autolukksepp. 1945 mobiliseeriti Eesti Laskurkorpusesse, II Masinaehitustehas, arr. 03.04.45, trib. 04.11.45, §58-1a, 58-11, 15+5, Komi ANSV Vorkutlag,, vab. 22.02.56. [KRA,1-3-2; R2].

PILL, Hendrik, Jüri m, s. 18.01.01 Tartu, eluk. Tallinn-Nõmme, Pioneeri 34 (abik.), algh., autojuht, Karksi-Nuia autobaas. 1941 Venemaa, Eesti korpus. [ERAF kart. 23].

PILL, Ilmar, August m, s. 06.02.20 Viljandimaa Pärsti v., eluk. Viljandi, põllundustehnikum, tehnik, ajateenija, tegevväelane. 26.07.41 saadeti sunniviisil Venemaale, Kurgan, üksik-ehituspataljon, Eesti korpus, politruki asetäitja. [ERAF kart. 23; ZEV IV köide].

PILL, Johannes, Jüri m, s. 20.09.08 Harjumaa Rae v., eluk. Tallinn, Roosikrantsi 21-2, algh., rätsep. 27.07.41 mobiliseeriti Punaarmeesse, Arhangelski obl. Lavrovo, 111. töökolonn, Eesti korpus. [ERAF kart. 23].

PILL, Kaljo, Johannes m, s. 29.10.20 Valga, eluk. Tartu, tööline peennahatööstuses. 03.07.41 mobiliseeriti Punaarmeesse. [ZEV II köide].

PILL, Karl, Voldemar m, s. 15.03.20 Tallinn, eluk. sama, 9 kl., katelsepp, "Punane Krull". 07.41 mobiliseeriti Punaarmeesse, Tšeljabinsk, tööline, Eesti korpus. [ERAF kart. 23].

PILL, Mihkel, Mihkel m, s. 19.10.03, eluk. Viljandimaa, motorist, reservohvitser. 08.41 mobiliseeriti Punaarmeesse. [ZEV II köide].

PILL, Oskar m, s. 29.10.18, eluk. Harjumaa Padise v., kutsealune. 06.41 saadeti sunniviisil Venemaale, oli saksa sõjavangis Königsbergis, vab. Valgas 09.11.41. [ERA,R-1606-1-187,lk42].

PILL, Osvald, Eduard m, s. 11.11.11 Järvamaa Võhmuta v., eluk. sama, algh., põllutööline. 07.41 mobiliseeriti Punaarmeesse, Arhangelski obl. Semiretšna, metsatööline, Eesti korpus. [ERAF kart. 23; A.K. kaust 6-90].

PILL, Osvald, Jüri m, s. 21.06.11 Harjumaa Rae v., eluk. Tallinn, Tartu mnt. 27-1, 6 kl., rätsep, artell "Riietur". 27.07.41 mobiliseeriti Punaarmeesse, Molotovi obl. Zakamsk, 792. ehituskolonn, Eesti korpus, 06.01,43 teadmata kadunud Velikije Luki all, oli saksa sõjavangis Polotskis ja teistes laagrites. [ERAF kart. 23; ERA,R-1606-1-187,lk176; V.Luki in memoriam].

PILL, Valdo, Jaan m, s. 01.03.19 Viljandimaa Holstre v., eluk. Viljandimaa, algh., põllutööline, ajateenija, tegevväelane. 06.07.41 saadeti sunniviisil Venemaale, Eesti korpus. [ERAF kart. 23; ZEV IV köide].

PILLADER, Raul, Karl in ka Kaarel m, s. 29.03.16 Harjumaa Harku v., eluk. Tallinn, Pärnu mnt. 108 (van.), keskh., juuksur, montöör. 27.07.41 mobiliseeriti Punaarmeesse, Arhangelski obl. Kotlas, tööpataljon, Eesti korpus, 12.42 langes Velikije Luki all. [ERAF kart. 23; ZEV II köide; V.Luki in mermoriam].

PILLAI, Arnold, Karl m, s. 15.02.19, eluk. Valgamaa, ajateenija, tegevväelane. 1941 saadeti sunniviisil Venemaale. [ZEV IV köide].

PILLAI, Heino, Eduard m, s. 1920 Võrumaa, eluk. Võrumaa Mõniste. 1941 mobiliseeriti Punaarmeesse, Eesti korpus, 300. laskurpolk. [A.K. kaust 12; ERAF kart. 6-2].

PILLART, Arved, Eduard m, s. 25.12.21, eluk. Tallinn, maaler. 03.07.41 mobiliseeriti Punaarmeesse. [ZEV II köide].

PILLE, Aleksei, Feodor m, s. 22.02.18 Petserimaa Vilo v., eluk. sama, algh., kingsepp. 07.41 mobiliseeriti Punaarmeesse, Gorki obl., kingsepp, Eesti korpus. [ERAF kart. 23].

PILLE, August, August m, s. 10.01.14 Võrumaa Leevi v., algh., masinist, Klooga lennuväli. 07.41 mobiliseeriti Punaarmeesse, Arhangelski obl., motorist, Eesti korpus. [ERAF kart. 23].

PILLE, Herbert, Jüri m. 1941 mobiliseeriti Punaarmeesse, 12.42 langes Velikije Luki all. [V.Luki in memoriam].

PILLEN, Jaan, Aleksander m, s. 1913, eluk. Virumaa. 1941 mobiliseeriti Punaarmeesse, 12.01.43 langes Velikije Luki all. [V.Luki in memoriam].

PILLER, Aleksander, Andrei m Venemaa eestlane, s. 24.06.13 Peterburi kub, eluk. Leningradi obl. Koivisto, algh., autojuht. 1942 Eesti korpus. [ERAF kart. 23]. [RU].

PILLER, Aleksei, Jemeljan m venelane, s. 17.03.09 Virumaa Raja v., eluk. Narva, algh., põllutööline, kingsepp, Narva Kalevivabrik. 26.07.41 mobiliseeriti Punaarmeesse, Sverdlovski obl. Rež, 787. ehituspataljon, Eesti korpus, 917. laskurpolk, 12.42 ka 14.01.43 langes Velikije Luki all. [ERAF kart. 23; ZEV II köide; KRA,9-4-2; V.Luki in memoriam]. Täpsustamine: sünd. ka 13.03.1909.

PILLER, Fjodor, Pjotr m Venemaa eestlane, s. 23.04.08 Tveri kub, eluk. Leningrad, algh., keevitaja. 23.06.41 Punaarmee, Eesti korpus. [ERAF kart. 23]. [RU].

PILLER, Gustav m, s. 26.06.13, eluk. Võrumaa Lasva v., leitnant. 06.41 saadeti sunniviisil Venemaale, oli saksa sõjavangis Königsbergis, jäi Saksamaale. [ERA,R-1606-1-187,lk42].

PILLER, Jaan, Jakob m Venemaa eestlane, s. 1893, eluk. Leningradi obl. 1942 Eesti korpus. [A.K. kaust 6]. [RU].

PILLER, Lev, Julius m Venemaa eestlane, s. 16.07.19 Tveri kub, eluk. Kalinini obl. Sereninski raj.(?), 7 kl., raamatupidaja. 1942 Eesti korpus. [ERAF kart. 23]. [RU].

PILLER, Nikolai, Pjotr in ka Peeter m eestlane, s. 18.12.1895 Petserimaa Petseri v., eluk. Tallinn, Raudtee 14-6, keskh., raudteelane, Tallinn-Väike rdtj. 16.08.41 mobiliseeriti Punaarmeesse, Tšeljabinski obl., metsatööline, Eesti korpus. [ERAF kart. 23; ZEV II köide].

PILLER, Paul, Peeter m, s. 26.03.1900, eluk. Tallinn, maamõõtja. 22.08.41 mobiliseeriti Punaarmeesse. [ZEV II köide].

PILLER, Pjotr, Jakov m Venemaa eestlane, s. 12.24 Kalinini obl, eluk. Kalinini obl. Sereninski raj, algh. 1942 Eesti korpus. [ERAF kart. 23]. [RU].

PILLER, Valter, Daniel m, s. 1924, eluk. Võrumaa. 1941 mobiliseeriti Punaarmeesse. [A.K. kaust 6-62].

PILLERBAU, Arnold, Voldemar ka Pillerpau m. 22.07.41 mobiliseeriti Punaarmeesse. [Eesti Sõna 20.01.42].

PILLERPAU, Arnold, Aleksander m, s. 07.04.12 Harjumaa Nissi v., eluk. sama, algh., põllutööline, puusepp. 22.07.41 mobiliseeriti Punaarmeesse, Arhangelski obl. Kotlase raj., ehituspataljon, Eesti korpus. [ERAF kart. 23].

PILLERPAU, Herman-Evald, Juhannes ka Pillerpalu, in ka Johannes m, s. 17.10.15 Harjumaa Riisipere v., eluk. Tallinn, algh., põllutööline, puusepp, transporditööline. 27.07.41 mobiliseeriti Punaarmeesse, Arhangelski obl. Kotlase raj., tööpataljon, Eesti korpus, 925. laskurpolk, miinipildur. [ERAF kart. 23; ZEV II köide; ERAF kart. 6-2].

PILLET, Alfred m, eluk. Harjumaa Nissi v. 1941 mobiliseeriti Punaarmeesse, Tšeljabinski obl. Tšebarkul, surn.12. 06.42 tiisikusse. [ERA,1608-2-409,lk158,182.

PILLET, Alfred, Juhan ka Pilet m, s. 24.09.18, eluk. Harjumaa Kernu v., ajateenija, tegevväelane. 22.07.41 saadeti sunniviisil Venemaale, Tšeljabinski obl. Tšebarkul, surn. 03.42 haigusesse. [ZEV IV köide; ERA,1608-2-409,lk158].

PILLET, August-Johannes, Liisu en ka Juhan, in ka Liisa m, s. 22.10.22 Harjumaa, eluk. Harjumaa Raikküla, algh., põllutööline, majahoidja. 02.07.41 mobiliseeriti Punaarmeesse, Tatari ANSV Kaasan, sõjaväelaager, Eesti korpus, 22.12.42 teadmata kadunud Burtsevo k. all. [ERAF kart. 23; ZEV II köide; V.Luki in memoriam].

PILLET, Elmar, Juhan m, s. 10.15 Tallinn, eluk. Harjumaa Varbola v., algh., maaler. 07.41 mobiliseeriti Punaarmeesse, Arhangelski obl., 859. ehituspataljon, Eesti korpus, 27. laskurpolk, miinipildur. [ERAF kart. 23; ERAF kart. 6-2].

PILLET, Johan, Liisa en ka Juhan m, s. 1922 Harjumaa, eluk. sama. 1941 mobiliseeriti Punaarmeesse, Eesti korpus, 925. laskurpolk, 22.12.42 langes Burtsevo k. all. [V.Luki in memoriam; KRA,9-4-2].

PILLET, Voldemar ka Pilet m, eluk. Harjumaa Kernu v. 1941 mobiliseeriti Punaarmeesse, Tšeljabinski obl. Tšebarkul, surn. 06.42 kopsuhaigusesse. [ERA,1608-2-409,lk158].

PILLI, Arnold, Aleksander m, s. 09.02.22 Tartu, eluk. Tallinn, Kopli 51-3, keskh., ehitustehnik, raudteelane. 12.08.41 mobiliseeriti Punaarmeesse, viidi laevaga "Tõnu" Venemaale. Sverdlovski obl. Ivdel, tööline, Eesti korpus. [Eesti Sõna 01.04.43; ERAF kart. 23].

PILLI, Eduard, Mihkel m, s. 22.12.15, eluk. Harjumaa, põllutööline. 22.07.41 mobiliseeriti Punaarmeesse, 1. tagavarapolk, surn. 13.04.42, maetud Sverdlovski obl. Kamõšlovi kalmistu. [U.Usai IR,2R; ZEV II köide].

PILLI, Feodor, Kusta m, s. 15.02.19, eluk. Pärnumaa, põllutööline, ajateenija, tegevväelane. 06.41 saadeti sunniviisil Venemaale. [ZEV IV köide].

PILLI, Gustav, Aleksander m, s. 09.03.22, eluk. Harjumaa, põllutööline. 22.07.41 mobiliseeriti Punaarmeesse. [ZEV II köide].

PILLI, Hans, Juhan m, s. 14.11.11, eluk. Harjumaa, talupidaja. 24.07.41 mobiliseeriti Punaarmeesse. [ZEV II köide].

PILLI, Lembit-Johannes, Mihkel m, s. 12.08.13, eluk. Harjumaa, ehitustööline. 22.07.41 mobiliseeriti Punaarmeesse. [ZEV II köide].

PILLI, Roman, Kristjan m, s. 1925, eluk. Tallinn, Kadaka tee 10-8, talupoeg, tööline, madrus. 29.03.45 mobiliseeriti Eesti Laskurkorpusesse, Tallinna GBR, Merelaevandus. [KRA,1-3-1,4,2].

PILLING, Alfred, Aleks m, eluk. Raplamaa Märjamaa a-k. 1941 mobiliseeriti Punaarmeesse, tööpataljon. [Raplamaa Märjamaa a-k].

PILLIROOG, Erich, Jüri m, s. 12.10.20 Tallinn, eluk. Tallinn, Kauba 30a-6, keskh., laotööline, ETKVL. 03.07.41 mobiliseeriti Punaarmeesse, Tšeljabinsk, tööpataljon, Eesti korpus (1941-1945). [A.K. kaust 2-3; ERAF kart. 23].

PILLIROOG, Hugo, Juhan m, s. 20.08.13 Tallinn, eluk. Tallinn, Lääne 14-1, algh., tisler, Tallinna Ehitustrust. 27.07.41 mobiliseeriti Punaarmeesse, Sverdlovski obl. Krasnouralsk, 789. tööpataljon, 21.12.42 teadmata kadunud Alekseikovo k. all, oli saksa sõjavangis Polotskis ja teistes laagrites. [ERAF kart. 23; ERA,R-1606-1-187,lk176; V.Luki in memoriam].

PILLIROOG, Karl, Juhan m, s. 12.07.16 Haapsalu, eluk. Tallinn, Söödi 6-10, algh., tekstiilitööline, kangur. 27.07.41 mobiliseeriti Punaarmeesse, Tšeljabinski obl. Zlatoust, tööline, Eesti korpus. [ERAF kart. 23; ZEV II köide].

PILLIROOG, Rudolf, Juhan in ka Johan m, s. 04.07.09, eluk. Tallinn, Niidi 24-2, algh., laojuhataja. 27.07.41 mobiliseeriti Punaarmeesse, Udmurdi ANSV Kambarka, 791. töökolonn, Eesti korpus. [ERAF kart. 23; ZEV II köide].

PILLISTE, August, Gustav m, s. 26.01.10 Järvamaa Ambla v., eluk. sama, algh., talupidaja, sepp. 23.07.41 mobiliseeriti Punaarmeesse, Arhangelski obl. Kotlas, tööpataljon, Eesti korpus, 22.12.42 teadmata kadunud Burtsevo k. all. [ERAF kart. 23; V.Luki in memoriam].

PILLISTE, Elmar, Jüri en ka Helmar m, s. 18.05.09 Virumaa Järve v., eluk. Narva, Kadastiku 4-2, algh., tekstiilitööline, Kreenholmi Manufaktuur. 27.07.41 mobiliseeriti Punaarmeesse, Arhangelski obl., 858. ehituspataljon, Eesti korpus. [ERAF kart. 23; ZEV II köide].

PILLMANN, August, Jüri ka Piilmann m Venemaa eestlane, s. 24.10.22 Petrogradi kub, eluk. Leningradi obl, algh., pagar. 1942 Eesti korpus, Tšeljabinski obl., 1017. ehituspataljon, 01.01.43 langes Burtsevo k. all. [ERAF kart. 23; V.Luki in memoriam]. [RU].

PILLMANN, Evald, Jüri ka Pilman m, s. 1915, eluk. Võrumaa. 1941 mobiliseeriti Punaarmeesse. [A.K. kaust 6-70,96].

PILLMANN, Preedik, Peeter m, s. 12.01.07, eluk. Saaremaa, talupidaja. 02.08.41 mobiliseeriti Punaarmeesse. [ZEV II köide].

PILLO, Borislav, Vilhelm m. 1941 Punaarmee, Eesti korpus, 09.07.46 surma teade ENSV Sõjakomissariaati. [KRA,9-4-3].

PILLO, Voldemar m. 07.41 mobiliseeriti Punaarmeesse, 25.08.41 pääses hukkuvalt laevalt "Eestirand". [Linna Teataja 13.09.41].

PILLOV, Hans, Joosep m, s. 02.06.1890, eluk. Tallinn, insenerkeemik. 08.08.41 mobiliseeriti Punaarmeesse. [ZEV II köide].

PILM, Georgi, Mihhail en ka Jegor, Juts m, s. 19.05.20 Petserimaa Vilo v, eluk. Tartu, algh., põllutööline, tisler, tööline. 07.41 mobiliseeriti Punaarmeesse, Sverdlovski obl. UAZ, puusepp, Eesti korpus. [ERAF kart. 23; ZEV II köide].

PILMAT, Richard, Juhan m, s. 1911, eluk. Tallinn. 1941 mobiliseeriti Punaarmeesse, 07.01.43 teadmata kadunud Velikije Luki all. [V.Luki in memoriam].

PILME, Raivo, Mart m, s. 23.07.14 Harjumaa Varbola v., eluk. Tallinn, algh., bensiinimüüja, autojuht, Eesti Metsatööstus. 27.07.41 mobiliseeriti Punaarmeesse, Sverdlovski obl. Rež, 788. tööpataljon, Eesti korpus. [ERAF kart. 23; ZEV II köide].

PILOV, Edgar, Juhannes m, s. 06.04.15, eluk. Järvamaa Koeru, algh., transporditööline. 07.41 mobiliseeriti Punaarmeesse, Arhangelski obl., töökolonn, Eesti korpus. [ERAF kart. 23].

PILOV, Konstantin, Meinart m Venemaa eestlane, s. 02.24 Petrogradi kub, eluk. Leningradi obl. Slantsõ raj, 7 kl., lukksepp. Punaarmee, Eesti korpus. [ERAF kart. 23]. [RU].

PILPAK, August, Kustav m, s. 19.11.08 Läänemaa Pühalepa v. Kukka k., eluk. sama, põllutööline. 22.07.41 mobiliseeriti Punaarmeesse, Eesti korpus, 917. laskurpolk. [ZEV II köide; O.Mägi].

PILPAK, Osvald m, s. 04.11.08 Läänemaa Pühalepa v. Kukka k., eluk. sama. 1941 Punaarmee. [O.Mägi].

PILPAK, Rudolf, Peedu m, s. 10.04.07, eluk. Läänemaa, põllutööline. 22.07.41 mobiliseeriti Punaarmeesse. [ZEV II köide].

PILPAK, Verner, Gustav m, s. 29.03.11 Läänemaa Pühalepa v. Kukka k., eluk. Tallinn, puutööline. 27.07.41 mobiliseeriti Punaarmeesse. [ZEV II köide; O.Mägi].

PILPSON, Bernhard, Anton m, s. 1915, eluk. Virumaa, äriteenija. 26.07.41 mobiliseeriti Punaarmeesse. [ZEV II köide].

PILST, Alfred, Juhan m, s. 1918. 1941 mobiliseeriti Punaarmeesse, 249. laskurdiviis, 921. laskurpolk, seersant, surn. formeerimisel 08.06.42. [U.Usai IR].

PILSTOK, Richard, Ivan m Venemaa eestlane, s. 15.05.07 Tallinn, eluk. Leningrad, tehnikum, skulptor. 1942 Eesti korpus. [ERAF kart. 23]. [RU].

PILT, Aleksander, Jaan m Venemaa eestlane, s. 22.04.17 Petrograd, eluk. Leningrad, 7 kl., tööline. 1942 Eesti korpus. [ERAF kart. 23]. [RU].

PILT, Aleksander, Mihkel m, s. 1907, eluk. Saaremaa, talupidaja. 03.08.41 mobiliseeriti Punaarmeesse. [ZEV II köide].

PILT, Aleksander-Erich, Aleksander en ka Aleksander-Eeri m, s. 14.06.14 Tallinn, eluk. Tallinn, Tähe 6-5, 6 kl., sadulsepp, Lutheri vabrik. 26.07.41 mobiliseeriti Punaarmeesse, Udmurdi ANSV, naftabaas, Eesti korpus, arr. 31.03.43, trib. 02.06.43, 58-10 lg.2, 58-2, 8+3, nõukogudevastane agitatsioon. [ERAF kart. 23; ZEV II köide; R2 ar 27357].

PILT, Alfred-Johannes, Aleksander m, s. 14.01.09, eluk. Tallinn, maaler. 26.07.41 mobiliseeriti Punaarmeesse. [ZEV II köide].

PILT, Arnold, Eduard m, s. 12.09.22, eluk. Tartumaa, põllutööline. 03.07.41 mobiliseeriti Punaarmeesse. [ZEV II köide].

PILT, Arnold, Hans m, s. 25.03.03, eluk. Tallinn, ehitustööline. 22.08.41 mobiliseeriti Punaarmeesse. [ZEV II köide].

PILT, Arnold, Jüri m Venemaa eestlane, s. 24.01.03 Riia, eluk. Leningrad, algh., plekksepp. 1942 Eesti korpus. [ERAF kart. 23]. [RU].

PILT, Arnold, Kusta in ka Gustav m, s. 05.11 Virumaa Rakvere v., eluk. Virumaa Rakvere, algh., sadulsepp, artell "Viru mööbel". 26.07.41 mobiliseeriti Punaarmeesse, Arhangelski obl., 859. ehituskolonn, Eesti korpus. [ERAF kart. 23; ZEV II köide].

PILT, Arnold-Leopold, Aleksander m, s. 15.08.15, eluk. Harjumaa, ehitustööline. 27.07.41 mobiliseeriti Punaarmeesse. [ZEV II köide].

PILT, August, August m, s. 03.18, eluk. Järvamaa, ajateenija. 23.07.41 mobiliseeriti Punaarmeesse. [ZEV II köide].

PILT, August, Eduard m, s. 01.08.19, eluk. Tartumaa Nõo v., põllutööline, ajateenija, tegevväelane. 06.41 saadeti sunniviisil Venemaale, oli saksa sõjavangis Königsbergis, vab. Valgas 09.11.41. [ZEV IV köide; ERA,R-1606-1-187,lk42].

PILT, **August-Friedrich, Peeter** m, s. 03.04.13, eluk. Tallinn, tekstiilitööline. 28.07.41 mobiliseeriti Punaarmeesse. [ZEV II köide].

PILT, **Edgar, Karl** m, s. 07.09.20 Võrumaa, eluk. sama, põllutööline. 03.07.41 mobiliseeriti Punaarmeesse, Eesti korpus, 917. laskurpolk. [ZEV II köide; ERAF kart. 6-2].

PILT, **Edgar, Mihkel** m, s. 1919 Võrumaa Misso v., eluk. sama, 6 kl., autojuht, ajateenija, tegevväelane. 28.06.41 saadeti sunniviisil Venemaale, arr. 25.05.42, erin. 16.06.43, §58-1a, 58-11, 10a, Sverdlovski obl., surn. 09.04.43. , [ZEV IV köide; R3].

PILT, **Eduard-Julius, Peeter** m, s. 24.07.16 Saaremaa, eluk. Tallinn, algh., rätsep, vabrik "Punane Tekstiil". 28.07.41 mobiliseeriti Punaarmeesse, Arhangelski obl. Solvõtšegodsk, 110. töökolonn, Eesti korpus. [ERAF kart. 23; ZEV II köide].

PILT, **Endel, Aleksander** m, s. 09.08.12 Võrumaa Vastseliina v., eluk. Harjumaa Riisipere rdtj, keskh., jaamakorraldaja. 22.08.41 mobiliseeriti Punaarmeesse, Leningradi obl., kindlustustöödel, Eesti korpus. [ERAF kart. 23].

PILT, **Harald, August** m, s. 03.18 Järvamaa Ambla v., eluk. Ambla, algh., kellassepp. 1941 Venemaa, Eesti korpus. [ERAF kart. 23].

PILT, **Harald, Johannes** m, s. 01.08.20 Järvamaa Rakke v., eluk. Virumaa Avanduse v., algh., põllutööline, mölder. 04.07.41 mobiliseeriti Punaarmeesse, Tatari ANSV Kaasan, 615. tööpataljon, Eesti korpus, 22.12.42 teadmata kadunud Alekseikovo k. all, oli saksa sõjavangis Polotskis ja teistes laagrites. [ERAF kart. 23; ERA,R-1606-1-187,lk176; V.Luki in memoriam].

PILT, **Johannes, Jaan** m, s. 06.07.14 Tallinn, eluk. Virumaa Narva, Kiriku 19-3, algh., kiviraiuja. 26.07.41 mobiliseeriti Punaarmeesse, Sverdlovski obl. Rež, 787. ehituskolonn, Eesti korpus, 300. laskurpolk, 05.01.43 langes Velikije Luki all. [ERAF kart. 23; KRA,9-4-2; V,Luki in memoriam].

PILT, **Johannes, Jüri** m, s. 21.03.02, eluk. Läänemaa, põllutööline. 20.08.41 mobiliseeriti Punaarmeesse. [ZEV II köide].

PILT, **Meinhard** ka Pild m, s. 1925, eluk. Võrumaa Vastseliina. 1941 mobiliseeriti Vastseliinast, Orenburgi obl. Orsk, tööpataljon, Eesti korpus. [A.K. tööpat. kart.].

PILT, **Nikolai, Gustav** m, s. 14.12.19, eluk. Võrumaa Vastseliina v., põllutööline, ajateenija, tegevväelane, kapral. 28.06.41 saadeti sunniviisil Venemaale, oli saksa sõjavangis Königsbergis, vab. Valgas 09.11.41. [ZEV IV köide; ERA,R-1606-1-187,lk42]. Täpsustamine: sünd. ka 14.02.19.

PILT, **Oskar, Eduard-Peeter** m, s. 27.08.10 Saaremaa Kihelkonna v., eluk. sama, algh., puusepp, autojuht. 03.08.41 mobiliseeriti Punaarmeesse, Tšeljabinski obl. Tšebarkul, 794. töökolonn, Eesti korpus. [ERAF kart. 23; ZEV II köide].

PILT, **Tamara, Boriss** n venelane, s. 01.05.16 Petrogradi kub. Jamburg, eluk. Tallinn, Kunderi 4-27, keskh., arveametnik. 1941 Leningrad, sõjaväehaigla medõde, Eesti korpus. [ERAF kart. 23].

PILT, **Voldemar, Karl** m, s. 01.10.08 Võrumaa Vastseliina v., eluk. Tallinn, Rahukohtu 1-6, algh., kütja-mehaanik. 27.07.41 mobiliseeriti Punaarmeesse, Udmurdi ANSV Kama, Punaarmee, Eesti korpus, 921. laskurpolk, 28.12.42 langes Smoljanino k. all. [ERAF kart. 23; KRA,9-4-2; V.Luki in memoriam].

PILTER, **Albert, Priidik** in ka Priit m, s. 30.07.15 Saaremaa Pihtla v., eluk. sama, põllutööline. 02.08.41 mobiliseeriti Punaarmeesse, Eesti korpus, 300. laskurpolk, 01.06.43 deserteeris, arr. 21.07.43, trib. 11.08.43, §58-1b, 58-11, 10+5. [ZEV II köide; KRA,9-4-2; R1].

PILTER, **Aleksander, Priido** m, s. 01.07.23, eluk. Saaremaa Kuressaare. 01.08.41 mobiliseeriti Punaarmeesse. [ERA,R-1842-1-52,lk81].

PILTER, **Harles, Karl** m, s. 14.09.21 Võru, eluk. Tartu, Filisoofi 15, 9 kl., kartograaf, Tartu Ülikooli Taimekatsejaam. 04.07.41 mobiliseeriti Punaarmeesse, Arhangelski obl. Slobodskoi, tööpataljon, Eesti korpus. [ERAF kart. 23].

PILTER, **Johannes, Mihail** en ka Joann m, s. 18.10.10, eluk. Virumaa, kaevur. 25.07.41 mobiliseeriti Punaarmeesse, 249. laskurdiviis, 925. laskurpolk, surn. formeerimisel 29.08.42. [U.Usai IR; ZEV II köide].

PILTER, **Juhan** m, eluk. Saaremaa Kaarma v. 1941 mobiliseeriti Punaarmeesse, Tšeljabinski obl. Tšebarkul, surn. 09.42 tüüfusesse, kustutati roodu nimekirjast. [ERA,1608-2-409,lk184].

PILTER, **Karl, Mihail** m, s. 30.06.19, eluk. Saaremaa Kaarma v., põllutööline. 30.06.41 saadeti sunniviisil Venemaale, oli saksa sõjavangis Königsbergis, vab. Valgas 09.11.41. [ZEV IV köide; ERA,R-1606-1-187,lk42].

PILTNER m. 1941 mobiliseeriti Punaarmeesse, 249. laskurdiviis, 921. laskurpolk, surn. formeerimisel 24.05.42. [U.Usai IR].

PILV, **Aleksander, Juhan** m Venemaa eestlane, s. 29.09.03, eluk. Kalinini obl. Toropets, hariduseta, tööline. 1942 Eesti korpus. [ERAF kart. 23]. [RU].

PILV, **Arp, Tõnis** m, s. 30.09.12, eluk. Tallinn, mehaanik. 07.41 mobiliseeriti Punaarmeesse. [ZEV II köide].

PILV, **August, Peeter** m Venemaa eestlane, s. 03.1896 Võrumaa, eluk. Krasnojarski krai Mana raj, 1 kl., talupoeg, Tšapajevi nim. kolh. 1942 Eesti korpus. [ERAF kart. 23]. [RU].

PILV, **Elmar-Johannes, Jaan** m, s. 06.03.21 Võrumaa, eluk. Võrumaa Võru v. Pähna t., 6 kl., traktorist, põllutööline, tööline tellisetehases. 03.07.41 mobiliseeriti Punaarmeesse, Kuibõševi obl., tööpataljon, Eesti korpus, 354. laskurpolk. [ERAF kart. 23; ZEV II köide; ERAF kart. 6-2].

PILV, **Herbert-Martin, Mart** ka Paalberg m, s. 31.03.08, eluk. Tallinn, tööline ETK-s. 27.07.41 mobiliseeriti Punaarmeesse. [ZEV II köide].

PILV, **Karl, Karl** m, s. 11.08.21 Pärnumaa, eluk. Pärnumaa Sindi, Pärnu mnt. 75, 6 kl., tekstiilitööline, Sindi tekstiilivabrik. 03.07.41 mobiliseeriti Punaarmeesse, Kuibõševi obl. Bezõmjanka lihakombinaat, tööline, Eesti korpus. [ERAF kart. 23].

PILV, **Lester, Danil** m, s. 05.16 Petserimaa, eluk. Tallinn, 4 kl., teetööline Tallinnas. 07.41 mobiliseeriti Punaarmeesse, Arhangelski obl. Kotlase raj., metsatööl, Eesti korpus. [ERAF kart. 23].

PILV, **Mart, Tõnis** m, s. 02.12.14 Pärnumaa, eluk.Tallinn, 6 kl., lukksepp, Tallinna depoo. 07.41 mobiliseeriti Punaarmeesse, Gorki ja Akmolinski depoos lukksepp, Eesti korpus. [ERAF kart. 23; ZEV II köide]. Täpsustamine: sünd. ka 25.11.1914.

PILV, **Peeter, Kusma** m Venemaa eestlane, s. 19.04.1899 Tveri kub, eluk. Mordva ANSV Tjoplõi Stan, 2 kl., tööline. 1942 Eesti korpus. [ERAF kart. 23]. [RU].

PILV, **Valentin, August** m Venemaa eestlane, s. 15.08.24 Jaroslavli obl, eluk. Jaroslavli obl. Tutajev, Kirovi 46, 7 kl., traktorist. 1942 Eesti korpus. [ERAF kart. 23]. [RU].

PILV, Vassili, Daniel m, s. 20.04.19, eluk. Petserimaa, lihttööline, ajateenija, tegevväelane. 1941 saadeti sunniviisil Venemaale. [ZEV IV köide].

PILVAR, Feodor, Grigori m. 1941 Punaarmee, Eesti korpus, 779. suurtükiväepolk, 26.12.44 surma teade ENSV Sõjakomissariaati. [KRA,9-4-3].

PILVAR, Ivan, Sidor m, s. 1903, eluk. Virumaa Narva v. 1941 mobiliseeriti Punaarmeesse, Tšeljabinski obl. Tšebarkul, 249. laskurdiviis, 925. laskurpolk, surn. formeerimisel 24.04.42, ka surn. 05.42 kõhuhaigusesse. [U.Usai IR; ERA,1608-2-409,lk184].

PILVE, August, Georg-Reinhold m, s. 16.11.15, eluk. Tallinn, põllutööline. 27.07.41 mobiliseeriti Punaarmeesse. [ZEV II köide].

PILVE, Endel, Mihkel m, s. 28.09.21, eluk. Järvamaa, tööline. 03.07.41 mobiliseeriti Punaarmeesse. [ZEV II köide].

PILVE, Johannes, Kusta in ka Gustav m, s. 01.11.11 Järvamaa, eluk. Tallinn, Lastekodu 29-10, 4 kl., kingsepp, Tselluloosi vabrik, paemurrutööline. 27.07.41 mobiliseeriti Punaarmeesse, Molotovi obl. Zakamsk, ehituspataljon, Eesti korpus. [ERAF kart. 23; ZEV II köide].

PILVE, Jüri, Villem m, s. 04.05.13, eluk. Harjumaa, kalur. 22.07.41 mobiliseeriti Punaarmeesse. [ZEV II köide].

PILVE, K. m, eluk. Pärnumaa Sindi. Eesti korpus 1942-1945. [Uraalidest 307].

PILVES, Johannes, Hans m, s. 11.05.06, eluk. Tallinn, maaler. 22.08.41 mobiliseeriti Punaarmeesse. [ZEV II köide].

PILVES, Paul, Hans m, s. 14.09.10, eluk. Harjumaa Hageri, põllutööline. 22.07.41 mobiliseeriti Punaarmeesse. [ZEV II köide].

PILVET, Ago, Jüri ka Preismann m, s. 24.06.08 Tallinn, eluk. Tallinn-Nõmme, Mustamäe 29-2, 6 kl., treial, Balti Puuvillavabrik, üleajateenija. 27.07.41 mobiliseeriti Punaarmeesse, Tšeljabinski obl. Zlatoust, 783. tööpataljon, Eesti korpus, 925. laskurpolk, vanemseersant, 25.11.43 langes sõjas. [ERAF kart. 23; ZEV II köide; KRA,9-4-2].

PILVET, Albi, Joosep m, s. 09.12.19, eluk. Virumaa, ajateenija, tegevväelane. 03.07.41 saadeti sunniviisil Venemaale. [ZEV IV köide].

PILVET, August, Johannes m, s. 11.04.09, eluk. Läänemaa Koluvere v. Koela, puutööline. 22.07.41 mobiliseeriti Punaarmeesse, Arhangelski obl., tööpataljon, 01.42 surn. tööpataljonis alatoitluse ja külma tagajärjel. [ZEV II köide; A.K. tööpat.; ERA,1608-2-409,lk184].

PILVET, Eedo m. 07.41 mobiliseeriti Punaarmeesse, 25.08.41 pääses hukkuvalt laevalt "Eestirand". [Linna Teataja 10.09.41].

PILVIK, Ahti m. 07.41 mobiliseeriti Punaarmeesse, 25.08.41 pääses hukkuvalt laevalt "Eestirand". [Linna Teataja 11.09.41].

PILVIK, Ants, Jüri m, s. 05.10.14, eluk. Harjumaa. Õlletehasetööline. 22.07.41 mobiliseeriti Punaarmeesse. [ZEV II köide].

PILVIK, Arvi, Kustas m, s. 07.10.07 Harjumaa Hageri v., eluk. Saue v. Nurme k., 4 kl., puusepp, talunik. 22.07.41 mobiliseeriti Punaarmeesse, Arhangelski obl., tööpataljon, Eesti korpus. [ERAF kart. 23].

PILVIK, Avo, Gustav m, s. 21.11.10 Harjumaa Kernu v., eluk. Tõdva v., 6 kl., õllepruulija, Saku õlletehas. 22.07.41 mobiliseeriti Punaarmeesse, Arhangelski obl. Mezen, Eesti korpus. [ERAF kart. 23].

PILVIK, Erich, Paul m, s. 06.11.21 Harjumaa Hageri v., eluk. Tallinn, Paldiski mnt. 3, 8 kl., elektrik, I Polikliinik. 07.41 mobiliseeriti Punaarmeesse, Tatari ANSV Zelenodolsk, 617. tööpataljon, Eesti korpus, 19.12.42 langes Velikije Luki all. [ERAF kart. 23].

PILVIK, Jüri, Jüri m, s. 21.01.17 Harjumaa Rae v., eluk. Rae v. Patika k, 6 kl., põllutööline isa talus. 20.07.41 mobiliseeriti Punaarmeesse, Harjumaa Sõjakomissariaat, Arhangelski obl. Kotlas, 6. tööpataljon, Eesti korpus, 18.03.45 langes Läti Kuramaa, maetud Dzirnieki. [A.K. kaust 1-50; ERAF kart. 23].

PILVIK, Raimond, Jüri m, s. 19.06.18 Harjumaa Ravila v., eluk. Tallinn, 6 kl., tööline, "Kawe", ajateenija. 28.07.41 mobiliseeriti Punaarmeesse, Arhangelski obl., 910. tööpataljon, Eesti korpus, 779. suurtükiväepolk, 921. laskurpolk, 21.12.42 teadmata kadunud. [ERAF kart. 23; A.K. kaust 11; KRA,9-4-2].

PILVING, Ants, Paul m, s. 15.09.18 Harjumaa, eluk. Tallinn, Paldiski mnt. 3-35, ajateenija, tegevväelane. 28.06.41 saadeti sunniviisil Venemaale, 23.11.41 vabanes Salaspilsi sõjavangide laagrist, saabus Walka, 06.44-09.44 oli Viljandi ja Pärnu partisanisalgas. [ZEV IV köide; ERA,R-1606-1-187,lk62; ERAF kart. 6-2].

PILVING, Erich, Johannes m, eluk. Tallinn. 1941 Punaarmee, Eesti korpus, 7. laskurdiviis, nooremseersant, 19.12.42 langes sõjas. [KRA,9-4-2].

PILVING, Erich, Paul m, s. 07.11.21 Harjumaa Hageri v., eluk. Tallinn. Õpilane elektritöökojas. 02.07.41 mobiliseeriti Punaarmeesse, Eesti korpus, 354. laskurpolk, 19.12.42 langes Velikije Luki all. [ZEV II köide; V.Luki in memoriam; KRA,9-4-2].

PILVING, Evald, Paul m, s. 24.08.20 Harjumaa Hageri v. Nõmme k., eluk. Tallinn, 9 kl., elektrotehnik, Tööstustarvete valmistamise artell. 02.07.41 mobiliseeriti Punaarmeesse, Saraatovi obl., laager nr.1, sõjaväelised õppused, Eesti korpus, 354. laskurpolk, 15.12.42 langes Velikije Luki all. [ERAF kart. 23; KRA,9-4-2; V.Luki in memoriam].

PILVISTE, Endel, Jüri m, s. 17.11.19, eluk. Harjumaa, ajateenija, tegevväelane. 1941 saadeti sunniviisil Venemaale. [ZEV IV köide].

PILVISTE, Olev, Jüri m, s. 03.08.21, eluk. Harjumaa, põllutööline. 03.07.41 mobiliseeriti Punaarmeesse. [ZEV II köide].

PILVISTU, Aleksander, Karl m, s. 18.11.08, eluk. Läänemaa, talupidaja. 22.07.41 mobiliseeriti Punaarmeesse, 10.03.42 surn. haigusesse. [ZEV II köide; KRA,9-4-2].

PINBER, Osvald, Aleksander m, s. 1911, eluk. Järvamaa Türi. 1941 mobiliseeriti Punaarmeesse, 27.12.42 langes Velikije Luki all. [V.Luki in memoriam].

PINDER, Artur, Johan m, eluk. Virumaa. 1941 Punaarmee, Eesti korpus, 925. laskurpolk, seersant, 30.09.44 langes sõjas. [KRA,9-4-2].

PINDIS, Karl-Hindrik, Peeter m, s. 20.02.09 Võrumaa, eluk. Virumaa Vaivara v. Sillamäe, 6 kl., sepp, tööline õlivabrikus. 26.07.41 mobiliseeriti Punaarmeesse, Tšeljabinski obl., kolhoosis, Eesti korpus. [ERAF kart. 23; ZEV II köide].

PINK, Aleksander, Vassili m, s. 14.08.14 Saaremaa Muhu v., eluk. sama, 4 kl., talupidaja, 02.08.41 mobiliseeriti Punaarmeesse, Tšeljabinski obl., mullatööline, Eesti korpus, arr. 14.04.45, Läänemaa Varbla v., trib. 29.04.45, §58-14, 20a, surn., deserteeris Punaarmeest ja põgenes vanglast., [ERAF kart. 23; ZEV II köide; R2].

PINK, Georg, Aleksander m. 1941 mobiliseeriti Punaarmeesse, 20.01.43 surn. haavadesse Mihhalki k. all. [V.Luki in memoriam].

PINK, Mihhail, Anton m, s. 21.01.19 Saaremaa Pöide v., eluk. sama, 8 kl., põllutööline, ajateenija. 03.08.41 mobiliseeriti Punaarmeesse, Sverdlovski obl. UAZ, 820. ehituspataljon, Eesti korpus, 09.01.43 langes Velikije Luki all. [ERAF kart. 23; ZEV II köide; V.Luki in memoriam].

PINK, Oskar, Priido m, s. 20.08.11 Läänemaa Puhn Nõmba k., eluk. sama, metsavaht. 22.07.41 mobiliseeriti Punaarmeesse. [ZEV II köide; O.Mägi].

PINKA, Arnold, Julius m, s. 27.04.19, eluk. Valgamaa Taheva v., maatööline, ajateenija, tegevväelane. 06.41 saadeti sunniviisil Venemaale, oli saksa sõjavangis Königsbergis, jäi Saksamaale. [ZEV IV köide; ERA,R-1606-1-187,lk42].

PINN, Arthur, Villem en ka Artur m, s. 01.07.21, eluk. Pärnumaa Tõstamaa, põllutööline. 03.07.41 mobiliseeriti Pärnus, Kuibõšev, tööpataljon, Eesti korpus, langes korpuses. [ZEV II köide; A.K. tööpat.].

PINN, Hans m. 07.41 mobiliseeriti Punaarmeesse, 25.08.41 pääses hukkuvalt laevalt "Eestirand". [Linna Teataja 12.09.41].

PINN, Hermann, Jaan m, s. 02.04.11 Läänemaa Massu v., eluk. Tallinn, Alevi 9-6, 6 kl., võimeister, puutööline, Ehitustrust nr.463. 27.07.41 mobiliseeriti Punaarmeesse, Arhangelsk, 1110. töökolonn, Eesti korpus, 300. laskurpolk, 12.10.44 langes sõjas. [ERAF kart. 23; KRA,9-4-2].

PINN, Jaan, Jaan m, s. 01.09.21 Läänemaa Karuse v., eluk. Tallinn, piimanduskool, meier, PK Võiekspordi Keskmeierei. 07.41 mobiliseeriti Punaarmeesse, Tšeljabinsk, 1044. töökolonn, Eesti korpus, 21.03.45 langes Läti Kuramaa. [A.K. kaust 8-28; ERAF kart. 23].

PINN, Johannes, Jaan m, s. 22.08.13 Tallinn, eluk. Tallinn, Tartu mnt. 103-12, 6 kl., autojuht. 27.07.41 mobiliseeriti Punaarmeesse, Haapsalu Sõjakomissariaat, Eesti korpus, arr. 12.08.42, trib. 25.08.42, §58-10 lg.2, 58-2, 8+5, surn. 09.09.42, nõukogudevastane agitatsioon. [A.K. kaust 1-51; ZEV II köide; R2 ar 28300].

PINNA, Paul, Jaan m, s. 03.10.1884, eluk. Tallinn, reservohvitser, näitleja, tõlk. 08.08.41 mobiliseeriti Punaarmeesse, mobiliseeritud paigutati laevale "Tõnu". 13.08.41 sildus "Tõnu" Leningradi sadamakai äärde, Sverdlovski obl. Krasnogvardeiski tehlesopunkt, tööpataljon, Ivdel, Kamenka, Krasnouralsk, Jelansk, pääses tagalasse Jaroslavli kunstiansamblitesse. [U.Usai 2R; ZEV II köide; Ojakäär2; Korpusepoisid lk235].

PINNAK, Oskar, Jaan m, s. 11.05.15 Narva, eluk. Tallinn, Tondi 41-11, tööstuskool, lukksepp, metallitööstuse kombinaat, vedurijuhi abi. 27.07.41 mobiliseeriti Punaarmeesse, Arhangelski obl., töökolonn, Eesti korpus, 917. laskurpolk, 12.01.43 langes Velikije Luki all. [ERAF kart. 23; ZEV II köide; KRA,9-4-2; V.Luki in memoriam].

PINNAMÄGI, Harald, Hans m, eluk. Läänemaa. 1941 Punaarmee, Eesti korpus, 925. laskurpolk, 11.10.44 langes sõjas. [KRA,9-4-2].

PINNAR, Peeter m. 07.41 mobiliseeriti Punaarmeesse, 25.08.41 pääses hukkuvalt laevalt "Eestirand". [Linna Teataja 18.09.41].

PINP, August, Jaan m, s. 1908. 1941 mobiliseeriti Punaarmeesse, Eesti korpus. [U.Usai IR lk55].

PINS, Oskar, Hindrek m, s. 24.08.21 Saaremaa Salme v., eluk. Kuressaare. 1941 Punaarmee, Eesti korpus, 917. laskurpolk, võttis osa Velikije Luki lahingutest kus sai raskelt haavata. [ERAF kart. 6-2].

PINSEL, Johannes, Jaan m, s. 03.11.03, eluk. Harjumaa, põllutööline. 20.08.41 mobiliseeriti Eestis, augusti lõpul viidi mootorpurjeka "Õrnega" Hankosse, 02.12.41 paigutati aurikule "Jossif Stalin", miinitõkke otsa jooksnud laevalt päästsid kohalikud kalurid. [Eesti Sõna 10.12.41; ZEV II köide].

PINSOJA, Artur, Jaan m, s. 1917, eluk. Tallinn. 1941 mobiliseeriti Punaarmeesse, 23.12.42 teadmata kadunud Alekseikovo k. all. [V.Luki in memoriam].

PINT, Leonti, Arnold m Venemaa eestlane, s. 26.01.23 Omski obl, eluk. Omski obl. Kalatšinski raj. Ivanovka, 7 kl., raamatupidaja abi. 1942 Eesti korpus, 7 laskurdiviis, 354. laskurpolk, miinipildur. [ERAF kart. 23; ERAF kart. 6-2; A.K. kaust 13]. [RU].

PINT, Oskar m, s. 1920, eluk. Pärnumaa Abja. 03.07.41 mobiliseeriti Pärnus, saatus teadmata. [A.K. tööpat.].

PINT, Osvald m, s. 1925, eluk. Jõgevamaa. 1941 Punaarmee, Eesti korpus, 925. laskurpolk. [A.K. kaust 14].

PINT, Robert, Peeter m, s. 03.07.21 Omsk, eluk. Tartu, Ülikooli 66-9, 7 kl., autojuht, Shelli bensiinijaam. 03.07.41 mobiliseeriti Punaarmeesse, Tšeljabinski obl. UAZ, 860. tööpataljon, Eesti korpus. [ERAF kart. 23; ZEV II köide].

PINTIK, Elmar, Peeter m, s. 01.22 Tallinn, eluk. Tallinn, Väike-Ameerika 23b-9, 9 kl., varahoidja, Rahvakomissariaat, vabatahtlik Tallinna 1. hävituspataljonis. 1941 Leningrad, Evakohospidal, 582. üksik-ehituspataljon, Eesti korpus. [ERAF kart. 23].

PINTMAN, Alfred, August m, eluk. Võrumaa. 1941 Punaarmee, Eesti korpus, 921. laskurpolk, 24.11.44 langes sõjas. [KRA,9-4-2].

PINTMAN, Leonid, August m, s. 1918 Peterburi kub, eluk. Võru. 1941 Punaarmee, Eesti korpus, 917. laskurpolk, miinipildur. [ERAF kart. 6-2].

PINTMAN, Oskar ka Pintmann m, s. 1911, eluk. Virumaa Kohtla-Järve. 1941 mobiliseeriti Punaarmeesse, 27. laskurpolk, Eesti korpus. [A.K. kaust 4-10,12].

PINTMAN, Oskar, Friedrich ka Pintmann m Venemaa eestlane, s. 27.06.11 Peterburi kub, eluk. Leningradi obl. Krestsõ raj, 7 kl., teenistuja. 1942 Eesti korpus, 27. laskurpolk. [ERAF kart. 23; A.K. kaust 4-10,12]. [RU].

PINTMAN, Osvald, Filipp m Venemaa eestlane, s. 05.20 Peterburi kub, eluk. Leningradi obl. Valdai raj. Kisseljovka k., 4 kl., sepp. 1942 Eesti korpus. [ERAF kart. 23]. [RU].

PINTMAN, Paul, August m Venemaa eestlane, s. 28.05.22 Peterburi kub, eluk. Krasnojarski krai Rõbinski raj, 4 kl., traktorist. 1942 Eesti korpus. [ERAF kart. 23]. [RU].

PINTMANN, Jaan, Filips m Venemaa eestlane, s. 07.10.23 Leningradi obl, eluk. Leningradi obl. Valdai raj, 4 kl., põllutööline. Punaarmees, Eesti korpus. [ERAF kart. 23]. [RU].

PINTS, Oskar, Hindrik in ka Hindrek m, s. 24.08.21 Saaremaa Salme v., eluk. Salme v. Kaimri k. Pintsi t., 6 kl., põllutööline. 01.08.41 mobiliseeriti Punaarmeesse, UAZ, rdtj, ehitustööline, Eesti korpus. [ERAF kart. 23; ZEV II köide].

PINTS, Viktor, Mart m, s. 11.03.17 Saaremaa Salme v., eluk. Salme v. Kaimri k., 10 kl., põllutööline, masina- hoburiistade laenutuspunkt, juhataja. 01.08.41 mobiliseeriti Punaarmeesse, Sverdlovski obl. UAZ, 819. tööpataljon, Eesti korpus. [ERAF kart. 23; ZEV II köide].

PINTSAAR, Jaan, Jakob m, s. 1909 Põlvamaa Mooste, eluk. sama. 1941 Punaarmee, Eesti korpus, 917. laskurpolk, kuulipildur, võttis osa Kuramaa lahingutest. [ERAF kart. 6-2].

PINTSAL, Heinrich m, s. 26.02.19, eluk. Pärnumaa Halinga v., kutsealune. 06.41 saadeti sunniviisil Venemaale, oli saksa sõjavangis Königsbergis, vab. Valgas 09.11.41. [ERA,R-1606-1-187,lk42].

PINTSEL, Leonhard, Peeter m, s. 26.05.15 Viljandimaa Tarvastu v., eluk. sama, 6 kl., autojuht. 27.07.41 mobiliseeriti Punaarmeesse, arr. 25.09.41, erin. 30.09.42, §19-58-1b, 10a, Sverdlovski obl. Sevurallag, vab. 29.07.51, desertöör. [ZEV II köide; R2 ar 28377].

PINTSO, Oskar, Jaan m Venemaa eestlane, eluk. Kirovi obl. 1942 Eesti korpus, 12.42 langes Velikije Luki all. [V.Luki in memoriam]. [RU].

PINTSON, Paul, Jaan m Venemaa eestlane, s. 1909 Peterburi kub. 1942 Eesti korpus, 7. laskurdiviis, 354. laskurpolk. [ERAF kart. 6-2]. [ru].

PINTŠUK, Feodor, Ivan m venelane, s. 03.05.17 Tallinn, eluk. sama, kesk-erih., tekstiilitehnik, Balti Manufaktuur. 25.07.41 mobiliseeriti Punaarmeesse, Arhangelski obl. Ipiš, 111. töökolonn, Eesti korpus. [ERAF kart. 23; ZEV II köide]. Täpsustamine: sünd. ka 20.04.1917.

PIONSKI, Feodor, Pjotr m, eluk. Virumaa. 1941 Punaarmee, Eesti korpus, 13.02.45 langes sõjas. [KRA,9-4-2].

PIPAR, Aleksander, Karl m Venemaa eestlane, s. 25.12.12 Peterburi kub, eluk. Leningradi obl. Volossovo raj. Jablonitsa, 3 kl., sepp, Vissetski Sovhoostehnikum. Vologda obl. Tšerepovets, 753. tööpataljon, Eesti korpus. [ERAF kart. 23]. [RU].

PIPAR, Aleksander, Mihkel m, s. 22.12.07 Läänemaa Velise v., eluk. sama, 6 kl., ehitusmeister. 22.07.41 mobiliseeriti Punaarmeesse, Vologda obl., 232. tööpataljon, Eesti korpus, 25.12.42 teadmata kadunud Velikije Luki all. [ERAF kart. 23; V.Luki in memoriam].

PIPAR, Artur, Ivan m Venemaa eestlane, s. 1907, eluk. Leningrad. 1942 Eesti korpus, 21.12.42 teadmata kadunud Alekseikovo k. all. [V.Luki in memoriam]. [RU].

PIPAR, August, Tõnis m Venemaa eestlane, s. 01.1899 Harjumaa Saue v., eluk. Leningradi obl. Krasnoselski raj, 3 kl., rauatreial, Ehituskontor. 1941 Punaarmees, Eesti korpus, 22.12.42 langes Velikije Luki all. [ERAF kart. 23; V.Luki in memoriam]. [ru].

PIPAR, Eduard, Mihkel m, s. 28.06.10 Läänemaa Velise v., eluk. Velise v. Palasi k., 4 kl., põllutööline. 22.07.41 mobiliseeriti Punaarmeesse, Vologda, 232. tööpataljon, Eesti korpus, 24.12.42 langes Velikije Luki all. [ERAF kart. 23; ZEV II köide; V.Luki in memoriam]. Täpsustamine: sünd. ka 15.07.1910.

PIPAR, Juhan, Jaan m, s. 03.01.09, eluk. Virumaa Vaivara v. Aruküla, 4 kl., masinist, Kingissepa nim. Põlevkivitööstus. 26.07.41 mobiliseeriti Punaarmeesse, Arhangelsk, 1110. töökolonn, Eesti korpus, 300. laskurpolk, nooremseersant, 12.10.44 langes sõjas. [ERAF kart. 23; ZEV II köide; KRA,9-4-2].

PIPAR, Martin, Jüri m, s. 22.11.16 Järvamaa Albu v. Sääsküla, eluk. Tallinn, 6 kl., lukksepp "Tõnisson K". 27.07.41 mobiliseeriti Punaarmeesse, Molotovi obl. Zakamsk, tööpataljon, Eesti korpus, 03.01.43 teadmata kadunud Velikije Luki all. [ERAF kart. 23; ZEV II köide; V.Luki in memoriam]. Täpsustamine: sünd. ka 10.11.1916.

PIPAR, Udo, Jaan m, s. 17.07.26, eluk. Järvamaa Paide. 1941 Punaarmee, Eesti korpus, 925. laskurpolk. [A.K. kaust 14; ERAF kart. 6-2].

PIPAR, Vladimir, August m, s. 25.05.20 Petrogradi kub, eluk. Tallinn-Nõmme, Helbe 10-4, algh., mööbelsepp, Eesti Punane Rist, sanitar. 23.08.41 mobiliseeriti Punaarmeesse, Leningradi obl., 93. üksik-ehituspataljon, Eesti korpus. [ERAF kart. 23; ZEV II köide].

PIPAR, Voldemar m, s. 1920, eluk. Pärnumaa Vändra. 03.07.41 mobiliseeriti Pärnus, Tatari ANSV Kaasan, tööpataljon. [A.K. tööpat.].

PIPAR, Voldemar, Priidik m, eluk. Läänemaa Märjamaa v. Paeküla. 1941 mobiliseeriti Punaarmeesse, Haapsalu Sõjakomissariaat, Eesti korpus, 18.03.45 langes Läti Kuramaa, maetud Dzirnieki. [A.K. kaust 1-50].

PIPAR, Voldemar, Reinhold m, s. 1920. 1941 mobiliseeriti Punaarmeesse, surn. 1942, maetud Sverdlovski obl. Obuhhovi kalmistu. [U.Usai 2R; A.K. kaust 13].

PIPERAL, Martin, Jaan m, s. 08.01.13 Läänemaa, eluk. Läänemaa Velise v., 6 kl., põllutööline, traktorist. 22.07.41 mobiliseeriti Punaarmeesse, Vologda obl. Kuštšuba laager, Eesti korpus, maetud Sverdlovski obl. Kamõšlovi kalmistu. [U.Usai 2R; ERAF kart. 23].

PIRA, Feliks, Mihail en ka Felix m, s. 13.06.19, eluk. Saaremaa, põllutööline, ajateenija, tegevväelane. 01.07.41 saadeti sunniviisil Venemaale, oli saksa sõjavangis Königsbergis, vab. Valgas 09.11.41. [ZEV IV köide; ERA,R-1606-1-187,lk42].

PIRBE, Bernhard, Villem in ka Vilhelm m, s. 22.06.22 Petseri, eluk. Petserimaa Mäe v. Võõpsu k., algh., rätsep. 03.07.41 mobiliseeriti Punaarmeesse, Sverdlovski obl. UAZ Kirovgrad, tööpataljon, Eesti korpus., võttis osa Kuramaa lahingutest. [ERAF kart. 23; A.K. kaust 6-42].

PIRBE, Eduard, Rudolf m, s. 09.10, eluk. Tallinn-Nõmme, politsei. 27.07.41 mobiliseeriti Punaarmeesse, surn. Uuralis laagris nr.16 talvel 1941. [ZEV II köide; ERA,1608-2-409,lk158].

PIREL, Eduard, August m Venemaa eestlane, s. 23.07.21 Kirgiisia Frunze, eluk. Kirgiisi NSV Frunze obl, algh., traktorist. 1942 Eesti korpus. [ERAF kart. 23]. [RU].

PIRGENTAK, Ervin-August, Priidik m, s. 31.08.14, eluk. Tallinn, tööline tselluloosivabrikus. 27.07.41 mobiliseeriti Punaarmeesse. [ZEV II köide].

PIRIDE, Juhannes, Anton ka Piiritee, en ka Johannes m, s. 25.01.07 Narva, eluk. Tallinn, Toom-Kuninga 21a-5, algh., müüja, kauplus nr.4. 07.41 mobiliseeriti Punaarmeesse, Arhangelski obl., 112. töökolonn, Eesti korpus. [ERAF kart. 23].

PIRIKUTS, Ilja, Efim m. 1941. a. mobiliseeriti Punaarmeesse, maetud Sverdlovski obl. Kamõšlovi kalmistu. [U.Usai 2R].

PIRISILD, Eduard, August ka Piirisild m Venemaa eestlane, s. 03.13 Peterburi kub, eluk. Pihkva, Kalinini 18-4, keskh., raamatupidaja. 1942 Eesti korpus. [ERAF kart. 23]. [RU].

PIRK, Albert, Tõno m. 1941 mobiliseeriti Punaarmeesse, maetud Sverdlovski obl. Kamõšlovi kalmistu. [U.Usai 2R].

PIRK, Arnold ka Pikk m, s. 27.11.19, eluk. Harjumaa Kolga v., kapral. 06.41 saadeti sunniviisil Venemaale, oli saksa sõjavangis Königsbergis, vab. Valgas 09.11.41. [ERA,R-1606-1-187,lk42].

PIRK, Artur, Klaara ka Birk m, s. 10.06.15 Tartumaa Elva v., eluk. Jõgeva v. 1941 Punaarmee, Eesti korpus, 7. laskurdiviis, võttis osa Velikije Luki, Neveli, Eesti ja Kuramaa lahingutest, autojuht. [ERAF kart. 6-2].

PIRK, Arved, Jaan m, s. 27.09.19, eluk. Harjumaa, kalur, ajateenija, tegevväelane. 1941 saadeti sunniviisil Venemaale. [ZEV IV köide].

PIRK, Erni, Eduard m, s. 09.02.08, eluk. Harjumaa, kalur. 23.07.41 mobiliseeriti Punaarmeesse. [ZEV II köide].

PIRK, Hans, Hans m, s. 20.11.22 Tallinn, eluk. sama, algh., kaubatundja "Glavtekstilsbõt". 03.07.41 mobiliseeriti Punaarmeesse, Tšeljabinsk, 1045. tööpataljon, Eesti korpus, 300. laskurpolk, jefreitor, 12.10.44 langes sõjas. [ERAF kart. 23; KRA,9-4-2].

PIRKAS, Gustav, Kustas m, s. 27.03.21, eluk. Harjumaa, põllutööline. 03.07.41 mobiliseeriti Punaarmeesse. [ZEV II köide].

PIRKENDAK, Ervin, Priidik m. 1941 Punaarmee, Eesti korpus, 921. laskurpolk, 20.08.44 surma teade ENSV Sõjakomissariaati. [KRA,9-4-3].

PIRKER, Edgar, Juhan m, s. 06.05.16, eluk. Harjumaa, väiketalupidaja. 22.07.41 mobiliseeriti Punaarmeesse. [ZEV II köide].

PIRKER, Edgar-Aleksander, Aleksander m, s. 22.07.10, eluk. Tallinn, tuletõrjejuht. 27.07.41 mobiliseeriti Punaarmeesse, surn. kopsupõletikku. [ZEV II köide; ERA,1608-2-409,lk184].

PIRKER, Johannes, Johannes m, s. 1900, eluk. Tallinn, Sakala 53-7, kütja. 26.01.45 mobiliseeriti Punaarmeesse, elektrijaam. [KRA, 1-3-1,4].

PIRKER, Roland, Johann m, s. 1912. 07.41 mobiliseeriti Punaarmeesse, 25.08.41 pääses hukkuvalt laevalt "Eestirand", 26.10.44 mobiliseeriti teist korda, tagavarapataljon, 8. korpus. [Linna Teataja 12.09.41; KRA,1-3-1].

PIRKPUU, Heino m, s. 1924, eluk. Võrumaa. 1941 Punaarmee, Eesti korpus, 921. laskurpolk. [A.K. kaust 7].

PIRKUS, Gustav m, eluk. Humala Kütke k. 03.07.41 mobiliseeriti Tallinnas, saadeti Udmurdi ANSV Pelinskaja tööpataljonist surmalaagrisse, saatus teadmata. [A.K. tööpat.].

PIRMA, Evald-Aleksander, Otto m, s. 26.06.17, eluk. Harjumaa Harku v., talupidaja. 22.07.41 mobiliseeriti Punaarmeesse, surn. tööpataljonis, maetud Suurel Neljapäeval 1942. [ZEV II köide; ERA,1608-2-409,lk184].

PIRMAN, Erich, Jaan m, s. 1921, eluk. Tallinn. 1941 mobiliseeriti Punaarmeesse, 11.01.43 teadmata kadunud Velikije Luki all. [V.Luki in memoriam].

PIRN m, eluk. Tallinn, tantsuõpetaja. 1941 mobiliseeriti Punaarmeesse, Arhangelski obl. Privodino, surn. 02/03.42, kustutatud nimekirjast. [ERA,1608-2-409,lk184].

PIRN, August, August m, s. 08.07.18 Harjumaa Järvakandi v., eluk. Tallinn, algh., tööline, linna veobaas, ajateenija. 27.07.41 mobiliseeriti Punaarmeesse, Udmurdi ANSV Kambarka, 791. ehituspataljon, Eesti korpus. [Eesti Sõna 05.43; ERAF kart. 23].

PIRN, August, Reedik m, s. 22.04.09, eluk. Saaremaa, ehitustööline. 03.08.41 mobiliseeriti Punaarmeesse Kuressaares. [Eesti Sõna 13.04.43; ZEV II köide].

PIRN, Endel, Karl m, s. 25.10.21, eluk. Tallinn, gümnaasiumiõpilane. 02.07.41 mobiliseeriti Punaarmeesse, Eesti korpus, 300. laskurpolk, vanemleitnant. [ZEV II köide; A.K. kaust 12; ERAF kart. 6-2].

PIRN, Erich, Kaarel m, s. 25.03.10, eluk. Tallinn, äriteenija. 27.07.41 mobiliseeriti Punaarmeesse. [ZEV II köide].

PIRN, Johannes, Jakob en ka Johan m, s. 09.06.18, eluk. Jõgeva, Suur 54, põllutööline, autojuht, ajateenija, tegevväelane. 06.41 saadeti sunniviisil Venemaale, oli saksa sõjavangis Königsbergis, jäi Saksamaale. [ZEV IV köide; ERA,R-1606-1-187,lk42].

PIRN, Julius, Hans m, s. 19.09.14 Tallinn, eluk. Tallinn, Madara 3-1, algh., lukksepp, vabrik "Punane Krull". 27.07.41 mobiliseeriti Punaarmeesse, Sverdlovski obl. Krasnouralsk, tööpataljon, Eesti korpus, 10.01.43 teadmata kadunud Velikije Luki all, 1945 mobiliseeriti Eesti Laskurkorpusesse, EGMP. [ERAF kart. 23; ZEV II köide; V.Luki in memoriam; KRA,1-3-2].

PIRN, Mart, Mart m, s. 11.04.09, eluk. Tallinn, töötaja sukavabrikus. 27.07.41 mobiliseeriti Punaarmeesse. [ZEV II köide].

PIRN, Oskar, Kaarel m, s. 05.01.07 Tartumaa Laiuse v., eluk. Tartu, Kooli 40-1, 7 kl., ehitustööline, vanemallohvitser, tegevväelane. 06.41 saadeti sunniviisil Venemaale, oli saksa sõjavangis Königsbergis, vab. Valgas 09.11.41, arr. 26.05.50 Kohtla-Järve, Liiva 5-1, trib. 30.09.50, §58-1b, Vasalemma, Jakuudi ANSV Verhojansk, läks üle saksa poolele, Saksa politseis. [ZEV IV köide; ERA,R-1606-1-187,lk42; R3]. Täpsustamine: sünd. ka 05.01 1905.

PIRN, Osvald, August m Venemaa eestlane, s. 1923, eluk. Leningradi obl. 1942 Eesti korpus, 29.12.42 teadmata kadunud Velikije Luki all. [V.Luki in memoriam]. [RU].

PIRN, Osvald, Kristjan m, s. 13.05.01 Tartumaa Laiuse v. Kivijärve k., eluk. Tallinn, Weizenbergi 32-8. EV leitnant. Punaarmees 180. diviisi 21. laskurpolgu rühmakomandör vanemleitnandi auastmes, arr. 16.06.41 tõenäoliselt Tallinnas, süüdistuskokkuvõte 29.10.41 - endine Eesti sõjaväe ohvitser, võttis aktiivselt osa Kaitseliidu tööst, veendunud natsionalist, suhtus vaenulikult Punaarmee sissetulemisse ja nõukogude korra kehtestamisse Eestis, teenistus Punaarmees oli vastumeelne, erin. otsusega 15.05.43 mõisteti 10 aastaks paranduslike tööde laagrisse, otsus langetati pärast O.Pirni surma, surn. 20.08.42 Norillagis. [Ü.Uluots, Eesti ohvitseride saatus; R3 8244-E; tü].

PIRNIMÄE, Evald, August m, s. 11.08.14 Pärnumaa Kaisma v., eluk. Tapa, Tähe 13-1, keskh., EV nooremleitnant. Punaarmees ülendati Tapa seniididivisjoni leitnandiks, arr. 12.11.40 Tapal, §58-4, 58-10, 58,11, Molotovi obl. Solikamsk, süüdistus: nõukogudevastasesse gruppi kuulumine, saadeti Ussollagi, kus suri enne otsuse langetamist 19.04.42. [J.Pihlau, Auraamat; R3 11699-E; ca].

PIRNIPUU, Johannes, Johannes m, s. 18.05.16, eluk. Harjumaa, põllutööline. 22.07.41 mobiliseeriti Punaarmeesse, Arhangelski obl. Kotlas, surn. 12.41 kõhutõppe. [ZEV II köide; ERA,1608-2-409,lk184].

PIRNITS ka Prinits m, s. 1921, eluk. Järvamaa Paide. 1941 Punaarmee, Eesti korpus, 925. laskurpolk. [A.K. kaust 14].

PIRNPUU, Heino, Peeter m, s. 1924 Võrumaa, eluk. sama. 1941 Punaarmee, Eesti korpus, 921. laskurpolk. [ERAF kart. 6-2].

PIROGOV, Ivan, Grigori m, s. 27.10.20, eluk. Petserimaa, tööline. 01.07.41 mobiliseeriti Punaarmeesse. [ZEV II köide].

PIROGOV, Sergei, Mihhail m, eluk. Virumaa. 1941 Punaarmee, Eesti korpus, 23.03.46 hukkus. [KRA,9-4-2].

PIROGOV, Viktor, Ivan in ka Joann m, s. 21.03.22, eluk. Tartu, keskkooliõpilane. 03.07.41 mobiliseeriti Punaarmeesse, 249. laskurdiviis, 921. laskurpolk, surn. formeerimisel 16.08.42. [U.Usai IR; ZEV II köide].

PIRON, August, Jakob in ka Jaak m, s. 27.05.10 Harjumaa Keila v., eluk. Tallinn, Vana-Kalamaja 8-1, algh.,ehitustööline, puusepp, Ehitustrust nr. 17. 27.07.41 mobiliseeriti Punaarmeesse, Sverdlovski obl. Rež, 788. tööpataljon, Eesti korpus. [ERAF kart. 23; ZEV II köide].

PIRON, Heino, Jaagup m, s. 26.12.22, eluk. Harjumaa, aiatööline. 27.07.41 mobiliseeriti Punaarmeesse. [ZEV II köide].

PIRON, Karl-Herbert, Jakob in ka Jaagup m, s. 06.09.17 Harjumaa Saue v., eluk. Tallinn, Vana-Kalamaja 8-1, algh., elektriklukksepp, Ehitustrust nr.16, ajateenija. 27.07.41 mobiliseeriti Punaarmeesse, Sverdlovski obl. Rež, 788. tööpataljon, Eesti korpus. [ERAF kart. 23; ZEV II köide].

PIRS, Arseni m, s. 1915, eluk. Pärnu. 1941 mobiliseeriti Punaarmeesse, 27. laskurpolk. [A.K. kaust 4-10].

PIRSKO, Elmar, Jaan m, s. 1909, eluk. Tallinn, Õle 36-12a, põllumajandusinstruktor. 24.12.44 mobiliseeriti Eesti Laskurkorpusesse, 24806. sõjaväeosa. [KRA,1-3-1,2].

PIRSKO, Endel, Jaan m, s. 19.02.22, eluk. Tartumaa, gümnaasiumiõpilane. 07.41 mobiliseeriti Punaarmeesse. [ZEV II köide].

PIRSON, Jaan, Johan m Venemaa eestlane, s. 1924, eluk. Kuibõševi obl. 1942 Eesti korpus. [A.K. kaust 6]. [RU].

PIRSON, Voldemar, Aleksander m, s. 25.01.18 Tallinn, algh., tööline, Tallinna Sõjakool. 1941 Tjumen, noorempolitrukkide kool, Eesti korpus, noorempolitruk. [ERAF kart. 23].

PIRUS, Arnold-Juhannes, Mihkel m, s. 03.02.09 Tartumaa Saadjärve v., eluk. Tallinn, Soo 4-2, algh., ehitustööline, kokk, Trust nr.1. 27.07.41 mobiliseeriti Punaarmeesse, Sverdlovski obl. Krasnouralsk, 790. ehituspataljon, Eesti korpus. [ERAF kart. 23; ZEV II köide].

PISA m, eluk. Tallinn-Pelgulinn. A/s Siegeli juurest. 1941 mobiliseeriti Punaarmeesse, surn. 12.41 nälga. [ERA,1608-2-409, lk184].

PISA, Aksel, Juhan m, s. 08.06.09, eluk. Tallinn, äriteenija. 28.07.41 mobiliseeriti Punaarmeesse. [ZEV II köide].

PISA, Elmar, Heindrich m, s. 06.08.19 Läänemaa Kärdla, eluk. sama, tööstuskeskkool, tisler, metskonna kantselei ametnik. 03.07.41 mobiliseeriti Punaarmeesse, Tšeljabinski obl. Kamensk-Uralski, 861. ehitus-töökolonn, Eesti korpus, 354. laskurpolk. [ERAF kart. 23; O.Mägi].

PISA, Erich m, s. 1923 Läänemaa Kärdla, eluk. sama. 1941 Punaarmee, 875. tööpataljon. [O.Mägi].

PISA, Evald, Heinrich m, s. 19.02.16, eluk. Virumaa Narva, maksuinspektor. 28.07.41 mobiliseeriti Punaarmeesse. [ZEV II köide].

PISA, Evald, Johannes m, s. 20.10.21 Läänemaa Kärdla, eluk. sama, algh., meremees. 02.07.41 mobiliseeriti Punaarmeesse, Sverdlovski obl. UAZ, 861. tööpataljon, Eesti korpus, 354. laskurpolk. [ERAF kart. 23; ZEV II köide; O.Mägi].

PISA, Helmut, Johannes m, s. 21.10.01, eluk. Tallinn, Kanarbiku 47-7, töötaja veevärgitööstuses. 22.08.41 mobiliseeriti Punaarmeesse, Leningradi obl. Rahja, surn. 02.12.41 haigusesse. [ZEV II köide; ERA,1608-2-409,lk158].

PISA, Ivo m. 1941 mobiliseeriti Punaarmeesse, 249. laskurdiviis, 925. laskurpolk, surn. formeerimisel 06.05.42. [U.Usai IR].

PISA, Johannes, Karl m, s. 09.08.07, eluk. Läänemaa Kärdla, kangur. 22.07.41 mobiliseeriti Punaarmeesse. [ZEV II köide].

PISA, Mart, Heinrich m, s. 08.09.11, eluk. Tallinn, töötaja Riigi Viljasalves. 28.07.41 mobiliseeriti Punaarmeesse. [ZEV II köide].

PISA, Paul, Rudolf m, s. 27.08.05, eluk. Tallinn, meremees. 20.08.41 mobiliseeriti Punaarmeesse, viimane teade Tallinna reidilt. [Eesti Sõna 05.43; ZEV II köide].

PISA, Richard, Gustav in ka Kustav m, s. 14.03.11 Läänemaa Pühalepa v. Tubala k., eluk. sama, algh., talunik. 22.07.41 mobiliseeriti Punaarmeesse, Vologda, tööpataljon, Eesti korpus, 925. laskurpolk, jefreitor, 15.10.44 langes Salme külas. [ERAF kart. 23; ZEV II köide; O.Mägi; KRA,9-4-2].

PISANG, Hans, Hans m, s. 12.03.11, eluk. Tallinn, autojuht. 22.07.41 mobiliseeriti Punaarmeesse, Eesti korpus, 11.12.44 surma teade ENSV Sõjakomissariaati. [ZEV II köide; KRA,9-4-3].

PISAREV, Boris, Aleksei m, s. 09.05.20, eluk. Virumaa Narva, tekstiilitööline, ajateenija, tegevväelane. 1941 saadeti sunniviisil Venemaale. [ZEV IV köide].

PISAREV, Grigori, Mihail m, s. 23.06.15, eluk. Petserimaa, põllutööline. 07.41 mobiliseeriti Punaarmeesse. [ZEV II köide].

PISAREV, Peeter, Maksim m, s. 03.06.07, eluk. Virumaa Narva, vabrikuvaht. 26.07.41 mobiliseeriti Punaarmeesse. [ZEV II köide].

PISAREV, Vassili m. 07.41 mobiliseeriti Punaarmeesse, 25.08.41 pääses hukkuvalt laevalt "Eestirand". [Linna Teataja 30.09.41].

PISING, Erich, Johannes m, s. 17.03.19, eluk. Tallinn, ajateenija, tegevväelane. 1941 saadeti sunniviisil Venemaale. [ZEV IV köide].

PISING, Udo, Johannes en. ka Uno m, s. 30.09.20 Tallinn, eluk. Tallinn-Nõmme, Pärnu mnt. 428-4, keskh., kingsepp, raamatupidaja, Elamutevalitsus. 02.07.41 mobiliseeriti Punaarmeesse, Tšeljabinsk, 1044., 1045. ehitus-töökolonn, Eesti korpus, 371. laskurpolk, orkestrant. [U.Usai 2R; ERAF kart. 23; ERAF kart. 6-2].

PISKAREV, Peeter, Efim ka Piskarjov, Pjotr, Jefim m venelane, s. 09.08.09 Virumaa Piiri v., eluk. Virumaa Narva, Maa 12-1, algh., tisler, Narva Kalevivabrik. 26.07.41 mobiliseeriti Punaarmeesse, Sverdlovski obl. Rež, 787. töökolonn, Eesti korpus. [ERAF kart. 23].

PISLER, August, Jaan m, s. 1907, eluk. Harjumaa Klooga. 1941 Punaarmee, Eesti korpus, 369. laskurpolk. [ERAF kart. 6-2].

PISMENNÕI, Konstantin, Aleksander m, s. 03.02.04, eluk. Tallinn, sadulsepp. 22.08.41 mobiliseeriti Punaarmeesse. [ZEV II köide].

PISMENNÕI, Leonid, Georgi m venelane, s. 10.01.12 Narva, eluk. Tallinn, algh., puutööline, kelner. 26.07.41 mobiliseeriti Punaarmeesse, Sverdlovski obl. Krasnouralsk, 798. (789) töökolonn, Eesti korpus, 11.01.43 teadmata kadunud Velikije Luki all. [ERAF kart. 23; ZEV II köide; V.Luki in memoriam]. Täpsustamine: sünd. ka 07.01.1913.

PISMENNÕI, Nikolai, Aleksandr m venelane, s. 09.08.10 Virumaa Narva, eluk. Virumaa Narva, Linavabriku 14-6, algh., müürsepp, Narva Linavabrik. 26.07.41 mobiliseeriti Punaarmeesse, Sverdlovski obl. Rež, 787. tööpataljon, Eesti korpus. [ERAF kart. 23].

PISSAREV, Boris, Aleksei m venelane, s. 04.20 Narva, eluk. Tallinn, algh., sõjaväelane, Tondi Sõjakool. 1941 Tjumeni Sõjakool, Eesti korpus. [ERAF kart. 23].

PISSAREV, Dagmar n, s. 1924, eluk. Tallinn. 1941 Venemaa, Eesti korpus, sanrood. [A.K. kaust 13].

PISSAREV, Grigori, Mihhail m venelane, s. 23.03.15 Petserimaa Kulje v., algh., kalur, Lehtse turbaraba, tööline. 07.41 mobiliseeriti Punaarmeesse, Arhangelski obl. Kuloi, 858. ehitustöökolonn, Eesti korpus. [ERAF kart. 23].

PIST, Arseni, Juuli m, eluk. Tallinn. 1941 Punaarmee, Eesti korpus, 925. laskurpolk, 24.12.42 langes sõjas. [KRA,9-4-2].

PISTKIN, Nikolai, Nikolai m, s. 28.02.15, eluk. Virumaa Narva, tööline linavabrikus. 25.07.41 mobiliseeriti Punaarmeesse. [ZEV II köide].

PISUKE, Karl, Peeter m, s. 29.04.14 Valgamaa Jõgeveste v., eluk. Valgamaa, algh., müürsepp, ehitustööline, Paldiski Ehitustrust nr.1. 27.07.41 mobiliseeriti Punaarmeesse, Eesti korpus. [ERAF kart. 23; ZEV II köide]. Täpsustamine: sünd. ka 29.05.1914.

PISUKOV, Semeon, Peeter m, s. 03.06.20, eluk. Petserimaa, lihttööline, ajateenija, tegevväelane. 1941 saadeti sunniviisil Venemaale. [ZEV IV köide].

PISUT, Alfred, Aleksander m, s. 16.02.11 Harjumaa Anija v., eluk. Tallinn, Falkpargi 5, algh., põllutööline, tisler, mööblivabrik "Massoprodukt". 27.07.41 mobiliseeriti Punaarmeesse, Arhangelski obl. Korjažma, metsatööline, Eesti korpus, 925. laskurpolk, 20.12.42 langes Velikije Luki all. [ERAF kart. 23; KRA,9-4-2; V.Luki in memoriam].

PITEA, Erich, Jaan m, s. 14.03.1897 Tallinn, eluk. Tallinn, Pärnu mnt. 168-1, 10 kl., trükiladuja, trükikoda "Kommunist". 22.08.41 mobiliseeriti Punaarmeesse, Leningradi obl., 93. üksik-ehituspataljon, Eesti korpus. [ERAF kart. 23].

PITEA, Johannes, Jaan m, s. 27.09.1899, eluk. Tallinn, drogist. 22.08.41 mobiliseeriti Punaarmeesse. [ZEV II köide].

PITEA, Theodor, Madis m, s. 15.12.04, eluk. Tallinn, äriteenija. 22.08.41 mobiliseeriti Punaarmeesse. [ZEV II köide].

PITIM, Mihhail, Pavel m Venemaa eestlane, s. 19.05.19 Petrogradi kub, eluk. Leningradi obl. Luuga, keskh., tehnik. Punaarmee, Eesti korpus. [ERAF kart. 23]. [RU].

PITK, Afanassi, Liisa m, s. 03.10.03, eluk. Läänemaa, metsatööline. 20.08.41 mobiliseeriti Punaarmeesse. [ZEV II köide].

PITK, Aleksei, Vassili m, s. 16.05.09, eluk. Saaremaa, talupidaja. 03.08.41 mobiliseeriti Punaarmeesse. [ZEV II köide].

PITK, Arnold, Juhan m, s. 13.01.15 Saaremaa Pöide v., eluk. Pöide v., Pärsama v., algh., traktorist. 07.41 mobiliseeriti Punaarmeesse, Tšeljabinski obl. Tšebarkul, 794. ehituspataljon, Eesti korpus, 05.01.43 teadmata kadunud Velikije Luki all. [ERAF kart. 23; V.Luki in memoriam]. Täpsustamine: sünd. ka 1916.

PITK, Elmar, Artur m, s. 06.09.15 Tallinn, eluk. Tallinn, Kadaka tee 41, keskh., sadulsepp, Tarbijate Kooperatiiv, ärijuht. 27.07.41 mobiliseeriti Punaarmeesse, Tšeljabinski obl. Zlatoust, 793. töökolonn, Eesti korpus. [ERAF kart. 23].

PITK, Elmar, Gustav m, s. 04.03.21 Läänemaa Kõrgessaare v. Ogandi k., eluk. sama, põllutööline. 03.07.41 mobiliseeriti Punaarmeesse. [ZEV II köide; O.Mägi].

PITK, Endel-Rene, August m, s. 09.06.21, eluk. Pärnu, äriteenija. 03.07.41 mobiliseeriti Punaarmeesse, maetud Sverdlovski obl. Kamõšlovi kalmistu. [U.Usai 2R; ZEV II köide].

PITK, Heino, Paul en ka Heinrich, in ka Miina m, s. 21.11.17 Saaremaa Pöide v., eluk. sama, algh., põllutööline, ajateenija. 03.08.41 mobiliseeriti Punaarmeesse, Sverdlovski obl. UAZ, 819. tööpataljon, Eesti korpus. [ERAF kart. 23; ZEV II köide].

PITK, Herbert, August m, s. 12.01.15 Pärnu, eluk. Tallinn, Liivamäe 31-3, leitnant. 06.41 saadeti sunniviisil Venemaale, oli saksa sõjavangis Königsbergis, vab. Valgas 09.11.41, arr. 22.12.50 Tartu raj. Kuuste kn., trib. 30.03.51, §58-1b, 25a. Komi ANSV Retšlag. [ERA,R-1606-1-187,lk42; R1].

PITK, Herbert, August m, s. 13.12.14, eluk. Tallinn, nooremleitnant, tegevväelane. 29.06.41 saadeti sunniviisil Venemaale. [ZEV IV köide].

PITK, Ivan, Vassili m, s. 09.01.07 Tartumaa, eluk. Tallinn, puusepp. 27.07.41 mobiliseeriti Punaarmeesse, Tšeljabinski obl. Tšebarkul, 249. laskurdiviis, 921. laskurpolk, surn. formeerimisel 23.08.42 kõhutõppe. [U.Usai IR; ZEV II köide; ERA,1608-2-409,lk184].

PITK, Oskar, Peeter m, s. 27.11.13 Läänemaa Kõrgessaare v. Mudaste k., eluk. sama, algh., põllutööline, Tahkuna baas, tisler. 22.07.41 mobiliseeriti Punaarmeesse, Vologda, 232. ehituspataljon, Eesti korpus, 27. laskurpolk, 07.01.43 teadmata kadunud Velikije Luki all. [ERAF kart. 23; O.Mägi; KRA,9-4-2; V.Luki in memoriam].

PITKA, Arnold, Jüri m, s. 10.01.09, eluk. Tallinn, ärijuht, prokurist. 27.07.41 mobiliseeriti Punaarmeesse. [ZEV II köide].

PITKAL, Albert, Ado m, s. 23.10.18 Saaremaa Pärsama v., eluk. Tallinn, algh., põllutööline, tööline, "Punane Krull". 27.07.41 mobiliseeriti Punaarmeesse, Sverdlovski obl. Krasnouralsk, 789. tööpataljon, Eesti korpus, 7. laskurdiviis, vanemseersant, 01.01.43 langes Velikije Luki all. [ERAF kart. 23; ZEV II köide; KRA,9-4-2; V.Luki in memoriam].

PITKAL, Evald, Pauline m, s. 05.03.21, eluk. Saaremaa, põllutööline. 01.08.41 mobiliseeriti Punaarmeesse. [ZEV II köide].

PITKAL, Johannes, Pauline m, s. 1914, eluk. Tallinn, Raua 29-1. 19.04.45 mobiliseeriti Punaarmeesse, jaotuspunkt. [KRA,1-3-1].

PITKEVITŠ, Boris, Mihkel m, s. 02.02.08 Tveri kub, eluk. Tallinn, kelner. 27.07.41 mobiliseeriti Punaarmeesse, Eesti korpus, suusapataljon. [ZEV II köide; ERAF kart. 6-2].

PITKMANN, Anton, Mari m, s. 18.05.20, eluk. Pärnumaa, motorist. 03.07.41 mobiliseeriti Punaarmeesse. [ZEV II köide].

PITKVE, Arnold, Aleksander m, s. 17.09.02, eluk. Harjumaa, talupidaja. 20.08.41 mobiliseeriti Punaarmeesse. [ZEV II köide].

PITKVE, Heinrich, Jakob m, s. 1913, eluk. Virumaa Rakvere, mööbelsepp. 26.07.41 mobiliseeriti Punaarmeesse. [ZEV II köide].

PITKVE, Hugo, Aleksander m, s. 30.08.1900 Virumaa Vao v., eluk. Harjumaa Jõelähtme v., algh., talunik. 20.08.41 mobiliseeriti Punaarmeesse, Hanko, Leningrad, Eesti korpus. [ERAF kart. 23; ZEV II köide].

PITKVEE, Lembit-Johannes, Jakob ka Pitkve m, s. 25.09.20 Virumaa Rakvere, eluk. Virumaa Rakvere, Raudtee maja 209, tööstuskool, tisler, artell, "Viru Mööbel". 07.07.41 mobiliseeriti Punaarmeesse, Tšeljabinsk, 1045. tööpataljon, Eesti korpus, 925. laskurpolk. [ERAF kart. 23; ZEV II köide; ERAF kart. 6-2].

PITMAN, Albert m Venemaa eestlane, s. 27.06.21, eluk. Harjumaa Kuimetsa v. 1941 mobiliseeriti Punaarmeesse, 23.11.41 vabanes Salaspilsi sõjavangide laagrist, saabus Walka. [ERA,R-1606-1-187,lk63].

PITMAN, Oskar, August m Venemaa eestlane, s. 09.21 Petrogradi kub, eluk. Leningradi obl. Potetskaja rdtj.(?), algh., lukksepp. 1942 Eesti korpus. [ERAF kart. 23]. [RU].

PITMONSON, **Voldemar** m, s. 1901, eluk. Tallinn. 1941 mobiliseeriti Punaarmeesse, Eesti korpus. [A.K. kaust 5-2].

PITOK, **Arnold, Juhan** m, s. 1915. 1941 mobiliseeriti Punaarmeesse, 05.01.43 teadmata kadunud Velikije Luki all. [V.Luki in memoriam].

PITS, **Hendrik, Andres** m, s. 20.05.09 Saaremaa Torgu v., eluk. sama, algh., talupidaja, kalur. 02.08.41 mobiliseeriti Punaarmeesse, Sverdlovski obl. UAZ, ehitustööline, Eesti korpus. [ERAF kart. 23; ZEV II köide].

PITSAL, **Boris, Johannes** m, s. 1905, eluk. Tallinn. 1941 mobiliseeriti Punaarmeesse, Eesti korpus, 917. laskurpolk, 07.01.43 langes Velikije Luki all. [V.Luki in memoriam; KRA,9-4-2].

PITSAL, **Heinrich, Madis** m, s. 26.02.19, eluk. Pärnumaa, põllutööline, ajateenija, tegevväelane. 05.41 saadeti sunniviisil Venemaale. [ZEV IV köide].

PITSALU, **Jaan, Mihkel** m, s. 08.06 Pärnumaa Vee v., eluk. Pärnu, Suur-Sepa 16, põllutöökeskkool, agronoom, Pärnumaa Täitevkomitee kohaliku tööstuse juhataja. 07.41 mobiliseeriti Punaarmeesse, Tšeljabinski obl. Makušino raj., tööline, Eesti korpus, 354. laskurpolk, 21.12.42 langes Smoljanino k. all, ka 15.01.43. [ERAF kart. 23; KRA,9-4-2].

PITSALU, **Madis, Mihkel** m, s. 30.12.19, eluk. Pärnumaa Halinga v., põllutööline, ajateenija, tegevväelane. 06.41 saadeti sunniviisil Venemaale, oli saksa sõjavangis Königsbergis, vab. Valgas 09.11.41. [ZEV IV köide; ERA,R-1606-1-187,lk42].

PITSALU, **Salme, Kustas** n, s. 19.01.15 Pärnumaa Halinga v., eluk. Pärnu, Suur-Sepa 14, 8 kl., põllutööline. 1941 Tšeljabinski obl. Makušino raj., kolhoosis, Eesti korpus, sanrood. [ERAF kart. 23; A.K. kaust 13].

PITSER, **Sander-Allan, Heinrich** m, s. 24.10.14, eluk. Tallinn, remonditööline. 27.07.41 mobiliseeriti Punaarmeesse, Eesti korpus, autorood. [ZEV II köide; A.K. kaust 13].

PITSI, **Alfred, Maria** m, s. 26.11.05 Valga, eluk. Tallinn, keskh., sõjaväelane, kapten, tegevväelane. 28.06.41 saadeti sunniviisil Venemaale, Eesti korpus, 921. laskurpolk, kapten, 19.11.44 langes sõjas. [ERAF kart. 23; ZEV IV köide; KRA,9-4-2].

PITSI, **Elmar, Jaan** m, s. 14.01.10 Valgamaa Paju v., eluk. Harjumaa Kehra, algh., tööline, Kehra sulfaadivabrik. 07.41 mobiliseeriti Punaarmeesse, Arhangelski obl., 117. töökolonn, Eesti korpus. [ERAF kart. 23].

PITSI, **G.** m. 1941 Punaarmee, Eesti korpus, 921. laskurpolk. [A.K. kaust 7].

PITSNER, **Elmar, Jaan** m, s. 1920, eluk. Tallinn, Imanta 50-2, autojuht. 16.01.45 mobiliseeriti Eesti Laskurkorpusesse, Harjumaa UVK. [KRA,1-3-1,2,4]. Täpsustamine: mob. ka 12.12.44.

PITTIM, **Aleksander, Karl** m Venemaa eestlane, s. 24.03.14 Petrogradi kub, eluk. Vologda obl, tehnikum, elektrotehnik. 1942 Eesti korpus. [ERAF kart. 23]. [RU].

PITTIM, **Eduard, Juhan** m Venemaa eestlane, s. 07.08.05 Peterburi kub, eluk. Leningrad, algh., lukksepp. 1942 Eesti korpus. [ERAF kart. 23]. [RU].

PIUS, **Aleksei, Semjon** m, s. 17.09.21 Petserimaa Saatse v., eluk. sama, algh., põllutööline. 03.07.41 mobiliseeriti Punaarmeesse, Sverdlovski obl. Kirovgrad, tööline, Eesti korpus. [ERAF kart. 23; ZEV II köide]. Täpsustamine: sünd. ka 17.10.1921.

PIUSA, **Johannes, Mihkel** m, s. 01.16 Järvamaa Koigi v., eluk. Virumaa, algh., pagar, Kiviõli vabrik. 07.41 mobiliseeriti Punaarmeesse, Arhangelski obl. Korjažma, 110. töökolonn, Eesti korpus, 23.12.42 langes Alekseikovo k. all. [ERAF kart. 23; V.Luki in memoriam].

PIUSA, **Nikolai, Andrei** m, s. 11.05.20 Petserimaa Saatse v., eluk. sama, algh., põllutööline. 03.07.41 mobiliseeriti Punaarmeesse, Tšeljabinski obl. Kamensk-Uralski, 862. ehituspataljon, Eesti korpus. [ERAF kart. 23; ZEV II köide].

PIVNIK, **Gedalie, Mortko** en ka Gennadi, in ka Mark m juut, s. 12.07.24 Tartu, eluk. Tallinn, algh., äriteenija, Tööstuskaubastu nr.30. 07.41 mobiliseeriti Punaarmeesse, Tšeljabinski obl. Njazepetrovsk, treial, puutööstuses, Eesti korpus, 300. laskurpolk, 12.01.43 surn. haavadesse Fedorihha k. all. [ERAF kart. 23; KRA,9-4-3; V.Luki in memoriam].

PIVNIK, **Moisei, Mordko** m juut, s. 1920, eluk. Tallinn. 1941 Punaarmee, Eesti korpus, 7. laskurdiviis, 300. laskurpolk, automaatrood, seersant. [ERAF kart. 6-2].

PJANTIN, **Viktor, Mihail** m, s. 17.01.22, eluk. Tallinn, praktikant tselluloosivabrikus. 02.07.41 mobiliseeriti Punaarmeesse. [ZEV II köide].

PJÄESKE, **Elmar, Juhan** m, s. 11.07 Pärnu, eluk. Tallinn, Aate 23, kõrgh., muusikaõpetaja Konservatooriumis, esineja teatris "Estonia". 07.41 mobiliseeriti Punaarmeesse, Arhangelski obl. Korjažma, 7. tööpataljon, lihttööline, Eesti korpus. [ERAF kart. 23].

PLAADO, **Albert, Eduard** m, s. 14.02.19 Pihkva obl, eluk. Võrumaa Lepistu v, põllutööline, kutsealune. 06.41 saadeti sunniviisil Venemaale, Eesti korpus, 7. laskurdiviis, 354. laskurpolk, oli saksa sõjavngis Königsbergis, vab. Valgas 09.11.41. [ERA,R-1606-1-187,lk42; ERAF kart. 6-2].

PLAADO, **Eduard, Joosep** m, s. 31.05.13, eluk. Virumaa Narva, põllutööline. 26.07.41 mobiliseeriti Punaarmeesse. [ZEV II köide].

PLAADO, **Erich-Gustav, Eduard** ka Plado m, s. 16.10.19 Võrumaa Leevi v., eluk. Leevi v. Teppani t., põllutööline, ajateenija tegevväelane. 06.41 saadeti sunniviisil Venemaale, oli saksa sõjavangis Königsbergis, vab. Valgas 09.11.41, arr. 21.09.45, trib. 25.04.46, §17-58-1b, 58-11, 10a, langes sakslastele vangi. [ZEV IV köide; ERA,R-1606-1-187,lk42; R2 ar 11758].

PLAADO, **Jaan, Friedrich** m, s. 07.04.18 Võrumaa Veriora v., eluk. Tartumaa Kudina v., algh., sepp, varumisagent. 07.41 mobiliseeriti Punaarmeesse, Tšeljabinski obl. Ust-Uiski raj., põllutööline, Eesti korpus. [ERAF kart. 23].

PLAADO, **Johannes, Eedu** ka Plado m, s. 01.09.20, eluk. Võrumaa, põllutööline. 03.07.41 mobiliseeriti Punaarmeesse, Eesti korpus, 925. laskurpolk. [ZEV II köide; A.K. kaust 14].

PLAAMUS, **Endel, Jüri** m, s. 05.09.22 Läänemaa Vigala v., eluk. sama, algh., põllutööline, äriteenija, Tarbijate Kooperatiiv. 03.07.41 mobiliseeriti Punaarmeesse, Sverdlovski obl. UAZ, 861. ehitus-töökolonn, Eesti korpus. [ERAF kart. 23].

PLAAMUS, **Jaan, Jüri** m, s. 23.08.12 Läänemaa Märjamaa v., eluk. sama, algh., talunik. 22.07.41 mobiliseeriti Punaarmeesse, Arhangelski obl. Kotlase raj., 113. metsapunkt, Eesti korpus, 921. laskurpolk, 21.12.42 teadmata kadunud Alekseikovo k. all. [ERAF kart. 23; KRA,9-4-2; V.Luki in memoriam].

PLAAMUS, **Jüri, Jüri** m, s. 23.08.12 Läänemaa Märjamaa v., eluk. Märjamaa v. Karuse v., tööstuskool, masinist, lukksepp, piimaühing "Masso". 22.07.41 mobiliseeriti Punaarmeesse, Vologda, tööpataljon, Eesti korpus, 21.12.42 teadmata kadunud Alekseikovo k. all (?). [ERAF kart. 23; ZEV II köide].

PLAAN, Eduard-August, Jaan m, s. 12.06.12 Tartumaa Ropka v., eluk. Kudina v., õpetajate Seminar, pedagoog, algkooli juhataja, Tartumaa hävituspataljon. 1941 Tšeljabinski obl. Ust-Uiski raj., kolhoosis, Eesti korpus. [ERAF kart. 23].

PLAAN, Reinhold, Jaan m, s. 02.09.22, eluk. Tartumaa, keskkooliõpilane. 04.07.41 mobiliseeriti Punaarmeesse. [ZEV II köide].

PLAAN, Voldemar, Villem in ka Filimon m, s. 06.12.16, eluk. Tallinn, tööline kunstsarvevabrikus. 27.07.41 mobiliseeriti Punaarmeesse, Eesti korpus, 921. laskurpolk, jefreitor, 20.10.44 langes sõjas. [ZEV II köide; KRA,9-4-2].

PLAAS, Arnold, Andres m, s. 27.02.13, eluk. Läänemaa, põllutööline. 22.07.41 mobiliseeriti Punaarmeesse, surn. 15.07.42, maetud Sverdlovski obl. Kamõšlovi kalmistu. [U.Usai IR,2R; ZEV II köide].

PLAAS, Elmar, Andres m, s. 21.07.17, eluk. Läänemaa Haapsalu, põllutööline. 22.07.41 mobiliseeriti Punaarmeesse. [ZEV II köide].

PLAAS, Erich, Andres m, s. 06.02.16 Läänemaa Noarootsi v., eluk. Tallinn, algh., põllutööline, autojuht. 04.08.41 mobiliseeriti Punaarmeesse, Sverdlovski obl. Ivdeli raj., Kamenka, tööline, Eesti korpus. [ERAF kart. 23; ZEV II köide].

PLAAS, Hugo, Mihkel m, s. 15.02.20 Läänemaa Noarootsi v., eluk. Tallinn, Liivalaia 9-8, algh., põllutööline, motorist, "Punane Krull". 03.07.41 mobiliseeriti Punaarmeesse, Tšeljabinsk, 1044. töökolonn, Eesti korpus. [ERAF kart. 23; ZEV II köide].

PLAASER, Arkadi, Peeter m, s. 05.17 Tallinn, eluk. Tallinn, Heina 4-2, algh., kivitööline, "Ehitusmarmor". 07.41 mobiliseeriti Punaarmeesse, Tšeljabinsk Zlatoust, tööline, Eesti korpus. [ERAF kart. 23].

PLAAT, Martin-Leonhard, Juhan m, s. 12.11.11 Virumaa Venevere v., eluk. Tallinn, algh., puusepp, Elamutevalitsus. 23.07.41 mobiliseeriti Punaarmeesse, Arhangelski obl., ehituspataljon, Eesti korpus, 22.12.42 langes Burtsevo k. all. [ERAF kart. 23; V.Luki in memoriam].

PLAAT, Voldemar, Jakob in ka Jaagup m, s. 16.09.17 Järvamaa Kareda v., eluk. Tallinn, tehnikum, mehaanik, vedurijuht. 03.08.41 mobiliseeriti Punaarmeesse, Tšeljabinski obl. Tšebarkul, 794. tööpataljon, Eesti korpus, 22.12.42 teadmata kadunud Alekseikovo k. all. [ERAF kart. 23; ZEV II köide; V.Luki in memoriam].

PLAATO, Oskar, Juhan ka Plato m, s. 24.02.11, eluk. Saaremaa, puutööline. 02.08.41 mobiliseeriti Punaarmeesse, Eesti korpus, 925. laskurpolk, 14.03.44 langes sõjas. [ZEV II köide; KRA, 9-4-2].

PLAK, Rudolf, Jakov m Venemaa eestlane, s. 23.02.12 Omski obl, eluk. Moskva obl. Istra, algh., tisler. 1942 Eesti korpus. [ERAF kart. 23]. [RU].

PLAKK, Aleksei, Paavel m, s. 04.03.08 Läänemaa Kõrgessaare v. Paope k., eluk. Tallinn, Laulupeo 12-7, 8 kl., tekstiilitööline, poolmeister, "Punane Tekstiil". 27.07.41 mobiliseeriti Punaarmeesse, Sverdlovski obl. Rež, 788. tööpataljon, Eesti korpus, 354. laskurpolk, 25.12.42 langes Velikije Luki all. [ERAF kart. 23; ZEV II köide; O.Mägi; V.Luki in memoriam].

PLAKS, Albert, Oskar m, s. 03.12.16 Tartumaa Kastre-Võnnu v., eluk. Tallinn, Endla 44-8, tööstuskool, trükiladuja, trükikoda "Edu". 27.07.41 mobiliseeriti Punaarmeesse, viidi laevaga nr.29 Venemaale, Tšeljabinski obl. Zlatoust, 793. tööpataljon, Eesti korpus. [Eesti Sõna 13.04.43; ERAF kart. 23].

PLAKS, Alfred, Kusta m, s. 06.04.07 Tartumaa Ahja v., eluk. Tartu, Herne 30-1, 9 kl., kantseleiametnik, instruktor. 07.41 mobiliseeriti Punaarmeesse, Omski obl. Kalatšinski raj., Karl Marxi nim. kolh., Eesti korpus. [ERAF kart. 23].

PLAKS, Ferdinand, Oskar m, s. 12.01.19 Tartumaa Ahja v., eluk. Tallinn, Valgevase 10-7, keskh., üliõpilane, nooremleitnant, tegevväelane. 03.07.41 saadeti sunniviisil Venemaale, arr. 09.07.45, §58-1b, vab. 10.10.45, langes sakslastele vangi. [ZEV IV köide; R3 2720-E].

PLAKS, Gustav, Karl m. 1941 Punaarmee, vanemseersant. [KRA,9-4-2].

PLAKS, Herbert m. 27.07.41 mobiliseeriti Punaarmeesse, viidi laevaga Venemaale, viimane teade Kirovist. [Eesti Sõna 06.04.43].

PLAKS, Jaan m, s. 1907. 1941 mobiliseeriti Punaarmeesse, Eesti korpus, 17.03.45 langes Läti Kuramaa. [A.K. kaust 8-20].

PLAKS, Vladimir, Danil m Venemaa eestlane, s. 22.07.06 Peterburi kub, eluk. Leningradi obl. Luuga raj, algh., sepp. 1942 Eesti korpus. [ERAF kart. 23]. [RU].

PLAKSO, Richard, Eduard m, eluk. Võrumaa Põlgaste v. Mobiliseeriti Punaarmeesse, Võru Sõjakomissariaat, Eesti korpus, 921. laskurpolk, 18.03.45 langes Läti Kuramaa, maetud Dzirnieki. [A.K. kaust 1-48; KRA,9-4-2].

PLAMERSKI, Feodor, Grigori m, s. 28.10.18, eluk. Virumaa, põllutööline. 26.07.41 mobiliseeriti Punaarmeesse. [ZEV II köide].

PLANDOVSKI, Anatoli, Vjatšeslav in ka Vatslav m, s. 24.11.03 Tallinn, eluk. Paldiski mnt. 49-8, algh., kummivabrikutööline, "Põhjala". 24.08.41 mobiliseeriti Punaarmeesse, Leningradi obl., 93. töökolonn, Eesti korpus. [ERAF kart. 23; ZEV II köide]. Täpsustamine: sünd. ka 24.11.1906.

PLANK, Aleksander, Julius m, s. 10.12.09, eluk. Läänemaa Ridala v., algh., talunik. 22.07.41 mobiliseeriti Punaarmeesse, Arhangelsk, vabrik "Krasnõi Kuznets", Eesti korpus, surn., maetud Sverdlovski obl. Kamõšlovi kalmistu. [U.Usai 2R; ERAF kart. 23; ZEV II köide].

PLANK, Aleksei, Paul m, eluk. Võrumaa. 1941 Punaarmee, Eesti korpus, 354. laskurpolk, 25.12.42 langes sõjas. [KRA,9-4-2].

PLANK, Eduard, Mihkel in ka Mihail m, s. 29.01.10 Saaremaa Laimjala v., eluk. sama, algh., talunik, piirivalvur. 01.08.41 mobiliseeriti Punaarmeesse, Tšeljabinski obl. Tšebarkul, 794. tööpataljon, Eesti korpus, 22.12.42 teadmata kadunud Alekseikovo k. all, oli saksa sõjavangis Polotskis ja teistes laagrites. [ERAF kart. 23; ZEV II köide; ERA,R-1606-1-187,lk176; V.Luki in memoriam].

PLANK, Harald m. Teenis Hiiul end. Pioneerpataljonis, 1941 juuni lõpus viidi Venemaale. [Eesti Sõna 05.43].

PLANK, Hermann, Mihkel m, s. 02.01.20 Saaremaa Laimjala v., eluk. Saaremaa Kuressaare, Väike-Põllu 4, tööstuskeskkool, ehitustehnik, maakonna Täitevkomitee. 01.08.41 mobiliseeriti Punaarmeesse, Tšeljabinski obl. Tšebarkul, 794. tööpataljon, Eesti korpus. [ERAF kart. 23; ZEV II köide].

PLANK, Julius, Johannes m, s. 12.08.08 Virumaa Kunda v., eluk. sama, algh., tööline, miilitsa rajoonivolinik. 07.41 mobiliseeriti Punaarmeesse, Tšeljabinski obl., kolh. "Krasnõi Bojets", Eesti korpus, poliitjuhi asetäitja. [ERAF kart. 23].

PLANK, Julius, Julius m, s. 03.07.21 Läänemaa Riguldi v., eluk. Tallinn, Vana-Kalamaja 40-7, algh., pagariõpilane, autojuht, vabrik "Paberipool". 03.07.41 mobiliseeriti Punaarmeesse,

Saraatovi obl. Pugatšovi raj., Molotovi nim. kolhoos, Eesti korpus, 22.12.42 teadmata kadunud Alekseikovo k. all, oli saksa sõjavangis Polotskis ja teistes laagrites. [ERAF kart. 23; ZEV II köide; ERA,R-1606-1-187,lk176; V.Luki in memoriam].

PLANK, Robert, Mihkel m, s. 05.03.13 Saaremaa Uuemõisa v., eluk. Virumaa Narva, põllutöökool, piirivalvur, lukksepp, Kreenholmi Manufaktuur. 26.07.41 mobiliseeriti Punaarmeesse, Sverdlovski obl. Rež, 787. ehituspataljon, Eesti korpus. [ERAF kart. 23].

PLASCHKIN, Nikolai, Grigori ka Plaškin m eestlane, s. 20.04.13 Pihkva, eluk. Tallinn, Köleri 12-5, algh., müürsepp. 27.07.41 mobiliseeriti Punaarmeesse, Udmurdi ANSV, naftabaas, Eesti korpus. [ERAF kart. 23; ZEV II köide]. Täpsustamine: sünd. ka 29.04.1913.

PLASER, Arkadi, Peeter m, s. 1917, eluk. Tallinn, Heina 4-1. 1941 mobiliseeriti Punaarmeesse, Eesti korpus, 917. laskurpolk, 06.01.43 langes Velikije Luki all. [V.Luki in memoriam; KRA,9-4-2].

PLASSMANN, Johannes-Al-der-August, Juhan m, s. 15.07.1886, eluk. Tallinn, kaitseväeametnik. 08.08.41 mobiliseeriti Punaarmeesse. [ZEV II köide].

PLAST, Voldemar m, s. 06.11.17, eluk. Järvamaa Kareda v. 1941 mobiliseeriti Punaarmeesse, oli saksa sõjavangis Polotskis ja teistes laagrites. [ERA,R-1606-1-187,lk176].

PLATA, Martin m. 1941 mobiliseeriti Punaarmeesse, Eesti korpus, 20.03.45 langes Läti Kuramaa. [A.K. kaust 8-27].

PLATONOV, A. m. Eesti korpus 1942-1945, vanemseersant. [A.K. kaust 9; Uraalidest 152].

PLATONOV, Vassili, Kuzma m Venemaa eestlane, s. 20.01.07 Krasnojarski krai, eluk. Krasnojarski krai Rõbinski raj, algh., rätsep, kolhoosi esimees. 1942 Eesti korpus. [ERAF kart. 23]. [ru].

PLATOV, Mihail, Aleksandr m, s. 07.11.12, eluk. Virumaa Vasknarva, talupidaja. 30.07.41 mobiliseeriti Punaarmeesse, Arhangelski obl. Kotlas, surn. 03.42 tiisikusse. [ZEV II köide; ERA,1608-2-409,lk184].

PLATOV, Viktor, Peeter m, s. 04.15 Virumaa Skarjatina v., eluk. sama, algh., meremees, laev "Narova". 29.08.41 evakueeriti Kroonlinna, 19.02.42 mobiliseeriti Punaarmeesse, Eesti korpus. [ERAF kart. 23].

PLEAKOVSKI, Vladimir, Evdokia m, s. 21.09.20, eluk. Tartumaa, põllutööline. 02.07.41 mobiliseeriti Punaarmeesse. [ZEV II köide].

PLEEDEN(?), Jaan, Aleksander m. 1941 Punaarmee, Eesti korpus, 354. laskurpolk, 12.01.43 langes sõjas. [KRA,9-4-2].

PLEEDEN, Valter, Johannes m, s. 1922, eluk. Võrumaa Räpina. 1941 Punaarmee, Eesti korpus, 7. laskurdiviis, 354. laskurpolk, miinipildur. [ERAF kart. 6-2].

PLEER, Agreina n, eluk. Tallinn. 1942 Eesti korpus. [A.K. kaust 10].

PLEES, Arnold, Ado m, s. 03.10.14, eluk. Tallinn, orkestrant. 27.07.41 mobiliseeriti Punaarmeesse. [ZEV II köide].

PLEES, Julius m, s. 03.02.19, eluk. Rakvere, Võidu 1, ametnik, nooremseersant. 06.41 saadeti sunniviisil Venemaale, oli saksa sõjavangis Königsbergis, jäi Saksamaale. [ERA,R-1606-1-187, lk42].

PLEESI, Heinrich, Otto m, s. 10.01.22 Järvamaa Paide v., eluk. sama, 10 kl., põllutööline, raamatupidaja. 03.07.41 mobiliseeriti Punaarmeesse, Tšeljabinsk, 1044. tööpataljon, Eesti korpus. [ERAF kart. 23].

PLEESI, Martin, Kustas m, s. 29.10.07 Järvamaa Paide v., eluk. sama, algh., tisler. 22.07.41 mobiliseeriti Punaarmeesse, Arhangelski obl. Kotlas, 109. töökolonn, Eesti korpus. [ERAF kart. 23; ZEV II köide].

PLEIATS, Ilja, Ivan m, s. 19.07.17 Petserimaa Vilo v., eluk. Tallinn, algh., tööline. 07.41 mobiliseeriti Punaarmeesse, Arhangelski obl. Lavrovo, tööline, Eesti korpus. [ERAF kart. 23].

PLEIS, Karl, Ivan m Venemaa eestlane, s. 01.01.10 Peterburi, eluk. Leningrad, algh., kingsepp. Punaarmee, Eesti korpus. [ERAF kart. 23]. [RU].

PLEKK, Johannes, Jaan m, s. 23.02.13 Läänemaa Vigala v., eluk. Märjamaa v. Konuvere, algh., puusepp, ehitustööline. 07.41 mobiliseeriti Punaarmeesse, Arhangelski obl. Kotlas, ehituspataljon, Eesti korpus. [ERAF kart. 23].

PLEKKSEPP, Jaan, Prokofi m, s. 07.07.15 Petserimaa Satserinna v., eluk. Viljandimaa Kõo v., algh., põllutööline, Paide hävituspataljon. 1941 Punaarmee, Leningrad, tööpataljon, Eesti korpus, 917. laskurpolk, võttis osa Velikije Luki lahingutest, sai haavata. [ERAF kart. 23; ERAF kart. 6-2].

PLEKKSEPP, Nikolai, Prokofi m, s. 12.12 Petserimaa Satserinna v., eluk. Virumaa Rakvere, Niine 3-2, algh., tööline, Ubja põlevkivikaevandus. 26.07.41 mobiliseeriti Punaarmeesse, Arhangelski obl., 384. ehituspataljon, Eesti korpus. [ERAF kart. 23; ZEV II köide].

PLEMER, Eduard m. Eesti korpus 1942-1945. [A.K. kaust 9].

PLENTA, U. m. 1941 mobiliseeriti Punaarmeesse. [Larin 101].

PLESS, Arnold, Artur m Venemaa eestlane, s. 07.05.17, eluk. Omski obl, algh., meier. 1942 Eesti korpus. [ERAF kart. 23]. [RU].

PLESS, Richard, Karl m Venemaa eestlane, s. 05.08.14 Võrumaa Laitsna-Rogosi v., eluk. Leningrad, algh., masinist veduril. Punaarmee, Eesti korpus. [ERAF kart. 23]. [RU].

PLESS, Rudolf, Hindrek m, s. 08.02.09, eluk. Tallinn, veovoorimees. 27.07.41 mobiliseeriti Punaarmeesse. [ZEV II köide].

PLESS, Voldemar, Gustav m, s. 27.10.12 Võrumaa Vastse-Roosa v., eluk. Rõuge v., 4 kl., autojuht. 1941 Punaarmee, arr. 20.06.42, trib. 27.07.42, §58-1b, 10+5, desertöör. [R2 ar 28241].

PLESSI, K. m, eluk. Võrumaa. 03.07.41 mobiliseeriti Võrus, Tškalovi obl. Orsk, 631. tööpataljon, 12.41 surn. tööpataljonis. [A.K. tööpat.].

PLEŠAKOV, Uljam, Kupri m, s. 1912, eluk. Tartumaa Kallaste. 1941 mobiliseeriti Punaarmeesse, Eesti korpus (1941-1945). [A.K. kaust 2-3; ERAF kart. 6-2].

PLEŠANKOV, Peeter m. 07.41 mobiliseeriti Punaarmeesse, 25.08.41 pääses hukkuvalt laevalt "Eestirand". [Linna Teataja 20.09.41].

PLEŠANKOV, Vassili m, s. 1903, eluk. Tartumaa. 1941 mobiliseeriti Punaarmeesse, Eesti korpus (1941-1945). [A.K. kaust 2-3].

PLEŠENKOV, Pjotr, Potap m, s. 1902, eluk. Tallinn, Sirbi 22-2, tööline. 10.03.45 mobiliseeriti Punaarmeesse, MPVO. [KRA,1-3-1].

PLETANKOV, Vassili, Kuprian m venelane, s. 15.02.03 Tartumaa Kallaste v., eluk. sama, algh., kalur, hävituspataljon. 1941 Kirovi obl. Lebjažje raj., kolhoosis, Eesti korpus. [ERAF kart. 23].

PLIIATS, Ilja, Ivan m, s. 19.07.17, eluk. Tallinn, sepp. 27.07.41 mobiliseeriti Punaarmeesse. [ZEV II köide].

PLIKK, Johan, Jaan ka Plink m, s. 1913, eluk. Läänemaa. 1941 mobiliseeriti Punaarmeesse. [A.K. kaust 6-3].

PLIKMANN, Johannes-Eduard, Elvine m, s. 01.02.09, eluk. Tallinn, äriomanik. 27.07.41 mobiliseeriti Punaarmeesse. [ZEV II köide].

PLIKRE, Oskar, Oskar m, s. 1905 Tartumaa, eluk. Tartu. 1941 Punaarmee, Eesti korpus, 7. laskurdiviis, 39. autorood. [ERAF kart. 6-2].

PLINK, Artemi, Sergei m, s. 1926, eluk. Tallinn, Õle 9-6. 17.04.45 mobiliseeriti Punaarmeesse, jaotuspunkt. [KRA,1-3-1].

PLINK, Elmar, Peeter m, s. 06.23 Tartu, eluk. sama, keskh., autojuht, Tartu hävituspataljon. 1941 Tšeljabinski obl., sovhoosis, Taškent, 13.01.42 mobiliseeriti Punaarmeesse, Eesti korpus, 249. laskurdiviis, 917. laskurpolk, võttis osa Velikije Luki lahingutest 1942-1943. [ERAF kart. 23; ERAF kart. 6-2].

PLINK, Karl-Evald, Rudolf en ka Kaarel m, s. 13.03.10 Tartumaa Torma v., eluk. sama, algh., talunik. 23.07.41 mobiliseeriti Punaarmeesse, Arhangelski obl. Kuloi, 858. tööpataljon, Eesti korpus, jefreitor, 12.11.42 surn. haigusesse. [ERAF kart. 23; ZEV II köide; Ellen 27; A.K. tööpat.; KRA,9-4-2].

PLINK, Valter-Johannes, Rudolf-Aleksander m, s. 29.02.08, eluk. Tartumaa Torma v., põllutööline. 23.07.41 mobiliseeriti Punaarmeesse, Arhangelski obl. Kuloi. [ZEV II köide; Ellen 27].

PLINKIN, Viktor, Ivan m, s. 1914, eluk. Tallinn, vabrikutööline. 27.07.41 mobiliseeriti Punaarmeesse. [ZEV II köide].

PLISKIN, Aleksander ka Plistkin m, eluk. Petserimaa. 1941 mobiliseeriti Punaarmeesse, surn. 08.42 kõhutõppe. [ERA,1608-2-409,lk184].

PLISTKIN, Aleksander, Ossip m, s. 02.02.07, eluk. Virumaa, talupidaja. 26.07.41 mobiliseeriti Punaarmeesse. [ZEV II köide].

PLISTKIN, Aleksandr, Jüri m venelane, s. 01.04.21 Virumaa Iisaku v., eluk. Tallinn, algh., autojuht, Ehitustrust nr. 42. 07.41 mobiliseeriti Punaarmeesse, Kuibõševi obl., masina-traktorijaam, Eesti korpus. [ERAF kart. 23].

PLISTKIN, Anatoli, Kirill m, s. 18.04.07, eluk. Virumaa, põllutööline. 25.07.41 mobiliseeriti Punaarmeesse. [ZEV II köide].

PLISTKIN, Boris, Dimitri m, s. 19.07.07, eluk. Virumaa, talupidaja, kalur. 25.07.41 mobiliseeriti Punaarmeesse. [ZEV II köide].

PLIŠKIN, Georg m. 07.41 mobiliseeriti Punaarmeesse, 25.08.41 pääses hukkuvalt laevalt "Eestirand". [Linna Teataja 12.09.41].

PLITNIK m. 1941 Punaarmee, Eesti korpus, 921. laskurpolk. [A.K. kaust 7].

PLITONOV, Peeter, Aleksander m, s. 30.07.13, eluk. Petserimaa, põllutööline. 08.41 mobiliseeriti Punaarmeesse. [ZEV II köide].

PLITSÕN, Dmitri, Ivan m venelane, s. 01.09.1900 Petserimaa Senno v., eluk. Tallinn, algh., kingsepp, Vojentorg. 07.41 mobiliseeriti Punaarmeesse, Mari ANSV Mariinski raj., kingsepp, Eesti korpus. [ERAF kart. 23].

PLJUHHOV, Ivan, Ivan m venelane, s. 08.09.03 Tartumaa Kasepää v., eluk. sama, algh., müürsepp, Tartumaa 2. hävituspataljon. 1941 Tšeljabinski obl. Knjaz-Petrovski raj., kolhoosis, Eesti korpus. [ERAF kart. 23].

PLJUSNIN, Aleksei, Pjotr in ka Peeter m venelane, s. 10.02.1896, eluk. Tallinn, Koidu 5, algh., laohoidja. 22.08.41 mobiliseeriti Punaarmeesse, Leningradi obl., 93. ehituspataljon, Eesti korpus. [ERAF kart. 23; ZEV II köide].

PLODO, Georg, Mihkel m, eluk. Võrumaa. 1941 mobiliseeriti Punaarmeesse, langes Alekseikovo k. all. [V.Luki in memoriam].

PLOND, Anton m, eluk. Harjumaa. 1941 mobiliseeriti Punaarmeesse, oli Sverdlovski obl. Krasnouralski tööpatis nr.694, saatus teadmata. [A.K. tööpat.].

PLOOM, Albert, Aleksander m Venemaa eestlane, s. 07.10.21 Petrogradi kub, eluk. Leningradi obl. Volossovo raj, keskh., õpilane. 1942 Eesti korpus, 925. laskurpolk. [ERAF kart. 23; A.K. kaust 14; ERAF kart. 6-2]. [RU].

PLOOM, Aleksander, Jaan m, s. 14.08.21 Tartumaa, eluk. Tartumaa Vaimastvere v., algh., põllutööline. 21.07.41 mobiliseeriti Punaarmeesse, Sverdlovski obl. Kirovgrad, 861. tööpataljon, Eesti korpus. [ERAF kart. 23; ZEV II köide].

PLOOM, Aleksander, Jaan m, s. 21.04.1900, eluk. Tallinn, tollivalvur. 08.41 mobiliseeriti Punaarmeesse. [ZEV II köide].

PLOOM, August, Maali m, s. 11.11 Virumaa Kunda-Malla v., eluk. Kohtla-Järve, algh., kaevur. 07.41 mobiliseeriti Punaarmeesse, Kirovi obl., tööpataljon, metsatööline, Eesti korpus. [ERAF kart. 23].

PLOOM, Bernhard, August m, s. 15.09.06 Peterburi kub, eluk. Virumaa, Läänemaa Räägu v., 8 kl., sõjaväelane, üleajateenija, tegevväelane. 01.07.41 saadeti sunniviisil Venemaale, Haapsalu Sõjakomissariaat, Eesti korpus, 921. laskurpolk, leitnant, 19.03.45 langes Läti Kuramaa, maetud Dzirnieki. [A.K. kaust 1-48; ERAF kart. 23; KRA,9-4-2]. Täpsustamine: sünd. ka 15.10.1906.

PLOOM, Eduard, Jakob m, s. 05.04.10, eluk. Tartumaa, talupidaja. 23.07.41 mobiliseeriti Punaarmeesse. [ZEV II köide].

PLOOM, Eduard, Jakob m, s. 23.10.21 Võrumaa Kõrgepalu v., eluk. Harjumaa Paldiski raj. Põllküla baas, ka Tallinn, algh., lukksepp. 03.08.41 mobiliseeriti Punaarmeesse, Udmurdi ANSV, tööpataljon, Eesti korpus. [ERAF kart. 23; ZEV II köide; A.K. kaust 4-10].

PLOOM, Evald, Jaan m, s. 27.09.07 Virumaa, eluk. Tallinn, Liivalaia 88-21, 7 kl., lukksepp, raadio-elektrotehnika vabrik. 27.07.41 mobiliseeriti Punaarmeesse, Molotovi obl. Zakamsk, 972. tööpataljon, Eesti korpus, 22.01.43 surn. haavadesse Mihhalki k. all. [ERAF kart. 23; V.Luki in memoriam].

PLOOM, Harri, Karl m, s. 23.07.21, eluk. Tartu, keskkooliõpilane. 03.07.41 mobiliseeriti Punaarmeesse. [ZEV II köide].

PLOOM, Helmut, Priidik in ka Reedik m, s. 04.02.13 Tallinn, eluk. Tallinn, Reinvaldi 5-3, keskh., raamatupidaja, Toitlustustrusti ehituskontor. 27.07.41 mobiliseeriti Punaarmeesse, Sverdlovski obl. Rež, 788. tööpataljon, Eesti korpus, 921. laskurpolk, siderood, võttis osa Velikije Luki, Eesti ja Kuramaa lahingutest. [ERAF kart. 23; ZEV II köide; ERAF kart. 6-2].

PLOOM, Ilmar, Rudolf m, s. 30.07.22 Tallinn-Nõmme, eluk. Tallinn-Nõmme, Ahvena 5-1, keskh., arveametnik, kontoriametnik, Raudteevalitsus. 04.08.41 mobiliseeriti Punaarmeesse, Sverdlovski obl. Irbiti raj., metsatööline, Eesti korpus. [ERAF kart. 23].

PLOOM, Johannes, Jakob m, s. 09.12.15, eluk. Võrumaa, üleajateenija, tegevväelane. 28.06.41 saadeti sunniviisil Venemaale, oli saksa sõjavangis Königsbergis, vab. Valgas 09.11.41. [ZEV IV köide; ERA,R-1606-1-187,lk42].

PLOOM, Johannes, Jakob m, s. 11.12.22 Võrumaa Lepistu v., eluk. sama, algh., põllutööline, autojuht, Antsla traktorijaam. 03.07.41 mobiliseeriti Punaarmeesse, Leningrad, Eesti korpus. [ERAF kart. 23].

PLOOM, Julius, Gustav m, s. 1919 Virumaa Kunda v., eluk. Rakvere, pangaametnik, ajateenija, tegevväelane. 1941 saadeti sunniviisil Venemaale, arr. 23.01.48 Küti v. Kulina k., trib. 31.03.48, §58-1b, 58-11, 25a, Magadani obl. Sevvostlag, surn. 11.05.52. [ZEV IV köide; R1].

PLOOM, Julius, Mihkel m, s. 09.02.15, eluk. Harjumaa, aednik. 22.07.41 mobiliseeriti Punaarmeesse, Eesti korpus, 925. laskurpolk, 417. sanpataljon. [ZEV II köide; A.K. kaust 14; ERAF kart. 6-2].

PLOOM, Oskar, Mihkel m, s. 01.07.12 Virumaa, eluk. Tallinn, lukksepp. 28.07.41 mobiliseeriti Punaarmeesse, Eesti korpus, 417. san.pataljon, 10.01.43 teadmata kadunud Velikije Luki all, ka 19.10.44 teadmata kadunud. [ZEV II köide; V.Luki in memoriam; KRA,9-4-2].

PLOOM, Rudolf, Aleksander m Venemaa eestlane, s. 1917, eluk. Leningradi obl. 1942 Eesti korpus, 15.12.42 teadmata kadunud Velikije Luki all. [V.Luki in memoriam]. [RU].

PLOOM, Valter, Gustav m, s. 21.01.19, eluk. Tartu, Aia 26-1, korstnapühkija, ajateenija, tegevväelane. 28.06.41 saadeti sunniviisil Venemaale, oli saksa sõjavangis Königsbergis, vab. Valgas 09.11.41. [ZEV IV köide; ERA,R-1606-1-187,lk42].

PLOOM, Vassili, Ivan in ka Joann m, s. 27.02.09 Võrumaa Orava v., eluk. Tallinn, algh., tööline, Ehitustrust nr.1. 07.41 mobiliseeriti Punaarmeesse, Leningrad, haiglas, Eesti korpus. [ERAF kart. 23; ZEV II köide].

PLOOM, Vladimir, Mihkel m Venemaa eestlane, s. 1926, eluk. Omski obl. 1942 Eesti korpus. [A.K. kaust 6]. [RU].

PLOOMANN, Aleksander, Kaarel m, s. 20.04.07, eluk. Läänemaa Haapsalu, tööline. 07.41 mobiliseeriti Punaarmeesse. [ZEV II köide].

PLOOMANN, Joosep-Harry, Jüri m, s. 12.11.19, eluk. Tallinn, ajateenija, tegevväelane. 1941 saadeti sunniviisil Venemaale. [ZEV IV köide].

PLOOMANN, Martin, Jüri m, s. 20.04.22, eluk. Tallinn, tööline. 02.07.41 mobiliseeriti Punaarmeesse. [ZEV II köide].

PLOOMIPUU, Elmar, Jaan m, s. 20.05.19, eluk. Võrumaa, ajateenija, tegevväelane. 28.06.41 saadeti sunniviisil Venemaale. [ZEV IV köide].

PLOOMIPUU, Erich, Eduard m, s. 1926 Võrumaa, eluk. sama. 1941 Punaarmee, 917. laskurpolk. [ERAF kart. 6-2].

PLOOMIPUU, Hugo-Artur m, s. 24.07.19, eluk. Võrumaa, ajateenija, tegevväelane. 28.06.41 saadeti sunniviisil Venemaale. [ZEV IV köide].

PLOOMIPUU, Julius, Meinhard m, s. 1917, eluk. Võrumaa. 1941 mobiliseeriti Punaarmeesse. [A.K. kaust 6-90].

PLOOMPUU, Albert, Johannes m, s. 24.12.09, eluk. Harjumaa, talupidaja. 22.07.41 mobiliseeriti Punaarmeesse. [ZEV II köide].

PLOOMPUU, Alfred m. 07.41 mobiliseeriti Punaarmeesse, 25.08.41 pääses hukkuvalt laevalt "Eestirand". [Linna Teataja 18.09.41].

PLOOMPUU, Alfred, Karl m, s. 1900 Tallinn, eluk. Tallinn, Endla 9-9. 1941 Punaarmee, arr. 02.02.50, trib. 13.09.50, §58-1b, 58-10, 25a, Komi ANSV Vorkutlag, vab. 08.09.56, deserteeris Punaarmeest, Kaitseliit, Saksa sõjavägi. [R1 14422-E].

PLOOMPUU, Arved, Kaarel m, s. 23.12.17, eluk. Harjumaa, kaevur. 22.07.41 mobiliseeriti Punaarmeesse. [ZEV II köide].

PLOOMPUU, August, Jaan m, s. 28.08.13, eluk. Harjumaa, põllutööline. 24.07.41 mobiliseeriti Punaarmeesse. [ZEV II köide].

PLOOMPUU, August, Jüri m, s. 01.02.07, eluk. Läänemaa, talupidaja. 22.07.41 mobiliseeriti Punaarmeesse. [ZEV II köide].

PLOOMPUU, Eduard, Karl m, s. 18.01.11 Harjumaa Kernu v., eluk. Jõelähtme v., algh., traktorist, kaevur, "Eesti Fosforiit". 22.07.41 mobiliseeriti Punaarmeesse, Arhangelski obl., 856. tööpataljon, Eesti korpus, 921. laskurpolk, 21.12.42 teadmata kadunud Alekseikovo k. all. [ERAF kart. 23; ZEV II köide; KRA,9-4-2; V.Luki in memoriam].

PLOOMPUU, Eldur, Juhan en ka Heldur m, s. 04.02.22 Virumaa Kunda, eluk. Virumaa Rakvere, Karja 18, algh., tööline, adratööstus "Ader". 02.07.41 mobiliseeriti Punaarmeesse, Sverdlovski obl. UAZ, 861. ehituspataljon, Eesti korpus. [ERAF kart. 23; ZEV II köide].

PLOOMPUU, Harald, Johannes m, s. 16.10.13, eluk. Harjumaa, vabrikutööline. 22.07.41 mobiliseeriti Punaarmeesse. [ZEV II köide].

PLOOMPUU, Heino, Juhan m, s. 19.10.09, eluk. Tallinn, sekretär, reservohvitser. 17.08.41 mobiliseeriti Punaarmeesse. [ZEV II köide].

PLOOMPUU, Hugo, Eduard m, s. 07.09.19, eluk. Pärnumaa Orajõe v., põllutööline, ajateenija, tegevväelane. 06.41 saadeti sunniviisil Venemaale, oli saksa sõjavangis Königsbergis, jäi Saksamaale. [ZEV IV köide; ERA,R-1606-1-187,lk42]. Täpsustamine: sünd. ka 07.11.19.

PLOOMPUU, Jaan, Eduard m, s. 09.05.14 Pärnumaa Orajõe v., eluk. Tallinn, Lõuna 17-3, algh., autojuht, veskimasinate tööstus. 19.07.41 mobiliseeriti Punaarmeesse, Molotovi obl. Zakamsk, tööpataljon, Eesti korpus, autojuht. [ERAF kart. 23; ZEV II köide]. Täpsustamine: sünd. ka 09.05.1915.

PLOOMPUU, Johannes, Juhan m, s. 26.12.04, eluk. Tallinn, Tulika 44-2, üleajateenija, tegevväelane, nooremleitnant. 06.41 saadeti sunniviisil Venemaale, oli saksa sõjavangis Königsbergis, vab. Valgas 09.11.41. [ZEV IV köide; ERA,R-1606-1-187,lk42].

PLOOMPUU, Jüri m. 07.41 mobiliseeriti Punaarmeesse, 25.08.41 pääses hukkuvalt laevalt "Eestirand". [Linna Teataja 28.09.41].

PLOOMPUU, Karl, Jakob m, s. 05.10.18, eluk. Tartumaa Sadala v., talupidaja, ajateenija, tegevväelane. 06.41 saadeti sunniviisil Venemaale, oli saksa sõjavangis Königsbergis, vab. Valgas 09.11.41. [ZEV IV köide; ERA,R-1606-1-187,lk42].

PLOOMPUU, Osvald, Jakob m, s. 24.06.21 Harjumaa Nissi v., eluk. sama, põllunduskool, põllutööline. 03.07.41 mobiliseeriti Punaarmeesse, Tatari ANSV, Tatarski metsatööstus, Eesti korpus, seersant, 29.09.43 langes sõjas. [ERAF kart. 23; ZEV II köide; KRA,9-4-2].

PLOOMPUU, Richard, Mihkel m, s. 1909, eluk. Tallinn, rätsep. 22.08.41 mobiliseeriti Punaarmeesse. [ZEV II köide].

PLOOMPUU, Voldemar, Johannes m, s. 04.04.04, eluk. Harjumaa, üleajateenija, tegevväelane. 27.06.41 saadeti sunniviisil Venemaale, oli saksa sõjavangis Königsbergis, vab. Valgas 09.11.41. [ZEV IV köide; ERA,R-1606-1-187,lk42].

PLOOMPUU, Voldemar, Kaarel m, s. 21.04.02, eluk. Tallinn, asjaajaja. 22.08.41 mobiliseeriti Punaarmeesse, Eesti korpus, 925. laskurpolk. [ZEV II köide; A.K. kaust 14].

PLOOVITS, Eduard, Voldemar m, s. 24.12.19 Tartumaa Laiuse v., eluk. sama, algh., põllutööline, kingsepp. 03.07.41 mobiliseeriti Punaarmeesse, Sverdlovski obl. UAZ, 860. ehituspataljon, Eesti korpus, 925. laskurpolk, 10.10.44 langes sõjas. [ERAF kart. 23; ZEV II köide; KRA,9-4-2]. Täpsustamine: sünd. ka 24.12.1920.

PLOOVITS, Hugo, Otto ka Plovits m, s. 06.04.19, eluk. Tartumaa Sadala v, taluomanik, ajateenija, tegevväelane. 06.41 saadeti sunniviisil Venemaale, oli saksa sõjavangis Königsbergis, vab. Valgas 09.11.41. [ZEV IV köide; ERA,R-1606-1-187,lk42].

PLOOVITS, Karl, Erich ka Plovits m, s. 07.07.18, eluk. Tartumaa Torma v, põllutööline, ajateenija, tegevväelane, kapten. 06.41 saadeti sunniviisil Venemaale, oli saksa sõjavangis Königsbergis, vab. Valgas 09.11.41. [ZEV IV köide; ERA,R-1606-1-187,lk42].

PLOTNIKOV, Ivan, Ivan en ka Joann, in ka Juhan m venelane, s. 29.10.08 Peterburi kub. Gatšina, eluk. Tallinn, keskh, tööline, Lutheri vineerivabrik. 27.07.41 mobiliseeriti Punaarmeesse, Udmurdi ANSV Kambarka, 791. ehituspataljon, Eesti korpus, 27. laskurpolk, 14.12.42 langes Velikije Luki all. [ERAF kart. 23; ZEV II köide; KRA,9-4-2; V.Luki in memoriam].

PLOTNIKOV, Nikolai, Mihail m, s. 01.08.19, eluk. Virumaa, põllutööline, ajateenija, tegevväelane. 1941 saadeti sunniviisil Venemaale. [ZEV IV köide].

PLOTNIKOV, Nikolai, Mihhail m venelane, s. 09.11.21 Petserimaa, eluk. Tallinn, algh., rätsep. 07.41 mobiliseeriti Punaarmeesse, Tatari ANSV Bugulma, 16. tagavaralaskurpolk, Eesti korpus, 917. laskurpolk, kahurväelane, seersant. [ERAF kart. 23; ERAF kart. 6-2].

PLOTNIKOV, Sergei, Jakob m venelane, s. 01.10.21 Petserimaa, eluk. Petserimaa, Tallinn, algh., puusepp, Tallinna Sõjakool. 07.41 mobiliseeriti Punaarmeesse, Tjumeni Sõjakool, kursant, Eesti korpus, leitnant, 7. laskurdiviis, 300. laskurpolk, võttis osa Velikije Luki, Eesti ja Kuramaa lahingutest, sai haavata Velikije Luki all ja Eestimaal. [ERAF kart. 23; ZEV II köide; ERAF kart. 6-2].

PLOTNIKOV, Vassili, Fjodor m venelane, s. 12.03.13 Petserimaa Irboska v., eluk. Virumaa Narva, algh., puutööline, Narva Linavabrik. 26.07.41 mobiliseeriti Punaarmeesse, Sverdlovski obl. Rež, tööline, Eesti korpus. [ERAF kart. 23; ZEV II köide].

PLOVETS, Viktor, Julius m Venemaa eestlane, s. 1920 Sibirski krai Rosental(?), eluk. Novorossiisk, algh., tisler. 1942 Eesti korpus. [ERAF kart. 23]. [RU].

PLOVETS, Voldemar, Joosep m Venemaa eestlane, s. 24.12.07 Peterburi kub, eluk. Leningradi obl. Volossovo raj, algh., tisler. 30.06.41 Punaarmee, Eesti korpus, 21.12.42 teadmata kadunud Alekseikovo k. all. [ERAF kart. 23; V.Luki in memoriam]. [RU].

PLOVITŠ, Jevgeni, Maks en ka Eugen, in ka Max m, s. 15.05.20 Voronež, eluk. Tallinn, Raua 47-3, keskh., teenistuja, Balti Manufaktuur. 07.08.41 mobiliseeriti Punaarmeesse, Sverdlovski obl. Talõi Kljutš, metsatööline, Eesti korpus. [ERAF kart. 23; ZEV II köide].

PLUDEN, Valter, Johannes m, s. 1922, eluk. Võrumaa. 1941 mobiliseeriti Punaarmeesse. [A.K. kaust 6-44].

PLUKK, Aleksander, Jakob m Venemaa eestlane, s. 05.1898 Tallinn, eluk. Novosibirski obl. Võrjanskoje raj. Vambola k., tööliskakultеet, kooliõpetaja. 14.02.42 Punaarmees, Eesti korpus, politruk. [ERAF kart. 23]. [RU].

PLUMAN, Andres m, s. 04.12.09, eluk. Läänemaa Vormsi v. 1941 mobiliseeriti Punaarmeesse, oli saksa sõjavangis Polotskis ja teistes laagrites. [ERA,R-1606-1-187,lk176].

PLUMER, Eduard, Ivan m Venemaa eestlane, eluk. Kuibõševi obl. 1942 Eesti korpus, 12.42 langes Lavrino k. all. [V.Luki in memoriam; A.K. kaust 13]. [RU].

PLUSS, Rudolf, August m, s. 01.06.16 Tallinn, eluk. Tallinn, Wiedemanni 4-26, 9 kl., müüja. 27.07.41 mobiliseeriti Punaarmeesse, Sverdlovski obl., 789. ehituspataljon, Eesti korpus, 27. laskurpolk, kapten. [ERAF kart. 23; ERAF kart. 6-2].

PLUTUS, Leopold, Jakob m, s. 06.23 Nõmküla, eluk. Virumaa Undla v. Hulja Uusküla, 6 kl., kingsepp, Undla v. hävituspataljon, aktivist. 1941 Novosibirski obl., kolh. "Pugatšov", Eesti korpus, tuli tagasi. [ERAF kart. 23; Hulja 117].

PLUUM, Fiilip, Rudolf m, s. 1919, eluk. Virumaa, meremees. 27.07.41 mobiliseeriti Punaarmeesse. [ZEV II köide].

PLUUMAN, August, Jüri m, s. 1908, eluk. Harjumaa Hageri v. 1941 mobiliseeriti Punaarmeesse, Eesti korpus, 300. laskurpolk, 11.12.42 langes Velikije Luki all. [V.Luki in memoriam; KRA,9-4-2].

PLÄÄR, Heino, Juhan m, eluk. Võrumaa Kõlleste v. Kahru k. 1941 mobiliseeriti Punaarmeesse, Võru Sõjakomissariaat, Eesti korpus, 921. laskurpolk, 18.03.45, langes Läti Kuramaa, maetud Dzirnieki. [A.K. kaust 1-48; KRA,9-4-2].

PNEV, Aleksandr, Jakov m venelane, s. 28.08.21 Petserimaa, eluk. Petserimaa Kulje v., 4 kl., tööline. 1941 Punaarmees, Eesti korpus. [ERAF kart. 23].

PNEV, Ivan m. 07.41 mobiliseeriti Punaarmeesse, 25.08.41 pääses hukkuvalt laevalt "Eestirand". [Linna Teataja 30.09.41].

POBUL, Erich, Martin m, s. 19.01.12 Läänemaa Kolovere v., eluk. Harjumaa Raasiku (van.), 6 kl., keevitaja, puutööstus "Luther". 07.41 mobiliseeriti Punaarmeesse, Molotovi obl., keevitaja töölaagris, Eesti korpus. [ERAF kart. 23].

POBUL, Evald, Aleksander ka Poobul m, s. 05.12.15 Tallinn, eluk. Tallinn, Kotka 9-5, lõpetamata kõrgh., tehnik, markšeider, TPI noorem assistent. 27.07.41 mobiliseeriti Punaarmeesse, Arhangelski obl. Krasnoborski raj., 111. töökolonn, Eesti korpus, 249. laskurdiviis, 417. üksiksapööripataljon, võttis osa Velikije Luki lahingutest. [ERAF kart. 23; ERAF kart. 6-3].

POBUL, Harri, Rudolf en ka Harry m, s. 14.06.17 Tallinn, eluk. Tallinn, 21.juuni pst. 104, tööstuskool, freesija "Punane Krull". 27.07.41 mobiliseeriti Punaarmeesse, Sverdlovski obl. Krasnouralsk, 790. ehituspataljon, Eesti korpus, 249. laskurdiviis, üksiksidepataljon. [ERAF kart. 23; ZEV II köide; ERAF kart. 6-3].

POBUL, Rudolf, Villem m, s. 27.08.11 Harjumaa, eluk. Harjumaa Kehra, 6 kl., elektrik, tselluloosivabrik. 07.41 mobiliseeriti Punaarmeesse, Arhangelski obl. Ust-Pinega, ehituspataljon, Eesti korpus, 925. laskurpolk, siderood. [ERAF kart. 23; ERAF kart. 6-3].

PODBEGALOV, Aleksandr, Fjodor m venelane, s. 30.08.12 Tartumaa Kasepää v., eluk. Tallinn, Õle 7-7, 6 kl., müürsepp, Laeva-remonditehas. 17.07.41 mobiliseeriti Punaarmeesse, Tšeljabinski obl., tehas "Obrasivnõi", müürsepp, Eesti korpus. [ERAF kart. 23].

PODBEGALOV, Aleksei m, s. 18.09.25, eluk. Tallinn, tööline. 06.41 saadeti sunniviisil Venemaale, oli saksa sõjavangis Königsbergis, vab. Valgas 09.11.41. [ERA,R-1606-1-187,lk42].

PODBEGALOV, Ivan, Grigori m venelane, s. 09.21 Tartumaa Kasepää v., eluk. Kasepää v. Raeküla, 6 kl., tööline, tekstiilivabrik "Kommunaar". 07.41 mobiliseeriti Punaarmeesse, Tšeljabinski obl., 1044. töökolonn, Eesti korpus, 354. laskurpolk, 18.12.42 langes Velikije Luki all. [ERAF kart. 23; KRA,9-4-2; V.Luki in memoriam].

PODBEGALOV, Vladimir, Fjodor m venelane, s. 07.22 Mustvee, eluk. Tallinn, Vene-Balti 137-2, 6 kl., klaasipuhuja, Klaasivabrik "Tarbeklaas". 07.41 mobiliseeriti Punaarmeesse, Tšeljabinski obl., 1045. ehitus-töökolonn, Eesti korpus. [ERAF kart. 23].

PODDA, Mihail, Karl m Venemaa eestlane, s. 1922 Omski obl, eluk. Omski obl. Tarka raj. Suskanovo, 2 kl., tisler. 1942 Eesti korpus. [ERAF kart. 23]. [RU].

PODDO, Aleksander, Karl m Venemaa eestlane, s. 20.10.21 Omski obl, eluk. Omski obl. Tarka raj. Suskanovo raj, 4 kl., tööline kolhoosis. 1942 Eesti korpus. [ERAF kart. 23]. [RU].

PODEGRAD, Vassili, Andres m Venemaa eestlane, s. 07.04.14 Tveri kub, eluk. Leningrad, Gatšinskaja 35-1, 7 kl., autojuht. 1942 Eesti korpus. [ERAF kart. 23]. [RU].

PODEGRAT, Andrei, David m. 1941 mobiliseeriti Punaarmeesse, maetud Sverdlovski obl. Kamõšlovi kalmistu. [U.Usai 2R].

PODEKRAT, Sergei, Johan m, s. 01.07.10, eluk. Tallinn, muusikakooliõpetaja. 26.07.41 mobiliseeriti Punaarmeesse, oli kunstiansamblites. [ZEV II köide; Ojakäär2].

PODER, Bernhard, Jaan m, s. 1920. 1941 mobiliseeriti Punaarmeesse, 28.12.42 teadmata kadunud Velikije Luki all. [V.Luki in memoriam].

PODGORNÕI, Dionissi, Ivan m, s. 1914, eluk. Tartumaa. 1941 mobiliseeriti Punaarmeesse. [A.K. kaust 6-109].

PODGORNÕI, Ivan, Ivan m, s. 05.03.15, eluk. Tartumaa Kallaste, kingsepp. 23.07.41 mobiliseeriti Punaarmeesse. [ZEV II köide].

PODGORNÕI, Leonid, Ivan m, s. 10.03.14, eluk. Tallinn, tekstiilitööline. 08.41 mobiliseeriti Punaarmeesse. [ZEV II köide].

PODGORNÕI, Rodion, Ignati m venelane, s. 21.05.21 Kallaste, eluk. Tallinn, Kanarbiku 6-1, 9 kl., katelsepp, Aviotehas nr.463, tööline "Ilmarises". 03.07.41 mobiliseeriti Punaarmeesse, Tatari ANSV Kaasan, 913. tööpataljon, Eesti korpus. [ERAF kart. 23; ZEV II köide]. Täpsustamine: sünd. ka 08.04.1921.

PODGORNÕI, Varfolomei, Artemi m venelane, s. 08.04 Tartumaa Kallaste, eluk. sama, 3 kl., kingsepp. 07.41 mobiliseeriti Punaarmeesse, Kirovi obl., kolh. "Mälestus Leninist", kingsepp, Eesti korpus, 300. laskurpolk. [ERAF kart. 23].

PODGORSKI, Peeter, Mihail ka Podgurski m, s. 1921, eluk. Petserimaa. 1941 mobiliseeriti Punaarmeesse. [A.K. kaust 6-11].

PODGURSKI, Nikolai, Sergei m, s. 23.04.22, eluk. Tallinn. Õpilane. 03.07.41 mobiliseeriti Punaarmeesse. [ZEV II köide].

PODJANOV, Ivan, Pavel m, eluk. Venemaa. 1941 Punaarmee, Eesti korpus, 28.11.43 langes sõjas. [KRA,9-4-2].

PODLIPSKI, Firs, Stepan m venelane, s. 30.08.08 Virumaa, eluk. Virumaa Narva, Eha 1-1, '4 kl., kingsepp, Narva Kreenholm, poolmeister. 26.07.41 mobiliseeriti Punaarmeesse, Sverdlovski obl. Rež, 787. töökolonn, Eesti korpus. [ERAF kart. 23].

PODLIPSKI, Ivan, Stepan m venelane, s. 24.07.17 Virumaa, eluk. Virumaa Narva, Kreenholmi 20-12, 6 kl., tekstiilitööline, Kreenholmi Manufaktuur. 26.07.41 mobiliseeriti Punaarmeesse, Sverdlovski obl. Rež, 787. ehituspataljon, Eesti korpus, 12.12.42 teadmata kadunud Velikije Luki all. [ERAF kart. 23; ZEV II köide; V.Luki in memoriam]. Täpsustamine: sünd. ka 24.06.1917.

PODOR, Jaan, Johannes m. 1941 Punaarmee, Eesti korpus, 7. laskurdiviis, 45. tankipolgu tankist. [ERAF kart. 6-3].

PODOZEROV, Igor, Viktor m venelane, s. 11.07.18 Tallinn, eluk. Tallinn-Nõmme, Metsa 63-1, keskh., autojuht, ajateenija, tegevväelane, Lennuväe eskadrill Jägalas. 29.06.41 saadeti sunniviisil Venemaale, haavatuna haiglas, Tšeljabinsk, tööpataljon, Eesti korpus. [ERAF kart. 23; ZEV IV köide]. Täpsustamine: sünd. ka 11.07.1919.

PODOZEROV, Viktor, Nikolai m, s. 28.02.1894 Leningrad, eluk. Tallinn, pearaamatupidaja. 08.08.41 mobiliseeriti Punaarmeesse. [ZEV II köide; A.K. kaust 6-5].

PODRJATSIK, Stepan ka Podrätsik m, s. 15.02.19, eluk. Petserimaa Vilo v, põllutööline, kutsealune. 06.41 saadeti sunniviisil Venemaale, oli saksa sõjavangis Königsbergis, vab. Valgas 09.11.41. [ERA,R-1606-1-187,lk42].

PODULIN, Ivan m. 1941 Punaarmee, 22. territoriaalkorpus, 07.41 langes Porhovi all. [KRA,9-4-5].

POELL, Aleksander, Karl-Friedrich m, s. 02.10.18, eluk. Tallinn, üliõpilane. 27.07.41 mobiliseeriti Punaarmeesse. [ZEV II köide].

POES, Eduard, Johannes m, s. 06.06.14 Läänemaa Käina v., eluk. Käina v. Kleemu t., Tallinn, 4 kl., põllutööline. 22.07.41 mobiliseeriti Punaarmeesse, Vologda obl., tööpataljon, Eesti korpus, 921. laskurpolk, võttis osa Eesti ja Kuramaa lahingutest. [A.K. kaust 2-3; ERAF kart. 23; ERAF kart. 6-3].

POGA, Aleksander, August m Venemaa eestlane, s. 28.12.23 Omski obl, eluk. Baškiiri ANSV, 9 kl., kombainer, teraviljasovhoos. 1942 Eesti korpus. [ERAF kart. 23]. [RU].

POGIBALOV, Mihhail, Semjon m venelane, s. 1918 Petserimaa, eluk. Petseri, 6 kl., tööline. 07.41 mobiliseeriti Punaarmeesse, Sverdlovski obl. Rež, 787. ehituspataljon, Eesti korpus, 300.laskurpolk, 12.42 langes Velikije Luki all, ka 11.01.43. [ERAF kart. 23; KRA,9-4-2; V.Luki in memoriam].

POGODIN, Aleksei, Aleksei m, s. 1918, eluk. Petserimaa, põllutööline, ajateenija, tegevväelane. 07.41 saadeti sunniviisil Venemaale. [ZEV IV köide].

POGODIN, Dmitri, Pjotr m Venemaa eestlane, s. 26.10.1895 Petserimaa Vana-Irboska, eluk. Kiviõli, 3 kl., motorist, põlevkivitööstus "Kiviõli". 1941 Kuibõševi obl. Sõzran, kaevur, Eesti korpus. [ERAF kart. 23].

POHELAINEN, Boris, Paul m Venemaa eestlane, s. 1912 Peterburi, eluk. laev "Vatslav-Vorosski", 7 kl., meremees, Vladivostok. 1942 Eesti korpus. [ERAF kart. 23]. [RU].

POHJOLAINEN, Valter, Johannes m, s. 13.06.22, eluk. Virumaa, põllutööline. 04.07.41 mobiliseeriti Punaarmeesse. [ZEV II köide].

POHL, Arnold, Priidik m, s. 21.10.11, eluk. Harjumaa, äriteenija. 22.07.41 mobiliseeriti Punaarmeesse, 29.11.41 surn. haigusesse. [ZEV II köide; KRA,9-4-2].

POHL, Eduard, Jakob m, s. 1907, eluk. Harjumaa Iru v., põllutööline. 22.07.41 mobiliseeriti Punaarmeesse, Arhangelski obl. Ust-Pinega, surn. 21.03.42 kopsupõletikku. [ZEV II köide; ERA,1608-2-409,lk184].

POHL, Elmar, Priidik m, s. 20.04.20 Harjumaa, eluk. Harjumaa Iru v. Äigromäe k. Kose t. (van.), 6 kl., pagar. 03.07.41 mobiliseeriti Punaarmeesse, Eesti korpus. [ERAF kart. 23; ZEV II köide]. Täpsustamine: sünd. ka 27.04.1920.

POHL, Evald, Jakob m, s. 12.09 Harjumaa Iru v., eluk. Tallinn, Kesk-Kalamaja 5-5, 4 kl., ehitustööline, lauahoov. 27.07.41 mobiliseeriti Punaarmeesse, Sverdlovski obl. Rež, 787. tööpataljon, Eesti korpus. [ERAF kart. 23; ZEV II köide].

POHL, Evald, Karl m, s. 01.06.13 Tallinn, eluk. Tallinn, Võidujooksu 8-1, algh., tisler, artell "Tugev Mööbel". 27.07.41 mobiliseeriti Punaarmeesse, Sverdlovski obl., 790. tööpataljon, Eesti korpus. [ar 434; ZEV II köide].

POHL, Gustav m. 07.41 mobiliseeriti Punaarmeesse, 25.08.41 pääses hukkuvalt laevalt "Eestirand". [Linna Teataja 11.09.41].

POHL, Heinrich, Priidik m, s. 06.01.15, eluk. Harjumaa, põllutööline. 27.07.41 mobiliseeriti Punaarmeesse, Molotov, tööpataljon, Eesti korpus. [ZEV II köide; A.K. tööpat. kart.]. Täpsustamine: sünd. ka 1914.

POHL, Johannes, Johannes m, s. 08.05.18, eluk. Harjumaa, ajateenija, tegevväelane. 1941 saadeti sunniviisil Venemaale. [ZEV IV köide].

POHL, Johannes, Kristjan m, s. 17.12.03, eluk. Harjumaa, paemurrutööline. 20.08.41 mobiliseeriti Punaarmeesse. [ZEV II köide].

POHL, Johannes, Priidik m, s. 11.12.09 Harjumaa, eluk. Tallinn, Heeringa 19-2, 1 kl., kivilõhkuja, Lasnamäe Paemurd. 27.07.41 mobiliseeriti Punaarmeesse, Molotovi obl., 972. töökolonn, Eesti korpus. [ERAF kart. 23].

POHL, Julius-Eduard, Priidik m, s. 14.03.01, eluk. Harjumaa, paemurrutööline. 21.08.41 mobiliseeriti Punaarmeesse. [ZEV II köide].

POHL, Konstantin, Arthur ka Pool m, s. 05.12.1899, eluk. Tartu, Risti 8, montöör, allohvitser, tegevväelane. 28.06.41 saadeti sunniviisil Venemaale, oli saksa sõjavangis Königsbergis, jäi Saksamaale. [ZEV IV köide; ERA,R-1606-1-187,lk42].

POHL, Oskar, Priidik m, s. 10.11.07 Harjumaa Iru v., eluk. sama, 4 kl., tööline isa talus. 22.07.41 mobiliseeriti Punaarmeesse, Arhangelski obl., metsapunkti tööline, Eesti korpus. [ERAF kart. 23; ZEV II köide]. Täpsustamine: sünd. ka 09.11.1917.

POHL, Reinhold, Jakob m, s. 19.09.18 Tallinn, eluk. Harjumaa Iru v. Äigromäe k. (van.), 6 kl., tekstiilitööline "Pioneer", ajateenija. 27.07.41 mobiliseeriti Punaarmeesse, Sverdlovski obl. Rež, 788. tööpataljon, Eesti korpus. [ERAF kart. 23; ZEV II köide].

POHL, Robert, Kristjan m, s. 29.07.15 Harjumaa Iru v., eluk. sama, 6 kl., paemurrutööline, laotööline, ETK. 22.07.41 mobiliseeriti Punaarmeesse, Arhangelski obl., tööpataljon, Eesti korpus, surn. sügisel 1941 kopsupõletikku. [ERAF kart. 23; ERA, 1608-2-409,lk158].

POHL, Valter, Johannes m, s. 29.02.12, eluk. Harjumaa, põllutööline. 22.07.41 mobiliseeriti Punaarmeesse. [ZEV II köide].

POHL, Villem, Kristjan m, s. 10.06.01, eluk. Harjumaa, paemurrutööline. 20.08.41 mobiliseeriti Punaarmeesse. [ZEV II köide].

POHLA m, eluk. Tallinn. 1941 suvel mobiliseeriti Tallinnas, Arhangelski obl. Jarensk-Korjažma, tööpataljon, surn. 1941/42 talvel tööpataljonis. [A.K. tööpat.].

POHLA, Arnold, Juhan m, s. 10.07.18, eluk. Tartumaa Kavastu v., raadiotelegrafist, ajateenija, tegevväelane. 06.41 saadeti sunniviisil Venemaale, oli saksa sõjavangis Liibavis ja Miitavis, vabanes ca 20.12.41. [ZEV IV köide; ERA,R-1606-1-187,lk90].

POHLA, Bernhard, Mihkel m, s. 23.06.07, eluk. Tallinn, äriteenija. 27.07.41 mobiliseeriti Punaarmeesse, tööpataljon, Sverdlovski obl. Krasnouralsk. [ZEV II köide; Ojakäär2].

POHLA, Boriss, Andrei in ka Maria m, s. 30.08.12 Tallinn, eluk. Tallinn, Laulupeo 14-9, 6 kl., tööline, müürsepp. 27.07.41 mobiliseeriti Punaarmeesse, Udmurdi ANSV Kambarka, ehituspataljon, Eesti korpus. [ERAF kart. 23; ZEV II köide]. Täpsustamine: sünd. ka 30.08.1918.

POHLA, Elmar, Johannes m, eluk. Tallinn. 1941 Punaarmee, Eesti korpus, 300. laskurpolk, nooremseersant, 31.12.42 langes sõjas. [KRA,9-4-2].

POHLA, Herman, Juhan m, s. 15.02.10, eluk. Virumaa, kaevandustööline. 27.07.41 mobiliseeriti Punaarmeesse. [ZEV II köide].

POHLA, Johannes m. 07.41 mobiliseeriti Punaarmeesse, 25.08.41 pääses hukkuvalt laevalt "Eestirand". [Linna Teataja 18.09.41].

POHLA, Johannes, Amalie m, s. 02.01.06, eluk. Tallinn, tisler. 22.08.41 mobiliseeriti Punaarmeesse. [ZEV II köide].

POHLA, Johannes, Maria m, s. 1909, eluk. Pärnumaa. 1941 mobiliseeriti Punaarmeesse. [A.K. kaust 6-112].

POHLA, Johannes, Mihkel m, s. 28.12.?, eluk. Tallinn, maaler. 24.08.41 mobiliseeriti Punaarmeesse. [ZEV II köide].

POHLA, Karl, Mart m, s. 07.12.08 Harjumaa Rapla v., eluk. Tallinn-Nõmme, Õhtu 6-1, algh., lukksepp, elektrik, Laevaremonditehas. 16.08.41 mobiliseeriti Punaarmeesse, Sverdlovski obl. Serov, metsatöödel, Eesti korpus. [ERAF kart. 23; ZEV II köide].

POHLA, Otto, Jaan m, s. 20.03.1899, eluk. Tallinn, majahoidja. 22.08.41 mobiliseeriti Punaarmeesse. [ZEV II köide].

POHLA, Otto, Mart m, s. 17.05.10 Harjumaa Rapla v., eluk. Rapla v. Kuusiku, 6 kl., põllutööline, Kuusiku sovh. 22.07.41 mobiliseeriti Punaarmeesse, Arhangelsk, tööpataljon, Eesti korpus. [ERAF kart. 23].

POHLA, Paul, Jüri m, s. 09.03.14 Tallinn, eluk. sama, keskh., tisler. 27.07.41 mobiliseeriti Punaarmeesse, arr. 17.10.41, erin. 18.04.42, §19-58-1b, 58-10 lg.2, 58-11, 10a, nõukogudevastane propaganda. [ZEV II köide; R2].

POHLA, Robert, Mihkel m, s. 29.09.19, eluk. Tartumaa Luunja v., põllutööline, ajateenija, tegevväelane. 06.41 saadeti sunniviisil Venemaale, oli saksa sõjavngis Königsbergis, vab. Valgas 09.11.41. [ZEV IV köide; ERA,R-1606-1-187,lk42].

POHLAK, Aleksander, Kaarel m, s. 22.10.1897 Rakvere, eluk. Virumaa Rakvere, allohvitser, tegevväelane. 30.06.41 saadeti sunniviisil Venemaale, 09.41 sai haavata, vanemseersant. [ZEV IV köide; ERAF kart. 6-3].

POHLAK, Arnold, August m, s. 22.08.21 Virumaa Salla v., eluk. Salla v. Mõisamaa k., 5 kl., põllutööline, tööline, Kadaka Lubjavabrik Rakkes. 03.07.41 mobiliseeriti Punaarmeesse, Sverdlovski obl. Kirovgrad, Kirovi obl. UAZ, lihttööline, Eesti korpus, 921. laskurpolk, 23.12.42 teadmata kadunud Alekseikovo k. all, 21.11.44 langes sõjas. [ERAF kart. 23; KRA,9-4-2; V.Luki in memoriam].

POHLAK, Arnold, Kaarel m, s. 11.03.14 Virumaa Salla v., eluk. Salla v. Mõisamaa k., 3 kl., põllutööline, tööline, Kiviõli Õlivabrik. 26.07.41 mobiliseeriti Punaarmeesse, Arhangelski obl. Haritonovo, saeveski tööline, Eesti korpus. [ERAF kart. 23].

POHLAK, Edgar-Sigurd, Jaan m, s. 30.08.10, eluk. Järvamaa Väinjärve v., remonditööline. 22.07.41 mobiliseeriti Punaarmeesse, Arhangelski obl. Semiretšna, töökolonn, surn. 02.42 kõhuhaigusesse. [ZEV II köide; ERA,1608-2-409,lk184].

POHLAK, Elmar, Valter m, s. 16.01.22, eluk. Tallinn, trükikojaõpilane. 02.07.41 mobiliseeriti Punaarmeesse. [ZEV II köide].

POHLAK, Feliks, Hans m, s. 31.10.19, eluk. Järvamaa, treial, ajateenija, tegevväelane. 30.06.41 saadeti sunniviisil Venemaale, 27.08.41 teadmata kadunud. [ZEV IV köide; KRA,9-4-2].

POHLAK, Hugo-Johannes, Johan m, s. 18.06.18, eluk. Võrumaa, ajateenija, tegevväelane. 30.06.41 saadeti sunniviisil Venemaale. [ZEV IV köide].

POHLAK, Johannes, Juhan en ka Juhannes m, s. 04.11.19, eluk. Virumaa Vao v., põllutööline, ajateenija, tegevväelane. 06.41 saadeti sunniviisil Venemaale, oli saksa sõjavangis Königsbergis, vab. Valgas 09.11.41. [ZEV IV köide; ERA,R-1606-1-187,lk42]. Täpsustamine: sünd. ka 04.10.19.

POHLAK, Karl, August m, s. 03.12.12, eluk. Virumaa, tööline. 26.07.41 mobiliseeriti Punaarmeesse. [ZEV II köide].

POHLAK, Karl, Villem m, s. 21.06.22, eluk. Virumaa, põllutööline. 03.07.41 mobiliseeriti Punaarmeesse. [ZEV II köide].

POHLAK, Nikolai m. 07.41 mobiliseeriti Punaarmeesse, 25.08.41 pääses hukkuvalt laevalt "Eestirand". [Linna Teataja 19.09.41].

POHLANDGOV, Aleksei, Grigori m, s. 1907, eluk. Virumaa. 1941 mobiliseeriti Punaarmeesse, 09.01.43 langes Velikije Luki all. [V.Luki in memoriam].

POHLASALU, Herbert m, s. 1926, eluk. Haapsalu. 1941 mobiliseeriti Punaarmeesse, Eesti korpus. [A.K. kaust 13].

POHLASALU, Robert, Johannes m, s. 19.01.22 Läänemaa Asuküla, eluk. Läänemaa Haapsalu, Mihkli 7, 6 kl., pagar. 03.07.41 mobiliseeriti Punaarmeesse, Sverdlovski obl. UAZ, 861. tööpataljon, Eesti korpus, 354. laskurpolk, seersant. [ERAF kart. 23; ERAF kart. 6-3].

POIDI, Ivan m, s. 1924. 1941 mobiliseeriti Punaarmeesse, Eesti korpus, 17.03.45 langes Läti Kuramaa. [A.K. kaust 8-20].

POIDIK, Aleksander, Karl in ka Kaarel m, s. 17.03.12 Tallinn, eluk. Tallinn, Bekkeri 6-3, 6 kl., velsker, maaler, transporttööline Meretranspordis. 27.07.41 mobiliseeriti Punaarmeesse, Sverdlovski obl. Krasnouralsk, 789. ehitus-töökolonn, velsker, Eesti korpus, 921. laskurpolk, sihtur, 31.12.42 sai raskelt haavata, võttis osa Sõrve sääre lahingutest kus sai raskelt haavata. [U.Usai 2R; ERAF kart. 23; ZEV II köide; ERAF kart. 6-3].

POIDIK, Nikolai, Karl in ka Karp m, s. 27.12.10, eluk. Tallinn, 6 kl., plekksepp, raudteedepoo. 11.08.41 mobiliseeriti Punaarmeesse, Kirov, tööpataljon, Eesti korpus, 917. laskurpolk, 19.12.42 langes Velikije Luki all. [ERAF kart. 23; ZEV II köide; V.Luki in memoriam; KRA,9-4-2].

POIKER, Edgar, Juhan m, eluk. Tartu. 1941 mobiliseeriti Punaarmeesse, 12.42 langes Velikije Luki all. [V.Luki in memoriam].

POIMA, Mihail, Peeter m Venemaa eestlane, s. 1910 Peterburi kub, eluk. Udmurdi ANSV Sarapul, 4 kl., mölder. 1942 Eesti korpus. [ERAF kart. 23]. [RU].

POITELING, Kirill, Ossip m Venemaa eestlane, s. 10.07.24 Leningrad, eluk. sama, 7 kl., keevitaja, Molotovi nim. tehas. 1942 Eesti korpus. [ERAF kart. 23]. [RU].

POITOV, Aleksander, Nikita m, s. 15.08.15, eluk. Virumaa Narva, vabrikutööline. 26.07.41 mobiliseeriti Punaarmeesse. [ZEV II köide].

POITS, Paul m, s. 06.10.09, eluk. Pihkva mõis. 06.41 saadeti sunniviisil Venemaale, oli saksa sõjavangis Königsbergis, vab. Valgas 09.11.41. [ERA,R-1606-1-187,lk42].

POJU, Johannes, August m, s. 04.09.10 Peterburi kub. Jamburg, eluk. Virumaa Alutaguse v. Laagna as., 5 kl., miilits, SaRK Narva miilitsaosakond. 16.08.41 evakueeriti Venemaale, Gorki, 1.Moskva ehituspolk, Eesti korpus. [ERAF kart. 23].

POJU, Osvald, August m, s. 1907, eluk. Virumaa, käsitööline. 26.07.41 mobiliseeriti Punaarmeesse. [ZEV II köide].

POJU, Rudolf, Julius ka Poio m, s. 12.05.22, eluk. Virumaa, põllutöökooliõpilane. 03.07.41 mobiliseeriti Punaarmeesse, 300. laskurpolk, 18.12.42 langes sõjas. [ZEV II köide; KRA,9-4-2].

POKATS, Elmar, Ivan m Venemaa eestlane, s. 08.16 Petrogradi kub, eluk. Leningradi obl, algh., mölder. 1942 Eesti korpus. [ERAF kart. 23]. [RU].

POKATS, Johannes-Rudolf, Karl m, s. 13.01.1899, eluk. Tallinn, äriomanik. 22.08.41 mobiliseeriti Tallinnas, surn. 01.42 rongis teel Kamõšlovi Sverdlovski obl. Volhovi ja Vologda vahel. [U.Usai 2R; ZEV II köide; A.K. tööpat.].

POKBINDER, Meinhard, Gustav m, s. 06.21 Võrumaa Vastseliina v., eluk. sama, algh., põllutööline. 07.41 mobiliseeriti Punaarmeesse, Saraatovi obl., tööline, Eesti korpus. [ERAF kart. 23].

POKK, Aleksander m, s. 19.01.24 Läänemaa Hiiumaa Emmaste v. Tärkma k., eluk. Hiiumaa Emmaste v. 1941 Punaarmee, Eesti korpus. [O.Mägi].

POKK, Aleksander, Mihkel m Venemaa eestlane, s. 10.05.24 Omski obl. Kalatšinski raj, eluk. sama, algh., kolhoosnik. 1942 Eesti korpus. [ERAF kart. 23]. [RU].

POKK, Andrei, Kondrati en. ka Andres, in ka Konrad m, s. 01.05.1899 Tartu, eluk. Tallinn, Valge 7-3, algh., kivimurrutööline, pagar. 21.08.41 mobiliseeriti Punaarmeesse, Eesti korpus. [ERAF kart. 23; ZEV II köide]. Täpsustamine: sünd. ka 01.05.1901.

POKK, Erich, Osvald m, s. 1920, eluk. Võrumaa. 1941 mobiliseeriti Punaarmeesse. [A.K. kaust 6-83].

POKK, Friedrich, Friedrich m, s. 20.01.19, eluk. Tartu, Pikk 16, kaupmees, aspirant, tegevväelane, nooremseersant. 06.41 saadeti sunniviisil Venemaale, oli saksa sõjavangis Königsbergis, jäi Saksamaale. [ZEV IV köide; ERA,R-1606-1-187,lk42].

POKK, Hans, Hans m, s. 03.06.20 Viljandimaa Karksi v., eluk. sama, põllutööline. 03.07.41 mobiliseeriti Viljandis, Sverdlovski obl. UAZ, tööpataljon, surn. 1941/42 talvel tööpatis. [ZEV II köide; A.K. tööpat.].

POKK, Hinrich m. 07.41 mobiliseeriti Punaarmeesse, 25.08.41 pääses hukkuvalt laevalt "Eestirand". [Linna Teataja 28.09.41].

POKK, Karl, Juhan m, eluk. Tallinn. 1941 Punaarmee, Eesti korpus, 28.12.42 surn. haigusesse. [KRA,9-4-2].

POKK, Karl, Voldemar m, s. 28.04.13 Peterburi, eluk. Tallinn, 9 kl., rätsep, riidetööstus "Moela". 07.41 mobiliseeriti Punaarmeesse, Kisselev, Antšerka (?), rätsep, Eesti korpus, 27.12.42 langes Velikije Luki all. [ERAF kart. 23; V.Luki in memoriam].

POKK, Richard m. 07.41 mobiliseeriti Punaarmeesse, 25.08.41 pääses hukkuvalt laevalt "Eestirand". [Linna Teataja 21.09.41].

POKKAT, Elmar, Hans m, s. 31.01.10 Virumaa Palmse v., eluk. Tallinn, Rahukohtu 4-1, keskh., vabrikutööline, raudteelane. 05.08.41 mobiliseeriti Punaarmeesse, Sverdlovski obl. Ivdel, Krasnouralsk, tööline, Eesti korpus. [ERAF kart. 23].

POKKATZ, Alfred, Juhan m, s. 31.03.09 Tartu, eluk. Tallinn, Madara 8-1a, algh., maaler, kingsepp. 27.07.41 mobiliseeriti Punaarmeesse, Tšeljabinski obl. Zlatoust, 759 (?) töökolonn, Eesti korpus. [ERAF kart. 23].

POKKER, Heino, Enno m, s. 04.15 Tartumaa Kambja v., eluk. Tartu, Kroonuaia 21-1, 9 kl., äriteenija, 2. raudtee jaoskond. 07.41 mobiliseeriti Punaarmeesse, Leningrad, Akmolinsk, raudteel, Eesti korpus, 779. suurtükiväepolk. [ERAF kart. 23; A.K. kaust 11].

POKKINEN, Georgi, Leonid m, s. 25.07.17 Raasiku rdtj, eluk. Tallinn, keskh., raudteelane, Tallinna Sõjakool, kursant, ajateenija, tegevväelane. 15.07.41 saadeti sunniviisil Venemaale, Slavgorod, Tjumen, Sõjakooli kursant, Eesti korpus, noorempolitruk. [ERAF kart. 23; ZEV IV köide].

POKKO, Paul, Tõnis ka Boko m Venemaa eestlane, s. 25.12.14 Petrogradi kub, eluk. Leningrad, Vosstanie 15-25 (van.), 2 kl., tööline. 1942 Eesti korpus. [ERAF kart. 23]. [RU].

POKPENDER, Meinhard, Gustav m. 1941 mobiliseeriti Punaarmeesse, maetud Sverdlovski obl. Kamõšlovi kalmistu. [U.Usai 2R].

POKROVSKI, Aleksei, Semjon m, s. 1925, eluk. Pärnumaa. 1941 Punaarmee, Eesti korpus, 7. laskurdiviis, 300. laskurpolk, luurerühm. [ERAF kart. 6-3].

POKROVSKI, Vladimir, Ivan m venelane, s. 28.07.17 Tallinn, eluk. Tallinn, Kunderi 35-10, 10 kl., elektrik, 2. miilitsajaoskond. 1941 Baškiiri ANSV Ufaa, NKVD, Eesti korpus. [ERAF kart. 23].

POKSI, Juhannes-Rudolf, Anton in ka Hans m, s. 08.11.04, eluk. Tartu, vanemseersant, tegevväelane. 28.06.41 saadeti sunniviisil Venemaale, nooremleitnant, 182. laskurdiviis, 07.41 langes Staraja Russa all. [ZEV IV köide; KRA,9-4-2; KRA,9-4-5].

POL, Johannes, Jakov ka Pool m Venemaa eestlane, s. 10.03.18 Abhaasia Estonka k., eluk. Abhaasi ANSV Suhhumi raj, algh., autojuht, kolh. "Uus Ilm". 1942 Eesti korpus. [ERAF kart. 23]. [RU].

POL, Viktor, Aleksander ka Pool, Poll m Venemaa eestlane, s. 24.04.17 Novosibirski obl, eluk. Kemerovo, algh., lukksepp. Punaarmee, Eesti korpus, 779. suurtükiväepolk. [ERAF kart. 23; A.K: kaust 11]. [RU].

POL, Voldemar, Eduard ka Pool m Venemaa eestlane, s. 07.09.23 Novosibirski obl, eluk. Novosibirski obl. Zõrjanskoje raj, algh., kingsepp. 1942 Eesti korpus. [ERAF kart. 23]. [RU].

POLAK, Boleslav m. 07.41 mobiliseeriti Punaarmeesse, 25.08.41 pääses hukkuvalt laevalt "Eestirand". [Linna Teataja 30.09.41].

POLAKES, Ilo, Karl ka Polaku m, s. 28.06.20 Tallinn, eluk. sama, algh., tisler, mööbliartell "Klaas". 02.07.41 mobiliseeriti Punaarmeesse, Tšeljabinsk, 1046. töökolonn, Eesti korpus. [ERAF kart. 23].

POLAND, Elmar-Eduard, Karl ka Polandi, Pooland m, s. 26.09.07 Tartumaa, eluk. Tallinn-Nõmme, Kurni 46-2, kõrgh., maalikunstnik. 28.07.41 mobiliseeriti Punaarmeesse, Arhangelski obl. Kotlas, Eesti korpus, 354. laskurpolk, seersant, arr. 31.05.43, trib. 15.10.43, §58-10 lg.2, 10a, vab. 10.01.52, nõukogudevastane agitatsioon. [ERAF kart. 23; KRA,9-4-2; R3 6503-E].

POLATOV, Paiza m Venemaa eestlane, eluk. Taškendi obl. 1942 Eesti korpus, 12.42 langes Velikije Luki all. [V.Luki in memoriam]. [RU].

POLBERG, Aleksander, Mihkel m, s. 20.10.1900, eluk. Läänemaa, talupidaja. 20.08.41 mobiliseeriti Punaarmeesse. [ZEV II köide].

POLBERG, Anton, Mihkel m, s. 22.10.1897, eluk. Läänemaa, talupidaja. 20.08.41 mobiliseeriti Punaarmeesse. [ZEV II köide].

POLBUS, Julius, Andrei ka Poobus, in ka Andres m, s. 07.05.10 Saaremaa Torgu v., eluk. sama, algh., kalur-talunik. 01.08.41 mobiliseeriti Punaarmeesse, Tšeljabinski obl. Tšebarkul, 749. ehituspataljon, Eesti korpus, 13.01.43 langes Mihhalki k. all. [ERAF kart. 23; ZEV II köide; V.Luki in memoriam].

POLDER, Robert m. 1942 Eesti korpus. [A.K. kaust 10].

POLDRE, Eduard, Jüri m, s. 07.04.13, eluk. Tallinn, autotisler. 27.07.41 mobiliseeriti Punaarmeesse. [ZEV II köide].

POLETAJEV, Ivan, Mihhail m, eluk. Virumaa. 1941 Punaarmee, 1941. teadmata kadunud. [KRA,9-4-2].

POLEVODIN, Ivan, Fjodor m venelane, s. 29.04.10 Petserimaa, eluk. Petseri, 7 kl., kunstnik, Petseri kultuurimaja. 1941 Buguruslan, Štšepnini nim. Ukraina Riiklik Teater, kunstnik-dekoraator, Eesti korpus. [ERAF kart. 23].

POLIKARPOV, Nikolai, Grigori ka Polipartov m venelane, s. 03.05.18 Virumaa lisaku v., eluk. sama, algh., käsitööline. 26.07.41 mobiliseeriti Punaarmeesse, Arhangelsk, 1110. ehituspataljon, Eesti korpus. [ERAF kart. 23].

POLIKARPUS, Jaan, August m, s. 1908, eluk. Viljandimaa. 1941 mobiliseeriti Punaarmeesse. [A.K. kaust 6-37].

POLIKARPUS, Martin, Mart en ka Mati m, s. 28.02.16 Viljandimaa, eluk. Tartumaa, tööstuskeskkool, lukksepp. 23.07.41 mobiliseeriti Punaarmeesse, Arhangelski obl. Pinega, 869 (?) tööpataljon, Eesti korpus, 779. suurtükiväepolk, võttis osa Velikije Luki, Neveli, Novosokolniki, Eesti ja Kuramaa lahingutest. [ERAF kart. 23; A.K. kaust 11; ERAF kart. 6-3].

POLIPARTOV, Sergei, Grigori m, s. 21.03.21, eluk. Virumaa, käsitööline. 04.07.41 mobiliseeriti Punaarmeesse. [ZEV II köide].

POLISINSKI, Adolf, Anton m, s. 14.08.1892 Narva, eluk. sama, 7 kl., arveametnik, Narva Linnavalitsus. 07.41 mobiliseeriti Punaarmeesse, Kuibõševi obl. Sõzrani raj., metsavaht, Eesti korpus. [ERAF kart. 23].

POLISINSKI, Uno m, s. 1925, eluk. Tallinn. 1941 Punaarmee, Eesti korpus, 921. laskurpolk. [A.K. kaust 7].

POLITS, Eduard, Mart in ka Martin m Venemaa eestlane, s. 1914, eluk. Leningrad. 1942 Eesti korpus, seersant. [A.K. kaust 6; Uraalidest 152]. [RU].

POLITUR, Udo, Johannes ka Pooltuur m, s. 21.11.09 Läänemaa Haapsalu, eluk. Läänemaa Haapsalu, Tapamaja 4, algh., lukksepp. 21.07.41 mobiliseeriti Punaarmeesse, Arhangelsk, lukksepp vabrikus, Eesti korpus. [ERAF kart. 23; ZEV II köide].

POLIVANOV, Konstantin, Aleksandr m venelane, s. 07.11.09 Soome, eluk. Tallinn, lõpetamata kõrgh., kümnik-tehnik, Tallinna Sõjakool. 27.07.41 mobiliseeriti Punaarmeesse, Sverdlovski obl. Rež, 788. ehituskolonn, Eesti korpus, 917. laskurpolk, 24.02.45 surma teade ENSV Sõjakomissariaati. [ERAF kart. 23; ZEV II köide; KRA,9-4-3].

POLIVJANI, Nikolai, Jekim m ukrainlane, s. 1923, eluk. Tallinn, Kivi 4b, puusepp. 03.02.45 mobiliseeriti ENSV majandusse, ehituspataljon. [KRA,1-3-1,4,2].

POLJAKOV, Anton, Andrei m venelane, s. 30.01.07 Tartumaa Kasepää v., eluk. sama, algh., müürsepp, Tartu 2. hävituspataljon. 1941 Punaarmee, Tšeljabinski obl., tööline kolhoosis, Eesti korpus, 300. laskurpolk, jefreitor, 12.10.44 langes sõjas. [ERAF kart. 23; KRA,9-4-2].

POLJAKOV, Boris, Nikita m venelane, s. 28.02.13 Virumaa Narva, eluk. sama, algh., tööline. 26.07.41 mobiliseeriti Punaarmeesse, Sverdlovski obl. Rež, 787. eri-ehituspataljon, Eesti korpus. [ERAF kart. 23; ZEV II köide]. Täpsustamine: sünd. ka 13.03.1913.

POLJAKOV, Fjodor, Fjodor m venelane, s. 28.02.22 Petserimaa Kalda v., eluk. Pärnumaa, algh., tööline, turbatööline. 03.07.41 mobiliseeriti Punaarmeesse, Tatari ANSV Kaasan, 613. ehituspataljon, Eesti korpus. [ERAF kart. 23; ZEV II köide].

POLJAKOV, Grigori, Gurjan m venelane, s. 16.01.21 Tartumaa Mäksa v., eluk. Mäksa v., Kastre, algh., müürsepp, talunik. 07.41 mobiliseeriti Punaarmeesse, Kirovi obl. Slobodskoi, 14. tagavaralaskurpolk, väljaõppel 07.41-27.08.41, kuni 14.02.42, jaokomandör, Sverdlovski obl. UAZ, tööpataljon, Eesti korpus, 925. laskurpolk, 19.10.44 langes sõjas. [U.Usai 2R; ERAF kart. 23; Ellen V24; KRA,9-4-2].

POLJAKOV, Korneli, Ivan m, s. 10.08.13, eluk. Tartumaa, müürsepp. 23.07.41 mobiliseeriti Punaarmeesse. [ZEV II köide].

POLJAKOV, Kuzma, Eliaser m, s. 23.11.10, eluk. Tallinn, ehitustööline. 27.07.41 mobiliseeriti Punaarmeesse. [ZEV II köide].

POLJAKOV, Nikolai, Ivan m venelane, s. 03.01.12 Petseri, eluk. sama, 7 kl., müüja, linna tuletõrjekomando. 07.41 mobiliseeriti Punaarmeesse, Gorki, tuletõrjekomando, Eesti korpus. [ERAF kart. 23].

POLJAKOV, Pjotr, Pjotr en ka Peeter, in ka Peeter m venelane, s. 05.10.19 Tartumaa Kasepää v., eluk. Tartumaa, algh., müürsepp, Tallinna Sõjakool, kursant, ajateenija, tegevväelane. 23.06.41 saadeti sunniviisil Venemaale, Sõjakooli kursant, Eesti korpus, leitnant. [ERAF kart. 23; ZEV IV köide]. Täpsustamine: sünd. ka 29.08.1919.

POLJAKOV, Roman, Vladimir m venelane, s. 31.07.14 Narva, eluk. sama, algh., tööline, Narva Kalevivabrik. 07.41 mobiliseeriti Punaarmeesse, Sverdlovski obl. Rež, 787. töökolonn, Eesti korpus. [ERAF kart. 23].

POLJAKOV, Terenti m. 07.41 mobiliseeriti Punaarmeesse, 25.09.41 pääses hukkuvalt laevalt "Eestirand". [Linna Teataja 20.09.41].

POLJAKOV, Vladimir, Semjon in ka Ilja m venelane, s. 28.07.11 Virumaa Skarjatina v., eluk. Skarjatina v., Narva, algh., vabrikutööline. 27.07.41 mobiliseeriti Punaarmeesse, Sverdlovski obl. Rež, 787. ehituspataljon, Eesti korpus. [ERAF kart. 23; ZEV II köide].

POLJANSKI, Nikolai, Vassili m venelane, s. 11.07 Peterburi, eluk. Petseri, algh., põllutööline, militsionäär. 1941 Leningrad, Eesti korpus. [ERAF kart. 23].

POLJATSIHHIN, Grigori m. 07.41 mobiliseeriti Punaarmeesse, 25.08.41 pääses hukkuvalt laevalt "Eestirand". [Linna Teataja 20.09.41].

POLKOVNIKOV, Nikolai, Stepan m venelane, s. 05.19 Petserimaa Roodva v., eluk. Petserimaa, algh., tööline, ajateenija, tegevväelane. 06.41 saadeti sunniviisil Venemaale, Eesti korpus, 300. laskurpolk, jefreitor. [A.K. kaust 6-1; ERAF kart. 23; ZEV IV köide; ERAF kart. 6-3].

POLL, Aleksander, Peeter m venelane, s. 07.11.11 Saaremaa Torgu v., eluk. sama, algh, meremees, kalur. 02.08.41 mobiliseeriti Punaarmeesse, Tšeljabinski obl., 974. töökolonn, Eesti korpus. [ERAF kart. 23].

POLL, Konstantin, Peeter m, s. 04.01.16 Saaremaa Torgu v., eluk. sama, algh., kalur. 02.08.41 mobiliseeriti Punaarmeesse, Tšeljabinski obl. UAZ, 819. töökolonn, Eesti korpus. [ERAF kart. 23].

POLL, Nikolai, Villem m Venemaa eestlane, s. 11.20 Petrogradi kub, eluk. Leningrad, algh., treial. 1942 Eesti korpus, 01.01.43 langes Velikije Luki all. [ERAF kart. 23; V.Luki in memoriam]. [RU].

POLL, Oskar m, eluk. Tartu. 1941 Punaarmee, Eesti korpus, 925. laskurpolk. [A.K. kaust 14].

POLL, Osvald, Juhan m Venemaa eestlane, s. 04.23 Novosibirski obl, eluk. sama, algh., kolhoosnik. Punaarmee, Eesti korpus. [ERAF kart. 23]. [RU].

POLL, Peeter, Andres m, s. 29.06.04, eluk. Saaremaa, põllutööline. 20.08.41 mobiliseeriti Punaarmeesse. [ZEV II köide].

POLL, Peeter, Peeter m, s. 28.12.08 Saaremaa Torgu v., eluk. sama, algh., meremees, kalur. 02.08.41 mobiliseeriti Punaarmeesse, Tšeljabinski obl. Tšebarkul, tööline, Eesti korpus. [ERAF kart. 23].

POLL, Rudolf, Feodor m, s. 24.11.21 Saaremaa Torgu v., eluk. sama, algh., põllutööline, puusepp. 03.08.41 mobiliseeriti Punaarmeesse, Tšeljabinsk UAZ, 819. tööpataljon, Eesti korpus. [ERAF kart. 23].

POLL, Vladimir, Juhan m Venemaa eestlane, s. 01.12.20 Novosibirski obl, eluk. Novosibirski obl. Õõrjanskoje raj, algh., kolhoosnik. 1942 Eesti korpus. [ERAF kart. 23]. [RU].

POLLER m, eluk. Tallinn, Uus-Maailma 10-1. 1941 mobiliseeriti Punaarmeesse, Arhangelski obl. Baika, surn. 02/03.42. [ERA, 1608-2-409, lk184].

POLLER m, eluk. Tallinn. 1941 mobiliseeriti Punaarmeesse, Arhangelski obl. Lavrovo, surn. 01.04.42 kurnatusse. [ERA,1608-2-409,lk184].

POLLER, August, Johannes m, s. 08.09.09, eluk. Läänemaa, metsatööline. 22.07.41 mobiliseeriti Punaarmeesse. [ZEV II köide].

POLLER, Elmar, Adolf m, s. 02.11.20, eluk. Tallinn, põllutööline. 02.07.41 mobiliseeriti Punaarmeesse. [ZEV II köide].

POLLER, Johannes m. 07.41 mobiliseeriti Punaarmeesse, 25.08.41 pääses hukkuvalt laevalt "Eestirand". [Linna Teataja 25.09.41].

POLLER, Juhannes, Jaan m, s. 14.04.18, eluk. Läänemaa, talupidaja. 22.07.41 mobiliseeriti Punaarmeesse. [ZEV II köide].

POLLER, Karl m, s. 1920, eluk. Tallinn. 1941 mobiliseeriti Punaarmeesse, 27. laskurpolk. [A.K. kaust 4-10].

POLLER, Oskar, Friedrich m, s. 20.07.1896, eluk. Tallinn, äriagent. 17.08.41 mobiliseeriti Punaarmeesse. [ZEV II köide].

POLLER, Ralf, Aleksander m, s. 30.04.14, eluk. Tallinn, vedurijuhi abi. 22.08.41 mobiliseeriti Punaarmeesse. [ZEV II köide].

POLLER, Valentin, Nikolai m, s. 01.04.08, eluk. Tallinn, töötaja "Lafermes". 28.07.41 mobiliseeriti Punaarmeesse, surn. 03.42 kõhuhaigusesse. [ZEV II köide; ERA,1608-2-409,lk184].

POLLER, Viktor-Lembit, Adolf m, s. 31.10.18, eluk. Tallinn, ajateenija, tegevväelane. 06.41 saadeti sunniviisil Venemaale. [ZEV IV köide].

POLLI, Gustav, Gustav m, eluk. Tallinn. 1941 Punaarmee, 25.08.42 surn. haigusesse. [KRA,9-4-2].

POLLI, Paul, Rudolf m, s. 06.05.21, eluk. Tartumaa, talupidaja, ajateenija, tegevväelane. 06.41 saadeti sunniviisil Venemaale, oli saksa sõjavangis Königsbergis, vab. Valgas 09.11.41. [ZEV IV köide; ERA,R-1606-1-187,lk43].

POLLISINSKI, Oskar, Aleksander ka Pollisinsky m, s. 07.08.1896 Virumaa Mäetaguse v., eluk. Tartu. EV major. Punaarmees 182. diviisi 232. polgu 3. pataljoni komandör majori auastmes, arr. 15.06.41 Tartus, süüdistuskokkuvõte 20.09.41 - võttis vabatahtlikuna osa lahingutest Punaarmee vastu, palju autasusid, osales nn. 149 protsessil kohtusaalis valveohvitserina, suhtus vaenulikult Punaarmee sissetulemisse ja nõukogude korra kehtestamisse Eestis, erin. otsusega 15.05.43 mõisteti 10 aastaks paranduslike tööde laagrisse, selleks ajaks oli O.Pollisinski juba surnud, surn. 04.04.42 Norillagis. [Ü.Uluots, Eesti ohvitseride saatus; R3 8123-E].

POLLMANN, Paul, Peet m, s. 22.12.19, eluk. Viljandimaa, põllutööline, ajateenija, tegevväelane. 1941 saadeti sunniviisil Venemaale. [ZEV IV köide].

POLLOK, Ivan, Ivan m Venemaa eestlane, s. 15.01.20 Tveri kub, eluk. Kalinini obl. Kudeveri raj, algh., arveametnik, kolh. "Smõtška". 1942 Eesti korpus. [ERAF kart. 23]. [RU].

POLM, Edmund-Johannes, Johannes en ka Eduard-Johannes m, s. 27.02.14 Tallinn, eluk. sama, üliõpilane. 08.08.41 mobiliseeriti Punaarmeesse, Eesti korpus, 921. laskurpolk, leitnant. [ZEV II köide; ERAF kart. 6-3].

POLMA, Johannes, Eduard m, eluk. Harjumaa Rapla v. Seli-Metsaküla. 1941 mobiliseeriti Punaarmeesse, Harjumaa Sõjakomissariaat, Eesti korpus, 19.03.45 langes Läti Kuramaa, maetud Dzirnieki. [A.K. kaust 1-54].

POLMAN, Juhan, Ossip m Venemaa eestlane, s. 16.03.1897 Eesti, eluk. Novosibirski obl. Zõrjanskoje raj, algh., talunik. 1942 Eesti korpus. [ERAF kart. 23]. [RU].

POLNOUSTOV, Arnold, Aleksander m Venemaa eestlane, s. 24.09.23 Omski obl, eluk. Omski obl. Kalatšinski raj. Novõi Gelsingfors, 7 kl., tööline. 1942 Eesti korpus. [ERAF kart. 23]. [RU].

POLONSKI, Vladimir, Pavel m, s. 16.02.12, eluk. Tallinn, üliõpilane. 08.08.41 mobiliseeriti Punaarmeesse. [ZEV II köide].

POLOZOV, Pjotr, Pjotr m, eluk. Petserimaa. 1941 Punaarmee, Eesti korpus, 19. san.pataljon, nooremleitnant, 09.09.42 surn. haavadesse. [KRA,9-4-2].

POLOZOVA, Gladiro, Aleksander n, s. 1913, eluk. Tallinn, Bekkeri 29-43, tööline. 16.11.44 mobiliseeriti Punaarmeesse, VMPO 111. [KRA,1-3-1].

POLOVINSKI, Mihhail, Leon m. 1941 Punaarmee, surn. haavadesse. [KRA,9-4-2].

POLT, Aleksander, Jossif m. 1941 mobiliseeriti Punaarmeesse, oli saksa sõjavangis Polotskis ja teistes laagrites. [ERA,R-1606-1-187,lk176].

POLT, Heinrich, Johannes m, s. 1918, eluk. Tallinn. 1941-42 Leningradi blokaad, 1942 talvel üle Laadoga järve Tifini alla, võttis osa Novgorodi, Pihkva ja Kuramaa lahingutest. [ERAF kart. 6-3].

POLTAN, Eduard, Karl m Venemaa eestlane, s. 08.07.23 Petrogradi kub, eluk. Leningrad, 7 kl., meremees, Leningradi sadam. 1942 Eesti korpus, 04.01.43 langes Velikije Luki all. [ERAF kart. 23; V.Luki in memoriam]. [RU].

POLTAVSKI, Vassili m. 07.41 mobiliseeriti Punaarmeesse, 25.08.41 pääses hukkuvalt laevalt "Eestirand". [Linna Teataja 13.09.41].

POLTORANOV, Ivan, Vassili m venelane, s. 05.04.05 Petserimaa Vana-Irboska, algh., põllutööline, miilitsa rajoonivolinik. 1941 Kostroma NKVD laager, Gorki, tööline vabrikus, Eesti korpus. [ERAF kart. 23].

POLTORANOV, Pjotr, Vassili ka Poltorapov m venelane, s. 02.07.07 Petserimaa Irboska v., eluk. Petserimaa Staraja Irboska, 6 kl., tisler, rahvamaja juhataja. 07.41 mobiliseeriti Punaarmeesse, Kirovi obl. tööstuskombinaat, Eesti korpus, 354. laskurpolk, 25.12.42 langes Velikije Luki all. [ERAF kart. 23; V.Luki in memoriam].

POLTOV, Jaan m. 07.41 mobiliseeriti Punaarmeesse, 25.08.41 pääses hukkuvalt laevalt "Eestirand". [Linna Teataja 25.09.41].

POLTSER, Karl, Jaan m, s. 21.04.09, eluk. Harjumaa, põllutööline. 22.07.41 mobiliseeriti Punaarmeesse. [ZEV II köide].

POLTSMAR, Elmar, Jaan m, s. 1911, eluk. Viljandimaa. 1941 mobiliseeriti Punaarmeesse, 21.12.42 teadmata kadunud Alekseikovo k. all. [V.Luki in memoriam].

POLTSOVA, Ruerika, Aleksander n, s. 1912, eluk. Tallinn, Bekkeri 29-43, tööline. 16.11.44 mobiliseeriti Punaarmeesse, VMPO 111. [KRA,1-3-1].

POLUEKTOV, Nikolai, Feodor m, s. 1913, eluk. Tallinn, Kalamaja 7-1. 24.12.44 mobiliseeriti Punaarmeesse, 63. tagavarapolk. [KRA,1-3-1].

POLUKAJEV, Ants m, s. 1912. 1941 mobiliseeriti Punaarmeesse, surn. 1942. [A.K. kaust 13].

POLVER, Helmut m. 07.41 mobiliseeriti Punaarmeesse, 25.08.41 pääses hukkuvalt laevalt "Eestirand". [Linna Teataja 18.09.41].

POMANN, August, Kustas ka Pooman, in. ka Gustav m, s. 1913, eluk. Harjumaa, talupidaja. 1941 mobiliseeriti Punaarmeesse, Eesti korpus. [U.Usai IR lk57].

POMANN, Ernst-Juhan, Ernst m, s. 04.08.20, eluk. Tallinn, äriteenija. 02.07.41 mobiliseeriti Punaarmeesse. [ZEV II köide].

POMBERG, Georg, Martin m Venemaa eestlane, s. 24.10.06 Peterburi kub, eluk. Leningrad, 7 kl., lukksepp. 1942 Eesti korpus. [ERAF kart. 23]. [RU].

POMBERG, Otto, Martin m Venemaa eestlane, s. 30.09.10 Peterburi kub, eluk. Leningradi obl, algh., aednik. Punaarmee, Eesti korpus. [ERAF kart. 23]. [RU].

POMELOV, Aleksandr, Ivan m, eluk. Virumaa. 1941 Punaarmee, Eesti korpus, seersant, 22.07.41 langes sõjas. [KRA,9-4-2].

POMERANTS m, s. Saaremaa, eluk. Tallinn. ETK. 1941 mobiliseeriti Punaarmeesse, Tšeljabinski obl. Tšebarkul, surn. 04.42. [ERA,1608-2-409,lk184].

POMERANTS, Arnold-Johannes, Juhan m, s. 04.02.16 Läänemaa Käina v. Kaasiku k., eluk. Tallinn. Õppinud juurat, ametnik, Johansoni paberivabrik. 28.07.41 mobiliseeriti Punaarmeesse, Tšeljabinski obl. Tšebarkul, 249. laskurdiviis, 925. laskurpolk, surn. formeerimisel 08.04.42, haigusesse, ka surn. 05.42 diviisis. [U.Usai IR; ZEV II köide; ERA,1608-2-409,lk158,184; O.Mägi].

POMERANTS, Evald, Johannes m, s. 22.02.13 Läänemaa Hiiumaa Emmaste v. Jausa k., eluk. Läänemaa Kärdla, algh., autojuht. 21.07.41 mobiliseeriti Punaarmeesse, Molotovi obl., Vologda obl. Kuštšuba, ehituspataljon, Eesti korpus, Eesti tagavaralaskurpolk. [ERAF kart. 23; O.Mägi].

POMERANTS, Heino, Johannes in ka Juhan m, s. 23.06.22 Läänemaa Käina v., eluk. sama, 9 kl., tisler. 02.07.41 mobiliseeriti Punaarmeesse, Sverdlovski obl. UAZ, 861. tööpataljon, Eesti korpus. [ERAF kart. 23; ZEV II köide].

POMERANTS, Meinhard m, s. 07.05.16 Läänemaa Emmaste v. Sõru k., eluk. Läänemaa Emmaste v. Sõru k. 1941 mobiliseeriti Punaarmeesse, surn. Leningradi blokaadis. [Sõruots 167; O.Mägi].

POMERANTS, Peeter, Priidu m, s. 1926 Läänemaa Hiiumaa Emmaste v. Sõru k., eluk. Hiiumaa Emmaste. 1941 mobiliseeriti Punaarmeesse, 27. laskurpolk. [A.K. kaust 4-10; ERAF kart. 6-3; O.Mägi].

POMM, Aleksander, Joosep m, s. 17.05.10, eluk. Tartu, Peetri 24, seersant, tegevväelane. 06.41 saadeti sunniviisil Venemaale, oli saksa sõjavangis Königsbergis, vab. Valgas 09.11.41. [ZEV IV köide; ERA,R-1606-1-187,lk43].

POMM, Valentin, Johannes m Venemaa eestlane, s. 1905, eluk. Omski obl. 1942 Eesti korpus. [A.K. kaust 6]. [RU].

POMMER, Alfred, August m, s. 23.10.20 Tallinn, eluk. Tallinn, Laulupeo 4-8, 8 kl., põllutööline, lukksepp. 02.07.41 mobiliseeriti Punaarmeesse, Tatari ANSV Kaasan, 613. töökolonn, Eesti korpus. [ERAF kart. 23].

POMMER, Eduard, August m, s. 27.05.22 Läänemaa, eluk. Läänemaa Martna v., Haapsalu, tööstuskeskkool, lukksepp, põllutööline. 05.08.41 mobiliseeriti Punaarmeesse, Sverdlovski obl. Serovi raj. Kamenka, tööline, Eesti korpus. [ERAF kart. 23; ZEV II köide].

POMMER, Elmar, Jaan m, s. 03.07.19 Valgamaa Sangaste v., eluk. Valgamaa, algh., põllutööline, ajateenija, tegevväelane. 1941 saadeti sunniviisil Venemaale, Eesti korpus. [ERAF kart. 23; ZEV IV köide].

POMMER, Garibaldi, Eduard en ka Karibaldi m, s. 31.12.08 Harjumaa Kolga v., eluk. Tallinn, Paljassaare 2-1, keskh., kunstnik, skulptor. 27.07.41 mobiliseeriti Punaarmeesse, Sverdlovski obl. Rež, ehituspataljon, Eesti korpus. [ERAF kart. 23; ZEV II köide].

POMMER, Johan, Nikolai m Venemaa eestlane, s. 1926, eluk. Altai krai. 1942 Eesti korpus. [A.K. kaust 6]. [RU].

POMMER, Oskar, Karl m, s. 06.09.02, eluk. Tallinn, kuulutustehankija. 21.08.41 mobiliseeriti Punaarmeesse. [ZEV II köide].

POMMER, Rudolf, Loviise m, s. 1915, eluk. Läänemaa. 1941 mobiliseeriti Punaarmeesse. [A.K. kaust 6-98].

POMPER, Jaan, Semjon m, s. 1925, eluk. Tallinn, Madara 14, transpordiülem. 18.12.44 mobiliseeriti "ENSV majandusse". [KRA, 1-3-4].

PONDER, Albert, Johannes m, s. 29.11.14, eluk. Harjumaa, kalur. 24.07.41 mobiliseeriti Punaarmeesse. [ZEV II köide].

PONDER, Otto, Eduard m, s. 09.09.21 Virumaa Vao v., eluk. Tallinn, tööstuskool, lukksepp, riidevabrik "Keila". 02.07.41 mobiliseeriti Punaarmeesse Tallinnas, Tšeljabinsk Kaasan, 1045. ehituspataljon, Eesti korpus, 354. laskurpolk. [ERAF kart. 23; ZEV II köide; ERAF kart. 6-3; A.K. kaust 10].

PONN, Arnold, Jüri m, s. 01.01.15, eluk. Virumaa, põllutööline. 26.07.41 mobiliseeriti Punaarmeesse. [ZEV II köide].

PONN, Harald, Jüri m, s. 20.01.16, eluk. Harjumaa, põllutööline. 22.07.41 mobiliseeriti Punaarmeesse. [ZEV II köide].

PONOMARENKO, Vladimir m, s. 24.01.18, eluk. Tartu, Vaksali 18, tööline, kutsealune. 06.41 saadeti sunniviisil Venemaale, oli saksa sõjavangis Königsbergis, vab. Valgas 09.11.41. [ERA,R-1606-1-187, lk43].

PONOMARJOV, Georgi, Aleksei m. 1941 Punaarmee, Eesti korpus, 06.06.45 surma teade ENSV Sõjakomissariaati. [KRA,9-4-3].

PONOMARJOV, Paul m. 07.41 mobiliseeriti Punaarmeesse, 25.08.41 pääses hukkuvalt laevalt "Eestirand". [Linna Teataja 18.09.41].

PONOMARJOV, Pavel, Mitrofan m Venemaa eestlane, s. 05.23 Krasnojarski krai, eluk. Krasnojarski krai Rõbinski raj. Brodino k., 1 kl., traktorist. 1942 Eesti korpus, 917. laskurpolk. [ERAF kart. 23]. [ru].

PONS, Martin, Mihkel m, s. 1913, eluk. Virumaa Kohtla-Järve. 1941 mobiliseeriti Punaarmeesse, 23.12.42 langes Velikije Luki all. [V.Luki in memoriam].

PONTAK, Harald, Roman m, s. 10.03.08 Tšernigov, eluk. Tallinn, Lõuna 16-17, algh., telefonist, valveametnik. 16.08.41 mobiliseeriti Punaarmeesse, Tšeljabinski obl., Omski obl., kolhoosis, Eesti korpus, 10.01.43 teadmata kadunud Velikije Luki all. [ERAF kart. 23; ZEV II köide; V.Luki in memoriam].

PONTUS, Julius, Tõnu m, s. 05.10.07 Harjumaa Harku v., eluk. Tallinn, Paldiski mnt. 69-2, algh., voorimees. 27.07.41 mobiliseeriti Punaarmeesse, Sverdlovski obl. Krasnouralsk, 298. tööpataljon, Eesti korpus. [ERAF kart. 23; ZEV II köide]. Täpsustamine: sünd. ka 05.10.1908.

POOBUS, Albert, Karl m, s. 14.10.08, eluk. Tallinn, puusepp. 27.07.41 mobiliseeriti Punaarmeesse. [ZEV II köide].

POOBUS, Aleksander m, s. 1921, eluk. Tallinn. 1941 mobiliseeriti Punaarmeesse, Eesti korpus. [A.K. kaust 12].

POOBUS, Aleksander, Viia m, s. 14.06.15 Saaremaa Kihelkonna v., eluk. sama, algh., ehitustööline. 03.08.41 mobiliseeriti Punaarmeesse, Tšeljabinski obl. UAZ Kamensk-Uralski, 820. ehituspataljon, Eesti korpus. [ERAF kart. 23; ZEV II köide]. Täpsustamine: sünd. ka 14.07.1915.

POOBUS, Alfred-Osvald, Peeter m, s. 03.08.07 Tallinn, eluk. Tallinn, Lembitu 5-1, 4 kl., käsitööline, töökoja omanik. 27.07.41 mobiliseeriti Punaarmeesse, viidi laevaga "Stalin" Venemaale, Sverdlovski obl. Krasnouralsk, 17. töökolonn, Eesti korpus, arr. 16.01.44, trib. 02.02.44, §58-10-2, 10+5, Komi ANSV Sevdvinlag, surn. 31.03.45, nõukogudevastane propaganda sõjaväes. [Eesti Sõna 04.04.43; ERAF kart. 23; ZEV II köide; R2 ar 27412].

POOBUS, Andres, Tõnis m, s. 28.08.09 Saaremaa Torgu v., eluk. sama, algh., põllutööline. 02.08.41 mobiliseeriti Punaarmeesse, Tšeljabinski obl. Tšebarkul, töökolonn, Eesti korpus. [ERAF kart. 23].

POOBUS, Endel, Peeter m, s. 11.10.20 Tallinn, eluk. Tallinn, Voolu 9-10, algh., mööblivedrutööline, telefonivõrk, kutsealune, maaler. 03.07.41 mobiliseeriti Punaarmeesse, viidi laevaga "Tõnu" Venemaale. Kuibõševi obl., põllutööline, Eesti korpus, 07.12.44 mobiliseeriti Eesti Laskurkorpusesse. [Eesti Sõna 04.04.43; ERAF kart. 23; ZEV II köide; KRA,1-3-2].

POOBUS, Helmut, Peeter m, s. 23.10.13, eluk. Tallinn, Põllu 9-10, masinameister. 27.07.41 mobiliseeriti Punaarmeesse, Vabariiklik Sõjakomissariaat, Eesti korpus, 921. laskurpolk, 24.03.45 langes Läti Kuramaa, maetud Remtes Zvani. [A.K. kaust 1-54; ZEV II köide; KRA,9-4-2].

POOBUS, Hermann, August m, s. 30.12.18, eluk. Saaremaa, ajateenija, tegevväelane. 1941 saadeti sunniviisil Venemaale. [ZEV IV köide].

POOBUS, Hindrik, Laas m, s. 10.06.09 Saaremaa Torgu v., eluk. Järvamaa Paide, Virumaa, algh., autojuht. 26.07.41 mobiliseeriti Punaarmeesse, Arhangelsk, sepp, Eesti korpus. [ERAF kart. 23; ZEV II köide]. Täpsustamine: sünd. ka 10.10.1909.

POOBUS, Karl, Juhan in ka Johan m, s. 18.10.13 Saaremaa Torgu v., eluk. Tallinn, Raua 45a-3, algh., transporttööline, ETK kontor. 27.07.41 mobiliseeriti Punaarmeesse, Udmurdi ANSV, 791. tööpataljon, Eesti korpus. [ERAF kart. 23; ZEV II köide].

POOBUS, Osvald, Laas m, s. 17.01.11, eluk. Saaremaa, talupidaja. 02.08.41 mobiliseeriti Punaarmeesse, Eesti korpus, 925. laskurpolk, 26.02.45 surma teade ENSV Sõjakomissariaati. [ZEV II köide; KRA,9-4-3].

POOBUS, Pavel, Laas en ka Paul m, s. 30.04.08 Saaremaa Torgu v., eluk. Harjumaa Rapla v., algh., põllutööline, sepp. 22.07.41 mobiliseeriti Punaarmeesse, Vologda obl. Kuštšuba, 232. ehituspataljon, Eesti korpus. [ERAF kart. 23; ZEV II köide].

POOBUS, Priidu, Laas m, s. 18.09.08 Saaremaa Torgu v., eluk. Torgu v., Tallinn, Kopli 11, algh., talunik, laojuhataja. 02.08.41 mobiliseeriti Punaarmeesse, Tšeljabinski obl. UAZ, 819. tööpataljon, Eesti korpus, 09.12.44 mobiliseeriti "ENSV majandusse", "Säde". [ERAF kart. 23; ZEV II köide; KRA,1-3-4].

POOGEN, Elmar, Johan en ka Ilmar m, s. 29.01.08, eluk. Valga, üleajateenija, tegevväelane. 06.41 saadeti sunniviisil Venemaale, oli saksa sõjavangis Königsbergis, vab. Valgas 09.11.41. [ZEV IV köide; ERA,R-1606-1-187,lk43].

POOL, Aleksander, Juhan m Venemaa eestlane, s. 20.03.18 Krasnojarski krai, eluk. Novosibirsk, algh., mehaanik, Punaarmee. 1942 Eesti korpus. [ERAF kart. 23]. [ru].

POOL, Aleksei, Villem m Venemaa eestlane, s. 25.08.09 Krasnojarski krai, eluk. Krasnojarski krai Karatuzskoje raj. Ülem-Suetuki k., kokk. 1942 Eesti korpus. [ERAF kart. 23]. [RU].

POOL, Eduard, Oskar m Venemaa eestlane, s. 01.09.24 Krasnojarski krai, eluk. Krasnojarski krai Karatuzskoje raj, algh., kolhoosnik, kolh. "Koit". 1942 Eesti korpus. [ERAF kart. 23]. [RU].

POOL, Endel, Jaan m, s. 25.04.19, eluk. Pärnumaa, ajateenija, tegevväelane. 28.06.41 saadeti sunniviisil Venemaale. [ZEV IV köide].

POOL, Erni m Venemaa eestlane, s. 25.02.19 Krasnojarski krai, eluk. Krasnojarski krai Igarka, algh., tööline. 1942 Eesti korpus. [ERAF kart. 23]. [RU].

POOL, Evald, Paul m, s. 1918, eluk. Läänemaa. 1941 mobiliseeriti Punaarmeesse, 14.01.43 langes Sotovo k. all. [V.Luki in memoriam].

POOL, Gustav, Johannes m Venemaa eestlane, s. 24.10.22 Petrogradi kub, eluk. Leningradi obl. Volossovo raj, algh., elektrimontöör. Gorki obl., töökolonn, Eesti korpus. [ERAF kart. 23]. [RU].

POOL, Harald, Mihkel m, s. 15.08.22, eluk. Läänemaa, põllutööline. 03.07.41 mobiliseeriti Punaarmeesse. [ZEV II köide].

POOL, Harri m. 1942 Eesti korpus. [A.K. kaust 10].

POOL, Jaan, Oskar m, s. 1926, eluk. Virumaa Narva. 1941 mobiliseeriti Punaarmeesse. [A.K. kaust 6-12].

POOL, Johannes, Vilhelm m Venemaa eestlane, s. 25.06.18 Krasnojarski krai, eluk. Krasnojarski krai Karatuzskoje raj, põllundustehnikum, zootehnik, Punaarmee. Eesti korpus. [ERAF kart. 23]. [RU].

POOL, Julius, Juhan m Venemaa eestlane, s. 07.07.09 Peterburi kub, eluk. Leningradi obl. Volossovo raj, algh., sepp. 1942 Eesti korpus, 21.12.42 teadmata kadunud Alekseikovo k. all. [ERAF kart. 23; V.Luki in memoriam]. [RU].

POOL, Karl, Ants m Venemaa eestlane, s. 1895, eluk. Krasnojarski krai. 1942 Eesti korpus. [A.K. kaust 6]. [RU].

POOL, Martin, Kustav m, s. 10.04.17 Saaremaa Kärla v., eluk. sama, algh., tisler, ehitustööline. 03.08.41 mobiliseeriti Punaarmeesse, Sverdlovski obl. UAZ, 820. tööpataljon, Eesti korpus. [ERAF kart. 23; ZEV II köide]. Täpsustamine: sünd. ka 10.04.1907.

POOL, Mihkel m. 07.41 mobiliseeriti Punaarmeesse, 25.08.41 pääses hukkuvalt laevalt "Eestirand". [Linna Teataja 11.09.41].

POOL, Oskar, Ants m Venemaa eestlane, s. 1901, eluk. Krasnojarski krai. 1942 Eesti korpus. [A.K. kaust 6]. [RU].

POOL, Valentin, Johannes in ka Juhan m Venemaa eestlane, s. 12.16 Petrogradi kub, eluk. Leningradi obl. Volossovo raj, 7 kl., kinomehaanik. Leningradi obl., 262. tööpataljon, Vologda obl. Tšerepovets, 459. tööpataljon, Eesti korpus, 27. laskurpolk, staabis kirjutaja. [ERAF kart. 23; A.K. kaust 4-7,10; ERAF kart. 6-2]. [RU].

POOL, Vladimir, Grigori m Venemaa eestlane, s. 08.02.15 Novosibirski obl, eluk. Novosibirski obl. Tatarski raj, algh., autolukksepp. 1942 Eesti korpus. [ERAF kart. 23]. [RU].

POOL, Voldemar, Gustav m, s. 19.10.13, eluk. Tallinn, puutööline. 27.07.41 mobiliseeriti Punaarmeesse, Eesti korpus, 373. laskurpolk, 906. vetlaatsaret. [ZEV II köide; ERAF kart. 6-3].

POOLA, Adolf, Marie m, s. 03.10.13 Läänemaa Emmaste v. Külama k., eluk. Tallinn, algh., meremees, autojuht. 27.07.41 mobiliseeriti Punaarmeesse, Eesti korpus, 27. suurtükiväepolk, 06.10.44 langes Saaremaal. [ERAF kart. 23; ZEV II köide; O.Mägi; KRA,9-4-2].

POOLA, Arthur, Aleksander m, s. 28.05.13 Tallinn, eluk. Tallinn, Roo 42-16b, keskh., arveametnik, merekaubasadam. 28.07.41 mobiliseeriti Punaarmeesse, Arhangelski obl., 110. töökolonn, Eesti korpus, arr. 28.04.44, trib. 23.05.44, §58-10 lg.2, 10+3, Punaarmees teenides laimas N.Liitu. [ERAF kart. 23; ZEV II köide; R2 ar 26816].

POOLA, Enn, Eduard m, s. 14.01.15 Tallinn, eluk. Tallinn, Laulupeo 22-7, keskh., autojuht, transport-veobaas. 27.07.41 mobiliseeriti Punaarmeesse, Udmurdi ANSV Kambarka, 791. ehituspataljon, Eesti korpus. [ERAF kart. 23].

POOLA, Harri, Villem m, s. 13.03.14, eluk. Läänemaa Kärdla, tekstiilitööline, Läänemaa hävituspataljon. 22.07.41 mobiliseeriti Punaarmeesse. [ZEV II köide; O.Mägi].

POOLA, Karl m, s. 08.05.19, eluk. Virumaa Paasvere v., põllutööline. 06.41 saadeti sunniviisil Venemaale, oli saksa sõjavangis Königsbergis, vab. Valgas 09.11.41. [ERA,R-1606-1-187,lk43].

POOLA, Karl, Nikolai m, s. 13.04.18 Valgamaa, algh., lukksepp, Punaarmee. 1941 Magnitogorsk, 701. tööpataljon, Eesti korpus. [ERAF kart. 23].

POOLA, Robert, Mihkel m, s. 04.12.08 Võrumaa Antsla v., eluk. Tallinn, keskh., jahu- ja saeveskiomanik, laborant, Teravilja keskus. 28.07.41 mobiliseeriti Punaarmeesse, Arhangelski obl. Kotlas, 112. töökolonn, Eesti korpus, 21.12.42 teadmata kadunud Alekseikovo k. all, oli saksa sõjavangis Polotskis ja teistes laagrites. [ERAF kart. 23; ZEV II köide; ERA,R-1606-1-187,lk176; V.Luki in memoriam].

POOLA, Siigurd, Eduard en ka Sigurd m, s. 24.04.16, eluk. Tallinn, Laulupeo 22-7, keskh., autojuht, Elamutevalitsus. 27.07.41 mobiliseeriti Punaarmeesse, Udmurdi ANSV Kambarka, 791. tööpataljon, Eesti korpus. [ERAF kart. 23; ZEV II köide].

POOLA, Valter, Gustav m, s. 04.04.12 Tallinn, eluk. Tallinn, Kopli 18-6, algh., äriteenija, Tööstuskaubastu nr.62. 27.07.41 mobiliseeriti Punaarmeesse, Sverdlovski obl. Rež, 788. töökolonn, Eesti korpus. [ERAF kart. 23].

POOLAK, Edgar m, eluk. Järvamaa Väinjärve v. 1941 mobiliseeriti Punaarmeesse, surn. 01.42. [ERA,1608-2-409,lk184].

POOLAK, Jüri, Jüri m, s. 17.09.19, eluk. Viljandimaa, ajateenija, tegevväelane. 02.07.41 saadeti sunniviisil Venemaale. [ZEV IV köide].

POOLAKENE, Boris, Juhan m, s. 19.07.16 Petrograd, eluk. Tallinn, 8 kl., äriteenija, postkontori ametnik. 26.07.41 mobiliseeriti Punaarmeesse, Sverdlovski obl. Rež, 787. tööpataljon, Eesti korpus. [ERAF kart. 23; ZEV II köide; A.K. koide 4-10].

POOLAKENE, Valter, Peeter m, s. 19.01.21 Otepää, eluk. Otepää, Jaani 7, 8 kl., põllutööline, kantseleiametnik, Otepää kohus. 03.07.41 mobiliseeriti Punaarmeesse, Sverdlovski obl. UAZ, 860. tööpataljon, Eesti korpus. [ERAF kart. 23; ZEV II köide]. Täpsustamine: sünd. ka 09.01.1921.

POOLAKENE, Voldemar, Voldemar m, s. 05.08.20 Kuibõšev, eluk. Tartu, Võru 29-4, 10 kl., trükitööline, "Ilutrükk". 04.08.41 mobiliseeriti Punaarmeesse, Eesti korpus, 31.12.42 langes Velikije Luki all. [ERAF kart. 23; ZEV II köide; V.Luki in memoriam].

POOLAKESE, Edgar, August ka Poolakene m, s. 13.01.21 Tartumaa Alatskivi v., eluk. sama, 5 kl., põllutööline. 04.07.41 mobiliseeriti Punaarmeesse, Eesti korpus. [ERAF kart. 23; ZEV II köide].

POOLAMÄE, Eduard, Mihkel m, s. 03.01.09, eluk. Läänemaa, talupidaja. 22.07.41 mobiliseeriti Punaarmeesse. [ZEV II köide].

POOLAMÄE, Johannes, Rein m, s. 24.01.20 Läänemaa Asuküla v., eluk. Asuküla v. Sõrgu t., 6 kl., põllutööline, kalur, kingsepp, Rohuküla sadam. 20.08.41 mobiliseeriti Punaarmeesse, Hanko poolsaar, Eesti korpus, Arhangelski obl., surn. 02.42 nälga. [ERAF kart. 23; ERA,1608-2-409,lk158].

POOLAMÄE, Leopold, Rein m, s. 18.09.07, eluk. Läänemaa, põllutööline. 22.07.41 mobiliseeriti Punaarmeesse. [ZEV II köide].

POOLE, Roman, Teofil m. 1941 mobiliseeriti Punaarmeesse, 12.42 langes Velikije Luki all. [V.Luki in memoriam].

POOLGAS, Arseni, Evstafi in ka Jevstafei m, s. 21.05.08 Tallinn, eluk. sama, kõrgh., tantsuõpetaja. 27.07.41 mobiliseeriti Punaarmeesse, arr. 28.02.42 Tšeljabinski obl. Zlatoust, 793. ehituspataljon, erin. 27.03.43, §58-10 lg.3, 10a, Tšeljabinski obl., vab. 28.02.52, Kaitseliit, nõukogudevastane agitatsioon. [ZEV II köide; R3 4376-E].

POOLMA, Gerhard, Jüri m, s. 09.12.12 Tallinn, eluk. sama, keskh., ehitustehnik, "Transporttrust". 27.07.41 mobiliseeriti Punaarmeesse, Tšeljabinski obl. Zlatoust, 793. üksikehituspataljon, Eesti korpus. [ERAF kart. 23].

POOLMA, Karl, Juhan m, s. 08.05.19, eluk. Virumaa, põllutööline, ajateenija, tegevväelane. 1941 saadeti sunniviisil Venemaale. [ZEV IV köide].

POOLMA, Valter, Jüri m, s. 15.01.08 Tallinn, eluk. Tallinn, Rohu 14-17, 10 kl., autojuht, transporttööline, töödejuhataja, "Transporttrust". 27.07.41 mobiliseeriti Punaarmeesse, Tšeljabinski obl. Zlatoust, 793. üksik-ehituspataljon, Eesti korpus, arr. 03.06.43, trib. 18.08.43, §19-58-1b, 58-10 lg.2, 58-11, 10+5, surn. 27.07.44, nõukogudevastane propaganda. [ERAF kart. 23; R2 ar 27566].

POOLMAA, Roland m. 07.41 mobiliseeriti Punaarmeesse, 25.08.41 pääses hukkuvalt laevalt "Eestirand". [Linna Teataja 25.09.41].

POOLO, Ferdinand, Hindrek m, s. 1912, eluk. Tallinn, autojuht. 27.07.41 mobiliseeriti Punaarmeesse. [ZEV II köide].

POOLSAAR, Ralf, Friedrich m, s. 07.07.18 Harjumaa Iru v., eluk. sama, 6 kl., kalur, Rohuneeme kalakooperatiiv. 21.07.41 mobiliseeriti Punaarmeesse, Arhangelski obl. Ust-Pinega, puutööline, Eesti korpus. [ERAF kart. 23].

POOLSAAR, Roland, Friedrich m, s. 10.05.16 Harjumaa Iru v., eluk. sama, 6 kl., kalur, Rohuneeme kalakooperatiiv, üleajateenija. 21.07.41 mobiliseeriti Punaarmeesse, Arhangelski obl. Ust-Pinega, puutööline, Eesti korpus. [ERAF kart. 23; ZEV II köide]. Täpsustamine: sünd. ka 28.04.1916, 1920.

POOLTUUR, Elmar m. 07.41 mobiliseeriti Punaarmeesse, 25.08.41 pääses hukkuvalt laevalt "Eestirand". [Linna Teataja 12.09.41].

POOLUS, Arnold-Voldemar, Jüri m, s. 28.09.08 Järvamaa, eluk. Virumaa Kadrina (abik.), Tallinn, keskh., sõjaväelane, Eesti sõjaväes, EV leitnant, tegevväelane. 1941 saadeti sunniviisil Venemaale, Eesti korpus, 779. suurtükiväepolk, punaväes kapten. [ERAF kart. 23; ZEV IV köide; A.K. kaust 11; Uraalidest 85].

POOM m, eluk. Tallinn. 1941 mobiliseeriti Punaarmeesse, Arhangelski obl. Kotlas, surn. Haritonovo haiglas tiisikusse. [ERA,1608-2-409,lk184].

POOM, Ahto, Martin m, s. 28.07.17 Läänemaa Märjamaa v. Sõtke k., eluk. Tallinn, 6 kl., pagar, Spetsvoentorg. 27.07.41 mobiliseeriti Punaarmeesse, Sverdlovski obl. Rež, 788. üksikehituspataljon, Eesti korpus, oli ravil Kalinini obl. Toržoki linna lähistel 30.12.42-25.03.43. [ERAF kart. 23; ZEV II köide; A.K. kaust 8].

POOM, Aleksander, Andrei m, s. 10.01.09 Peterburi kub, eluk. Tartu, 4 kl., puusepp, Tartu kalakombinaat. 1941 Punaarmee, Omski kombinaat, tööline, Eesti korpus, 7. laskurdiviis. [ERAF kart. 23; ERAF kart. 6-3].

POOM, Alfred, Kustas in ka Gustas m, s. 06.03.08, eluk. Harjumaa, talupidaja. 22.07.41 mobiliseeriti Punaarmeesse, maetud Sverdlovski obl. Kamõšlovi kalmistu. [U.Usai 2R; ZEV II köide].

POOM, Anatoli, Aleksandr m venelane, s. 20.09.20 Võrumaa, eluk. Tallinn, 10 kl., kursant, Tallinna Sõjakool. 1941 Tallinna Sõjakool Tjumenis, Eesti korpus, leitnant. [ERAF kart. 23].

POOM, August, Aleksander m, s. 20.09.18, eluk. Läänemaa Märjamaa v., põllutööline, ajateenija, tegevväelane. 06.41 saadeti sunniviisil Venemaale, oli saksa sõjavangis Königsbergis, vab. Valgas 09.11.41. [ZEV IV köide; ERA,R-1606-1-187,lk43]. Täpsustamine: sünd. ka 1919.

POOM, Edgar, Hans m, s. 21.04.08, eluk. Tallinn, töötaja Lutheri vabrikus. 22.08.41 mobiliseeriti Punaarmeesse, surn. 27.02.42, maetud Sverdlovski obl. Kamõšlovi kalmistu. [U.Usai IR,2R; ZEV II köide].

POOM, **Endel, Eduard** m, s. 15.05.21 Virumaa, eluk. Virumaa Aburi k., Tallinn, 6 kl., pagar, artell "Pagar". 06.07.41 mobiliseeriti Punaarmeesse, Tšeljabinsk, 1044. ehituspataljon, Eesti korpus. [ERAF kart. 23; ZEV II köide].

POOM, **Endel, Jüri** m, s. 11.12.22 Tallinn, eluk. Tallinn, Heina 28-5, 10 kl., õpilane, Tallinna 1. Keskkool. 02.07.41 mobiliseeriti Punaarmeesse, Tatari ANSV Zelenodolsk, Kaasan, 617. tööpataljon, Eesti korpus. [ERAF kart. 23].

POOM, **Erich, Kaarel** m, s. 01.10.13, eluk. Tallinn, tüürimees. 02.07.41 mobiliseeriti Punaarmeesse. [ZEV II köide].

POOM, **Erich, Karl** m, s. 22.08.17 Tallinn, eluk. Tallinn, Küti 5-6, 8 kl., sidemontöör, mehaanik, raudteelane. 05.08.41 mobiliseeriti Punaarmeesse, Sverdlovski obl., Ivdel, pagar, Eesti korpus. [ERAF kart. 23; ZEV II köide].

POOM, **Evald-Felix, Paul** m, s. 23.04.18 Läänemaa Märjamaa v., eluk. Märjamaa v. Orgita k. Lehtmetsa t., 6 kl., põllutööline vanemate talus, ajateenija. 22.07.41 mobiliseeriti Punaarmeesse, Vologda obl. Kuštšuba, tööpataljon, Eesti korpus, 7. laskurdiviis, seersant, 14.01.43 langes sõjas. [ERAF kart. 23; ZEV II köide; KRA,9-4-2].

POOM, **Feliks, Gustav** m, s. 20.05.19, eluk. Tartumaa Laiuse v., taluomanik, ajateenija, tegevväelane. 06.41 saadeti sunniviisil Venemaale, oli saksa sõjavangis Königsbergis, vab. Valgas 09.11.41. [ZEV IV köide; ERA,R-1606-1-187,lk43]. Täpsustamine: sünd. ka 1918.

POOM, **Friedrich, Richard** m, s. 03.12.21 Tartumaa Mustvee, eluk. Tallinn, 8 kl., remonditööline, autojuht, Punaarmees. 07.41 mobiliseeriti Punaarmeesse, Tšeljabinski obl., 703. ehitus-töökolonn, Eesti korpus, 300. laskurpolk, võttis osa Saaremaa lahingutest. [ERAF kart. 23; ZEV II köide; ERAF kart. 6-3].

POOM, **Johannes** m. 07.41 mobiliseeriti Punaarmeesse, 25.08.41 pääses hukkuvalt laevalt "Eestirand". [Linna Teataja 28.09.41].

POOM, **Johannes, Juhan** m, eluk. Tallinn, leitnant. 1941 mobiliseeriti Tallinnas, Udmurdi ANSV Kambarka, tööpataljon. [Eidapere piirkonna tööpat.].

POOM, **Johannes, Liisu** m, s. 06.05.13, eluk. Tallinn, tisler. 27.07.41 mobiliseeriti Punaarmeesse. [ZEV II köide].

POOM, **Karl, Anton** ka Boom m Venemaa eestlane, s. 11.03.1899 Krasnojarski krai, eluk. Krasnojarski krai Karatuzskoje raj, algh., põllutööline kolhoosis. 1942 Eesti korpus. [ERAF kart. 23]. [RU].

POOM, **Leopold, Jakob** m, s. 13.06.10 Narva, eluk. Virumaa Narva, Tallinn, äriteenija. 27.07.41 mobiliseeriti Punaarmeesse, Molotovi obl. Zakamsk, 792. ehituskolonn, arr., erin. 19.05.43, 10a, süüdistati kuulumises ülestõusuorganisatsiooni. [U.Usai 2R; ZEV II köide; R3].

POOM, **Paul, Nikula** m, s. 03.08.15 Tartumaa Sadala v., eluk. Virumaa Kohtla v., 4 kl., kaevur, Kohtla-Järve. 07.41 mobiliseeriti Punaarmeesse, Tšeljabinski obl. UAZ, elektritöödel, Eesti korpus. [ERAF kart. 23].

POOM, **Roland, August** m, s. 29.10.13, eluk. Tallinn, mööbelsepp, meister. 28.07.41 mobiliseeriti Punaarmeesse. [ZEV II köide].

POOM, **Valter, August** m, s. 20.03.15, eluk. Tallinn, lukksepp. 27.07.41 mobiliseeriti Punaarmeesse, surn. 14.04.42, maetud Sverdlovski obl. Kamõšlovi kalmistu. [U.Usai IR,2R; ZEV II köide].

POOMAN, **Ants, Mihhail** m. 1941 Punaarmee, Eesti korpus, 925. laskurpolk, 26.01.45 surma teade ENSV Sõjakomissariaati. [KRA,9-4-3].

POOMAN, **Johannes-Helmuth, Ants** in ka Hans m, s. 05.06.09 Tallinn, eluk. Tallinn, Sõja 6-16, keskh., konduktor, rongijuht, ENSV Raudtee. 05.08.41 mobiliseeriti Punaarmeesse, Sverdlovski obl., metsatööline, Eesti korpus, 26.04.45 surma teade ENSV Sõjakomissariaati. [ERAF kart. 23; ZEV II köide; KRA,9-4-3].

POOMAN, **Juhan, Gustav** ka Poomann m, s. 21.05.20, eluk. Harjumaa, põllutööline. 03.07.41 mobiliseeriti Punaarmeesse, 07.04.42 surn. haigusesse, maetud Sverdlovski obl. Kamõšlovi Kalmistu. [ZEV II köide; KRA,9-4-2; U.Usai 2R].

POOMANN, **August, Gustav** in ka Kustas m, s. 15.08.13 Harjumaa Saue v., eluk. Saue v. Äässmäe k., 4 kl., talupidaja. 22.07.41 mobiliseeriti Punaarmeesse, tööpataljonis, Eesti korpus. [ERAF kart. 23; ZEV II köide]. Täpsustamine: sünd. ka 03.08.1913.

POOMANN, **Ernst, Ernst** m, s. 08.20 Tallinn, eluk. Tallinn, Pärja 7-5, 9 kl., dekoratiivmaaler. 07.41 mobiliseeriti Punaarmeesse, Tšeljabinsk, 1044. töökolonn, Eesti korpus. [ERAF kart. 23]. Täpsustamine: sünd. ka 1919.

POOMANN, **Hans, Mihkel** m, s. 09.12.21 Tallinn, eluk. Tallinn, Narva mnt. 118-10, 6 kl., rauatreial, Tekstiilitööstuse masinaparanduse töökoda. 02.07.41 mobiliseeriti Punaarmeesse, Tšeljabinski obl. Miass, mullatööline, Eesti korpus. [ERAF kart. 23; ZEV II köide].

POOME, **Eduard, Jaan** m, s. 1920, eluk. Võru. 1941 Punaarmee, Eesti korpus, 921. laskurpolk. [A.K. kaust 7; ERAF kart. 6-3].

POOMETS, **Harri, Aleksander** m, s. 1923, eluk. Virumaa. 1941 mobiliseeriti Punaarmeesse, 01.01.43 teadmata kadunud Velikije Luki all. [V.Luki in memoriam].

POOMETS, **Paul, Villem** m. 1941 mobiliseeriti Punaarmeesse, 249. laskurdiviis, 925. laskurpolk, surn. formeerimisel 1942. [U.Usai IR].

POON, **Rudolf, Karl** m Venemaa eestlane, s. 1916 Tveri kub, eluk. Leningradi obl. Jelizavetino, 6 kl., pagar, Pagaritöökoda nr.1. 1942 Eesti korpus. [ERAF kart. 23]. [RU].

POOPUU, **Albert, Preedik** m, s. 10.09.19, eluk. Saaremaa Salme v., põllutööline, ehitustööline, ajateenija, tegevväelane, nooremseersant. 06.41 saadeti sunniviisil Venemaale, oli saksa sõjavangis Königsbergis, jäi Saksamaale. [ZEV IV köide; ERA,R-1606-1-187,lk43].

POOPUU, **Albert, Toomas** m, s. 11.08.14 Saaremaa Mustjala v., eluk. Mustjala v. Ohtja k., 5 kl., põllutööline. 02.08.41 mobiliseeriti Punaarmeesse, Tšeljabinski obl., 820. töökolonn, Eesti korpus. [ERAF kart. 23; ZEV II köide].

POOPUU, **Bernhard, Jaan** m, s. 03.01.18, eluk. Saaremaa, ehitustööline. 02.08.41 mobiliseeriti Punaarmeesse. [ZEV II köide].

POOPUU, **Eduard, Aleksander** m, s. 27.10.09, eluk. Saaremaa, põllutööline. 03.08.41 mobiliseeriti Punaarmeesse. [ZEV II köide].

POOPUU, **Eduard, Preedik** m, s. 01.12.15, eluk. Saaremaa, meremees. 01.08.41 mobiliseeriti Punaarmeesse. [ZEV II köide].

POOPUU, **Leopold, Liisa** m, s. 22.04.08, eluk. Saaremaa, maaler. 03.08.41 mobiliseeriti Punaarmeesse. [ZEV II köide].

POOPUU, Oskar, Preedik m, s. 22.08.22 Saaremaa Salme v., eluk. Tallinn, Septembri tn., 4 kl., põllutööline, kalur, ENSV baasitöödel. 01.08.41 mobiliseeriti Punaarmeesse, Molotovi obl., Õlitööstuse Trust, lukksepp, Eesti korpus. [ERAF kart. 23; ZEV II köide].

POOPUU, Osvald, Peeter m, s. 12.02.22 Saaremaa Lümanda v., eluk. Lümanda v. Kipi k., 6 kl., põllutööline isa talus. 02.08.41 mobiliseeriti Punaarmeesse, Sverdlovski obl., 819. tööpataljon, Eesti korpus. [ERAF kart. 23; ZEV II köide].

POOPUU, Peeter, Hendrik ka Poopu, in ka Hindrek m, s. 13.05.19 Saaremaa Salme v., eluk. sama, 6 kl., talupoeg, ajateenija, tegevväelane. 1941 saadeti sunniviisil Venemaale, Eesti korpus. [ERAF kart. 23; ZEV IV köide].

POOPUU, Verner, Juhan m, s. 23.01.21, eluk. Saaremaa Kuressaare, tööline. 07.41 mobiliseeriti Punaarmeesse. [ZEV II köide].

POORITS, Ernst, Ernst m, s. 14.04.14, eluk. Tartu, nooremleitnant, tegevväelane. 06.41 saadeti sunniviisil Venemaale. [ZEV IV köide].

POOT, Aleksander, Karl m. 1941 mobiliseeriti Punaarmeesse, 12.42 langes Velikije Luki all. [V.Luki in memoriam].

POOTS, Erich, Johannes m, s. 11.09.22, eluk. Tartu. 04.07.41 mobiliseeriti Punaarmeesse. [ZEV II köide].

POOTS, Valdemar, Karl m, s. 1920 Narva, 6 kl., tisler. 1941 Punaarmee, arr. 08.12.41, erin. 19.09.42, §19-58-8, 58-10 lg.2, 58-14, 10a, Komi ANSV Ustvõmlag, surn. 30.09.42, nõukogudevastane agitatsioon. [R3 8447-E].

POOTSMAA, Rudolf, Jüri m, s. 05.12.15 Harjumaa, eluk. sama, algh. põllutööline, sepp, 22.07.41 mobiliseeriti Punaarmeesse, arr. 19.12.41, Arhangelski obl., trib. 05.07.42, §58-10 lg.1, 58-2, 8a, nõukogudevastane propaganda. [ZEV II köide; R2].

POOTSMAN, Paul, Jüri m, s. 18.11.03, eluk. Tallinn, vineerilõikaja. 22.08.41 mobiliseeriti Punaarmeesse, 249. laskurdiviis, 779. suurtükiväepolk, surn. formeerimisel 06.05.42. [U.Usai IR; ZEV II köide].

POOTSMANN, August, Jaan m, s. 19.05.14 Harjumaa Kernu v., eluk. Harjumaa Saku, algh., meremees, Saku õlletehas, tööline. 28.07.41 mobiliseeriti Punaarmeesse, Arhangelski obl., tööpataljon, Eesti korpus. [ERAF kart. 23; ZEV II köide]. Täpsustamine: sünd. ka 06.05.1914.

POOTSMANN, Jaan, Jaan m, s. 08.02.17 Harjumaa Kernu v., eluk. Tallinn, algh., tööline viljasalves. 27.07.41 mobiliseeriti Punaarmeesse, Molotovi obl., tööpataljon, Eesti korpus. [Eesti Sõna 14.03.43; ERAF kart. 23].

POOTSMANN, Johannes, Jaan m, s. 03.09.11, eluk. Tallinn, tööline. 27.07.41 mobiliseeriti Punaarmeesse. [Eesti Sõna 14.03.43; ZEV II köide].

POOTSMANN, Kustas m. 27.07.41 mobiliseeriti Punaarmeesse. [Eesti Sõna 14.03.43].

POOTSMANN, Robert, Voldemar in ka Rudolf m, s. 12.03.07, eluk. Harjumaa, põllutööline. 25.07.41 mobiliseeriti Punaarmeesse, Arhangelski obl., surn. 18.01.42. [ZEV II köide; ERA,1608-2-409,lk185].

POOVERUS, Otto, Mihkel m, s. 1908, eluk. Läänemaa. 1941 mobiliseeriti Punaarmeesse, 21.12.42 teadmata kadunud Alekseikovo k. all. [V.Luki in memoriam].

POPKO, Nikolai, Vladimir m venelane, s. 29.12.07 Petserimaa, eluk. Tallinn, Rohu 13-6, 9 kl., autojuht, voentorg "Pibovo". 27.07.41 mobiliseeriti Punaarmeesse, Udmurdi ANSV Kambarka, 791. ehituspataljon, Eesti korpus. [ERAF kart. 23; ZEV II köide]. Täpsustamine: sünd. ka 16.12.1907.

POPKO, Sergei, Vladimir m venelane, s. 26.04.10 Petserimaa Uus-Irboska, eluk. Tallinn, Sambla 4a-14, 6 kl., kangur, meister, tekstiilikäitis "Kommunaar". 27.07.41 mobiliseeriti Punaarmeesse, Udmurdi ANSV Kambarka, 791. ehituspataljon, Eesti korpus. [ERAF kart. 23; ZEV II köide].

POPKOV, Aleksei, Ivan m, s. 14.03.07, eluk. Petserimaa, tööline. 07.41 mobiliseeriti Punaarmeesse. [ZEV II köide].

POPKOV, Joann, Vassili m venelane, s. 27.05.22 Tartumaa, eluk. Virumaa Narva, Madise 2-5, 6 kl., põllutööline, materjalisorteerija. 03.07.41 mobiliseeriti Punaarmeesse, Sverdlovski obl. UAZ, 861. ehituspataljon, Eesti korpus. [ERAF kart. 23; ZEV II köide].

POPLEVKIN, Anatoli, Gavril m venelane, s. 12.12 Eesti, eluk. Virumaa Narva, 4 kl., põllutööline, tööline, Kreenholmi vabrik. 26.07.41 mobiliseeriti Punaarmeesse, Sverdlovski obl. Rež, töökolonn, Eesti korpus. [ERAF kart. 23; ZEV II köide].

POPLEVKIN, Fjodor, Ilja m venelane, s. 11.08.13 Eesti, eluk. Virumaa Narva, 4 kl., põllutööline, tööline, Kreenholmi vabrik. 26.07.41 mobiliseeriti Punaarmeesse, Sverdlovski obl. Rež, töökolonn, Eesti korpus. [ERAF kart. 23; ZEV II köide].

POPLEVKIN, Georgi, Ilja m venelane, s. 05.05.07 Petserimaa, eluk. Narva, 4 kl., kingsepp-sadulsepp, Narva Kalevivabrik, 5. hävituspataljon. 1941 Punaarmees, hospidalis, Molotovi obl., Eesti korpus. [ERAF kart. 23].

POPLEVKIN, Ilja, Gavril m venelane, s. 07.08.08 Virumaa Vasknarva v., eluk. Virumaa Narva, Raua 22-10, algh., põllutööline, tööline, Narva Kalevivabrik. 26.07.41 mobiliseeriti Punaarmeesse, Sverdlovski obl. Rež, 787. ehituspataljon, Eesti korpus, 05.01.43 langes Velikije Luki all. [ERAF kart. 23; ZEV II köide; V.Luki in memoriam].

POPLEVKIN, Vassili, Gavril m, s. 08.01.20, eluk. Virumaa. Õpilane. 03.06.41 mobiliseeriti Punaarmeesse. [ZEV II köide].

POPOV m, s. 1915. 21.02.45 mobiliseeriti Punaarmeesse, jaotuspunkt. [KRA,1-3-1].

POPOV, Aleksandr, Aleksei m venelane, s. 1922 Petserimaa, eluk. Petserimaa Orava rdtj, 7 kl., raudteelane. 07.41 mobiliseeriti Punaarmeesse, Tšeljabinski obl. Krasnoarmeiski raj., geoluure tööline, Eesti korpus. [ERAF kart. 23].

POPOV, Aleksandr, Andrei m, s. 1901, eluk. Tallinn, Bekkeri 6-38. 30.12.44 mobiliseeriti Punaarmeesse, sadam. [KRA,1-3-1].

POPOV, Ivan, Vassili m Venemaa eestlane, eluk. Leningradi obl. 1942 Eesti korpus, langes Velikije Luki all. [V.Luki in memoriam]. [RU].

POPOV, Mihhail, Ivan m venelane, s. 12.07.12 Virumaa Narva v., eluk. Virumaa Narva, algh., rätsep, Narva Kalevivabrik. 26.07.41 mobiliseeriti Punaarmeesse, Sverdlovski obl. Rež, 787. ehituspataljon, Eesti korpus. [ERAF kart. 23; ZEV II köide]. Täpsustamine: sünd. ka 12.06.1912.

POPOV, Nikolai, Andrei m, s. 11.11.1897, eluk. Tallinn, puutööline. 21.08.41 mobiliseeriti Punaarmeesse. [ZEV II köide].

POPOV, Pjotr, Matvei m. 1941 mobiliseeriti Punaarmeesse, 01.01.43 surn. haavadesse Velikije Luki all. [V.Luki in memoriam].

POPP, Arnold m, s. 1915, eluk. Pärnumaa Audru. 1941 mobiliseeriti Punaarmeesse, Eesti korpus. [A.K. kaust 12].

POPS, Felix, Hans m, s. 02.01.20, eluk. Läänemaa Kullamaa v. Laukna k., töötaja laevaühisuses. 03.07.41 mobiliseeriti Punaarmeesse, tööpataljon, Eesti korpus, 925. polk. [ZEV II köide; Ojakäär2].

POPS, Heinrich, Artur m, s. 16.10.10, eluk. Harjumaa, piirivalvur. 21.07.41 mobiliseeriti Punaarmeesse. [ZEV II köide].

POPS, Martin, Mihkel m, s. 29.04.13 Penza kub, eluk. Virumaa Kohtla-Järve, 9 kl., äriteenija, Tarbijate Kooperatiivi kaupluse juhataja. 26.07.41 mobiliseeriti Punaarmeesse, Arhangelski obl., ehituspataljon, Eesti korpus, 917. laskurpolk, 23.12.42 langes Velikije Luki all. [ERAF kart. 23; KRA,9-4-2; V.Luki in memoriam].

PORDOR, Ott m, s. 1921, eluk. Virumaa. 1941 mobiliseeriti Punaarmeesse, Eesti korpus. [A.K. kaust 13].

PORFIRJEV, Nikolai, Porfiri m. 1941 mobiliseeriti Punaarmeesse, 05.01.43 langes Velikije Luki all. [V.Luki in memoriam].

PORFIRJEV, Vassili, Mihhail m. 1941 mobiliseeriti Punaarmeesse, 14.01.43 langes Velikije Luki all. [V.Luki in memoriam].

PORGAND, Veera, Jüri n, s. 15.09.15, eluk. Pärnu. 1941 Punaarmee, Eesti korpus, 925. laskurpolk, kokk. [A.K. kaust 14; ERAF kart. 6-3].

PORI, Kustas, Tõnis m, s. 1922, eluk. Saaremaa. 1941 mobiliseeriti Punaarmeesse, 06.01.43 teadmata kadunud Velikije Luki all. [V.Luki in memoriam].

PORIETS, Karlis m, eluk. Tallinn. 1942 Eesti korpus. [A.K. kaust 10].

PORILA, August m. 07.41 mobiliseeriti Punaarmeesse, 25.08.41 pääses hukkuvalt laevalt "Eestirand". [Linna Teataja 19.09.41].

PORILA, Elmar, Peep m. 1941 Punaarmee, Eesti korpus, 369. sapööripataljon, 02.02.46 surma teade ENSV Sõjakomissariaati. [KRA,9-4-3].

PORISAMMUL, Julius, Gustav m, s. 02.09 Viljandi, eluk. Tallinn, Koidu 25-13, algh., maaler. 07.41 mobiliseeriti Punaarmeesse, Molotovi obl. Zakamsk, 792. tööpataljon, Eesti korpus, 354. laskurpolk, 01.01.43 langes Velikije Luki all. [ERAF kart. 23; KRA,9-4-2; V.Luki in memoriam]. Täpsustamine: sünd. ka 1903.

PORISAMMUL, Jüri, Gustav m, s. 27.02.07, eluk. Tallinn, maaler. 27.07.41 mobiliseeriti Punaarmeesse. [ZEV II köide].

PORISAMMUL, Rudolf, Aleksander m Venemaa eestlane, s. 27.05.12 Peterburi kub, eluk. Leningrad, algh., lukksepp. 1942 Eesti korpus. [ERAF kart. 23]. [RU].

PORISAMMUL, Vladimir, Nikolai m Venemaa eestlane, s. 1899, eluk. Moskva. 1942 Eesti korpus, 26.12.42 langes Velikije Luki all. [V.Luki in memoriam]. [RU].

PORK, Albert, Villem m, s. 11.04.20 Tallinn, eluk. Tallinn, Terase 12-10, 9 kl., normeerija, metallitööstus "Valur". 02.07.41 mobiliseeriti Punaarmeesse, Tšeljabinsk, 1044. töökolonn, Eesti korpus. [ERAF kart. 23].

PORK, Ants, Ants en ka Hans, in ka Hans m, s. 06.10.21 Viljandimaa Karksi v., eluk. sama, algh., põllumees. 03.07.41 mobiliseeriti Punaarmeesse, Kirovi obl. Slobodskoi, 14. tagavaralaskurpolk, väjaõppel 06.41-06.09.41, Sverdlovski obl. UAZ, Kamenski raj., 821. tööpataljon, Eesti korpus. [U.Usai 2R; ERAF kart. 23; ZEV II köide].

PORK, August, Peeter m, s. 27.06.17 Tver, eluk. Tallinn, keskh., ajakirjanik. 07.41 mobiliseeriti Punaarmeesse, Eesti korpus, 921. laskurpolk. [ERAF kart. 23].

PORK, Herman, Mart m, eluk. Läänemaa. 1941 Punaarmee, Eesti korpus, 925. laskurpolk, 01.01.43 teadmata kadunud. [KRA,9-4-2].

PORK, Lembit, Peeter m, s. 26.11.18 Harjumaa Keila v., eluk. sama, tööstuskool, tisler, põllutööline. 22.07.41 mobiliseeriti Punaarmeesse, Arhangelsk, 1110. töökolonn, Eesti korpus. [ERAF kart. 23; ZEV II köide].

PORK, Oskar, Villem m, s. 11.04.20 Tallinn, eluk. Tallinn, Tina 4-3, kunsttööstuskool, ehitustehnik, Elamutevalitsus. 02.07.41 mobiliseeriti Punaarmeesse, Tšeljabinsk, tööpataljon, Eesti korpus. [ERAF kart. 23; ZEV II köide].

PORK, Otto, Andres m, s. 25.12.02 Võrumaa Orava v., eluk. Tallinn, Vesivärava 28-10, keskh., lendur-vaatleja. 1941 Punaarmee, arr. 14.10.44, trib. 05.01.45, §58-1b, 10+5, Magadani obl. Habarovski krai, surn. 09.08.45, deserteeris Punaarmeest, Omakaitse, Saksa sõjavägi. [R2 ar 5729].

PORK, Rudolf m, eluk. Tallinn. Mobiliseeriti 22. territoriaalkorpuses, Sverdlovski obl. Nižni-Tagil, tööpataljon, jäi teadmata kadunuks. [A.K. tööpat.].

PORKMANN, Karl, Evald m, s. 1911, eluk. Virumaa Rakvere, äriomanik. 26.07.41 mobiliseeriti Punaarmeesse. [ZEV II köide].

PORKOL, Adolf, Julius ka Porkul m, s. 06.10.18 Virumaa Illuka v., eluk. Virumaa Narva, Jaama 5-1, 4 kl., meremees, Kreenholmi Manufaktuur. 26.07.41 mobiliseeriti Punaarmeesse, Arhangelski obl., ehituspataljon, Eesti korpus, arr. 25.04.43, trib. 28.05.43, §19-58-1b, 58-11, 58-10 lg.2, 10+3, kavatses üle minna saksa poolele, agitatsioon. [ERAF kart. 23; ZEV II köide; R3 6729-E].

PORKOT, Johannes, Jüri m Venemaa eestlane, s. 25.11.09 Kalmõkkia, eluk. Rostovi obl. Novotšerkask, 9 kl., kokk. 08.04.42 Punaarmee, Eesti korpus. [ERAF kart. 23]. [RU].

PORMANN, Egon, Karl ka Porrmann m, s. 26.08.22 Tallinn, eluk. Tallinn, Välja 6-1, 9 kl., tööline, keskkooliõpilane. 02.07.41 mobiliseeriti Punaarmeesse, Tšeljabinsk, 1045. ehituspataljon, Eesti korpus. [ERAF kart. 23; ZEV II köide].

PORMANN, Karl, Karl m, s. 13.04.13 Tallinn, eluk. sama, 8 kl., lukksepp, "Punane Krull". 27.07.41 mobiliseeriti Punaarmeesse, Sverdlovski obl. Krasnouralsk, 789. tööpataljon, Eesti korpus. [ERAF kart. 23].

PORMEISTER, Endel, Karla m, s. 1921, eluk. Valga. 1941 mobiliseeriti Punaarmeesse, 27. laskurpolk. [A.K. kaust 4-10,6-75].

PORMEISTER, Evald, Ferdinand m, s. 29.01.19, eluk. Võrumaa Antsla v., metsatööline, ajateenija, tegevväelane, kapral. 28.06.41 saadeti sunniviisil Venemaale, oli saksa sõjavangis Königsbergis, vab. Valgas 09.11.41. [ZEV IV köide; A.K. kaust 8; ERA,R-1606-1-187,lk43].

PORMEISTER, Evald, Karl m, s. 14.07.18 Võrumaa Urvaste v., algh., tisler, Tartu militsionäär, Võru hävituspataljon. 1941 Venemaa, Eesti korpus. [ERAF kart. 23].

PORN, Herman, Mart ka Born m, s. 24.01.12 Läänemaa Taebla v., eluk. sama, algh., talunik, traktorist. 22.07.41 mobiliseeriti Punaarmeesse, Arhangelsk, 858. tööpataljon, Eesti korpus, 01.01.43 tedmata kadunud Velikije Luki all. [ERAF kart. 23; ZEV II köide; V.Luki in memoriam].

POROHHOV, Boris, Jaan m, s. 1904, eluk. Tallinn, Viru 6-4, laadija. 25.01.45 mobiliseeriti "ENSV majandusse", sadam. [KRA,1-3-1,4].

POROHOV, Boris, Aleksei m, s. 18.11.08, eluk. Tallinn, tööline. 27.07.41 mobiliseeriti Punaarmeesse. [ZEV II köide].

POROSK, Mihail, Feodor m, s. 09.11.22 Petserimaa Vilo v., eluk. sama, algh., põllutööline. 03.07.41 mobiliseeriti Punaarmeesse, Tšeljabinski obl. Kamensk, 862. tööpataljon, Eesti korpus. [ERAF kart. 23].

POROZOV, Mihhail, Nikolai ka Porosov m eestlane, s. 05.12.03 Peterburi, eluk. Tallinn, Suur-Kloostri 14-1, kõrgh., arst-terapeut Raudtee Polikliinikus. 09.08.41 mobiliseeriti Punaarmeesse, Sverdlovski obl. Krasnouralsk, 789. ehitus-töökolonn, Eesti korpus. [U.Usai 2R; ERAF kart. 23; ZEV II köide].

POROZOV, Nikolai, Vassili m, s. 20.10.20, eluk. Virumaa, põllutööline. 10.07.41 mobiliseeriti Punaarmeesse. [ZEV II köide].

PORRO, Robert, Danil m, s. 16.01.21 Tartumaa Jõgeva v., eluk. Tartu v., algh., talunik, rajooni komsorg. 07.41 mobiliseeriti Punaarmeesse, Sverdlovski obl. UAZ, Kamensk, 860. tööpataljon, Eesti korpus. [ERAF kart. 23].

PORS m, eluk. Saaremaa. 1941 mobiliseeriti Punaarmeesse, sai tööpataljonis surma. [ERA,1608-2-409].

PORS m, laevamees. 1941 mobiliseeriti Punaarmeesse, 12.42 langes rindel. [ERA,1608-2-409].

PORS, Alfred, Mihkel m, s. 03.09.18, eluk. Virumaa, põllutööline. 07.41 mobiliseeriti Punaarmeesse. [ZEV II köide].

PORS, Erich, Mihhail ka Porss, in ka Mihkel m, s. 27.10.23 Saaremaa Leisi v., eluk. Saaremaa, algh., meremees. 07.41 mobiliseeriti Punaarmeesse, Usbeki NSV, Balhaš, puusepp, Eesti korpus. [ERAF kart. 23; ZEV II köide]. Täpsustamine: sünd. ka 05.12.1923.

PORS, Heimar, Aleksander m, s. 20.09.18 Saaremaa Leisi v., eluk. Saaremaa, algh., meremees, ajateenija Punaarmees. 03.08.41 mobiliseeriti Punaarmeesse, Tšeljabinsk UAZ, 820. tööpataljon, Eesti korpus, 921. laskurpolk, jefreitor, 21.12.42 teadmata kadunud Alekseikovo k. all. [ERAF kart. 23; ZEV II köide; KRA,9-4-2; V.Luki in memoriam].

PORS, Heinrich, Mart ka Porss m, s. 26.09.14 Saaremaa Leisi v., eluk. Tallinn, Videviku 13-4, keskh., tolliametnik, Tallinna Tolliamet. 27.07.41 mobiliseeriti Punaarmeesse, Arhangelsk, sadamatööline, Eesti korpus. [ERAF kart. 23; ZEV II köide].

PORS, Juhannes, Adam ka Porss, Johannes, Adu m, s. 29.09.18 Saaremaa Leisi v., eluk. Saaremaa, algh., meremees, ajateenija Punaarmees. 03.08.41 mobiliseeriti Punaarmeesse, Sverdlovski obl. UAZ, tööpataljon, Eesti korpus. [ERAF kart. 23; ZEV II köide]. Täpsustamine: sünd. ka 29.11.1918.

PORS, Rudolf, Aleksander m, s. 24.04.12 Saaremaa, algh., meremees. 1941 Leningrad, 29.06.42 mobiliseeriti Punaarmeesse, Eesti korpus. [ERAF kart. 23].

PORS, Viktor, Adu m, s. 16.11.16 Saaremaa Leisi v., eluk. sama, algh., meremees, põllutööline. 03.08.41 mobiliseeriti Punaarmeesse, Tšeljabinski obl. UAZ, 180. tööpataljon, Eesti korpus. [ERAF kart. 23; ZEV II köide].

PORSS, Kusti, Tõnis ka Pors, en ka Kosti m, s. 18.08.22 Saaremaa, eluk. Saaremaa Leisi v., algh., kokk, meremees. 03.07.41 mobiliseeriti Punaarmeesse, Tšeljabinsk, 1045. ehituskolonn, Eesti korpus, oli saksa sõjavangis Polotskis ja teistes laagrites. [ERAF kart. 23; ZEV II köide; ERA,R-1606-1-187,lk176].

PORSS, Sulev, Daniel m, s. 11.10.11, eluk. Saaremaa, põllutööline. 03.08.41 mobiliseeriti Punaarmeesse, Tšeljabinski obl., tööpataljon, surn. nälga. [ZEV II köide; ERA,1608-2-409].

PORT, Asta, Herman n, s. 1923, eluk. Tallinn, Magasini 25-5, tööline. 16.11.44 mobiliseeriti Punaarmeesse, VMPO 111. [KRA, 1-3-1].

PORT, Feodor, Mihhail m, s. 1915, eluk. Tallinn. 1941 Punaarmee, Eesti korpus, 917. laskurpolk, vanemseersant. [ERAF kart. 6-3].

PORT, Mart, Jaan m, s. 04.01.22 Pärnu, eluk. Tallinn, lõpetamata kõrgh., konstruktor-mehaanik, Aviotehnika tehas nr. 463, arhitekt. 02.07.41 mobiliseeriti Punaarmeesse, Tšeljabinsk, 1045. ehitus-töökolonn, konstruktor, Eesti korpus, alates 02.42 7. laskurdiviis, 70. üksik-keemiakaitserood. [U.Usai 2R; ERAF kart. 23].

PORTJAGIN, Mihail m, s. 1909, eluk. Tallinn, ametnik. 27.07.41 mobiliseeriti Punaarmeesse. [ZEV II köide].

PORTNOV, Leonid, Aleksandr m venelane, s. 04.05.11 Narva, eluk. Narva, Haigemaja 3a-5, 6 kl., maaler, Segakaubastu. 07.41 mobiliseeriti Punaarmeesse, Sverdlovski obl. Rež, 787. töökolonn, Eesti korpus. [ERAF kart. 23].

PORTNOV, Mihhail, Stepan m, s. 1918, eluk. Tartumaa. 1941 mobiliseeriti Punaarmeesse, 28.12.42 teadmata kadunud Velikije Luki all. [V.Luki in memoriam].

PORTNOV, Pjotr, Ivan m venelane, s. 19.06.22 Petserimaa, eluk. Petserimaa Irboska v. (van.), 4 kl., tööline, Narva Kalevivabrik. 02.07.41 Punaarmees, Eesti korpus. [ERAF kart. 23].

PORVAR, Karl m. 1941 mobiliseeriti Punaarmeesse, Eesti korpus. [A.K. kaust 5-7].

POSIN, Aleksander ka Rosin m, s. 24.04.22, eluk. Petserimaa Kulje v., põllutööline. 06.41 saadeti sunniviisil Venemaale, oli saksa sõjavangis Königsbergis, vab. Valgas 09.11.41. [ERA,R-1606-1-187, lk43].

POSKA, David m. 07.41 mobiliseeriti Punaarmeesse, 25.08.41 pääses hukkuvalt laevalt "Eestirand". [Linna Teataja 11.09.41].

POSKA, Gustav, Eduard m, s. 29.11.17, eluk. Tartumaa, ajateenija, tegevväelane. 1941 saadeti sunniviisil Venemaale. [ZEV IV köide].

POSKA, Johannes, Alfred m, s. 07.03.12, eluk. Tallinn, tööline. 26.08.41 mobiliseeriti Punaarmeesse. [ZEV II köide].

POSKA, Rudolf, Karl m, s. 26.11.20 Tartumaa Võnnu v., eluk. Tartu, 10 kl., äriteenija, teenistuja, Eesti Rahva Muuseum Tartus. 03.07.41 mobiliseeriti Punaarmeesse, Sverdlovski obl., 862. tööpataljon, Eesti korpus, 300. laskurpolk, 12.10.44 langes sõjas. [ERAF kart. 23; ZEV II köide; KRA,9-4-2].

POSKA, Sergei m. 07.41 mobiliseeriti Punaarmeesse, 25.08.41 pääses hukkuvalt laevalt "Eestirand". [Linna Teataja 30.09.41].

POSKA, Voldemar, August m, s. 20.09.14 Tartumaa Võnnu v., eluk. Tartu, Gustav Adolfi 48-6, 4 kl., kingsepp, saapavabrik "Ühine Jõud". 22.07.41 mobiliseeriti Punaarmeesse, Arhangelski obl., 1110. töökolonn, Eesti korpus, arr. 22.07.43, trib. 11.08.43, §58-10, 10+3, süüdistati propagandas Punaarmees. [ERAF kart. 23; ZEV II köide; R2 ar 27652].

POSKA, Voldemar, David m Venemaa eestlane, s. 16.08.14 Peterburi, eluk. Leningradi obl, 4 kl., masinist. 1942 Eesti korpus. [ERAF kart. 23]. [ru].

POSLAVSKI, Zahhari, Ilja m venelane, s. 02.12.21 Pärnumaa, eluk. Tartu, keskh., konservimajandus, Tartu Kalakonservi Tehas, direktor. 02.07.41 mobiliseeriti Punaarmeesse, Sverdlovski obl. Kirovgrad, 860. tööpataljon, Eesti korpus. [ERAF kart. 23; ZEV II köide].

POSLIN, Voldemar ka Roslin m, s. 14.11.12, eluk. Tartu, Lootuse 21-2, põllutööline. 06.41 saadeti sunniviisil Venemaale, oli saksa sõjavangis Königsbergis, vab. Valgas 09.11.41. [ERA,R-1606-1-187,lk43].

POSPELOV, Ivan, Jefim m. 1941 Punaarmee, Eesti korpus, 26.01.45. langes sõjas. [KRA,9-4-2].

POSSUDNIKOV, Pjotr, Zinovi m venelane, s. 18.07.11 Tartumaa Kasepää v., eluk. Tallinn, Tööstuse 5-10, 2 kl., kingsepp, müüritööline, kontor "Dostroi". 07.41 mobiliseeriti Punaarmeesse, Tšeljabinski obl. Miass, vabrikutööline, Eesti korpus, arr. 14.08.42, trib. 21.08.42, §58-10 lg.2, 10+5, nõukogudevastane propaganda. [ERAF kart. 23; ZEV II köide; R2 ar 27072].

POST, Albert, Andrei m Venemaa eestlane, s. 20.02.14 Tveri kub, eluk. Leningrad, 25. Oktoobri prosp. 100-17, 11 kl., elektrotehnik. 1942 Eesti korpus, leitnant. [ERAF kart. 23]. [RU].

POST, Alfred, Johannes m, s. 17.02.19 Tallinn, eluk. Tallinn-Nõmme, Liiva 6-3, keskh., arveametnik, konduktorite brigaad, raudteelane. 08.08.41 mobiliseeriti Punaarmeesse, 12.08.41 viidi laevaga "Tõnu" Venemaale, Sverdlovski obl. Irbit, metsatööstus, Eesti korpus. [Eesti Sõna 27.03.43; ERAF kart. 23; ZEV II köide].

POST, Arnold, August m, s. 01.01.21, eluk. Tartumaa Kambja v., põllutööline. 03.07.41 mobiliseeriti Tartus, Kirovi obl. Slobodskoi, tööpataljon, Eesti korpus, 925. laskurpolk, jefreitor, 06.10.44 langes sõjas. [ZEV II köide; A.K. tööpat.; A.Konts; KRA,9-4-2].

POST, Arnold, Jüri m, s. 19.12.04, eluk. Läänemaa Kärdla, käsiparkal. 21.08.41 mobiliseeriti Punaarmeesse. [ZEV II köide].

POST, Artur, Tõnis m, s. 12.09.14 Läänemaa Kirbla v., eluk. Tallinn, Aafrika 3-10, 6 kl., vorstitööline, Tarbijate Kooperatiiv. 27.07.41 mobiliseeriti Punaarmeesse, Molotovi obl., 792. töökolonn, Eesti korpus. [ERAF kart. 23].

POST, August, Martin m, s. 14.08.06, eluk. Tallinn, tööline paberivabrikus. 21.08.41 mobiliseeriti Punaarmeesse. [ZEV II köide].

POST, Elmar, Juhan in ka Johan m, s. 1926, eluk. Võrumaa. 1941 mobiliseeriti Punaarmeesse. [A.K. kaust 6-61,78].

POST, Erich, Peeter m, s. 29.12.22 Saaremaa, eluk. Saaremaa Torgu v. Rahuste k., Salme v., 6 kl., põllutööline, puusepp, Karu baas. 01.08.41 mobiliseeriti Punaarmeesse, Kuressaare Sõjakomissariaat, Tšeljabinski obl. Tšebarkul, 974. ehituspataljon, Eesti korpus, jefreitor, 24.03.45 langes Läti Kuramaa, maetud Dzirnieki. [A.K. kaust 1-55; ERAF kart. 23; ZEV II köide].

POST, Fritz, Hindrek m, s. 27.06.08, eluk. Tallinn, stantsija jalanõudetööstuses. 27.07.41 mobiliseeriti Punaarmeesse. [ZEV II köide].

POST, Hermann ka Posti m, s. 1906, eluk. Harjumaa Peningi v., põllutööline. 16.06.44 hukatud, § Eesti Sõjaerikohus; mobilisatsioonikäsu eiramine, vahistamisel avaldas relvastatud vastupanu ja tappis OK liikme. [ERK II/1].

POST, Johannes, Johan m, s. 22.12.12, eluk. Mõisaküla, kaevur. 27.07.41 mobiliseeriti Punaarmeesse. [ZEV II köide].

POST, Juhannes, Jaan m, s. 1897, eluk. Paide. 1941 mobiliseeriti Punaarmeesse, Eesti korpus, 917. laskurpolk, jefreitor. [A.K. kaust 5-10; ERAF kart. 6-3].

POST, Justin, Paul in ka Pavel m, s. 01.07.03 Hiiumaa Kõrgessaare v. Mudaste k., eluk. sama, 4 kl., sepp, talupoeg, 20.08.41 mobiliseeriti Punaarmeesse, arr. 13.01.45, erin. 04.03.46, §58-1a, 58-11, 7a, Irkutski obl., Ozjorlag, vab. 13.01.52, Omakaitse. [ZEV II köide; R2].

POST, Jüri, Kristjan m, s. 27.03.21 Pärnumaa, eluk. Pärnumaa Sauga, põllutööline. 03.07.41 mobiliseeriti Pärnus, tõend - langes 1945 Kuramaal. [ZEV II köide; A.K. tööpat. kart.].

POST, Leonhard, Joosep m, s. 24.08.17 Läänemaa Hiiumaa Emmaste v. Kurisu k., eluk. Hiiumaa Emmaste v., põllutööline. 22.07.41 mobiliseeriti Punaarmeesse, Eesti korpus, rindel teadmata kadunud. [ZEV II köide; O.Mägi].

POST, Leonhard, Juhan in ka Johan m, s. 10.07.03 Võrumaa, eluk. Tallinn-Nõmme, Veo 37-1, 7 kl., sõjaväelane, Eesti sõjaväes, üleajateenija, tegevväelane. 1941 saadeti sunniviisil Venemaale, Sverdlovski obl., 964. ehituspataljon, Eesti korpus, 300. laskurpolk, kapten. [ERAF kart. 23; ZEV IV köide; ERAF kart. 6-3].

POST, Martin, Karl m, s. 21.03.04, eluk. Läänemaa, raudteetööline. 22.08.41 mobiliseeriti Punaarmeesse. [ZEV II köide].

POST, Mihkel, Martin m, s. 27.08.03, eluk. Tallinn, katlakütja. 22.08.41 mobiliseeriti Punaarmeesse. [ZEV II köide].

POST, Oskar, Peet m, s. 14.08.08 Läänemaa Emmaste v. Kurisu k., eluk. Hiiumaa Emmaste v., 4 kl., talupoeg, maaler ehitustöödel. 22.07.41 mobiliseeriti Punaarmeesse, Arhangelski obl., ehituspataljon, Eesti korpus, 921. laskurpolk, 26.10.44 langes sõjas. [ERAF kart. 23; ZEV II köide; O.Mägi; KRA,9-4-2].

POST, Osvald, Jüri in ka Jakob, sünd. ka 1911 m, s. 1912, eluk. Tallinn, Paldiski mnt. 52, sanitar. 17.04.45 mobiliseeriti Eesti Laskurkorpusesse, jaotuspunkt, Tallinna Psühhoneuroloogia Haigla. [KRA,1-3-1,2].

POST, Raimond, Kusta en ka Raimund m, s. 06.04.17 Läänemaa Emmaste v., eluk. Emmaste v. (van.), Tallinn, Saaremaa-Kaali, 6 kl., ehitustööline, pottsepp, Võiksport Tallinnas. 18.07.41 mobiliseeriti Punaarmeesse, Udmurdi ANSV, Eesti korpus. [ERAF kart. 23; ZEV II köide; A.K. kaust 4-10,6-112].

POST, Robert, Oskar m, s. 06.01.07 Narva, eluk. Tallinn, Õle 19-2, 8 kl., mehaanik, Tööstuskaubastu abikäitis nr. 52. 27.07.41 mobiliseeriti Tallinnas, Tšeljabinski obl. Zlatoust, 793. ehituskolonn, Eesti korpus. [Eesti Sõna 12.03.43; ERAF kart. 23].

POST, Roman, Peeter m, s. 14.07.07, eluk. Tallinn, põllutööline. 27.07.41 mobiliseeriti Punaarmeesse, Tšeljabinski obl. Tšebarkul, 249 laskurdiviis, 917. laskurpolk, surn. formeerimisel 19.04.42 kopsupõletikku. [U.Usai IR; ZEV II köide; ERA,1608-2-409,lk185; KRA,9-4-2].

POST, Theodor, Mihkel m, s. 18.11.15 Läänemaa Kõrgessaare v., eluk. Kõrgessaare v. Heigi k., Tallinn, 6 kl., metallitööline. 27.07.41 mobiliseeriti Punaarmeesse, Arhangelski obl. Kotlas, Eesti korpus. [ERAF kart. 23; ZEV II köide].

POST, Viktor, Mihkel m, s. 16.10.12 Läänemaa, eluk. Läänemaa Kõrgessaare v. Heigi k. Lauka, 4 kl., põllutööline oma põllul. 22.07.41 mobiliseeriti Punaarmeesse, Vologda, puusepp, Eesti korpus. [ERAF kart. 23; ZEV II köide].

POST, Vladimir, Jaan m, s. 12.11.06, eluk. Harjumaa Keila, ehitustööline. 20.08.41 mobiliseeriti Punaarmeesse. [ZEV II köide].

POST, Voldemar, Juhan m, s. 18.02.1897, eluk. Tallinn. Õhukaitse peainsener, reservohvitser, kolonelleitnant. 10.08.41 mobiliseeriti Punaarmeesse, Sverdlovski obl. Ivdel, tööpataljon, tuli tagasi. [ZEV II köide; A.K. tööpat.; Salo].

POSTAK, Edgar, Jakob in ka August m, s. 21.04.13 Tallinn, eluk. Tallinn, Püssirohu 3-2, 6 kl., rändkaupmees, autojuht, Tallinna Meretransport. 27.07.41 mobiliseeriti Punaarmeesse Tallinnas, Sverdlovski obl. Krasnouralsk, 790. töökolonn, Eesti korpus, 08.45 surn. haavadesse. [ERAF kart. 23; ZEV II köide; A.K. tööpat.].

POSTI, Aleksander, Hans m, s. 22.08.06 Harjumaa Rapla v., eluk. sama, 6 kl., tellisepõletaja, Harju miilitsaosakond, miilitsionäär. 1941 Punaarmee, Gorki, tehas "Dvigatel", tööline, Eesti korpus, arr. 30.01.43, trib. 23.02.43, §58-1b, 10+5, läks üle sakslaste poolele. [ERAF kart. 23; R2 ar 27377].

POSTI, Aleksander, Karl m Venemaa eestlane, s. 11.11.16 Krasnojarski krai, eluk. Krasnojarski krai Mana raj. Zolotoi Priisk, 6 kl., raamatupidaja. Punaarmees, staabikirjutaja Krasnojarskis, Eesti korpus. [ERAF kart. 23]. [RU].

POSTI, Alois, Hendrik m, s. 05.11.22 Tallinn, eluk. Tallinn, Viljandi 16-2, 4 kl., äriteenija Tööstuskaubastu kaupluses nr. 93. 02.07.41 mobiliseeriti Punaarmeesse, väljaõppel 16.07.41-10.41, kuni 17.01.42 Tšeljabinsk, 1046. tööpataljon, Eesti korpus. [U.Usai 2R; ERAF kart. 23; ZEV II köide].

POSTI, Eduard, Hindrek m, s. 21.09.06 Läänemaa Märjamaa v., eluk. Harjumaa Nissi v. Lehetu k., 3 kl., põllutööline oma talus (uusmaasaaja). 20.08.41 mobiliseeriti Punaarmeesse, Novosibirsk, puusepp vabrikus, Eesti korpus. [ERAF kart. 23; ZEV II köide].

POSTI, Elmar, Hans m, s. 30.09.21, eluk. Tallinn, sadamatööline. 02.07.41 mobiliseeriti Punaarmeesse. [ZEV II köide].

POSTI, Elmar, Jaan m, s. 03.08.14 Harjumaa Rapla v., eluk. Läänemaa Kullamaa v., algh., kütja. 1941 Punaarmee, arr. 03.09.45, erin. 18.01.47, §58-1b, 58-11, 8a, Sverdlovski obl. Bogoslovlag, Novosibirski obl., vab. laagrist 23.11.51, vab. asum. 1957, läks üle sakslaste poolele, koostöö sakslastega, metsavend. [R3 9750-E, 516N].

POSTI, Erich, Peeter en ka Ernst m, s. 25.05.12 Tartumaa Vorbuse v., eluk. Tallinn, Tompi 14-5, 4 kl., ehitustööline, lukksepp, Tallinna Sadama transport. 27.07.41 mobiliseeriti Punaarmeesse, Sverdlovski obl. Rež, 787. tööpataljon, Eesti korpus, 31.12.42 teadmata kadunud Velikije Luki all. [ERAF kart. 23; ZEV II köide; V.Luki in memoriam].

POSTI, Ernst, Peeter m, s. 23.04.09, eluk. Tallinn, tööline. 27.07.41 mobiliseeriti Punaarmeesse, Eesti korpus, 925. laskurpolk, seersant, 22.10.44 langes sõjas. [ZEV II köide; KRA,9-4-2].

POSTI, Feliks m. 1941 mobiliseeriti Punaarmeesse, Eesti korpus, surn. 1943. [A.K. kaust 9-1].

POSTI, Jaan, Jaan m, s. 14.10.18, eluk. Tallinn, Jakobsoni 36-1, lihttööline, ajateenija, tegevväelane. 28.06.41 saadeti sunniviisil Venemaale, 19.04.45 mobiliseeriti Eesti Laskurkorpusesse, jaotuspunkt. [ZEV IV köide; KRA,1-3-1].

POSTI, Juhannes, Robert m, s. 10.09.16, eluk. Harjumaa, talupidaja. 22.07.41 mobiliseeriti Punaarmeesse. [ZEV II köide].

POSTNOV, Ilja, Varlami m. 1941 mobiliseeriti Punaarmeesse, 09.01.43 langes Velikije Luki all. [V.Luki in memoriam].

POSTUS, Aleksander-Johannes, Aleksander m, s. 29.06.19 Virumaa Vihula v., eluk. sama, 6 kl., pagar-kondiiter, ajateenija, tegevväelane. 1941 saadeti sunniviisil Venemaale, Molotovi obl., tööline, Eesti korpus. [ERAF kart. 23; ZEV IV köide].

POSTUS, Henrich-Konstantin, Aleksander m, s. 14.10.10, eluk. Virumaa Vihula v., algh., käsitööline. 26.07.41 mobiliseeriti Punaarmeesse, Arhangelski obl. Kotlase raj., ehituspataljon, Eesti korpus, oli saksa sõjavangis Polotskis ja teistes laagrites. [ERAF kart. 23; ZEV II köide; ERA,R-1606-1-187,lk176].

POSÕPKIN, Mihhail m, s. 1915, eluk. Tallinn. 1941 Punaarmee, Eesti korpus, 925. laskurpolk. [A.K. kaust 14].

POŠLIN, Nikolai, Aleksandr m, s. 1925, eluk. Tallinn, Uus 19-1, müürsepp. 1945 mobiliseeriti Eesti Laskurkorpusesse, EGMP. [KRA,1-3-2].

POZNJAK, Sergei, Pjotr m, s. 23.02.15 Narva, eluk. Tallinn, 6 kl., tekstiilitööline. 27.07.41 mobiliseeriti Punaarmeesse, Tšeljabinski obl. Zlatoust, 793. tööpataljon, arr. 06.09.41, trib. 07.10.41, §193-7g, 58-1b, surmaotsus, otsus muud. 10a, vab. 12.02.51, deserteeris tööpataljonist. [ZEV II köide; R3 5738-E].

POŽAROV, Aleksei, Grigori m venelane, s. 09.03.23 Petserimaa, eluk. Petserimaa Irboska v., 4 kl., tööline, Tallinna Sadama erikaitse osakond. 07.41 mobiliseeriti Punaarmeesse, Gorki obl., kolhoosis "Krasnõi Trudovik", Eesti korpus, 267. san.pataljon, 29.09.44 surn. haavadesse. [ERAF kart. 23; KRA,9-4-2].

POŽARSKI, Ivan, Jaan m, s. 06.01.08, eluk. Virumaa Narva, vabrikutööline. 26.07.41 mobiliseeriti Punaarmeesse. [ZEV II köide].

POŽARSKI, Peeter, Semjon m Venemaa eestlane, s. 1911, eluk. Leningradi obl. 1942 Eesti korpus. [A.K. kaust 6]. [RU].

POŽARSKI, Viktor m, s. 1925, eluk. Haapsalu. 1941 mobiliseeriti Punaarmeesse, Eesti korpus. [A.K. kaust 13].

POTAKOV, Nikolai, Mihhail m venelane, s. 23.05.10 Tartu, eluk. Tallinn, Mäekalda 31-7, 5 kl., maaler. 27.07.41 mobiliseeriti Punaarmeesse, arr. 19.05.42, trib. 11.06.42, §58-10 lg.2, 5+3, nõukogudevastane agitatsioon. [ZEV II köide; R2 ar 28302].

POTAPENKO, Mihhail, Grigori m, s. 1916, eluk. Tallinn, Bekkeri 29-2, raamatupidaja. 1945 mobiliseeriti Eesti Laskurkorpusesse, Tallinna meresadam. [KRA,1-3-2].

POTAPOV, Aleksander, Mihail m, s. 18.08.20, eluk. Petserimaa, kalur, ajateenija, tegevväelane. 1941 saadeti sunniviisil Venemaale. [ZEV IV köide].

POTAPOV, Aleksandr, Jefim m venelane, s. 01.08.08 Petserimaa, eluk. Harjumaa Keila v. Keersalu k., 2 kl., tööline, kalur Paldiskis. 22.07.41 mobiliseeriti Punaarmeesse, Arhangelski obl. Grebkovo, 585. tööpataljon, Eesti korpus, 354. laskurpolk, 14.12.42 langes Velikije Luki all. [ERAF kart. 23; ZEV II köide; V.Luki in memoriam; KRA,9-4-2].

POTAPOV, Pavel, Andrei m. 1941 Punaarmee, Eesti korpus, 122. laskurkorpuse 189. laskurdiviisi komandör, kindralmajor, 24.08.44 langes Elva lähistel. [ERAF kart. 6-3].

POTAPOV, Pavel, Peeter m, s. 14.09.14, eluk. Harjumaa, kalur. 22.07.41 mobiliseeriti Punaarmeesse. [ZEV II köide].

POTAPOVA, Lidia, Mihhail n venelane, s. 28.12.23 Tallinn, eluk. Tallinn, Viru 7-25, keskh., raamatupidaja abi, Punaarmees. 1941 Leningrad, sanitarsalklane, Eesti korpus. [ERAF kart. 23].

POTAPOVA, Olga, Konstantin n, s. 1924, eluk. Tallinn, Mere puiestee 8-4, telefonist. 16.11.44 mobiliseeriti Punaarmeesse, VMPO 111. [KRA,1-3-1].

POTAPOVA, Veera ka Potapoon n. 1941 Punaarmee, Eesti korpus, 921. laskurpolk. [A.K. kaust 7].

POTAŠENKOV, Dmitri, Spiridon m, s. 1916, eluk. Tartumaa Kallaste. 1941 mobiliseeriti Punaarmeesse, Eesti korpus, 354. laskurpolk. [A.K. kaust 13; ERAF kart. 6-3].

POTAŠNIK, Boris m, eluk. Tallinn. 1941 mobiliseeriti Punaarmeesse, Eesti korpus, sanitaarpataljon. [A.K. kaust 8].

POTAŠNIK, Meier, Šmuil ka Potatšnik, m juut, s. 1913, eluk. Tallinn. 1941 mobiliseeriti Punaarmeesse, Eesti korpus, 86. sanpataljon, leitnant. [ERAF kart. 6-3; A.K. kaust 2-3,8].

POTAŠNIKOV, Salomon m. 07.41 mobiliseeriti Punaarmeesse, 25.08.41 pääses hukkuvalt laevalt "Eestirand". [Linna Teataja 21.09.41].

POTEHHIN, Pavel, Ivan m Venemaa eestlane, eluk. Vologda obl. 1942 Eesti Korpus, 05.01.43 langes Velikije Luki all. [V.Luki in memoriam]. [RU].

POTELKOV, Aleksei, Ivan m venelane, s. 26.06.17 Petserimaa Vilo v., eluk. Narva, 3 kl., tööline, tuletõrjuja. 07.41 mobiliseeriti Punaarmeesse, Arhangelski obl. Ust-Pinega, Ust-Potša, 858. töökolonn, Eesti korpus. [ERAF kart. 23].

POTISEPP m, eluk. Järvamaa. 1941 mobiliseeriti Punaarmeesse, Tšeljabinski obl. Tšebarkul, surn. 06.42. [ERA,1608-2-409,lk185].

POTISEPP, Erich, Friedrich m, s. 26.05.13 Tallinn, eluk. Tallinn, 6 kl., lukksepp, veevärgi montöör, tööstus "Armatuur" Tallinnas. 27.07.41 mobiliseeriti Punaarmeesse, Eesti korpus, arr. 26.04.43, trib. 28.05.43, §19-58-1b, 58-11, 58-10 lg.2, 10+3, kavatses üle minna saksa poolele, agitatsioon., [ERAF kart. 23; ZEV II köide; R3 6729-E]. Täpsustamine: sünd. ka 15.05.1913.

POTISEPP, Hugo m, s. 17.08.18, eluk. Tallinn, Pärnu mnt. 119-8, kutsealune. 06.41 saadeti sunniviisil Venemaale, oli saksa sõjavangis Königsbergis, vab. Valgas 09.11.41. [ERA,R-1606-1-187,lk43].

POTISEPP, Oskar, Jakob in. ka Jakop m, s. 09.06.10 Järvamaa Võhmuta v., eluk. sama, 6 kl., põllutööline. 22.07.41 mobiliseeriti Punaarmeesse, Arhangelski obl. 109. töökolonn, Eesti korpus, 249. laskurdiviis, 921. laskurpolk, surn. formeerimisel 27.08.42 Tšebarkulis Tšeljabinski obl. [U.Usai IR; ERAF kart. 23; ERA, 1608-2-409,lk185].

POTISEPP, Raimond, Paul in ka Pavel m, s. 25.10.20 Tallinn, eluk. sama, 13 kl., keemik, TPI üliõpilane. 02.07.41 mobiliseeriti Punaarmeesse, Tšeljabinsk, 1046. tööpataljon, Eesti korpus. [ERAF kart. 23; ZEV II köide].

POTISEPP, Robert, Jakob m, s. 1897 Harjumaa Nehatu v., eluk. Tallinn, Katusepapi 34-5, 7 kl., tööline, kordnik. 22.08.41 mobiliseeriti Punaarmeesse, 25.08.41 pääses hukkuvalt laevalt "Eestirand", arr. 03.11.44, trib. 02.03.45, §58-1b, 10+5, Magadani obl. Karaganda obl., surn. 13.05.49, Punaarmeest läks sakslaste poolele, Saksa sõjavägi. [Linna Teataja 12.09.41; ZEV II köide; R2 ar 5759].

POTISEPP, Viido m, eluk. Tallinn. 1941 mobiliseeriti Punaarmeesse, surn. diviisis. [ERA,1608-2-409,lk159].

POTJOMKIN, Nikolai, Arseni m, eluk. Tartumaa. 1941 Punaarmee, Eesti korpus, 07.12.43 teadmata kadunud. [KRA,9-4-2].

POTJOMKIN, Vassili, Aleksei m, s. 1899, eluk. Tallinn, remonditööline. 08.41 mobiliseeriti Eestis, augusti lõpul viidi mootorpurjeka "Õrnega" Hankosse. 02.12.41 paigutati aurikule "Jossif Stalin". Miinitõkke otsa jooksnud laevalt päästsid kohalikud kalurid. [Eesti Sõna 10.12.41; ZEV II köide].

POTKER, Viktor m, s. 1921, eluk. Tallinn. 02.07.41 mobiliseeriti Punaarmeesse. [ZEV II köide].

POTKIN, Eugen, Jaan m venelane, s. 07.03.18 Peterburi kub, eluk. Tšuvaši ANSV Tšeboksarõ (perek.), Tallinn, keskh., ketraja, Tallinna Sõjakooli kursant. 1941 Tallinna Sõjakool Tjumenis, kursant, Eesti korpus, noorempolitruk, 354. laskurpolk, major. [ERAF kart. 23; ERAF kart. 6-3].

POTLEVKIN, Ilja, Gavril m, eluk. Narva. 1941 Punaarmee, Eesti korpus, 27. laskurpolk, 05.01.43 langes sõjas. [KRA,9-4-2].

POTOLKOV, Ivan, Ivan m venelane, s. 15.06.13 Petserimaa Irboska v., eluk. Virumaa, 4 kl., põllutööline, tööline, Kiviõli Põlevkivitööstus, hävituspataljon. 08.41 mobiliseeriti Punaarmeesse, Leningradi obl., Eesti korpus. [ERAF kart. 23; ZEV II köide].

POTOŠENKOV, Dmitri, Spiridon m venelane, s. 01.11.10 Kallaste, eluk. sama, 3 kl., müürsepp Kallastel. 1941 tööpataljon, Eesti korpus. [ERAF kart. 23].

POTRAL, Hugo, Hugo m, s. 09.04.07, eluk. Tallinn, lukksepp, treial. 27.07.41 mobiliseeriti Punaarmeesse. [ZEV II köide].

POTRAL, Leo, Hugo m, s. 16.05.04, eluk. Tartumaa, nooremseersant, tegevväelane. 06.41 saadeti sunniviisil Venemaale, oli saksa sõjavangis Königsbergis, vab. Valgas 09.11.41. [ZEV IV köide; ERA,R-1606-1-187,lk43].

POTRAL, Nemee, Hugo m, s. 14.04.20, eluk. Tartumaa, põllutööline. 03.07.41 mobiliseeriti Punaarmeesse. [ZEV II köide].

POTSEP, Anton, Ivan m Venemaa eestlane, s. 1898 Novosibirski obl, eluk. Novosibirski obl. Tatarski raj, 3 kl., tööline, kolh. "Koit". 1942 Eesti korpus. [ERAF kart. 23]. [RU].

POTSEP, Jaan, Karl m Venemaa eestlane, s. 01.15.03 Tartu, eluk. Baškiiri ANSV Sterlitamak, Ostrovski 86-1, 5 kl., elektrik. 1942 Eesti korpus. [ERAF kart. 23]. [RU].

POTSEPP, Hans, Hans m, s. 28.08.19 Pärnu, Karusselli 40a-1, eluk. Pärnu, Rääma 40a-1, äriteenija, ajateenija, tegevväelane, 06.41 saadeti sunniviisil Venemaale, oli saksa sõjavangis Königsbergis, arr. 21.04.45, trib. 06.06.45, §58-1b, 10+5, Komi ANSV, Krasnojarski krai Norillag, surn. 28.08.47, läks Punaarmeest üle sakslaste poolele, Saksa sõjavägi. [ERA,R-1606-1-187,lk43; R1; ZEV IV köide].

POTSEPP, Vladimir, Juhan m, s. 25.04.13, eluk. Valga, leitnant, tegevväelane. 06.41 saadeti sunniviisil Venemaale. [ZEV IV köide].

POTŠEN, Nikolai, Feodor m, s. 1917, eluk. Tallinn, Köleri 14-18, kokk-instruktor. 1945 mobiliseeriti Eesti Laskurkorpusesse, EGMP varustusosakond. [KRA,1-3-2].

POTTER, Aleksander, Ivan m Venemaa eestlane, s. 13.12.10 Königsberg, Kaliningradi obl.(?), eluk. Moskva obl. Taldom(?), kõrgh., pedagoog. 1942 Eesti korpus, 779. suurtükiväepolk. [ERAF kart. 23; A.K. kaust 11]. [RU].

POTTER, Aleksander, Paul m Venemaa eestlane, s. 17.04.24 Venemaa, eluk. Novosibirski obl. Tugani raj, 4 kl., sepp. 1942 Eesti korpus. [ERAF kart. 23]. [RU].

POTTER, Arnold, Hans m, s. 15.02.17 Tallinn, eluk. Tallinn, Viljandi 5-6, algh., motorist, lukksepp, Laevastiku remonditehas. 16.08.41 mobiliseeriti Punaarmeesse, Leningrad, tööpataljon, Eesti korpus. [ERAF kart. 23; ZEV II köide].

POTTER, Elmar, Paul m Venemaa eestlane, s. 17.01.23 Tomski obl, eluk. Novosibirski obl. Tugani raj, 5 kl., traktorist. 1942 Eesti korpus. [ERAF kart. 23]. [RU].

POTTER, Hermann, Johannes m, s. 09.03.07 Harjumaa Rae v., eluk. Tallinn, Heeringa 6-9, 6 kl., rätsep, artell "Švartz". 27.07.41 mobiliseeriti Punaarmeesse, Sverdlovski obl. Krasnouralsk, transporttööline, Eesti korpus, 23.12.42 langes Velikije Luki all. [ERAF kart. 23; V.Luki in memoriam].

POTTER, Karl, Leena in ka Liisa m, s. 07.10.22, eluk. Viljandimaa Raudna v. Päärna t., põllutööline. 03.07.41 mobiliseeriti Punaarmeesse, värvati talumeestelt rekvereeritud hobuste Venemaale viijaks, 249. laskudiviis, 925. laskurpolk, surn. formeerimisel 03.06.42. [U.Usai IR; Sakalamaa ei unusta; ZEV II köide].

POTTER, Ludvig, Anton m Venemaa eestlane, s. 12.23 Petrogradi kub, eluk. Vologda obl. Tšerepovets, 7 kl., tööline. 27.07.42 Punaarmees, Eesti korpus. [ERAF kart. 23]. [ru].

POTTER, Reinhold, Tõnis m, s. 1914, eluk. Viljandimaa. 1941 mobiliseeriti Punaarmeesse. [A.K. kaust 6-94].

POTTER, Voldemar, Hans m, s. 15.02.17, eluk. Tallinn, autojuht. 18.07.41 mobiliseeriti Punaarmeesse. [ZEV II köide].

POTTISEP, Hugo, Johannes m, s. 17.08.18, eluk. Tallinn, ajateenija, tegevväelane. 28.06.41 saadeti sunniviisil Venemaale. [ZEV IV köide].

POTTSEPP, Gustav, Gustav m, s. 09.03.19, eluk. Harjumaa, ajateenija, tegevväelane. 30.06.41 saadeti sunniviisil Venemaale. [ZEV IV köide].

POUGUS, Johannes, Jaan m, s. 15.01.21, eluk. Pärnumaa Audru v., Pärnu, tööline. 03.07.41 mobiliseeriti Punaarmeesse, Pärnu Sõjakomissariaat, Eesti korpus, 22.03.45 langes Läti Kuramaa, maetud Dzirnieki. [A.K. kaust 1-54,8-28; ZEV II köide].

POUGUS, Konstantin, Juhan in ka Jaan m, s. 10.09.22 Pärnumaa Audru v., eluk. Pärnu, Türi 19a, 6 kl., müüja, Pärnu Linnatransport. 03.07.41 mobiliseeriti Punaarmeesse, tööpataljon, Eesti korpus. [ERAF kart. 23; ZEV II köide].

POVERUS, Albert, Mart m, s. 05.06.08, eluk. Harjumaa, tekstiilitööline. 22.07.41 mobiliseeriti Punaarmeesse. [ZEV II köide].

POVERUS, Georg, Jüri m, s. 02.04.19, eluk. Harjumaa, põllutööline. 03.07.41 mobiliseeriti Punaarmeesse. [ZEV II köide].

POVERUS, Otto, Mihkel m, s. 28.08.08 Läänemaa Märjamaa v., eluk. Tallinn, 6 kl., talupidaja, lukksepp, Tallinna elktrikeskus. 24.07.41 mobiliseeriti Punaarmeesse, Arhangelski obl., tööline, Eesti korpus, 917. laskurpolk, seersant. [ERAF kart. 23; ZEV II köide; ERAF kart. 6-3].

POVETS, J. m. 1941 mobiliseeriti Punaarmeesse. [Larin 117].

POVO, Erich, Mihkel m, s. 1923, eluk. Saaremaa. 1941 mobiliseeriti Punaarmeesse, 28.12.42 teadmata kadunud Velikije Luki all. [V.Luki in memoriam].

PRAAKEL, Elmar, Karl m, s. 04.06.19, eluk. Tartu, Väike kaar, tisler, kapral, ajateenija, tegevväelane. 07.06.41 saadeti sunniviisil Venemaale, oli saksa sõjavangis Königsbergis, jäi Saksamaale. [ZEV IV köide; ERA,R-1606-1-187,lk43].

PRAAKLE, Harald m, s. 12.11.16, eluk. Tartu, Narva 52, maaler, üleajateenija, tegevväelane. 06.41 saadeti sunniviisil Venemaale, oli saksa sõjavangis Königsbergis, jäi Saksamaale. [ZEV IV köide; ERA,R-1606-1-187,lk43].

PRAAKLI, Arnold, Eduard m, s. 13.10.20, eluk. Tartumaa, põllutööline. 03.07.41 mobiliseeriti Punaarmeesse, Eesti korpus, 16.01.43 langes sõjas. [ZEV II köide; KRA,9-4-2].

PRAAKLI, August, Kristjan ka Praakle m, s. 07.05.14 Tartu, eluk. Tallinn, Heina 30-7, lõpetamata kõrgh., ehituskümnik, teedetehnik, Tallinna Linna Elamutevalitsus. 25.07.41 mobiliseeriti Punaarmeesse, Arhangelski obl., tööpataljon, Eesti korpus. [ERAF kart. 23; ZEV II köide].

PRAAMANN, Ferdinand, Artur ka Pramann m, s. 28.04.17 Tallinn, eluk. Tallinn, Õle 38-7, 8 kl., keevitaja, "Punane Krull". 27.07.41 mobiliseeriti Punaarmeesse, Sverdlovski obl. Krasnouralsk, 789. tööpataljon, Eesti korpus, 7. laskurdiviis, 23. suurtükiväepolk, vanemseersant. [ERAF kart. 23; ZEV II köide; ERAF kart. 6-3].

PRAATS, Arnold, Aleksander m, s. 23.08.11 Tartumaa, eluk. Jõgeva, Kesk 8a, 6 kl., linapraaker, "Esto Linavilla Trust". 07.41 mobiliseeriti Punaarmeesse, Arhangelski obl. Kotlas, 109. töökolonn, Eesti korpus, surn. 1942 uusaasta ööl sõidul UAZ-ist Kirovgradi. [ERAF kart. 23; ERA,1608-2-409,lk185].

PRAATS, Arnold, Johan m, s. 15.12.21 Novosibirsk, eluk. Tartu, Uueturu 3, 6 kl., tisler, artell "Uus Kodu". 03.07.41 mobiliseeriti Punaarmeesse, Tšeljabinski obl. UAZ, 862. töökolonn, Eesti korpus, 27. laskurpolk, 19.12.42 langes Velikije Luki all. [ERAF kart. 23; ZEV II köide; KRA,9-4-2; V.Luki in memoriam]. Täpsustamine: sünd. ka 05.09.1921.

PRAATS, Richard, Hans m, s. 19.01.22, eluk. Tartumaa, põllutööline. 03.07.41 mobiliseeriti Punaarmeesse. [ZEV II köide].

PRAGI, Leonhard, Albert m, s. 1922, eluk. Tallinn. 1941 Punaarmee, Eesti korpus, partisanisalga sidepidaja, 245. laskurdiviis, 917. laskurpolk, kuulipildur, 1944 sai Sõrves haavata. [ERAF kart. 6-3].

PRAGI, Meinhard m, s. 1924, eluk. Tallinn. 1941 mobiliseeriti Punaarmeesse, Eesti korpus. [A.K. kaust 13].

PRAHM(?), Georg, Ferdinand m, s. 19.08.09, eluk. Tallinn, insener. 27.07.41 mobiliseeriti Punaarmeesse. [ZEV II köide].

PRAK, Elmar m, s. 30.04.19, eluk. Virumaa Kohtla-Järve, kapral. 06.41 saadeti sunniviisil Venemaale, oli saksa sõjavangis Königsbergis, vab. Valgas 09.11.41. [ERA,R-1606-1-187,lk43].

PRAKIN, Luise, Jaan n, s. 1914, eluk. Tallinn, Tõnismägi 5a-1, sanitar. 16.11.44 mobiliseeriti Punaarmeesse, VMPO 111. [KRA, 1-3-1].

PRAKLA, Joosep ka Prokla m. 1941 mobiliseeriti Punaarmeesse, surn. 1942, maetud Sverdlovski obl. Kamõšlovi kalmistu. [U.Usai 2R; A.K. kaust 13].

PRAKMANN, Oskar, Mihkel m, s. 21.04.08 Saaremaa Kuressaare, eluk. Kuressaare, Koidu 23, 3 kl., ehituskümnik, Viljandi. 07.41 mobiliseeriti Punaarmeesse, Tšeljabinski obl., müürsepp, Eesti korpus. [ERAF kart. 23].

PRAKS, Aleksander, Juhan m, s. 19.06.1890, eluk. Tallinn, laohoidja. 08.08.41 mobiliseeriti Punaarmeesse. [ZEV II köide].

PRAKS, Alfred m, s. 04.04.18, eluk. Läänemaa, põllutööline, kutsealune. 06.41 saadeti sunniviisil Venemaale, oli saksa sõjavangis Königsbergis, vab. Valgas 09.11.41. [ERA,R-1606-1-187, lk43].

PRAKS, Arnold, Hindrek ka Prakson m, s. 1924 Tartu, eluk. sama. 1941 mobiliseeriti Punaarmeesse, Eesti korpus, 917. laskurpolk, automaatrood. [A.K. kaust 5-2,5-10; ERAF kart. 6-3].

PRAKS, Endel, Johannes m, s. 31.10.19, eluk. Viljandimaa Kabala v., põllutööline, ajateenija, tegevväelane. 07.41 saadeti sunniviisil Venemaale, oli saksa sõjavangis Königsbergis, vab. Valgas 09.11.41. [ZEV IV köide; ERA,R-1606-1-187,lk43]. Täpsustamine: sünd. ka 1920.

PRAKS, Harald, Gustav m, s. 1926, eluk. Tallinn, Allika 3-7. 23.04.45 mobiliseeriti Punaarmeesse, jaotuspunkt. [KRA,1-3-1].

PRAKS, Julius m. 07.41 mobiliseeriti Punaarmeesse, 25.08.41 pääses hukkuvalt laevalt "Eestirand". [Linna Teataja 14.08.41].

PRAKS, Leonid, August en ka Leo m, s. 13.06.19 Nižni-Novgorod, eluk. Tartu, Peeter Põllu 7, 9 kl., lukksepp, tisler, seersant, tegevväelane. 28.06.41 saadeti sunniviisil Venemaale, oli saksa sõjavangis Königsbergis, arr. 02.09.50 Tartu, Lutsu 2-4, erin. 14.04.51, §58-1b, 58-8, 58-11, 10a, Magadani obl. Beregovoilag. [ZEV IV köide; ERA,R-1606-1-187,lk43; R2].

PRAKS, Tiido, Julius m, s. 1925, eluk. Tallinn, Katusepapi 29a-2. 24.12.44 mobiliseeriti Punaarmeesse, 24806 sõjaväeosa. [KRA, 1-3-1].

PRAKS, Voldemar, Johannes in ka Juhan m, s. 03.05.20 Harjumaa, eluk. Tallinn, metallitööline. 02.07.41 mobiliseeriti Punaarmeesse, Eesti korpus, 7. laskurdiviis, nooremseersant, 13.12.42 langes Velikije Luki all. [ZEV II köide; V.Luki in memoriam; KRA,9-4-2; Eesti Sõna 13.04.43].

PRAKS, Voldemar-August, Helene m, s. 02.08.17, eluk. Tallinn, tööline taimevõitehases. 27.07.41 mobiliseeriti Punaarmeesse. [ZEV II köide].

PRAKSON, Arnold, Hindrek m, s. 24.07.24 Tartu, eluk. sama, 8 kl. 1941 Punaarmee, Eesti korpus, 917. laskurpolk, jefreitor, võttis osa Kuramaa lahingutest. [ERAF kart. 6-3].

PRAKSON, Leopold, Hindrek in ka Hindrik m, s. 12.12.18 Tartu, eluk. Tartu, Linda 28-1, keskh., sadulsepp, ajateenija Tapal, tegevväelane. 1941 saadeti sunniviisil Venemaale, Kurgani obl. Prosveti rdtj., tööline, Eesti korpus. [ERAF kart. 23; ZEV IV köide]. Täpsustamine: sünd. ka 29.11.1918.

PRALLA, Alfred m. 07.41 mobiliseeriti Punaarmeesse, 25.08.41 pääses hukkuvalt laevalt "Eestirand". [Linna Teataja 28.09.41].

PRAND, Artur ka Prant m, eluk. Tallinn, kutsealune. 1941 mobiliseeriti Punaarmeesse, surn., 21.12.42 langes rindel. [ERA,1608-2-409,lk185].

PRANGEL, Eduard, August m, s. 28.10.25 Pihkva obl. Gdovi raj, eluk. Tartu. 1941 Punaarmee, Eesti korpus, 925. laskurpolk, võttis osa Kuramaa lahingutest. [A.K. kaust 14; ERAF kart. 6-3].

PRANGEL, Evald-Verner, Juhan in ka Eduard m, s. 17.08.22 Tartumaa Alatskivi v., eluk. Alatskivi v. Virtsoo k., keskh., tehnik, Kallaste. 03.07.41 mobiliseeriti Punaarmeesse, Omski obl. Kalatšinski raj., kolh. "Energia", Eesti korpus, 21.12.42 teadmata kadunud Alekseikovo k. all, oli saksa sõjavangis Polotskis ja teistes laagrites. [ERAF kart. 23; ZEV II köide; ERA,R-1606-1-187,lk176; KRA,9-4-2; V.Luki in memoriam].

PRANGLI, Erich, Jakob m, eluk. Läänemaa Riguldi v. 1941 mobiliseeriti Punaarmeesse, Haapsalu Sõjakomissariaat, Eesti korpus, 23.03.45 langes Läti Kuramaa, maetud Dzirnieki. [A.K. kaust 1-54]. Täpsustamine: langenud ka 22.03.1945.

PRANK, Artur, Osvald m, s. 16.02.22 Vologda, eluk. Tallinn, Virmalise 31-8, keskh., õpilane, Tallinna Elamutevalitsus. 03.07.42 mobiliseeriti Punaarmeesse, Tšeljabinsk, 44. töökolonn, lukksepp, Eesti korpus, 921. laskurpolk, 21.12.42 teadmata kadunud Alekseikovo k. all. [ERAF kart. 23; KRA,9-4-2; V.Luki in memoriam].

PRANK, Elmar, Jüri m, s. 14.09.14 Järvamaa Paide v., eluk. Paide v. Nurmsi k., 4 kl., põllutööline, baasiehitusel Kloogal. 22.07.41 mobiliseeriti Punaarmeesse, Arhangelski obl., tööpataljon, Eesti korpus. [ERAF kart. 23; ZEV II köide].

PRANK, Elmar-Rudolf, Jakob m, s. 13.02.14, eluk. Tallinn, ahjupotivormija. 27.07.41 mobiliseeriti Punaarmeesse. [ZEV II köide].

PRANK, Henrik, Osvald m, s. 08.08.20 Vologda, eluk. Tallinn, Virmalise 31-8, tehnikumi I k. õpilane, "Punane Krull", joonestaja. 02.07.41 mobiliseeriti Punaarmeesse, Tšeljabinski obl., 1045. ehitus-töökolonn, Eesti korpus. [ERAF kart. 23; ZEV II köide].

PRANK, Karl, Eduard m, s. 11.08.16, eluk. Järvamaa, põllutööline. 23.07.41 mobiliseeriti Punaarmeesse, Arhangelski obl., tööpataljon, Eesti korpus. [ZEV II köide; A.K. tööpat. kart.].

PRANNO, Artur, Jaan in ka Jakob m, s. 12.06.14 Tallinn, eluk. Tallinn, Rapla 5-4, lõpetamata kõrgh., elektrotehnik, mehaanik, Tallinna Telefonivõrgu Keskjaama insener, reservohvitser. 08.08.41 mobiliseeriti Punaarmeesse, Sverdlovski obl. Serovi raj., Maslovo rauakaevandus, Eesti korpus, nooremleitnant, arr. 20.02.44 Tallinn, erin. 31.05.44, §58-10 lg.2,, 8a, nõukogudevastane agitatsioon. [ERAF kart. 23; ZEV II köide; R3 4862-E].

PRANNO, Elmar, Johannes m, s. 04.09.18, eluk. Tallinn, ajateenija, tegevväelane. 1941 saadeti sunniviisil Venemaale. [ZEV IV köide].

PRANNO, Hans, Maria m, s. 26.02.15 Harjumaa Juuru v., eluk. Tallinn, Tedre 22, 6 kl., tisler, Tallinna Toompea komandantuur, sisevalvur. 27.07.41 mobiliseeriti Punaarmeesse, Tšeljabinski obl. Zlatoust, 793. tööpataljon, Eesti korpus. [ERAF kart. 23; ZEV II köide].

PRANNO, Roman, Villem m, s. 18.09.04 Tallinn, eluk. Tallinn-Nõmme, Okka 14-9, 6 kl., automehaanik, autojuht, Tallinna Trammidepoo. 22.08.41 mobilisaeeriti Punaarmeesse, Leningrad, 92. tööpataljon, Eesti korpus, arr. 24.07.43, trib. 10.08.43, §58-10 lg.2, 10+3, nõukogudevastane propaganda. [ERAF kart. 23; ZEV II köide; R2].

PRANNO, U. m. 1941 mobiliseeriti Punaarmeesse, Eesti korpus 1942-1945, vanemseersant. [Larin 171; A.K. kaust 9; Uraalidest 27,41,188].

PRANO, Jette, Jaan n, s. 1905, eluk. Tallinn, tööline. 16.11.44 mobiliseeriti Punaarmeesse, VMPO 111. [KRA,1-3-1].

PRANS, Johan, Anton m, s. 1898, eluk. Tallinn, Mere puiestee 17-5, tööline. 15.11.44 mobiliseeriti "ENSV majandusse", elektrijaam. [KRA,1-3-4].

PRANSEN, Aleksander, Aleksander m, s. 14.12.11 Peterburi, eluk. Tallinn, Bekkeri 29-12, 4 kl., plekksepp, artell "Estometall". 27.07.41 mobiliseeriti Punaarmeesse, Vabariiklik Sõjakomissariaat, Sverdlovski obl. Krasnouralsk, 789. tööpataljon, Eesti korpus, 27. laskurpolk, 21.03.45 langes Läti Kuramaa, maetud Tuški. [A.K. kaust 1-53; ERAF kart. 23; ZEV II köide; KRA,9-4-3].

PRANSMANN, Johan m. 07.41 mobiliseeriti Punaarmeesse, 25.08.41 pääses hukkuvalt laevalt "Eestirand". [Linna Teataja 13.09.41].

PRANSTIIBEL, Eberhard-August, Jüri ka Prantsiibel m, s. 26.05.18 Harjumaa Kloostri v., eluk. Tallinn, põllutöökeskkool, kontrollassistent, ajateenija, 27.07.41 mobiliseeriti Punaarmeesse, Sverdlovsk, 964. tööpataljon, Eesti korpus. [ERAF kart. 23; ZEV II köide].

PRANSTIIBEL, Evald, Jüri m. 07.41 mobiliseeriti Tallinnas. [Eesti Sõna 08.04.43].

PRANSTIIBEL, Johannes, Jüri ka Prantsiibel m, s. 30.12.13 Harjumaa Kloostri v., eluk. Tallinn, Õitse 16-3, 3 kl., puusepp, Tuletikuvabrik, 27.07.41 mobiliseeriti PunaarmeesseTallinnas, Arhangelski obl., 117. töökolonn, Eesti korpus, 917. laskurpolk, 18.12.42 langes Malahhovo k. all. [Eesti Sõna 08.04.43; ERAF kart. 23; KRA,9-4-2; ZEV II köide; V.Luki in memoriam].

PRANT, Erni, Mihkel en ka Ärni m, eluk. Läänemaa Vigala v. 1941 mobiliseeriti Punaarmeesse, Haapsalu Sõjakomissariaat, Eesti korpus, 19.03.45 langes Läti Kuramaa, maetud Tuški. [A.K. kaust 1-53].

PRANT, Evald, Liisa m, s. 21.01.03, eluk. Tallinn, kullassepp. 24.08.41 mobiliseeriti Punaarmeesse. [ZEV II köide].

PRANTS, Albert m, s. 22.06.15, eluk. Võrumaa Mõniste v., põllutööline. 06.41 saadeti sunniviisil Venemaale, oli saksa sõjavangis Königsbergis, vab. Valgas 09.11.41. [ERA,R-1606-1-187, lk43].

PRANTS, Aleksandr, Ilja m, eluk. Petserimaa. 1941 Punaarmee, Eesti korpus, 921. laskurpolk, 21.11.44 langes sõjas. [KRA,9-4-2].

PRANTS, Arnold, Aleksander m, s. 06.10 Tartumaa Laeva v., eluk. Tartu, Kooli 23-2, 6 kl., kiviraiuja, Tallinna Miilitsa Ratsareservi ülem. 1941 evakueeriti Tšeljabinski obl., kolhoositööline, Eesti korpus. [ERAF kart. 23].

PRANTS, Arved, Johannes m, s. 31.12.08 Tallinn, eluk. Tallinn, Side 7-4, 6 kl., ehitustööline, tuletõrjuja "Arsenal". 28.07.41 mobiliseeriti Punaarmeesse, kell 20.30 viidi rongiga Ülemiste jaamast Venemaale, Arhangelski obl. Kotlas, metsatööl, Eesti korpus. [Eesti Sõna 06.04.43; ERAF kart. 23; ZEV II köide].

PRANTS, Dmitri, Boris m, venelane, s. 26.08.22 Pärnu, eluk. Tallinn, keskh., ehitustehnik, kutsealune. 02.07.41 mobiliseeriti Punaarmeesse, põgenes okt. lõpul Tšeljabinskist tööpataljonist ära koos Anatoli Gisettiga, arr. 08.11.44, Tallinn, Köleri 32-5, §58-1b, vab. 28.03.45, andis end sakslastele vangi, Saksa sõjavägi. [ZEV II köide; ERA,1608-2-409; R2 2393-E].

PRANTS, Edgar, Rudolf m, s. 05.04.05, eluk. Harjumaa, talupidaja. 20.08.41 mobiliseeriti Punaarmeesse. [ZEV II köide].

PRANTS, Elmar, Aleksander m, s. 23.04.17, eluk. Tallinn, kütja. 28.07.41 mobiliseeriti Punaarmeesse, Eesti korpus. [ZEV II köide; A.K. kaust 13].

PRANTS, Elmar, Johannes m, s. 12.13 Virumaa Mahu v., eluk. Iisaku v. Alliku k., 6 kl., tööline, Iisaku v. Täitevkomitee esimees. 07.41 mobiliseeriti Punaarmeesse, Kuibõševi obl., Lespromhos, tööline, Eesti korpus. [ERAF kart. 23].

PRANTS, Endel, Friedrich m, s. 06.03.21 Võrumaa, eluk. Võrumaa Misso v. Lõmatsi k., 6 kl., põllutööline, autojuht, tellisetehas. 03.07.41 mobiliseeriti Punaarmeesse, Eesti korpus. [ERAF kart. 23; ZEV II köide]. Täpsustamine: sünd. ka 04.03.1920.

PRANTS, Erich, Gustav m, s. 28.04.22, eluk. Võrumaa Misso v. Tallinn, põllutööline, majandusühing, kutsealune. 03.07.41 mobiliseeriti Võrus, Kuibõševi obl. Smõšljajevka, tööpataljon, jäi sinna, korpusesse ei võetud. [ZEV II köide; A.K. tööpat.; ERA,1608-2-409].

PRANTS, Ferdinand, Gustav m, s. 09.04.20 Võrumaa Misso v., eluk. Misso v. Suuresoo k., 4 kl., põllutööline, Viljandi 2. hävituspataljon. 1941 Punaarmee, haavatuna Leningradis, Eesti korpus, 300. laskurpolk, jefreitor, 12.10.44 langes sõjas. [ERAF kart. 23; KRA,9-4-2].

PRANTS, Gerhard, Peeter m, eluk. Võrumaa. 1941 mobiliseeriti Punaarmeesse, Eesti korpus, 17.03.45 langes Läti Kuramaa, maetud Remte. [KRA, 9-4-9].

PRANTS, Johannes, Johannes m, s. 22.05.13, eluk. Tallinn, vabrikutööline. 04.08.41 mobiliseeriti Punaarmeesse. [ZEV II köide].

PRANTS, Karl, August m, s. 04.03.17 Võrumaa Valgjärve v., eluk. Tartu. 1941 Punaarmee, Eesti korpus, 300. laskurpolk, radist, võttis osa Kuramaa lahingutest. [ERAF kart. 6-3].

PRANTS, Lembit, Hindrek m, s. 1905, eluk. Tallinn, Koidu 21c-11, kiosköör. 1945 mobiliseeriti Eesti Laskurkorpusesse, "Trükikodade Liit". [KRA,1-3-2].

PRANTS, Leonhard, Peeter ka Prans m, s. 18.10.19, eluk. Võrumaa Valgjärve v., põllupidaja, ajateenija, tegevväelane. 06.41 saadeti sunniviisil Venemaale, oli saksa sõjavangis Königsbergis, vab. Valgas 09.11.41. [ZEV IV köide; ERA,R-1606-1-187,lk43].

PRANTS, Nikolai, Taavet m, s. 07.05.19, eluk. Valgamaa Karula v., maatööline, ajateenija, tegevväelane. 28.06.41 saadeti sunniviisil Venemaale, oli saksa sõjavangis Königsbergis, vab. Valgas 09.11.41. [ZEV IV köide; ERA,R-1606-1-187,lk43]. Täpsustamine: sünd. ka 1920.

PRANTS, Robert, Jakob m, s. 20.06.04, eluk. Harjumaa, vabrikutööline. 20.08.41 mobiliseeriti Punaarmeesse. [ZEV II köide].

PRANTS, Rudolf, Gustav m, s. 20.04.17, eluk. Võrumaa Kärgula v., põllutööline, ajateenija, tegevväelane. 06.41 saadeti sunniviisil Venemaale, oli saksa sõjavangis Königsbergis, vab. Valgas 09.11.41. [ZEV IV köide; ERA,R-1606-1-187,lk43].

PRANTS, Rudolf, Juhan m, s. 22.04.10, eluk. Tallinn, tööline Lutheri vabrikus. 27.07.41 mobiliseeriti Punaarmeesse, kell 20.30 viidi rongiga Ülemistelt Venemaale, viimane kiri Vologdast. [Eesti Sõna 13.04.43; ZEV II köide].

PRANTS, Vahur, Friedrich en ka Valter m, s. 01.01.14, eluk. Harjumaa, põllutööline. 27.07.41 mobiliseeriti Punaarmeesse. [ZEV II köide].

PRANTS, Vaino, Peeter ka Pronts m, s. 28.05.22 Võrumaa Misso v., eluk. sama, algh., sepp, 03.07.41 mobiliseeriti Punaarmeesse, Saraatovi obl. Pugatšov, Eesti korpus., [ERAF kart. 23; ZEV II köide].

PRANTS, Vilbert, Jaan m, s. 1921 Võrumaa, eluk. sama. 1941 Punaarmee, Eesti korpus, 925. laskurpolk. [A.K. kaust 14; ERAF kart. 6-3].

PRANTSA, August-Voldemar, Jüri m, s. 09.07.11, eluk. Harjumaa, talupidaja. 27.07.41 mobiliseeriti Punaarmeesse, maetud Sverdlovski obl. Kamõšlovi kalmistu. [U.Usai 2R; ZEV II köide].

PRANTSEN, Adolf m, s. 1926, eluk. Tallinn. 1941 mobiliseeriti Punaarmeesse, Eesti korpus. [A.K. kaust 12].

PRASS, Edgar, Johannes m, s. 02.09.11 Läänemaa Hiiumaa Emmaste v. Lassi k, eluk. Tallinn-Nõmme, Harku 5-1, algh., meremees, plekksepp, remonditrust. 27.07.41 mobiliseeriti Punaarmeesse, Sverdlovski obl. Krasnouralsk, 790. ehituspataljon, Eesti korpus, 04.01.43 langes Smoljanino k. all. [ERAF kart. 23; ZEV II köide; V.Luki in memoriam].

PRASS, Endel, Eduard in ka Leena m, s. 17.05.21 Tallinn, eluk. Tallinn, Videviku 21-3, 9 kl., laohoidja, ekspediitor, saapavabrik "Ovald". 02.07.41 mobiliseeriti Punaarmeesse, Tatari ANSV Kaasan, 615. tööpataljon, Eesti korpus. [ERAF kart. 23; ZEV II köide].

PRASS, Feliks, Konstantin m, s. 1919, eluk. Tallinn, Sõstra 2-1, autojuht. 26.01.45 mobiliseeriti "ENSV majandusse". [KRA,1-3-4,2].

PRASS, Johann, Gustav m, s. 11.09.06, eluk. Tallinn, meremees. 24.08.41 mobiliseeriti Punaarmeesse. [ZEV II köide].

PRASS, Johannes, Ingel m, s. 26.04.07, eluk. Tallinn, pottsepp. 27.07.41 mobiliseeriti Punaarmeesse. [ZEV II köide].

PRATKA, Karl, Peeter m, s. 15.06.20 Viljandimaa Võhma v., eluk. Tallinn, tehnikum, raamatupidaja, ETKVL-i kontor. 02.07.41 mobiliseeriti Punaarmeesse, Tšeljabinsk, 1044. töökolonn, Eesti korpus. [ERAF kart. 23; ZEV II köide].

PRAUL, Udo, Alfred m, eluk. Tallinn, Telliskivi 26-1. 1945 mobiliseeriti Eesti Laskurkorpusesse. [KRA,1-3-2].

PRAUST, Aleksander, August m, eluk. Järvamaa Lehtse v. 1941 mobiliseeriti Punaarmeesse, Paide Sõjakomissariaat, Eesti korpus, 21.03.45 langes Läti Kuramaa, maetud Tuški. [A.K. kaust 1-53].

PRAUST, Eduard, Ivan m Venemaa eestlane, s. 23.01.15 Petrogradi kub, keskh., raamatupidaja, Punaarmee. 1942 Eesti korpus. [ERAF kart. 23]. [RU].

PRAUST, Richard, Karl m Venemaa eestlane, s. 1916, eluk. Leningradi obl. 1942 Eesti korpus. [A.K. kaust 6]. [RU].

PRAVDIN, Stefan, Georgi m, s. 12.12.19, eluk. Tallinn, vaimulik kloostris. 02.07.41 mobiliseeriti Punaarmeesse, Eesti korpus 1942-1945, seersant. [ZEV II köide; A.K. kaust 9; Uraalidest 264].

PRAVON, Edgar m. 1942 Eesti korpus. [A.K. kaust 10].

PREDIK, Karl, Andrei m Venemaa eestlane, s. 21.04.1897 Tartu, eluk. Kasahhi NSV Ust-Kamenogorsk, 8 kl., raamatupidaja. 1942 Eesti korpus, 22.12.42 langes Velikije Luki all. [ERAF kart. 23; V.Luki in memoriam]. [RU].

PREEDEN, Valter, Johannes m, s. 02.08.22 Võrumaa Räpina v., eluk. Virumaa Narva, algh., põllutööline, ketraja, Kreenholmi Manufaktuur. 03.07.41 mobiliseeriti Punaarmeesse, Sverdlovski obl. UAZ, 861. ehituspataljon, Eesti korpus. [ERAF kart. 23; ZEV II köide].

PREEGEL, Evald, Johannes m, s. 19.06.22, eluk. Harjumaa, põllutööline. 03.07.41 mobiliseeriti Punaarmeesse. [ZEV II köide].

PREEGEL, Johannes, Hans ka Pregel, en ka Johan m, s. 04.01.18, eluk. Harjumaa Järvakandi v., põllutööline. 27.07.41 mobiliseeriti Punaarmeesse, oli saksa sõjavangis Königsbergis, vab. Valgas 09.11.41. [ZEV II köide; ERA,R-1606-1-187,lk43].

PREEKS, Arnold, Märt ka Prees, en ka Aarne m, s. 24.05.1900, eluk. Tallinn, ohvitser, kahuriinstruktor. 17.08.41 mobiliseeriti Punaarmeesse. [ZEV II köide].

PREEKS, August ka Preks m, s. 10.08.19, eluk. Pärnumaa, kutsealune. 06.41 saadeti sunniviisil Vanamaale, oli saksa sõjavangis Königsbergis, vab. Valgas 09.11.41. [ERA,R-1606-1-187,lk43].

PREEKS, August, Jaan m, s. 08.04.14 Viljandimaa Võisiku v., eluk. Tallinn, 6 kl., klaasipuhuja, vabrik "Tarbeklaas". 27.07.41 mobiliseeriti Punaarmeesse, Sverdlovski obl. Krasnouralsk, 790. ehitus-töökolonn, Eesti korpus, 23.12.42 teadmata kadunud Velikije Luki all, arr. 25.09.43, trib. 30.10.43, §58-10, 8+3, nõukogudevastane agitatsioon. [ERAF kart. 23; ZEV II köide; R3 13798-E; V.Luki in memoriam].

PREEKS, Paul, Karl m, s. 20.03.05 Harjumaa Anija v., 10 kl., raudteelane, Tapa rdtj. 08.41 evakueeriti Kuibõševi obl., jõelaeval, Eesti korpus, 7. laskurdiviis, üksiksidepataljon, telegrafist. [ERAF kart. 23; ERAF kart. 6-3].

PREEM, Ernst, Aleksander m, s. 1900, eluk. Tallinn, Telliskivi 28-9, aednik. 07.41 mobiliseeriti Punaarmeesse, 25.08.41 pääses hukkuvalt laevalt "Eestirand", 08.01.45 mobiliseeriti teist korda, sadam. [Linna Teataja 10.09.41].

PREEM, Mihkel, Hindrek m, s. 1908, eluk. Harjumaa. 1941 Punaarmee, Eesti korpus, 925. laskurpolk. [A.K. kaust 14; ERAF kart. 6-3].

PREEM, Voldemar- Heinrich, Peeter m, s. 1907, eluk. Harjumaa. 1941 Punaarmee, Eesti korpus, 917. laskurpolk, nooremseersant. [ERAF kart. 6-3].

PREEMET, V. m. 1941 mobiliseeriti Punaarmeesse, Eesti korpus. [A.K. kaust 5-3].

PREES, Aarne, Mart en ka Arne m, s. 24.05.1900 Tartu, eluk. Läänemaa Haapsalu, keskh., meremees, Tallinn, remonditrust, tööline. 07.41 mobiliseeriti Punaarmeesse, Tšeljabinski obl., metsatööline, Eesti korpus (1941-1945), leitnant. [A.K. kaust 2-3; ERAF kart. 23].

PREES, Endel, Juhan m, s. 31.10.21 Tallinn, eluk. Tallinn, Tombi 50, tööstuskool, hõbesepp, tubakatehas "Leek". 02.07.41 mobiliseeriti Punaarmeesse, Saraatovi obl. Zelenodolsk, 232. tööpolk, Eesti korpus, 12.42 langes Lõtškovo k. all. [ERAF kart. 23; ZEV II köide; V.Luki in memoriam]. Täpsustamine: sünd. ka 21.10.1921.

PREES, Ernhold, Juhan en ka Erhold m, s. 28.04.20 Läänemaa Ridala, eluk. Tallinn, tööline, Kunstsarvetehased, 03.07.41 mobiliseeriti Punaarmeesse, Eesti korpus. [ZEV II köide; A.K. kaust 12].

PREES, Rudolf, Vidrik m, s. 1915, eluk. Võrumaa. 1941 Punaarmee, Eesti korpus, 7. laskurdiviis, 354. laskurpolk, miinipildur. [ERAF kart. 6-3].

PREES, Theodor, August m, s. 07.03.20, eluk. Pärnu Sindi, 9 kl., lukksepp. 03.07.41 mobiliseeriti Punaarmeesse, Kuibõšev, tööpataljon, Eesti korpus. [ERAF kart. 23].

PREGAL, Voldemar, Peeter m, s. 06.01.17, eluk. Tallinn, puutööline. 27.07.41 mobiliseeriti Punaarmeesse. [ZEV II köide].

PREI, Arnold, Konstantin m, s. 1924, eluk. Tallinn, Vene-Balti 102-9. 24.12.44 mobiliseeriti Punaarmeesse, 63. tagavarapolk. [KRA,1-3-1].

PREI, Erich, Richard en ka Erik m, s. 08.09.18 Petserimaa Pankjavitsa, eluk. Tallinn, algh., tööline, Tallinna Sõjakool. 1941 Tjumeni Sõjakool, Eesti korpus, 354. laskurpolk, leitnant, 12.12.42 langes Velikije Luki all. [ERAF kart. 23; A.K. kaust 13; KRA,9-4-2; V.Luki in memoriam].

PREI, Osvald-Johannes, Jüri m, s. 08.10.11 Saaremaa, eluk. Saaremaa Lümanda v., algh., puusepp, talunik. 01.08.41 Tšeljabinski obl. UAZ Kamensk, tööpataljon, Eesti korpus, tööpataljon, Eesti korpus, 921. laskurpolk, 21.12.42 teadmata kadunud Alekseikovo k. all. [ERAF kart. 23; ZEV II köide; KRA,9-4-2; V.Luki in memoriam].

PREIBACH, Johannes, Jakob m, s. 23.11.1900, eluk. Harjumaa, põllutööline. 20.08.41 mobiliseeriti Punaarmeesse. [ZEV II köide].

PREIBERG, Julius, Jüri m Venemaa eestlane, s. 06.03.05 Peterburi kub, eluk. Leningradi obl, keskh., tehnik. Punaarmee, Eesti korpus, kapten. [ERAF kart. 23]. [RU].

PREIBERG, T. m. 1941 Punaarmee, Eesti korpus, 921. laskurpolk. [A.K. kaust 7,9].

PREIBERK, Richard, August m, s. 13.12.12, eluk. Virumaa Narva, ketraja, vabrikutööline. 27.07.41 mobiliseeriti Punaarmeesse. [ZEV II köide].

PREIDA, Aliide, Gustav n, s. 1927, eluk. Tallinn, Põhja puiestee 5. 21.11.44 mobiliseeriti Punaarmeesse, VMPO 111. [KRA,1-3-1].

PREILER, Stefan, Konstantin ka Preller, en ka Stepan m, s. 12.07.15 Kuressaare, eluk. Tallinn, algh., sadulsepp, raudteevalvur. 27.07.41 mobiliseeriti Punaarmeesse, Molotovi obl. Zakamsk, 792. tööpataljon, Eesti korpus, 27.12.42 teadmata kadunud Velikije Luki all, 29.04.45 mobiliseeriti Punaarmeese, jaotuspunkt. [ERAF kart. 23; KRA.1-3-1; V.Luki in memoriam].

PREIMAN, Feliks-Karl, Juhan ka Preimann, en ka Felix-Karl, in ka Johannes m, s. 14.03.13, eluk. Harjumaa, põllutööline. 22.07.41 mobiliseeriti Punaarmeesse, 249. laskurdiviis, 921. laskurpolk, surn. formeerimisel 29.04.42. [U.Usai IR; ZEV II köide].

PREIMAN, Vladimir, Alfred m Venemaa eestlane, s. 23.06.23 Petrogradi kub, eluk. Krasnojarski krai Hakassi ANSV, 6 kl., lukksepp. 1942 Eesti korpus, surn. 1942. [A.K. kaust 5-8; ERAF kart. 23]. [ru].

PREIMAN, Vladimir, Pavel m Venemaa eestlane, s. 29.06.22 Peterburi kub, eluk. Krasnojarski krai Sarala. 1942 Eesti korpus. [ERAF kart. 23]. [RU].

PREIMAN, Vsevolod en ka Seeva m, s. 10.12.16, eluk. Virumaa Narva, Peetri 4, ajateenija, tegevväelane, kapral. 06.41 saadeti sunniviisil Venemaale, oli saksa sõjavangis Königsbergis, vab. Valgas 09.11.41. [ZEV IV köide; ERA,R-1606-1-187,lk43].

PREIMANN, Arved, Jüri m, s. 05.11.18, eluk. Tallinn, trükitööline. 27.07.41 mobiliseeriti Punaarmeesse. [ZEV II köide].

PREIMANN, Elmar, Jüri m, s. 26.08.16 Tallinn, eluk. Tallinn-Nõmme, Mustamäe 29, tööstuskool, tööline kunstsarvetehases. 28.07.41 mobiliseeriti Punaarmeesse, Arhangelski obl., tööpataljon, Eesti korpus, 11.01.43 teadmata kadunud Velikije Luki all. [ERAF kart. 23; ZEV II köide; V.Luki in memoriam].

PREIMANN, Lembit m, eluk. Tallinn. 1941 mobiliseeriti Punaarmeesse, Sverdlovski obl. Krasnouralsk, surn. 1941 talvel kõhutõppe. [ERA,1608-2-409,lk185].

PREIMANN, Leopold, Jüri ka Preiman m, s. 14.12.14 Tallinn, eluk. Tallinn-Nõmme, Mustamäe 29, tööstuskool, kivitrükkija, graafikatööstus "Ligra". 27.07.41 mobiliseeriti Punaarmeesse, Tšeljabinski obl. Zlatoust, 793. tööpataljon, Eesti korpus, 36. sapööripataljon, võttis osa Velikije Luki, Eesti ja Kuramaa lahingutest. [ERAF kart. 23; ZEV II köide; ERAF kart. 6-3].

PREIMANN, Viktor, Aleksander m Venemaa eestlane, s. 1926, eluk. Jaroslavli obl. 1942 Eesti korpus. [A.K. kaust 6]. [RU].

PREIMER, Ilmar-August, Gustav ka Breimer, Puimer m, s. 21.09.15 Harjumaa Ravila v., eluk. Ravila v. Kose as., tehnikum, lukksepp. 22.07.41 mobiliseeriti Punaarmeesse, Arhangelski obl. Korjažma, 1110. töökolonn, Eesti korpus. [ERAF kart. 23; ZEV II köide; A.K. tööpat. kart.].

PREINVALD, Artur, Klement ka Preinvaltz, in ka Kleemens m lätlane, s. 28.10.07 Peterburi kub, eluk. Virumaa Rakvere, keskh., joonestaja, maamõõtja. 26.07.41 mobiliseeriti Punaarmeesse, Arhangelski obl., 859. ehituspataljon, Eesti korpus. [ERAF kart. 23; ZEV II köide].

PREINVALS, Erapart m, eluk. Virumaa. 1941 mobiliseeriti Rakveres, Arhangelski obl. Korjažma, tööpataljon, saatus teadmata. [A.K. tööpat.].

PREINVELTS, Artur m, s. 1907, eluk. Virumaa Tudulinna v. Kaukvere k., tisler. 1941 mobiliseeriti Punaarmeesse, Arhangelski obl., 859. ehitus-töökolonn, 1942. a. eesti rahvusväeosad, roodu tõlk, koju jõudis 12.46. [U.Usai 2R].

PREIS, Eduard, Juhan m, s. 18.03.09, eluk. Tallinn, maaler. 28.07.41 mobiliseeriti Punaarmeesse, 25.08.41 pääses hukkuvalt laevalt "Eestirand". [Linna Teataja 20.09.41; ZEV II köide].

PREIS, Johannes, Johannes m, s. 19.06.09, eluk. Tallinn, maaler. 28.07.41 mobiliseeriti Punaarmeesse. [ZEV II köide].

PREIS, Robert, Ferdinand m, s. 08.11.20, eluk. Harjumaa, põllutööline. 03.07.41 mobiliseeriti Punaarmeesse. [ZEV II köide].

PREIS, Voldemar, Johannes m, s. 1911, eluk. Tallinn, maaler. 27.07.41 mobiliseeriti Punaarmeesse. [ZEV II köide].

PREISMANN, Rudolf, Jaan ka Preisman m, s. 24.06.13 Tallinn, eluk. sama, 10 kl., trükitööline, ehitustööline, katlakütja. 27.07.41 mobiliseeriti Punaarmeesse, Tšeljabinski obl. Zlatoust, 749. töökolonn, Eesti korpus. [ERAF kart. 23; ZEV II köide].

PREIVERK, Helmuth-Engelhart, Alfred m, s. 21.07.22, eluk. Harjumaa, põllutööline. 03.07.41 mobiliseeriti Punaarmeesse. [ZEV II köide].

PREIVERK, Voldemar, Juhan m, s. 01.05.01, eluk. Tallinn, tööline Lutheri vabrikus. 22.08.41 mobiliseeriti Punaarmeesse. [ZEV II köide].

PREMEL m. Eesti korpus 1942-1945. [A.K. kaust 9].

PREMET, Arnold, Juhannes m, s. 19.02.10 Virumaa Vao v., eluk. Tallinn, algh., autojuht. 28.07.41 mobiliseeriti Punaarmeesse, Arhangelski obl. Jarensk, Korjažma, Baika, 110. tööpataljon, Eesti korpus. [ERAF kart. 23; ZEV II köide].

PREMET, Jüri, Peeter m, s. 1914 Tallinn, eluk. sama. 1941 mobiliseeriti Punaarmeesse, Eesti korpus, 917. laskurpolk. [A.K. kaust 5-2; ERAF kart. 6-3].

PREMS, August-Johannes, August m, s. 14.12.09 Tallinn, eluk. sama, rätsep. 27.07.41 mobiliseeriti Punaarmeesse, Eesti korpus, 368. laskurpolk, vanemseersant. [ZEV II köide; ERAF kart. 6-3].

PREMS, Helmuth, August m, s. 11.05.17 Harjumaa, eluk. Tallinn, Liivalaia 87-13, 11 kl., äriteenija, ekspediitor, Riiklik Kirjastuskeskus. 27.07.41 mobiliseeriti Punaarmeesse, Arhangelski obl. 1110. ehitustöö, Eesti korpus. [ERAF kart. 23; ZEV II köide].

PREMS, Johannes, Jüri m, s. 26.09.15 Tallinn, eluk. Tallinn, Puuvilla 13-1, algh., autojuht, üleajateenija. 27.07.41 mobiliseeriti Punaarmeesse, Sverdlovski obl. Rež, 788. töökolonn, Eesti korpus. [ERAF kart. 23; ZEV II köide].

PRENNER, Aleksander, Aleksei m, s. 27.01.18, eluk. Saaremaa, põllutööline. 03.08.41 mobiliseeriti Punaarmeesse. [ZEV II köide].

PRENNER, Aleksander, Feodor in ka Priidu m, s. 02.01.07 Saaremaa Kaarma v., eluk. sama, algh., põllutööline. 03.08.41 mobiliseeriti Punaarmeesse, Sverdlovski obl. UAZ, 820. tööpataljon, Eesti korpus. [ERAF kart. 23; ZEV II köide]. Täpsustamine: sünd. ka 02.02.1907.

PRENNER, Boris m, s. 1921 Virumaa Mahu v. Viru-Nigula. 1941 mobiliseeriti Punaarmeesse, hukkus. [A.K. tööpat.].

PRENNER, Konstantin, Mihkel m, s. 02.09.05, eluk. Tallinn, sadamatööline. 22.08.41 mobiliseeriti Punaarmeesse. [ZEV II köide].

PRENSKI, Israel, David m juut, s. 18.09.02 Tallinn, eluk. Viljandi, 7 kl., poemüüja, kaubatundja. 07.41 mobiliseeriti Punaarmeesse, Kasahhi NSV Turkestani raj., kolhoosis, Eesti korpus. [ERAF kart. 23].

PREOBRAŽENSKI, Georgi, Ivan m venelane, s. 30.12.20, eluk. Petseri, 9 kl., õpilane, kooperatiivi kauplus, müüja. 07.41 mobiliseeriti Punaarmeesse, Kuibõševi obl. Melekess, veterinaartehnikum, Eesti korpus. [ERAF kart. 23].

PREOBRAŽENSKI, Ivan, Ivan m venelane, s. 10.03.1899 Valgevene Grodno, eluk. Petseri, kõrgh., loomaarst, tapamaja. 07.41 mobiliseeriti Punaarmeesse, Kuibõševi obl. Melekess, loomaarst, Eesti korpus. [ERAF kart. 23].

PREOBRAŽENSKI, Pavel, Vassili m, s. 09.14 Petseri, eluk. Tallinn, algh., kingsepp, saapatöökoda "Tugev Jalats". 27.07.41 mobiliseeriti Punaarmeesse, Sverdlovski obl. Krasnouralsk, 60. ehituspataljon, Eesti korpus. [ERAF kart. 23; ZEV II köide].

PREOBRAŽENSKI, Semon, Nikolai m, s. 10.08.08, eluk. Tallinn, tööline "Krullis". 27.07.41 mobiliseeriti Punaarmeesse. [ZEV II köide].

PRESJÄRV, Felix, Hindrek m, s. 02.09.17 Läänemaa Taebla v., eluk. sama, algh., põllutööline, puusepp. 22.07.41 mobiliseeriti Punaarmeesse, tööpataljon, Eesti korpus. [ERAF kart. 23; ZEV II köide].

PRESS, Ain, Hermann m, s. 27.08.15, eluk. Virumaa, vabrikutööline. 27.07.41 mobiliseeriti Punaarmeesse, Eesti korpus, 921. laskurpolk, vanemseersant, 21.12.42 teadmata kadunud Alekseikovo k. all. [ZEV II köide; V.Luki in memoriam; KRA,9-4-2].

PRESS, Albert, Gustav in ka Kustav m, s. 03.12.16 Läänemaa Kõrgessaare v. Ülendi k., eluk. Emmaste v., algh., meremees, talunik. 22.07.41 mobiliseeriti Punaarmeesse, Vologda obl., tööpataljon, Eesti korpus, rindel, 11.44 langes Sõrve dessandil. [ERAF kart. 23; ZEV II köide; O.Mägi]. Täpsustamine: sünd. ka 30.12.1916.

PRESS, Aleksander, Garri m juut, s. 07.14 Tartu, eluk. Narva, tehnikum, tekstiilitööline, Narva Kalevivabrik. 07.41 mobiliseeriti Punaarmeesse, Arhangelski obl., 856. ehituspataljon, Eesti korpus. [ERAF kart. 23].

PRESS, Arnold, Peeter m, s. 06.06.12, eluk. Tallinn, ametnik. 27.07.41 mobiliseeriti Tallinnas, Arhangelski obl. Jarensk-Korjažma, tööpataljon, 1941/42 talvel surn. tööpataljonis. [ZEV II köide; A.K. tööpat.].

PRESS, Eduard m, s. 26.03.18, eluk. Haapsalu Saulepi, põllutööline, kutsealune. 06.41 saadeti sunniviisil Venemaale, oli saksa sõjavangis Königsbergis, vab. Valgas 09.11.41. [ERA,R-1606-1-187,lk43].

PRESS, Endel, Juhan m. 1941 mobiliseeriti Punaarmeesse, 27.12.42 surn. haavadesse Velikije Luki all. [V.Luki in memoriam].

PRESS, Jakob, Aleksander m, s. 20.03.1899, eluk. Tallinn, tööline. 22.08.41 mobiliseeriti Punaarmeesse. [ZEV II köide].

PRESS, Oskar, Gustav m, s. 15.01.09, eluk. Läänemaa, talupidaja. 21.07.41 mobiliseeriti Punaarmeesse. [ZEV II köide].

PRESS, Rudolf, Vidrik m, s. 30.03.15 Võrumaa Haanja v., eluk. Harjumaa, põllutöökool, ehitustööline, Harku, vangivalvur. 22.07.41 mobiliseeriti Tallinnas, Arhangelski obl. Kotlas, Holmogorõ, Ust-Pinega, 859. tööpataljon, Eesti korpus. [ERAF kart. 23; ZEV II köide; A.K. tööpat. kart.].

PRESS, Teodor m, eluk. Pärnumaa. 1941 Punaarmee, Eesti korpus, 779. suurtükiväepolk. [A.K. kaust 11].

PRESS, Vladimir, Aleksander m Venemaa eestlane, s. 12.12.23 Petrogradi kub, eluk. Leningradi obl, 7 kl., motorist. 1942 Eesti korpus. [ERAF kart. 23]. [RU].

PRESSMANN, Johannes, Juhan m, s. 29.08.10, eluk. Järvamaa, põllutööline. 23.07.41 mobiliseeriti Punaarmeesse. [ZEV II köide].

PREST, August m Venemaa eestlane, s. 30.12.12, eluk. Võrumaa Haanja v. 1941 mobiliseeriti Punaarmeesse, 23.11.41 vabanes Salaspilsi sõjavangide laagrist, saabus Walka. [ERA,R-1606-1-187,lk63].

PRESTIN, Karl, Andrei m, s. 1897, eluk. Tartu. 1941 mobiliseeriti Punaarmeesse, 21.12.42 langes Alekseikovo k. all. [V.Luki in memoriam].

PRET, Juhan, Madis m, s. 1895, eluk. Tallinn, Poska 15-1. 11.11.44 mobiliseeriti Punaarmeesse, VMPO 111. [KRA,1-3-1].

PRETT, Arnold, Johannes m, s. 16.09.22 Tartu, eluk. Tartu, Rahu 5-3, 11 kl., õpilane, Tartu 1. Keskkool. 07.41 mobiliseeriti Punaarmeesse, UAZ, 627. pataljon, Eesti korpus. [ERAF kart. 23].

PRETT, Johannes, Mari m, s. 10.08.1895, eluk. Tartu, velsker, üleajateenija, tegevväelane. 28.06.41 saadeti sunniviisil Venemaale. [ZEV IV köide].

PREY, Erich, Richard m, s. 21.09.18, eluk. Tartumaa, rühmavanem, aspirant, tegevväelane. 1941 saadeti sunniviisil Venemaale. [ZEV IV köide].

PRIBÕTKIN, Aleksander, Ivan m, s. 18.03.20, eluk. Petserimaa, ajateenija, tegevväelane. 1941 saadeti sunniviisil Venemaale. [ZEV IV köide].

PRIEDEMAN, Johannes m, s. 1903, eluk. Tallinn. 1941 mobiliseeriti Punaarmeesse, Eesti korpus. [A.K. kaust 7-3].

PRIGOŽEV, Feodor, Jermolai m, s. 01.10.21, eluk. Tartumaa, põllutööline. 03.07.41 mobiliseeriti Punaarmeesse. [ZEV II köide].

PRIHODKO, Aleksandr, Jemeljan m, s. 1918, eluk. Nõmme, Oru 13-2, lukksepp. 1945 mobiliseeriti Eesti Laskurkorpusesse, Masinaehitustehas "Ilmarine". [KRA,1-3-2].

PRII, Ago, Ferdinand en ka Alo m, s. 1909, eluk. Harjumaa, paemurrutööline. 20.07.41 mobiliseeriti Punaarmeesse. [ZEV II köide].

PRII, Albert, Villem m, s. 12.12 Saaremaa Muhu v., eluk. Tallinn, algh., ehitustööline, puusepp, Ehitustrust nr.3. 27.07.41 mobiliseeriti Punaarmeesse, Sverdlovski obl. Krasnouralsk, 789. ehituskolonn, Eesti korpus, 36. san.pataljon, 12.06.44 langes sõjas. [ERAF kart. 23; ZEV II köide; KRA,9-4-2].

PRII, Alfred, Aleksander m, s. 20.10.01, eluk. Tallinn, pottsepp. 22.08.41 mobiliseeriti Punaarmeesse, Eesti korpus, 36. üksiksapööripataljon. [ZEV II köide; A.K. kaust; ERAF kart. 6-3].

PRII, Arnold, Priidik en ka Andrei m, s. 23.03.11, eluk. Läänemaa, põllutööline. 21.07.41 mobiliseeriti Punaarmeesse. [ZEV II köide].

PRII, Ilmar-Albert, Madis m, s. 18.02.12 Saaremaa Hellamaa v., eluk. Järvamaa Türi, keskh., raamatupidaja, Tarbijate Kooperatiiv. 22.07.41 mobiliseeriti Punaarmeesse, Arhangelski obl. Kotlase raj., 4. tööpataljon, Eesti korpus. [ERAF kart. 23; ZEV II köide].

PRII, Vladimir, Andrei m Venemaa eestlane, s. 13.10.22 Krasnojarski krai, eluk. Krasnojarski krai Karatuzskoje raj, algh., tööline. 01.02.42 Punaarmee, Eesti korpus. [ERAF kart. 23]. [RU].

PRIIDEL, Jaan, Jaak m, s. 1926, eluk. Viljandimaa. 1941 mobiliseeriti Punaarmeesse. [A.K. kaust 6-85].

PRIIDEMANN, Gustav, Kustas m, s. 10.05.19, eluk. Järvamaa Paide, põllutööline, ajateenija. 06.41 saadeti sunniviisil Venemaale, oli saksa sõjavangis Königsbergis, vab. Valgas 09.11.41. [ZEV IV köide; ERA,R-1606-1-187,lk43].

PRIIDIK, Georg, August m, s. 06.11.20 Pärnumaa Laiksaare v., eluk. Laiksaare v., Tallinn, algh., talunik. 03.07.41 mobiliseeriti Punaarmeesse, Saraatovi obl. Pugatšovi raj., 295. tööpataljon, Eesti korpus, 7. laskurdiviis, 354. laskurpolk, tankitõrje. [ERAF kart. 23; ZEV II köide; ERAF kart. 6-3].

PRIIDIK, Jaak, Aleksander m, s. 13.04.12, eluk. Läänemaa, põllutööline. 22.07.41 mobiliseeriti Punaarmeesse. [ZEV II köide].

PRIIDIKS, Eduard, Jaan ka Pridiks m, s. 24.02.01, eluk. Tallinn, tööline tsementitööstuses. 22.08.41 mobiliseeriti Punaarmeesse. [ZEV II köide].

PRIIDIKS, Richard, Jaan m, s. 12.02.09, eluk. Tallinn, ettevõtja, kaevumeister. 27.07.41 mobiliseeriti Punaarmeesse, viidi laevaga "Stalin" Venemaale. [Eesti Sõna 11.04.43; ZEV II köide].

PRIIKASK, Johan, Johan ka Kalm en ka Juhan, in ka Juhan m, s. 13.07.12 Viljandi, eluk. Tartu, keskh., ametnik, lipnik, tegevväelane. 28.06.41 saadeti sunniviisil Venemaale, oli saksa sõjavangis Königsbergis, arr. 23.07.48, trib. 16.10.48, §58-1b, 25+5, Saksa sõjaväägi. [ZEV IV köide; ERA,R-1606-1-187,lk43; R2].

PRIILAID, Aleksander, Jüri m, s. 1909, eluk. Tallinn, tööline kalatrustis. 27.07.41 mobiliseeriti Punaarmeesse. [ZEV II köide].

PRIIMAK, Arnold, Jaan m. 1941 Punaarmee, Eesti korpus, 22.02.45 surma teade ENSV Sõjakomissariaati. [KRA,9-4-3].

PRIIMAN, Arvild, Jüri m. 1941 Punaarmee, Eesti korpus, 15.06.46 surma teade ENSV Sõjakomissariaati. [KRA,9-4-3].

PRIIMAN, Bernhard, Hans ka Priimann m, s. 19.02.20 Tallinn, eluk. Tallinn, Imanta 68-11, algh., lukksepp, autoremonditöökoda. 02.07.41 mobiliseeriti Punaarmeesse, Tšeljabinsk, Stalini nim. traktoritehas, Eesti korpus, 11.12.44 surma teade ENSV Sõjakomissariaati. [ERAF kart. 23; ZEV II köide; KRA,9-4-3]. Täpsustamine: sünd. ka 19.02.1921.

PRIIMAN, Jakob, Jüri m Venemaa eestlane, s. 08.01.1900 Krasnodari krai, eluk. sama, algh., kolhoosnik. 1942 Eesti korpus. [ERAF kart. 23]. [RU].

PRIIMAN, Mart, Jakob m, s. 23.11.10 Virumaa Haljala v., algh., sepp, Hiiumaa sõjaväebaas, minöör. 07.41 mobiliseeriti Punaarmeesse, Vologda obl., 223. ehituspataljon, Eesti korpus, arr. 17.01.46, elas illegaalselt, trib. 05.11.46, §58-1b, 10+5, metsavend, Molotovi obl. Nõroblag, surn. 03.07.49. [ERAF kart. 23; R2; PC].

PRIIMANN, Friedrich, Jüri m, s. 11.08.13 Virumaa Kalvi v., eluk. Järvamaa Väinjärve v., algh., põllutööline. 22.07.41 mobiliseeriti Punaarmeesse, Arhangelski obl. Semiretšna, 112. töökolonn, Eesti korpus. [ERAF kart. 23].

PRIIMETS, Eduard m. 07.41 mobiliseeriti Punaarmeesse, 25.08.41 pääses hukkuvalt laevalt "Eestirand". [Linna Teataja 19.09.41].

PRIIMETS, Jakob, Jaan m, s. 10.1897 Narva, eluk. Kohtla-Järve, algh., tööline, hävituspataljon. 1941 Tšuvaši ANSV Tšeboksarõ, tööline, Eesti korpus. [ERAF kart. 23].

PRIIMETS, Juhan, Peeter ka Freivald m, s. 25.10.04, eluk. Läänemaa Haapsalu, sekretär. 20.08.41 mobiliseeriti Punaarmeesse. [ZEV II köide].

PRIIMETS, Rudolf, Eduard m, s. 11.11.12, eluk. Tallinn, tööline laskemoonalaos. 22.07.41 mobiliseeriti Punaarmeesse. [ZEV II köide].

PRIIMETS, Viktor, Johan m, s. 1908, eluk. Tallinn, Wismari 33-11. 05.11.44 mobiliseeriti Punaarmeesse, tagavarapataljon, 8. korpus. [KRA,1-3-1].

PRIIMETS, Voldemar, Johannes m, s. 24.04.09, eluk. Tallinn, kingsepp. 31.07.41 mobiliseeriti Punaarmeesse. [ZEV II köide].

PRIIMÄE, Elmo, Joosep m, s. 17.02.22 Tartu, eluk. Tartu, Koidula 2-2 (van.), keskh., tehnik, Inventeerimisbüroo. 03.07.41 mobiliseeriti Punaarmeesse, Sverdlovski obl. Kirovgrad, 860. ehituspataljon, Eesti korpus. [ERAF kart. 23].

PRIIMÄGI, Aksel, Karl en ka Axel m, s. 16.03.21, eluk. Tallinn, orkestrant, ajateenija, tegevväelane. 1941 saadeti sunniviisil Venemaale, Baškiiri ANSV Ufaa, tööpataljon. [Ojakäär2; ZEV IV köide].

PRIIMÄGI, Ants, Juhan en ka Hans m, s. 18.05.22 Viljandimaa Karksi v., eluk. Karksi v. Nuia k., 9 kl., põllutööline, traktorist, 7. autobaas. 03.07.41 mobiliseeriti Punaarmeesse, Sverdlovski obl. UAZ, 862. tööpataljon, Eesti korpus, 267. san.pataljon, 07.10.44 surn. haavadesse. [ERAF kart. 23; ZEV II köide; KRA,9-4-2]. Täpsustamine: sünd. ka 22.05.1922.

PRIIMÄGI, Ella n, eluk. Tallinn. 1941 Venemaa, Eesti korpus, sanitar. [A.K. kaust 8].

PRIIMÄGI, Karl-Hans, Karl m, s. 26.11.11 Põltsamaa, eluk. Tallinn, Reimani 31-3, 6 kl., pagar, artell "Sirp". 28.07.41 mobiliseeriti Punaarmeesse, 249. ehituspataljon, Eesti korpus. [ERAF kart. 23; ZEV II köide].

PRIIMÄGI, Oskar, August m, s. 10.04.22 Järvamaa Paide, eluk. Kareda v., algh., põllutööline, Viisu sovh. 03.07.41 mobiliseeriti Punaarmeesse, Gorki obl. Vahtan, tööline, Eesti korpus, seersant, 300. laskurpolk. [ERAF kart. 23; ZEV II köide; Uraalidest 182,224; ERAF kart. 6-2].

PRIINIIT, Ats, Mihkel m, s. 1919, eluk. Virumaa. 1941 mobiliseeriti Punaarmeesse. [A.K. kaust 6-82].

PRIINIIT, Karl, Mihkel m, s. 02.12.22, eluk. Pärnumaa Tori, põllutööline. 03.07.41 mobiliseeriti Pärnus, Eesti korpus, langes korpuses. [ZEV II köide; A.K. tööpat.].

PRIINIIT, Martin, Mihkel m, s. 13.04.21, eluk. Pärnumaa Tori, põllutööline. 03.07.41 mobiliseeriti Pärnus, saatus teadmata. [ZEV II köide; A.K. tööpat.].

PRIINITS, Anton, Adu m, s. 15.09.1897, eluk. Läänemaa, talupidaja. 20.08.41 mobiliseeriti Eestis. Augusti lõpul viidi mootorpurjeka "Õrnega" Hankosse. 02.12.41 paigutati aurikule "Jossif Stalin". Miinitõkke otsa jooksnud laevalt päästsid kohalikud kalurid. [Eesti Sõna 10.12.41; ZEV II köide].

PRIINITS, Edgar, Johannes m, s. 16.03.22 Türi, eluk. Türi, Koidula 7, keskh., arveametnik, Türi Paberivabrik. 03.07.41 mobiliseeriti Punaarmeesse, Tšeljabinsk, 1044. tööpataljon, Eesti korpus. [ERAF kart. 23; ZEV II köide].

PRIISAAR, August, Jüri m, s. 22.02.08 Harjumaa Rapla v., eluk. Tallinn, 7 kl., elektrik, "Elektritrust". 22.07.41 mobiliseeriti Punaarmeesse, Arhangelski obl., tööpataljon, Eesti korpus. [ERAF kart. 23].

PRIISALM, Emil, Johannes m, s. 04.08.21 Prangli saar, eluk. sama, algh., motorist, kalur. 07.41 mobiliseeriti Punaarmeesse, Tšeljabinski obl., tööline artellis, Eesti korpus. [ERAF kart. 23].

PRIISALU, Erich, Johannes en ka Eeri m, s. 03.09.22, eluk. Tallinn, Maakri 14-2, tööline kaalutööstuses. 02.07.41 mobiliseeriti Punaarmeesse, Vabariiklik Sõjakomissariaat, Eesti korpus, 300.laskurpolk, vanemseersant, 18.03.45 langes Läti Kuramaa, maetud Tuški. [A.K. kaust 1-53; ZEV II köide; KRA,9-4-3].

PRIISALU, Haego, Jüri en. ka Haigo, in ka Georg m, s. 09.07.14 Pärnumaa Tori v., eluk. Tallinn, Leineri 51a-7, algh., keevitaja, plekkspep, autobaas "Mootor". 27.07.41 mobiliseeriti Punaarmeesse, viidi laevaga "Stalin" Venemaale, Sverdlovski obl. Krasnouralsk, 789. ehituspataljon, Eesti korpus. [Eesti Sõna 03.04.43; ERAF kart. 23; ZEV II köide].

PRIISALU, Vello, Jaan m, s. 03.07.17 Tallinn, eluk. Tallinn, Pärnu mnt. 211-3, algh., kaevutegija, tööline, Toitlustrust. 27.07.41 mobiliseeriti Punaarmeesse, viidi laevaga "Stalin" Venemaale, Sverdlovski obl. Krasnouralsk, 790. töökolonn, Eesti korpus. [Eesti Sõna 11.04.43; ERAF kart. 23; ZEV II köide]. Täpsustamine: sünd. ka 23.06.1917.

PRIISALU, Verner, August m, s. 23.07.21 Harjumaa Ravila v., eluk. Tallinn, algh., maaler, Ehitustrust nr.16. 03.07.41 mobiliseeriti Punaarmeesse, Tšeljabinsk, 1044. ehituspataljon, Eesti korpus. [ERAF kart. 23; ZEV II köide].

PRIIT, August m, s. 21.02.02 Läänemaa Pühalepa v., eluk. sama. 1941 Punaarmee, rindel, langes Bogoslovi k. all. [O.Mägi].

PRIIT, Herman m, s. 1910 Läänemaa Pühalepa v., eluk. sama. 1941 Punaarmee, Eesti korpus, 220. tagavaralaskurpolk. [O.Mägi].

PRIIVITS, Elmar-Eduard, Jaan m, s. 09.12.19, eluk. Viljandimaa, põllutööline, ajateenija, tegevväelane. 07.41 saadeti sunniviisil Venemaale. [ZEV IV köide].

PRIIVITS, Jaan, Jaan m, s. 21.03.22 Viljandimaa Vastemõisa v., eluk. sama, algh., põllutööline. 03.07.41 mobiliseeriti Punaarmeesse, Tšeljabinski obl. UAZ, 862. tööpataljon, Eesti korpus. [ERAF kart. 23; ZEV II köide]. Täpsustamine: sünd. ka 08.03.1922.

PRIK, Oskar, Villem m, s. 01.03.19, eluk. Läänemaa, ajateenija, tegevväelane. 1941 saadeti sunniviisil Venemaale. [ZEV IV köide].

PRIKK, Alfred, Juhan in ka Johannes m, s. 07.01.14 Läänemaa Kõrgessaare v., eluk. Virumaa Narva, Helsingi 6-1, algh., tööline, Kreenholmi Manufaktuur. 26.07.41 mobiliseeriti Punaarmeesse, Arhangelski obl., 858. ehituspataljon, Eesti korpus. [ERAF kart. 23; ZEV II köide]. Täpsustamine: sünd. ka 25.12.1914.

PRIKK, Alfred, Priido m, s. 28.12.10 Läänemaa Pühalepa v. Hellamaa k., eluk. sama, talupidaja. 22.07.41 mobiliseeriti Punaarmeesse. [ZEV II köide; O.Mägi].

PRIKK, Artur-Johannes, Ants m, s. 24.06.07 Saaremaa Kuressaare v., eluk. sama., 4 kl. lukksepp, taktorist, , 03.08.41 mobiliseeriti Punaarmeesse, arr. 20.10.41, trib. 20.11.41, §58-10 lg.2, surmaotsus, kinnip-k. Tšeljabinsk, otsus täide viidud 13.02.42, nõukogudevastane agitatsioon. [ZEV II köide; R3 4638-E].

PRIKK, Bernhard, August m, s. 17.08.12, eluk. Tallinn, ettevõtja, maaler. 28.07.41 mobiliseeriti Punaarmeesse. [ZEV II köide].

PRIKK, Eduard, Gustav in ka Kustav m, s. 20.10.09 Läänemaa Asuküla v., eluk. sama, algh., põllutööline. 22.07.41 mobiliseeriti Punaarmeesse, Arhangelski obl. Mezeni raj., 859. üksikehituspataljon, Eesti korpus. [ERAF kart. 23; ZEV II köide].

PRIKK, Endel m, s. 1920, eluk. Tallinn. 1941 Punaarmee, Eesti korpus, 925. laskurpolk. [A.K. kaust 14].

PRIKK, Kalju, Peeter m, s. 1925, eluk. Tallinn, Rähni 10-4, meister. 1945 mobiliseeriti Eesti Laskurkorpusesse, Tööstuskooperatiiv. [KRA,1-3-2].

PRIKK, Karla, Villem m, s. 1902, eluk. Läänemaa, põllutööline. 20.08.41 mobiliseeriti Punaarmeesse. [ZEV II köide].

PRIKKO, August, Vidrik m, s. 1924 Tartu, lukksepp. 24.10.44 mobiliseeriti "ENSV majandusse". [KRA,1-3-4].

PRIKKO, Leonhard, Karl m, s. 1923, eluk. Tartumaa. 1941 mobiliseeriti Punaarmeesse, 1942 Eesti korpus. [A.K. kaust 6-109, kaust 10].

PRIKS, Aleksander, Aleksander m Venemaa eestlane, s. 06.04.21 Novosibirsk, eluk. Novosibirski obl. Ižmorsk, 5 kl., tööline. Kemerovo, tööpataljon, Eesti korpus. [ERAF kart. 23]. [RU].

PRIKS, Aleksander, Kristjan m, s. 15.08.12, eluk. Tallinn, maaler. 02.08.41 mobiliseeriti Punaarmeesse. [ZEV II köide].

PRIKS, Elmar, Mart m, s. 03.09.14, eluk. Tallinn, elektrik, sportlane. 02.08.41 mobiliseeriti Punaarmeesse, viidi rongiga Lagedile, kust toodi tagasi sadamasse laevale, 04.08.41 saadeti Venemaale, viimased teated Leningradist ja Tihvinist. [Eesti Sõna 06.04.43; ZEV II köide].

PRIKS, Ernits, Hugo m, s. 20.02.12, eluk. Tallinn, tööline lennukoolis. 22.08.41 mobiliseeriti Punaarmeesse. [ZEV II köide].

PRIKS, Ferdinand, Alviine m, s. 29.09.05, eluk. Viljandi, ärimees. 21.08.41 mobiliseeriti Punaarmeesse, 25.08.41 pääses hukkuvalt laevalt "Eestirand". [Linna Teataja 26.09.41; ZEV II köide].

PRIKS, Georg, Jakob m, s. 26.10.20, eluk. Tallinn, lukksepp. 02.07.41 mobiliseeriti Punaarmeesse. [ZEV II köide].

PRIKS, Helmut, Eduard en ka Elmut m, s. 21.09.20 Tartu, eluk. Tartumaa Ropka v. (van.), 6 kl., remonditööline, autojuht, Sõjakomissariaat. 03.07.41 mobiliseeriti Punaarmeesse, Sverdlovski obl. Rež, ehituspataljon, Eesti korpus. [ERAF kart. 23; ZEV II köide]. Täpsustamine: sünd. ka 22.08.1922.

PRIKS, Ilmar, Ferdinand in ka Friedrich m, s. 03.08.13 Tartu, eluk. Tallinn-Nõmme, Soo 6, kõrgh., ökonomist, Kergetööstuse Rahvakomissariaat. 27.07.41 mobiliseeriti Punaarmeesse, viidi laevaga "Stalin" Venemaale, Sverdlovski obl., 790. ehituspataljon, Eesti korpus. [Eesti Sõna 04.04.43; ERAF kart. 23; ZEV II köide].

PRIKS, Joan, Juhan m, s. 01.08.20 Tartumaa Alatskivi v., eluk. Alatskivi v. Rupsi postitalu, 6 kl., autojuht. 07.41 mobiliseeriti Punaarmeesse, Tšeljabinski obl. Kirovgrad, 860. tööpataljon, Eesti korpus. [ERAF kart. 23].

PRIKS, Nikolai, Ivan m, s. 05.09.07 Saaremaa Pöide v., eluk. Kärdla, Aia 24, 8 kl., praaker. 07.41 mobiliseeriti Punaarmeesse, Arhangelski obl., 216. ehituskolonn, Eesti korpus. [ERAF kart. 23].

PRIKS, Paul, Jakob m, s. 22.11.22 Tartu, eluk. Tartu, Uus 63-4, algh., puutööline, klaverivabrik. 04.07.41 mobiliseeriti Punaarmeesse, 15.07.41-20.12.41 haiglas, Eesti korpus, 22.12.42 teadmata kadunud Burtsevo k. all. [ERAF kart. 23; ZEV II köide; V.Luki in memoriam].

PRIKU, Juhan m, s. 08.11.21, ajateenija. 06.41 saadeti sunniviisil Venemaale, oli saksa sõjavangis Liibavis ja Miitavis, vabanes 20.12.41. [ERA,R-1606-1-187,lk91].

PRIKUNOV, Viktor, Ivan m, s. 20.06.22, eluk. Virumaa Narva, vabrikutööline. 26.07.41 mobiliseeriti Punaarmeesse. [ZEV II köide].

PRILLING, Artemi, August m, s. 18.04.21 Pärnumaa Paikuse v., eluk. sama, 5 kl., põllutööline, tööline, Pärnu metsatööstus. 03.07.41 mobiliseeriti Punaarmeesse, Kuibõšev, ehituspataljon, Eesti korpus. [ERAF kart. 23; ZEV II köide]. Täpsustamine: sünd. ka 20.04.1921.

PRILLING, Georg, Jüri in ka Georg m, s. 11.03.16 Pärnu, eluk. Pärnu, Roheline 17, 8 kl., parvetustööline, meremees, Teravilja Kombinaat. 07.41 mobiliseeriti Punaarmeesse, Sverdlovski obl. Põhja kaevandus, Eesti korpus, 300. laskurpolk, 18.12.42 langes Velikije Luki all. [ERAF kart. 23; ZEV II köide; KRA,9-4-2; V.Luki in memoriam].

PRILLJÄRV, Herman, Villem m, s. 1922, eluk. Tallinn, Telliskivi 50-7, autojuht. 23.03.45 mobiliseeriti "ENSV majandusse". [KRA,1-3-4]. Täpsustamine: mittekõlbulik.

PRILLOP, Evald, August m, s. 28.06.20 Narva, eluk. Tallinn, Videviku 21-4, 9 kl., ekspediitor, Mere Kaubasadam. 03.07.41 mobiliseeriti Punaarmeesse, Tatari ANSV Kaasan, 615. ehituspataljon, Eesti korpus. [ERAF kart. 23].

PRILLUP, Herbert, Rudolf m, s. 13.12.18, eluk. Tallinn, äriteenija, ajateenija, tegevväelane. 1941 saadeti sunniviisil Venemaale, Eesti korpus 1942-1945. [ZEV IV köide; A.K. kaust 9].

PRIMM, Filip, Rudolf m, s. 12.04.19, eluk. Tallinn, ajateenija. 22.08.41 mobiliseeriti Punaarmeesse. [ZEV II köide].

PRINGI, Valdek, Jaan end. Brinkmann, en ka Valdik m, s. 17.03.02 Virumaa Küti v., eluk. Tapa, Ambla 95, keskh., EV kapten, tegevväelane. Punaarmees 86. laskurpolgu roodukomandör Tapal, arr. 27.06.41, erin. 27.01.43 §58-4, 8a, Kirovi obl., Gorki obl. Unžlag, surn. eeluurimisel 23.01.42, Kaitseliit. [ZEV IV köide; R3 8160-E; Salo; J.Pihlau, Auraamat].

PRINITS, Alfred, Anete m, s. 18.12.07, eluk. Tallinn, aednik. 28.07.41 mobiliseeriti Punaarmeesse. [ZEV II köide].

PRINITS, Edgar m, eluk. Järvamaa Türi. 1941 mobiliseeriti Punaarmeesse. [R.Kasela].

PRINK, August m. 02.07.41 mobiliseeriti Punaarmeesse, Kaasan, 613. ehitus-töökolonn, valitsuse esindaja. [U.Usai 2R].

PRINK, Kalju, Feliks m, s. 20.12.19 Virumaa Kalvi v., eluk. Pärnumaa Häädemeeste, Tartumaa, 6 kl., raadiotelegrafist, äriteenija, ajateenija Tallinnas, tegevväelane. 1941 saadeti sunniviisil Venemaale, Molotovi obl., 715. tööpataljon, Eesti korpus. [ERAF kart. 23; ZEV IV köide].

PRINKEN, Arnold, Karla m Venemaa eestlane, s. 1911, eluk. Kalinini obl. 1942 Eesti korpus. [A.K. kaust 6]. [RU].

PRINTS, Evald m, motorist. 07.41 mobiliseeriti Eestis, augusti lõpul paigutati mootorpurjekale "Õrne", et viia Hankosse, 09.11.41 õnnestus põgeneda paadiga Hiiumaale. [Eesti Sõna 07.12.41].

PRINTS, Evald, Madis m, s. 27.02.12 Pärnumaa Sauga v., eluk. Virumaa Narva, Joaoru 5-5 (perek.), 3 kl., pagar, Jõhvi Voentorg. 26.07.41 mobiliseeriti Punaarmeesse, Sverdlovski obl. Rež, 787. tööpataljon, Eesti korpus. [ERAF kart. 23; ZEV II köide].

PRINTS, Herbert-Aleksander, Aleksander m, s. 11.08.12, eluk. Pärnu, Oja 3, tööline. 28.07.41 mobiliseeriti Punaarmeesse, Molotovi obl. Zakamsk, 249. laskurdiviis, 925. laskurpolk, surn. formeerimisel 27.04.42, ka surn. 03.42. [U.Usai IR; ZEV II köide; ERA,1608-2-409,lk185].

PRINTS, Jaan-Heinrich, Madis m, s. 21.05.15 Pärnumaa Sauga v., eluk. Harjumaa, 4 kl., põllutööline, transporttööline, Harjumaa Keila v. 22.07.41 mobiliseeriti Punaarmeesse, Arhangelski obl., 856. tööpataljon, Eesti korpus. [ERAF kart. 23; ZEV II köide].

PRINTS, Johannes-Jüri, Aleksander ka Printo m, s. 15.01.07 Virumaa Kunda, eluk. Harjumaa, 7 kl., laohoidja, Järvakandi Tehased. 25.07.41 mobiliseeriti Punaarmeesse, Arhangelski obl., 109. töökolonn, Eesti korpus. [ERAF kart. 23; ZEV II köide].

PRINTS, Jüri, Jüri m, s. 14.11.10, eluk. Tallinn, rätsep. 27.07.41 mobiliseeriti Punaarmeesse, viidi laevaga "Stalin" Venemaale, viimane teade Kirovist. [Eesti Sõna 08.04.43; ZEV II köide].

PRINTS, Karl, Kaarel m, s. 18.11.09 Järvamaa, eluk. Virumaa Salla v. Lasinurme k., algh., talunik. 07.41 mobiliseeriti Punaarmeesse, Arhangelski obl. Kotlas, 109. töökolonn, Eesti korpus. [ERAF kart. 23].

PRINTS, Martin-Benedikt, Mart m, s. 07.09.05, eluk. Tallinn, ametnik. 21.08.41 mobiliseeriti Punaarmeesse. [ZEV II köide].

PRINTS, Paul m. 07.41 mobiliseeriti Punaarmeesse, 25.08.41 pääses hukkuvalt laevalt "Eestirand". [Linna Teataja 19.09.41].

PRINTS, Pjotr, Ivan m, s. 1925 Petserimaa, tööline. 09.11.44 mobiliseeriti "ENSV majandusse". [KRA,1-3-4].

PRISANT, Lev, Mendel m juut, s. 09.02.1898 Riia, eluk.Tallinn, lõpetamata kõrgh., stomatoloog Tallinnas. 1941 Baškiiri ANSV, kolhoositööline, Eesti korpus. [ERAF kart. 23].

PRISK, Boris, Vassili m, s. 18.03.16, eluk. Saaremaa, talupidaja. 03.08.41 mobiliseeriti Punaarmeesse. [ZEV II köide].

PRISK, Johannes, Johannes m, s. 01.10.18, eluk. Järvamaa, ajateenija, tegevväelane. 1941 saadeti sunniviisil Venemaale. [ZEV IV köide].

PRISK, Nikolai, Juhan m, s. 05.09.07, eluk. Läänemaa Kärdla, metsapraaker. 22.07.41 mobiliseeriti Punaarmeesse, Eesti korpus, 925. laskurpolk, 22.10.44 langes sõjas. [ZEV II köide; KRA,9-4-2].

PRISKE, Albert, Peeter m, s. 17.10.09 Saaremaa Kaarma v., eluk. Mustjala v. Merise k., 4 kl., põllutööline, käsitööline, ehitusel Mustjala v. baasis. 02.08.41 mobiliseeriti Punaarmeesse, Sverdlovski obl. Ivdeli raj., "Punane Oktoober", Eesti korpus. [ERAF kart. 23; ZEV II köide].

PRISKE, Erich, Jaan m, s. 04.06.14 Saaremaa Kaarma v., eluk. Tallinn, Kristiine 14a-8, 6 kl., puusepp, keevitaja, autobaas "Mootor". 27.07.41 mobiliseeriti Punaarmeesse, Arhangelsk, 1110. ehituspataljon, Eesti korpus. [ERAF kart. 23; ZEV II köide].

PRISKE, Herman, Kirill m, s. 29.08.07, eluk. Saaremaa, kalur. 02.08.41 mobiliseeriti Punaarmeesse. [ZEV II köide].

PRISKE, Hugo, Jaan m, s. 12.01.16 Saaremaa Kaarma v., eluk. Kaarma v. Metsaküla (õde), 6 kl., tisler-maaler, Kuressaare Ehitustrust nr.2. 03.08.41 mobiliseeriti Punaarmeesse, Sverdlovski obl. UAZ, 820. tööpataljon, Eesti korpus. [ERAF kart. 23; ZEV II köide].

PRISKE, Ivan, Jaak en ka Johannes m, s. 13.05.13 Saaremaa Salme v. Salme k., eluk. Kuressaare, Kohtu 50, 6 kl., tööline kalatööstuses, Kuressaare Kalakombinaat. 01.08.41 mobiliseeriti Punaarmeesse, Tšeljabinski obl. Tšebarkul, mullatööline, Eesti korpus. [ERAF kart. 23; ZEV II köide].

PRISKE, Julius, Peet in ka Peeter m, s. 12.06.18 Läänemaa Oru v., eluk. sama, 8 kl., põllutööline, laohoidja, Tallinna Ehitustrust nr.2. 28.07.41 mobiliseeriti Punaarmeesse, Tšeljabinski obl. Zlatoust, tööpataljon, Eesti korpus. [ERAF kart. 23; ZEV II köide]. Täpsustamine: sünd. ka 12.06.1919.

PRISKE, Osvald, Andrei in ka Hendrik, Hindrek m, s. 27.09.14 Saare mk.Saare-Kärla v., eluk. Harjumaa Kehra, 5 kl., tisler, Tselluloosi vabrik. 22.07.41 mobiliseeriti Punaarmeesse, Arhangelski obl., ehituspataljon, Eesti korpus, 921.laskurpolk, nooremseersant, 13.10.44 langes sõjas. [ERAF kart. 23; ZEV II köide; KRA,9-4-2].

PRISKE, Paul, Maria m, s. 03.12.10, eluk. Saaremaa Abruka saar, põllutööline. 02.08.41 mobiliseeriti Punaarmeesse, Tšeljabinski obl. Tšebarkul, 249. laskurdiviis, 917. laskurpolk, surn. formeerimisel 31.03.42 ka surn. 03/04.42 kõhuhaigusesse. [U.Usai IR; ZEV II köide; ERA,1608-2-409,lk185].

PRISKE, Peeter m, s. 08.06.08, eluk. Saaremaa, üleajateenija, tegevväelane. 25.06.41 saadeti sunniviisil Venemaale. [ZEV IV köide].

PRISKE, Priidik, Jaan m, eluk. Saaremaa. 1941 Punaarmee, 300. laskurpolk, jefreitor, 25.12.42 läks üle vaenlase poolele. [KRA,9-4-2].

PRISKE, Viktor, Oskar m, s. 05.10.17 Saaremaa Kuressaare, eluk. Kuressaare, Abruka, 5 kl., kalur, meremees, Abruka saar. 02.08.41 mobiliseeriti Punaarmeesse, Tšeljabinski obl. Tšebarkul, töökolonn, Eesti korpus, 22.12.42 teadmata kadunud Alekseikovo k. all. [ERAF kart. 23; ZEV II köide; V.Luki in memoriam].

PRISKE, Villem, Peeter m, s. 16.08.12 Saaremaa Salme v., eluk. sama, 4 kl., põllutööline. 01.08.41 mobiliseeriti Punaarmeesse, Tšeljabinski obl. Tšebarkul, puutööline, Eesti korpus, surn. 05.42 kõhuhaigusesse. [ERAF kart. 23; ZEV II köide; ERA,1608-2-409,lk185].

PRISKE, Voldemar m. 1941 mobiliseeriti Punaarmeesse, Tšeljabinski obl. Tšebarkul, surn. 04.42. [ERA,1608-2-409,lk185].

PRISKO, David, Alfred m Venemaa eestlane, s. 29.12.09 Tveri kub, eluk. Kalinini obl. Velikolužski raj, 5 kl., elektrik. 1942 Eesti korpus, 38. tööpataljon. [ERAF kart. 23]. [RU].

PRISKO, David, David m Venemaa eestlane, s. 1909 Tveri kub. 1942 Eesti korpus, 21.12.42 teadmata kadunud Alekseikovo k. all. [V.Luki in memoriam]. [RU].

PRISTJAKOV, Silvester, Jefim m venelane, s. 15.01.05 Tartumaa Piirissaare v., eluk. sama, 1 kl., kippar pargastel. 07.41 mobiliseeriti Punaarmeesse, Kirovi obl. Santšurski raj., pagar, Eesti korpus. [ERAF kart. 23].

PRISTOL, Herman, Juhan m, s. 1911, eluk. Virumaa Narva, kiviraiuja. 26.07.41 mobiliseeriti Punaarmeesse. [ZEV II köide].

PRITS, Aleksander, Eduard m, s. 12.11.14 Virumaa, eluk. Virumaa Pada v. Kabala, 6 kl., tööline, kaevur. 25.07.41 mobiliseeriti Punaarmeesse, Arhangelski obl., 856. tööpataljon, Eesti korpus, 7. laskurdiviis, 354. laskurpolk. [ERAF kart. 23; ZEV II köide; ERAF kart. 6-3].

PRITS, Arnold, Johannes m, s. 09.12.21, eluk. Viljandimaa, keskkooliõpilane. 03.07.41 mobiliseeriti Punaarmeesse. [ZEV II köide].

PRITS, August, Kustav in ka Gustav m, s. 27.08.09 Harjumaa Viimsi v., eluk. Tallinn, Võidu väljak 7-23, 4 kl., tööline, Ametiühingu Nõukogu kütja-majahoidja. 28.07.41 mobiliseeriti Punaarmeesse, Arhangelsk, tööpataljon, Eesti korpus, 300. laskurpolk, seersant, 18.12.42 langes Velikije Luki all. [ERAF kart. 23; ZEV II köide; KRA,9-4-2; V.Luki in memoriam].

PRITS, Edgar, Madis m, s. 02.09.16 Tallinn, eluk. Harjumaa Kuivajõe v., 5 kl., talupoeg. 22.07.41 mobiliseeriti Punaarmeesse, Arhangelski obl., tehas "Pudovik", plekksepp, Eesti korpus. [ERAF kart. 23; ZEV II köide]. Täpsustamine: sünd. ka 02.04.1916.

PRITS, Elmar, Jakob m, s. 15.08.19, eluk. Valgamaa Kuigatsi v., sepp, ajateenija, tegevväelane. 06.41 saadeti sunniviisil Venemaale, oli saksa sõjavangis Königsbergis, jäi Saksamaale. [ZEV IV köide; ERA,R-1606-1-187,lk43].

PRITS, Elmar-Friedrich, Madis m, s. 02.01.20 Harjumaa Raja v., eluk. Tallinn, Suur-Sõjamäe 21a-1, Harjumaa, 6 kl., põllutööline, Saku Õlletehas, tööline. 03.07.41 mobiliseeriti Punaarmeesse, Penza obl., Eesti korpus. [ERAF kart. 23; ZEV II köide].

PRITS, Feliks, Gustav m, s. 05.11.21, eluk. Tallinn, tööline raadiotehases. 03.07.41 mobiliseeriti Punaarmeesse. [ZEV II köide].

PRITS, Harald, Hans in ka Ants m, s. 22.06.18 Viljandimaa Rutikvere v., eluk. Tallinn, 5 kl., põllutööline, lukksepp, Kunstsarvetehased. 27.07.41 mobiliseeriti Punaarmeesse, Arhangelski obl. Lavrovo, tööpataljon, Eesti korpus, 917. laskurpolk, jefreitor, 18.12.42 langes Taraštšanka k. all. [ERAF kart. 23; ZEV II köide; KRA,9-4-2; V.Luki in memoriam].

PRITS, Helmuth, Johannes m, s. 19.10.14, eluk. Tallinn, ametnik. 27.07.41 mobiliseeriti Punaarmeesse. [ZEV II köide].

PRITS, Ilmar, Jakob m, s. 18.11.20, eluk. Järvamaa Võhmuta v., põllutööline, ajateenija, tegevväelane. 26.06.41 saadeti sunniviisil Venemaale, oli saksa sõjavangis Königsbergis, vab. Valgas 09.11.41. [ZEV IV köide; ERA,R-1606-1-187,lk43].

PRITS, Jaan m, s. 15.06.19, eluk. Pärnumaa Orajõe v., kutsealune. 06.41 saadeti sunniviisil Venemaale, oli saksa sõjavangis Königsbergis, vab. Valgas 09.11.41. [ERA,R-1606-1-187,lk43].

PRITS, Martin, Gustav m, s. 05.11.21 Harjumaa Viimsi v., eluk. Viimsi v. Randvere k., 6 kl., lukksepp, Tallinna Elamutevalitsus. 07.41 mobiliseeriti Punaarmeesse, Tšeljabinski obl. Miass, 1045. tööpataljon, Eesti korpus. [ERAF kart. 23].

PRITS, Nikolai, Feodor m, s. 10.12.22 Petserimaa, eluk. Petserimaa Vilo v. Košelki k., 6 kl., põllutööline, rätsep. 03.07.41 mobiliseeriti Punaarmeesse, Sverdlovski obl. Kirovgrad, 861. töökolonn, Eesti korpus, 21.12.42 teadmata kadunud Alekseikovo k. all, oli saksa sõjavangis Polotskis ja teistes laagrites. [ERAF kart. 23; ZEV II köide; ERA,R-1606-1-187,lk176; V.Luki in memoriam].

PRITS, Viktor, Johannes m, s. 19.10.14, eluk. Tallinn, väljavedaja. 27.07.41 mobiliseeriti Punaarmeesse. [ZEV II köide].

PRITSO, Raimont, Karl m Venemaa eestlane, s. 13.08.22 Petrograd, eluk. Tšeljabinski obl. Kassaborodsk(?), 7 kl., tööline, saeveski. 1942 Eesti korpus. [ERAF kart. 23; A.K. kaust 13]. [RU].

PRITSU, Feliks, Hans m, s. 18.08.15 Tallinn. EV lipnik. Punaarmees 171. laskurpolgus, arr. 05.41 Tallinnas, pärast seda jäi kadunuks, tema saatus on seniajani teadmata. [J.Pihlau, Auraamat].

PRITSU, Lembit, Gustav m, s. 08.01.20, eluk. Tallinn. 03.07.41 mobiliseeriti Punaarmeesse, surn. Alma-Ata ja Tšeljabinski vahel rongil suvel 1942 plekilisse soetõppe. [ZEV II köide; ERA,1608-2-409,lk159].

PRITSU, Raimond, Gustav m, s. 1917, eluk. Tallinn, Kadaka tee 37-1, ehitustehnik. 03.01.45 mobiliseeriti Punaarmeesse. [KRA,1-3-3].

PRIVALOV, Ivan, Jegor in ka Grigori m venelane, s. 27.11.20 Virumaa Skarjatina v., eluk. sama, algh., põllutööline, tööline, Kreenholmi Manufaktuur. 03.07.41 mobiliseeriti Punaarmeesse, Eesti korpus. [ERAF kart. 23; ZEV II köide; A.K. kaust 6-30]. Täpsustamine: sünd. ka 27.10.1920.

PRIVALOV, Jakov, Nikandr en ka Jakob m venelane, s. 20.10.05 Petserimaa Irboska v., eluk. Virumaa Kiviõli, algh., tööline, põlevkivikaevandus. 08.41 mobiliseeriti Punaarmeesse, Kuibõševi obl. Sõzran, kaevandustööline, Eesti korpus. [ERAF kart. 23; ZEV II köide].

PRIVALOV, Nikolai, Jegor m venelane, s. 27.10.20 Petserimaa Irboska v., eluk. sama, algh., talunik. 03.07.41 mobiliseeriti Punaarmeesse, Eesti korpus, 29.12.42 surn. haavadesse Fedorihha k. all. [ERAF kart. 23; ZEV II köide; V.Luki in memoriam].

PRJANDA, Mihkel, Jaan m Venemaa eestlane, s. 1911, eluk. Saraatovi obl. 1942 Eesti korpus, 13.01.43 langes Velikije Luki all. [V.Luki in memoriam]. [RU].

PRJANIŠNIKOV, Aleksandr, Ivan m. 1941 mobiliseeriti Punaarmeesse, 14.01.43 langes Velikije Luki all. [V.Luki in memoriam].

PRODGURSKI, Nikolai m, eluk. Tallinn. 02.07.41 mobiliseeriti Punaarmeesse, viidi laevaga Leningradi, Uljanovsk, tööpataljon, Kaasan. [Ellen V20].

PROGOLKIN, Aleksandr, Timofei m venelane, s. 20.06.11 Tveri kub, eluk. Tallinn, algh., tööline tselluloosivabrikus. 27.07.41 mobiliseeriti Punaarmeesse, Arhangelski obl., metsatööline, Eesti korpus. [ERAF kart. 23; ZEV II köide].

PROGOLKIN, Nikolai, Timofei m, s. 1915, eluk. Petserimaa, põllutööline. 27.07.41 mobiliseeriti Punaarmeesse, Eesti korpus, 917. laskurpolk, 21.12.42 langes Novo-Selenino k. all. [ZEV II köide; V.Luki in memoriam; KRA,9-4-2].

PROHHOROV, Aleksandr, Fjodor m venelane, s. 30.11.12 Virumaa Narva, eluk. Narva, Sõduri 1-2, kõrgh., äriomanik, finantsist, Toidukaubastu osakonna juhataja. 08.41 mobiliseeriti Punaarmeesse, NKVD Eriehitusvalitsus, raamatupidaja, Eesti korpus, 779. suurtükiväepolk. [ERAF kart. 23; ZEV II köide; A.K. kaust 11]. Täpsustamine: sünd. ka 30.11.1918.

PROHHOROV, M., M. m. 1941 Punaarmee, Eesti korpus, 09.12.46 surma teade ENSV Sõjakomissariaati. [KRA,9-4-3].

PROKK, August, Simon m Venemaa eestlane, s. 10.1898 Tapa, eluk. Novosibirski obl. Sõrjanskoje raj, kolhoosnik. 1942 Eesti korpus. [ERAF kart. 23]. [RU].

PROKOFJEV, Aleksander, Vladimir m, eluk. Tallinn. 1941 Punaarmee, Eesti korpus, 06.12.42 langes sõjas. [KRA,9-4-2].

PROKOFJEV, Boris, Fenogen in ka Feogen m, s. 08.05.22, eluk. Tallinn, gümnaasiumiõpilane. 02.07.41 mobiliseeriti Punaarmeesse, 26.05.42 surn. haigusesse, maetud Sverdlovski obl. Kamõšlovi kalmistu. [U.Usai 2R; ZEV II köide; KRA,9-4-2].

PROKOFJEV, Ivan, Vassili m eestlane, s. 15.07.04 Pihkva kub, eluk. Krasnojarski krai, algh., tööline. 1942 Eesti korpus. [ERAF kart. 23]. [RU].

PROKOFJEV, Joann, Aleksandr m, s. 04.12.10, eluk. Türi, Paide 14, Tallinn, rauatööline. 27.07.41 mobiliseeriti Punaarmeesse, Paide Sõjakomissariaat, Eesti korpus, 21.03.45 langes Läti Kuramaa, maetud Dzirnieki. [A.K. kaust 1-53; ZEV II köide].

PROKOFJEV, Konstantin, Grigori m, s. 07.03.12, eluk. Virumaa Narva, meremees. 26.07.41 mobiliseeriti Punaarmeesse. [ZEV II köide].

PROKOFJEV, Mihhail, Mihhail m, eluk. Tallinn. 1941 Punaarmee, Eesti korpus, 05.01.45 teadmata kadunud. [KRA,9-4-2].

PROKOFJEV, Nikolai, Ivan m, s. 1903, eluk. Virumaa Narva, põllutööline. 07.41 mobiliseeriti Punaarmeesse. [ZEV II köide].

PROKOFJEV, Nikolai, Nikolai m venelane, s. 21.03.13 Tallinn, eluk. sama, algh., kraasiteritaja, lukksepp, Balti Manufaktuur. 27.07.41 mobiliseeriti Punaarmeesse, Sverdlovski obl. Rež, 788. ehituspataljon, Eesti korpus, 27. laskurpolk, 13.01.43 langes Velikije Luki all. [ERAF kart. 23; ZEV II köide; KRA,9-4-2; V.Luki in memoriam].

PROKOFJEV, Sergei, Grigori m venelane, s. 07.10.18 Narva, eluk. sama, 9 kl., äriteenija, tekstiilitööline, Tallinna Sõjakool, kursant, ajateenija, tegevväelane. 1941 saadeti sunniviisil Venemaale, Tallinna Sõjakool Venemaal, kursant, Eesti korpus, leitnant. [ERAF kart. 23; ZEV IV köide].

PROKOFJEV, Viktor, Andrei m venelane, s. 31.05.1898 Kuressaare, eluk. Tallinn-Nõmme, Raudtee 3-2, 5 kl., masinist. 22.07.41 mobiliseeriti Punaarmeesse, arr. 03.08.42, trib. 20.08.42, §19-58-1a, surmaotsus, otsus täide viidud 22.08.42. [ZEV II köide; R2 ar 27279].

PROKOFJEV, Viktor, Vassili m, s. 14.04.09 Virumaa Narva, eluk. Virumaa Narva, Uus-Liiva 76-9, algh., tekstiilitööline, Kreenholmi Manufaktuur. 26.07.41 mobiliseeriti Punaarmeesse, Sverdlovski obl. Rež, 787. tööpataljon, Eesti korpus. [ERAF kart. 23].

PROKOPJEV, Aleksander, Vassili m Venemaa eestlane, s. 05.05.13 Krasnojarski krai, eluk. Krasnojarski krai Mana raj., kirjaoskamatu, tööline, Tehas nr.477. 1942 Eesti korpus. [ERAF kart. 23]. [RU].

PROKOPJEV, Aleksei, Ivan m Venemaa eestlane, s. 27.05.14 Krasnojarski krai, algh., autojuht, Punaarmee. 1942 Eesti korpus. [ERAF kart. 23]. [ru].

PROKOPJEV, Nikita, Ivan m Venemaa eestlane, s. 20.10.09 Krasnojarski krai, eluk. sama, algh., kolhoosnik. 1942 Eesti korpus. [ERAF kart. 23]. [ru].

PROKOPJEV, Pavel, Vassili m Venemaa eestlane, s. 13.04.18 Krasnojarski krai, eluk. sama, algh., lukksepp. 1942 Eesti korpus. [ERAF kart. 23]. [ru].

PROKUDA, Andrei, Jaan in ka Johann m, s. 29.10.09 Virumaa Narva, eluk. Virumaa Narva, Uusküla 5-12, keskh., tisler, Elamutevalitsus, inspektor. 26.07.41 mobiliseeriti Punaarmeesse, Sverdlovski obl. Rež, 787. tööpataljon, Eesti korpus. [ERAF kart. 23; ZEV II köide].

PROMANN, Hugo, Juhan m, s. 1926, eluk. Läänemaa Käina v., ka Harjumaa Rae v. 08.01.45 mobiliseeriti Punaarmeesse, Narva, 24806. sõjaväeosa. [KRA,1-3-1].

PROMANN, Voldemar, Juhan m, s. 1924, eluk. Harjumaa Rae v. 08.01.45 mobiliseeriti Punaarmeesse, Narva, 24806. sõjaväeosa. [KRA,1-3-1].

PROMEN, August, Juhan m, s. 07.02.07, eluk. Tallinn, üleajateenija, tegevväelane. 29.06.41 saadeti sunniviisil Venemaale, oli saksa sõjavangis Königsbergis, vab. Valgas 09.11.41. [ZEV IV köide; ERA,R-1606-1-187,lk43].

PROMET, Aleksander, Tõnu m Venemaa eestlane, s. 1907, eluk. Leningradi obl. 1942 Eesti korpus. [A.K. kaust 6]. [RU].

PROMET, Eduard, Oskar m, s. 08.14 Virumaa Narva, algh., trükitööline, Tallinna Sõjakool. 1941 Tjumeni Sõjakool, kursant, Eesti korpus. [ERAF kart. 23].

PROMET, Kalev, Aleksander m, s. 23.07.13 Virumaa Narva, eluk. Tallinn, Pärnu mnt. 66-3, algh., kingsepp, kombinaat "Union". 28.07.41 mobiliseeriti Punaarmeesse, Arhangelski obl. Lavrovo, 111. ehituspataljon, Eesti korpus. [ERAF kart. 23; ZEV II köide]. Täpsustamine: sünd. ka 28.06.1913.

PROMET, Karl, Aleksander m, s. 28.06.14, eluk. Järvamaa, tööline. 22.07.41 mobiliseeriti Punaarmeesse, 249. laskurdiviis, 925. laskurpolk, surn. formeerimisel 27.04.42. [U.Usai IR; ZEV II köide].

PROMIISEN, Alfred-August, Kaarel ka Promisen, in ka Karl m, s. 22.02.10, eluk. Harjumaa Harku v., algh., kalur. 22.07.41 mobiliseeriti Punaarmeesse, Arhangelsk, tööpataljon, Eesti korpus, 779. art.polk, jefreitor. [ERAF kart. 23; ZEV II köide; ERAF kart. 6-3].

PROMISEN, Erich-Johannes, Jaan ka Promiesen m, s. 04.02.08, eluk. Harjumaa, põllutööline. 28.07.41 mobiliseeriti Punaarmeesse, 249. laskurdiviis, 917. laskurpolk, surn. formeerimisel 10.04.42. [U.Usai IR; ZEV II köide].

PROMISEN, Ernst m. 07.41 mobiliseeriti Punaarmeesse, 25.08.41 pääses hukkuvalt laevalt "Eestirand". [Linna Teataja 13.09.41].

PROMM m. 1941 mobiliseeriti Punaarmeesse, Tšeljabinsk, surn. 03.42, kustutatud nimekirjast. [ERA,1608-2-409,lk185].

PROMM, Evald, Karl m, s. 12.10.22, eluk. Tallinn, keskkooliõpilane. 02.07.41 mobiliseeriti Punaarmeesse. [ZEV II köide].

PROMM, Evald-Romeo, Kustav in ka Gustav m, s. 28.06.12 Tallinn, eluk. Tallinn, Kunderi 85-6, merekool, mehaanik, lukksepp, tehas "Orto". 27.07.41 mobiliseeriti Punaarmeesse, Udmurdi ANSV, 791. tööpataljon, Eesti korpus. [ERAF kart. 23; ZEV II köide].

PROMM, Heinrich, Luise m, s. 02.04.15 Harjumaa Iru v., eluk. Tallinn, Valgevase 6-9, 8 kl., lukksepp, merekaubasadam. 27.07.41 mobiliseeriti Punaarmeesse, tööpataljon, Eesti korpus, 11.07.46 surma teade ENSV Sõjakomissariaati. [ERAF kart. 23; ZEV II köide; KRA,9-4-3]. Täpsustamine: sünd. ka 02.03.1915.

PROMMIK, Emil, Mart m, s. 1903, eluk. Harjumaa, talupidaja. 20.08.41 mobiliseeriti Punaarmeesse. [ZEV II köide].

PROMMIK, Evald, Mart m, s. 13.05.08, eluk. Harjumaa, talupidaja. 22.07.41 mobiliseeriti Punaarmeesse, maetud Sverdlovski obl. Kamõšlovi kalmistu. [U.Usai 2R; ZEV II köide].

PROMMIK, Heimar, Jaan ka Prommin m, s. 20.09.14, eluk. Harjumaa Iru v., talupidaja. 22.07.41 mobiliseeriti Punaarmeesse, Arhangelski obl. Kotlas, surn. 1942 talvel. [ZEV II köide; ERA,1608-2-409,lk185].

PROMMIK, Raimond, Johannes en ka Raimund m, s. 12.01.21 Harjumaa Tõdva v, eluk. Tallinn, algh., tööline, linna autobaas. 02.07.41 mobiliseeriti Punaarmeesse, Tatari ANSV, kolhoosis, Eesti korpus. [ERAF kart. 23; ZEV II köide].

PRONEVITS, Konstantin, Konstantin m, s. 07.04.18, eluk. Tallinn, tekstiilitööline. 27.07.41 mobiliseeriti Punaarmeesse. [ZEV II köide].

PRONIN, Aleksei, Gavril m venelane, s. 22.08.17 Petserimaa Kulje v., eluk. Virumaa Narva, algh., tööline, Kreenholm. 07.41 mobiliseeriti Punaarmeesse, Arhangelski obl. Jarensk, Korjažma, tööline, Eesti korpus, 13.01.43 teadmata kadunud Velikije Luki all. [ERAF kart. 23; ZEV II köide; V.Luki in memoriam].

PROODE, Johannes-Eduard, Herman m, s. 30.06.18 Virumaa Kohtla v., eluk. Virumaa, algh., põllutööline, ajateenija, tegevväelane. 1941 saadeti sunniviisil Venemaale, Magnitogorsk, 703. tööpataljon, Eesti korpus. [ERAF kart. 23; ZEV IV köide].

PROOS, Aleksander m. 08.41 mobiliseeriti Punaarmeesse, 25.08.41 pääses hukkuvalt laevalt "Eestirand". [Linna Teataja 12.09.41].

PROOS, Aleksander, Jaan m, s. 21.03.14 Läänemaa, eluk. Tallinn, ehitustööline. 28.07.41 mobiliseeriti Punaarmeesse, Eesti korpus, 921. laskurpolk, 21.11.44 teadmata kadunud. [ZEV II köide; KRA,9-4-2].

PROOS, Aleksander, Johannes m, s. 14.05.15, eluk. Tallinn, kingsepp. 27.07.41 mobiliseeriti Punaarmeesse, 28.07.41 kell 20.30 viidi rongiga Ülemiste jaamast Venemaale, 05.08.41 viimane teade Kotlasest. [Eesti Sõna 04.43; ZEV II köide].

PROOS, Aleksander, Johannes m, s. 21.07.20 Harjumaa Kohila v., eluk. Tallinn, algh., autojuht, tööline autobaasis. 01.07.41 mobiliseeriti Punaarmeesse, Tšeljabinsk, tööline, Eesti korpus. [ERAF kart. 23; ZEV II köide].

PROOS, Anton, Liisa m, s. 09.09.21, eluk. Läänemaa, põllutööline. 03.07.41 mobiliseeriti Punaarmeesse. [ZEV II köide].

PROOS, Artur, Villem m, s. 17.01.07 Läänemaa Haapsalu, eluk. Tallinn, Ristiku 14-2, algh., transporttööline, Tallinna sadam. 27.07.41 mobiliseeriti Punaarmeesse, Tšeljabinski obl. Zlatoust, 793. tööpataljon, Eesti korpus. [ERAF kart. 23; ZEV II köide].

PROOS, August, Richard ka Pross m Venemaa eestlane, s. 23.02.16 Novosibirski obl, eluk. Novosibirski obl. Zõrjanskoje raj, algh., põllutööline. 1942 Eesti korpus, 21.12.42 teadmata kadunud Alekseikovo k. all. [ERAF kart. 23; V.Luki in memoriam]. [RU].

PROOS, Bernhard-Friedrich, Villem m, s. 11.01.10 Läänemaa Asuküla v., eluk. Tallinn, Kannikese 12-3, algh., kalur, laotööline, tisler, Puutöökäitis nr. 26. 27.07.41 mobiliseeriti Punaarmeesse, Sverdlovski obl. Krasnouralsk, 789. tööpataljon, Eesti korpus. [ERAF kart. 23; ZEV II köide].

PROOS, Erich, Juhannes ka Proosa, in ka Johannes m, s. 30.04.18, eluk. Harjumaa Nissi v., algh., põllutööline, ajateenija. 22.07.41 mobiliseeriti Punaarmeesse, Arhangelski obl., tööpataljon, Eesti korpus. [ERAF kart. 23; ZEV II köide].

PROOS, Evald, Jaan m, s. 04.05.05, eluk. Tallinn, äriomanik. 21.08.41 mobiliseeriti Punaarmeesse, 25.08.41 pääses hukkuvalt laevalt "Eestirand". [Linna Teataja 27.09.41; ZEV II köide].

PROOS, Heinhard, Joosep m, s. 31.10.17 Hiiumaa Emmaste v. Valgu k., eluk. Tallinn, algh., lukksepp, vabrik "Punane Krull". 27.07.41 mobiliseeriti Punaarmeesse, Arhangelsk, 1110. ehituspataljon, Eesti korpus, 860. san.pataljon, langes Velikije Luki all. [ERAF kart. 23; ZEV II köide; O.Mägi; KRA,9-4-3].

PROOS, **Helmut-Valentin, Hans** m, s. 23.11.20 Tallinn, eluk. Tallinn, Väike-Ameerika 36-6, keskh., arveametnik, Ehitustrust nr.3. 02.07.41 mobiliseeriti Punaarmeesse, Tšeljabinsk, 1042. töökolonn, Eesti korpus. [ERAF kart. 23; ZEV II köide].

PROOS, **Herbert** m, eluk. Tallinn. 1941 mobiliseeriti Punaarmeesse, Eesti korpus, sanitaarpataljon. [A.K. kaust 8].

PROOS, **Jakob-Robert, Jakob** m, s. 14.11.04, eluk. Tallinn, maaler. 22.08.41 mobiliseeriti Punaarmeesse. [ZEV II köide].

PROOS, **Johannes, Juhan** in ka Johannes m, s. 12.02.22 Harjumaa Kohila v., eluk. Tallinn, 6 kl., transporttööline, Kommunaaltrust Tallinnas. 12.07.41 mobiliseeriti Punaarmeesse, Tšeljabinsk, 1046. töökolonn, Eesti korpus. [ERAF kart. 23; ZEV II köide].

PROOS, **Johannes, Kustav** m, s. 15.10.14, eluk. Tallinn, lukksepp. 22.08.41 mobiliseeriti Punaarmeesse, Eesti korpus. [ZEV II köide; A.K. kaust 13].

PROOS, **Karl, Karl** m, s. 07.01.18, eluk. Tallinn, ajateenija, tegevväelane. 03.07.41 saadeti sunniviisil Venemaale. [ZEV IV köide].

PROOS, **Karl-Aleksander, Jakob** m, s. 15.02.01, eluk. Tallinn, raamatukoguhoidja Sõjakoolis. 22.08.41 mobiliseeriti Punaarmeesse. [ZEV II köide].

PROOS, **Martin, Hans** m, s. 24.08.1898, eluk. Tallinn, väljavedaja. 22.08.41 mobiliseeriti Punaarmeesse. [ZEV II köide].

PROOS, **Osvald, Gustav** m. 1941 Punaarmee, Eesti korpus, 354. laskurpolk, 27.04.45 surma teade ENSV Sõjakomissariaati. [KRA,9-4-3].

PROOS, **Robert, Matvei** m, s. 06.09.21 Läänemaa Pühalepa v. Soonlepa k., eluk. sama, algh., kalur, põllutööline. 03.07.41 mobiliseeriti Punaarmeesse, Tšeljabinski obl. Kamensk-Uralski UAZ, 861. ehitus-töökolonn, Eesti korpus, 354. laskurpolk, nooremseersant, 29.12.42 teadmata kadunud Velikije Luki all, ka langes. [ERAF kart. 23; ZEV II köide; O.Mägi; KRA,9-4-2; V.Luki in memoriam].

PROOS, **Voldemar, Mart** m, s. 10.04.10 Harjumaa, eluk. Tallinn, Tompi 31-4, algh., tööline, Tallinna paberivabrik. 27.07.41 mobiliseeriti Punaarmeesse, Sverdlovski obl. Rež, 788. ehituspataljon, Eesti korpus, 27. laskurpolk, sihtur, nooremseersant. [ERAF kart. 23; ERAF kart. 6-3].

PROOS, **Voldemar-Evald, Villem** m, s. 24.03.07 Läänemaa Asuküla v., eluk. sama, algh., sepp, talunik. 22.07.41 mobiliseeriti Punaarmeesse, Arhangelsk, sepp, Eesti korpus. [ERAF kart. 23; ZEV II köide].

PROOSA, **Aleksander, Joosep** m, s. 1925, eluk. Harjumaa Pääsküla. 1941 mobiliseeriti Punaarmeesse, Tartu Sõjakomissariaat, Eesti korpus, 25.03.45 langes Läti Kuramaa, maetud Tuški. [A.K. kaust 1-53]. Täpsustamine: langenud ka 26.03.1945.

PROOSA, **Endel** m, eluk. Tartumaa Äksi v. 1941. a. mobiliseeriti Punaarmeesse. [U.Usai 2R].

PROOSA, **Johannes, Aado** in. ka Aadu, Ado m, s. 30.07.07 Virumaa Roela v., eluk. Virumaa Rakvere, Oja 3, algh., veovoorimees, pottsepp, traktorist. 26.07.41 mobiliseeriti Punaarmeesse, Arhangelski obl. Ljavlja, 859. ehitus-töökolonn, transporttööline, Eesti korpus. [U.Usai IR lk54; ERAF kart. 23; ZEV II köide].

PROOSA, **Kalju** en ka Kaljo m, s. 12.05.20 Tartumaa Äksi v., eluk. sama, põllutööline. 03.07.41 mobiliseeriti Tartus, tööpataljon, Eesti korpus, 11.44 langes Saaremaal. [ZEV II köide; A.K. tööpat.].

PROOSA, **Oskar, Mihkel** m, s. 03.01.15, eluk. Tallinn, laotööline. 27.07.41 mobiliseeriti Punaarmeesse. [ZEV II köide].

PROOSA, **Peeter, Joosep** m, eluk. Tartumaa. 1941 Punaarmee, Eesti korpus, vanemleitnant, 03.09.44 langes sõjas. [KRA,9-4-2].

PROOSA, **Valter, Jüri** ka Proosam m, s. 08.01.1895, eluk. Tartu, major, tegevväelane. 28.06.41 saadeti sunniviisil Venemaale, oli saksa sõjavangis Königsbergis, jäi Saksamaale. [ZEV IV köide; ERA,R-1606-1-187,lk43].

PROOSASELTS, **Albert, Hans** m, s. 1909 Narva-Jõesuu, eluk. Rakvere, 4 kl., tööline. 1941 Punaarmee, arr. 26.09.43, erin. 15.04.44, §58-10 lg.2, 8a, nõukogudevastane agitatsioon. [R3 10411-E].

PROOSASELTS, **Eduard, Hans** m, s. 08.06.16 Virumaa Narva-Jõesuu, eluk. Tallinn, 8 kl., tööline, Lasnamäe paemurd. 07.41 mobiliseeriti Punaarmeesse, Tšeljabinski obl. Zakamsk, 792. ehituspataljon, Eesti korpus. [ERAF kart. 23].

PROOSES m. 1941 mobiliseeriti Punaarmeesse, 249. laskurdiviis, 921. laskurpolk, surn. formeerimisel 10.06.42. [U.Usai IR].

PROOSES, **Aleksei, Mihhail** ka Proses, in ka Mihkel m, s. 16.03.20 Saaremaa Põide v., eluk. sama, algh., põllutööline. 03.08.41 mobiliseeriti Punaarmeesse, Sverdlovski obl. UAZ, 819. tööpataljon, Eesti korpus, 354. laskurpolk, 08.01.43 langes Velikije Luki all. [ERAF kart. 23; ZEV II köide; KRA,9-4-2; V.Luki in memoriam].

PROOSES, **Endel, Johannes** m, s. 08.19 Tallinn, eluk. Tšeljabinski obl. (abik.), Eesti, 8 kl., äriteenija, ENSV Kaubanduse Rahvakomissariaat, usaldusmees. 02.07.41 mobiliseeriti Punaarmeesse, Tšeljabinski obl. Miass, 1045. tööpataljon, Eesti korpus. [ERAF kart. 23].

PROOSES, **Magnus** m. 1941 mobiliseeriti Punaarmeesse, Tšeljabinski obl. Tšebarkul, surn. 06.05.42. [ERA,1608-2-409,lk159].

PROOSES, **Mai, Vassili** n. 1941 mobiliseeriti Punaarmeesse, 249. laskurdiviis, 925. laskurpolk, surn. formeerimisel 07.06.42. [U.Usai IR].

PROOSIN m. Eesti korpus 1942-1945, seersant. [A.K. kaust 9; Uraalidest 23].

PROOSO, **Ilmar, Karl** ka Proso, in ka Kaarel m, s. 21.11.17 Tallinn, eluk. Tallinn, Paldiski mnt. 46b-7, keskh., trükitööline, reproduktsioonfotograaf. 27.07.41 mobiliseeriti Punaarmeesse, Sverdlovsk, töökolonn, Eesti korpus. [ERAF kart. 23; ZEV II köide].

PROOSO, **Oskar, Mihail** in ka Mihkel m, s. 03.01.15 Harjumaa, eluk. Tallinn, Tehnika 15-7, 4 kl., tööline, ETK. 07.41 mobiliseeriti Punaarmeesse, Tšeljabinski obl. Zlatoust, tööpataljon, Eesti korpus, 22.12.42 teadmata kadunud Alekseikovo k. all. [ERAF kart. 23; V.Luki in memoriam].

PROOSO, **Rudolf, Jaan** m, s. 18.04.15 Tallinn, eluk. sama, keskh., raadiotelegrafist, ajateenija, tegevväelane. 1941 saadeti sunniviisil Venemaale, arr. 12.07.41 Tallinn, Volta 24-3, trib. 23.07.41, §19-58-1b, 58-10, surmaotsus, otsus täide viidud, kavatses üle minna saksa poolele. [ZEV IV köide; R3 5039-E].

PROOSVÄLI, **Herman, Priidik** m, s. 16.06.15 Läänemaa Oru v., eluk. Taebla v. Kirimäe k., Tallinn, 4 kl., pottsepp, artell "Soojus". 27.07.41 mobiliseeriti Punaarmeesse, Molotovi obl. Zakamsk, tööpataljon, Eesti korpus, 20.12.42 langes rindel. [ERAF kart. 23; ZEV II köide; ERA,1608-2-409,lk185]. Täpsustamine: sünd. ka 19.06.1915.

PROSASENTS, Albert, Hans m, s. 02.04.09 Narva, eluk. Narva-Jõesuu, maja 31, 4 kl., kaevur, militsionäär Rakveres. 07.41 mobiliseeriti Punaarmeesse, Tšeljabinski obl. Tšapajevi nim. kolh., Eesti korpus. [ERAF kart. 23].

PROSES, Dimitri, Mihkel ka Prooses m, s. 16.10.1894 Kuressaare, eluk. Tallinn-Nõmme, Võitluse 56-2, kesk-erih., tollirevident, ENSV Kohaliku Tööstuse Rahvakomissariaat. 10.08.41 mobiliseeriti Punaarmeesse, Sverdlovski obl. Krasnogvardeisk, metsapunkt, tööline, Eesti korpus, nooremleitnant. [ERAF kart. 23; ZEV II köide].

PROSES, Leena, Gustav m, s. 09.07.1898 Märjamaa, eluk. Tallinn, Pärnu mnt. 20-1, 6 kl., äriteenija, Toidukaubastu nr.81. 07.41 mobiliseeriti Punaarmeesse, Tšeljabinski obl., kolh. "Lenini Tee", Eesti korpus. [ERAF kart. 23].

PROSKIN, Aleksander, Georgi m, s. 13.09.13, eluk. Virumaa, põllutööline. 25.07.41 mobiliseeriti Punaarmeesse. [ZEV II köide].

PROSKIN, Aleksei m, eluk. Narva. 1941 mobiliseeriti Punaarmeesse,14.01.43 langes Velikije Luki all. [ERA,1608-2-409].

PROSS, Arnold, Gustav m, s. 08.12.19 Läänemaa Oru v., eluk. Haapsalu, põllutööline, ajateenija, tegevväelane. 27.06.41 saadeti sunniviisil Venemaale, oli saksa sõjavangis Königsbergis, vab. Valgas 09.11.41. [ZEV IV köide; ERA,R-1606-1-187,lk43].

PROSS, Herbert-Friedrich, Johannes m, s. 08.01.08 Tallinn, eluk. Tallinn, Vaestepatuste 1-15, kõrgh., kirurg, EV sõjaväearst, sanitaarleitnant, Tallinna Sõjakool, 22. territoriaalkorpus, tegevväelane. 06.06.41 saadeti sunniviisil Venemaale, Tambovi obl., rindekirurg Tuulas, Saraatovis, Mitšurinskis, Eesti korpus, 86. sanitaarpataljon, demobiliseeriti Tallinnasse 1946. [ERAF kart. 23; ZEV IV köide; A.K. kaust 8; Eesti arstid 21; Salo].

PROSS, Meinhard, Joosep ka Proos m. 1941 mobiliseeriti Punaarmeesse, 12.42 langes Velikije Luki all. [V.Luki in memoriam].

PROSS, Osvald, Gustav m, s. 25.02.22 Läänemaa Oru v., Tallinn, 6 kl., põllutööline, tööline Tallinnas. 07.07.41 mobiliseeriti Punaarmeesse, Tšeljabinski obl. Miass, 1945. töökolonn, Eesti korpus. [ERAF kart. 23; ZEV II köide].

PROSS, Vambola-Alfred, Gustav m, s. 07.12.11 Tallinn, eluk. Tallinn-Nõmme, Pärnu mnt. 94-1a, keskh., autojuht, Tallinna Kaubanduse Rahvakomissariaadi Transportkontori juhataja. 27.07.41 mobiliseeriti Punaarmeesse, Sverdlovski obl. Krasnouralsk, vasekaevandus, metsatöödel, Eesti korpus. [ERAF kart. 23].

PROSS, Voldemar m, eluk. Läänemaa Oru v. 1941 mobiliseeriti Punaarmeesse, läks üle sakslaste poolele, D126. [ERA,R-1606-1-187,lk126].

PROSSO, Erich, Aleksander m, s. 26.12.18, eluk. Tallinn, ajateenija, tegevväelane. 28.06.41 saadeti sunniviisil Venemaale. [ZEV IV köide].

PROSSO, Johannes, Johannes m, s. 23.04.16 Järvamaa Võhmuta v., eluk. Virumaa Kohtla v., 5 kl., põllutööline, vabrikutööline, Kohtla-Järve õlitööstus, lukksepp. 29.07.41 mobiliseeriti Punaarmeesse, Arhangelsk, 1110. töökolonn, Eesti korpus. [ERAF kart. 23].

PROST, Eduard, Ivan m, s. 1922, eluk. Harjumaa. 1941 Punaarmee, Eesti korpus, 354. laskurpolk. [ERAF kart. 6-3].

PROST, Elmar, Jakob m, s. 19.03.14 Tartu, eluk. Tallinn, Pikk 29-15, 9 kl., kokk, Tallinna Raudtee sõjaline kaitselaskur. 1941 Stalingradi obl. Lenini raj. Solodovka k., raudteetööline, Eesti korpus. [ERAF kart. 23].

PROSTAKOV, Vladimir, Stepan m. 1941 Punaarmee, Eesti korpus, 25.06.46 surma teade ENSV Sõjakomissariaati. [KRA,9-4-3].

PROSTANG, Aleksander, Preedik in ka Priidik m, s. 13.09.12 Saaremaa, eluk. Saaremaa Salme v., 6 kl., kalur, põllutööline. 01.08.41 mobiliseeriti Punaarmeesse, Tšeljabinski obl. Tšebarkul, müürsepp, Eesti korpus. [ERAF kart. 23].

PROSTANG, Gustav, Gustav m, s. 1907, eluk. Saaremaa Kuressaare, Tolli 10. 01.08.41 mobiliseeriti Punaarmeesse. [ERA,R-1842-1-52,lk8].

PROSTANG, Robert, Kusti m, s. 06.09.07, eluk. Saaremaa Kuressaare, ametnik. 01.08.41 mobiliseeriti Punaarmeesse. [ZEV II köide].

PROSTJAKOV, Seliverst, Jefim m, eluk. Tartumaa. 1941 Punaarmee, Eesti korpus, 921. laskurpolk, 12.10.44 langes sõjas. [KRA,9-4-2].

PROSTOV, Aleksander, Nikolai m Venemaa eestlane, s. 15.09.23 Krasnojarski krai, eluk. Krasnojarski krai Mana raj, 2 kl., lukksepp. 1942 Eesti korpus. [ERAF kart. 23]. [RU].

PROSTOV, Nikolai m, s. 16.09.20, põllutööline. 06.41 saadeti sunniviisil Venemaale, oli saksa sõjavangis Königsbergis, vab. Valgas 09.11.41. [ERA,R-1606-1-187,lk43].

PROSVIRNIN, Aleksandr m. 07.41 mobiliseeriti Punaarmeesse, 25.08.41 pääses hukkuvalt laevalt "Eestirand". [Linna Teataja 28.09.41].

PROŠKIN, Aleksandr, Jakob m venelane, s. 08.09 Tartumaa, eluk. Tallinn, 4 kl., ehitustööline, Ehitustrust nr.17, Tallinn. 07.41 mobiliseeriti Punaarmeesse, Kuibõševi obl., pottsepp, Eesti korpus. [ERAF kart. 23].

PROŠKIN, Aleksandr, Vassili m venelane, s. 21.03.14 Virumaa, eluk. Virumaa Jõhvi v. Toila k., 3 kl., meremees, Riiklik Merekaubalaevastik, süvendaja "Alfa". 29.07.41 mobiliseeriti Punaarmeesse, Sverdlovski obl. Krasnouralsk, 789. töökolonn, Eesti korpus, 300. laskurpolk, nooremseersant. [ERAF kart. 23; ZEV II köide; ERAF kart. 6-3].

PROŠKIN, Aleksei, Jaan m venelane, s. 25.02.06 Narva, eluk. Virumaa, 4 kl., ketraja abiline, Viru Maavalitsuse teedeosakond, tööline. 07.41 mobiliseeriti Punaarmeesse, Kuibõševi obl. Baktašmski raj., põllutööline, Eesti korpus. [ERAF kart. 23].

PROŠKIN, Aleksei, Nikolai m, eluk. Tartumaa. 1941 Punaarmee, Eesti korpus, nooremleitnant, 02.03.45 langes sõjas. [KRA,9-4-2].

PROŠKIN, Evdokim, Mitrofan m venelane, s. 07.08.10, eluk. Virumaa Narva, 5 kl., tööline, NKVD piirkonnavolinik Narvas, reservohvitser. 1941 Tšuvaši ANSV, Tehas nr.494, majavalitseja, Eesti korpus. [ERAF kart. 23; A.K kaust 6-34].

PROŠKIN, Georgi, Grigori m venelane, s. 14.01.17 Tartumaa Mustvee, eluk. Kohtla-Järve, 6 kl., teenistuja, Kasepää valla miilitsavolinik. 1941 Tšuvaši ANSV Kozlovski raj., passilaua ülem, Eesti korpus, 354. laskurpolk, vanemleitnant. [ERAF kart. 23; ERAF kart. 6-3].

PROŠKIN, Jossif, Mitrofan m venelane, s. 14.09.06 Virumaa Voka v., eluk. Tartumaa Mustvee, 2 kl., müürsepp, metsatööline, Tartu II hävituspataljon. 1941 Punaarmees, 125. laskurdiviis, Eesti korpus, 921. laskurpolk, 21.12.42 teadmata kadunud Alekseikovo k. all. [ERAF kart. 23; KRA,9-4-2; V.Luki in memoriam].

PROŠKIN, Zinovi, Jakob m, s. 24.10.18, eluk. Mustvee, ajateenija, tegevväelane. 1941 saadeti sunniviisil Venemaale. [ZEV IV köide].

PROZES, Aleksander, Kirill m, s. 21.12.12 Saaremaa, eluk. Tallinn, Heina 11b-12, 6 kl., puutööline, tööstus "Tallinna Kast". 27.08.41 mobiliseeriti Punaarmeesse, Sverdlovski obl. Krasnouralsk, 789. tööpataljon, Eesti korpus. [ERAF kart. 23; ZEV II köide].

PROZES, Kirill, Kirill m, s. 09.07.14 Kalinini obl, eluk. Tallinn, Graniidi 28-20, 6 kl., puutööline, kastitööstus "Tallinna Kast". 07.08.41 mobiliseeriti Punaarmeesse, Sverdlovski obl. Talõi Kljutš, metsapunkt, tööline, Eesti korpus. [ERAF kart. 23; ZEV II köide].

PROTASOV, Aleksander, Jegor m, s. 03.04.20, eluk. Tallinn, põllutööline. 05.07.41 mobiliseeriti Punaarmeesse. [ZEV II köide].

PROTASSOV, Anatoli, Jakov m, s. 1925, eluk. Petserimaa Irboska, Oparoni tn. 05.11.44 mobiliseeriti Punaarmeesse, tagavarapataljon, 8. korpus. [KRA,1-3-1].

PROTIN, Feodor, Semjon m, s. 29.12.21, eluk. Tartumaa Meeksi v. Mehikoorma k., kalur. 03.07.41 mobiliseeriti Punaarmeesse, Eesti korpus. [ZEV II köide].

PROTIN, Nikolai, Semjon m, s. 14.09.18, eluk. Tartumaa, kalur, ajateenija, tegevväelane. 1941 saadeti sunniviisil Venemaale, Eesti korpus, 921. laskurpolk. [ZEV IV köide; A.K. kaust 7].

PROTSEN, Friedrich, Nikolai m, s. 26.09.05, eluk. Tallinn, tisler. 23.08.41 mobiliseeriti Punaarmeesse. [ZEV II köide].

PROUS, August, Karl m Venemaa eestlane, s. 01.1896 Tveri kub, eluk. Kalinini obl. Kolossovo k., 4 kl., lukksepp. 1942 Eesti korpus. [ERAF kart. 23]. [RU].

PROVORNIKOV, Georgi, Vassili ka Provarnikov, Provermtrov m venelane, s. 01.13 Petserimaa Irboska v., eluk. Petserimaa Vana-Irboska, 4 kl., tööline, 7.hävituspataljon. 1941 Baškiiri ANSV Ufaa, metsatööstuse raamitööline, Eesti korpus, 26.12.42 langes Velikije Luki all. [ERAF kart. 23; A.K. kaust 6-37,38; V.Luki in memoriam].

PROVORNIKOV, Ivan, Vassili m venelane, s. 05.10.07 Petserimaa, eluk. Petserimaa (van.), kirjaoskamatu, talunik, Narva Kalevitööstus, kojamees. 07.41 mobiliseeriti Punaarmeesse, Sverdlovski obl. Rež, tööpataljon, Eesti korpus. [ERAF kart. 23].

PRUAL, Helmut, Karl m, kutsealune. 03.07.41 mobiliseeriti Punaarmeesse, Tšeljabinsk, 1045. töökolonn, Eesti korpus. [A.K. tööpat. kart.].

PRUAL, Udo, Alfred m, s. 1925, eluk. Tallinn, Telliskivi 23-1. 24.12.44 mobiliseeriti Punaarmeesse, 24806. sõjaväeosa. [KRA,1-3-1].

PRUDEL ka Brudel m, eluk. Tallinn. 03.07.41 mobiliseeriti Pärnus, surn. tööpatis. [A.K. tööpat.; ERA,1608-2-409,lk185].

PRUDEN m, eluk. Harjumaa Kose. 1941 mobiliseeriti Punaarmeesse, surn. Arhangelski lähistel 11.41. [ERA,1608-2-409, lk159].

PRUER, Alfred, Ivan m Venemaa eestlane, s. 07.02.18 Vjatka kub, eluk. Kirovi obl, 2 kl., põllutööline, metsatööline. Sverdlovski obl., tööline, Eesti korpus. [ERAF kart. 23]. [RU].

PRUKK, Anton m, eluk. Pärnumaa Kilingi-Nõmme. 1941 mobiliseeriti Punaarmeesse. [A.Pajunurm Pärnumaa].

PRUKS, Eduard, Gustav m Venemaa eestlane, s. 12.02.05 Tveri kub, eluk. Moskva obl. Malino raj, keskh., vettehnik. 1942 Eesti korpus. [ERAF kart. 23]. [RU].

PRUKS, Vinfried-Eduard, Juhan m, s. 27.02.1897 Tartumaa Haaslava v., eluk. Tallinn, keskh., elektrik-instruktor, 24.08.41 mobiliseeriti Punaarmeesse, arr. 08.05.45 Tallinn, Ristiku 71-7, trib. 11.06.45, §58-10 lg.2, 6+3, kontrrevolutsiooniline agitatsioon. [ZEV II köide; R3 5770-E].

PRULJAN, Rudolf, Gustav m, s. 02.1898 Harjumaa, eluk. Tallinn, Kalevi 3-3, 4 kl., ehitustööline, EK(b)P KK instruktor. 1941 Kuibõševi obl. Terenkulski raj., inspektor, Eesti korpus, politruk. [ERAF kart. 23].

PRULMAN, Elmar, Ivan m Venemaa eestlane, s. 07.08.23 Petrogradi kub, 3 kl., tööline. 1942 Eesti korpus. [ERAF kart. 23]. [RU].

PRUNDER, Valter m, s. 1922, eluk. Põlvamaa. 1941 mobiliseeriti Punaarmeesse, Eesti korpus. [A.K. kaust 13].

PRUNN, Erich, Pavel m, s. 1923, eluk. Tallinn, Narva mnt. 40-5, insener. 1945 mobiliseeriti Eesti Laskurkorpusesse, EGMP. [KRA,1-3-2].

PRUNNEL, Artur, Ants m, s. 1922, eluk. Harjumaa Rapla v. 1941 Punaarmee, Eesti korpus, 7. laskurdiviis, 300. laskurpolk. [ERAF kart. 6-3].

PRUNSFELDT, Johannes, Otto ka Pruusfeldt m, s. 28.04.12 Harjumaa Harku v, eluk. Harku v., Tallinn. Kunsttööstuskool, trükkija, trükikoda "Punane Täht". 27.07.41 mobiliseeriti Punaarmeesse, Arhangelski obl., tööpataljon, Eesti korpus. [ERAF kart. 23; ZEV II köide]. Täpsustamine: sünd. ka 28.04.1910.

PRUNSFELDT, Otto, Otto ka Prunsvelt m, s. 08.01.08 Harjumaa Harku v., eluk. sama, keskh., talupidaja. 22.07.41 mobiliseeriti Punaarmeesse, Arhangelski obl., 859. tööpataljon, Eesti korpus. [ERAF kart. 23; ZEV II köide].

PRUNT, Ernst, Jakob m, s. 14.09.22, eluk. Tallinn, keskkütte-tööline. 02.07.41 mobiliseeriti Punaarmeesse. [ZEV II köide].

PRUNT, Ferdinand, Gustav m, s. 22.03.1899, eluk. Tallinn, tööline. 22.08.41 mobiliseeriti Punaarmeesse. [ZEV II köide].

PRUNT, Villem, Jakob en ka Viljam m, s. 30.10.20 Tallinn, eluk. Tallinn, Kunderi 27-13 (van.), 6 kl., elektrik, Põllküla. 02.07.41 mobiliseeriti Punaarmeesse, Tšeljabinsk, töökolonn, Eesti korpus. [ERAF kart. 23].

PRUSS, Aleksander, Eduard m Venemaa eestlane, s. 15.06.12 Peterburi kub, eluk. Kirgiisi NSV Tokmak, algh., puusepp. 1942 Eesti korpus. [ERAF kart. 23]. [RU].

PRUSS, Georg, Andrei m, s. 1917. 07.41 mobiliseeriti Punaarmeesse, 249. laskurdiviis, 925. laskurpolk. surn. formeerimisel 29.08.42. [U.Usai IR].

PRUSSAKOV, Afanasi, Makei in ka Molohei m venelane, s. 26.05.27 Tartumaa Mustvee, eluk. sama, 4 kl., põllutööline, käsitööline Tallinnas. 23.07.41 mobiliseeriti Punaarmeesse, Arhangelski obl., metsatöö, Eesti korpus. [ERAF kart. 23; ZEV II köide]. Täpsustamine: sünd. ka 06.06.1917.

PRUSSAKOV, Aleksandr, Georgi m, s. 13.09.14 Tartumaa Mustvee, eluk. Virumaa Rakvere v. Ulvi k., 6 kl., pottsepp, Rakvere Tellisetehas. 07.41 mobiliseeriti Punaarmeesse, Arhangelsk, 1110. tööpataljon, Eesti korpus, 921. laskurpolk, 21.12.42 teadmata kadunud Alekseikovo k. all, oli saksa sõjavangis Polotskis ja teistes laagrites. [ERAF kart. 23; ERA,R-1606-1-187,lk176; KRA,9-4-2; V.Luki in memoriam]. Täpsustamine: sünd. ka 1915.

PRUSSAKOV, Feodor, Molohei m, s. 28.07.20 Tartumaa Mustvee, eluk. Tallinn, põllutööline, spordireporter. 23.07.41 mobiliseeriti Tallinnas, Tšeljabinski obl. Zlatoust, tööpataljon, rooduvanem, edasine teadmata. [ZEV II köide; A.K. tööpat.].

PRUSSAKOV, Georgi, Aleksei in ka Aleksander m venelane, s. 29.04.19 Tartumaa Mustvee, eluk. sama, algh., põllutööline, kalur, ajateenija, tegevväelane. 1941 saadeti sunniviisil Venemaale, Eesti korpus. [ERAF kart. 23; ZEV IV köide].

PRUSSAKOV, Ivan, Filaret m, s. 11.06.09, eluk. Tallinn, ametnik. 27.07.41 mobiliseeriti Punaarmeesse. [ZEV II köide].

PRUSSAKOV, Luka, Ossip m venelane, s. 24.10.10 Tartumaa Mustvee, eluk. Tartumaa Mustvee, Pihkva 16, algh., kalur. 23.07.41 mobiliseeriti Punaarmeesse, Arhangelski obl. Kotlase raj., töökolonn, Eesti korpus. [ERAF kart. 23; ZEV II köide]. Täpsustamine: sünd. 24.12.1920.

PRUSSAKOV, Nikolai, Aleksandr m venelane, s. 03.21 Virumaa, eluk. Narva, algh., kingsepp, Kreenholmi vabrik. 07.41 mobiliseeriti Punaarmeesse, Tšeljabinski obl. UAZ, 861. ehituspataljon, Eesti korpus. [ERAF kart. 23].

PRUSSAKOV, Semjon, Sidor m venelane, s. 30.05.21 Tartumaa Mustvee, algh., müürsepp, Tallinna Sõjakool. 1941 Tallinna Sõjakool Venemaal, Eesti korpus, leitnant. [ERAF kart. 23].

PRUSSAKOV-BOLUŠOV, Aleksander, Jegor m, s. 21.08.15, eluk. Tartumaa Mustvee, metsatööline. 08.41 mobiliseeriti Punaarmeesse. [ZEV II köide].

PRUSSALOV, Aleksander, Timofei m, s. 25.12.16, eluk. Virumaa, ajateenija. 26.07.41 mobiliseeriti Punaarmeesse. [ZEV II köide].

PRUSSALOV, Mihhail, Timofei m venelane, s. 21.11.11 Virumaa, eluk. Virumaa Sillamäe, algh., tööline, militsionäär. 07.41 mobiliseeriti Punaarmeesse, Tšeljabinski obl. Krasnoarmeiski raj., sovh. "Kozõrevo", Eesti korpus. [ERAF kart. 23].

PRUTUS m, eluk. Tallinn, bussijuht. 1941 suvel mobiliseeriti Tallinnas, Molotovi obl., tööpataljonid, oli autoroodu ülem, edasine teadmata. [A.K. tööpat.].

PRUUAL, Helmut-Johannes, Karl m, s. 19.09.22 Virumaa Undla v., eluk. Tudulinna v., algh., põllutööline. 04.07.41 mobiliseeriti Punaarmeesse, Sverdlovski obl., 1045. tööpataljon, Eesti korpus. [ERAF kart. 23; ZEV II köide].

PRUUBERG, Bernhard, Hans m, s. 06.07.1895, eluk. Tallinn. 08.08.41 mobiliseeriti Punaarmeesse. [ZEV II köide].

PRUUDEN, Ilmar, Johannes m, s. 01.10.09, eluk. Tallinn, raadiotehnik. 27.07.41 mobiliseeriti Punaarmeesse. [ZEV II köide].

PRUUDEN, Ülo, Karl m, s. 19.06.21, eluk. Pärnumaa, põllutööline. 02.07.41 mobiliseeriti Punaarmeesse, Tatari ANSV Kaasan, surn. 01.42. [ZEV II köide; ERA,1608-2-409,lk185].

PRUUEL, Herbert, Juhan m, s. 1924, eluk. Saaremaa Valjala v. 1941 mobiliseeriti Punaarmeesse, Kuressaare Sõjakomissariaat, Eesti korpus, 17.03.45 langes Läti Kuramaa, maetud Vanagi. [A.K. kaust 1-53].

PRUUEL, Johannes, Jaan m, s. 13.06.09 Läänemaa Taebla v., eluk. sama, algh., põllutööline. 22.07.41 mobiliseeriti Punaarmeesse, Vologda, tööpataljon, Eesti korpus, oli saksa sõjavangis Polotskis ja teistes laagrites. [ERAF kart. 23; ERA,R-1606-1-187, lk176].

PRUUL, Aleksander, Isak m, s. 05.10.10 Läänemaa Ridala v., eluk. Tallinn, Kannikese 8-4, algh., kingsepp, jalatsivabrik "Aktiv". 27.07.41 mobiliseeriti Punaarmeesse, Arhangelski obl. Baika, 110. töökolonn, Eesti korpus, oli ravil Kalinini obl. Toržoki linna lähistel 30.12.42-25.03.43, 925. laskurpolk, jefreitor. [ERAF kart. 23; A.K. kaust 8; ERAF kart. 6-3].

PRUUL, Aleksander, Jaak m, s. 03.10.11, eluk. Saaremaa Kuressaare, ametnik. 01.08.41 mobiliseeriti Punaarmeesse. [ZEV II köide].

PRUUL, Aleksander, Peeter m, s. 18.06.07, eluk. Saaremaa, talupidaja. 02.08.41 mobiliseeriti Punaarmeesse. [ZEV II köide].

PRUUL, Aleksander, Tõnis m, s. 27.12.17 Jamburg, eluk. Virumaa Narva, Posti 45-6, algh., kaupmees, maaler, artell "Ilu". 26.07.41 mobiliseeriti Punaarmeesse, Sverdlovski obl. Rež, 787. töökolonn, Eesti korpus. [ERAF kart. 23].

PRUUL, Anton, Aadu in ka Ado m, s. 18.04.08 Läänemaa, eluk. Läänemaa Emmaste v., 8 kl., traktorist, kalur. 30.07.41 mobiliseeriti Punaarmeesse, Arhangelski obl. Kotlas, töölaager, Eesti korpus. [ERAF kart. 23; ZEV II köide]. Täpsustamine: sünd. ka 18.04.1908.

PRUUL, Arnold, Johannes ka Pruuel m, s. 22.07.12 Järvamaa Rakke v., eluk. sama, algh., käsitööline, tööline, Rakke lubjatöös-tus. 22.07.41 mobiliseeriti Punaarmeesse, Arhangelski obl. Kotlas, 4. tööpataljon, Eesti korpus, 300. laskurpolk, miinipildur. [ERAF kart. 23; ZEV II köide; ERAF kart. 6-2].

PRUUL, Einar, Priit in ka Priidu m, s. 13.05.16 Hiiumaa Emmaste v., eluk. sama, 6 kl., põllutööline, teenistuja, 22.07.41 mobiliseeriti Punaarmeesse, arr. 23.06.51, illegaal, trib. 20.09.51, §58-1a, 58-11, 25a, Komi ANSV Vorkuta, vab. laagrist 04.03.58, metsavend, [ZEV II köide; R3 14477-E].

PRUUL, Ernst, Karl m, s. 08.06.21 Saaremaa Salme v., eluk. sama, algh., talunik. 02.08.41 mobiliseeriti Punaarmeesse, Tšeljabinski obl. Tšebarkul, 749. ehituspataljon, Eesti korpus, 925. laskurpolk, 23.12.42 teadmata kadunud, oli saksa sõjavangis Polotskis ja teistes laagrites. [ERAF kart. 23; ZEV II köide; ERA,R-1606-1-187,lk176; KRA,9-4-2].

PRUUL, Evald, Peet m, s. 17.12.14 Hiiumaa Emmaste v. Lepiku k., eluk. Hiiumaa Emmaste v. Lepiku k. Läänemaa hävituspataljon, arr. 02.07.41, Patarei vangla, Haapsalu, vab. 20.09.41, mobiliseeriti Punaarmeesse, vabanes, mobiliseeriti Saksa sõjavägke, langes vangi, vangilaagris Hiina piiri lähedal, surn. 05.05.45. [R6; HI; Sõruots 76,87,90-92,167].

PRUUL, Feodossi m. 07.41 mobiliseeriti Punaarmeesse, 25.08.41 pääses hukkuvalt laevalt "Eestirand". [Linna Teataja 14.09.41].

PRUUL, Ferdinand m, s. 14.10.19, eluk. Saaremaa Salme v., põllutööline, kutsealune. 06.41 saadeti sunniviisil Venemaale, oli saksa sõjavangis Königsbergis, vab. Valgas 09.11.41. [ERA,R-1606-1-187,lk43].

PRUUL, Heino, Gustav m, s. 17.08.22 Rakvere, eluk. Tapa, Linda pst.4, algh., põllutööline, vedurikütja. 03.07.41 mobiliseeriti Punaarmeesse, Gorki obl. Vahtan, metsatööline, Eesti korpus. [ERAF kart. 23; ZEV II köide].

PRUUL, Heino, Jaan m, s. 1916, eluk. Tallinn, Sakala 12-3. 1941 mobiliseeriti Punaarmeesse, 14.01.43 langes Velikije Luki all. [V.Luki in memoriam].

PRUUL, Herbert, Johannes m, s. 26.08.16 Läänemaa Hiiumaa Emmaste v. Reheselja k., eluk. Hiiumaa Emmaste v., põllutööline, Läänemaa hävituspataljon. 22.07.41 mobiliseeriti Punaarmeesse, 7. laskurdiviis. [ZEV II köide; O.Mägi].

PRUUL, Hindrek en ka Indrek m, s. 13.11.1900, eluk. Harjumaa, ehitustööline. 20.08.41 mobiliseeriti Eestis. Augusti lõpul viidi mootorpurjeka "Õrnega" Hankosse. 02.12.41 paigutati aurikule "Jossif Stalin". Miinitõkke otsa jooksnud laevalt päästsid kohalikud kalurid. [Eesti Sõna 10.12.41; ZEV II köide].

PRUUL, Joann, Isaak m, s. 02.02.07, eluk. Tallinn, leivategija. 28.07.41 mobiliseeriti Punaarmeesse. [ZEV II köide].

PRUUL, Julius, Johannes m, s. 27.10.10, eluk. Tallinn, ehitustööline. 27.07.41 mobiliseeriti Punaarmeesse. [ZEV II köide].

PRUUL, Karl, Priidik m, s. 08.07.21, eluk. Saaremaa, põllutööline. 02.08.41 mobiliseeriti Punaarmeesse. [ZEV II köide].

PRUUL, Peet, Mihkel m, s. 14.02.08, eluk. Saaremaa, puutööline. 02.08.41 mobiliseeriti Punaarmeesse. [ZEV II köide].

PRUUL, Robert, Ado m, s. 1915, eluk. Harjumaa. 1941 mobiliseeriti Punaarmeesse, 15.01.43 langes Velikije Luki all. [V.Luki in memoriam].

PRUUL, Rudolf, Johannes in ka Jaan m, s. 08.06.15, eluk. Tallinn. 1941 Punaarmee, Eesti korpus, 23. suurtükiväepolk, vanemseersant. [ERAF kart. 6-3].

PRUUL, Theodor, Peet m, s. 02.07.21 Läänemaa Emmaste v. Lepiku k., eluk. Läänemaa Hiiumaa Emmaste v. Lepiku k., põllutööline, Läänemaa hävituspataljon, 02.07.41 arr., Patarei vangla, vab. 20.09.41, Haapsalu, mobiliseeriti Punaarmeesse, vab. [ZEV II köide; R6; HI; Sõruots 76,87,90-92; O.Mägi].

PRUULI, Albert, Karl m, s. 22.01.22 Tartumaa Konguta v., eluk. Tartu, Lubja 2-2, tööstuskeskkool, automehaanik. 07.41 mobiliseeriti Punaarmeesse, UAZ, 681. tööpataljon, Eesti korpus. [ERAF kart. 23].

PRUULI, Aleksander m, s. 1917, eluk. Jõgeva. 1941 mobiliseeriti Punaarmeesse, Eesti korpus. [A.K. kaust 12].

PRUULI, August, Jaan m, s. 15.05.07, eluk. Tartumaa, põllutööline. 23.07.41 mobiliseeriti Punaarmeesse. [ZEV II köide].

PRUULI, August, Karl sünd. ka 1910 m, s. 04.01.01 Tartumaa Vara v., eluk. sama, 4 kl., tööline. 07.41 mobiliseeriti Punaarmeesse, Tartu Sõjakomissariaat, Arhangelski obl. Pinega, tööpataljon, Eesti korpus, 17.03.45 langes Läti Kuramaa, maetud Vanagi. [A.K. kaust 1-53,8-20; ERAF kart. 23]. Täpsustamine: sünd. ka 04.01.1910.

PRUULI, Eugen, Kristofor m, s. 08.01.07 Järvamaa Koeru as., eluk. Tallinn, Villardi 19-15, gümnaasiumiharidus, šokolaadivabrikus meistri abi. 27.07.41 mobiliseeriti Punaarmeesse, arr. 06.03.44, trib. 27.03.44, §58-10 lg.2, 10+5, nõukogudevastane propaganda. [ZEV II köide; R2].

PRUULI, Heldur, Johanna m, s. 1925, eluk. Nõmme, Vabaduse 47-2, mehaanik. 1945 mobiliseeriti Eesti Laskurkorpusesse, Tallinna meresadam. [KRA,1-3-2].

PRUULI, Karl, Adam m, s. 20.11.1897 Võrumaa Vaabina v., algh., autojuht, Pakri saar, kindlustustöödel. 07.41 mobiliseeriti Punaarmeesse, Tšeljabinski obl., tööline sovhoosis, Eesti korpus. [ERAF kart. 23].

PRUULI, Voldemar, Eduard m, s. 1925, eluk. Tallinn-Nõmme, Lääne 36-1, käsiladuja. 08.01.45 mobiliseeriti Punaarmeesse, KBF. [KRA,1-3-1,2].

PRUULMANN, Eduard, Jüri m, s. 21.03.09, eluk. Tallinn, tööline Lutheri vabrikus. 27.07.41 mobiliseeriti Punaarmeesse. [ZEV II köide].

PRUUN, Richard, Johannes m, s. 29.04.11, eluk. Tallinn, ärimees. 27.07.41 mobiliseeriti Punaarmeesse. [ZEV II köide].

PRUUNES, Arnold, Jaan ka Pruun m, s. 18.12.12 Virumaa Kohtla v., eluk. sama, algh., puusepp, ehitustööstus "Riiklik Ehitaja". 27.07.41 mobiliseeriti Punaarmeesse, Arhangelski obl., 858. tööpataljon, Eesti korpus, 27. laskurpolk, 16.01.43 langes Velikije Luki all. [ERAF kart. 23; ZEV II köide; KRA,9-4-2; V.Luki in memoriam].

PRUUNES, Robert, Kaarel m, s. 27.02.07, eluk. Tallinn, ehitustööline. 22.08.41 mobiliseeriti Punaarmeesse. [ZEV II köide].

PRUUNING, Heino, Juuli m, s. 23.01.13, eluk. Harjumaa, põllutööline. 22.07.41 mobiliseeriti Punaarmeesse. [ZEV II köide].

PRUUNLEPP, Hugo, Gustav ka Pruunlep, in ka Kustav m, s. 31.12.22 Läänemaa Pühalepa v. Heltermaa k., eluk. sama, algh., põllutööline, meremees, sadama ülevaataja. 03.07.41 mobiliseeriti Punaarmeesse, Tšeljabinski obl. Kamensk-Uralski, UAZ, 861. ehitus-töökolonn, Eesti korpus, surn. tööpataljonis. [ERAF kart. 23; ZEV II köide; O.MÄgi].

PRUUNSILD, Ado, Karl en ka Aadu, in ka Kaarel m, s. 31.08.14 Vitebski kub, eluk. Tallinn, algh., traktorist, metallitehas "Arba", lukksepp. 27.07.41 mobiliseeriti Punaarmeesse, Tšeljabinski obl. Zlatoust, 793. üksisk-ehituspataljon, Eesti korpus. [ERAF kart. 23; ZEV II köide].

PRUUS, Evald, Jaan m Venemaa eestlane, s. 08.10.12 Viljandimaa, eluk. Venemaa, tehnikum, tüürimees, Volga jõelaevastik, laev "Eesti-Inger". 1942 Eesti korpus. [ERAF kart. 23]. [ru].

PRUUS, Osvald, Hendrik m, s. 16.07.12 Tartumaa Laiuse v., eluk. Virumaa Kiviõli, Koidu 9-4, algh., lukksepp. 27.07.41 mobiliseeriti Punaarmeesse, Arhangelski obl. Jarensk, 110. tööpataljon, Eesti korpus. [ERAF kart. 23; ZEV II köide].

PRUV, Aleksei, Aleksander m, s. 1915, eluk. Saaremaa. 1941 mobiliseeriti Punaarmeesse, 29.12.42 teadmata kadunud Velikije Luki all. [V.Luki in memoriam].

PRUV, Ernst, Karl m, s. 1921, eluk. Saaremaa. 1941 mobiliseeriti Punaarmeesse, 23.12.42 teadmata kadunud Alekseikovo k. all. [V.Luki in memoriam].

PRUVLI, Eugen, Eugen m, s. 25.03.08, eluk. Tallinn, äriteenija. 27.07.41 mobiliseeriti Punaarmeesse. [ZEV II köide].

PRUVLI, Olaf, Artur m Venemaa eestlane, s. 23.10.15 Petrograd, eluk. Leningrad, tööstuskool, treial. 1942 Eesti korpus. [A.K. kaust 5-7; ERAF kart. 23]. [ru].

PRÕGAJEV, Sergei, Aleksander m eestlane, s. 25.12.1899 Tartu, eluk. Tartu, Otepää, keskh., telefonivõrgu juhataja, tehnik, ENSV Riigikontrolli Rahvakomissariaat. 21.08.41 mobiliseeriti Punaarmeesse, Leningradi obl., 93. üksik-ehituspataljon, Eesti korpus. [ERAF kart. 23; ZEV II köide; A.K. kaust 4-10].

PRÄHLA, Arnold, Johannes m, s. 02.09.21 Läänemaa Kärdla, eluk. sama, keskkooliõppur. 03.07.41 mobiliseeriti Punaarmeesse. [ZEV II köide; O.Mägi].

PRÄHLA, Joosep, Elfriede m, s. 29.10.22, eluk. Tartu, riidehoidja. 03.07.41 mobiliseeriti Punaarmeesse. [ZEV II köide].

PRÄÄTS, Aksel-Johannes, Johan in ka Johannes m, s. 18.03.13 Võrumaa Haanja v., eluk. Türi, Vabriku maja 12, algh., kaupmees, majavalitseja, Türi Paberivabrik. 22.07.41 mobiliseeriti Punaarmeesse, Arhangelski obl. Limenda, 109. töökolonn, Eesti korpus. [A.K. kaust 5-4; ERAF kart. 23; ZEV II köide].

PRÖÖM, Johannes, Hindrek m, s. 11.11.04, eluk. Harjumaa, puusepp. 22.08.41 mobiliseeriti Punaarmeesse. [ZEV II köide].

PRÖÖM, Mihhail, Andrei ka Prõõm, en ka Mihkel, in ka Hindrek, Indrek m, s. 24.03.08 Harjumaa Jõelähtme v., eluk. Harjumaa, 3 kl., tööline paberivabrikus, Jägala. 22.07.41 mobiliseeriti Punaarmeesse, Arhangelski obl., ehituspataljon, Eesti korpus. [ERAF kart. 23; ZEV II köide; A.K. kaust 6-22,39].

PRÖÖM, Raimund m. 07.41 mobiliseeriti Punaarmeesse, 25.08.41 pääses hukkuvalt laevalt "Eestirand". [Linna Teataja 12.09.41].

PRÖÖM, Voldemar, Peeter m, s. 29.10.07 Harjumaa Jõelähtme v., eluk. sama, algh., vedurijuhi abi, Jägala puupapi vabrik. 22.07.41 mobiliseeriti Punaarmeesse, Arhangelski obl., tööpataljon, Eesti korpus. [ERAF kart. 23; ZEV II köide].

PRÜDIK, Georg, August m, s. 06.11.20, eluk. Pärnu, põllutööline. 03.07.41 mobiliseeriti Punaarmeesse. [ZEV II köide].

PRÜGGI, Rafael, Johannes m, s. 25.06.14, eluk. Tallinn, vedurijuhi abi. 22.08.41 mobiliseeriti Punaarmeesse. [ZEV II köide].

PRÜGI, Guido-Alois, Aleksander m, s. 16.12.19 Tallinn, eluk. Tallinn-Nõmme, Lomonossovi 101-1, 9 kl., teenistuja, Riigipank. 03.07.41 mobiliseeriti Punaarmeesse, Tšeljabinski obl., 1045. tööpataljon, Eesti korpus, 18.12.42 langes Sotovo k. all. [ERAF kart. 23; ZEV II köide; V.Luki in memoriam].

PRÜGI, Harri-Vithold, Aleksander m, s. 08.05.17 Tallinn, eluk. Tallinn-Nõmme, Lomonossovi 101, keskh., aidamees, raudtee pealadu. 27.07.41 mobiliseeriti Punaarmeesse, Sverdlovski obl. Krasnouralsk, 789. tööpataljon, Eesti korpus. [ERAF kart. 23; ZEV II köide].

PRÜGI, Heino, Jaan m, s. 20.04.21, eluk. Võru, orkestrant, ajateenija, tegevväelane. 1941 saadeti sunniviisil Venemaale. [ZEV IV köide].

PRÜGI, Priido, Aleksander m, eluk. Tallinn. 1941 Punaarmee, Eesti korpus, 354. laskurpolk, 18.12.42 langes sõjas. [KRA,9-4-2].

PRÜGI, Rafael m, vedurijuhi abi. 1941 sundevakueeritu, Eesti korpus, 925. polk. [Ojakäär2].

PRÜGI, Roald-Theophil, Aleksander m, s. 27.10.14, eluk. Tallinn, arveametnik. 04.08.41 mobiliseeriti Punaarmeesse. [ZEV II köide].

PRÜGI, Valter, Jaan m, s. 30.05.13, eluk. Võru, ametnik. 22.07.41 mobiliseeriti Punaarmeesse. [ZEV II köide].

PRÜKKEL m. 1941 mobiliseeriti Punaarmeesse, surn. [ERA, 1608-2-409, lk185].

PRÜKKEL, Ernst, Gustav m, s. 24.09.11 Järvamaa Lehtse v., eluk. Tallinn, Villardi 6-4, algh., maaler. 27.07.41 mobiliseeriti Punaarmeesse, Arhangelski obl. Baika, 110. ehituspatljon, Eesti korpus, oli saksa sõjavangis Polotskis ja teistes laagrites. [ERAF kart. 23; ZEV II köide; ERA,R-1606-1-187,lk176]. Täpsustamine: sünd. ka 24.10.11.

PRÜKKEL, Heinrich, Jüri ka Heindrich m, s. 03.12 Narva, eluk. Tallinn, Salu 14-3, tööstuskeskkool, raudteelane, vedurijuhi abi, konduktor. 07.41 mobiliseeriti Punaarmeesse, 12.08.41 viidi laevaga "Tõnu" Venemaale, Sverdlovski obl., metsatööline, Eesti korpus. [Eesti Sõna 14.03.43; ERAF kart. 23].

PRÜKKEL, Rudolf, Mart m, s. 30.09.1898, eluk. Tallinn, insener, osakonnajuhataja. 09.08.41 mobiliseeriti Punaarmeesse. [ZEV II köide].

PRÜÜS, Harry, Karl m, s. 17.10.21, eluk. Tartumaa, põllutööline. 03.07.41 mobiliseeriti Punaarmeesse. [ZEV II köide].

PSIBÕŠ, Vladimir, Joosep m, s. 12.08.21, eluk. Tallinn, gümnaasiumiõpilane. 03.07.41 mobiliseeriti Punaarmeesse. [ZEV II köide].

PSKOVITŠ, Peeter, Konstantin m, s. 29.06.10, eluk. Tallinn, tekstiilitööline. 27.07.41 mobiliseeriti Punaarmeesse. [ZEV II köide].

PŠENITŠNIKOV, Boris, Paul m venelane, s. 06.01.07 Riia, eluk. Tallinn, kõrgh., arst. 1941 evakueerus N.Liidu tagalasse, mob., Eesti korpus, sanitaarpataljon, vanemarst, kapten, Eestisse tagasi 1945. [A.K. kaust 8; Eesti arstid 21,291; ERAF kart. 6-3].

PŠIBÕŠ, Vladimir, Joosep m venelane, s. 12.08.21 Tallinn, eluk. Tallinn, Laulupeo 12-5 (van.), keskh., arveametnik, Hiiumaa Putkaste, ehitusplats. 07.41 mobiliseeriti Punaarmeesse, Tšeljabinsk, 1044. töökolonn, Eesti korpus. [ERAF kart. 23].

PTAŠKIN, Aleksandr, Vassili m, eluk. Petserimaa. 1941 Punaarmee, Eesti korpus, 16.09.44 teadmata kadunud. [KRA,9-4-2].

PTITSÕN, Valentin, Timofei m venelane, s. 16.03.21 Virumaa Skarjatina v., eluk. sama, algh., põllutööline. 03.07.41 mobiliseeriti Punaarmeesse, Leningradi obl. 262. tööpataljon, Eesti korpus. [ERAF kart. 23; ZEV II köide]. Täpsustamine: sünd. ka 05.03.1921.

PUDEL, Albert, Jakob m, s. 08.07.09, eluk. Virumaa, ehitustööline. 27.07.41 mobiliseeriti Punaarmeesse. [ZEV II köide].

PUDEL, Bernhard, Hans m, s. 03.1899 Virumaa Vaivara v., 10 kl., kantseleiametnik. 1941 Punaarmee, Eesti korpus. [ERAF kart. 23].

PUDEL, Leonhard-Magnus, Hans m, s. 09.01.01 Virumaa Vaivara v., eluk. Tapa. EV kapten, tegevväelane. Punaarmees territoriaalkorpuse 86. laskurpolgu suurtükiväetehnik, arr. §58-1 alusel 21.07.41 rindel Staraja Russa piirkonnas, 22. korpuse sõjatribunalis 31.07.41 mõisteti nõukogudevastase agitatsiooni ja põgenemiskavatsuse süüdistusel 10+5 aastat, hilisem saatus teadmata. [ZEV IV köide; J.Pihlau, Auraamat; R2].

PUDERSEL, Rudolf, Peeter ka Puudersell m, s. 14.02.21 Valga, eluk. Valgamaa, keskh., aspirant, tegevväelane. 26.06.41 saadeti sunniviisil Venemaale, arr. 29.06.41, trib. 30.07.41, §58-10 lg.2, 10+5, Novgorod, nõukogudevastane agitatsioon. [ZEV IV köide; R3 12583-E].

PUDERSELL, Ivan, German m, s. 20.07.1892 Valga, eluk. sama, keskh., arveametnik, NKVD Valga osakonna sekretär. 1941 Tšuvaši ANSV, Veimeri sekretär ENSV esinduse juures, Eesti korpus. [ERAF kart. 23].

PUDIVERE, August, August m, s. 14.05.06, eluk. Tallinn, kingsepp. 22.08.41 mobiliseeriti Punaarmeesse. [ZEV II köide].

PUDUSAAR, J. m. 1941 mobiliseeriti Punaarmeesse, Eesti korpus. [A.K. kaust 5-6].

PUGAL, Voldemar, Peeter m, s. 06.01.17 Tõrva, eluk. Tallinn, algh., kondiiter, Paldiski, Ehitustrust nr.1. 07.41 mobiliseeriti Punaarmeesse, Udmurdi ANSV Kambarka, 379. ehituspataljon, Eesti korpus. [ERAF kart. 23; A.K. kaust 13].

PUGAST, Alfred, Juljus m, eluk. Võrumaa Leevi v. Peri k. 1941 mobiliseeriti Punaarmeesse, Võru Sõjakomissariaat, Eesti korpus, 19.03.45 langes Läti Kuramaa, maetud Dzirnieki. [A.K. kaust 1-49].

PUGATŠEV, Feodor, Peeter m, s. 05.01.14, eluk. Virumaa Narva, kalur. 26.07.41 mobiliseeriti Punaarmeesse. [ZEV II köide].

PUGATŠOV, Konstantin, Vladimir m, s. 1921, eluk. Virumaa Narva, põllutööline. 02.07.41 mobiliseeriti Punaarmeesse. [ZEV II köide].

PUGI, Helmuth-Heinrich, Rudolf m, s. 06.11.13 Tallinn, eluk. Tallinn, Härjapea 9-2, tehnikum, tisler, Riiklik tehas nr.463. 27.07.41 mobiliseeriti Punaarmeesse, Udmurdi ANSV Kambarka, naftabaas, Eesti korpus, 26.12.42 teadmata kadunud Velikije Luki all, oli saksa sõjavangis Polotskis ja teistes laagrites, arr. 1948, trib. 23.04.48, §58-1b, 25+5, Krasnojarski krai Norillag, vab. 01.10.55. [ERAF kart. 23; ZEV II köide; V.Luki in memoriam; ERA,R-1606-1-187,lk176; R1].

PUGRI, Ferdinand, Mihhail in ka Mihkel m, s. 12.01.14 Tartumaa Avinurme v., eluk. Avinurme v., Virumaa, algh., motorist, kaevur. 26.07.41 mobiliseeriti Punaarmeesse, Arhangelski obl., ehituspataljon, Eesti korpus. [ERAF kart. 23; ZEV II köide]. Täpsustamine: sünd. ka 12.01.1915.

PUGRI, Osvald m, eluk. Virumaa. 1941 Punaarmee, Eesti korpus, 921. laskurpolk. [A.K. kaust 7].

PUH, Johannes, Hans m, s. 10.07 Narva, eluk. sama, algh., tekstiilitööline, Kreenholmi Manufaktuur. 07.41 mobiliseeriti Punaarmeesse, Fergana, Frunze nim. kaevandus, Eesti korpus, politruk. [ERAF kart. 23].

PUHANG, Gustav m. 07.41 mobiliseeriti Punaarmeesse, 25.08.41 pääses hukkuvalt laevalt "Eestirand". [Linna Teataja 30.09.41].

PUHASKIVI, Evald, Nikolai m, s. 1908, eluk. Virumaa Kiviõli. 1941 mobiliseeriti Punaarmeesse, Eesti korpus, 917. laskurpolk, 23.12.42 langes Velikije Luki all. [V.Luki in memoriam; KRA,9-4-2].

PUHASKIVI, Kalju, Olga m, s. 17.03.08 Tartumaa Kudina v., eluk. Virumaa Kiviõli, algh., kaevur. 27.07.41 mobiliseeriti Punaarmeesse, Arhangelski obl. Striga, 113. töökolonn, Eesti korpus. [ERAF kart. 23; ZEV II köide].

PUHASMAA, Jaan, Jaan m, s. 10.05.08 Harjumaa Varbola v., eluk. Kohila v. Lohu k., algh., talunik. 22.07.41 mobiliseeriti Punaarmeesse, 125. töökolonn, Eesti korpus. [ERAF kart. 23; ZEV II köide].

PUHASOJA, Peeter, Peeter m, s. 03.11.21, eluk. Viljandimaa, põllutööline. 03.07.41 mobiliseeriti Punaarmeesse. [ZEV II köide].

PUHASORG, Edgar, Johannes m, s. 22.12.1891 Virumaa Vihula v., eluk. Tartumaa Mustvee, algh., lukksepp, Tartumaa 8. hävituspataljon. 1941 Venemaa, Eesti korpus. [ERAF kart. 23].

PUHASORG, Harald, Edgar m, s. 1919, eluk. Tartumaa. 1941 mobiliseeriti Punaarmeesse. [A.K. kaust 6-49].

PUHEL, Friedrich, Mihkel m. 1941 mobiliseeriti Punaarmeesse, 12.42 langes Velikije Luki all. [V.Luki in memoriam].

PUHHOV, Grigori, Makar m, s. 1907, eluk. Tallinn, Sõja 24-12, sillaehitaja. 1945 mobiliseeriti Eesti Laskurkorpusesse, EGMP. [KRA, 1-3-2].

PUHK, Eduard, Juhan m, s. 1913. 1941 mobiliseeriti Punaarmeesse, 14.01.43 teadmata kadunud Velikije Luki all. [V.Luki in memoriam].

PUHK, Hans m. 07.41 mobiliseeriti Punaarmeesse, 25.08.41 pääses hukkuvalt laevalt "Eestirand". [Linna Teataja 11.09.41].

PUHK, Jüri, Jüri m, s. 03.09.11, eluk. Harjumaa, mõisavalitseja. 22.07.41 mobiliseeriti Punaarmeesse. [ZEV II köide].

PUHK, Karl-Erich, Karl m, s. 29.11.18, eluk. Viljandimaa, ajateenija, tegevväelane. 1941 saadeti sunniviisil Venemaale, läks üle saksa poolele, surn. laatsaretis. [ZEV IV köide; M.Kaber].

PUHK, Martin-Johannes, Jüri m, s. 20.11.09 Viljandimaa Vana-Põltsamaa v., eluk. Harjumaa Jõelähtme v., algh., kingsepp, Kostivere sovhoos. 22.07.41 mobiliseeriti Punaarmeesse, Arhangelski obl. Korjažma, tööpataljon, Eesti korpus. [ERAF kart. 23; ZEV II köide].

PUHLANKOV, Aleksei, Kirill m, s. 24.03.07, eluk. Virumaa Narva, põllutööline. 26.07.41 mobiliseeriti Punaarmeesse. [ZEV II köide].

PUHM, Alfred, Ado m, s. 05.02.19, eluk. Harjumaa, põllutööline, ajateenija. 1941 saadeti sunniviisil Venemaale, 21.12.42 teadmata kadunud Velikije Luki all. [V.Luki in memoriam; ZEV IV köide].

PUHM, Alfred, Johannes m, s. 09.12.15 Harjumaa Saue v., eluk. sama, algh., põllutööline. 27.07.41 mobiliseeriti Punaarmeesse, Arhangelski obl. Rakula k., tööline, Eesti korpus. [ERAF kart. 23].

PUHM, Evald, August m, s. 17.12.09 Tallinn, eluk. Tallinn-Nõmme, Pärnu mnt. 241-1 (abik.), keskh., pangaametnik, Tartu panga juhataja. 27.07.41 mobiliseeriti Punaarmeesse, Sverdlovski obl. Krasnouralsk, 789. tööpataljon, Eesti korpus. [ERAF kart. 23; ZEV II köide].

PUHM, Harry, Johannes m, s. 15.10.15, eluk. Tallinn, äriteenija. 27.07.41 mobiliseeriti Punaarmeesse, Eesti korpus, 27. laskurpolk, sidejao komandör. [ZEV II köide; ERAF kart. 6-3].

PUHM, Hillar-Jakob, Johannes m, s. 15.10.21, eluk. Tallinn, tekstiilitööline. 02.07.41 mobiliseeriti Punaarmeesse, Eesti korpus, 925. laskurpolk. [ZEV II köide; A.K. kaust 14].

PUHM, Ivan, Feodor en ka Jaan m, s. 21.01.19, eluk. Petserimaa, põllutööline, ajateenija, tegevväelane. 07.41 saadeti sunniviisil Venemaale, Eesti korpus, 7. laskurdiviis, 354. laskurpolk. [ZEV IV köide; ERAF kart. 6-3].

PUHM, Karl, Karl m, s. 1897, eluk. Tartumaa. 1941 mobiliseeriti Punaarmeesse, 249. laskurdiviis, 917. laskurpolk, surn. formeerimisel 16.07.42 haigusesse. [U.Usai IR; KRA,9-4-2].

PUHM, Leonhard, Eduard m, s. 27.09.15, eluk. Tallinn, tisler. 22.08.41 mobiliseeriti Punaarmeesse. [ZEV II köide].

PUHM, Paul, Mihhail m, s. 10.20 Petserimaa, eluk. Petserimaa Petseri v., algh., põllutööline. 03.07.41 mobiliseeriti Punaarmeesse, Sverdlovski obl. Kamenski raj., 821. tööpataljon, Eesti korpus, 18.12.42 langes Velikije Luki all. [ERAF kart. 23; ZEV II köide; V.Luki in memoriam].

PUHMAS, Valter, Juhan m, s. 17.06.02, eluk. Harjumaa, talupidaja. 20.08.41 mobiliseeriti Punaarmeesse. [ZEV II köide].

PUHMAS, Vladimir, Andrei m, s. 1908 Pärnu mk., eluk. sama, keskh., teenistuja. 1941 Punaarmee, arr. 27.09.41, trib. 24.11.41, §58-10 lg.2, 58-2, 6+3, nõukogudevastane agitatsioon. [R2 ar 28319].

PUHMASTI, Aksel, August ka Puhmaste m, s. 01.09.22 Järvamaa Koigi v., eluk. sama, algh., põllutööline. 03.07.41 mobiliseeriti Punaarmeesse, Gorki obl., Kirovi obl. Vahtan, tööpataljon, Eesti korpus. [ERAF kart. 23; ZEV II köide].

PUHT, Sulev, Liina in ka Minna m, s. 23.11.18, eluk. Saaremaa, põllutööline. 02.08.41 mobiliseeriti Punaarmeesse, 28.12.42 teadmata kadunud Velikije Luki all. [ZEV II köide; V.Luki in memoriam].

PUHTLA, Bubi m, s. 06.10.19, eluk. Järvamaa Väinjärve v., põllutööline, ajateenija, tegevväelane, nooremseersant. 06.41 saadeti sunniviisil Venemaale, oli saksa sõjavangis Königsbergis, vab. Valgas 09.11.41. [ZEV IV köide; ERA,R-1606-1-187,lk43].

PUHUR, Evald m, s. 1909, eluk. Tallinn. 1941 Punaarmee, Eesti korpus, 921. laskurpolk. [A.K. kaust 7].

PUHV, Johannes, Aleksander m, eluk. Tallinn, Heina 6-7. 1941 mobiliseeriti Punaarmeesse, Eesti korpus, 354. laskurpolk, 29.12.42 langes Taraštšanka k. all. [V.Luki in memoriam; KRA,9-4-2].

PUHV, Peeter-Johannes, Peeter in ka Liisu m, s. 13.01.20 Saaremaa Lümanda v., eluk. Saaremaa, algh., põllutööline, puusepp. 07.41 mobiliseeriti Punaarmeesse, Tšeljabinsk, 1046. tööpataljon, Eesti korpus. [ERAF kart. 23; ZEV II köide].

PUHVEL, Elmar m. 07.41 mobiliseeriti Punaarmeesse, 25.08.41 pääses hukkuvalt laevalt "Eestirand". [Linna Teataja 28.09.41].

PUHVEL, Heinrich, Jaan m, s. 01.01.10 Pärnumaa Pornuse v., eluk. Tallinn, algh., tööline, Tallinna sadam. 28.07.41 mobiliseeriti Punaarmeesse, Arhangelski obl. Baika, 110. töökolonn, Eesti korpus, 28.12.42 langes Velikije Luki all. [ERAF kart. 23; V.Luki in memoriam].

PUHVEL, Kalju, Aleksander m, s. 1923, eluk. Võrumaa. 1941 mobiliseeriti Punaarmeesse. [A.K. kaust 6-71].

PUHVEL, Oskar, Jaan m, s. 20.11.07 Pärnumaa Pornuse v., eluk. Tallinn, Kõie 1b-6, algh., tööline, Tallinna sadam. 27.07.41 mobiliseeriti Punaarmeesse, Sverdlovski obl. Rež, tööline, Eesti korpus. [ERAF kart. 23; ZEV II köide].

PUIDAK, Paul m, eluk. Tartumaa Kambja v. 03.07.41 mobiliseeriti Tartus, Kirovi obl. Slobodskoi, tööpataljon, Eesti korpus, kadunud. [A.K. tööpat.; A.Konts].

PUIDERAND, Johannes, Ants m, s. 27.05.09, eluk. Virumaa Narva, maaler. 26.07.41 mobiliseeriti Punaarmeesse. [ZEV II köide].

PUIERÄST, Aleksander, Vassili m, s. 18.11.21, eluk. Tallinn, põllutööline. 08.07.41 mobiliseeriti Punaarmeesse. [ZEV II köide].

PUIERÄST, Feodor, Vassili m, s. 04.05.19, eluk. Petserimaa, ajateenija, tegevväelane. 23.06.41 saadeti sunniviisil Venemaale. [ZEV IV köide].

PUIERÄST, Viktor, Peeter m, s. 18.04.21 Petserimaa Järvesuu v., eluk. Tallinn, algh., tööline, hobusemees. 03.07.41 mobiliseeriti Punaarmeesse, Sverdlovski obl. Kirovgrad, 861. tööpataljon, Eesti korpus. [ERAF kart. 23; ZEV II köide]. Täpsustamine: sünd. ka 31.05.1921.

PUIESTE, Johannes, Rudolph in ka Rudolf m, s. 05.10.22 Tartumaa Haaslava v., eluk. Tartu, Turu 40-2, algh., vorstitööline. 03.07.41 mobiliseeriti Punaarmeesse, 821. tööpataljon, Eesti korpus. [ERAF kart. 23; ZEV II köide].

PUIESTEE, Roland-Karolus, Jaan ka Puieste m, s. 21.11.22 Võrumaa Võru v, eluk. Võru v. Navi k., algh., masinist. 02.07.41 mobiliseeriti Punaarmeesse, tööpataljon, Eesti korpus, 917. laskurpolk, 20.12.42 langes Velikije Luki all. [ERAF kart. 23; ZEV II köide; V.Luki in memoriam; KRA,9-4-2].

PUIESTEE, Sulev, Hendrik m, s. 1926, eluk. Tartu. 1941 mobiliseeriti Punaarmeesse. [A.K. kaust 6-63].

PUIK, August, Samuel m, s. 21.10.19, eluk. Võrumaa Põlva v., tisler, puutööline, ajateenija, tegevväelane. 06.41 saadeti sunniviisil Venemaale, Eesti korpus 1942-1945, ka oli saksa sõjavangis Königsbergis, jäi Saksamaale. [ZEV IV köide; A.K. kaust 9; ERA,R-1606-1-187,lk43].

PUISTE, Arnold m. 1941 mobiliseeriti Punaarmeesse, Eesti korpus, surn. 1942. [A.K. kaust 5-8].

PUISTRE, Johannes, Oskar end. Burm m, s. 17.01.15, eluk. Tallinn, teenis Tallinna linna Trammitrustis,,27.07.41 mobiliseeriti Punaarmeesse, 28.07.41 viidi Ülemistelt rongiga Venemaale, viimane teade Kirovist. [Eesti Sõna 04.04.43; ZEV II köide].

PUJAL, Vladimir, Ivan m, s. 1916, eluk. Saaremaa Kuressaare, Tallinna 24. 01.08.41 mobiliseeriti Punaarmeesse. [ERA,R-1842-1-52,lk6].

PUJU, Arnold, Jaak m, s. 1907, eluk. Tallinn, tööline tselluloosivabrikus. 27.07.41 mobiliseeriti Punaarmeesse. [ZEV II köide].

PUJU, Ernst, Jaak m, s. 26.11.18, eluk. Tallinn, orkestrant, ajateenija, tegevväelane. 1941 saadeti sunniviisil Venemaale. [ZEV IV köide].

PUKART, Arnold, Jaan m, s. 06.03.13 Peterburi kub, eluk. Tallinn, algh, tööline, Maaparandustrust. 07.41 mobiliseeriti Punaarmeesse, Arhangelski obl., 110. töökolonn, Eesti korpus. [ERAF kart. 23].

PUKATS, Aleksander, Andrei m, s. 1922, eluk. Petserimaa, põllutööline. 01.07.41 mobiliseeriti Punaarmeesse. [ZEV II köide].

PUKK m, eluk. Tallinn. 1941 mobiliseeriti Tallinnas, lõpetas elu vaimuhaigena tööpataljonis. [A.K. tööpat.].

PUKK, Albert, Ivan m Venemaa eestlane, s. 03.07.21 Irkutski obl, eluk. sama, algh., traktorist. 1942 Eesti korpus. [ERAF kart. 23]. [RU].

PUKK, Albert, Mihhail m Venemaa eestlane, s. 08.10.19 Petrogradi kub, eluk. Leningradi obl. Volossovo raj, algh., autojuht. 1942 Eesti korpus. [ERAF kart. 23]. [RU].

PUKK, Aleksander, Jüri m, s. 09.08.17 Tartumaa Puurmani v., eluk. Põltsamaa, algh., plekksepp, traktorijaam. 03.07.41 mobiliseeriti Punaarmeesse, Sverdlovski obl. Kamensk, 675. tööpataljon, Eesti korpus. [ERAF kart. 23; ZEV II köide]. Täpsustamine: sünd. ka 09.08.1920.

PUKK, Alfred, Ivan in ka Jaan m, s. 11.22 Virumaa Salla v., eluk. Tallinn, tööstuskool, lukksepp, tekstiilivabrik "Kommunaar". 1941 Tatari ANSV Kaasan, sõjaväelaager, Eesti korpus. [ERAF kart. 23; ZEV II köide].

PUKK, Alfred, Jaan m, s. 24.04.10 Harjumaa Kuivajõe v., eluk. Tallinn, Liivamäe 33-6, algh., lihunik, tööline "Võiekspordis". 27.07.41 mobiliseeriti Punaarmeesse, Molotovi obl. Krasnokamsk, 1056. tööpataljon, Eesti korpus. [ERAF kart. 23].

PUKK, Alfred, Juhan in ka Johan m, s. 06.05.20 Viljandimaa, eluk. Viljandimaa Rimmu v., algh., põllutööline. 03.07.41 mobiliseeriti Punaarmeesse, Sverdlovski obl. UAZ, 862. tööpataljon, Eesti korpus. [ERAF kart. 23; ZEV II köide].

PUKK, Alfred-Eduard, Peeter m, s. 14.06.07 Harjumaa Hageri v., eluk. Tallinn-Nõmme, Õie 56, algh., teenistuja, äriteenija. 27.07.41 mobiliseeriti Tallinnas, Sverdlovski obl. Krasnouralsk, 789. tööpataljon, Eesti korpus, 300. laskurpolk, jefreitor, 21.12.42 langes Velikije Luki all. [ERAF kart. 23; ZEV II köide; A.K. tööpat.; KRA,9-4-2; V.Luki in memoriam].

PUKK, Alfred-Johannes, Jaan m, s. 25.07.09 Virumaa Roela v., eluk. Tallinn, Tartu mnt. 52-2, algh., mölder, puusepp, ehitustööline. 27.07.41 mobiliseeriti Punaarmeesse, Sverdlovski obl. Krasnouralsk, 3004(?) tööpataljon, Eesti korpus. [ERAF kart. 23; ZEV II köide].

PUKK, August m. 07.41 mobiliseeriti Punaarmeesse, 25.08.41 pääses hukkuvalt laevalt "Eestirand". [Linna Teataja 13.09.41].

PUKK, Eduard, August m Venemaa eestlane, s. 21.06.21 Novosibirski obl, eluk. Novosibirski obl. Põrjanskoje raj, algh., tööline, Halturini nim. kolhoos. 1942 Eesti korpus. [ERAF kart. 23]. [RU].

PUKK, Eduard, Jaak m, s. 10.10.1886, eluk. Tallinn, reservlipnik, gümnaasiumi direktor. 17.08.41 mobiliseeriti Punaarmeesse. [ZEV II köide].

PUKK, Eduard, Juhan m, s. 07.07.13 Järvamaa, eluk. Tallinn, lukksepp. 27.07.41 mobiliseeriti Punaarmeesse, 14.01.43 teadmata kadunud Velikije Luki all. [ZEV II köide; V.Luki in memoriam].

PUKK, Elmar, Karl m, s. 14.06.20, eluk. Võrumaa Varstu v., põllutööline, kutsealune. 03.07.41 mobiliseeriti Punaarmeesse, Kuibõšev, tööpataljon. [ZEV II köide; ERA,1608-2-409].

PUKK, Erich, Johannes m, s. 15.06.19, eluk. Tartumaa Avinurme v., põllutööline, ajateenija, tegevväelane. 06.41 saadeti sunniviisil Venemaale, oli saksa sõjavangis Liibavis ja Miitavis, vabanes ca 20.12.41. [ZEV IV köide; ERA,R-1606-1-187,lk90].

PUKK, Erich, Joosep m, eluk. Tallinn. 1941 Punaarmee, Eesti korpus, 23. suurtükiväepolk, leitnant, 14.09.44 surn. haavadesse. [KRA,9-4-2].

PUKK, Ernst, Karl m, s. 11.10.18 Harjumaa Kernu v., eluk. Tallinn, algh., talunik, autojuht, Metsamajanduse autobaas nr.1. 27.07.41 mobiliseeriti Punaarmeesse, Arhangelski obl. Kotlas, 111. tööpataljon, Eesti korpus, 22.12.42 langes Alekseikovo k. all, ka läks rindel üle sakslaste poolele, arr. 29.09.45, erin. 18.01.47, Sverdlovski obl. Bogoslovlag, vab. 09.08.53. [ERAF kart. 23; ZEV II köide; R1 14431-E; V.Luki in memoriam].

PUKK, Ervin, Karl m, s. 17.06.09, eluk. Tallinn, sepp. 27.07.41 mobilidseeriti Punaarmeesse, Eesti korpus, 921. laskurpolk. [ZEV II köide; A.K. kaust 6-37, kaust 7].

PUKK, Evald m, s. 05.10.18, eluk. Virumaa Roela v., põllutööline, kutsealune. 06.41 saadeti sunniviisil Venemaale, oli saksa sõjavangis Königsbergis, vab. Valgas 09.11.41. [ERA,R-1606-1-187,lk43].

PUKK, Evald m, s. 10.11.21. 03.07.41 mobiliseeriti Punaarmeesse, tööpataljon, Eesti korpus. [A.K. tööpat. kart.].

PUKK, Hans, Ants m, s. 09.01.12, eluk. Tallinn, klaasipuhuja. 27.07.41 mobiliseeriti Punaarmeesse. [ZEV II köide].

PUKK, Heino, Juhan m, s. 18.09.22, eluk. Viljandimaa, põllutööline. 03.07.41 mobiliseeriti Punaarmeesse. [ZEV II köide].

PUKK, Heino, Osvald m, s. 17.07.21 Saaremaa Põide v., eluk. sama, 8 kl., kalur, paadimeister. 03.08.41 mobiliseeriti Punaarmeesse, Sverdlovski obl. UAZ, 820. tööpataljon, Eesti korpus. [ERAF kart. 23; ZEV II köide].

PUKK, Heldur, Jaan m, s. 06.10.24, eluk. Tartu. 04.07.41 mobiliseeriti Punaarmeesse. [ZEV II köide].

PUKK, Holger-Feliks, Jaan m, s. 14.08.20 Tallinn, eluk. Tallinn, Magasini 3-1, keskh., raamatupidaja, tehas "Oktoobri Täht", lastekirjanik. 03.07.41 mobiliseeriti Punaarmeesse, Tšeljabinsk, 1046. töökolonn, Eesti korpus, tuli tagasi. [ERAF kart. 23; ZEV II köide; Peegel 67; EE14].

PUKK, Ivan, Mihkel m Venemaa eestlane, s. 25.02.18 Petrogradi kub, eluk. Leningradi obl. Volossovo raj, algh., tisler, artell "Krasnõi Tokar". 1942 Eesti korpus. [ERAF kart. 23]. [RU].

PUKK, Jaan, Joann m, s. 15.01.09, eluk. Harjumaa, põllutööline. 22.07.41 mobiliseeriti Punaarmeesse. [ZEV II köide].

PUKK, Jaan, Vassili m, s. 11.07.09 Virumaa Narva, eluk. Virumaa Narva, Sepa 17, algh., tekstiilitööline. 26.07.41 mobiliseeriti Punaarmeesse, töökolonn, Eesti korpus, 23.12.42 teadmata kadunud Alekseikovo k. all, 19.12.44 langes sõjas. [ERAF kart. 23; ZEV II köide; KRA,9-4-2; V.Luki in memoriam]. Täpsustamine: sünd. ka 11.07.1910.

PUKK, Johannes, Anna m, s. 17.04.1899 Tartumaa, eluk. Tartu, algh., kingsepp, vildivabrik "Edasi", Tartu hävituspataljon, Eesti korpus. 1941 Venemaa, Eesti korpus. [ERAF kart. 23].

PUKK, Johannes, Hans ka Puk m, s. 20.10.07 Narva, eluk. Tallinn. 1941 Punaarmee, Eesti korpus, 27. laskurpolk, võttis osa Leningradi ja Eestimaa lahingutest. [ERAF kart. 6-2].

PUKK, Johannes, Joosep m, s. 16.05.18, eluk. Virumaa, ajateenija, tegevväelane. 1941 saadeti sunniviisil Venemaale. [ZEV IV köide].

PUKK, Juhannes, Otto m, s. 09.01.08, eluk. Saaremaa, ehitustööline. 02.08.41 mobiliseeriti Punaarmeesse. [ZEV II köide].

PUKK, Karl, Andres m, s. 1926 Võru. 1941 Punaarmee, Eesti korpus, 921. laskurpolk. [A.K. kaust 7; ERAF kart. 6-3].

PUKK, Karl, Karl m, s. 23.06.14, eluk. Harjumaa, käsitööline. 22.07.41 mobiliseeriti Punaarmeesse. [ZEV II köide].

PUKK, Karl, Peedu m, s. 1920, eluk. Pärnumaa. 1941 mobiliseeriti Punaarmeesse. [A.K. kaust 6-44].

PUKK, Karl, Villem m, s. 04.12.09, eluk. Virumaa Narva, puusepp. 26.07.41 mobiliseeriti Punaarmeesse. [ZEV II köide].

PUKK, Karla, Juhan m, s. 02.04.07, eluk. Harjumaa, talupidaja. 22.07.41 mobiliseeriti Punaarmeesse. [ZEV II köide].

PUKK, Konstantin, Jaan m, s. 19.03.14 Harjumaa Ravila v., eluk. Tallinn, Kopli 48-2, algh., kelner, Restoran nr.84. 27.07.41 mobiliseeriti Punaarmeesse, Sverdlovski obl. Režž, 788. töökolonn, Eesti korpus, 7. laskurdiviis, 354. laskurpolk. [ERAF kart. 23; ZEV II köide; ERAF kart. 6-3; A.K.kaust 13].

PUKK, Lembit, Theodor m, s. 01.24 Tartumaa Kuremaa v., eluk. sama, algh., tööline, Rakvere hävituspataljon. 1941 Punaarmee, Eesti korpus, 300. laskurpolk, 11.12.42 langes Velikije Luki all. [ERAF kart. 23; KRA,9-4-2; V.Luki in memoriam].

PUKK, Leopold, Priidu m, s. 16.10.15 Saaremaa Valjala v., eluk. Tallinn, algh., paemurrutööline, kindlustööde juhataja abi. 27.07.41 mobiliseeriti Punaarmeesse, Molotovi obl. Zakamsk, 792. tööpataljon, Eesti korpus. [ERAF kart. 23; ZEV II köide].

PUKK, Mihail, Anton m, eluk. Saaremaa. 1941 Punaarmee, Eesti korpus, 300. laskurpolk, 09.01.43 langes sõjas. [KRA,9-4-2].

PUKK, Osvald, Aleksander m Venemaa eestlane, s. 15.02.11 Novosibirski obl, eluk. Novosibirski obl. Põrjanskoje raj, algh., kolhoosnik. 1942 Eesti korpus. [ERAF kart. 23]. [RU].

PUKK, Paul m, eluk. Järvamaa Esna v. 22.07.41 mobiliseeriti Tallinnas, läks ehituskolonnist nr.93 1941 a. (Rahja, Lreningradi obl.) haiglasse, edasine teadmata. [A.K. tööpat.].

PUKK, Paul, Karl m, s. 28.01.16 Tallinn, eluk. Harjumaa, sepp. 22.07.41 mobiliseeriti Punaarmeesse, Eesti korpus, 921. laskurpolk, võttis osa Velikije Luki ja Tallinna lahingutest. [ZEV II köide; A.K. kaust 7; ERAF kart. 6-3].

PUKK, Richard, Gustav m, s. 02.09.12 Virumaa Narva, eluk. Virumaa Narva, Tartu 13-2, algh., tööline. 26.07.41 mobiliseeriti Punaarmeesse, Sverdlovski obl. Režž, 878 (?) tööpataljon, Eesti korpus. [ERAF kart. 23; ZEV II köide].

PUKK, Robert, Gustav m, s. 13.03.07 Virumaa Narva, eluk. Virumaa Narva, Tartu 13-2, algh., tööline, Kreenholmi vabrik. 26.07.41 mobiliseeriti Punaarmeesse, Sverdlovski obl. Rež, 787. töökolonn, Eesti korpus. [ERAF kart. 23; ZEV II köide].

PUKK, Rudolf, Jaan m, s. 1910, eluk. Tartumaa. 1941 mobiliseeriti Punaarmeesse. [A.K. kaust 6-5].

PUKK, Rudolf-Friedrich, Villem m, s. 21.04.14, eluk. Järvamaa Väinjärve v, põllutööline. 22.07.41 mobiliseeriti Punaarmeesse, Arhangelski obl. Semiretšna, surn. 02.42 kõhutõppe, ka surn. 01.42 nõrkusesse. [ZEV II köide; ERA,1608-2-409,lk159,185].

PUKK, Valdo, Aleksei m, s. 24.07.20, eluk. Tallinn, tööline tselluloosivabrikus. 02.07.41 mobiliseeriti Punaarmeesse, Eesti korpus, 917. laskurpolk, 31.03.42 surn. haigusesse. [ZEV II köide; KRA,9-4-2].

PUKK, Viktor, Priidu m, s. 11.12.11, eluk. Tallinn, ehitustööde juhataja. 18.07.41 mobiliseeriti Punaarmeesse. [ZEV II köide].

PUKK, Voldemar, Gustav m, s. 20.01.10 Virumaa Narva, eluk. Virumaa Narva, Aguli 6-3, keskh., lukksepp, Narva Linaketrusvabrik. 26.07.41 mobiliseeriti Punaarmeesse, Sverdlovski obl. Rež, 787, 788. ehituspataljon, Eesti korpus, 21,12,42 teadmata kadunud Alekseikovo k. all. [ERAF kart. 23; ZEV II köide; V.Luki in memoriam].

PUKK, Voldemar, Juhan m, s. 1920, eluk. Tallinn. 1941 Punaarmee, Eesti korpus, 921. laskurpolk, 21.12.42 teadmata kadunud. [A.K. kaust 7; ERAF kart. 6-3; KRA,9-4-2].

PUKK, Voldemar, Juhannes m, s. 06.03.21 Tartumaa Avinurme v., eluk. sama, algh., tisler. 07.41 mobiliseeriti Punaarmeesse, Tšeljabinski obl., tööpataljon, Eesti korpus. [ERAF kart. 23].

PUKK, Voldemar, Priidu m, s. 17.06.18 Saaremaa Valjala v., eluk. Tallinn, tööstuskeskkool, tööline, "Punane Krull", ajateenija. 27.07.41 mobiliseeriti Punaarmeesse, Molotovi obl. Zakamsk, 792. ehitus-töökolonn, Eesti korpus. [ERAF kart. 23; ZEV II köide].

PUKKA, Ernst, Jaan m, s. 19.05.08 Järvamaa Võhmuta v., eluk. Tallinn, Lasnamäe 44-2, tööstuskool, lukksepp. 07.41 mobiliseeriti Punaarmeesse, Molotovi obl. Zakamsk, 792. ehituspataljon, Eesti korpus. [ERAF kart. 23].

PUKKA, Kalju, Karl m, s. 12.10.21 Järvamaa, eluk. Järva-Jaani, Pikk 54 (van.), keskh., kokk, kassiir. 07.41 mobiliseeriti Punaarmeesse, Tatari ANSV Kaasan, ehituspataljon, Eesti korpus. [ERAF kart. 23].

PUKONEN, Aleksander, Johannes m, s. 06.01.12, eluk. Tallinn, kaevutegija. 28.07.41 mobiliseeriti Punaarmeesse. [ZEV II köide].

PUKONEN, Leander, Marius m, s. 01.02.21, eluk. Virumaa, põllutööline. 26.07.41 mobiliseeriti Punaarmeesse. [ZEV II köide].

PUKONEN, Oskar, Marius m, s. 12.02.19, eluk. Virumaa Narva, ajateenija, tegevväelane. 06.41 saadeti sunniviisil Venemaale, oli saksa sõjavangis Königsbergis, vab. Valgas 09.11.41. [ZEV IV köide; ERA,R-1606-1-187,lk43].

PUKONEN, Robert, Marius m, s. 22.09.23, eluk. Virumaa, põllutööline. 03.07.41 mobiliseeriti Punaarmeesse. [ZEV II köide].

PUKS, Aksel-Johannes, Juhan m, s. 04.07.22 Viljandimaa Uue-Kariste v., eluk. sama, algh., põllutööline, motorist. 03.07.41 mobiliseeriti Punaarmeesse, Tatari ANSV Kaasan, 613. tööpataljon, Eesti korpus. [ERAF kart. 23; ZEV II köide].

PUKS, Aleksander, Peeter m Venemaa eestlane, s. 06.03.15 Petrogradi kub, eluk. Leningradi obl. Kingissepa raj, algh., mölder. 1942 Eesti korpus. [ERAF kart. 23]. [RU].

PUKS, Elmar, Anton m, s. 31.05.10 Tallinn, eluk. Tallinn, Katusepapi 30-3, algh., põllutööline, Teraviljakombinaat, tööline, tsinkija. 27.07.41 mobiliseeriti Punaarmeesse, Molotovi obl. Krasnokamsk, 1056. tööpataljon, Eesti korpus, 300. laskurpolk, 16.12.42 langes Velikije Luki all. [ERAF kart. 23; ZEV II köide; V.Luki in memoriam; KRA,9-4-2].

PUKS, Erich, August m, s. 25.07.18 Harju mk., eluk. Harjumaa, 6 kl., kokk, põllutööline. 22.07.41 mobiliseeriti Punaarmeesse, arr. 30.12.41, erin. 25.07.42, §58-10 lg.2, 58-11, 10a, Komi ANSV Uhtižemlag, nõukogudevastane agitatsioon. [ZEV II köide; R2 ar 28415].

PUKS, Evald, Anton m, s. 09.12.22 Harjumaa Peningi v., eluk. sama, algh., talunik. 03.07.41 mobiliseeriti Punaarmeesse, Tatari ANSV Kaasan, ehitus-tööpataljon, Eesti korpus, 23.12.42 langes Velikije Luki all. [ERAF kart. 23; V.Luki in memoriam].

PUKS, Hugo, August m, s. 1924, eluk. Tallinn, Pärnu mnt. 365-8, keskh., lukksepp, kaubatundja. 17.02.45 mobiliseeriti Punaarmeesse, MPVO, arr.13.07.45, Tallinn-Nõmme, Lootuse pst. 71-1, erin. 18.01.47, §58-1a, 6a, Sverdlovski obl. Bogoslovlag,, vab. 06.08.51, Saksa sõjavägi, vangivalvur Saksa ajal. [KRA,1-3-3; R3 14337-E].

PUKSA, Aleksander, Peeter m Venemaa eestlane, s. 15.01.18 Leningradi obl, eluk. sama. 1940 Punaarmee, Leningradi obl., Kaug-Ida, 156., 162. tööpataljonid, Eesti korpus. [A.K. tööpat. kart.; A.K. kaust 13]. [RU].

PUKSA, Elmar, Samuel m, s. 18.01.18, eluk. Võrumaa Leevi v., kingsepp, ajateenija, tegevväelane. 06.41 saadeti sunniviisil Venemaale, oli saksa sõjavangis Königsbergis, vab. Valgas 09.11.41. [ZEV IV köide; ERA,R-1606-1-187,lk43]. Täpsustamine: sünd. ka 1919.

PUKSA, Jaan, Gustav m. 1941 Punaarmee, vanemseersant. [KRA,9-4-2].

PUKSA, Juhan, Samuil m Venemaa eestlane, s. 10.08.22 Petrogradi kub, eluk. Leningradi obl. Ljadõ raj, algh., traktorist. Leningrad, 716. ehituspataljon, Eesti korpus, 925. laskurpolk. [ERAF kart. 23; A.K. kaust 14]. [RU].

PUKSA, Oskar, Friedrich m, s. 1920. 1941 Punaarmee, Eesti korpus, 7. laskurdiviis, 23. suurtükiväepolk. [ERAF kart. 6-3].

PUKSANTOV, Alfred, Jakov m Venemaa eestlane, s. 02.21 Petrogradi kub, eluk. Leningrad, 7 kl., tööline. Punaarmee, Eesti korpus. [ERAF kart. 23]. [RU].

PUKSANTOV, August, Danil m Venemaa eestlane, s. 26.09.09 Peterburi kub, eluk. Leningradi obl. Luuga, algh., tööline. 1942 Eesti korpus. [ERAF kart. 23]. [RU].

PUKSAR, August m, eluk. Virumaa Väike-Maarja v. Võnnusvere k. 1941 suvel mobiliseeriti Punaarmeesse, sai surma. [A.K. tööpat.].

PUKSBERG, Ferdinand, Ferdinand m Venemaa eestlane, s. 01.20 Peterburi kub, eluk. Leningradi obl, 7 kl., elektrimontöör. 1942 Eesti korpus, 07.01.43 surn. haavadesse Velikije Luki all. [ERAF kart. 23; V.Luki in memoriam]. [RU].

PUKSON, Aleksander, Rudolf m Venemaa eestlane, s. 14.02.22 Petrogradi kub, eluk. Leningradi obl. Šušarõ rdtj, algh., laohoidja. 1942 Eesti korpus. [ERAF kart. 23]. [RU].

PUKSON, Jaan, Mihkel m, s. 04.10.18, eluk. Pärnumaa Soontaga v., põllutööline, ajateenija, tegevväelane. 29.06.41 saadeti sunniviisil Venemaale, 23.11.41 vabanes Salaspilsi sõjavangide laagrist, saabus Walka. [ZEV IV köide; ERA,R-1606-1-187, lk62].

PUKSON, Oskar, Friedrich m Venemaa eestlane, s. 20.10.20 Petrogradi kub, eluk. Leningradi obl. Polnovo raj, algh., traktorist, sovh. "Krasnõi Pogranitšnik". 1942 Eesti korpus. [ERAF kart. 23]. [RU].

PUKSPUU, Felix-Eskol, Robert m, s. 09.06.22 Harjumaa Iru v., eluk. Tallinn, algh., kalur, Tallinna Kalapüügi Trust. 02.07.41 mobiliseeriti Punaarmeesse, Saraatovi obl., kolhoosis, Eesti korpus, 354. laskurpolk, 29.12.42 teadmata kadunud. [ERAF kart. 23; ZEV II köide; KRA,9-4-2].

PULDAS, Aleksander, Mihhail m Venemaa eestlane, s. 06.15 Omski obl, eluk. Tadžiki NSV Stalinabad, algh., raamatupidaja. 29.06.41 Punaarmee, Eesti korpus, noorempolitruk, 26.12.42 langes Velikije Luki all. [ERAF kart. 23; V.Luki in memoriam]. [RU].

PULJAJEV, Pjotr m. 1941 suvel mobiliseeriti, Arhangelski obl. Kimža, 1941-1943 noor agronoom tööpataljonis. [A.K. tööpat.].

PULK, Aleksander, Hindrek m, s. 29.09.1886, eluk. Tallinn, ohvitser, kindral-major, diviisiülem. 17.08.41 mobiliseeriti Punaarmeesse, arvatavasti surn. 18.08.41 laeval "Sibir". [ZEV II köide; ERA,1608-2-409,lk159].

PULK, Aleksei, Juhan in ka Johan m, s. 02.04.11 Viljandi, eluk. Tallinn, Tulika 26-4, keskh., laborant, Kunstsarvetehased, 27.07.41 mobiliseeriti Punaarmeesse, Vabariiklik Sõjakomissariaat, Tšeljabinski obl. Zlatoust, 793. tööpataljon, Eesti korpus, 24.03.45 langes Läti Kuramaa, maetud Zaurõ. [A.K. kaust 1-49; ERAF kart. 23; ZEV II köide].

PULK, Alfred, August m, s. 30.08.22 Tartu, eluk. sama, 5 kl., põllutööline. 21.07.41 mobiliseeriti Punaarmeesse, arr. 24.07.41, trib. 20.08.41, §58-1b, 193-7, surmaotsus, 03.11.41, otsus muud. 10+5, desertöör. [ZEV II köide; R2 ar 28354].

PULK, Alfred-Johannes, Jaan m, s. 05.10.15 Tartumaa Elva, eluk. Tallinn, Suur-Patarei 19-6, 9 kl., lukksepp, autojuht, Toitlustustrusti transpordikontor. 27.07.41 mobiliseeriti Punaarmeesse, Molotovi obl. Zakamsk, 792. ehituspataljon, Eesti korpus. [ERAF kart. 23; ZEV II köide]. Täpsustamine: sünd. ka 05.10.1916.

PULK, Arnold, Jaan m, s. 28.04.19 Võrumaa, eluk. Tallinn, keskh., rätsep. 02.07.41 mobiliseeriti Punaarmeesse, Tšeljabinsk, 1004. tööpataljon, Eesti korpus. [ERAF kart. 23; ZEV II köide].

PULK, Arseni, Melanie m, s. 1911, eluk. Saaremaa. 1941 mobiliseeriti Punaarmeesse, Tšeljabinski obl. Tšebarkul, 249. laskurdiviis, 925. laskurpolk, surn. formeerimisel 16.05.42, kustutatud roodu nimekirjast. [U.Usai IR; ERA,1608-2-409,lk185].

PULK, August, Hendrik m, s. 26.01.15 Valgamaa Hummuli v., eluk. Tallinn, Sügise 6-2, 8 kl., tööline, vangivalvur, Harku tööpõlgurite töölaager, rühmavanem. 27.07.41 mobiliseeriti Punaarmeesse, tööpataljon, Eesti korpus, 370. laskurpolk, 19.10.45 surma teade ENSV Sõjakomissariaati. [ERAF kart. 23; ZEV II köide; KRA,9-4-3].

PULK, Ferdinand, Jaan m, s. 16.12.15 Tallinn, eluk. Tallinn, Suur-Raevalla 59-1, algh., plekksepp, sõjaväegarnisoni remondikontor. 27.07.41 mobiliseeriti Punaarmeesse, Molotovi obl. Zakamsk, 792. ehituskolonn, Eesti korpus. [ERAF kart. 23; ZEV II köide].

PULK, Georgi, Voldemar m, s. 29.02.24 Tartu, eluk. Tartu, Kooli 18-7, keskh., raamatupidaja, Tartu hävituspataljon. 1941 Punaarmee, Udmurdi ANSV Kambarka, Kirgiisi NSV Frunze, pagar, Eesti korpus, poliitjuhi asetäitja. [ERAF kart. 23; ERAF kart. 6-3].

PULK, Hermann m, eluk. Saaremaa. 02.08.41 mobiliseeriti Saaremaal, hukkus partisanina Peipsi jääl 1943 või 1944. [A.K. tööpat.].

PULK, Jaan, Hendrik m, s. 06.02.13 Valgamaa Hummuli v., eluk. Tallinn, kõrgh., õigustedlane, Tallinna tehnikum, konstitutsiooni õpetaja. 27.07.41 mobiliseeriti Punaarmeesse, Arhangelski obl. Korjažma, Jarensk, 112. töökolonn, Eesti korpus. [ERAF kart. 23; ZEV II köide; A.K. tööpat. kart.].

PULK, Jaan, Hindrek m, s. 23.02.05, eluk. Tapa, üleajateenija, tegevväelane. 28.06.41 saadeti sunniviisil Venemaale. [ZEV IV köide].

PULK, Johannes, Jakob m, s. 05.02.21, eluk. Pärnu, tööline. 03.07.41 mobiliseeriti Punaarmeesse, Tatari ANSV Kaasan, tööpataljon, Eesti korpus. [ZEV II köide; A.Pajunurm Pärnumaa].

PULK, Johannes, Juhan m, s. 27.05.21, eluk. Saaremaa. 02.08.41 mobiliseeriti Punaarmeesse. [ZEV II köide].

PULK, Juhan, Friedrich m, s. 30.08.18 Tartu, eluk. Tallinn, Tina 24-8, 8 kl., kingsepp, tööline, juhutööd. 27.07.41 mobiliseeriti Punaarmeesse, Udmurdi ANSV Kambarka, ehituspataljon, Eesti korpus, 354. laskurpolk, 16.01.43 langes Velikije Luki all. [ERAF kart. 23; ZEV II köide; KRA,9-4-2; V.Luki in memoriam].

PULK, Peeter, Hindrek m, s. 17.10.09, eluk. Saaremaa, tööline. 02.08.41 mobiliseeriti Punaarmeesse. [ZEV II köide].

PULK, Rudolf, Jaan m, s. 17.04.22 Pärnumaa Tahkuranna v., eluk. sama, algh., põllutööline. 03.07.41 mobiliseeriti Pärnus, Kuibõšev, töölaager, Eesti korpus, saatus teadmata. [ERAF kart. 23; A.K. tööpat.].

PULK, Voldemar, August m, s. 11.02.18, eluk. Tartu, Aia 63-7, lukksepp, ajateenija, tegevväelane. 06.41 saadeti sunniviisil Venemaale, oli saksa sõjavangis Königsbergis, vab. Valgas 09.11.41. [ZEV IV köide; ERA,R-1606-1-187,lk43]. Täpsustamine: sünd. ka 11.08.18.

PULK-GUTMANN, Arseni, Melanja m, s. 27.06.11, eluk. Saaremaa, põllutööline. 01.08.41 mobiliseeriti Punaarmeesse. [ZEV II köide].

PULL, Evald m. 07.41 mobiliseeriti Punaarmeesse, 25.09.41 pääses hukkuvalt laevalt "Eestirand". [Linna Teataja 16.09.41].

PULL, Heinrich, Hans m, s. 24.12.1897, eluk. Tallinn, töötaja "Krullis". 21.08.41 mobiliseeriti Punaarmeesse, 25.08.41 pääses hukkuvalt laevalt "Eestirand". [Linna Teataja 18.09.41; ZEV II köide].

PULL, Jaan, Toom en ka Juhannes m, s. 31.01.20, eluk. Pärnumaa Kihnu saar, kalur. 03.07.41 mobiliseeriti Pärnus, Kuibõševi obl. Smõšljajevka, tööpataljon, surn. 01.42 tööpataljonis. [U.Usai 2R; ZEV II köide; A.K. tööpat.].

PULL, Oskar, Oskar m, s. 13.08.19, eluk. Tallinn, üliõpilane. 02.07.41 mobiliseeriti Punaarmeesse. [ZEV II köide].

PULLA, Erich, Rudolf m, s. 03.01.20 Tartu, eluk. Tartu, Turu 75-1, tööstus-majanduskool, kullassepp, õllevabrik A le Cog, laohoidja. 03.07.41 mobiliseeriti Punaarmeesse, Tšeljabinski obl. UAZ, 821. ehituspataljon, Eesti korpus, 7. laskurdiviis, 354. laskurpolk. [ERAF kart. 23; ZEV II köide; ERAF kart. 6-3].

PULLA, Kalju, Albert m, s. 04.05.21 Tartumaa Kuuste v., eluk. Tartu, keskh., õpilane, Tartu Tööstuskeskkool. 03.07.41 Punaarmee, Eesti korpus. [ERAF kart. 23].

PULLAT, Villem, Oskar m, s. 28.03.22, eluk. Virumaa Võsu v., põllutööline. 03.07.41 mobiliseeriti Punaarmeesse, hukkus. [ZEV II köide; A.K. tööpat.]. Täpsustamine: sünd. ka 1923.

PULLAVER, Osvald-Johannes, Jakob m, s. 05.09.13, eluk. Tallinn, autoomanik. 27.07.41 mobiliseeriti Punaarmeesse. [ZEV II köide].

PULLER, Aleksei, Emeljan m, s. 1909, eluk. Järvamaa. 1941 mobiliseeriti Punaarmeesse, 14.01.43 langes Velikije Luki all. [V.Luki in memoriam].

PULLER, Aleksei, Vladimir m, s. 02.03.19, eluk. Petserimaa, ajateenija, tegevväelane. 27.06.41 saadeti sunniviisil Venemaale. [ZEV IV köide].

PULLERITS, Aleksander m. 07.41 mobiliseeriti Punaarmeesse, 25.08.41 pääses hukkuvalt laevalt "Eestirand". [Linna Teataja 13.09.41].

PULLERITS, Johannes, Hans en ka Johan m, s. 08.04.1886, eluk. Tallinn, inspektor, reservkapten. 16.08.41 mobiliseeriti Punaarmeesse, 25.08.41 pääses hukkuvalt laevalt "Eestirand". [Linna Teataja 12.09.41; ZEV II köide].

PULLISAAR, Arved, Jaak m, s. 01.09.22, eluk. Viljandimaa, põllutööline. 03.07.41 mobiliseeriti Punaarmeesse. [ZEV II köide].

PULLISAAR, Tõnis, Tõnis m, s. 11.09.15 Viljandimaa Võisiku v., eluk. Tallinn, Vene-Balti 107-13, algh., klaasipuhuja, Loropi klaasivabrik. 27.07.41 mobiliseeriti Punaarmeesse, viidi laevaga "Stalin" Venemaale, Sverdlovski obl. Krasnouralsk, 790. ehituspataljon, Eesti korpus. [Eesti Sõna 06.04.43; ERAF kart. 23].

PULLISAAR, Tõnis, Tõnis m, s. 21.05.1885 Viljandimaa, eluk. Tallinn-Nõmme, Mängu 13-4, keskh., reservohvitser, sõjaväelane, Küttеladu nr.10, laoülema abi. 09.08.41 mobiliseeriti Punaarmeesse, Sverdlovski obl. Hudjakovo, metsatööline, Eesti korpus (?). [ERAF kart. 23].

PULLISAAR, Villem m. 07.41 mobiliseeriti Punaarmeesse, 25.08.41 pääses hukkuvalt laevalt "Eestirand". [Linna Teataja 20.09.41].

PULLMANN, Imre, Rudolf m, s. 06.03.13, eluk. Tallinn, ärijuhiabi. 27.07.41 mobiliseeriti Punaarmeesse. [ZEV II köide].

PULLMANN, Rudo, Rudolf m, s. 30.09.15 Tallinn, eluk. Tallinn, Raua 12-4, keskh., äriteenija, Tallinna Tööstuskaubastu. 27.07.41 mobiliseeriti Punaarmeesse, Sverdlovski obl. Krasnouralsk, 789. töökolonn, Eesti korpus. [ERAF kart. 23; ZEV II köide].

PULLMANN, Udo, Rudolf m, s. 30.08.08, eluk. Tallinn, ametnik. 27.08.41 mobiliseeriti Punaarmeesse. [ZEV II köide].

PULMA, Jüri, Jüri m, s. 25.04.15 Harjumaa Kose v., eluk. Tallinn, algh., müürsepp, laohoidja Tallinnas. 27.07.41 mobiliseeriti Punaarmeesse, Udmurdi ANSV, 791. töökolonn, Eesti korpus, 230. suurtükiväepolk, jefreitor, 14.10.44 teadmata kadunud. [ERAF kart. 23; KRA,9-4-2].

PULMAN, Karl, Ivan m Venemaa eestlane, s. 02.12.11 Peterburi kub, eluk. Leningradi obl. Kingissepp, 3 kl., tööline. 1942 Eesti korpus. [ERAF kart. 23]. [RU].

PULS, August, Jüri ka Pulst m, s. 26.04.21, eluk. Pärnumaa Seliste, põllutööline. 03.07.41 mobiliseeriti Pärnus, Eesti korpus, 300. laskurpolk, jefreitor, 12.10.44 langes sõjas. [ZEV II köide; A.K. tööpat.; KRA,9-4-2].

PULST, Anatoli, German m Venemaa eestlane, s. 15.06.06 Tveri kub, eluk. Rjasani obl. Žemukinski raj.(?), lõpetamata kõrgh., agronoom-mehanisaator. 1942 Eesti korpus. [ERAF kart. 23]. [RU].

PULST, Erich, Aleksander m, s. 15.11.20 Pärnumaa Sindi, eluk. Sindi, Pärnu mnt. 48-6, 6 kl., tekstiilitööline, Sindi "1. detsembri" nim. tekstiilivabrik. 03.07.41 mobiliseeriti Punaarmeesse, Kuibõševi obl., 604. töökolonn, Eesti korpus. [U.Usai 2R; ERAF kart. 23; ZEV II köide].

PULST, Erich, Liisa m, s. 25.06.21, eluk. Pärnumaa, põllutööline. 03.07.41 mobiliseeriti Punaarmeesse. [ZEV II köide].

PULST, Hartvig en ka Hertvig m, s. 29.10.22, eluk. Pärnu. 03.07.41 mobiliseeriti Pärnus, Tatari ANSV Kaasan, tööpataljon, Eesti korpus. [A.Pajunurm Pärnumaa; A.K. tööpat. kart.].

PULVER, Eduard, Gustav m Venemaa eestlane, s. 26.07.07 Samaara kub, eluk. Penza, Tškalovo 68-2, 5 kl., tööline, Statistikavalitsus. 1942 Eesti korpus, vanemleitnant, 09.01.43 langes Novo-Selenino k. all. [ERAF kart. 23; V.Luki in memoriam]. [RU].

PULVER, Julius, Jakob m, s. 04.06.01, eluk. Harjumaa, kütja. 20.08.41 mobiliseeriti Punaarmeesse. [ZEV II köide].

PULVER, Kristjan, Juhan m Venemaa eestlane, s. 10.05.1900 Samaara kub, eluk. Kuibõševi obl. Singeli raj.(?), algh., põllutööline, kolh. "Koit". 1942 Eesti korpus. [ERAF kart. 23]. [RU].

PULVER, Rudolf-Eduard, Jakob m, s. 15.05.16 Harjumaa Rae v., eluk. Tallinn, Katusepapi 11-3, tööstuskool, Kingissepa nim. tehas, tisler. 27.07.41 mobiliseeriti Punaarmeesse, Tšeljabinski obl. Zlatoust, töökolonn, Eesti korpus, sanitar. [ERAF kart. 23; ZEV II köide; A.K. kaust 8].

PULVER, Voldemar, Jakob m, s. 07.04.11 Harjumaa Jõelähtme v., eluk. Tallinn, Liivalaia 106-2, 4 kl., valaja, ETK Kopli metallitehas. 27.07.41 mobiliseeriti Punaarmeesse, Molotovi obl. Kirovi raj., 792. ehituspataljon, Eesti korpus. [ERAF kart. 23].

PUMBER, Osvald, Andres m, s. 12.03.20, eluk. Harjumaa, tööline. 02.08.41 mobiliseeriti Punaarmeesse. [ZEV II köide].

PUMBO, Aleksander en ka Arnold m, eluk. Pärnumaa Sindi. 1941 mobiliseeriti Punaarmeesse, Kuibõševi obl. surn. 01.42 Bezõmjankas, ka surn. 12.41. [ERA,1608-2-409,lk159,185].

PUMBO, Ferdinand, Heinrich m, s. 07.03.21, eluk. Tallinn, rätsepatööline. 03.07.41 mobiliseeriti Punaarmeesse. [ZEV II köide].

PUMBO, Henrich, Mihail in ka Mihkel m, s. 02.04.1893 Pärnumaa, eluk. Tallinn, Jaama 1, keskh., raamatupidaja, Tallinna arsenal. 08.08.41 mobiliseeriti Punaarmeesse, Sverdlovski obl. Serov, kaevanduse valvur, Eesti korpus. [ERAF kart. 23; ZEV II köide].

PUMBO, Ilmar m, eluk. Pärnumaa Sindi. 1941 mobiliseeriti Punaarmeesse, Eesti korpus. [A.Pajunurm Pärnumaa].

PUMBO, Roland, August m, s. 20.06.21 Virumaa Rakvere, eluk. Virumaa Rakvere, Vabaduse 33-41, 6 kl., mehaanikuõpilane, remonditööline, Ubja Põlevkivikaevandus. 04.07.41 mobiliseeriti Punaarmeesse, Tšeljabinski obl. UAZ, 861. ehituspataljon, Eesti korpus. [ERAF kart. 23; ZEV II köide].

PUMBU, Mihkel, Mihkel m Venemaa eestlane, s. 08.10 Novosibirski obl, eluk. Novosibirski obl. Tšornoje ozero, iseõppija, kullaotsija, Kitaiski metsatööstus. Novosibirski obl. Stalinsk, tööpataljon, sepp, Eesti korpus, 288. laskurdiviis, sanitar. [ERAF kart. 23; ERAF kart. 6-3]. [RU].

PUMPER, Leonhard, Joosep en ka Oldeahard m, s. 1926, eluk. Võrumaa. 1941 mobiliseeriti Punaarmeesse. [A.K. kaust 6-65].

PUMPERNIKEL, Heinrich, Jaan ka Pumpernikker, en ka Hendrik m, s. 27.10.20 Pärnumaa, eluk. Pärnumaa Saarde v. Lodja metsatööstus, 4 kl., põllutööline. 03.07.41 mobiliseeriti Punaarmeesse, Saraatovi obl., kolh. "Nikolajevsk" Eesti korpus, 921. laskurpolk, raskekuulipildur, võttis osa Kuramaa lahingutest, 21.03.45 sai haavata. [ERAF kart. 23; ZEV II köide; ERAF kart. 6-3].

PUMPINEN, Boris, Paul ka Pumpunen m venelane, s. 24.12.21, eluk. Virumaa Narva, Pihkva 38-7, 6 kl., maaler, Narva Kaubastu. 06.07.41 mobiliseeriti Punaarmeesse, Tšeljabinski obl., 861. tööpataljon, Eesti korpus. [ERAF kart. 23; ZEV II köide].

PUNA, Albert-Rudolf, Jaan m, s. 23.11.09, eluk. Tallinn, tisler. 27.07.41 mobiliseeriti Punaarmeesse. [ZEV II köide].

PUNA, August, Peeter m, s. 19.07.07, eluk. Tallinn, puutööline. 27.07.41 mobiliseeriti Punaarmeesse. [ZEV II köide].

PUNA, Eduard m, eluk. Rakvere. 1941 Punaarmee, Eesti korpus, 779. suurtükiväepolk. [A.K. kaust 11].

PUNA, Jüri, Stepan m, s. 08.08.20 Järvamaa Rakke v., eluk. Tallinn, 6 kl., põllutööline, tööline, Tallinna Sadam. 02.07.41 mobiliseeriti Punaarmeesse, Tšeljabinsk, 1044. töökolonn, Eesti korpus. [A.K. kaust 3-2; ERAF kart. 23; ZEV II köide].

PUNA, Leopold-Voldemar, Mihkel m, s. 28.09.08 Saaremaa Kihelkonna v., eluk. sama, 4 kl., puutööline, pagar-põllumees. 04.08.41 mobiliseeriti Punaarmeesse, Sverdlovski obl., 819. tööpataljon, Eesti korpus. [ERAF kart. 23; ZEV II köide].

PUNA, Oskar, Jaan m, s. 18.07.01, eluk. Saaremaa Kihelkonna v., talupidaja. 03.08.41 mobiliseeriti Punaarmeesse, Tšeljabinski obl. Tšebarkul, 249. laskurdiviis, 925. laskurpolk, surn. formeerimisel 29.05.42 nõrkusesse. [ERAF kart. 23; ZEV II köide; ERA,1608-2-409,lk159,185]. Täpsustamine: sünd. ka 18.07.1907.

PUNA, Peeter, Hendrik m, s. 31.01.06, eluk. Petseri, Jõe 8, vanemseersant, tegevväelane. 06.41 saadeti sunniviisil Venemaale, oli saksa sõjavangis Königsbergis, vab. Valgas 09.11.41. [ZEV IV köide; ERA,R-1606-1-187,lk43].

PUNA, Vello, Juhan m, s. 10.10.22 Tartumaa Elva, eluk. sama, 9 kl., pottsepp. 07.41 mobiliseeriti Punaarmeesse, Sverdlovski obl. Kirovgrad, tööpataljon, Eesti korpus. [ERAF kart. 23].

PUNAB, Mihkel, Aleksander m, s. 29.09.13, eluk. Saaremaa, põllutööline. 02.08.41 mobiliseeriti Punaarmeesse, Tšeljabinski obl. UAZ, tööpataljon, surn. 12.41. [ZEV II köide; ERA,1608-2-409, lk185].

PUNAB, Osvald, Kusti m, s. 02.06.05, eluk. Tallinn, ehitustööline. 24.08.41 mobiliseeriti Punaarmeesse. [ZEV II köide].

PUNANE, August, Aleksander m, s. 27.08.11 Virumaa Sõmeru v., eluk. Haljala v. Essu k., 4 kl., põllutööline. 26.07.41 mobiliseeriti Punaarmeesse, Arhangelski obl. Vinogradovi raj., ehituspataljon, Eesti korpus. [ERAF kart. 23; ZEV II köide].

PUNANE, Eduard, Jaan m, s. 25.01.09, eluk. Virumaa Kunda, transporttööline. 30.07.41 mobiliseeriti Punaarmeesse. [ZEV II köide].

PUNAPART, Ott m, eluk. Järvamaa Võhmuta v. 1941 mobiliseeriti Punaarmeesse, Arhangelski obl. Semiretšna, surn. 1942 kopsupõletikku. [ERA,1608-2-409,lk159,185].

PUNAPART, Palma, Anton m, s. 18.02.21 Järvamaa, eluk. Järvamaa Paide v. Eivere k, 4 kl., põllutööline. 03.07.41 mobiliseeriti Punaarmeesse, Gorki, töökolonn, Eesti korpus. [ERAF kart. 23; ZEV II köide].

PUNASAAR, Hans, Henn in ka Heino m, s. 14.02.1899 Tartumaa, eluk. Tallinn-Nõmme, Võidu 12-6, 6 kl., velsker, maaler, Kommunaaltrust, laohoidja. 22.08.41 mobiliseeriti Punaarmeesse, Leningradi rindel, Eesti korpus. [ERAF kart. 23; ZEV II köide].

PUNDER, Aleksander, Jakob m, s. 22.01.1897 Tartumaa Laeva v., eluk. Tartu, Kalevi 97, 3 kl., lukksepp, Gaasivabriku direktori kt., hävituspataljon. 1941 evakueeriti Omski obl. Aasovi raj., kolh. "Säde", Eesti korpus, poliitjuhi asetäitja. [ERAF kart. 23].

PUNDER, August, Johannes m, s. 23.11.21, eluk. Tartu, maaler. 04.07.41 mobiliseeriti Punaarmeesse. [ZEV II köide].

PUNDER, Bernhard, Jakob m, s. 17.11.09 Tartumaa Torma v., eluk. Tallinn, Lastekodu 13-16, 6 kl., kingsepp, tööline, "Võiksport". 27.07.41 mobiliseeriti Punaarmeesse, viidi Venemaale laevaga "Stalin", Sverdlovski obl. Krasnouralsk, tööpataljon, Eesti korpus. [Eesti Sõna; 01.04.43; ERAF kart. 23].

PUNDER, Eduard, Jakob m, s. 24.10.19, eluk. Tallinn, Bekkeri 6a-2, maalritööline, ajateenija, tegevväelane. 06.41 saadeti sunniviisil Venemaale, oli saksa sõjavangis Königsbergis, vab. Valgas 09.11.41. [ZEV IV köide; ERA,R-1606-1-187,lk43].

PUNDER, Herbert, Georg m, s. 15.01.22 Tallinn, eluk. Tallinn, Lubja 7a-1, 6 kl., maaler, tööline tselluloosivabrikus, P.P.P. vabrik (?). 02.07.41 mobiliseeriti Punaarmeesse, Tšeljabinsk, töökolonn, Eesti korpus, 300. laskurpolk, vanemseersant, 12.10.44 langes sõjas. [ERAF kart. 23; ZEV II köide; KRA,9-4-2].

PUNDER, Vilmar, Jakob m, s. 01.03.23 Harjumaa Kohila v., pagasitööline. 1945 mobiliseeriti Eesti Laskurkorpusesse, Eesti Raudtee,,arr. 08.02.46 Tallinn-Nõmme, Pärnu mnt. 298-1, trib. 15.04.46, §58-1a, 58-11, 10+5, Komi ANSV, Sverdlovski obl. Ivdellag, Karaganda obl., vab. 14.04.56. [KRA,1-3-2; R1].

PUNDER, Vladimir, Jakob en ka Voldemar m, s. 22.09.21 Harjumaa Kohila v, eluk. Tallinn, Bekkeri 6a-2, 6 kl., plekksepp, Konservitehas. 02.07.41 mobiliseeriti Punaarmeesse, Tatari ANSV, 615. ehituspataljon, Eesti korpus. [ERAF kart. 23; ZEV II köide].

PUNEK, Evald, Albert m Venemaa eestlane, s. 09.09.12 Pihkva, eluk. Ivanovo obl. Vitšuga, kesk-erih., mehaanik-konstruktor, "Transenergokadrõ". Punaarmees, Eesti korpus. [ERAF kart. 23]. [RU].

PUNG, Aarne, Joosep m, s. 30.06.09 Harjumaa Kõnnu v., eluk. Tallinn, Terase 16-2, kõrgh., agronoom, ENSV Riikliku Plaanikomisjoni Statistikavalitsus. 27.07.41 mobiliseeriti Punaarmeesse, Sverdlovski obl. Rež, 788. töökolonn, Eesti korpus. [ERAF kart. 23; ZEV II köide].

PUNG, Albert, Rein m Venemaa eestlane, s. 09.02.1899 Põltsamaa, eluk. Mordva ANSV Kovõlkino raj, kesk-erih., topograaf, maakorraldaja. 1941 Punaarmees, Eesti korpus, 249. suurtükiväediviis, 354, jalaväepolk, võttis osa Velikije Luki, Eesti ja Kuramaa lahingutest. [ERAF kart. 23; ERAF kart. 6-3]. [RU].

PUNG, Aleksei m, s. 1921, eluk. Viljandimaa. 1941 Punaarmee, Eesti korpus, 925. laskurpolk. [A.K. kaust 14].

PUNG, Arnold, Hans m, s. 10.10.12, eluk. Tallinn, äriesindaja. 27.07.41 mobiliseeriti Punaarmeesse. [ZEV II köide].

PUNG, David, Anton m Venemaa eestlane, s. 24.10.13 Samaara kub, eluk. Kuibõševi obl. Koški raj. Srednebõkovka, algh., arveametnik, kolh. "Koit". Punaarmees, Eesti korpus. [ERAF kart. 23]. [RU].

PUNG, Eduard, Kristjan m Venemaa eestlane, s. 1918, eluk. Leningradi obl. 1942 Eesti korpus, 10.01.43 langes Velikije Luki all. [V.Luki in memoriam]. [RU].

PUNG, Elmar, Jaak m Venemaa eestlane, s. 09.12.10 Peterburi kub, eluk. Leningradi obl, 5 kl., kokk, Murmanski raudtee. 541. tööpataljon, Eesti korpus. [ERAF kart. 23]. [RU].

PUNG, Endel, August m, s. 01.04.21 Virumaa Porkuni v., eluk. sama, 4 kl., põllutööline. 03.07.41 mobiliseeriti Punaarmeesse, Slobodskoi laager, Eesti korpus, 20.12.42 langes sõjas. [ERAF kart. 23; ZEV II köide; KRA,9-4-2].

PUNG, Endel, Karl m, s. 01.01.19, eluk. Viljandimaa, ajateenija, tegevväelane. 1941 saadeti sunniviisil Venemaale. [ZEV IV köide].

PUNG, Endel, Karl m, s. 06.05.22, eluk. Virumaa, põllutööline. 03.07.41 mobiliseeriti Punaarmeesse. [ZEV II köide].

PUNG, Ivan, Ivan m Venemaa eestlane, s. 1909, eluk. Kirovi obl. 1942 Eesti korpus, partisanirood. [A.K. kaust 6]. [RU].

PUNG, Mart, Mihail in ka Mihkel m, s. 10.01.09 Tartu, eluk. Virumaa Levala k., 6 kl., vabrikutööline, tööline kaevanduses. 25.07.41 mobiliseeriti Punaarmeesse, Arhangelski obl. Molotovsk, ehituspataljon, Eesti korpus. [ERAF kart. 23; ZEV II köide].

PUNG, Oskar, August m, s. 24.02.19 Virumaa Porkuni v. Kännu k., eluk. sama, 6 kl., talunik, kingsepp, ajateenija, tegevväelane. 1941 saadeti sunniviisil Venemaale, Molotovi obl., tööpataljon, Eesti korpus, arr. 17.07.41, §19-58-1b, 01.09.41 otsustati vabastada, deserteerimise kavatsus. [ERAF kart. 23; ZEV IV köide; R2 1187-E].

PUNG, Paul, Jaan m, s. 22.10.09 Tartumaa, eluk. Valga, 6 kl., meier, Valga Piimatööstus. 24.06.41 mobiliseeriti Punaarmeesse, tööpataljon, Eesti korpus. [ERAF kart. 23; ZEV II köide].

PUNGA, Eduard, Aleksander m Venemaa eestlane, s. 04.20 Peterburi kub, eluk. Leningradi obl. Gdovi raj. Barskoje Hohlo, 8 kl., raudteelane. 1942 Eesti korpus. [ERAF kart. 23]. [RU].

PUNGAR, Alfred, Ivan m Venemaa eestlane, s. 20.03.21 Petrograd, eluk. Leningradi obl. Tihvini raj. Boksitogorsk, 7 kl., elektrimontöör. 1942 Eesti korpus, 01.01.43 teadmata kadunud Velikije Luki all. [ERAF kart. 23; V.Luki in memoriam]. [RU].

PUNGAR, Evgenia n, eluk. Tartu. 1941 Venemaa, Eesti korpus, sanitar. [A.K. kaust 8].

PUNGAR, Johannes, Aleksander m Venemaa eestlane, s. 19.09.12 Peterburi kub, eluk. Leningradi obl. Tihvini raj. Boksitogorsk, algh., lukksepp. 1942 Eesti korpus. [ERAF kart. 23]. [RU].

PUNGAR, Karl, Johannes m Venemaa eestlane, eluk. Leningradi obl. 1942 Eesti korpus, 10.01.43 langes Velikije Luki all. [V.Luki in memoriam]. [RU].

PUNGAR, Voldemar, Voldemar m, s. 14.04.18, eluk. Tartu, ajateenija, tegevväelane. 26.06.41 saadeti sunniviisil Venemaale, oli saksa sõjavangis Liibavis ja Miitavis, vabanes ca 20.12.41. [ZEV IV köide; ERA,R-1606-1-187,lk90].

PUNGAS, Hermann, Rudolf-Aleksander m, s. 03.03.07 Virumaa Maidla v., eluk. Tallinn, algh., tisler, Töölisteater. 27.07.41 mobiliseeriti Punaarmeesse, Molotovi obl., tööpataljon, Eesti korpus. [ERAF kart. 23; ZEV II köide].

PUNGAS, Mart, Kaarel m, s. 27.11.01, eluk. Tallinn, poolmeister. 22.08.41 mobiliseeriti Punaarmeesse. [ZEV II köide].

PUNGAS, Mihhail, Karl en ka Mihkel, in ka Kaarel m, s. 16.10.07 Virumaa Narva, eluk. Virumaa Narva, Kreenholmi 14-54, 9 kl., puusepp, Kreenholmi Manufaktuur. 26.07.41 mobiliseeriti Punaarmeesse, Sverdlovski obl. Rež, tööpataljon, Eesti korpus. [ERAF kart. 23; ZEV II köide].

PUNGERT, Johannes-Eduard, Johannes m, s. 17.09.10, eluk. Tallinn, hobuste treener. 27.07.41 mobiliseeriti Punaarmeesse. [ZEV II köide].

PUNGITS, Eduard, Paul m, s. 1921, eluk. Võrumaa. 1941 mobiliseeriti Punaarmeesse. [A.K. kaust 6-107].

PUNGOL, Edmund, Voldemar m. 1941 mobiliseeriti Punaarmeesse, maetud Sverdlovski obl. Kamõšlovi kalmistu. [U.Usai 2R].

PUNISON, Juhan, Paul ka Punnisson m Venemaa eestlane, s. 06.07.10 Peterburi kub, eluk. Leningrad, algh., autojuht. 1942 Eesti korpus. [ERAF kart. 23]. [RU].

PUNISSON, Alfred, Jaan m Venemaa eestlane, s. 27.09.12 Peterburi kub, eluk. Leningradi obl. Luuga raj, keskh., tisler. 1942 Eesti korpus. [ERAF kart. 23]. [RU].

PUNISSON, Arnold m, s. 1917, eluk. Tallinn, ajateenija, tegevväelane. 1941 saadeti sunniviisil Venemaale. [ZEV IV köide].

PUNISSON, Eduard, August m Venemaa eestlane, s. 15.02.1896 Tartumaa Haaslava v., eluk. Leningradi obl. Volossovo raj, algh., ametnik. 1942 Eesti korpus, politruk. [ERAF kart. 23]. [RU].

PUNJA, Viktor, Mart m. 1941 mobiliseeriti Punaarmeesse, 04.01.43 surn. haavadesse Velikije Luki all. [V.Luki in memoriam].

PUNK, Albert, Jaan m, s. 1909, eluk. Saaremaa. 1941 mobiliseeriti Punaarmeesse, 24.12.42 teadmata kadunud Velikije Luki all. [V.Luki in memoriam].

PUNK, Eduard, Kristjan m Venemaa eestlane, s. 13.07.18 Petrogradi kub, algh., autolukksepp, Punaarmee. Eesti korpus. [ERAF kart. 23]. [RU].

PUNNAR, Eduard, Ida en ka Herbert m, s. 24.02.20 Tartu, eluk. sama, 7 kl., metallitööline, militsionäär. 03.07.41 mobiliseeriti Punaarmeesse, Sverdlovski obl. UAZ, 620. tööpataljon, Eesti korpus. [ERAF kart. 23; ZEV II köide].

PUNNAR, Hugo, Jaan m, s. 22.10.20 Tartumaa Kastre-Võnnu v., eluk. Virumaa Kiviõli, algh., kondiiter, artell "Toitla", pagar. 07.41 mobiliseeriti Punaarmeesse, UAZ, tööline, Eesti korpus. [ERAF kart. 23].

PUNNARI, Elmar, Jaan m, s. 30.07.11 Tartumaa Kastre-Võnnu v., eluk. Harjumaa Kõnnu v., algh., elektrik, Valgejõe elektrijõujaam. 22.07.41 mobiliseeriti Punaarmeesse, Arhangelski obl. Nižnjaja Palenga, 856. ehituskolonn, Eesti korpus. [ERAF kart. 23].

PUNNEK, Elmar, Daniel m, s. 22.04.04, eluk. Saaremaa Kuressaare, reservlipnik, politseiteenistuses. 08.08.41 mobiliseeriti Punaarmeesse. [ZEV II köide; ERA,R-1842-1-52,lk65].

PUNNIK, Leonti, Albert m Venemaa eestlane, s. 20.10.15 Põhja-Kasahstani krai, eluk. Omski obl. Issõk-Kuli raj, algh., autojuht. 1942 Eesti korpus. [ERAF kart. 23]. [RU].

PUNNING, Kaljo, Joosep ka Puning m, s. 08.07.22, eluk. Tartumaa, põllutööline. 03.07.41 mobiliseeriti Punaarmeesse, Tšeljabinski obl. UAZ, surn. kopsupõletikku. [ZEV II köide; ERA,1608-2-409,lk185].

PUNNISON, Julius, Feodor m Venemaa eestlane, s. 1924, eluk. Leningradi obl. 1942 Eesti korpus. [A.K. kaust 6]. [RU].

PUNNISSON, A. m, eluk. Tallinn. 1941 Punaarmee, Eesti korpus, sanitaarpataljon. [A.K. kaust 8].

PUNNIUS, Roman, Mihkel m, s. 19.07.22, eluk. Läänemaa, põllutööline. 03.07.41 mobiliseeriti Punaarmeesse, tööpataljon, Eesti korpus. [ZEV II köide; A.K. tööpat. kart.].

PUNSO m. 1941 mobiliseeriti Punaarmeesse, Eesti korpus, seersant, automaatur, surn. 1942. [A.K. kaust 9-17; Uraalidest 82].

PUNT, Georgi, Karl m Venemaa eestlane, s. 09.24 Leningradi obl. Kingissepp, eluk. Leningrad, 7 kl., õpilane. 1942 Eesti korpus. [ERAF kart. 23]. [RU].

PUNT, Oskar, August m, s. 1919, eluk. Harjumaa. 1941 Punaarmee, Eesti korpus, 925. laskurpolk. [A.K. kaust 14; ERAF kart. 6-3].

PUNTPUU, Eduard, Johannes m, s. 14.02.18 Virumaa, eluk. Virumaa Mahu v., algh., põllutööline, tööline, Aseri telliskivitehas. 26.07.41 mobiliseeriti Punaarmeesse, Arhangelski obl. Kotlas, 5. tööpataljon, Eesti korpus, surn. 17.10.42, Sverdlovski obl. Kamõšlovi kalmistu. [U.Usai IR,2R; ERAF kart. 23].

PUNTS, Albert ka Puns m, s. 1909, eluk. Tallinn, Villardi 22-2. 1941 mobiliseeriti Punaarmeesse, oli saksa sõjavangis Polotsklis ja teistes laagrites. [ERA,R-1606-1-187,lk176].

PUNTS, Evald, Jaan m, s. 03.10.22, eluk. Tallinn, tööstuskooliõpilane. 02.07.41 mobiliseeriti Punaarmeesse. [ZEV II köide].

PUNTSO, Rudolf, Jüri m, s. 10.10.12, eluk. Tallinn, Sügise 5-9, algh., laohoidja. 27.07.41 mobiliseeriti Punaarmeesse, 28.07.41 öösel viidi viimase rongiga Tallinnast Venemaale, Tšeljabinski obl., Zlatoust, 793. töökolonn, Eesti korpus, 354. laskurpolk, seersant, 18.12.42 langes Velikije Luki all. [Eesti Sõna 18.03.43; KRA,9-4-2; V.Luki in memoriam].

PUPART, Hermann, Juhan m, eluk. Saaremaa Kuressaare v. 1941 mobiliseeriti Punaarmeesse, Tšeljabinski obl. UAZ, surn. tööpataljonis. [ERA,1608-2-409,lk159].

PUPART, Vladimir, Vassili m, s. 24.12.12, eluk. Saaremaa Kuressaare, kivimurrutööline. 02.08.41 mobiliseeriti Punaarmeesse, Tšeljabinski obl. UAZ, surn. 11.41. [ZEV II köide; ERA, 1608-2-409,lk185].

PUPP, Albert, Aleksander m, s. 08.10.08, eluk. Virumaa, ehitustööline. 26.07.41 mobiliseeriti Punaarmeesse. [ZEV II köide].

PUPP, Alfred m. 07.41 mobiliseeriti Punaarmeesse, 25.08.41 pääses hukkuvalt laevalt "Eestirand". [Linna Teataja 18.09.41].

PUPP, Alfred, Aleksander m, s. 02.10.09 Virumaa Pada v., eluk. Kohtla v., algh., tööline, Kohtla-Järve kaevandus. 07.41 mobiliseeriti Punaarmeesse, Leningrad, tööpataljon, Eesti korpus. [ERAF kart. 23].

PUPP, Alfred, Rudolf m, s. 24.10.13, eluk. Virumaa, põllutööline. 26.07.41 mobiliseeriti Punaarmeesse. [ZEV II köide].

PUPP, Alfred-Johannes, Mihkel m, s. 24.02.1892, eluk. Tallinn, lipnik, laeva komandör. 16.08.41 mobiliseeriti Punaarmeesse. [ZEV II köide].

PUPP, Ivan, Gustav m Venemaa eestlane, s. 01.12.22 Petrogradi kub, eluk. Leningradi obl. Volossovo raj, algh., põllutööline. 1942 Eesti korpus, 21.12.42 teadmata kadunud Alekseikovo k. all. [ERAF kart. 23; V.Luki in memoriam]. [RU].

PUPP, Johannes-Eduard, Kustav m, s. 19.04.15, eluk. Virumaa, kaevur. 26.07.41 mobiliseeriti Punaarmeesse. [ZEV II köide].

PUPP, Juhan, Gustav m Venemaa eestlane, s. 1926, eluk. Stavropoli krai. 1942 Eesti korpus. [A.K. kaust 6]. [RU].

PUPP, Meinhard, Karl m, eluk. Virumaa Kohtla-Järve Järve k. 1941 mobiliseeriti Punaarmeesse, Rakvere Sõjakomissariaat, Eesti korpus, 03.05.45 langes Läti Kuramaa, maetud Blidenes Zvani. [A.K. kaust 1-49].

PUPP, Rudolf, Gustav m Venemaa eestlane, s. 02.09.19 Petrogradi kub, eluk. Leningradi obl. Volossovo raj, 7 kl., vetsanitar. 1942 Punaarmee, Eesti korpus, 23.12.42 langes Burtsevo k. all. [ERAF kart. 23; V.Luki in memoriam]. [RU].

PUPPART, Hermann, Juhan m, s. 11.02.18, eluk. Saaremaa Kurassaare v. Lahe k., põllutööline. 02.08.41 mobiliseeriti Punaarmeesse. [ZEV II köide; ERA,1608-2-409].

PUPS, Herman, Anton m Venemaa eestlane, s. 07.06.21 Petrogradi kub, eluk. Karjala-Soome Prjaža raj. Kivatši as., keskh., metsatehnik. 1942 Eesti korpus. [ERAF kart. 23]. [RU].

PUPŠIS ka Pupshis m. 1941 mobiliseeriti Punaarmeesse, Eesti korpus, surn 1944. [A.K. kaust 8].

PURASK, Elmar, Matu m, s. 1901, eluk. Tallinn, meremees. 22.08.41 mobiliseeriti Punaarmeesse. [ZEV II köide].

PURASSON m, eluk. Võrumaa Misso. 1941 mobiliseeriti Punaarmeesse, Eesti korpus, seersant. [A.K. kaust 12; Uraalidest 181].

PURASSON, Artur, Paul m Venemaa eestlane, s. 15.07.21 Novgorodi obl, eluk. Kalinini obl, algh., kolhoosnik. Punaarmee, 1942 Eesti korpus, 300. laskurpolk. [ERAF kart. 23; ERAF kart. 6-3]. [ru].

PURDE, Hans, Karl en ka Ants, in ka Kaarel m, s. 19.03.11, eluk. Virumaa Jõhvi, ametnik. 28.07.41 mobiliseeriti Punaarmeesse, Rakvere Sõjakomissariaat, Eesti korpus, seersant, 23.03.45 langes Läti Kuramaa, maetud Dzirnieki. [A.K. kaust 1-49; ZEV II köide].

PURDE, Lembit m. 1941 mobiliseeriti Punaarmeesse, Eesti korpus, jõudis tagasi Eestisse. [Kõverjalg II].

PURDE, Reino, Karl in ka Kaarel m, s. 10.04.20 Virumaa Jõhvi v., eluk. Virumaa, algh., lukksepp, raudteetööline, Oru rdtj. 05.07.41 mobiliseeriti Punaarmeesse, Tšeljabinski obl. UAZ, tööpataljon, Eesti korpus. [ERAF kart. 23; ZEV II köide].

PURDE, Viljo, Mart in ka Märt m, s. 28.10.20 Harjumaa Kodasoo v., eluk. Läänemaa Haapsalu, kaubanduslik kool, komandant, ajateenija, tegevväelane. 1941 saadeti sunniviisil Venemaale, arr. 11.11.44, Tallinn-Nõmme, Mängu 13-1, trib. 02.03.45, §58-1a, 10+3, hoidus Punaarmeest, oli Saksa poliitpolitseis, metsavend., [ZEV IV köide; R2].

PURDE, Ülo, Leho m, s. 04.12.21 Tallinn, eluk. Tallinn, Mooni 66-1, 12 kl., gümnaasiumiõpilane, Tallinna 7. Keskkool. 02.07.41 mobiliseeriti Punaarmeesse, Tšeljabinsk, traktoritehas, tööline, Eesti korpus, 27.12.42 teadmata kadunud Velikije Luki all. [ERAF kart. 23; ZEV II köide; V.Luki in memoriam].

PURDELO, Herbert-Johannes, Juhan ka Purdeloo m, s. 24.06.17 Harjumaa, eluk. Tallinn, üliõpilane. 27.07.41 mobiliseeriti Tallinnas, 28.01.42 surn. haigusesse tööpatis Kotlases Arhangelski obl. [ZEV II köide; A.K. tööpat.; KRA,9-4-2].

PURDELOO, Alfred-Roman, Juhan ka Purdelo, in ka Johan, Jaan m, s. 07.06.14 Tallinn, eluk. Tallinn, Liivamäe 29-17, keskh., vanemraamatupidaja, Linna Kommunaalmajanduse osakond. 27.07.41 mobiliseeriti Punaarmeesse, Molotovi obl. Zakamsk, 792. töökolonn, Eesti korpus, sõjaväest vabastatud 1943, Omski obl. Kostroma, Eestisse tagasi saabus 27.07.44. [ERAF kart. 23; ZEV II köide; A.K. tööpat. kart.].

PURDMA, Ernst, Arnold ka Purdmaa m, s. 01.05.19 Tartumaa, eluk. sama, algh., põllutööline, Tallinna Sõjakool, kursant, ajateenija, tegevväelane. 1941 saadeti sunniviisil Venemaale, Tjumeni Sõjakool, Eesti korpus, leitnant. [ERAF kart. 23; ZEV IV köide].

PURGA, Elmar, Jaan m, s. 23.11.19, eluk. Viljandimaa, põllutööline, ajateenija, tegevväelane. 1941 saadeti sunniviisil Venemaale. [ZEV IV köide].

PURGA, Jaan m. 07.41 mobiliseeriti Punaarmeesse, 25.08.41 pääses hukkuvalt laevalt "Eestirand". [Linna Teataja 13.09.41].

PURGA, Karl, Karl in ka Jaan m, s. 14.09.21 Viljandi, eluk. Viljandi, Soome 3, algh., põllutööline, traktorist, masina-traktorijaam. 03.07.41 mobiliseeriti Punaarmeesse, Tatari ANSV Kaasan, Eesti korpus. [ERAF kart. 23; ZEV II köide].

PURGAS, Arnold, Jaan m, s. 02.08.18 Virumaa Alutaguse v., eluk. Virumaa Narva, Kreenholmi 16-22, algh., katelsepp, Kreenholmi vabrik. 26.07.41 mobiliseeriti Punaarmeesse, Sverdlovski obl. Rež, ehituspataljon, Eesti korpus. [ERAF kart. 23; ZEV II köide]. Täpsustamine: sünd. ka 02.10.1908.

PURGAS, Elmar, Johan in ka Juhan m, s. 07.04.11 Võrumaa, eluk. Tallinn, Kauba 12-9, algh., autojuht, Limonaaditööstus "Talko". 27.07.41 mobiliseeriti Punaarmeesse, viidi laevaga Venemaale, Udmurdi ANSV, 791. tööpataljon, Eesti korpus. [Eesti Sõna 14.03.43; ERAF kart. 23; ZEV II köide].

PURGAS, Mart, Jaan m, s. 21.11.13 Virumaa Peetri v., eluk. Rakvere, rühmaülem, leitnant, tegevväelane. 30.06.41 saadeti sunniviisil Venemaale, oli saksa sõjavangis Königsbergis, vab. Valgas 09.11.41. [ZEV IV köide; ERA,R-1606-1-187,lk43].

PURGATS, Herbert-Hugo, Gustav in ka Kustav m, s. 27.12.05 Järvamaa Lehtse v., eluk. Rakvere, algh., pagar, Garnisoni leivatehas. 1941 Punaarmee, Eesti korpus, 7. laskurdiviis, 118. üksik sidepataljon. [ERAF kart. 23; ERAF kart. 6-3].

PURGATS, Hugo, Aleksander m, s. 02.03.17, eluk. Tallinn, tööline tselluloosivabrikus. 27.07.41 mobiliseeriti Punaarmeesse. [ZEV II köide].

PURGATS, Martin, Johannes m, s. 07.12.15, eluk. Järvamaa Lehtse v., põllutööline, ajateenija, tegevväelane, nooremseersant. 07.41 saadeti sunniviisil Venemaale, oli saksa sõjavangis Königsbergis, jäi Saksamaale. [ZEV IV köide; ERA,R-1606-1-187,lk43]. Täpsustamine: sünd. ka 12.11.15.

PURGATS, Oskar, Gustav m, s. 05.01.08, eluk. Tallinn, lukksepp. 27.07.41 mobiliseeriti Punaarmeesse. [ZEV II köide].

PURGE, Aleksei, Nikolai m, s. 1921, eluk. Viljandimaa. 1941 Punaarmee, Eesti korpus, 925. laskurpolk. [A.K. kaust 14; ERAF kart. 6-3].

PURGE, Evald, Vidrik m Venemaa eestlane, s. 01.12 Vjatka kub, eluk. Kirovi obl. Oparino raj, põllutööline. 1942 Eesti korpus. [ERAF kart. 23]. [RU].

PURGEL, Valter, Mihhail m Venemaa eestlane, s. 27.07.19 Petrogradi kub, eluk. Leningradi obl. Ljadõ raj, algh., traktorist. 1942 Eesti korpus. [ERAF kart. 23]. [RU].

PURGI, Ferdinand m, s. 1914, eluk. Virumaa Vihula v. 1941 mobiliseeriti Punaarmeesse, tuli Eestisse tagasi pärast sõda. [Virumaa Vihula v.; Rakvere "Memento"].

PURGMA, Eduard m. 07.41 mobiliseeriti Punaarmeesse, 25.08.41 pääses hukkuvalt laevalt "Eestirand". [Linna Teataja 18.09.41].

PURIK, August, Aleksander m Venemaa eestlane, s. 1904, eluk. Omski obl. 1942 Eesti korpus. [A.K. kaust 6]. [RU].

PURIK, August, Gustav m, s. 30.09.04, eluk. Harjumaa, müürsepp. 22.08.41 mobiliseeriti Punaarmeesse. [ZEV II köide].

PURIKA, Heinrich, Jaan m, s. 18.09.13 Virumaa Roela v., eluk. sama, algh., tööline. 07.41 mobiliseeriti Punaarmeesse, Arhangelski obl., 856. töökolonn, Eesti korpus, saatus teadmata. [ERAF kart. 23; A.K. tööpat.].

PURIN, Artur, Peeter m, s. 23.06.13, eluk. Tallinn, tööline tselluloosivabrikus. 27.07.41 mobiliseeriti Punaarmeesse. [ZEV II köide].

PURISTE, Heinrich, Heinrich m, eluk. Pärnumaa Halinga v. 1941 mobiliseeriti Punaarmeesse, Pärnu Sõjakomissariaat, Eesti korpus, 20.03.45 langes Läti Kuramaa, maetud Dzirnieki. [A.K. kaust 1-50].

PURJE, Enn, Marie m, s. 29.12.12 Tallinn, eluk. Tallinn, Pärnu mnt. 3-36, 9 kl., maaler, puusepp, Harju maavalitsus, minöör. 27.07.41 mobiliseeriti Punaarmeesse, Vologda obl. Kuštšuba, Eesti korpus. [ERAF kart. 23; ZEV II köide]. Täpsustamine: sünd. ka 29.07.1912.

PURJE, Harald, Villu m, s. 10.02.18, eluk. Tallinn, ametnik. 27.07.41 mobiliseeriti Punaarmeesse. [ZEV II köide].

PURJE, Heinrich, Gustav m, s. 19.08.10, eluk. Järvamaa, käsitööline. 23.07.41 mobiliseeriti Punaarmeesse. [ZEV II köide].

PURJE, Johannes, Juhan m, s. 13.03.10, eluk. Harjumaa Nõva v. Vihterpalu, algh., meremees, kalur. 24.07.41 mobiliseeriti Punaarmeesse, Arhangelski obl. Kotlas, 4. tööpataljon, Eesti korpus, 22.05.43 sai surma Smolenski lähedal miini plahvatusest. [ERAF kart. 23; ZEV II köide; ERA,1608-2-409].

PURJE, Martin, Nikolai m, s. 19.01.22, eluk. Tallinn, tööline, Kunstsarvetehased, 02.07.41 mobiliseeriti Punaarmeesse. [ZEV II köide].

PURJE, Richard, Jüri m, s. 06.06.12, eluk. Tallinn, põllutööline. 27.07.41 mobiliseeriti Punaarmeesse. [ZEV II köide].

PURJU, Endel, Jüri m, s. 08.03.22, eluk. Pärnu, käsitööline. 02.07.41 mobiliseeriti Punaarmeesse, Tatari ANSV Kaasan, tööpataljon, vabastati tervise tõttu sõjaväest, õppis Kaasani Ülikoolis, pärast sõja lõppu TPI-s. [ZEV II köide; A.Pajunurm Pärnumaa; A.K. tööpat. kart.].

PURK, Alfred, Juhan m, s. 19.04.09 Virumaa Kunda, eluk. Kiviõli, algh., tööline, kaevur. 07.41 mobiliseeriti Punaarmeesse, Arhangelski obl. Pinega, 857. tööpataljon, Eesti korpus. [ERAF kart. 23].

PURK, Arnold, Johannes m, s. 12.03.23 Virumaa Kunda, eluk. sama, algh., müüja, Tarbijate Kooperatiiv. 07.41 mobiliseeriti Punaarmeesse, Tšeljabinski obl., kolh. "Krasnõi Bojets", Eesti korpus. [ERAF kart. 23].

PURK, Johannes, Jaan m, s. 23.08.14 Rakvere, eluk. sama, algh., tööline, miilitsa rajoonivolinik. 1941 Kuibõševi obl. Uljanovski raj., tööline kolhoosis, Eesti korpus. [ERAF kart. 23].

PURK, Theodor, Jaan m, s. 10.03 Rakvere, eluk. sama, algh., tööline, miilitsa operatiivvolinik. 16.08.41 evakueeriti Kuibõševi obl. Uljanovski raj., tööline kolhoosis, Eesti korpus, partisan. [ERAF kart. 23; ERAF kart. 6-3].

PURK, Voldemar, Juhan m, s. 23.04.20 Virumaa Kunda, eluk. sama, 9 kl., arveametnik, tsemendivabrik "Punane Kunda". 07.41 mobiliseeriti Punaarmeesse, Tšeljabinsk, 1045. töökolonn, Eesti korpus, 779. suurtükiväepolk, kapten. [ERAF kart. 23; ERAF kart. 6-3].

PURKA, August m. 07.41 mobiliseeriti Punaarmeesse, 25.08.41 pääses hukkuvalt laevalt "Eestirand". [Linna Teataja 28.09.41].

PURKA, Mihkel m. 1941 Punaarmee, Eesti korpus, tankipolk, nooremleitnant. [ERAF kart. 6-3].

PURKA, Vladimir, Mihkel m, s. 15.10.20, eluk. Virumaa Narva, lukksepp. 02.07.41 mobiliseeriti Punaarmeesse. [ZEV II köide].

PURKART, Arnold, Karl in ka Helene m, s. 03.09.22 Järvamaa, eluk. Järvamaa, Paide-Õisu, algh., talunik. 06.07.41 mobiliseeriti Punaarmeesse, Gorki obl. Vahtan, Eesti korpus. [ERAF kart. 23; ZEV II köide].

PURO, Eduard, Ivan m Venemaa eestlane, s. 22.03.02 Velikije Luki, eluk. Moskva obl. Sofrino rdtj, kõrgh., insener. 1942 Eesti korpus, major, 8. laskurkorpus, polkovnik. [ERAF kart. 23; ERAF kart. 6-3]. [ru].

PURRA, Vladimir, Peeter m Venemaa eestlane, s. 02.02.16, eluk. Leningradi obl., 7 kl., raamatupidaja. 1942 Eesti korpus. [ERAF kart. 23]. [RU].

PURRE, Arnold m, ohvitser. 1941 saadeti sunniviisil Venemaale, läks üle sakslaste poolele. [Korpusepoisid lk125].

PURRE, Eugen, Martin m, s. 27.11.04, eluk. Tallinn, raamatupidaja. 24.08.41 mobiliseeriti Punaarmeesse. [ZEV II köide].

PURRE, Friedrich, Jaan m, s. 17.07.13 Tallinn, eluk. Tallinn, Hollandi põik 4-5, keskh., kaupmees, ekspediitor, tekstiilivabrik "Kommunaar". 27.07.41 mobiliseeriti Punaarmeesse, Sverdlovski obl. Rež, 788. ehituspataljon, Eesti korpus, 27. laskurpolk, keemik, 925. laskurpolk, laskur, sanitar. [ERAF kart. 23; ZEV II köide; ERAF kart. 6-3].

PURRE, Leonhard, Liisa m, s. 31.05.20 Tallinn, eluk. Tallinn, Õnne 7-8, 9 kl., kaubanduskool, joonestaja, aeroklubi. 02.07.41 mobiliseeriti Punaarmeesse, Eesti korpus, arr. 04.08.41, trib. 11.03.42, §58-10 lg.2, surmaotsus, otsus asend. 10a, vab. 1946. [ERAF kart. 23; ZEV II köide; R3 5826-E].

PURRE, Raimond, Johannes m, s. 21.04.16 Tallinn, eluk. Harjumaa Rae v. (kasuvan.), 6 kl., autojuht, Tallinna Veobaas. 17.07.41 mobiliseeriti Punaarmeesse, Arhangelski obl. Kotlas, 109. töökolonn, Eesti korpus. [ERAF kart. 23].

PURRE, Richard m, s. 06.04.01. 06.41 saadeti sunniviisil Venemaale, oli saksa sõjavangis Königsbergis, vab. Valgas 09.11.41. [ERA,R-1606-1-187,lk43].

PURRE, Richard-Karl, Jüri m, s. 23.07.19, eluk. Harjumaa Kuimetsa v., ajateenija, tegevväelane. 06.41 saadeti sunniviisil Venemaale, oli saksa sõjavangis Königsbergis, vab. Valgas 09.11.41. [ZEV IV köide; ERA,R-1606-1-187,lk43].

PURRE, Riho m. 07.41 mobiliseeriti Punaarmeesse, 25.08.41 pääses hukkuvalt laevalt "Eestirand". [Linna Teataja 12.09.41].

PURRE, Valentin, Martin m, s. 18.07.08, eluk. Tallinn, kokaasjanduse eriteadlane, end. riigivanema Oru lossi kokk. 26.07.41 mobiliseeriti Punaarmeesse, tööroodus NKVD laagris Striga`s viidi vangi Kotlasesse, kuna hakkas politrukile vastu, saatus teadmata. [ZEV II köide; ERA,1608-2-409].

PURRE, Valter, Jüri m, s. 1921, eluk. Rapla linn. 1941 mobiliseeriti Punaarmeesse, tööpataljon. [Rapla linn].

PURRE, Vladimir, Aleksander m, s. 13.03.14, eluk. Tallinn, Narva mnt. 63-12, vangivalvur, pearaamatupidaja. 27.07.41 mobiliseeriti Punaarmeesse, 09.12.44 mobiliseeriti "ENSV majandusse", "Marat". [ZEV II köide; KRA,1-3-4].

PURRES, Juhan, Juhan en ka Johan m, s. 20.10.04, eluk. Tallinn, instruktor trükikojas. 22.08.41 mobiliseeriti Punaarmeesse, 25.08.41 pääses hukkuvalt laevalt "Eestirand". [Linna Teataja 28.09.41; ZEV II köide].

PURRES, Rein, Juhan m, s. 09.01.10, eluk. Tallinn, lukksepp. 27.07.41 mobiliseeriti Punaarmeesse. [ZEV II köide].

PURRET, Elmar-Johannes, Juhan m, s. 12.02.07, eluk. Tallinn, motorist, autojuht. 27.07.41 mobiliseeriti Punaarmeesse. [ZEV II köide].

PURRET, Meinhard, Johannes m, s. 1909, eluk. Tallinn, Lõuna 13-4, keevitaja-lukksepp. 28.12.44 mobiliseeriti Eesti Laskurkorpusesse. [KRA,1-3-2].

PURRO, Peeter, Jaan m Venemaa eestlane, s. 1915, eluk. Penza obl. 1942 Eesti korpus. [A.K. kaust 6]. [RU].

PURRU, Nikolai, Jaan ka Purre m, s. 15.03.05 Võru, eluk. Võrumaa Kasaritsa v., EV nooremleitnant, tegevväelane, 28.06.41 saadeti sunniviisil Venemaale, oli saksa sõjavangis Königsbergis, arr. 30.03.51, trib. 18.06.51, §58-1a, 25 a., väh. 6a, Omski obl., vab. 18.08.56. [ERA,R-1606-1-187,lk43; ZEV IV köide; R1].

PURVINSKI, Aleksandr, Mihhail m, s. 1926, eluk. Tallinn, Rahu 25-7. 02.11.44 mobiliseeriti Punaarmeesse, tagavarapataljon, 8. korpus. [KRA,1-3-1].

PURVINSKI, Boris, Vassili m venelane, s. 15.05.07 Virumaa Narva v., eluk. Narva, 6 kl., tisler, Narva tuletõrje politruk. 1941 mobiliseeriti Punaarmeesse, Narva Sõjakomissariaat, Tšeljabinski obl. Varna raj, tisler, Eesti korpus, noorem politruk, leitnant, 921. laskurpolk, 19.03.45 langes Läti Kuramaa, maetud Dzirnieki. [A.K. kaust 1-49; ERAF kart. 23; KRA,9-4-2].

PUSEP, Etman, Semjon ka Puusep m Venemaa eestlane, s. 15.05.22 Ida-Kasahstani obl, eluk. Ida-Kasahstani obl. Morkokulski raj, algh., kolhoosnik, kolh. "Gornõi Skotovod". 31.07.42 Punaarmee, Eesti korpus. [ERAF kart. 23]. [RU].

PUSEP, Ivan, Karl m Venemaa eestlane, s. 12.01.01 Peterburi kub, eluk. Ivanovo obl. Beljaevski as., kirjaoskamatu, tööline, Õlletehas. Vladimiri obl. Gus-Hrustalnõi, 7. töökolonn, Eesti korpus. [ERAF kart. 23]. [RU].

PUSEP, Karl, Semjon ka Puusep m Venemaa eestlane, s. 14.07.23 Ida-Kasahstani obl, eluk. Ida-Kasahstani obl. Morkokulski raj, algh., kingsepp, kolh. "Gornõi Skotovod". 1942 Eesti korpus. [ERAF kart. 23]. [RU].

PUSEP, Konstantin, Ivan m Venemaa eestlane, s. 22.05.07 Peterburi, eluk. Leningrad, kõrgh., insener-mehaanik, tehas "Elektroinstrument". 1942 Eesti korpus. [ERAF kart. 23]. [RU].

PUSI, Bernhard, Jaan m, s. 13.06.15 Saaremaa, eluk. Saaremaa Lümanda v. Atla k., 6 kl., puusepp. 02.08.41 mobiliseeriti Punaarmeesse, Tšeljabinski obl. Tšebarkul, 794. ehituspataljon, Eesti korpus. [ERAF kart. 23; ZEV II köide]. Täpsustamine: sünd. ka 26.06.1915.

PUSI, Friedrich, Jaan m, s. 06.10.12 Saaremaa Lümanda v., eluk. sama, algh., põllutööline. 02.08.41 mobiliseeriti Punaarmeesse, Tšeljabinski obl. Tšebarkul, 794. tööpataljon, Eesti korpus. [ERAF kart. 23; ZEV II köide]. Täpsustamine: sünd. ka 08.11.1912.

PUSI, Osvald, Aleksander m, s. 24.07.22, eluk. Saaremaa, põllutööline. 02.08.41 mobiliseeriti Punaarmeesse. [ZEV II köide].

PUSKAEV, Ivan, Anton m Venemaa eestlane, s. 10.04.1900 Eesti, eluk. Kalinini obl, 1 kl., sepp kolhoosis. 1942 Eesti korpus. [ERAF kart. 23]. [ru].

PUSKAR, Aleksander, Hans m, s. 08.07.02, eluk. Tallinn, üleajateenija, tegevväelane. 1941 saadeti sunniviisil Venemaale. [ZEV IV köide].

PUSKAR, Aleksander, Jüri m, s. 13.11.21 Tallinn, eluk. Tallinn, Lai 23-7, 5 kl., pagar. 02.07.41 mobiliseeriti Punaarmeesse, Tšeljabinski obl., 1045. töökolonn, Eesti korpus. [ERAF kart. 23; ZEV II köide].

PUSKAR, Aleksei, Jaan m, s. 19.01.21, eluk. Tallinn, sadamatööline. 02.07.41 mobiliseeriti Punaarmeesse. [ZEV II köide].

PUSKAR, August, Juhan m Venemaa eestlane, s. 12.12.23 Novosibirski obl, eluk. sama, 3 kl., põllutööline. 22.06.42 Eesti korpus. [ERAF kart. 23]. [RU].

PUSKAR, Hans, Hans m, s. 1920, eluk. Viljandimaa. 1941 mobiliseeriti Punaarmeesse, 249. laskurdiviis, 917. laskurpolk, surn. formeerimisel 25.04.42. [U.Usai IR; KRA,9-4-2].

PUSKAR, Harry, Jaan m, s. 09.06.18, eluk. Tallinn, Mooni 22, sanitar, ajateenija, tegevväelane. 06.41 saadeti sunniviisil Venemaale, oli saksa sõjavangis Königsbergis, vab. Valgas 09.11.41. [ZEV IV köide; ERA,R-1606-1-187,lk43].

PUSKAR, Jaan, Jaan m, s. 30.09.20 Läänemaa Varbla v., eluk. Pärnu, Karusselli 31, 9 kl., gümnaasiumiõpilane. 30.07.41 mobiliseeriti Punaarmeesse, Tatari ANSV, Kaasan, 617. tööpataljon, Eesti korpus, 921. laskurpolk, sanitaarrood. [ERAF kart. 23; ZEV II köide; A.Pajunurm Pärnumaa; ERAF kart. 6-3].

PUSKAR, Kalju, August m, s. 09.03.21, eluk. Tallinn, tehnikumiõpilane. 03.07.41 mobiliseeriti Punaarmeesse. [ZEV II köide].

PUSKAR, Richard, Tõnis m, s. 04.04.12, eluk. Tallinn, tööline. 27.07.41 mobiliseeriti Punaarmeesse. [ZEV II köide].

PUSKIN, Alfred m. 07.41 mobiliseeriti Punaarmeesse, 25.08.41 pääses hukkuvalt laevalt "Eestirand". [Linna Teataja 18.09.41].

PUSNER, Rudolf, Aleksander ka Puskner m, s. 1897. 1941 mobiliseeriti Punaarmeesse, 27. laskurpolk, surn. 22.03.42, maetud Sverdlovski obl. Kamõšlovi kalmistu. [U.Usai IR,2R].

PUSS, Ain, Hermann m, s. 27.08.15 Virumaa Küti v., eluk. Erra v. Kiviõli 27-12, 5 kl., kaevur, "Eesti Kiviõli". 07.41 mobiliseeriti Punaarmeesse, Arhangelski obl., tööpataljon, Eesti korpus. [ERAF kart. 23].

PUSS, Albert, Jüri m Venemaa eestlane, s. 22.07.1900 Virumaa, eluk. Stalingrad, Kaslovski 94-12, algh., brigadir. 1942 Eesti korpus. [ERAF kart. 23; A.K. kaust 6]. [RU].

PUSS, Aleksander, Aleksander m, s. 07.05.15 Harjumaa Lagedi, eluk. Virumaa Kohtla-Järve, 6 kl., elektrik, Kukruse kaevandus, minöör. 25.07.41 mobiliseeriti Punaarmeesse, Tšeljabinski obl. Zlatoust, Eesti korpus, arr. 15.09.43, trib. 02.10.43, §58-10, 10+3, süüdistati propagandas Punaarmees. [ERAF kart. 23; ZEV II köide; R2 ar 27651].

PUSS, Arved, Jaan m, s. 14.03.13 Järvamaa Lehtse v., eluk. Virumaa Kiviõli, Kaeviku 209-1, 5 kl., kaevur, "Eesti Kiviõli". 27.07.41 mobiliseeriti Punaarmeesse, Arhangelski obl. Haritonovo, saeveskis tööline, Eesti korpus. [ERAF kart. 23; ZEV II köide].

PUSS, August, Gustav m, s. 24.09.12 Järvamaa, eluk. sama, ehitustööline. 22.07.41 mobiliseeriti Punaarmeesse, Eesti korpus, 917. laskurpolk, sapöör, võttis osa Neveli, Eesti ja Kuramaa lahingutest. [A.K. kaust 5-10; ZEV II köide; ERAF kart. 6-3].

PUSS, Eduard, Eduard m, s. 19.07.20 Virumaa, eluk. Virumaa Narva v. Lillenbachi as., 6 kl., põllutööline. 03.07.41 mobiliseeriti Punaarmeesse, Sverdlovski obl. UAZ, 862. töökolonn, Eesti korpus, seersant, 31.03.45 langes sõjas. [ERAF kart. 23; ZEV II köide; KRA,9-4-2]. Täpsustamine: sünd. ka 19.01.1920.

PUSS, Elmar, Villem m, s. 1913, eluk. Virumaa, vabrikutööline. 30.07.41 mobiliseeriti Punaarmeesse. [ZEV II köide].

PUSS, Erich m, s. 1920. 1941 mobiliseeriti Punaarmeesse, Eesti korpus, 20.03.45 langes Läti Kuramaa. [A.K. kaust 8-26].

PUSS, Erich, Tõnis ka Busch m, s. 11.10.16 Tartumaa, eluk. Tartumaa Torma v. Vanamõisa k., 6 kl., põllutööline. 23.07.41 mobiliseeriti Punaarmeesse, Arhangelski obl. Vinogradovski raj., puusepp, Eesti korpus. [ERAF kart. 23; ZEV II köide].

PUSS, Etvald, Juhan m Venemaa eestlane, s. 07.04.10 Habarovski krai, eluk. Habarovski krai Põrjanski raj, 4 kl., tööline, Halturini nim. kolh. 02.07.41 Omsk, 966. ehituspataljon, Eesti korpus. [ERAF kart. 23]. [RU].

PUSS, Joosep, Juhan m, s. 20.08.1898, eluk. Läänemaa, põllutööline. 21.08.41 mobiliseeriti Punaarmeesse. [ZEV II köide].

PUSS, Kalju, Jakob m, s. 23.12.20 Läänemaa Paadrema v., eluk. Harjumaa Nõva v. Rannaküla, keskh., kalatöötleja, Nõva Kalakombinaat. 07.41 mobiliseeriti Punaarmeesse, Arhangelski obl. Solvõtšegodsk, 112. töökolonn, Eesti korpus, 921. laskurpolk, 27.12.42 langes Velikije Luki all. [ERAF kart. 23; KRA,9-4-2; V.Luki in memoriam].

PUSS, Leonhard, Juhan m, s. 01.11.06, eluk. Tallinn, ehitustööline. 22.07.41 mobiliseeriti Punaarmeesse. [ZEV II köide].

PUSS, Manfred, Liisa m, s. 09.09.19, eluk. Tallinn, Väike-Ameerika 52-8, ajateenija, tegevväelane, kapral. 01.07.41 saadeti sunniviisil Venemaale, oli saksa sõjavangis Königsbergis, vab. Valgas 09.11.41. [ZEV IV köide; ERA,R-1606-1-187,lk43].

PUSS, Reinvald, August m, s. 03.04.21 Virumaa, eluk. Virumaa Vao v., 8 kl., põllumees. 03.07.41 mobiliseeriti Punaarmeesse, Tšeljabinsk, 1044. töökolonn, Eesti korpus, 417. san.pataljon, 26.12.42 teadmata kadunud Velikije Luki all. [ERAF kart. 23; ZEV II köide; KRA,9-4-2; V.Luki in memoriam].

PUSS, Robert, Priidu m, s. 28.07.01, eluk. Läänemaa, pottsepp. 20.08.41 mobiliseeriti Punaarmeesse. [ZEV II köide].

PUSS, Rudolf, Vidrik m, s. 1915 Võru, eluk. sama. 1941 Punaarmee, Eesti korpus, 354. laskurpolk, sihtur. [ERAF kart. 6-2].

PUSS, Ruuben, Juhan m, s. 19.08.08 Hiiumaa, eluk. Tallinn, puusepp. 27.07.41 mobiliseeriti Punaarmeesse, Arhangelski obl. Semiretšna, surn. 02.42 nälga. [ZEV II köide; ERA,1608-2-409,lk159].

PUSS, Ülo, Jakob m, s. 02.22 Läänemaa Paadrema v., eluk. Harjumaa Nõva v. Rannaküla, 9 kl., kalur. 07.41 mobiliseeriti Punaarmeesse, Tšeljabinsk, 1045. töökolonn, Eesti korpus, 7. laskurdiviis, 18.12.42 langes Velikije Luki all. [ERAF kart. 23; KRA,9-4-2; V.Luki in memoriam].

PUSSMAN, Meinhard, Karl m, eluk. Järvamaa. 1941 Punaarmee, Eesti korpus, 06.04.44 langes sõjas. [KRA,9-4-2].

PUST, Leo, Aado m, s. 10.10.11, eluk. Tallinn, maaler. 27.07.41 mobiliseeriti Punaarmeesse. [ZEV II köide].

PUSTA, August, August m Venemaa eestlane, s. 01.02.04 Peterburi kub, eluk. Kemerovo obl. Leninsk-Kuznetsk, Frunse 8, kõrgh., lendur, Gorki obl., lennuväestaabi ülem. Punaarmees, Looderindel, Eesti korpus, vanemkomissar, 7. laskurdiviis, polkovnik. [ERAF kart. 23; ERAF kart. 6-3; Korpusepoisid lk.156]. [ru].

PUSTA, Eduard, Jakob m, s. 16.07.07 Tartumaa Voore v., eluk. sama, 6 kl., metsatööline, Voore valla Täitevkomitee esimehe asetäitja. 07.41 mobiliseeriti Punaarmeesse, Tšeljabinski obl., kolh. "Budjonnõi", Eesti korpus. [ERAF kart. 23].

PUSTIK, Jüri m. 1941 mobiliseeriti Punaarmeesse, 28.12.42 surn. haavadesse Velikije Luki all. [V.Luki in memoriam].

PUSTIN, Martin m, s. 1903, eluk. Tallinn. 1941 Punaarmee, Eesti korpus, 925. laskurpolk. [A.K. kaust 14].

PUSTIN, Martin, Deniss m Venemaa eestlane, s. 21.01.05 Peterburi kub, eluk. Leningrad, 12.liin 65/20-92, 6 kl., treial, Maavaradevalitsus. 1942 Eesti korpus. [ERAF kart. 23]. [RU].

PUSTRÖM, Boris, Aleksei m, s. 30.03.17 Harjumaa, eluk. Harjumaa Loksa v. (isa), 5 kl., kondiiter, kauplus nr.42. 07.41 mobiliseeriti Punaarmeesse, Tšeljabinski obl. Zlatoust, 793. ehituspataljon, Eesti korpus. [ERAF kart. 23].

PUSTRÖM, Hans, Jakob m, s. 20.08.05, eluk. Harjumaa, remonditööline. 20.08.41 mobiliseeriti Punaarmeesse. [ZEV II köide].

PUSTRÖM, Lembit, Kaarel ka Puströrs m, s. 21.05.18 Peterburi kub, eluk. Tallinn, Liivalaia 28-2, keskh., ametnik, "Glavneftesbõt", endine "Shell". 28.07.41 mobiliseeriti Punaarmeesse, kell 20.30 viidi Ülemistelt rongiga Venemaale, Arhangelski obl., Prussovaja metsapunkt, markeerija, Eesti korpus. [Eesti Sõna 11.04.43; ERAF kart. 23; ZEV II köide].

PUSTRÖM, Valter, Hans m. s. 03.10.1896, Harjumaa Saku v., 07.41 mobiliseeriti Punaarmeesse, 25.08.41 pääses hukkuvalt laevalt "Eestirand", arr. 21.05.49 Tallinn, Küti 17-5, trib. 26.07.49, §58-1b, 25+5, Komi ANSV Minerallag, surn. 17.12.52. [Linna Teataja 26.09.41; R1].

PUSTRÖM, Vambola, Kaarel m, s. 25.04.12 Tallinn, eluk. Tallinn, Suve 4-5, 9 kl., laojuhataja, metsapraaker, Metsatööstuse Peavalitsus. 28.07.41 mobiliseeriti Punaarmeesse, kell 20.30 viidi Ülemiste jaamast Venemaale, Arhangelski obl. Kotlas, 111. töökolonn, Eesti korpus, arr. 30.09.43, trib. 05.02.44, §58-10 lg.2, 10+3, nõukogudevastane agitatsioon. [Eesti Sõna 11.04.43; ERAF kart. 23; ZEV II köide; R2].

PUŠI, Voldemars, Jüri m Venemaa eestlane, s. 04.17 Saaremaa Kihelkonna v., eluk. Lätimaa Bauskas, 4 kl., autojuht. Gorki obl., MTJ, Eesti korpus. [ERAF kart. 23]. [RU].

PUŠKARJEV, Anton, Konstantin ka Puškarev, en ka Antonius m venelane, s. 27.07.21 Tallinn, eluk. Tallinn, Raua 54-15, 6 kl., lukksepp, Balti Puuvillavabrik. 02.07.41 mobiliseeriti Punaarmeesse, Tšeljabinsk, 1044. töökolonn, Eesti korpus. [ERAF kart. 23; ZEV II köide].

PUŠKARJEV, Vassili, Prokofi m venelane, s. 30.06.09 Petserimaa Senno v., eluk. Tallinn, algh., puusepp, Ehitustrust, tuletõrjuja. 07.41 mobiliseeriti Punaarmeesse, Arhangelski obl., 858. ehituspataljon, Eesti korpus. [ERAF kart. 23].

PUŠKIN, Agafon, Timofei m venelane, s. 15.09.03, eluk. Tartumaa Kasepää v, 6 kl., aednik, Stalini nim. kolh. 1941 evakueeriti Tšuvaši ANSV, Eesti korpus. [ERAF kart. 23].

PUŠKIN, Anatoli, Paul m venelane, s. 05.05 Virumaa Kose v., eluk., Narva, 4 kl., tööline, Kreenholmi Manufaktuur Narvas. 1941 Kuibõševi obl. Uljanovski raj., Eesti korpus. [ERAF kart. 23].

PUŠKIN, Feodor, Emeljan m venelane, s. 17.09.18 Tartumaa Mustvee, eluk. Tallinn, Kopli, 6 kl., tööline, Tallinna Sõjakool, ajateenija, tegevväelane. 16.07.41 saadeti sunniviisil Venemaale, Tallinna Sõjakool Tjumenis, Eesti korpus. [ERAF kart. 23; ZEV IV köide].

PUŠKIN, Grigori, Afanasi m venelane, s. 25.01.11 Tartumaa Kasepää v., eluk. Mustvee, 3 kl., kalur, ehitustöödel Tallinnas. 07.41 mobiliseeriti Punaarmeesse, Tšeljabinski obl., kolh. "Krasnõi Majak", Eesti korpus. [ERAF kart. 23].

PUŠKIN, Mihhail, Aleksander m venelane, s. 20.11.08 Virumaa, eluk. Virumaa Skarjatina v., Narva, 4 kl., tööline, Narva Tekstiilivabrik. 26.07.41 mobiliseeriti Punaarmesse, Sverdlovski obl. Rež, 787. ehituspataljon, Eesti korpus, 27.12.42 teadmata kadunud Velikije Luki all. [ERAF kart. 23; ZEV II köide; V.Luki in memoriam].

PUŠKIN, Nikolai, Paul in ka Pavel m eestlane, s. 14.05.22 Petserimaa Vilo v., eluk. Tallinn, Kuninga 6-4, 6 kl., rätsep, artell "Rüü". 02.07.41 mobiliseeriti Punaarmeesse, Tšeljabinski obl. Miass, 1045. ehituspataljon, Eesti korpus, seersant,,18.03.45 langes Läti Kuramaa, maetud Zaurõ. [ERAF kart. 23; ZEV II köide; A.K. kaust 1-49].

PUŠKIN, Pjotr, Anton en ka Peeter m venelane, s. 10.22 Petserimaa, eluk. Tallinn, algh., transporttööline, lukksepp, Balti puuvillavabrik. 02.07.41 mobiliseeriti Punaarmeesse, Tšeljabinsk, 1046. töökolonn, Eesti korpus, 19.12.42 surn. haavadesse Fedorihha k. all. [ERAF kart. 23; ZEV II köide; V.Luki in memoriam].

PUŠKIN, Sergei, Anton m venelane, s. 08.19 Petserimaa Saatse v., eluk. Tallinn, Loode põik 6-46, algh., tööline, Tallinna 7. hävituspataljon. 1941 Molotovi obl., haavatuna haiglas, Eesti korpus. [ERAF kart. 23].

PUŠKIN, Valentin, Paul in ka Pavel m venelane, s. 30.09.11 Virumaa Piiri v., eluk. Piiri v., Narva, algh., põllutööline, Narva Kreenholm, kütja. 26.07.41 mobiliseeriti Punaarmeesse, Sverdlovski obl. Rež, 787. töökolonn, Eesti korpus. [ERAF kart. 23; ZEV II köide].

PUŠKOV, Ivan, Prokofi m, s. 04.03.08, eluk. Virumaa, põllutööline. 26.07.41 mobiliseeriti Punaarmeesse. [ZEV II köide].

PUZANOV, Nikolai, Jevdokim m, eluk. Tartumaa, ajateenija, tegevväelane. 1941 saadeti sunniviisil Venemaale. [ZEV IV köide].

PUTK, August, Priidu m, s. 11.09.07, eluk. Saaremaa, põllutööline. 02.08.41 mobiliseeriti Punaarmeesse. [ZEV II köide].

PUTK, Evald, Viiu m, s. 30.12.14 Järvamaa Kapu v., eluk. Tallinn, Raudtee 14-10, tööstuskool, kellassepp. 27.07.41 mobiliseeriti Punaarmeesse, Arhangelski obl., 111. töökolonn, Eesti korpus, 249.laskurdiviis, 917. laskurpolk, luuraja. [ERAF kart. 23; ZEV II köide; ERAF kart. 6-3].

PUTK, Hermann, Johannes in ka Juhannes m, s. 28.12.18 Saaremaa Pihtla v, eluk. sama, algh., põllutööline, kingsepp. 03.08.41 mobiliseeriti Punaarmeesse, Sverdlovski obl. UAZ, 819. tööpataljon, Eesti korpus. [ERAF kart. 23; ZEV II köide].

PUTKAS, Johannes, August in ka Jaan m, s. 21.10.03, eluk. Harjumaa, põllutööline. 20.08.41 mobiliseeriti Punaarmeesse. [ZEV II köide].

PUTKEMÄE, Jaan, Tõnis m, s. 07.08.22 Viljandimaa Viljandi v., eluk. Tarvastu v., algh., põllutööline. 03.07.41 mobiliseeriti Punaarmeesse, Tšeljabinski obl. UAZ, 862. tööpataljon, Eesti korpus, 925. laskurpolk, nooremseersant, 19.10.44 langes sõjas. [ERAF kart. 23; Sakalamaa ei unusta; KRA,9-4-2]. Täpsustamine: sünd. ka 1920.

PUTKO, Karl, Juhan m Venemaa eestlane, s. 23.11.24 Novosibirski obl, eluk. Novosibirski obl. Tatarski raj, algh., kolhoosnik. 1942 Eesti korpus. [ERAF kart. 23]. [RU].

PUTMAKER, Eduard, Abram m, s. 23.02.1888 Virumaa Vao v., eluk. Tartu. EV kolonel. Punaarmee 182. diviisi varustusülem polkovniku auastmes, arr. 14.06.41 Värskas, süüdistuskokkuvõte 25.10.41 - suure maja omanik, oli Kaitseliidu liige, Punaarmees teenides tegi nõukogudevastast agitatsiooni, kritiseeris partei ja valitsuse poliitikat seoses maa ja tööstuse natsionaliseerimisega, erin. otsusega 05.09.42 mõisteti 10 aastaka paranduslike tööde laagrisse, surn. 04.01.43. [Ü.Uluots, Eesti ohvitseride saatus; R3 8624-E].

PUTMAKER, Endel, Jaan m, s. 08.09.14 Virumaa Rakvere, eluk. Tallinn, Kopli 46-1, keskh., tisler, kirstuartell. 07.41 mobiliseeriti Punaarmeesse, Sverdlovski obl. Rež, 788. tööpataljon, Eesti korpus, 354. laskurpolk, 20.09.44 langes sõjas. [ERAF kart. 23; KRA,9-4-2].

PUTTING, Karl, Liisa m, s. 16.07.12, eluk. Tallinn, metallitööline. 04.08.41 mobiliseeriti Punaarmeesse. [ZEV II köide].

PUU, Albert, Aleksander m, s. 13.10.20, eluk. Läänemaa, käsitööline. 01.07.41 mobiliseeriti Punaarmeesse. [ZEV II köide].

PUU, Aleksander, August m Venemaa eestlane, s. 20.03.19 Petrogradi kub, eluk. Leningradi obl. Malaja Višera, 7 kl., klaasipuhuja, klaasivabrik. 1942 Eesti korpus. [ERAF kart. 23]. [RU].

PUU, Arnold, Samuel m, s. 19.09.22 Tartumaa Kuremaa v., eluk. sama, algh., põllutööline. 03.07.41 mobiliseeriti Punaarmeesse, Tšeljabinski obl. UAZ, 820. töökolonn, Eesti korpus, 26.12.44 surma teade ENSV Sõjakomissariaati. [ERAF kart. 23; ZEV II köide; KRA,9-4-3]. Täpsustamine: sünd. ka 29.09.1922.

PUU, Eduard m. 07.41 mobiliseeriti Punaarmeesse, 25.08.41 pääses hukkuvalt laevalt "Eestirand". [Linna Teataja 10.09.41].

PUU, Eduard, Alviine m, s. 31.03.10, eluk. Viljandi, vorstitööline. 28.07.41 mobiliseeriti Punaarmeesse. [ZEV II köide].

PUU, Evald, Samuel m, s. 25.10.09, eluk. Tartumaa, põllutööline. 23.07.41 mobiliseeriti Punaarmeesse. [ZEV II köide].

PUU, Hermann m, s. 24.02.19, eluk. Viljandimaa Kõo v., põllutööline, kutsealune. 06.41 saadeti sunniviisil Venemaale, oli saksa sõjavangis Königsbergis, vab. Valgas 09.11.41. [ERA,R-1606-1-187,lk43].

PUU, Jaan, Toomas m, s. 19.03.1897, eluk. Tallinn, tööline. 22.08.41 mobiliseeriti Punaarmeesse. [ZEV II köide].

PUU, Julius, Samuel m, s. 17.04.21 Tartumaa Kuremaa v., eluk. sama, algh., põllutööline. 03.07.41 mobiliseeriti Punaarmeesse, Sverdlovski obl. Kamensk UAZ, tööpataljon, Eesti korpus, 26.12.42 teadmata kadunud Velikije Luki all. [ERAF kart. 23; ZEV II köide; V.Luki in memoriam].

PUU, Konstantin, Johan m, s. 18.01.21, eluk. Saaremaa, põllutööline. 02.08.41 mobiliseeriti Punaarmeesse. [ZEV II köide].

PUU, Oskar, August m Venemaa eestlane, s. 01.10.22 Petrogradi kub, eluk. Leningradi obl, algh., motorist. Punaarmee, Eesti korpus. [ERAF kart. 23]. [RU].

PUU, Paul m. 07.41 mobiliseeriti Punaarmeesse, 25.08.41 pääses hukkuvalt laevalt "Eestirand". [Linna Teataja 30.09.41].

PUU, Reinhold, Samuel m, s. 03.04.11 Tartumaa Kuremaa v., eluk. Tartumaa Jõgeva, põllutööline, ehitustööline. 23.07.41 mobiliseeriti Punaarmeesse, Arhangelski obl. Kotlas, 109. töökolonn, Eesti korpus. [ERAF kart. 23; ZEV II köide].

PUU, Rikand, Jaan m, s. 15.11.03, eluk. Tallinn, tööline šokolaadivabrikus. 22.08.41 mobiliseeriti Punaarmeesse. [ZEV II köide].

PUU, Robert, Aleksander m, s. 31.12.10, eluk. Virumaa Narva, kingsepp. 27.07.41 mobiliseeriti Punaarmeesse. [ZEV II köide].

PUU, Rudolf, Jaan ka Baum m, s. 31.03.08 Virumaa Narva, eluk. Tallinn, algh., aednik, Kadrioru park. 27.07.41 mobiliseeriti Punaarmeesse, Molotovi obl. Zakamsk, 792. töökolonn, Eesti korpus, 921. laskurpolk, 27.10.44 langes sõjas. [ERAF kart. 23; ZEV II köide; KRA,9-4-2].

PUU, Toomas, Karl m, s. 21.05.07 Tallinn, eluk. sama, 4 kl., lukksepp. 27.07.41 mobiliseeriti Punaarmeesse, arr. 09.09.41, trib. 11.10.41, §58-10 lg.2, 58-2, 10+5, nõukogudevastane agitatsioon. [ZEV II köide; R2 ar 28240].

PUUA, Jüri, Stepan m, s. 1920, eluk. Tallinn. 1941 Punaarmee, Eesti korpus, 27. laskurpolk, leitnant. [ERAF kart. 6-3].

PUUDIST, Artur, Jaan m, s. 1907, eluk. Tallinn, Tulika 8-9. 06.02.45 mobiliseeriti "ENSV majandusse", elektrijaam. [KRA,1-3-4,2].

PUUJALG, Vladimir, Jaan m, s. 15.05.16 Saaremaa, eluk. Saaremaa Kuressaare, Tallinna 24, algh., tööline, autobaas. 01.08.41 mobiliseeriti Punaarmeesse, UAZ, tööpataljon, Eesti korpus, 921. laskurpolk, 21.12.42 teadmata kadunud Alekseikovo k. all. [ERAF kart. 23; ZEV II köide; KRA,9-4-2; V.Luki in memoriam].

PUUKAR, Oskar, August m, eluk. Virumaa Väike-Maarja v. Avispea k. 1941 mobiliseeriti Punaarmeesse, Rakvere Sõjakomissariaat, Eesti korpus, 21.03.45 langes Läti Kuramaa, maetud Tuški. [A.K. kaust 1-49].

PUULMANN, Oskar, Ustav in ka Kustas m, s. 18.12.09 Järvamaa Paide, eluk. Virumaa Narva, 8 kl., kaevur, Kreenholmi Manufaktuur, ehitustööline. 27.07.41 mobiliseeriti Punaarmeesse, Sverdlovski obl. Rež, 787. tööpataljon, Eesti korpus. [ERAF kart. 23; ZEV II köide]. Täpsustamine: sünd. ka 18.12.1910.

PUUM, Julius, August m, s. 1922, eluk. Saaremaa. 1941 mobiliseeriti Punaarmeesse, 30.12.42 teadmata kadunud Velikije Luki all. [V.Luki in memoriam].

PUUM, Voldemar, Johannes m, s. 17.03.04, eluk. Harjumaa, talupidaja. 27.07.41 mobiliseeriti Punaarmeesse. [ZEV II köide].

PUUMANN, Heinrich-Rudolf, Madis ka Pumann m, s. 15.02.07, eluk. Harjumaa, talupidaja. 22.07.41 mobiliseeriti Punaarmeesse, Eesti korpus, 779. art.polk, jefreitor. [ZEV II köide; ERAF kart. 6-3].

PUUMANN, Julius m. 07.41 mobiliseeriti Punaarmeesse, 25.08.41 pääses hukkuvalt laevalt "Eestirand". [Linna Teataja 12.09.41].

PUUMANN, Vassili, Ivan m, s. 13.01.1896 Petrograd, eluk. Tallinn. EV kapten, tegevväelane. Punaarmees 180. diviisi 627. suurtükiväepolgu relvalao ülem kapteni auastmes, arr. 16.06.41 Väike-Maarjas ja toodi Tapale, süüdituskokkuvõte 05.11.41 - endine valgekaartlane, sotsiaalselt ohtlik element, erin. otsusega 05.09.42 mõisteti 8 aastaks paranduslike tööde laagrisse, tuli tagasi Eestisse, surn. Tallinnas 11.08.1993. [ZEV IV köide; Ü.Uluots, Eesti ohvitseride saatus; R2 1346-E].

PUUMEES, Erna, Juhan n, s. 19.02.21 Harjumaa, eluk. sama, algh., tööline, teenistuja miilitsajaoskonnas. 1941 Tšeljabinski obl., tööline kolhoosis, Eesti korpus, sanitar. [ERAF kart. 23].

PUUMEES, Johannes, Voldemar m, s. 28.07.18 Harjumaa Hageri v., eluk. Hageri v., Tallinn, algh., põllutööline, Tallinn, ehitustööline, ajateenija. 27.07.41 mobiliseeriti Punaarmeesse, Tšeljabinski obl. Zlatoust, 793. tööpataljon, Eesti korpus. [ERAF kart. 23; ZEV II köide]. Täpsustamine: sünd. ka 28.07.1917.

PUUMEISTER, Johannes, Mihkel m, s. 27.05.1898, eluk. Läänemaa, talupidaja. 21.08.41 mobiliseeriti Punaarmeesse, 25.08.41 pääses hukkuvalt laevalt "Eestirand". [Linna Teataja 19.09.41; ZEV II köide].

PUUMETS, August, Villem m, s. 23.08.10 Järvamaa Paide v., eluk. sama, algh., põllutööline. 23.07.41 mobiliseeriti Punaarmeesse, Arhangelski obl. Limenda, 4. tööpataljon, Semiretšna, 112. töökolonn, Eesti korpus, 7. laskurdiviis, 23. suurtükiväepolk. [ERAF kart. 23; ZEV II köide; ERAF kart. 6-3].

PUUMETS, Meinhard m. 07.41 mobiliseeriti Punaarmeesse, 25.08.41 pääses hukkuvalt laevalt "Eestirand". [Linna Teataja 12.09.41].

PUUMETS, Oskar, Johan m, s. 1912, eluk. Tallinn, Rataskaevu 22-12, autolukksepp. 11.01.45 mobiliseeriti "ENSV majandusse", Toiduainetetööstuse Rahvakomissariaat, autopark. [KRA,1-3-4,2].

PUUMETS, Priidik, Magnus m, s. 1922 Hiiumaa Käina v. Kolga k., eluk. sama, 6 kl., talupoeg, 1941 mobiliseeriti Punaarmeesse, arr. 06.01.50, trib. 03.03.50, §58-1a, 58-11, 25+5, Karaganda obl. Steplag, Omakaitse. [O.Mägi; R2].

PUUPILL, Herbert m, s. 30.09.09, eluk. Tapa, üleajateenija, tegevväelane. 06.41 saadeti sunniviisil Venemaale, oli saksa sõjavangis Königsbergis, jäi Saksamaale. [ZEV IV köide; ERA,R-1606-1-187,lk43]. Täpsustamine: sünd. ka 1910.

PUUPUS, Johannes, Juhan m, s. 14.11.11, eluk. Tallinn, tööline tselluloosivabrikus. 27.07.41 mobiliseeriti Punaarmeesse. [ZEV II köide].

PUUPUS, Robert, Johannes m, s. 13.07.16, eluk. Tallinn, galvaniseerija. 27.07.41 mobiliseeriti Punaarmeesse. [ZEV II köide].

PUUR m. 1941 mobiliseeriti Punaarmeesse, maetud Sverdlovski obl. Kamõšlovi kalmistu. [U.Usai 2R].

PUUR, Arne, Johannes m, s. 1919, eluk. Harjumaa. 1941 Punaarmee, Eesti korpus, 967. laskurpolk. [ERAF kart. 6-3].

PUUR, Arnold-Verner, Aliide m, s. 04.12.17 Harjumaa Kõue v., eluk. Tallinn, keskh., ehitustehnik, Kergetööstuse Rahvakomissariaat. 07.41 mobiliseeriti Punaarmeesse, Sverdlovski obl. Krasnouralsk, 790. ehituspataljon, Eesti korpus. [ERAF kart. 23; ZEV II köide].

PUUR, Feodor, Liisa m, s. 1915 Põlvamaa, eluk. Tartu. 1941 Punaarmee, Eesti korpus, autojuht, võttis osa Velikije Luki, Eesti, Austria ja Tšehhoslovakkia lahingutest. [ERAF kart. 6-3].

PUUR, Kalle, Johannes m, s. 01.08.20, eluk. Harjumaa, ajateenija, tegevväelane. 1941 saadeti sunniviisil Venemaale. [ZEV IV köide].

PUUR, Theodor, Liisa m, s. 30.10.15 Võrumaa Põlva v., eluk. Harjumaa, algh., transporttööline, autojuht, Harjumaa, Ehitustrust nr.1. 27.07.41 mobiliseeriti Punaarmeesse, Tšeljabinski obl. Zlatoust, 793. töökolonn, Eesti korpus. [ERAF kart. 23; ZEV II köide].

PUUR, Viktor, Marie m, s. 11.06.16 Virumaa Narva, eluk. Tallinn, Taime 14-6, tööstuskool, mööbelsepp, Lutheri vabrik. 27.07.41 mobiliseeriti Punaarmeesse, 28.07.41 kell 20.30 viidi rongiga Ülemistelt Venemaale, Arhangelski obl. Semiretšna, 112. töökolonn, Eesti korpus, 445 san.pataljon, 11.12.44 surma teade ENSV Sõjakomissariaati. [Eesti Sõna 13.04.43; ERAF kart. 23; ZEV II köide; KRA,9-4-3].

PUURA, Anton, Tõnis m, s. 22.09.04 Harjumaa Kohila v., eluk. Tallinn, Lille 28, 4 kl., vineerilõikaja, üleajateenija, tegevväelane, EV leitnant. 06.41 saadeti sunniviisil Venemaale, oli saksa sõjavangis Königsbergis, vab. Valgas 09.11.41, arr. 04.10.44 Padise v. Põllküla, trib. 12.02.45, §58-1a, 20+5, töötas saksa vangilaagris. [ZEV IV köide; ERA,R-1606-1-187,lk43; R2].

PUURA, Viktor, Peeter m Venemaa eestlane, s. 19.03.11, eluk. Leningradi obl. Pljussa raj, algh., sepp. 1942 Eesti korpus, surn. 1943. [A.K. kaust 9-4; ERAF kart. 23].

PUURA, Voldemar, Peeter m Venemaa eestlane, s. 1916, eluk. Leningrad. 1942 Eesti korpus, 30.12.42 langes Velikije Luki all. [V.Luki in memoriam]. [RU].

PUURAND, Alfred, Jaan m, s. 07.12.02, eluk. Viljandi, kapten, tegevväelane. 07.41 saadeti sunniviisil Venemaale. [ZEV IV köide].

PUURI, Aksel, Gustav m, s. 06.12.21, eluk. Läänemaa, põllutööline. 03.07.41 mobiliseeriti Punaarmeesse. [ZEV II köide].

PUURI, Aleksander, Maria m, s. 14.05.08, eluk. Läänemaa, puusepp. 22.07.41 mobiliseeriti Punaarmeesse. [ZEV II köide].

PUURITS, Aleksander, Peeter ka Purets m Venemaa eestlane, s. 23.08.06 Krasnojarski krai, eluk. Krasnojarski krai Sovetski raj, algh., tööline. 1942 Eesti korpus, 22.12.42 langes Velikije Luki all. [ERAF kart. 23; V.Luki in memoriam]. [RU].

PUURITS, Valter, Ivan in ka Jaan m Venemaa eestlane, s. 01.18 Krasnojarski krai, eluk. Novosibirsk, algh., tööline. 1942 Punaarmee, Eesti korpus, 13.01.43 langes Velikije Luki all. [ERAF kart. 23; V.Luki in memoriam]. [RU].

PUURMANN, Eduard m. 07.41 mobiliseeriti Punaarmeesse, 25.08.41 pääses hukkuvalt laevalt "Eestirand". [Linna Teataja 11.09.41].

PUURMANN, Oskar, Jaan m, s. 12.09.1899, eluk. Tallinn, meister õlletehases. 22.08.41 mobiliseeriti Punaarmeesse. [ZEV II köide].

PUURÄST, Feodor m, s. 21.04.19, eluk. Petserimaa Mäe v., põllutööline, kutsealune. 06.41 saadeti sunniviisil Venemaale, oli saksa sõjavangis Königsbergis, vab. Valgas 09.11.41. [ERA,R-1606-1-187, lk43].

PUUS, Arnold, Aleksander m, s. 18.07.22, eluk. Saaremaa, põllutööline. 02.08.41 mobiliseeriti Punaarmeesse. [ZEV II köide].

PUUS, Ernst m, s. 28.09.17, eluk. Tartu, nooremseersant, tegevväelane. 06.41 saadeti sunniviisil Venemaale, oli saksa sõjavangis Königsbergis, jäi Saksamaale. [ZEV IV köide; ERA,R-1606-1-187,lk43]. Täpsustamine: sünd. ka 1916.

PUUS, Osvald, Friedrich m, s. 04.15 Tartumaa Saare v., eluk. Saare v. Odivere k., algh., autojuht, Punaarmee baas Saaremaal. 07.41 mobiliseeriti Punaarmeesse, Tartu Sõjakomissariaat, Tšeljabinski obl. Tšebarkul, 794. töökolonn, Eesti korpus, 25.03.45 langes Läti Kuramaa, maetud Vanagi. [A.K. kaust 1-49; ERAF kart. 23].

PUUSAAG, Erich, Karl m, s. 25.12.20, eluk. Tallinn, tehnikumiõpilane. 02.07.41 mobiliseeriti Punaarmeesse, Eesti korpus, 921. laskurpolk, 21.12.42 teadmata kadunud. [ZEV II köide; KRA,9-4-2].

PUUSAAR, Arkadi, Jüri m, eluk. Pärnumaa. 1941 Punaarmee, Eesti korpus, 27. laskurpolk, jefreitor, 22.12.42 teadmata kadunud. [KRA,9-4-2].

PUUSAAR, Helmut-Aksel, Martin m, s. 30.10.22, eluk. Pärnumaa, keskkooliõpilane. 02.07.41 mobiliseeriti Punaarmeesse, Eesti korpus, surma teade 26.10.45 ENSV Sõjakomissariaati. [ZEV II köide; KRA,9-4-3].

PUUSALU, Harald, Artur m, s. 23.04.18 Virumaa Kohtla v., eluk. Tallinn, Kungla 48-9, algh., sepp, artell "Estometall". 27.07.41 mobiliseeriti Punaarmeesse, Sverdlovski obl. Rež, 788. tööpataljon, Eesti korpus. [ERAF kart. 23; ZEV II köide]. Täpsustamine: sünd. ka 23.04.1908.

PUUSAOKS, Erich, Karl m, s. 1920, eluk. Tallinn. 1941 mobiliseeriti Punaarmeesse, 21.12.42 teadmata kadunud Alekseikovo k. all. [V.Luki in memoriam].

PUUSEP, Elmar, Juhan m, s. 04.04.15, eluk. Harjumaa, tööline õllevabrikus. 22.07.41 mobiliseeriti Punaarmeesse. [ZEV II köide].

PUUSEP, Ivan, Egor m venelane, s. 17.11.02 Tartumaa Kallaste, eluk. sama, 1 kl., müürsepp. 07.41 mobiliseeriti Punaarmeesse, Kirovi obl. Lebjažje raj., valvur kolhoosis, Eesti korpus. [ERAF kart. 23].

PUUSEPP m, eluk. Viljandi. 1941 mobiliseeriti Punaarmeesse, langes rindel 19.12.42. [ERA,1608-2-409,lk159].

PUUSEPP m, s. 1924. 1941 Punaarmee, Eesti korpus, 354. laskurpolk, vanemseersant. [ERAF kart. 6-3].

PUUSEPP m. 1941 Punaarmee, Eesti korpus, 24.12.42 sai surma Velikije Luki all sakslaste poole ületuleku katsel. [cr].

PUUSEPP, Albert, Ants in ka Hans m, s. 13.05.20 Pärnumaa, eluk. Põltsamaa, algh., pagar, pagariartell. 03.07.41 mobiliseeriti Punaarmeesse, Tšeljabinski obl. Koltšedan, 862. tööpataljon, Eesti korpus, maetud Sverdlovski obl. Kamõšlovi kalmistu. [U.Usai 2R; ERAF kart. 23; ZEV II köide].

PUUSEPP, Albert, Jaan m, s. 19.12.18, eluk. Tartumaa Kavastu v., rätsep, ajateenija, tegevväelane. 06.41 saadeti sunniviisil Venemaale, oli saksa sõjavangis Königsbergis, vab. Valgas 09.11.41. [ZEV IV köide; ERA,R-1606-1-187,lk43].

PUUSEPP, Albert, Johannes m, s. 13.11.18 Tallinn, eluk. Tallinn, Asunduse 7-5, algh., tööline, miilitsatöötaja. 26.08.41 evakueeriti Usbeki NSV Buhhaara, tööline, Eesti korpus. [ERAF kart. 23].

PUUSEPP, Albert, Joosep m, s. 14.11.1886, eluk. Tallinn, keskkooliõpetaja. 08.08.41 mobiliseeriti Punaarmeesse. [ZEV II köide].

PUUSEPP, Albert, Robert m. 1941 mobiliseeriti Punaarmeesse, maetud Sverdlovski obl. Kamõšlovi kalmistu. [U.Usai 2R].

PUUSEPP, Aleksander, Mats m, s. 08.07.1900, eluk. Tallinn, meister värvitööstuses. 22.08.41 mobiliseeriti Punaarmeesse, 25.08.41 pääses hukkuvalt laevalt "Eestirand". [Linna Teataja 11.09.41; ZEV II köide].

PUUSEPP, Aleksander, Mihkel m, s. 17.05.18 Pärnumaa Lelle v., eluk. Tallinn, tööstuskool, tööline, mööbliartell "Sakala", ajateenija. 27.07.41 mobiliseeriti Punaarmeesse, Arhangelski obl. Kotlas, 109. töökolonn, Eesti korpus, 925. laskurpolk, 30.09.44 langes sõjas. [ERAF kart. 23; ZEV II köide; KRA,9-4-2].

PUUSEPP, Aleksander-Eduard, Johannes m, s. 22.12.08, eluk. Virumaa, vabrikutööline. 26.07.41 mobiliseeriti Punaarmeesse. [ZEV II köide].

PUUSEPP, Aleksei, Joosep m, s. 29.03.13, eluk. Saaremaa, põllutööline. 03.08.41 mobiliseeriti Punaarmeesse. [ZEV II köide].

PUUSEPP, Alfred, Pauline m, s. 17.01.10 Võrumaa, eluk. Valga, Metsa 17-1, algh., tööline, Valga NKVD üldvangla nr.9, vanemvalvur. 1941 Gorki, NKVD tankitehas, Eesti korpus. [ERAF kart. 23].

PUUSEPP, Alfred-Julius, Jaan m, s. 12.11.13 Võrumaa Mõniste v., eluk. Virumaa Kohtla-Järve, algh., kaevur. 25.07.41 mobiliseeriti Punaarmeesse, Arhangelski obl., tööline, Eesti korpus, 27. laskurpolk, seersant, 16.01.43 surn. haavadesse Fedorihha k. all. [ERAF kart. 23; ZEV II köide; KRA,9-4-2; V.Luki in memoriam].

PUUSEPP, Arnold m, eluk. Tallinn. 1941 mobiliseeriti Punaarmeesse, Sverdlovski obl. Kamõšlov, surn. [ERA,1608-2-409, lk157].

PUUSEPP, Arnold, Eduard m, s. 04.05.10, eluk. Järvamaa Rakke, sepp. 22.07.41 mobiliseeriti Punaarmeesse, hukkus. [ZEV II köide; Virumaa Rakke].

PUUSEPP, Arteemi, Juhan en ka Artemi, in ka Johan m, s. 02.11.15 Harjumaa Keila v., eluk. sama, keskh., reservohvitser, raamatupidaja, Riikliku Kindlustuse Inspektuur. 03.08.41 mobiliseeriti Punaarmeesse, Sverdlovski obl. Ivdel, Krasnouralsk, tööline, Eesti korpus, 373. laskurpolk. [ERAF kart. 23; ZEV II köide; ERAF kart. 6-3].

PUUSEPP, Artur, Gustav m, s. 07.03.13, eluk. Virumaa Narva, äriteenija. 26.07.41 mobiliseeriti Punaarmeesse, arr. 03.07.45, trib. 12.09.45, §58-1b, 10+5, Magadani obl., vab. asum. 26.10.55. Saksa sõjavägi. [ZEV II köide; R1, 14654E].

PUUSEPP, Artur, Märt m, s. 15.01.05, eluk. Tallinn, laudsepp. 20.08.41 mobiliseeriti Punaarmeesse. [ZEV II köide].

PUUSEPP, August m, eluk. Pärnumaa. 1941 mobiliseeriti Punaarmeesse. [A.Pajunurm Pärnumaa].

PUUSEPP, August, Jüri m, s. 26.01.05 Virumaa Narva, algh., tekstiilitööline, juhutööline Rapla v. 07.41 mobiliseeriti Punaarmeesse, Vologda obl., 232. ehituspataljon, Eesti korpus. [ERAF kart. 23].

PUUSEPP, Bernhard m, s. 1925, eluk. Tartumaa Elva. 1941 Punaarmee, Eesti korpus, 925. laskurpolk. [A.K. kaust 14].

PUUSEPP, Bernhard, Aleksander m, s. 10.09.21, eluk. Tallinn, tööline leivatööstuses. 02.07.41 mobiliseeriti Punaarmeesse. [ZEV II köide].

PUUSEPP, Bernhard, Peeter m, s. 09.08.20 Võrumaa Mõniste v., eluk. Võru, algh., põllutööline, autojuht, kokk. 02.07.41 mobiliseeriti Punaarmeesse, Kuibõšev, tööpataljon, Eesti korpus, 03.01.43 teadmata kadunud Velikije Luki all. [ERAF kart. 23; ZEV II köide; V.Luki in memoriam].

PUUSEPP, Edgar m, maadleja. 1941 mobiliseeriti Punaarmeesse, pääses tööpataljonist tagalasse Jaroslavli kunstiansamblitesse. [Korpusepoisid lk235].

PUUSEPP, Edgar, Karl m, s. 11.09.11, eluk. Tallinn, leivategija. 27.07.41 mobiliseeriti Punaarmeesse, Eesti korpus 1942-1945. [ZEV II köide; A.K. kaust 9].

PUUSEPP, Eduard m, eluk. Valga. 07.41 mobiliseeriti Punaarmeesse, 25.08.41 pääses hukkuvalt laevalt "Eestirand", Eesti korpus. [Linna Teataja 10.09.41; A.K. kaust 8].

PUUSEPP, Eduard m, s. 22.12.19, eluk. Elva, Uus 2, kingsepp, kutsealune. 06.41 saadeti sunniviisil Venemaale, oli saksa sõjavangis Königsbergis, vab. Valgas 09.11.41. [ERA,R-1606-1-187, lk43].

PUUSEPP, Elmar m, eluk. Tallinn, töötas Sakus. 1941 mobiliseeriti Punaarmeesse, Tšeljabinski obl. Tšebarkul, surn. 07.42. [ERA,1608-2-409,lk185].

PUUSEPP, **Elmar** m, s. 01.03.18, eluk. Tartumaa Peipsiääre v., põllutööline, kutsealune. 06.41 saadeti sunniviisil Venemaale, oli saksa sõjavangis Königsbergis, vab. Valgas 09.11.41. [ERA,R-1606-1-187, lk43].

PUUSEPP, **Endel** m, eluk. Tõrva al. 1941 mobiliseeriti Punaarmeesse, langes rindel 19.12.42. [ERA,1608-2-409,lk159].

PUUSEPP, **Endel, Karl** m, s. 01.05.09 Krasnojarski krai, eluk. Tallinn. Sõja algul oli lendur, hiljem eskadrilli komandör, raskepommitajate polgu komandör kuni sõja lõpuni. [ERAF kart. 6-3].

PUUSEPP, **Enno, Karl** m, s. 28.12.21, eluk. Tallinn, rätsepatööline. 02.07.41 mobiliseeriti Punaarmeesse. [ZEV II köide].

PUUSEPP, **Erich, Gustav** m, s. 22.09.20 Tartumaa Voore v., eluk. Virumaa Kohtla-Järve, algh., põllutööline, kaevur. 07.41 mobiliseeriti Punaarmeesse, Tšeljabinski obl. Kamensk-Uralski UAZ, 861. töökolonn, Eesti korpus, 354. laskurpolk, 28.12.42 langes Smoljanino k. all. [ERAF kart. 23; ZEV II köide; KRA,9-4-2; V.Luki in memoriam].

PUUSEPP, **Erich-Armand, Otto** ka Puusep m, s. 11.11.16 Virumaa Haljala v., eluk. Tallinn, Koidu 89-7, tehnikum, raadiotehas, elektrotehnik, Riiklik Lennukitööstus nr. 463. 27.07.41 mobiliseeriti Punaarmeesse, Arhangelsk, 1110. töökolonn, brigadir, suunati LK, 7 diviis, 300. laskurpolk, Velikije Luki all langes sõjavangi, sakslaste alistudes vangistati teistkordselt koos sakslastega, vabastati, saabus nõukogude okupatsiooni tsooni kaudu kodumaale 1946, lõplikust legaliseerumisest andmeid ei ole, elas osaliselt KGB jälgimise all. Ametlikes dokumentides langes Velikije Luki all 01.01.1943. [ERAF kart. 23; ZEV II köide; V.Boikov Im memoriam 1993; isiklik toimik töökohas 1963].

PUUSEPP, **Ernst** m. 07.41 mobiliseeriti Punaarmeesse, 25.08.41 pääses hukkuvalt laevalt "Eestirand". [Linna Teataja 18.09.41].

PUUSEPP, **Eugen, Aleksander** m, s. 16.11.18, eluk. Tartu, ajateenija. 22.07.41 mobiliseeriti Punaarmeesse. [ZEV II köide].

PUUSEPP, **Evald, August** m, s. 1923 Harjumaa Saue v., eluk. Tallinn, Videviku 32-10, autojuht. 07.12.44 mobiliseeriti Eesti Laskurkorpusesse. [KRA,1-3-2].

PUUSEPP, **Evald, Karl-Gustav** m, s. 01.12.10 Rakvere, eluk. Virumaa Jõhvi, 9 kl., käskjalg, traktorist, masina-traktorijaam. 26.07.41 mobiliseeriti Punaarmeesse, Arhangelski obl. Striga, 113. töökolonn, Eesti korpus. [ERAF kart. 23; ZEV II köide].

PUUSEPP, **Evald, Martin** in ka Mart m, s. 04.04.14 Tallinn, eluk. Tallinn, Koidu 81-16, algh., tisler. 27.07.41 mobiliseeriti Punaarmeesse, Arhangelski obl. Kotlas, metsatööline, Eesti korpus, maetud Sverdlovski obl. Kamõšlovi kalmistu. [U.Usai 2R; ERAF kart. 23; ZEV II köide].

PUUSEPP, **Feodor, Lavrenti** m Venemaa eestlane, s. 1911 Peterburi kub, eluk. Leningrad, algh., köiemeister, tekstiilivabrik "1.Mai". 22.06.41 Punaarmee, Eesti korpus. [ERAF kart. 23]. [RU].

PUUSEPP, **Georg, Jaan** m Venemaa eestlane, s. 09.04 Võrumaa Leevi v., eluk. Omski obl. Issõk-Kuli raj, kõrgh., koolidirektor, kolh. "Muravei". 1942 Eesti korpus. [ERAF kart. 23]. [RU].

PUUSEPP, **Harald, Gustav** m, s. 13.12.17, eluk. Harjumaa, põllutööline. 22.07.41 mobiliseeriti Punaarmeesse, Eesti korpus, 354. laskurpolk, 09.01.43 teadmata kadunud Velikije Luki all. [ZEV II köide; V.Luki in memoriam; KRA,9-4-2].

PUUSEPP, **Heinrich, Juhan** in ka Johannes m, s. 30.08.10, eluk. Virumaa Kiviõli, käitisetööline. 27.07.41 mobiliseeriti Punaarmeesse, Tšeljabinski obl. Tšebarkul, 249. laskurdiviis, 925. laskurpolk, surn. formeerimisel 25.03.42, ka surn. 04.42. [U.Usai IR; ZEV II köide; ERA,1608-2-409,lk185].

PUUSEPP, **Herman** m, s. 04.06.19, eluk. Tartumaa Saadjärve v., tööline, kutsealune. 06.41 saadeti sunniviisil Venemaale, oli saksa sõjavangis Königsbergis, vab. Valgas 09.11.41. [ERA,R-1606-1-187,lk43].

PUUSEPP, **Hermann, Jaagop** m, s. 15.05.1900, eluk. Harjumaa, käsitööline, põllutööline. 20.08.41 mobiliseeriti Punaarmeesse. [ZEV II köide].

PUUSEPP, **Hints** m, eluk. Virumaa Kiviõli. 1941 mobiliseeriti Punaarmeesse, Tšeljabinski obl. Tšebarkul, surn. 07.42 tüüfusesse. [ERA,1608-2-409,lk185].

PUUSEPP, **Hugo, Karl** ka Pusep m Venemaa eestlane, s. 08.08.23 Peterburi kub, eluk. Jaroslavli obl. Danilov, 6 kl., autojuht. 1942 Eesti korpus, 921. laskurpolk. [ERAF kart. 23; A.K. kaust 7; ERAF kart. 6-3]. [RU].

PUUSEPP, **Ilmar, Aleksander** m, s. 25.09.20, eluk. Tartumaa Jõgeva v. Saare k., põllutööline. 04.07.41 mobiliseeriti Punaarmeesse, Tartu Sõjakomissariaat, Eesti korpus, 921. laskurpolk, 21.03.45 langes Läti Kuramaa, maetud Pampali. [A.K. kaust 1-48; ZEV II köide; KRA,9-4-2].

PUUSEPP, **Jakob, Jakob** m, s. 17.03.05 Harjumaa, eluk. Järvamaa Albu v., algh., autojuht, Järva-Madise, Tarbijate Ühistu ärijuht. 22.08.41 mobiliseeriti Punaarmeesse, Eesti korpus. [ERAF kart. 23; ZEV II köide].

PUUSEPP, **Johannes, Johannes** m, s. 1912, eluk. Virumaa. 1941 mobiliseeriti Punaarmeesse, 10.01.43 langes Velikije Luki all. [V.Luki in memoriam].

PUUSEPP, **Johannes, Mart** m, s. 09.06.18, eluk. Tartu, Kalda 16, lukksepp, ajateenija, tegevväelane, nooremseersant. 28.06.41 saadeti sunniviisil Venemaale, oli saksa sõjavangis Königsbergis, jäi Saksamaale. [ZEV IV köide; ERA,R-1606-1-187,lk43].

PUUSEPP, **Julius, Johannes** m, s. 16.07.12 Virumaa, eluk. Virumaa, Kiviõli 155-5, 4 kl., kaevur, "Eesti Kiviõli". 27.07.41 mobiliseeriti Punaarmeesse, Arhangelski obl. Kotlase raj., lennuvälja ehitus, Eesti korpus, 917. laskurpolk, 10.01.43 langes sõjas. [ERAF kart. 23; ZEV II köide; KRA,9-4-2].

PUUSEPP, **Jüri, Jaan** m, s. 01.01.03 Tartumaa Jõgeva v., eluk. Tallinn, keskh., aviomehaanik, üleajateenija, tegevväelane. 27.06.41 saadeti sunniviisil Venemaale, Sverdlovsk, 964. ehituspataljon, Eesti korpus, 779. suurtükiväepolk. [ERAF kart. 23; ZEV IV köide; A.K. kaust 11].

PUUSEPP, **Karl** m. 07.41 mobiliseeriti Punaarmeesse, 25.08.41 pääses hukkuvalt laevalt "Eestirand". [Linna Teataja 26.09.41].

PUUSEPP, **Lembit, Juhan** m, s. 24.08.20 Viljandimaa, eluk. Tallinn, keskh., ajakirjanik, ajaleht "Töötav Järvalane", vastutav sekretär, kutsealune. 02.07.41 mobiliseeriti Punaarmeesse, Tšeljabinsk, tankitehas, tööline, Eesti korpus, 921. laskurpolk, 21.12.42 teadmata kadunud Alekseikovo k. all. [ERAF kart. 23; ZEV II köide; ERA,1608-2-409,lk185; KRA,9-4-2; V.Luki in memoriam].

PUUSEPP, **Martin, Eduard** m, s. 1926, eluk. Viljandimaa. 1941 mobiliseeriti Punaarmeesse. [A.K. kaust 6-97].

PUUSEPP, **Nikolai** m, 1941 mobiliseeriti Punaarmeesse, 1942 Eesti korpus, diviisi komissar. [Korpusepoisid lk129; A.K. kaust 9].

PUUSEPP, **Oskar, Aleksander** m, s. 15.07.1897 Tartumaa Kavastu v., eluk. Tartu. EV kapten. Punaarmees 182. diviisi 232. polgus roodukomandör kapteni auastmes, arr. 15.06.41, süüdistuskokkuvõte 12.11.41 - vabatahtlikuna Eesti sõjaväes, rida riiklikke autasusid, suhtus vaenulikult Punaarmee sissetulemisse ja nõukogude võimu kehtestamisse Eestis, 1932-40 Kaitseliidus, Taimõri ringkonnakohtu väljasõiduistungil 02.12.41 mõisteti surma, hukati 29.06.42 Norilskis. [Ü.Uluots, Eesti ohvitseride saatus; R1].

PUUSEPP, **Osvald, Andrei** m Venemaa eestlane, s. 03.13 Krasnojarski krai, eluk. Krasnojarsk, algh., tööline. 1942 Eesti korpus. [ERAF kart. 23; ERAF kart. 23]. [ru].

PUUSEPP, **Osvald, Gustav** m Venemaa eestlane, s. 25.02.23 Krasnojarski krai, eluk. Krasnojarski krai Rõbinski raj, 7 kl., traktorist, Kirovi nim. kolhoos. 1942 Eesti korpus. [ERAF kart. 23]. [RU].

PUUSEPP, **Paul, Jaan** m Venemaa eestlane, s. 20.04.20 Krasnojarski krai, eluk. Krasnojarski krai Rõbinski raj, algh., kaevur. 1942 Eesti korpus. [ERAF kart. 23]. [RU].

PUUSEPP, **Paul, Juhan** m Venemaa eestlane, s. 05.02 Tveri kub, eluk. Novosibirski obl. Tatarski raj, algh., kolhoosnik, V.Kingissepa nim. kolhoos. 1942 Eesti korpus, 10.01.43 teadmata kadunud Velikije Luki all. [ERAF kart. 23; V.Luki in memoriam]. [RU].

PUUSEPP, **Paul, Karl** m Venemaa eestlane, s. 27.10.22 Krasnojarski krai, eluk. Kuibõševi obl. Koski raj, 7 kl., mehaanik, masina-traktorijaam. Kuibõšev, töökolonn, Eesti korpus, 12.42 langes Velikije Luki all. [ERAF kart. 23; V.Luki in memoriam]. [RU].

PUUSEPP, **Richard, August** m, s. 08.09.08 Tartumaa Saadjärve v., eluk. Tallinn. Õppinud majandust, ajakirja "Maret" peatoimetaja, kaasomanik. 27.07.41 mobiliseeriti Punaarmeesse, 1941-1945 Punaarmees. Arr.1948, 5a, vab.1953. [ZEV II köide; tü; Aulik].

PUUSEPP, **Rudolf, Karl** m, s. 31.05.19 Virumaa Narva, eluk. sama, tööstuskool, trükitööline, Tallinna Sõjakool, ajateenija, tegevväelane. 1941 saadeti sunniviisil Venemaale, Tallinna Sõjakool Tjumenis, Eesti korpus, leitnant, 7. laskurdiviis, 300. laskurpolk, käsirelvatehnik. [ERAF kart. 23; ZEV IV köide; ERAF kart. 6-3].

PUUSEPP, **Taavet, Anton** m, s. 16.12.01, eluk. Harjumaa, kütja. 20.08.41 mobiliseeriti Eestis, augusti lõpul viidi mootorpurjeka "Õrnega" Hankosse, 02.12.41 paigutati aurikule "Jossif Stalin", Miinitõkke otsa jooksnud laevalt päästsid kohalikud kalurid. [Eesti Sõna 10.12.41; ZEV II köide].

PUUSEPP, **Tidrik** m. 07.41 mobiliseeriti Punaarmeesse, 25.08.41 pääses hukkuvalt laevalt "Eestirand". [Linna Teataja 16.09.41].

PUUSEPP, **Valter, Eduard** m, s. 23.12.18 Järvamaa Väinjärve v., eluk. Väinjärve v. Rakke a-k, algh., tööline, ajateenija. 22.07.41 mobiliseeriti Punaarmeesse, Arhangelski obl. Limanda, Privodino, tööline, Eesti korpus, 01.04.43 surn. haavadesse. [ERAF kart. 23; ZEV II köide; Virumaa Rakke; KRA,9-4-2].

PUUSEPP, **Vikenti, August** m, s. 25.11.03, eluk. Tallinn, laevapuusepp. 08.41 mobiliseeriti Punaarmeesse. [ZEV II köide].

PUUSEPP, **Voldemar** m. 07.41 mobiliseeriti Punaarmeesse, 25.08.41 pääses hukkuvalt laevalt "Eestirand". [Linna Teataja 19.09.41].

PUUSEPP, **Voldemar, Johan** m Venemaa eestlane, s. 10.08.21 Novosibirski obl, eluk. Novosibirski obl. Zõrjanskoje raj, algh., kolhoosnik, Punaarmee. 1942 Eesti korpus. [ERAF kart. 23]. [RU].

PUUSEPP, **Voldemar, Osvald** m, s. 25.08.18, eluk. Võrumaa, ajateenija, tegevväelane. 06.41 saadeti sunniviisil Venemaale. [ZEV IV köide].

PUUSEPP, **Voldemar, Voldemar** m, s. 10.02.22, eluk. Viljandimaa, põllutööline. 03.07.41 mobiliseeriti Punaarmeesse, maetud Sverdlovski obl. Obuhhovi kalmistu. [U.Usai 2R; ZEV II köide].

PUUSEPP, **Voldemar-Johannes, Martin** in ka Mart m, s. 16.02.21, eluk. Tallinn, kõrgem kunstikool, raadiotehnik, raadiotehas "RET". 02.07.41 mobiliseeriti Punaarmeesse, Kuibõševi obl., tööpataljon, Eesti korpus. [ERAF kart. 23; ZEV II köide].

PUUSEPP, **Väino, Juhan** m, s. 06.18 Rakvere, keskh., ehitustehnik, Punaarmee. 1941 Sverdlovski obl. Nižni-Tagil, 640. tööpataljon, Eesti korpus. [ERAF kart. 23].

PUUSILD, **Ants** m, s. 1921 Läänemaa Kärdla, eluk. sama. 1941 Punaarmee, rindel, uppus Kunda lahes 06.07.41. [O.Mägi].

PUUSILD, **Arvo, Peeter** m, s. 04.10.22, eluk. Läänemaa Kärdla. 03.07.41 mobiliseeriti Punaarmeesse. [ZEV II köide].

PUUSILD, **Viido** m, s. Läänemaa Kärdla, eluk. sama. 1941 Punaarmee. [O.Mägi].

PUUSSAAR, **Aleksander** m, eluk. Pärnumaa Tori. 03.07.41 mobiliseeriti Pärnus, Eesti korpus, langes korpuses. [A.K. tööpat.].

PUUSSAAR, **Arkadi, Jüri** m, s. 07.07.21 Pärnumaa Tori v., eluk. sama, algh., põllutööline. 02.07.41 mobiliseeriti Punaarmeesse, Tšeljabinski obl., 1045. töökolonn, Eesti korpus, 22.12.42 teadmata kadunud Velikije Luki all. [ERAF kart. 23; V.Luki in memoriam].

PUUSSAR, **Helmut, Martin** ka Puusaar m, s. 10.22 Pärnumaa Saarde v., 9 kl., kooliõpilane. 1941 Saraatovi obl. Pugatšovi raj., 1.Mai kolhoos, Eesti korpus. [ERAF kart. 23].

PUUST, **Aleksander** m. 1941 mobiliseeriti Punaarmeesse, 300.laskurpolk, surn. 06.03.42. [U.Usai IR].

PUUST, **Eduard, Mart** m, s. 12.11.12 Narva, eluk. Virumaa, Küttejõu 15-12, 6 kl., kaevur "Küttejõud". 27.07.41 mobiliseeriti Punaarmeesse, Arhangelski obl., ehituspataljon, Eesti korpus. [ERAF kart. 23; ZEV II köide].

PUUST, **Jüri, Jüri** m, s. 07.03.22, eluk. Pärnumaa Halinga v., 6 kl., põllupidaja. 04.07.41 mobiliseeriti Pärnus, Saraatovi obl. Pugatšov, Kuibõšev, tööpataljon. [ERAF kart. 23; ZEV II köide; A.K. tööpat.].

PUUST, **Kalju, Georg** m, s. 22.09.18 Rakvere, eluk. Tallinn-Nõmme, Mängu 13-1, kunstikool, rakenduskunstnik, teater "Estonia". 27.07.41 mobiliseeriti Punaarmeesse, Tšeljabinski obl. Zlatoust, 793. ehituspataljon, Eesti korpus, 371. laskurpolk. [ERAF kart. 23; ZEV II köide; ERAF kart. 6-3].

PUUST, **Sadi, Georg** m, s. 06.07.17 Rakvere, eluk. Tallinn, Mängu 13-1, keskh., ehituskümnik, normeerija, Ehitustrust nr.3. 27.07.41 mobiliseeriti Punaarmeesse, Tšeljabinski obl. Zlatoust, ehituspataljon, Eesti korpus, 300 laskurpolk, nooremleitnant 25.12.42 langes Velikije Luki all. [ERAF kart. 23; ZEV II köide; KRA,9-4-2; V.Luki in memoriam].

PUUST, Voldemar, Aleksander m, s. 11.04.13 Virumaa Vao v., eluk. Tallinn, Käo 13-2, 4 kl., kütja, Tallinna 3.jaoskonna militsionäär. 04.07.41 evakueeriti Venemaale, Kostroma, militsionääride laager, Eesti korpus, 22.06.45 surma teade ENSV Sõjakomissariaati. [ERAF kart. 23; KRA,9-4-3].

PUUSTA, Eduard, August m, s. 10.08.08, eluk. Tartumaa, talupidaja. 23.07.41 mobiliseeriti Punaarmeesse. [ZEV II köide].

PUUSTA, Erich, August m, s. 06.11.17 Tartumaa Kudina v., eluk. Kudina v. Särje k., 6 kl., põllutööline, kingsepp. 23.07.41 mobiliseeriti Punaarmeesse, Arhangelski obl., 858. ehituspataljon, Eesti korpus, 921. laskurpolk, nooremseersant, 22.11.44 langes sõjas. [ERAF kart. 23; ZEV II köide; KRA,9-4-2].

PUUSTA, Hartvig, Salme m, s. 08.09.16 Tartumaa, eluk. Tartumaa Kuremaa v. Palamuse, 5 kl., põllumees. 22.07.41 mobiliseeriti Punaarmeesse, Arhangelski obl. Kotlas, töökolonn, Eesti korpus. [ERAF kart. 23; ZEV II köide].

PUUSTA, Jaks, Jakob m, s. 06.01 Tartumaa Voore v., eluk. Voore v. Hiltrimäe k., 4 kl., äriteenija Voore Täitevkomitee käskjalg. 07.41 mobiliseeriti Punaarmeesse, Tšeljabinski obl., kolhoosnik, Eesti korpus. [ERAF kart. 23].

PUUSTA, Robert-Leopold, Richard m, s. 14.08.21, eluk. Tartumaa Äksi v., tööline elektrijaamas. 03.07.41 mobiliseeriti Tartus, tööpataljon, Eesti korpus, 1942 langes Velikije Luki all. [ZEV II köide; A.K. tööpat.].

PUUSTA, Ülo, Kustav m, s. 14.03.21 Tartumaa Mustvee v., eluk. Tartumaa Mustvee,, keskh., maaler, Tallinna Sõjakool, kursant, ajateenija, tegevväelane. 1941 saadeti sunniviisil Venemaale, Tallinna Sõjakool Slavgorodis, Tjumenis, Eesti korpus, nooremleitnant. [ERAF kart. 23; ZEV IV köide].

PUUSTAK, Lembit, Johannes m, s. 30.12.21 Tallinn, eluk. Tallinn, Sireli 9-2, 10 kl., trükitööline, SARK AMO trükikoda, kutsealune. 02.07.41 mobiliseeriti Punaarmeesse, Vabariiklik Sõjakomissariaat, Eesti korpus, jefreitor, 17.03.45 langes Läti Kuramaa, maetud Zaurõ. [A.K. kaust 1-49; ERAF kart. 23; ZEV II köide].

PUUSTE, Arnold, Joan m, s. 05.12.13 Harjumaa Aruküla, eluk. Tallinn, 9 kl., lukksepp, Tallinna Transporttööliste ametiühing, sotsiaalosakonna juhataja, hävituspataljon nr.7. 1941 Punaarmee, Arhangelski obl. Bakaritsa raj., 128. rivitu kolonn, Eesti korpus. [ERAF kart. 23].

PUUSTE, Endel, Hans m, s. 23.04.22 Harjumaa Rae v., eluk. Tallinn, Kivimurru 4-13, 6 kl., optik, optikatööstus. 02.07.41 mobiliseeriti Punaarmeesse, Tšeljabinsk, käiavabriku tööline, Eesti korpus. [ERAF kart. 23; ZEV II köide].

PUUSTRÖM, Arnold, Johannes m, s. 25.09.19, eluk. Harjumaa, ajateenija. 21.08.41 mobiliseeriti Punaarmeesse. [ZEV II köide].

PUUSTRÖM, Leopold, Johannes m, s. 21.04.10, eluk. Harjumaa, kalur. 22.07.41 mobiliseeriti Punaarmeesse. [ZEV II köide].

PUUSTRÖM, Oskar, Johannes m, s. 15.05.11, eluk. Harjumaa, kalur. 22.07.41 mobiliseeriti Punaarmeesse. [ZEV II köide].

PUUSTUS, Arnold, Leena m, s. 05.07.16 Järvamaa Alliku v., eluk. Tallinn, Narva mnt. 16-2, 6 kl., tööline, Tallinna Meretransport. 27.07.41 mobiliseeriti Punaarmeesse, Sverdlovski obl. Krasnouralsk, 789. tööpataljon, Eesti korpus. [ERAF kart. 23; ZEV II köide].

PUUSTUSMAA, Richard, Andres in ka Andri m, s. 29.07.17 Võrumaa Vastseliina v., eluk. Tallinn, keskh., põllutööline, radist, Tallinna Sõjakool, kursant, ajateenija, tegevväelane. 1941 saadeti sunniviisil Venemaale, Tallinna Sõjakool Tjumenis, Omsk, 167. ehituspataljon, Eesti korpus. [ERAF kart. 23; ZEV IV köide].

PUUSTÜK, Jüri, Tõnu m, s. 27.02.10 Harjumaa Kohila v., eluk. Tõdva v., 2 kl., tööline, Saku Õlletehas. 22.07.41 mobiliseeriti Punaarmeesse, viimane teade Leningradist, Arhangelski obl. Mezen, 859. ehituspataljon, Eesti korpus. [Eesti Sõna 06.04.43; ERAF kart. 23].

PUUTMAKER, Endel, Jaan m, s. 08.12.14, eluk. Tallinn, tööstuseomanik. 27.07.41 mobiliseeriti Punaarmeesse, viidi laevaga "Stalin" Leningradi. [Eesti Sõna 05.43; ZEV II köide].

PÕBO, Viktor, Peeter m, s. 11.09.15, eluk. Tallinn, tööline. 27.07.41 mobiliseeriti Punaarmeesse. [ZEV II köide].

PÕDER m, eluk. Tartu. 1941 mobiliseeriti Punaarmeesse, Arhangelski obl. Limenda, surn. 11.41 mürgitusse. [ERA,1608-2-409,lk185].

PÕDER m, s. 1910. 1941 Punaarmee, Arhangelski obl. Kotlas, tööpataljon, surn. 12.41. [cb].

PÕDER, Albert, Ivan m, s. 18.08.09, eluk. Tartu, ajateenija. 22.07.41 mobiliseeriti Punaarmeesse, Tartu Sõjakomissariaat, Eesti korpus, 921. laskurpolk, 22.03.45 langes Läti Kuramaa, maetud Remtes Zvani. [A.K. kaust 1-52; ZEV II köide; KRA,9-4-2].

PÕDER, Aleksander, Jakob m, s. 07.02.19, eluk. Pärnumaa Halinga v., põllutööline, ajateenija, tegevväelane. 30.06.41 saadeti sunniviisil Venemaale, oli saksa sõjavangis Königsbergis, jäi Saksamaale. [ZEV IV köide; ERA,R-1606-1-187,lk44].

PÕDER, Anton, Ivan m Venemaa eestlane, s. 1922 Krasnodari krai. 1942 Eesti korpus, 483. art.polk, luuraja. [ERAF kart. 6-2]. [ru].

PÕDER, Arnold, Aleksander m, s. 15.08.22 Võrumaa Linnamäe v., eluk. Linnamäe v. Vaabina k. Kolga t., 4 kl., põllutööline vanemate talus. 03.07.41 mobiliseeriti Punaarmeesse, Tatari ANSV Kaasan, tööpataljon, Eesti korpus, 921. laskurpolk, 28.12.42 langes Smoljanino k. all. [ERAF kart. 23; KRA,9-4-2; V.Luki in memoriam].

PÕDER, Arnold, Peeter m, s. 15.04.22 Pärnumaa Vana-Kariste v., eluk. Tihemetsa v. Kana k., 6 kl., põllutööline, kingsepp. 03.07.41 mobiliseeriti Punaarmeesse, Saraatovi obl., 295. töökolonn, Eesti korpus, 300. laskurpolk, nooremseersant, 12.10.44 langes sõjas. [ERAF kart. 23; ZEV II köide; KRA,9-4-2].

PÕDER, Arnold-Friedrich, Jaan m, s. 16.12.15 Tallinn, eluk. Tallinn, Kana 5-5, tööstuskool, meremees, Tallinna Kalatrust. 28.07.41 mobiliseeriti Punaarmeesse, Arhangelski obl. Kvaša, 111. töökolonn, Eesti korpus. [ERAF kart. 23; ZEV II köide].

PÕDER, Arthur, Mart in ka Martin m, s. 10.04.15 Pärnumaa, eluk. Tallinn, Väike-Pääsukese 7-1, 8 kl., tööline, Lihakombinaat. 27.07.41 mobiliseeriti Punaarmeesse, Sverdlovski obl. Krasnouralsk, 790. töökolonn, Eesti korpus. [ERAF kart. 23; ZEV II köide].

PÕDER, Arvi, Elisabeth m, s. 15.01.11, eluk. Tallinn, lauapraaker. 27.07.41 mobiliseeriti Punaarmeesse. [ZEV II köide].

PÕDER, August m, eluk. Tallinn. Õde "Estonias" tantsitar. 1941 mobiliseeriti Punaarmeesse, Arhangelski obl. Kopõtovo, surn. 01.42 kopsupõletikku Korjažmas. [ERA,1608-2-409,lk159,185].

PÕDER, August m, s. 22.11.1898. 06.41 saadeti sunniviisil Venemaale, oli saksa sõjavangis Liibavis ja Miitavis, vabanes ca 20.12.41. [ERA,R-1606-1-187,lk91].

PÕDER, August, Mihkel m, s. 05.02.08 Võrumaa Linnamäe v. Kurenurme k., eluk. Tartumaa, 6 kl., savitööline, A/S "Tiimanni Savitööstus" Jõgeval. 22.07.41 mobiliseeriti Punaarmeesse, Arhangelski obl. Kotlas, 109. töökolonn, Eesti korpus, 917. laskurpolk, 24.12.42 langes Velikije Luki all. [ERAF kart. 23; ZEV II köide, KRA,9-4-2; V.Luki in memoriam].

PÕDER, Boris m, eluk. Tallinn. 1941 suvel mobiliseeriti Tallinnas, Arhangelski obl. Korjažma, tööpataljon, surn. 1941/42 talvel tööpatis. [A.K. tööpat.].

PÕDER, Edgar, Jaan m, s. 30.10.19, eluk. Võrumaa Linnamäe v., põllutööline, ajateenija, tegevväelane. 06.41 saadeti sunniviisil Venemaale, oli saksa sõjavangis Königsbergis, vab. Valgas 09.11.41. [ZEV IV köide; ERA,R-1606-1-187,lk44].

PÕDER, Edmund, Aleksander m, s. 28.09.15 Tartumaa, eluk. Tallinn, Veerenni 28-13, 4 kl., pottsepp, Kingissepa nim. Tselluloosi vabrik. 27.07.41 mobiliseeriti Punaarmeesse, Arhangelski obl., tööpataljon, Eesti korpus. [ERAF kart. 23].

PÕDER, Edmund, Hans m, s. 28.07.09, eluk. Tallinn-Nõmme, ametnik. 27.07.41 mobiliseeriti Punaarmeesse, Arhangelski obl. Korjažma, surn. Kotlase lähedal 08.02.42 kopsupõletikku, ka surn. 12.41 Kapõtovos. [ZEV II köide; ERA,1608-2-409,lk185].

PÕDER, Eduard m, s. 06.04.16, eluk. Võrumaa Linnamäe v., eraisik. 06.41 saadeti sunniviisil Venemaale, oli saksa sõjavangis Königsbergis, jäi Saksamaale. [ERA,R-1606-1-187,lk44].

PÕDER, Eduard, Jüri m, s. 09.09 Saaremaa Torgu v., eluk. Virumaa Aruküla, 6 kl., ehitustööline, Haljala valla Täitevkomitee esimees. 07.41 mobiliseeriti Punaarmeesse, Tšeljabinski obl., 1045. tööpataljon, Eesti korpus. [ERAF kart. 23].

PÕDER, Eduard, Mart m, s. 18.12.14, eluk. Harjumaa, tööline paberivabrikus. 22.07.41 mobiliseeriti Punaarmeesse, 23.12.42 teadmata kadunud Alekseikovo k. all. [ZEV II köide; V.Luki in memoriam].

PÕDER, Elmar m. 1942 Eesti korpus. [A.K. kaust 10].

PÕDER, Ernst, Hans m, s. 27.09.21, eluk. Viljandi, lukksepp. 03.07.41 mobiliseeriti Punaarmeesse. [ZEV II köide].

PÕDER, Eugen, Karl m, s. 24.12.21, eluk. Tallinn, metallitööline. 04.07.41 mobiliseeriti Punaarmeesse. [ZEV II köide].

PÕDER, Harald m, s. 03.09.16. 06.41 saadeti sunniviisil Venemaale, oli saksa sõjavangis Königsbergis, jäi Saksamaale. [ERA,R-1606-1-187,lk44].

PÕDER, Harri, Aleksander en ka Harry m, s. 09.09.19, eluk. Võrumaa Linnamäe v., põllutööline, ajateenija, tegevväelane. 28.06.41 saadeti sunniviisil Venemaale, oli saksa sõjavangis Königsbergis, jäi Saksamaale. [ZEV IV köide; ERA,R-1606-1-187,lk44].

PÕDER, Heino, August m, s. 22.06.16 Tartu, eluk. Tartumaa Vana-Kuuste, Tallinn, keskh., karjakasvataja, karusloomakasvataja. 28.07.41 mobiliseeriti Punaarmeesse, Arhangelski obl. Kotlase raj., metsatööline, Eesti korpus. [ERAF kart. 23; ZEV II köide].

PÕDER, Heinrich-Johannes, Albert en ka Hendrik m, s. 22.01.22, eluk. Võrumaa, põllutööline. 03.07.41 mobiliseeriti Võrus, edasine saatus teadmata. [ZEV II köide; A.K. tööpat. kart.].

PÕDER, Hugo, Peeter m, s. 28.07.21, eluk. Tartumaa, põllutööline. 04.07.41 mobiliseeriti Punaarmeesse. [ZEV II köide].

PÕDER, Jaan m, s. 1909, eluk. Tõrva. 1941 Punaarmee, Eesti korpus, 925. laskurpolk. [A.K. kaust 14].

PÕDER, Jaan, Aleksander m, s. 15.10.1898 Valgamaa Sangaste, eluk. sama, 6 kl., sõjaväelane, Merekindluse komandör, EV major, tegevväelane. 30.06.41 saadeti sunniviisil Venemaale, Eesti korpus. [ERAF kart. 23; ZEV IV köide].

PÕDER, Jaan, Hans m, s. 19.06.12, eluk. Tallinn, sepp, 27.07.41 mobiliseeriti Punaarmeesse. [ZEV II köide].

PÕDER, Joann m, s. 10.03.07. 06.41 saadeti sunniviisil Venemaale, oli saksa sõjavangis Königsbergis, vab. Valgas 09.11.41. [ERA,R-1606-1-187,lk43].

PÕDER, Johannes, Mihkel m, s. 12.11.19, eluk. Tartumaa Kastre-Võnnu v., põllutööline, ajateenija, tegevväelane. 06.41 saadeti sunniviisil Venemaale, oli saksa sõjavangis Königsbergis, vab. Valgas 09.11.41. [ZEV IV köide; ERA,R-1606-1-187,lk43].

PÕDER, Johannes, Peeter m, s. 1911, eluk. Tallinn, lukksepp. 27.07.41 mobiliseeriti Punaarmeesse. [ZEV II köide].

PÕDER, Kalev, Jaan m, s. 23.01.18, eluk. Tallinn, lennukooliõpilane. 08.41 mobiliseeriti Punaarmeesse. [ZEV II köide].

PÕDER, Karl, Ants en ka Karel, in ka Hans m, s. 15.09.15 Tallinn, eluk. Tallinn, Liivalaia 46-1, 9 kl., nahaparkija, kombinaat "Union". 22.07.41 mobiliseeriti Punaarmeesse, Vabariiklik Sõjakomissariaat, Arhangelski obl., 5. tööpataljon, Eesti korpus, 27. laskurpolk, vanemseersant, 20.03.45 langes Läti Kuramaa, maetud Dzirnieki. [A.K. kaust 1-52; ERAF kart. 23; ZEV II köide; KRA,9-4-3]. Täpsustamine: sünd. ka 29.09.1915.

PÕDER, Karl, Jakob m, s. 1895, eluk. Tallinn, Graniidi 8-8, administraator. 13.11.44 mobiliseeriti Punaarmeesse, VMPO 111. [KRA,1-3-1].

PÕDER, Karl, Rein m, s. 10.01.12 Tallinn, eluk. Tallinn, Roo 25-2, 5 kl., treial, Vasevalu tsehh. 27.07.41 mobiliseeriti Punaarmeesse, Sverdlovski obl., 729. ehituspataljon, Eesti korpus. [ERAF kart. 23; ZEV II köide].

PÕDER, Meinhard, August m, s. 12.11.15, eluk. Tallinn, tekstiilitööline. 27.07.41 mobiliseeriti Punaarmeesse, Tšeljabinski obl. Tšebarkul, 249. laskurdiviis, 925. laskurpolk, surn. formeerimisel 27.08.42. [U.Usai IR; ZEV II köide; ERA,1608-2-409,lk185; KRA,9-4-2].

PÕDER, Mihail, Adam m Venemaa eestlane, s. 10.11.01 Tveri kub, eluk. Tomsk, kirjaoskamatu, sepp Tomski linnas. 1942 Eesti korpus. [ERAF kart. 23]. [RU].

PÕDER, Nikolai m. 07.41 mobiliseeriti Punaarmeesse, 25.08.41 pääses hukkuvalt laevalt "Eestirand". [Linna Teataja 11.09.41].

PÕDER, Olev, Uus m, s. 03.04.19, eluk. Valga, Kesk 14, aspirant, tegevväelane, nooremseersant, allohvitser. 29.06.41 saadeti sunniviisil Venemaale, oli saksa sõjavangis Königsbergis, jäi Saksamaale. [ZEV IV köide; ERA,R-1606-1-187,lk44]. Täpsustamine: sünd. ka 03.09.19.

PÕDER, Oskar, Priit en ka Osvald m, s. 13.04.10 Saaremaa Torgu v., eluk. sama, 8 kl., kalur, meremees. 03.08.41 mobiliseeriti Punaarmeesse, Tšeljabinski obl. Tšebarkul, 794. töökolonn, Eesti korpus, 921. laskurpolk, 12.10.44 langes sõjas. [ERAF kart. 23; ZEV II köide; KRA,9-4-2].

PÕDER, Oskar-Magnus, Jaan m, s. 14.08.11, eluk. Tallinn, maksuinspektor. 27.07.41 mobiliseeriti Punaarmeesse. [ZEV II köide].

PÕDER, Peeter, Aleksander m, s. 01.05.01 Valgamaa Tõlliste v., eluk. Tallinn, Endla 9-9, kõrgh., jurist, Tallinna Tööstuskaubastu. 09.08.41 mobiliseeriti Punaarmeesse, Sverdlovski obl. Irbit, metsatööline, Eesti korpus, nooremleitnant, sanitaarpataljon. [ERAF kart. 23; ZEV II köide; A.K. kaust 8].

PÕDER, Richard, Anna m, s. 02.08.09 Läänemaa Pühalepa v. Tubala k., eluk. Kärdla, tekstiilitööline. 23.07.41 mobiliseeriti Punaarmeesse, surn. tööpataljonis. [ZEV II köide; O.Mägi].

PÕDER, Richard, Rudolf ka Peder m, s. 31.12.22, eluk. Järvamaa. 04.07.41 mobiliseeriti Punaarmeesse, surn. 1942, maetud Sverdlovski obl. Kamõšlovi kalmistu. [U.Usai 2R; A.K. kaust 3-3; ZEV II köide].

PÕDER, Roland, Leopold in ka Leonhard m, s. 31.12.18, eluk. Tallinn, laotööline. 27.07.41 mobiliseeriti Punaarmeesse, 249. laskurdiviis, 243. üksik-keemiarood, nooremseersant, surn. formeerimisel 12.04.42. [U.Usai IR; ZEV II köide].

PÕDER, Rudolf m, s. 1917, eluk. Läänemaa Haapsalu. 1941 mobiliseeriti Punaarmeesse, 27. laskurpolk, Eesti korpus. [A.K. kaust 4-10, kaust 12].

PÕDER, Rudolf, Adolf in ka August m, s. 26.12.09 Tartumaa, eluk. Tallinn, Balti Manufaktuur 9-9, 6 kl., poolmeister, tekstiilitööline, Tallinna Villavabrik. 27.07.41 mobiliseeriti Punaarmeesse, Sverdlovski obl. Rež, 788. tööpataljon, Eesti korpus. [ERAF kart. 23; ZEV II köide].

PÕDER, Rudolf, Jaan m Venemaa eestlane, s. 23.05.23 Omski obl, eluk. Omski obl. Sidelnikovski raj.(?) Lileika k., 4 kl., kolhoosnik. 1942 Eesti korpus, 21.12.42 langes Alekseikovo k. all. [ERAF kart. 23; V.Luki in memoriam]. [RU].

PÕDER, Rudolf, Karl m, s. 06.03.19, eluk. Tartumaa, ajateenija, tegevväelane. 1941 saadeti sunniviisil Venemaale. [ZEV IV köide].

PÕDER, Theodor, Juhan m, s. 30.04.14, eluk. Tallinn, kordnik. 26.07.41 mobiliseeriti Punaarmeesse, 249. laskurdiviis, 921. laskurpolk, surn. formeerimisel 29.04.42. [U.Usai IR; ZEV II köide].

PÕDER, Valentin, Hermann m, s. 25.11.20, eluk. Petseri, gümnaasiumiõpilane, 1941 oli Petseri metsamajandi direktor. 03.07.41 mobiliseeriti Punaarmeesse, Tatari ANSV Kaasan, tööpataljon, Eesti korpus, 921. laskurpolk, seersant. [ZEV II köide; A.K. tööpat. kart.; ERAF kart. 6-3].

PÕDER, Valter, Juljus m, s. 1920, eluk. Võrumaa Linnamäe v. Vaabina k. 1941 mobiliseeriti Punaarmeesse, Võru Sõjakomissariaat, Eesti korpus, 19.03.45 langes Läti Kuramaa, maetud Zaurõ. [A.K. kaust 1-52; kaust 6-86]. Täpsustamine: sünd. ka 1926.

PÕDER, Valter, Samuel m, s. 19.01.21, eluk. Virumaa, tööline. 04.07.41 mobiliseeriti Punaarmeesse. [ZEV II köide].

PÕDER, Viktor, Jaan m, s. 1897, eluk. Tallinn, käsitööline. 09.08.41 mobiliseeriti Punaarmeesse. [ZEV II köide].

PÕDER, Viktor, Mart m, s. 06.19 Kaukaasia, eluk. Tallinn, 11 kl., rauatööline, Tallinna Raudtee. 07.41 mobiliseeriti Punaarmeesse, Tšeljabinski obl., põllutööline, Eesti korpus, nooremleitnant, 7. laskurdiviis, 23. suurtükiväepolk. [ERAF kart. 23; ERAF kart. 6-3].

PÕDER, Voldemar m, eluk. Läänemaa Koluvere v. Maidla k. Maidla algkooli juhataja. 22.07.41 mobiliseeriti Haapsalus, surn. pärast tööpataljoni Sverdlovski obl. Kamõšlovis 05.04.42 kõhutõppe. [A.K. tööpat.; ERA,1608-2-409,lk185].

PÕDER, Voldemar, Aleksander m, s. 1924, eluk. Võrumaa. 1941 mobiliseeriti Punaarmeesse. [A.K. kaust 6-73].

PÕDER, Voldemar, Kaarel in ka Karl m, s. 10.03.11, eluk. Läänemaa Võnnu v. Võnnu k., algkoolijuhataja. 22.07.41 mobiliseeriti Punaarmeesse, 05.04.42 surn. pärast tööpataljoni, maetud Sverdlovski obl. Kamõšlovi kalmistu. [U.Usai 2R; ZEV II köide; A.K. tööpat.].

PÕDERMAA, August, Jaan ka Põdermann m, s. 01.02.08 Läänemaa, eluk. Läänemaa Kullamaa v., 4 kl., lukksepp. 07.41 mobiliseeriti Punaarmeesse, Vologda obl., 232. tööpataljon, Eesti korpus, surn. 03.42 Kamõšlovis Sverdlovski obl. [ERAF kart. 23; ERA,1608-2-409,lk185].

PÕDERMETS, Ivan, Nikolai m, s. 22.06.14, eluk. Virumaa Narva, vabrikutööline. 26.07.41 mobiliseeriti Punaarmeesse. [ZEV II köide].

PÕDERSON, Otto, Leonhard-Johannes m, s. 05.01.22 Tartumaa, eluk. Tartu, Võru 106-5, lõpetamata kõrgh., üliõpilane, transporttööline, Tartu Tarbijate Kooperatiiv. 03.07.41 mobiliseeriti Punaarmeesse, Sverdlovski obl. UAZ, tööpataljon, Eesti korpus. [ERAF kart. 23; ZEV II köide].

PÕDRA, Aleksander, Jaan m, s. 03.07.12, eluk. Tallinn, tööline. 27.07.41 mobiliseeriti Punaarmeesse, Arhangelski obl. Kotlasa, Krasnoborsk, tööpataljon, Eesti korpus. [ZEV II köide; A.K. tööpat. kart.].

PÕDRA, Alfred, Villem m Venemaa eestlane, s. 04.23 Peterburi kub, eluk. Baškiiri ANSV Birsk, 7 kl., autojuht. Punaarmees, Eesti korpus. [ERAF kart. 23]. [RU].

PÕDRA, Arnold, Hans m, s. 28.09.22, eluk. Viljandimaa, gümnaasiumiõpilane. 03.07.41 mobiliseeriti Punaarmeesse. [ZEV II köide].

PÕDRA, August m. 07.41 mobiliseeriti Punaarmeesse, 25.08.41 pääses hukkuvalt laevalt "Eestirand". [Linna Teataja 19.09.41].

PÕDRA, August, Jüri m, s. 26.07.21, eluk. Viljandimaa, põllutööline. 03.07.41 mobiliseeriti Punaarmeesse. [ZEV II köide].

PÕDRA, Eduard, Karl m, s. 02.04.08 Virumaa Sõmeru v., eluk. Erra v. Kiviõli, 4 kl., motorist, kaevur. 27.07.41 mobiliseeriti Punaarmeesse, Arhangelski obl. Tšerevkovo, sillaehitusel, Eesti korpus. [ERAF kart. 23; ZEV II köide].

PÕDRA, Johannes m. 07.41 mobiliseeriti Punaarmeesse, 25.08.41 pääses hukkuvalt laevalt "Eestirand". [Linna Teataja 30.09.41].

PÕDRA, Johannes, Anne m, s. 02.08.09 Viljandimaa Kabala v., eluk. Tallinn, Roo 15-2, 9 kl., kaubamärkija, tööline, Meretranspordi keskus. 28.07.41 mobiliseeriti Punaarmeesse, tööpataljonis, Eesti korpus, 779. suurtükiväepolk. [ERAF kart. 23; ZEV II köide; A.K. kaust 11].

PÕDRA, Julius, Ado m, s. 28.06.19, eluk. Saaremaa, põllutööline, ajateenija, tegevväelane. 1941 saadeti sunniviisil Venemaale. [ZEV IV köide].

PÕDRA, Mihhail, Karl m Venemaa eestlane, s. 15.10.26 Krasnojarski krai. 1942 Eesti korpus, 921. laskurpolk, 484. art.polk, autojuht, võttis osa Saaremaa ja Kuramaa lahingutest. [ERAF, kart. 6-3]. [ru].

PÕDRA, Mihkel, Tõnis m Venemaa eestlane, s. 19.09.06 Krasnojarski krai, eluk. Krasnojarski krai Karatuzskoje raj, algh., kolhoosnik, kolh. "Kolos". 1942 Eesti korpus. [ERAF kart. 23]. [RU].

PÕDRA, Nestor, Mihhail m, s. 21.12.08 Saaremaa Leisi v., eluk. Saaremaa, algh., talupidaja, tisler, Ehitusbaas nr.5. 03.08.41 mobiliseeriti Punaarmeesse, Sverdlovski obl. UAZ, 819. tööpataljon, Eesti korpus, 354. laskurpolk, 30.12.42 langes Velikije Luki all. [ERAF kart. 23; ZEV II köide; KRA,9-4-2; V.Luki in memoriam].

PÕDRA, Oskar, Aadu m, s. 14.12.09 Saaremaa Leisi v., eluk. Tallinn, algh., puusepp, V.Kingissepa nim. puupapi- ja paberivabrik. 27.07.41 mobiliseeriti Punaarmeesse, Sverdlovski obl. Krasnouralsk, 789. tööpataljon, Eesti korpus, 36. san. pataljon, 27.12.42 langes Taraštšanka k. all. [ERAF kart. 23; ZEV II köide; KRA,9-4-2; V.Luki in memoriam].

PÕDRA, Osvald, Ado m, s. 07.03.16, eluk. Harjumaa, tisler. 22.07.41 mobiliseeriti Punaarmeesse, maetud Sverdlovski obl. Kamõšlovi kalmistu. [U.Usai 2R; ZEV II köide].

PÕDRA, Viktor, Ivan m Venemaa eestlane, s. 05.10.20 Petrogradi kub, eluk. Leningradi obl. Kingissepp, algh., autojuht. 1942 Eesti korpus. [ERAF kart. 23]. [RU].

PÕDRAS, Evald, Peeter m, s. 1918, eluk. Võrumaa Kasaritsa v. 1941 mobiliseeriti Punaarmeesse, Eesti korpus, 354. laskurpolk, 16.01.43 langes Velikije Luki all. [V.Luki in memoriam; KRA,9-4-2].

PÕDRASSON, Felix, Johannes m, s. 22.12.21, eluk. Tallinn, transporttööline. 03.07.41 mobiliseeriti Punaarmeesse. [ZEV II köide].

PÕDUSTE, Tõnu, Johan m, s. 29.06.13 Helsingi, eluk. Saaremaa Kuressaare, Pikk 9a, algh., tisler, mesinik, Vojentorg, laojuhataj. 08.41 mobiliseeriti Punaarmeesse, Sverdlovski obl. Serov, metsatrust, palgiparvetaja, Eesti korpus, arr. Sverdlovski obl. Kamõšlov, surn. kinnip-k. 26.07.43 .[ERAF kart. 23; ZEV II köide; Hilda Sabbo].

PÕHI, Paul, Gustav m, s. 13.03.18 Võrumaa Väimela v., eluk. Võru v. Väimela k., 7 kl., autojuht-mehaanik, ajateenija. 28.07.41 mobiliseeriti Punaarmeesse, Eesti korpus, arr. 09.01.43, trib. 13.02.43, §58-1b, 58-10 lg.2, 58-2, 8+3, vangistati Punaarmees. [ERAF kart. 23; ZEV II köide; R2 ar 27107].

PÕHI, Richard, Gustav m, s. 1919, eluk. Võrumaa. 1941 mobiliseeriti Punaarmeesse. [A.K. kaust 6-72].

PÕHJA, Johannes, Jüri m, s. 25.09.07, eluk. Harjumaa, põllutööline. 22.07.41 mobiliseeriti Punaarmeesse. [ZEV II köide].

PÕHJAK, Elmar, Jakob m, eluk. Läänemaa Varbla v. 1941 mobiliseeriti Punaarmeesse, Haapsalu Sõjakomissariaat, Eesti korpus, 23.03.45 langes Läti Kuramaa, maetud Tuški. [A.K. kaust 1-52].

PÕHJAKAS m. 1941 Punaarmee, Eesti korpus, surn. 24.12.42. [cr].

PÕHJAKAS, Harald, Jüri m, s. 27.04.09, eluk. Harjumaa Harku v., talupidaja. 23.07.41 mobiliseeriti Punaarmeesse, Arhangelski obl. Semiretšna, surn. 07.01.42 kõhutõppe. [ZEV II köide; ERA, 1608-2-409,lk185; KRA,9-4-2].

PÕHJAKAS, Heinard, Jaan en ka Meinhard, in ka Anna m, s. 16.07.15 Harjumaa Peningi v., eluk. Tallinn, Raua 49-3, 7 kl., piirivalvur, lukksepp, klaasivabrik "Tarbeklaas". 27.07.41 mobiliseeriti Punaarmeesse, Udmurdi ANSV, lukksepp, Eesti korpus, 05.01.43 teadmata kadunud Velikije Luki all, üleminekul sakslaste poolele sai kuulitabamuse lõualuuse, arr. 03.08.43, erin. 26.02.44, §58-1b, 10a, vab. 13.07.53, teenis Saksa sõjaväes. [ERAF kart. 23; ZEV II köide; Korpusepoisid lk135; V.Luki in memoriam; R2].

PÕHJAKIVI, Leho, Mari m, s. 19.12.08 Peterburi, eluk. Tartu, Suur kaar 88-19 (abik.), algh, kütja, Peipsi laevastik, laev "Uku". 1941 Kaama jõgi, laev Kama nr.10, kütja, Eesti korpus. [ERAF kart. 23].

PÕHJALA, Ahto, Ivan m, s. 07.03.14, eluk. Virumaa Narva, ehitustööline. 27.07.41 mobiliseeriti Punaarmeesse. [ZEV II köide].

PÕHJALA, Hugo, Rudolf m, s. 21.03.12 Tartumaa, eluk. Tartumaa Pala, Harjumaa, algh., motorist, NKVD Harku töölaager, vangivalvur. 1941 Vologda obl. Sokolsk, vangivalvur, Eesti korpus, 300. laskurpolk, leitnant, võttis osa Kuramaa lahingutest. [ERAF kart. 23; ERAF kart. 6-3].

PÕHJALA, Johannes, August ka Põhjatu m, s. 1924 Tartumaa Konguta v., eluk. sama. 1941 Punaarmee, Eesti korpus, 249. laskurdiviis, 921. laskurpolk, võttis osa Kuramaa lahingutest. [A.K. kaust 7; ERAF kart. 6-3].

PÕHJALA, Kalju, Jaan m, s. 10.11.11 Luuga, eluk. Pärnu, algh., kaevumeister, militsionäär. 1941 Tšeljabinsk, Kirovi nim. tehas, lukksepp, Eesti korpus, 25.12.42 surn. haavadesse Velikije Luki all. [ERAF kart. 23; V.Luki in memoriam].

PÕHJALA, Lembit, Anton m, s. 28.09.23 Järvamaa Esna v., eluk. Viljandi, Uueveski tee 1, kaubanduskool, õpilane, Viljandi 3. hävituspataljon. 07.41 mobiliseeriti Punaarmeesse, Turkmeeni NSV Tšardžou, lukksepp, Eesti korpus, 7. laskurdiviis, võttis osa Eestimaa lahingutest mootorratturite rühma vanemana. [ERAF kart. 23; ZEV II köide; ERAF kart. 6-3].

PÕHJALA, Mihkel, Ignati m, s. 30.09.07 Luuga, eluk. Tallinn, Liivalaia 93-12, algh., sepaabi, lukksepp, "Punane Krull". 28.07.41 mobiliseeriti Punaarmeesse, Arhangelski obl. Kotlas, tööpataljon, Eesti korpus. [ERAF kart. 23; ZEV II köide].

PÕIERPASS, Jaan, Jaan m, s. 28.09.10 Järvamaa Väätsa v., eluk. Tallinn, algh., sadulsepp, Lutheri vabrik. 07.41 mobiliseeriti Punaarmeesse, Sladovsk (?), tööpataljon, Taškent, Eesti korpus. [ERAF kart. 23].

PÕIKLAGU, August, Jakob ka Põiklägu, Põiklago m, s. 20.11.11 Rakvere, eluk. Tallinn, Paljassaare 2-2, algh., transporttööline, Tallinna Sadam. 27.07.41 mobiliseeriti Punaarmeesse, Sverdlovski obl. Rež, tööpataljon, Eesti korpus, 354. laskurpolk, 15.12.42 langes Velikije Luki all. [ERAF kart. 23; ZEV II köide; KRA,9-4-2; V.Luki in memoriam].

PÕIKLIK, Eduard, Mihkel m, s. 16.02.19, eluk. Virumaa Mädapea, põllutööline, ajateenija, tegevväelane. 06.41 saadeti sunniviisil Venemaale, Punaarmeest läks üle sakslaste poolele, oli saksa sõjavangis Königsbergis, põgenes, oli metsavend, legaliseerus. [ZEV IV köide; Kruusvall 220; ERA,R-1606-1-187,lk44]. Täpsustamine: sünd. ka 29.01.18.

PÕIKLIK, Evald, Gusta m Venemaa eestlane, s. 01.23 Novosibirski obl, eluk. Omski obl, 7 kl., traktorist, kolh. "Energia". 1942 Eesti korpus. [ERAF kart. 23]. [RU].

PÕIKLIK, Konstantin, Eduard m, s. 09.03.20 Virumaa Küti v. Võhu k., eluk. Küti v., algh., põllutööline. 04.07.41 mobiliseeriti Punaarmeesse, Tatari ANSV Kaasan, tööpataljon, Eesti korpus, 917. laskurpolk, 19.12.42 langes Velikije Luki all. [ERAF kart. 23; ZEV II köide; KRA,9-4-2; V.Luki in memoriam].

PÕIKLIK, Osvald m, s. 22.08.15 Virumaa Küti v. Võhu k., eluk. sama. 07.41 mobiliseeriti Rakveres, 1944 hukati partisanina Rakveres. [A.K. tööpat. kart.].

PÕIKLIK, Viktor, Jakob in ka Jaagup m, s. 06.02.19 Virumaa Küti v., eluk. Viru-Roela v., algh., kantseleiametnik, Aaspere valla Täitevkomitee sekretär. 1941 Sverdlovski obl. UAZ, 860. tööpataljon, Eesti korpus. [ERAF kart. 23].

PÕIKPUU, Jaan, Jüri en ka Joan m, s. 08.10.20 Läänemaa Vigala v., eluk. sama, algh., talunik. 03.07.41 mobiliseeriti Punaarmeesse, UAZ, tööline, Eesti korpus, oli saksa sõjavangis Polotskis ja teistes laagrites. [ERAF kart. 23; ZEV II köide; ERA,R-1606-1-187,lk176]. Täpsustamine: sünd. ka 12.10.1920.

PÕIM, August, Peeter m, s. 26.07.11 Tartumaa Otepää, eluk. Virumaa Narva, Tamme 5, algh., ehitustööline, autojuht, Kreenholm. 27.07.41 mobiliseeriti Punaarmeesse ja viidi laevaga Leningradi, Sverdlovski obl. Rež, 787. ehituspataljon, Eesti korpus, luuraja. [Eesti Sõna 08.02.42; ERAF kart. 23; ZEV II köide; ERAF kart. 6-3].

PÕIM, Elmar, Voldemar m, s. 1918, eluk. Tallinn, Maleva 12-2, tuletõrjuja. 1945 mobiliseeriti Eesti Laskurkorpusesse, Tallinn "Viina Tehas". [KRA,1-3-2].

PÕIM, Hillar, Bernhard m, s. 28.03.22 Järvamaa Ambla v., algh., tööline, tubakavabrik "Leek", 02.07.41 mobiliseeriti Punaarmeesse, Tšeljabinsk, töökolonn, Eesti korpus. [ERAF kart. 23; Eesti Sõna 05.43; ZEV II köide].

PÕIMU, August, Voldemar m, s. 17.10.09 Liivimaa kub. Valkamaa Beja v., eluk. Tallinn, kõrgh., gümnaasiumiõpetaja. 27.07.41 mobiliseeriti Punaarmeesse, Molotovi obl. Zakamsk, 792. ehituskolonn, arr. 27.06.42, erin. 19.05.43, §58-2, 58-10, 10a, Norilsk, vab. laagrist 27.07.52, vab. asum. 1956, ülestõusuorganisatsioon tööpataljonis. [U.Usai 2R; ZEV II köide; R3; tü].

PÕKK, Karl, Juhan m, s. 07.12.12 Tartumaa Kambja v., eluk. Tartu, algh., masinist, aurik "Laine". 1941 Vologda obl. Võterga, aurik "Eesti-Ingeri", masinist, Eesti korpus. [ERAF kart. 23].

PÕLD, Albert, Arseni m, s. 02.11.22 Saaremaa, eluk. Saaremaa Salme v., algh., meremees, põllutööline. 01.08.41 mobiliseeriti Punaarmeesse, Sverdlovski obl. UAZ, 819. tööpataljon, Eesti korpus. [ERAF kart. 23; ZEV II köide]. Täpsustamine: sünd. ka 02.02.1922.

PÕLD, Albert, Juuli m, s. 07.05.14 Saaremaa Pihtla v., eluk. Kuressaare, algh., mölder, Kuressaare. 02.08.41 mobiliseeriti Punaarmeesse, Tšeljabinski obl. UAZ, 819. tööpataljon, Eesti korpus, 29.12.42 langes Velikije Luki all. [ERAF kart. 23; ZEV II köide; V.Luki in memoriam].

PÕLD, Albert, Mihkel m, s. 11.11.21 Saaremaa Kaarma v., eluk. sama, algh., põllutööline. 03.08.41 mobiliseeriti Punaarmeesse, Tšeljabinski obl. Tšebarkul, tööpataljon, Eesti korpus. [ERAF kart. 23; ZEV II köide]. Täpsustamine: sünd. ka 21.11.1921.

PÕLD, Aleksander, Jüri m, s. 08.04.10, eluk. Saaremaa, talupidaja. 02.08.41 mobiliseeriti Punaarmeesse. [ZEV II köide].

PÕLD, Aleksander, Mihkel m, s. 01.10.10 Tallinn, eluk. Tallinn, Väike-Ameerika 23-4, algh., lukksepp, Raudteevalitsus, laohoidja. 17.08.41 mobiliseeriti Punaarmeesse, Sverdlovski obl. Kapaluhha, Eesti korpus, oli ravil Kalinini obl. Toržoki linna lähistel 30.12.42-25.03.43. [ERAF kart. 23; ZEV II köide; A.K. kaust 8].

PÕLD, Aleksei, Mihhail m, s. 1912, eluk. Tallinn, Sõja 6-12, madrus. 01.11.44 mobiliseeriti Punaarmeesse, tagavarapataljon, 8. korpus. [KRA,1-3-1].

PÕLD, Anton-August, Johan m, s. 25.10.16 Saaremaa Pöide v., eluk. sama, algh., talunik. 03.08.41 mobiliseeriti Punaarmeesse, arr. 27.07.42, trib. 25.09.42, §19-58-1b, surmaotsus, 17.11.42 otsus muud. 10+5, desertöör. [ZEV II köide; R2 ar 29364].

PÕLD, Arkadi, Villem m, s. 16.04.11 Riia, eluk. Läänemaa Taebla v., algh., töökojaomanik, lukksepp, Taebla MTJ. 22.07.41 mobiliseeriti Punaarmeesse, Arhangelski obl. Mezeni raj., Kimža, 859. tööpataljon, Eesti korpus, 300. laskurpolk, miinipildur. [ERAF kart. 23; ZEV II köide; ERAF kart. 6-3].

PÕLD, Arnold, Kaarel m Venemaa eestlane, s. 20.05.19 Tveri kub, eluk. Leningradi obl, algh., autojuht, Punaarmee. 1941 Punaarmee, Eesti korpus, 13.12.42 surn. haavadesse Velikije Luki all. [ERAF kart. 23; V.Luki in memoriam].

PÕLD, Arnold, Reet m, s. 04.11.09 Saaremaa Torgu v., eluk. sama, algh., põllutööline, raamatupidaja, Tarbijate Kooperatiiv. 02.08.41 mobiliseeriti Punaarmeesse, Tšeljabinski obl. UAZ, 819. ehituspataljon, Eesti korpus. [ERAF kart. 23; ZEV II köide].

PÕLD, Arseni, Marie m, s. 09.07.10, eluk. Läänemaa, ehitustööline. 22.07.41 mobiliseeriti Punaarmeesse. [ZEV II köide].

PÕLD, Arseni, Mihail m, s. 14.06.22 Saaremaa Pärsama v., eluk. sama, algh., põllutööline, puusepp. 01.08.41 mobiliseeriti Punaarmeesse, Sverdlovski obl. UAZ, 819. tööpataljon, Eesti korpus. [ERAF kart. 23; ZEV II köide].

PÕLD, Artur, Mart m, s. 30.04.12 Saaremaa Pihtla v., eluk. sama, algh., talunik. 02.08.41 mobiliseeriti Punaarmeesse, UAZ, tööpataljon, Eesti korpus. [ERAF kart. 23; ZEV II köide].

PÕLD, Arvo, August m, s. 01.10.22, eluk. Tallinn, paaditööline. 03.07.41 mobiliseeriti Punaarmeesse, kogunemiskoht Näituseväljak, Eesti korpus, 925. laskurpolk, 11.10.44 langes sõjas. [Eesti Sõna 04.43; ZEV II köide; KRA,9-4-2].

PÕLD, August, Mihkel m, s. 1905 Harjumaa. 07.41 mobiliseeriti Punaarmeesse, Eesti korpus, 24.12.42 langes Velikije Luki all. [V.Luki in memoriam].

PÕLD, Bernhard, Anton m, s. 03.08.20 Läänemaa Emmaste v. Külama k., eluk. Hiiumaa Emmaste v., põllutööline. 03.07.41 mobiliseeriti Punaarmeesse. [ZEV II köide; O.Mägi].

PÕLD, Bernhard, Madis m, s. 20.06.1900 Läänemaa Emmaste v. Külama k., eluk. Hiiumaa Emmaste v., põllutööline. 18.08.41 mobiliseeriti Punaarmeesse. [ZEV II köide; O.Mägi].

PÕLD, Edgar, Gustav in ka Kusti m, s. 04.09.09 Läänemaa Emmaste v., eluk. Tallinn, algh., käskjalg, meremees, Ülemnõukogu Presiidiumi hoone, elektrimontöör. 27.07.41 mobiliseeriti Punaarmeesse, Udmurdi ANSV, tööline, Eesti korpus. [ERAF kart. 23; ZEV II köide].

PÕLD, Eduard, Aadu in ka Adu m, s. 08.10.10 Saaremaa Lümanda v., eluk. Tallinn, algh., väiketalupidaja, puusepp, paaditööstus "Torm". 27.07.41 mobiliseeriti Punaarmeesse, kogunemiskoht Uus tn. koolimaja, Udmurdi ANSV Kambarka, 791. ehituspataljon, Eesti korpus. [Eesti Sõna 04.43; ERAF kart. 23; ZEV II köide].

PÕLD, Eduard, Jaan m, s. 26.03.08, eluk. Saaremaa, talupidaja. 02.08.41 mobiliseeriti Punaarmeesse. [ZEV II köide].

PÕLD, Eduard, Liisu m, s. 09.02.18, eluk. Saaremaa Kuressaare, tööline. 02.08.41 mobiliseeriti Punaarmeesse. [ZEV II köide].

PÕLD, Eino, Mihhail m, s. 24.12.20 Saaremaa Valjala v., eluk. sama, algh., traktorist, müüja kaupluses. 07.41 mobiliseeriti Punaarmeesse, Tšeljabinski obl. Tšebarkul, tööpataljon, Eesti korpus. [ERAF kart. 23].

PÕLD, Elmar, Peeter m, s. 20.03.22 Läänemaa Kõrgessaare v. Lauka k., eluk. sama, rätsep. 03.07.41 mobiliseeriti Punaarmeesse. [ZEV II köide; O.Mägi].

PÕLD, Elmar, Priidik m, s. 03.07.10 Tallinn, eluk. sama, 8 kl., maaler, transporditööline. 27.07.41 mobiliseeriti Punaarmeesse, 28.07.41 kell 20.30 viidi Ülemistelt rongiga Venemaale, Molotovi obl. Zakamsk, tööline, Eesti korpus, 354. laskurpolk, 20.09.44 langes sõjas. [Eesti Sõna 08.04.43; ERAF kart. 23; KRA,9-4-2].

PÕLD, Elmar, Samuel m, s. 27.02.08, eluk. Tallinn, tööline. 27.07.41 mobiliseeriti Punaarmeesse. [ZEV II köide].

PÕLD, Endel m. 07.41 mobiliseeriti Punaarmeesse, 25.08.41 pääses hukkuvalt laevalt "Eestirand". [Linna Teataja 27.09.41].

PÕLD, Engelbert-Bernhard, Sander m, s. 15.03.08, eluk. Tallinn, maaler. 27.07.41 mobiliseeriti Punaarmeesse, 15.07.42 surn. haigusesse, maetud Sverdlovski obl. Kamõšlovi kalmistu. [U.Usai 2R; ZEV II köide; KRA,9-4-2].

PÕLD, Erich, Aleksander m, s. 28.08.21 Saaremaa Kuressaare, eluk. Tallinn, algh., meremees, transporditööline. 02.07.41 mobiliseeriti Punaarmeesse, Tšeljabinsk, tööline nahavabrikus, Eesti korpus. [ERAF kart. 23; ZEV II köide]. Täpsustamine: sünd. ka 28.08.1923.

PÕLD, Ernst, Karl m, s. 07.07.11 Võrumaa Misso v., eluk. Tallinn, algh., lukksepp, Trust nr.3. 07.41 mobiliseeriti Punaarmeesse, Sverdlovski obl. Krasnouralsk, 789. ehituspataljon, Eesti korpus, 27. laskurpolk. [ERAF kart. 23; ERAF kart. 6-3].

PÕLD, Evald, Kusti m, s. 06.12.1900, eluk. Läänemaa, põllutööline. 21.08.41 mobiliseeriti Punaarmeesse. [ZEV II köide].

PÕLD, Feodor m. 07.41 mobiliseeriti Punaarmeesse, 25.08.41 pääses hukkuvalt laevalt "Eestirand". [Linna Teataja 12.09.41].

PÕLD, Ferdinand, Miina m, s. 09.02.22, eluk. Saaremaa, põllutööline. 02.08.41 mobiliseeriti Punaarmeesse. [ZEV II köide].

PÕLD, Friedrich, Johan m, s. 18.06.18 Saaremaa Pöide v., eluk. sama, 6 kl., talunik. 03.08.41 mobiliseeriti Punaarmeesse, arr. 27.07.42, trib. 25.09.42, §19-58-1b, surmaotsus, 17.11.42 otsus muud. 10+5, desertöör. [ZEV II köide; R2 ar 28364].

PÕLD, Friedrich-Robert, Juhan m, s. 25.12.1899, eluk. Tallinn, paberimasinajuht. 22.08.41 mobiliseeriti Punaarmeesse, 25.08.41 pääses hukkuvalt laevalt "Eestirand". [Linna Teataja 12.09.41; ZEV II köide].

PÕLD, Fritz, Johan m, s. 04.10.22, eluk. Saaremaa, põllutööline. 02.08.41 mobiliseeriti Punaarmeesse. [ZEV II köide].

PÕLD, Georg m, eluk. Saaremaa Salme v. 02.08.41 mobiliseeriti Saaremaal, Tšeljabinski obl. Tšebarkul, tööpataljon, 07.09.41 surn. tööpatis kõhutõppe. [A.K. tööpat.; ERA,1608-2-409,lk159, 185].

PÕLD, Georg, Andrei m, s. 21.04.17, eluk. Saaremaa, põllutööline. 01.08.41 mobiliseeriti Punaarmeesse. [ZEV II köide].

PÕLD, Gunnar, Julius m, s. 06.12.22, eluk. Tallinn, gümnaasiumiõpilane. 02.07.41 mobiliseeriti Punaarmeesse. [ZEV II köide].

PÕLD, Hans, Jaan m, s. 26.05.20 Saaremaa Mustjala v., eluk. Saaremaa Kuressaare, tööstuskool, rätsep. 01.08.41 mobiliseeriti Punaarmeesse, Sverdlovski obl., 120. tööpataljon, Eesti korpus. [ERAF kart. 23; ZEV II köide].

PÕLD, Hans, Mihkel m, s. 06.09.12 Saaremaa Mustjala v., eluk. Tallinn, 9 kl., ehituskümnik, Linna Ehitustrust. 27.07.41 mobiliseeriti Punaarmeesse, Arhangelski obl. Jarensk, Korjažma, 107. töökolonn, Eesti korpus. [ERAF kart. 23; A.K. tööpat.].

PÕLD, Heimar, Mihkel m, s. 07.07.11, eluk. Saaremaa, põllutööline. 02.08.41 mobiliseeriti Punaarmeesse. [ZEV II köide].

PÕLD, Heino, Taavi en ka Eino, Heinrich m, s. 26.10.15 Saaremaa Mustjala v., eluk. sama, algh., põllutööline, puusepp. 02.08.41 mobiliseeriti Punaarmeesse, UAZ, ehitustööline, Eesti korpus, 7. laskurdiviis, 482. üksikluurerood. [ERAF kart. 23; ZEV II köide; ERAF kart. 6-3].

PÕLD, Heinrich, Jüri m, s. 27.08.13, eluk. Saaremaa, põllutööline. 03.08.41 mobiliseeriti Punaarmeesse. [ZEV II köide].

PÕLD, Heinu, Mihail m, s. 24.12.20, eluk. Saaremaa, põllutööline. 01.08.41 mobiliseeriti Punaarmeesse. [ZEV II köide].

PÕLD, Herbert, Andres in ka Andrei m, s. 24.05.22, eluk. Saaremaa Kuressaare, Koidu 1, põllutööline. 01.08.41 mobiliseeriti Punaarmeesse, Tšeljabinski obl. UAZ, surn. [ZEV II köide; ERA,1608-2-409,lk159].

PÕLD, Herbert, Juhan m, s. 18.01.21 Saaremaa Valjala v., eluk. sama, algh., põllutööline. 01.08.41 mobiliseeriti Punaarmeesse, Sverdlovski obl. UAZ, 819. tööpataljon, Eesti korpus. [ERAF kart. 23].

PÕLD, Herman, Kirill m, s. 02.05.16, eluk. Saaremaa, ehituskümnik. 02.08.41 mobiliseeriti Punaarmeesse. [ZEV II köide].

PÕLD, Herman, Peeter m, s. 27.02.11, eluk. Tallinn, lukksepp. 27.07.41 mobiliseeriti Punaarmeesse. [ZEV II köide].

PÕLD, Hermann m, s. Läänemaa Kõrgessaare v. Lauka k., eluk. sama. 1941 Punaarmee. [O.Mägi].

PÕLD, Ivan, Mihail m, s. 23.12.1898, eluk. Tallinn, tööline tselluloosivabrikus. 22.08.41 mobiliseeriti Punaarmeesse, Eesti korpus, 22.11.45 surma teade ENSV Sõjakomissariaati. [ZEV II köide; KRA,9-4-3].

PÕLD, Jaan, Toom m, s. 08.03 Saaremaa Mustjala v., eluk. Mõisaküla, 8 kl., maaler, Täitevkomitee esimees. 07.41 mobiliseeriti Punaarmeesse, Tšuvaši ANSV Sovetski raj., põllutööline, Eesti korpus. [ERAF kart. 23].

PÕLD, Joann, Maria m, s. 21.04.08 Saaremaa Kärla v., eluk. Tallinn, Luise 23-13, algh., minöör, kivitööstus "Marmor", üleajateenija. 27.07.41 mobiliseeriti Punaarmeesse, Udmurdi ANSV, 795. tööpataljon, Eesti korpus, 635. polk, 11.12.44 surma teade ENSV Sõjakomissariaati. [ERAF kart. 23; ZEV II köide; KRA,9-4-3].

PÕLD, Johannes m, s. 1914, eluk. Tartu. 1941 mobiliseeriti Punaarmeesse, 27. laskurpolk. [A.K. kaust 4-10].

PÕLD, Johannes, Jaan in ka Jaan m, s. 11.06.14 Läänemaa Lihula v., eluk. Taebla v., keskh., kaubandustöötaja, ärijuht, Palivere Tarbijate Kooperatiiv. 22.07.41 mobiliseeriti Punaarmeesse, Arhangelski obl. Kimža, 859. ehituspataljon, Eesti korpus, 927. laskurpolk. [ERAF kart. 23; ZEV II köide; ERAF kart. 6-3].

PÕLD, Johannes, Johannes m, s. 12.10.08 Saaremaa Uuemõisa v., eluk. Harjumaa Tõdva v., algh., tööline. 07.41 mobiliseeriti Punaarmeesse, Arhangelski obl. Pinega, tööpataljon, Eesti korpus, 354. laskurpolk, 15.01.43 langes Smoljanino k. all. [ERAF kart. 23; KRA,9-4-2; V.Luki in memoriam].

PÕLD, Johannes, Karl in ka Kaarel m, s. 10.02.20 Saaremaa, eluk. Saaremaa Kuressaare v. Irase k., algh., talunik, ehitustööline. 02.08.41 mobiliseeriti Punaarmeesse, Tšeljabinski obl. Tšebarkul, ehituspataljon, Eesti korpus. [ERAF kart. 23; ZEV II köide].

PÕLD, Johannes, Kusti in ka Gustav m, s. 06.06.07 Läänemaa, eluk. sama, põllutööline. 22.07.41 mobiliseeriti Punaarmeesse, Eesti korpus, 27. laskurpolk, 25.12.42 langes Velikije Luki all. [ZEV II köide; KRA,9-4-2; V.Luki in memoriam].

PÕLD, Johannes, Priit en ka Juhannes m, s. 21.05.11 Saaremaa Kaarma v., eluk. Kuressaare v. Kellamäe k., algh., põllutööline. 02.08.41 mobiliseeriti Punaarmeesse, Tšeljabinski obl. UAZ, 820. tööpataljon, Eesti korpus. [ERAF kart. 23; ZEV II köide].

PÕLD, Juhan, Juhan m, eluk. Harjumaa. 1941 Punaarmee, Eesti korpus, 300. laskurpolk, 20.12.42 langes sõjas. [KRA,9-4-2].

PÕLD, Juhan, Mihkel en. ka Johannes m, s. 24.09.10 Läänemaa Emmaste v., eluk. Tallinn, Endla 43-11, algh., meremees, Osmussaare tuletorn, tulemees. 03.08.41 mobiliseeriti Punaarmeesse, Sverdlovski obl. Krasnouralsk, tööpataljon, Eesti korpus, 1. tagavarapolk, nooremseersant, surn. 14.10.42, maetud Sverdlovski obl. Kamõšlovi kalmistu. [U.Usai IR,2R; ERAF kart. 23; ZEV II köide].

PÕLD, Julius, Mart m, s. 03.01.08, eluk. Saaremaa, põllutööline. 02.08.41 mobiliseeriti Punaarmeesse. [ZEV II köide].

PÕLD, Kusti, Priidik m, s. 1917, eluk. Tallinn, Tina 18-6. 17.04.45 mobiliseeriti Punaarmeesse, jaotuspunkt. [KRA,1-3-1].

PÕLD, Lembit, Nikolai m, s. 1945, eluk. Tallinn, Kuristiku 4-2, artist. 1945 mobiliseeriti Eesti Laskurkorpusesse, Riiklik Draamateater. [KRA,1-3-2].

PÕLD, Ludvig, Peeter m, s. 12.12.19 Läänemaa Käina v. Kogri k., eluk. sama, maatööline, ajateenija, tegevväelane. 06.41 saadeti sunniviisil Venemaale, Eesti korpus, oli saksa sõjavangis Königsbergis, vab. Valgas 09.11.41. [ZEV IV köide; ERA,R-1606-1-187,lk44; O.Mägi].

PÕLD, Olev, Juhan m, s. 1926, eluk. Tallinn, Kungla 28-9, kutsealune. 05.03.45 mobiliseeriti Punaarmeesse, jaotuspunkt, mõistetud süüdi. [KRA,1-3-1].

PÕLD, Oskar m, eluk. Saaremaa Salme v. 1941 mobiliseeriti Punaarmeesse, surn. nälga. [ERA,1608-2-409,lk159].

PÕLD, Oskar m. 07.41 mobiliseeriti Punaarmeesse, 25.08.41 pääses hukkuvalt laevalt "Eestirand". [Linna Teataja 10.09.41].

PÕLD, Oskar, Aleksander in ka Sander m, s. 28.02.12 Saaremaa Kuressaare, eluk. Tallinn, Küti 5-8, 9 kl., transporttööline, ekspediitor, Eesti Riiklik Merelaevandus. 27.07.41 mobiliseeriti Punaarmeesse, Sverdlovski obl. Rež, tööpataljon, Eesti korpus. [ERAF kart. 23; ZEV II köide].

PÕLD, Oskar, Anton m, s. 19.10.18, eluk. Virumaa Jõhvi v., taluomanik, ajateenija, tegevväelane. 06.41 saadeti sunniviisil Venemaale, oli saksa sõjavangis Königsbergis, vab. Valgas 09.11.41. [ZEV IV köide; ERA,R-1606-1-187,lk44].

PÕLD, Oskar, Mihkel m, s. 17.09.07 Läänemaa Kõrgessaare v. Lauka k., eluk. Tallinn, Rapla 10-3, algh., voorimees, Küttevarustuse Trust. 27.07.41 mobiliseeriti Punaarmeesse, Arhangelski obl. Krasnoborski raj., 111. töökolonn, Eesti korpus. [ERAF kart. 23; ZEV II köide; O.Mägi].

PÕLD, Oskar, Peeter m, s. 14.12.19 Läänemaa Hiiumaa, eluk. Läänemaa Kõrgessaare v., algh., põllutööline. 03.07.41 mobiliseeriti Punaarmeesse, Sverdlovski obl. UAZ, 861. tööpataljon, Eesti korpus, maetud Sverdlovski obl. Kamõšlovi kalmistu. [U.Usai 2R; ERAF kart. 23; ZEV II köide].

PÕLD, Osvald, Anton m, s. 14.03.12 Tallinn, eluk. Tallinn, Lubja 5-3, algh., kütja, Tallinna linna elektrijaam. 26.07.41 mobiliseeriti Punaarmeesse, Sverdlovski obl. Rež, 788. töökolonn, Eesti korpus. [ERAF kart. 23; ZEV II köide].

PÕLD, Peeter, Andrei m, s. 10.04.08 Saaremaa, eluk. Saaremaa Salme v. Rahuste k., algh., puusepp, talunik. 01.08.41 mobiliseeriti Punaarmeesse, Tšeljabinski obl. Tšebarkul, Eesti korpus, 23.12.42 teadmata kadunud Alekseikovo k. all. [ERAF kart. 23; V.Luki in memoriam].

PÕLD, Rafael m, s. 1913, eluk. Tallinn. 1941 Punaarmee, Eesti korpus, 921. laskurpolk. [A.K. kaust 7].

PÕLD, Richard, Karl m, s. 09.06.09 Võrumaa Misso v., eluk. Harjumaa Raasiku v., algh., maaler. 07.41 mobiliseeriti Punaarmeesse, Arhangelski obl., puusepp, Eesti korpus. [ERAF kart. 23].

PÕLD, Viktor-Heinrich, Jüri m, s. 17.03.17, eluk. Tallinn, tööline Lutheri vabrikus. 27.07.41 mobiliseeriti Punaarmeesse, viidi laevaga "Stalin" Venemaale, Eesti korpus. [Eesti Sõna 05.43; ZEV II köide; A.K. kaust 12].

PÕLD, Voldemar, Priidik m, s. 1909, eluk. Tallinn, Karu 37-5, autojuht. 1945 mobiliseeriti Eesti Laskurkorpusesse, Kalatrust. [KRA,1-3-2].

PÕLDA, Aleksander, Juhan m, s. 02.07.11 Saaremaa Torgu v., eluk. Tallinn-Nõmme, Pärnu mnt. 265-1, algh., traktorist, autojuht, tekstiilitööstus "Kommunaar". 27.07.41 mobiliseeriti Punaarmeesse, Arhangelski obl. Korjažma, 110. tööpataljon, Eesti korpus, 779. suurtükiväepolk. [ERAF kart. 23; ZEV II köide; A.K. kaust 11].

PÕLDAM, Karl, Mart ka Brauer m, s. 20.04.03 Järvamaa Väinjärve v. Aruküla, eluk. sama, 6 kl., taluomanik, veebel, tegevväelane, nooremleitnant. 28.06.41 saadeti sunniviisil Venemaale, oli saksa sõjavangis Königsbergis, vab. Valgas 09.11.41, arr. 17.11.44, trib. 16.04.45, §58-1b, 10+5, surn. kinnip-k. 08.05.46, andis end rindel sakslastele vangi, Omakaitse. [ZEV IV köide; ERA,R-1606-1-187,lk44; R2].

PÕLDAR, Robert m, s. 11.10.19, eluk. Saaremaa Mustjala v., kalur, kutsealune. 06.41 saadeti sunniviisil Venemaale, oli saksa sõjavangis Königsbergis, vab. Valgas 09.11.41. [ERA,R-1606-1-187, lk44].

PÕLDARU, Erich, Juhan m, s. 04.04.21 Rakvere, eluk. Virumaa Undla v., algh., põllutööline. 02.07.41 mobiliseeriti Punaarmeesse, Tšeljabinski obl., 1045. tööpataljon, Eesti korpus. [ERAF kart. 23; ZEV II köide].

PÕLDARU, Tõnis, Jaan m, s. 11.02.07 Viljandimaa Taevere v., eluk. Virumaa Simuna raj, keskh., agronoom. 26.07.41 mobiliseeriti Punaarmeesse, Arhangelski obl., 589 (?) töökolonn, Eesti korpus, 7. laskurdiviis, 06.01.43 langes Taraštšanka k. all. [ERAF kart. 23; KRA,9-4-2; V.Luki in memoriam].

PÕLDEMAA, Ilmar-Albert, Kaarel m, s. 29.07.22 Saaremaa Valjala v., eluk. sama, algh., tisler, põllutööline. 01.08.41 mobiliseeriti Punaarmeesse, Sverdlovski obl. UAZ, 819. tööpataljon, Eesti korpus. [ERAF kart. 23; ZEV II köide].

PÕLDEMAA, Karl, Kustu m, s. 22.07.13, eluk. Saaremaa, nahaparkija. 02.08.41 mobiliseeriti Punaarmeesse. [ZEV II köide].

PÕLDEMAA, Oskar, Mihkel ka Põldma m, s. 09.04.19 Järvamaa Võhmuta v., eluk. Järvamaa, algh., põllutööline, ajateenija, tegevväelane. 1941 saadeti sunniviisil Venemaale, Sverdlovsk, 964. tööpataljon, Eesti korpus, 627. suurtükipolk. [ERAF kart. 23; ZEV IV köide].

PÕLDEMAA, Oskar-Adolf, Karl m, s. 14.04.19 Saaremaa Valjala v. Koksi k., eluk. Tallinn, 6 kl., põllutööline, ajateenija, tegevväelane. 1941 saadeti sunniviisil Venemaale, Arhangelski obl. Kotlas, Krasnoborsk, tööpataljon, Eesti korpus, arr. 19.06.45, trib. 31.08.45, §58-1b, 5a, Magadani obl., vab. laagrist 17.06.52, asum. 22.10.55, koostöö sakslastega. [ZEV IV köide; A.K. tööpat. kart.; R2].

PÕLDEMAA, Pavel, Jaan m, s. 08.04.20 Luuga, algh., elektromehaanik, NKVD vangla nr.1, vangivalvur. 1941 Punaarmee, Eesti korpus. [ERAF kart. 23].

PÕLDER, Arnold, Kustas m, s. 16.03.08 Tallinn, eluk. Tallinn, Suur-Ameerika 30-1, keskh, kokk, Restoran nr.6, raamatupidaja. 27.07.41 mobiliseeriti Punaarmeesse, Arhangelski obl. Solvõtšegodsk, 110. töökolonn. [ERAF kart. 23; ZEV II köide].

PÕLDER, Artur, Johan m, s. 01.09.20, eluk. Läänemaa, talupidaja. 03.07.41 mobiliseeriti Punaarmeesse, Eesti korpus, välihaigla nr. 579, 925. laskurpolk, jefreitor, 20.10.44 langes sõjas. [ZEV II köide; KRA,9-4-2].

PÕLDER, Artur, Kustas m, s. 22.01.15 Tallinn, eluk. Tallinn, Õle 11-8, kaubanduskool, äriteenija, autojuht, Põllutöö Rahvakomissariaat. 27.07.41 mobiliseeriti Punaarmeesse, Arhangelski obl. Kotlas, 110. töökolonn, Eesti korpus. [ERAF kart. 23; ZEV II köide].

PÕLDER, Eduard, Juhan in ka Johannes m, s. 22.12.22 Läänemaa Käina v., eluk. sama, algh., talunik. 03.07.41 mobiliseeriti Punaarmeesse, Sverdlovski obl. UAZ, 861. tööpataljon, Eesti korpus. [ERAF kart. 23; ZEV II köide].

PÕLDER, Robert, Reedik m, s. 28.09.19, eluk. Saaremaa, kalur, ajateenija. 1941 saadeti sunniviisil Venemaale. [ZEV IV köide].

PÕLDER, Vladimir, Mihail m, s. 20.09.20 Saaremaa Mustjala v., eluk. Läänemaa Haapsalu, Sadama 36, algh., pagar. 03.07.41 mobiliseeriti Punaarmeesse, Tšeljabinski obl. UAZ, Kamensk-Uralski, 861. tööpataljon, Eesti korpus. [ERAF kart. 23; ZEV II köide].

PÕLDES, Arseni, Aleksei m, s. 01.03.21 Saaremaa Laimjala v., eluk. sama, algh., talunik, rätsep. 01.08.41 mobiliseeriti Punaarmeesse, Tšeljabinsk, UAZ, ehituspataljon, Eesti korpus. [ERAF kart. 23; ZEV II köide].

PÕLDES, Eduard, Joann m, s. 02.02.21, eluk. Saaremaa, põllutööline. 01.08.41 mobiliseeriti Punaarmeesse. [ZEV II köide].

PÕLDHEIN, Elmar, Aleksander m, s. 20.04.07 Virumaa Narva, eluk. Virumaa Narva, Kalevivabriku 21-9, algh., kantseleiametnik, Narva hävituspataljon. 1941 Punaarmee, Eesti korpus, 09.01.43 surn. haavadesse Velikije Luki all. [ERAF kart. 23; KRA,9-4-2; V.Luki in memoriam].

PÕLDHEIN, Gustav, Kustas m, s. 06.12.1899, eluk. Harjumaa, talupidaja. 20.08.41 mobiliseeriti Punaarmeesse. [ZEV II köide].

PÕLDHEIN, Rudolf, Hans m, s. 25.02.10, eluk. Tallinn, trükitööline. 27.07.41 mobiliseeriti Punaarmeesse. [ZEV II köide].

PÕLDIS, Vladimir, Vassili m, s. 02.12.14, eluk. Saaremaa Kuressaare, Tallinna 24, rätsep. 10.08.41 mobiliseeriti Punaarmeesse. [ZEV II köide; ERA,R-1842-1-52,lk9].

PÕLDMA, Aadu, Jakob m, s. 08.16 Virumaa Kunda, eluk. Tallinn, 10 kl., muusikant, Tallinna miilitsa 2. jsk. ülem. 1941 Jaroslavli obl. Kostroma, NKVD erilaager, Eesti korpus. [ERAF kart. 23].

PÕLDMA, Aleksander m. 07.41 mobiliseeriti Punaarmeesse, 25.08.41 pääses hukkuvalt laevalt "Eestirand". [Linna Teataja 20.09.41].

PÕLDMA, Anton, Jüri ka Põldmaa m, s. 11.02 Virumaa Rägavere v., eluk. Rakvere, algh., tööline, tapamaja. 07.41 mobiliseeriti Punaarmeesse, Tšeljabinski obl., kolh. "Slava", Eesti korpus. [ERAF kart. 23].

PÕLDMA, August, Anton m, s. 20.05.21, eluk. Pärnumaa, põllutööline. 03.07.41 mobiliseeriti Punaarmeesse. [ZEV II köide].

PÕLDMA, Ellen, Jaan ka Põldmaa m, s. 14.05.12 Virumaa Vihula v., eluk. Tallinn, 9 kl., kantseleiametnik, Tallinna miilitsa 6.jsk. sekretär. 1941 Tšeljabinski obl. Dalmatovo raj., kolhoosis, Eesti korpus, sanitar. [ERAF kart. 23; A.K. kaust 8]. Täpsustamine: sünd. ka 1919.

PÕLDMA, Elmar, Hans m, s. 13.11.10, eluk. Tallinn, põllutööline. 28.07.41 mobiliseeriti Punaarmeesse. [ZEV II köide].

PÕLDMA, Evald, Aadu ka Poller m, s. 15.01.20, eluk. Läänemaa, põllutööline. 03.07.41 mobiliseeriti Punaarmeesse. [ZEV II köide].

PÕLDMA, Rein, Nikolai m, s. 1905, eluk. Tallinn, Herne 12-11. 30.12.44 mobiliseeriti Punaarmeesse, sadam. [KRA,1-3-1].

PÕLDMA, Robert m. 07.41 mobiliseeriti Punaarmeesse, 25.08.41 pääses hukkuvalt laevalt "Eestirand". [Linna Teataja 12.09.41].

PÕLDMAA m, eluk. maalt. 1941 mobiliseeriti Punaarmeesse, Tšeljabinsk, surn. kevadel 1942 kopsupõletikku. [ERA,1608-2-409,lk159].

PÕLDMAA m, eluk. Tallinn. 1941 mobiliseeriti Punaarmeesse, surn. tööpataljonis kopsupõletikku. [ERA,1608-2-409,lk159].

PÕLDMAA, Aleksander, Tõnis m, s. 02.03.21, eluk. Tallinn, tööline mehaanikatööstuses. 02.07.41 mobiliseeriti Punaarmeesse. [ZEV II köide].

PÕLDMAA, Anton m, eluk. Pärnumaa Lelle v. 1941 suvel mobiliseeriti Pärnus, Kuibõševi obl. Smõšljajevka, tööpataljon, surn. 12.42 tööpataljonis. [A.K. tööpat.].

PÕLDMAA, Arnold, Mihkel m, s. 14.02.08 Virumaa Salla v., eluk. Harjumaa Nissi v., algh., tööline turbatööstuses, katlamaja, Ellamaa elektrijaam. 22.07.41 mobiliseeriti Punaarmeesse, Arhangelski obl. Molotovsk, tööpataljon, Eesti korpus, 354. evakuhaigla nr.2013, 30.11.44 surma teade ENSV Sõjakomissariaati. [ERAF kart. 23; ZEV II köide].

PÕLDMAA, August, Jüri ka Põldma m, s. 06.03.20 Harjumaa Kohila v., eluk. Tallinn, algh., lukksepp, laevaremonditehas. 07.41 mobiliseeriti Punaarmeesse, Tatari ANSV Kaasan, töörood, Eesti korpus, 917. laskurpolk, 24.12.42 langes Malahhovo k. all. [ERAF kart. 23; KRA,9-4-2; V.Luki in memoriam].

PÕLDMAA, Edgar, August ka Põldma m, s. 10.05.22 Tartumaa Pala v., eluk. Kaarepere v., algh., põllutööline. 02.07.41 mobiliseeriti Punaarmeesse, Sverdlovski obl. UAZ, 860. tööpataljon, Eesti korpus, 354. laskurpolk, 04.01.43 langes Velikije Luki all. [ERAF kart. 23; ZEV II köide; KRA,9-4-2; V.Luki in memoriam].

PÕLDMAA, Eduard, August m, eluk. Tartumaa. 1941 Punaarmee, Eesti korpus, 300. laskurpolk, 18.12.42 langes sõjas. [KRA,9-4-2].

PÕLDMAA, Eduard, Jüri ka Põldmann m, s. 1908, eluk. Läänemaa Taebla v. 07.41 mobiliseeriti Punaarmeesse, Haapsalu Sõjakomissariaat, Eesti korpus, 27.03.45 langes Läti Kuramaa, maetud Tuški. [A.K. kaust 1-52].

PÕLDMAA, Eduard-Johannes, Juhan ka Põldma, Peldma m, s. 23.04.18, eluk. Harjumaa Tõdva v., ajateenija. 22.07.41 mobiliseeriti Punaarmeesse, 1. tagavarapolk, surn. 22.04.42 kopsupõletikku, maetud Sverdlovski obl. Kamõšlovi kalmistu. [U.Usai IR,2R; ZEV II köide; ERA,1608-2-409,lk186].

PÕLDMAA, Elmar ka Põlsmaa m, s. 24.03.19, eluk. Järvamaa Rakke v., põllutööline, kutsealune. 06.41 saadeti sunniviisil Venemaale, oli saksa sõjavangis Königsbergis, vab. Valgas 09.11.41. [ERA,R-1606-1-187,lk44].

PÕLDMAA, Elmar, Hans m. 1941 mobiliseeriti Punaarmeesse, 249. laskurdiviis, 921. laskurpolk, surn. formeerimisel 03.05.42. [U.Usai IR].

PÕLDMAA, Elmar, Jüri ka Põldma m, s. 10.09.18 Harjumaa Kohila v., eluk. Rapla, Tallinn, algh., lukksepp. 27.07.41 mobiliseeriti Punaarmeesse, Sverdlovski obl. Krasnouralsk, lukksepatöökoda, Eesti korpus. [ERAF kart. 23; A.K. kaust 12].

PÕLDMAA, Elmar, Karl m, s. 1922. 07.41 mobiliseeriti Punaarmeesse, 1. tagavarapolk, surn. 25.12.42. [U.Usai IR].

PÕLDMAA, Elmar, Karl m, s. 22.04.21 Harjumaa Padise v., eluk. Tallinn, Vabriku 24-5, 6 kl., tööline, 24.12.44 mobiliseeriti Punaarmeesse, 24806. sõjaväeosa, arr. 28.12.44 ehituspataljonis Narvas, trib. 30.05.45, §58-1a, 20+5, Krasnojarski krai Norillag, vab. 07.06.56, Omakaitse, Vasalemma laagri valvur. [KRA,1-3-1; R3].

PÕLDMAA, Elmur, Karl m, s. 10.05.13, eluk. Läänemaa, metsatööline. 22.07.41 mobiliseeriti Punaarmeesse. [ZEV II köide].

PÕLDMAA, Enn, Anton m, s. 16.12.11, eluk. Läänemaa, põllutööline. 22.07.41 mobiliseeriti Punaarmeesse. [ZEV II köide].

PÕLDMAA, Evald, Karl ka Põldma m, s. 21.02.14 Järvamaa Väinjärve v., eluk. Väinjärve v., Tallinn, 8 kl., lukksepp, Tallinna Arsenal. 28.07.41 mobiliseeriti Punaarmeesse, Arhangelski obl., tööpataljon, Eesti korpus, 22.12.42 sai rindel haavata ja viidi ravimisele tagalasse. [ERAF kart. 23; ZEV II köide; ERA,1608-2-409].

PÕLDMAA, Ferdinand m, s. 10.02.18, eluk. Tartu, eraisik. 06.41 saadeti sunniviisil Venemaale, oli saksa sõjavangis Königsbergis, jäi Saksamaale. [ERA,R-1606-1-187,lk44].

PÕLDMAA, Hendrik, Hendrik m, s. 19.10.1887, eluk. Tallinn, sõjaväeametnik, tegevväelane, EV kapten. 1941 saadeti sunniviisil Venemaale, Eesti korpus 1942-1945, leitnant. [ZEV IV köide; Uraalidest 263].

PÕLDMAA, Hjalmar m. 1941 mobiliseeriti Punaarmeesse, Tšeljabinski obl. Tšenbarkul, surn. 05.42. [ERA,1608-2-409,lk159].

PÕLDMAA, Johannes, Villem ka Põldma m, s. 22.11.14 Läänemaa Oru v., eluk. sama, 4 kl., puusepp, põllutööline. 22.07.41 mobiliseeriti Punaarmeesse, Arhangelski obl. töökolonn, Eesti korpus, 249. laskurdiviis, 921. laskurpolk, surn. formeerimisel 31.08.42. [U.Usai IR; ERAF kart. 23; ZEV II köide].

PÕLDMAA, Juhan, Jüri ka Põldma m, s. 12.08.10 Harjumaa, eluk. Tallinn, algh., tisler, firma "Uus Mööbel". 27.07.41 mobiliseeriti Punaarmeesse, tööpataljon, Eesti korpus. [ERAF kart. 23; ZEV II köide; KRA,9-4-2].

PÕLDMAA, Juhan, Jüri m, s. 17.10.1894 Tartumaa Laiuse v., eluk. sama. EV major. Punaarmee 182. diviisi 140. laskurpolgus roodukomandör majori auastmes, arr. 14.06.41 Petseris, süüdistuskokkuvõte 25.10.41 ja täiendav süüdistus 06.07.42 - võttis Kodusõja ajal aktiivselt osa lahingutest Punaarmee vastu, 1927-40 Kaitseliidu tegelane, erin. otsusega 05.05.43 mõisteti 10 aastaks paranduslike tööde laagrisse, surn. 24.10.43 Norilskis. [Ü.Uluots, Eesti ohvitseride saatus; R3 8120-E].

PÕLDMAA, Juhannes, Anton m, s. 08.07.07 Harjumaa Jõelähtme v., eluk. sama, 3 kl., kütja, tööline, Kehra Sulfaatvabrik. 22.07.41 mobiliseeriti Punaarmeesse, Arhangelski obl., 856. tööpataljon, Eesti korpus, 921. laskurpolk, 21.12.42 teadmata kadunud Alekseikovo k. all. [ERAF kart. 23; ZEV II köide; KRA,9-4-2; V.Luki in memoriam].

PÕLDMAA, Mihkel, Mihkel ka Põldma m, s. 01.12.20 Viljandimaa, eluk. Viljandimaa Vastemõisa v. Lituvere k., 6 kl., põllutööline vanemate talus. 03.07.41 mobiliseeriti Punaarmeesse, Tšeljabinsk, 1044. tööpataljon, Eesti korpus. [ERAF kart. 23; ZEV II köide]. Täpsustamine: sünd. ka 1929.

PÕLDMAA, Oskar, Karl m, s. Saaremaa, eluk. Tallinn. 1941 Punaarmee, 1942 Eesti korpus, nooremleitnant, 1943. teadmata kadunud. [A.K. kaust 10; KRA,9-4-2].

PÕLDMAA, Rein, Anton m, s. 03.10.12 Harjumaa Rapla v., eluk. Tallinn-Nõmme, Vabaduse pst. 75-3, keskh., teenistuja, üleajateenija. 1941 Punaarmees, 195. tagavarapolk, Eesti korpus, 249. laskurdiviis, 417. üksiksapööripataljon, võttis osa Velikije Luki, Eesti ja Kuramaa lahingutest. [ERAF kart. 23; ERAF kart. 6-3].

PÕLDMAA, Rudolf, Juhan m, s. 13.10.09 Harjumaa Juuru v., eluk. Hageri v., 4 kl., põllutööline oma talus. 22.07.41 mobiliseeriti Punaarmeesse, Arhangelski obl. Tšerevkovo, mullatööline, Eesti korpus. [ERAF kart. 23].

PÕLDMAA, Verner, Aleksander m, s. 1918, eluk. Tartumaa. 1941 mobiliseeriti Punaarmeesse. [A.K. kaust 6-100].

PÕLDMAA, Vladimir, Adolf in ka Aadu m, s. 30.06.12 Saaremaa Pärsama v., eluk. Pärsama v. Pamma k., 4 kl., põllutööline. 01.08.41 mobiliseeriti Punaarmeesse, Sverdlovski obl. UAZ, 820. tööpataljon, Eesti korpus. [ERAF kart. 23; ZEV II köide].

PÕLDMAN, Endel, Juhan ka Põldmann m, s. 11.12.21 Tallinn, eluk. Tallinn, Kotka 11-1, 8 kl., elektrimontöör Põllkülas. 03.07.41 mobiliseeriti Punaarmeesse, Buhaara obl. Sverdlovski raj., kolh. "Madanjat", Eesti korpus. [ERAF kart. 23; A.K. kaust 13].

PÕLDMANN, Jaan m. 07.41 mobiliseeriti Punaarmeesse, 25.08.41 pääses hukkuvalt laevalt "Eestirand". [Linna Teataja 14.09.41].

PÕLDMAR, August-Arnold, August m, s. 13.10.10, eluk. Tallinn, ehitustöödejuhataja. 28.07.41 mobiliseeriti Punaarmeesse. [ZEV II köide].

PÕLDME(?), Voldemar, Andres m. 1941 Punaarmee, Eesti korpus, 13.01.47 surma teade ENSV Sõjakomissariaati. [KRA,9-4-3].

PÕLDME, Eduard, Kusti m, s. 09.07.15, eluk. Saaremaa, põllutööline. 02.08.41 mobiliseeriti Punaarmeesse. [ZEV II köide].

PÕLDME, Eugen, Juhan m, s. 06.02.18, eluk. Pärnumaa Tahkuranna v., põllutööline, kapral, ajateenija, tegevväelane. 06.41 saadeti sunniviisil Venemaale, oli saksa sõjavangis Königsbergis, vab. Valgas 09.11.41. [ZEV IV köide; ERA,R-1606-1-187,lk44].

PÕLDME, Paul, Juhan m, s. 12.09.20, eluk. Pärnumaa Tahkuranna, põllutööline. 03.07.41 mobiliseeriti Punaarmeesse, Kuibõšev, tööpataljon, Eesti korpus. [ZEV II köide; A.Pajunurm Pärnumaa].

PÕLDMER, August m. 1941 suvel mobiliseeriti, Arhangelski obl. Krasnoborsk, tööpataljon, 07.09.41 põgenes, 10.09.41 arreteeriti, sõjatribunali otsus - mahalaskmine, 27.09.41 muudeti 10. aastaks koos rindele saatmisega. [Ellen V].

PÕLDMETS, Juhannes, Juhannes en ka Johannes m, s. 19.12.18, eluk. Harjumaa Hageri v., ajateenija, tegevväelane. 06.41 saadeti sunniviisil Venemaale, oli saksa sõjavangis Königsbergis, vab. Valgas 09.11.41. [ZEV IV köide; ERA,R-1606-1-187,lk44].

PÕLDMÄE, Aleksander m, eluk. Tallinn-Lilleküla. 1941 mobiliseeriti Punaarmeesse, Tšeljabinsk, surn. 04.42 kopsupõletikku. [ERA,1608-2-409,lk186].

PÕLDMÄE, Ants m, tööline. 22.08.41 mobiliseeriti Punaarmeesse, 25.08.41 pääses hukkuvalt laevalt "Eestirand". [Linna Teataja 12.09.41].

PÕLDMÄE, Elmar, Ants ka Põldumäe, in ka Hans m, s. 13.11.10 Harjumaa, eluk. Tallinn, Lastekodu 31-10, 6 kl., orkestrant, V.Kingissepa nim. vabrik. 07.41 mobiliseeriti Punaarmeesse, Arhangelski obl. Kotlas, tööpataljon, Eesti korpus, 267. san. pataljon, 20.11.44 surma teade ENSV Sõjakomissariaati. [ERAF kart. 23; KRA,9-4-3].

PÕLDMÄE, Hans, Hans m, s. 12.09.06, eluk. Tallinn, tollivalvur. 22.08.41 mobiliseeriti Punaarmeesse. [ZEV II köide].

PÕLDMÄE, Johannes m, eluk. Harjumaa Järvakandi. 1941 mobiliseeriti Punaarmeesse, Tšeljabinski obl. Tšebarkul, surn. 08.42. [ERA,1608-2-409,lk186].

PÕLDMÄE, Juhan, Jaan m, s. 22.09.07, eluk. Tallinn, Herne 21-7, 6 kl., laohoidja, Tallinna Tarbijate Kooperatiiv, 28.07.41 mobiliseeriti Punaarmeesse, viidi rongiga Ülemiste jaamast kell 20.30 Venemaale, Sverdlovski obl. Kedrovka, 789. ehituskolonn, Arhangelsk, ehituspataljon, Eesti korpus. [ERAF kart. 23; Eesti Sõna 06.04.43; ZEV II köide; ERA,R-1-2-40,lk7].

PÕLDMÄE, Martin, Kristjan m, s. 05.09.1899, eluk. Tallinn, tööline Lutheri vabrikus. 22.08.41 mobiliseeriti Punaarmeesse. [ZEV II köide].

PÕLDMÄE, Raimond, Jaan m, s. 22.05.14 Tallinn. 15.01.41 Aerofloti lendavas koosseisus pardatehnikuna. [ERAF kart. 6-3].

PÕLDMÄE, Voldemar, Oskar m, s. 21.03.10 Peterburi, eluk. Tallinn, Väike-Ameerika 34-5, 6 kl., tekstiili poolmeister, vabrik "Kommunaar". 27.07.41 mobiliseeriti Punaarmeesse, Arhangelski obl. Korjažma, 112. tööpataljon, Eesti korpus. [ERAF kart. 23].

PÕLDNIIT, Aleksander, Jaan m, s. 01.10.14, eluk. Saaremaa, ehitustööline. 03.08.41 mobiliseeriti Punaarmeesse. [ZEV II köide].

PÕLDNIIT, Julius, Jaan m, s. 06.04.16, eluk. Saaremaa, põllutööline. 03.08.41 mobiliseeriti Punaarmeesse. [ZEV II köide].

PÕLDOJA, Erich, Oskar m, s. 13.12.19, eluk. Virumaa Vihula v., põllutööline, ajateenija, tegevväelane. 06.41 saadeti sunniviisil Venemaale, oli saksa sõjavangis Königsbergis, jäi Saksamaale. [ZEV IV köide; ERA,R-1606-1-187,lk44]. Täpsustamine: sünd. ka 1918.

PÕLDOJA, Evald, Mart m, s. 03.02.22, eluk. Tallinn, tööstuskooliõpilane. 03.07.41 mobiliseeriti Punaarmeesse, Eesti korpus, 04.05.46 surma teade ENSV Sõjakomissariaati. [ZEV II köide; KRA,9-4-3].

PÕLDOJA, Illard, Eduard m, s. 19.05.22, eluk. Virumaa, gümnaasiumiõpilane, kutsealune. 02.07.41 mobiliseeriti Punaarmeesse, 03.07.41 viidi laevaga "Mars" Venemaale, 05.07.41 viimane teade Leningradist. [Eesti Sõna 13.04.43; ZEV II köide].

PÕLDOJA, Ilmar, Fedot m, s. 06.10.03 Tartumaa Elistvere v., eluk. Tapa, Õhtu pst. 45-1, 7 kl., lukksepp, vanemseersant, tegevväelane. 29.06.41 saadeti sunniviisil Venemaale, oli saksa sõjavangis Königsbergis, vab. Valgas 09.11.41, arr. 08.07.49 Tapa, trib.10.10.49, §58-1b, 10+5, Vasalemma [ZEV IV köide; ERA,R-1606-1-187,lk44; R2].

PÕLDOJA, Johannes, Gustav m, s. 11.09.08 Tartumaa Pala v., eluk. Kaarepere v. Nava k., 3 kl., talupidaja, sepp. 22.07.41 mobiliseeriti Punaarmeesse, Arhangelski obl., 858. ehituspataljon, Eesti korpus. [ERAF kart. 23; ZEV II köide].

PÕLDOJA, Juhan, Juhan m, s. 15.12.19, eluk. Pärnu, põllutööline, ajateenija, tegevväelane. 27.06.41 saadeti sunniviisil Venemaale. [ZEV IV köide].

PÕLDOJA, Kaarel vt. ka Jaakson m, eluk. Viljandimaa Karksi v. Ribi t., perepoeg. 1941 mobiliseeriti Punaarmeesse, 03.12.45 suri sõjakeerises. [Sakalamaa ei unusta].

PÕLDOJA, Margus, Johannes m, s. 1899 Tartumaa. 07.41 mobiliseeriti Punaarmeesse, Eesti korpus, 24.12.42 teadmata kadunud Velikije Luki all. [V.Luki in memoriam].

PÕLDOJA, Margus, Johannes m, s. 28.04.12 Tartu, eluk. Virumaa Kohtla-Järve, Oru maja, 8 kl., põllutööline, motorist, Kohtla-Järve kaevandus. 27.07.41 mobiliseeriti Punaarmeesse, tööpataljon, lihttööline, Eesti korpus, 24.12.42 teadmata kadunud Velikije Luki all. [ERAF kart. 23; ZEV II köide; V.Luki in memoriam].

PÕLDOJA, Reinut, Kustas m, s. 09.05.13, eluk. Läänemaa Koluvere v. Maidla k., põllutööline. 22.07.41 mobiliseeriti Punaarmeesse, tööpataljon, Eesti korpus. [ZEV II köide].

PÕLDOTS, Aleksander, Andres m, s. 25.08.08 Virumaa Jõhvi, eluk. Tallinn, maja 126-3, keskh., kondiiter. 27.07.41 mobiliseeriti Punaarmeesse, Arhangelski obl., 111. töökolonn, Eesti korpus. [ERAF kart. 23; ZEV II köide].

PÕLDOTS, Voldemar, Andrei in ka Andres m, s. 22.06.1896 Peterburi, eluk. Tallinn, Paide 14-2, keskh., raamatupidaja, Spetstorg. 22.08.41 mobiliseeriti Punaarmeesse, Leningradi obl., 93. ehituspataljon, Eesti korpus, 05.02.45 surma teade ENSV Sõjakomissariaati. [ERAF kart. 23; ZEV II köide; KRA,9-4-3]. Täpsustamine: sünd. ka 22.07.1896.

PÕLDRA, Mart, Eduard m, s. 02.20 Narva, eluk.Tallinn, keskh., agronoom, Tallinna Sõjakool, politrukkide kursus. 1941 Tallinna Sõjakool, kursant. Eesti korpus, noorempolitruk. [ERAF kart. 23; A.K. kaust 13].

PÕLDRE, August-Julius, Jaan m, s. 12.09.07 Harjumaa Tõdva v. Mõigu as., eluk. Mäe k., Põlde t., 6 kl., talunik. 22.07.41 mobiliseeriti Punaarmeesse, Arhangelski obl. Kimža, põllutööline, Eesti korpus, arr. 19.09.43, trib. 20.11.43, §19-58-1b, 10+5, nõukogudevastane propaganda. [ERAF kart. 23; ZEV II köide; R2 ar 27407].

PÕLDRE, Lembit, Jüri m, s. 21.06.19 Läänemaa Märjamaa v., eluk. Märjamaa v. Otsa t., 6 kl., põllutööline, ajateenija, tegevväelane. 07.41 saadeti sunniviisil Venemaale, Molotovi obl., Molotov, 969. tööpataljon, Eesti korpus. [ERAF kart. 23; ZEV IV köide].

PÕLDRE, Mihail m, s. 1926, eluk. Tallinn. 1941 Punaarmee, Eesti korpus, 921. laskurpolk. [A.K. kaust 7].

PÕLDROO, Kalju, Jüri m, s. 12.04.19, eluk. Tartumaa Ropka v., põllutööline, ajateenija, tegevväelane. 06.41 saadeti sunniviisil Venemaale, oli saksa sõjavangis Königsbergis, vab. Valgas 09.11.41. [ZEV IV köide; ERA,R-1606-1-187,lk44].

PÕLDROOS, Aleksander, Juljus m, s. 16.09.18, eluk. Harjumaa, põllutööline. 07.41 mobiliseeriti Punaarmeesse. [ZEV II köide].

PÕLDROOS, Aleksander-Voldemar, Kustav in ka Kustas m, s. 11.01.11 Harjumaa Nissi v., eluk. sama, 4 kl., tööline turbatööstuses. 22.07.41 mobiliseeriti Punaarmeesse, Arhangelski obl., tööpataljon, Eesti korpus. [ERAF kart. 23; ZEV II köide].

PÕLDROOS, August, Julius m, s. 1921 Harjumaa, eluk. sama. 07.41 mobiliseeriti Punaarmeesse, Eesti korpus, 12.42 langes Velikije Luki all. [V.Luki in memoriam].

PÕLDROOS, Eduard, Julius m, s. 14.10.21 Harjumaa Harku v., eluk. Harku v. Hämari kirjatalu (van.), 6 kl., ehitustööline, puusepp, Pääsküla pae- ja turbatööstus. 02.07.41 mobiliseeriti Punaarmeesse, Udmurdi ANSV, 134. töökolonn, Eesti korpus. [ERAF kart. 23; ZEV II köide].

PÕLDROOS, Evald-Ferdinand, Kustav m, s. 13.11.20, eluk. Harjumaa, põllutööline. 01.07.41 mobiliseeriti Punaarmeesse. [ZEV II köide].

PÕLDROOS, Heinrich, Ernst m, s. 23.04.19, eluk. Viljandimaa Pajusi v., pagar, ajateenija, tegevväelane. 06.41 saadeti sunniviisil Venemaale, oli saksa sõjavangis Königsbergis, vab. Valgas 09.11.41. [ZEV IV köide; ERA,R-1606-1-187,lk44].

PÕLDROOS, Herman, Juljus m, s. 11.07.15 Harjumaa Harku v., eluk. sama, 6 kl., põllutööline, ehitustööline. 22.07.41 Arhangelski obl., 859. tööpataljon, Eesti korpus, oli ravil Kalinini obl. Toržoki linna lähistel 30.12.42-25.03.43. [ERAF kart. 23; ZEV II köide; A.K. kaust 8].

PÕLDROOS, Kalju, Tõnis m, s. 19.02.07 Viljandimaa, eluk. Tallinn, 4 kl., puusepp, "Punane Krull". 27.07.41 mobiliseeriti Punaarmeesse, Tšeljabinski obl. Zlatoust, 857. tööpataljon, Eesti korpus, 354. laskurpolk, seersant, 23.01.44 langes sõjas. [ERAF kart. 23; ZEV II köide; KRA,9-4-2].

PÕLDROOS, Priit m, s. 11.01.02. 1941 mobiliseeriti Punaarmeesse, kunstiansamblid. [Ojakäär2].

PÕLDSAAR, Elmar-Arnold, Härman in ka Hermann m, s. 07.05.10 Virumaa Sõmeru v., eluk. Sõmeru v., Tallinn, 4 kl., masinist, laskemoona töökoda. 27.07.41 mobiliseeriti Punaarmeesse, Arhangelski obl., 112. töökolonn, Eesti korpus. [ERAF kart. 23; ZEV II köide].

PÕLDSAAR, Endel, Gustav m, s. 11.01.21 Harjumaa, eluk. Tallinn, põllutööline, autojuht. 03.07.41 mobiliseeriti Punaarmeesse. [ZEV II köide; ZEV III köide].

PÕLDSAAR, Jaan, Jaan m, s. 13.04.22 Pärnumaa Lelle v., eluk. Pärnumaa Vändra, põllutööline. 03.07.41 mobiliseeriti Pärnus, Kuibõševi obl. Smõšljajevka, tööpataljon, 418. töökolonn, Eesti korpus. [ZEV II köide; Eidapere piirkonna tööpat.; A.K. tööpat. kart.].

PÕLDSAAR, Johannes, Jüri m, s. 06.07.1899, eluk. Harjumaa, põllutööline. 20.08.41 mobiliseeriti Punaarmeesse. [ZEV II köide].

PÕLDSAAR, Oskar, Juhan m, s. 16.06.16 Harjumaa, eluk. Harjumaa Kohila, 6 kl., põllutööline, kütja, Saku Õlletehas. 21.07.41 mobiliseeriti Punaarmeesse, Arhangelski obl. Ipiš, metsatöödel, Eesti korpus. [ERAF kart. 23; ZEV II köide]. Täpsustamine: sünd. ka 16.07.1916.

PÕLDSAAR, Rein, Aleksander m, s. 15.10.19, eluk. Virumaa Lüganuse v., põllutööline, ajateenija, tegevväelane. 28.06.41 saadeti sunniviisil Venemaale, oli saksa sõjavangis Königsbergis, vab. Valgas 09.11.41. [ZEV IV köide; ERA,R-1606-1-187,lk44].

PÕLDSAAR, Ülo, August in ka Gustav m, s. 1926, eluk. Tallinn, Pärnu mnt. 18-4, lukksepp. 26.01.45 mobiliseeriti Punaarmeesse, KBF. [KRA,1-3-1,4].

PÕLDSALU, Konstantin, Roman m, s. 15.05.1889 Valga, eluk. Tartu, Tööstuse 22-4, 4 kl., vedurikütja, Tartu depoo. 07.41 mobiliseeriti Punaarmeesse, Venemaa, vedurikütja, Eesti korpus. [ERAF kart. 23].

PÕLDSALU, Oskar, Jaan m, s. 27.09.09 Harjumaa, eluk. Harjumaa Padise v. Põllküla, 6 kl., põllutööline, puusepp. 23.07.41 mobiliseeriti Punaarmeesse, Arhangelski obl., 128. töökolonn, Eesti korpus, 27. laskurpolk. [ERAF kart. 23; ZEV II köide; ERAF kart. 6-3].

PÕLDSAM, Aleksander, Liisa m, s. 06.19 Pärnu, eluk. Pärnumaa Audru v., 6 kl., autojuht Pärnus. 07.41 mobiliseeriti Punaarmeesse, Saraatovi obl. Balašov, Eesti korpus. [ERAF kart. 23].

PÕLDSAM, Erich m, eluk. Pärnu, arvatavasti põgenenu Pärnu-Tallinn rongilt?. 02.07.41 mobiliseeriti Pärnus, Pärnust läks rongiga Tallinnasse teele 800-900 kutsealust, rong tegi peatuse ja umbes pooled põgenesid, saatus teadmata. [A.Akkermann].

PÕLDSEPP, Aleksander, Jaan m, s. 12.09.15 Võrumaa, eluk. Võrumaa Vana-Roosa as., 6 kl., tööline, SARK Võru osakond, vanem operatiivvolinik. 1941 Punaarmee, Gorki, lihttööline, Eesti korpus, 7. laskurdiviis, 23. suurtükiväepolk. [ERAF kart. 23; ERAF kart. 6-3].

PÕLDSEPP, August, Karl m Venemaa eestlane, s. 1901, eluk. Leningradi obl. 1942 Eesti korpus. [A.K. kaust 6]. [RU].

PÕLDSEPP, Valter, August m, s. 04.06.22, eluk. Valga, tööstuskooliõpilane. 03.07.41 mobiliseeriti Punaarmeesse. [ZEV II köide].

PÕLDSES, Aleksei, Juhan m, s. 04.03.16, eluk. Saaremaa, põllutööline. 03.08.41 mobiliseeriti Punaarmeesse. [ZEV II köide].

PÕLDSON, Teodor, Kusti m, s. 01.01.07, eluk. Saaremaa, ehitustööline. 22.07.41 mobiliseeriti Punaarmeesse. [ZEV II köide].

PÕLDSOO, Juhan, Jüri m, s. 31.08.05 Pärnumaa Audru v., eluk. Pärnu, Posti 7, 4 kl., lukksepp, üleajateenija, tegevväelane. 28.06.41 saadeti sunniviisil Venemaale, oli saksa sõjavangis Königsbergis, vab. Valgas 09.11.41, arr. 18.01.50 Pärnu, trib. 06.06.50, §58-1b, 15+4, Mordva ANSV Dubravlag, Omakaitse. [ZEV IV köide; ERA,R-1606-1-187,lk44; R2].

PÕLDUR, Artur, Hermann m, s. 15.12.20 Saaremaa, eluk. Saaremaa Laimjala v. Saade t., 7 kl., põllutööline, motorist. 01.08.41 mobiliseeriti Punaarmeesse, Sverdlovski obl. UAZ, puutööline, Eesti korpus. [ERAF kart. 23; ZEV II köide].

PÕLDUR, Avo, Anton m, s. 03.04 Läänemaa, eluk. Pärnumaa Sindi, 7 kl., elektrotehnik, Sindi postkontor. 07.41 mobiliseeriti Punaarmeesse, Sverdlovski obl. autobaasi elektrik, Eesti korpus. [ERAF kart. 23].

PÕLDUR, Erich, Jaan m, s. 01.04.22 Viljandimaa, eluk. Viljandimaa Viljandi v. Mustivere t. (van.), keskh., ametnik, Jõgeva Hulgimüügi Baas. 03.07.41 mobiliseeriti Tartus, Kirovi obl. Slobodskoi, Sverdlovski obl. Kirovgrad UAZ, 860. tööpataljon, Eesti korpus. [ERAF kart. 23].

PÕLDUR, Heldur, Eduard m, s. 07.07.21 Harjumaa Kernu v., eluk. Tallinn, 6 kl., kondiiter, riidevabrik "Keila". 02.07.41 mobiliseeriti Punaarmeesse, 25. tagavaralaskurpolk, väljaõppel 14.07.41-21.10.41, kuni 02.02.42 Tšeljabinsk, 1045. tööpataljon, Eesti korpus, 28.12.42 teadmata kadunud Velikije Luki all. [U.Usai 2R; ERAF kart. 23; ZEV II köide; V.Luki in memoriam].

PÕLDVEER, Jaan, Aleksander ka Põldvee m, s. 29.02.08, eluk. Tallinn, Sireli 5-10, 5 kl., kütja, liimivabrik. 27.07.41 mobiliseeriti Punaarmeesse, Arhangelski obl. Kotlas, tööpataljon, Eesti korpus. [ERAF kart. 23; ZEV II köide].

PÕLDVEER, Rudolf, Johannes m, s. 15.10.17 Harjumaa Nissi v., eluk. sama, 6 kl., põllutööline. 22.07.41 mobiliseeriti Punaarmeesse, Arhangelski obl., 859. ehituspataljon, Eesti korpus, 779. laskurpolk, raadiotelegrafist. [ERAF kart. 23; ZEV II köide; ERAF kart. 6-3].

PÕLDVEER, Villem m. 07.41 mobiliseeriti Punaarmeesse. 25.08.41 pääses hukkuvalt laevalt "Eestirand". [Linna Teataja 21.09.41].

PÕLDVERE, Ants, Alfred m, s. 1919, eluk. Tallinn, Vana-Kalamaja 40-19. 17.04.45 mobiliseeriti Punaarmeesse, jaotuspunkt, arreteeritud. [KRA,1-3-1].

PÕLDVERE, Nigul, Jakob m, s. 16.08.1900 Viljandi, eluk. Tartu, Tähe 128, keskh., sõjaväelane. 1941 Punaarmees, rindel ja tagalas, Eesti korpus, 7. laskurdiviis, 23. suurtükiväepolk. [ERAF kart. 23; ERAF kart. 6-3].

PÕLDÄÄR, Adu, Jaan m, s. 17.01.10, eluk. Saaremaa, põllutööline. 03.08.41 mobiliseeriti Punaarmeesse. [ZEV II köide].

PÕLENDIK, August, Jakob m, s. 10.06.02, eluk. Tallinn, leivategija. 22.08.41 mobiliseeriti Punaarmeesse. [ZEV II köide].

PÕLENDIK, August-Johannes, Jaan m, s. 08.09.10, eluk. Harjumaa, pumbamajajuhataja. 22.07.41 mobiliseeriti Punaarmeesse, viidi samal ööl laevaga Venemaale, viimane teade Leningradist. [Eesti Sõna 24.03.43; ZEV II köide].

PÕLENDIK, Hugo, Karl m, s. 27.09.08 Tallinn, eluk. sama, ärikaasomanik. 27.07.41 mobiliseeriti Punaarmeesse, Eesti korpus, 08.01.43 teadmata kadunud Velikije Luki all. [V.Luki in memoriam; ZEV II köide].

PÕLENIK, Jaan, Vassili m, s. 13.04.19, eluk. Viljandimaa Tänassilma v., põllutööline, ajateenija, tegevväelane. 07.41 saadeti sunniviisil Venemaale, oli saksa sõjavangis Königsbergis, vab. Valgas 09.11.41. [ZEV IV köide; ERA,R-1606-1-187,lk44].

PÕLENIK, Jüri m, s. 11.12.13, eluk. Viljandimaa Kõo v., eraisik, autojuht. 06.41 saadeti sunniviisil Venemaale, oli saksa sõjavangis Königsbergis, jäi Saksamaale. [ERA,R-1606-1-187,lk44].

PÕLENUD, Oskar, Liisa m, s. 18.11.21, eluk. Tartu, tööline peennahatööstuses. 04.07.41 mobiliseeriti Punaarmeesse. [ZEV II köide].

PÕLEV, Aleksei, Mihail m, s. 14.03.14, eluk. Tallinn, tööline. 27.07.41 mobiliseeriti Punaarmeesse. [ZEV II köide].

PÕLEV, Jegor, Mihhail m venelane, s. 14.04.10, eluk. Petserimaa Senno v., 2 kl., puusepp, Lutheri vabrik. 07.41 mobiliseeriti Punaarmeesse, Tšeljabinski obl. Zlatoust, ehituspataljon, Eesti korpus. [ERAF kart. 23].

PÕLEV, Peeter, Mihhail m, s. 03.06.21, eluk. Tallinn, tööline. 02.07.41 mobiliseeriti Punaarmeesse. [ZEV II köide].

PÕLGJAS, Boris, Jakob m, s. 28.09.22, eluk. Saaremaa, põllutööline. 02.08.41 mobiliseeriti Punaarmeesse. [ZEV II köide].

PÕLK, Juhannes, Karl m, s. 1920 Saaremaa. 08.41 mobiliseeriti Punaarmeesse, Eesti korpus, 17.12.42 langes Velikije Luki all. [V.Luki in memoriam].

PÕLL, Adolf, Mihkel m. 07.41 mobiliseeriti Punaarmeesse, maetud Sverdlovski obl. Kamõšlovi kalmistu. [U.Usai 2R].

PÕLLA, Friedrich m. 07.41 mobiliseeriti Punaarmeesse, 25.08.41 pääses hukkuvalt laevalt "Eestirand". [Linna Teataja 21.09.41].

PÕLLA, Richard, August m, s. 25.01.20 Viljandimaa Paistu v., eluk. sama, 4 kl., põllutööline. 03.07.41 mobiliseeriti Punaarmeesse, Sverdlovski obl. UAZ, 862. tööpataljon, Eesti korpus. [ERAF kart. 23].

PÕLLENUD, Albert, Liisa m, s. 15.09.12 Tartumaa Kavastu v., eluk. Tartu, Narva 45, 9 kl., äriteenija, ETK. 07.41 mobiliseeriti Punaarmeesse, Arhangelski obl., 3. tööpataljon, Eesti korpus, 779. suurtükiväepolk, 25.12.42 langes sõjas. [ERAF kart. 23; KRA,9-4-2; V.Luki in memoriam].

PÕLLENUD, Oskar, Liisa m, s. 1921 Tartu, eluk. Tartu, Narva 85, 6 kl., tööline. 1941 Punaarmee, arr. 27.06.42, trib. 03.09.42, §19-58-1b, surmaotsus, vangistati Punaarmees. [R2 ar 28389].

PÕLLU, Adolf, August m, s. 1920, eluk. Tallinn, Kivimurru 8-1, lukksepp. 11.01.45 mobiliseeriti "ENSV majandusse", Toiduainetetööstuse Rahvakomissariaat, autopark. [KRA,1-3-4,2].

PÕLLU, Alfred-Aleksander, Jakob m, s. 10.03.1899 Virumaa Salla v., eluk. Tartu, Kivi 55-2, 8 kl., telegrafist, veebel, tegevväelane. 28.06.41, saadeti sunniviisil Venemaale, Leningradi all ja haiglas, Eesti korpus, leitnant. [ERAF kart. 23; ZEV IV köide].

PÕLLU, Anton, Mihkel m, s. 04.05.07, eluk. Tallinn, tööline. 27.07.41 mobiliseeriti Punaarmeesse, 354. laskurpolk, surn. 26.03.42. [U.Usai IR; ZEV II köide].

PÕLLU, Artur, Maria in ka Mare m, s. 27.01.11 Läänemaa Emmaste v. Vanamõisa k., eluk. Läänemaa Emmaste v. Pärna k., meremees. 28.07.41 mobiliseeriti Punaarmeesse, 249. laskurdiviis, 921. laskurpolk surn. formeerimisel 04.04.42. U.Usai IR; ZEV II köide; O.Mägi].

PÕLLU, Artur-Herbert, Jaan m, s. 18.09.21, eluk. Läänemaa, põllutööline. 03.07.41 mobiliseeriti Punaarmeesse. [ZEV II köide].

PÕLLU, Bernhard, Priidu m, s. 07.04.17 Saaremaa Pihtla v., eluk. sama, keskh., põllutööline, kooliõpilane. 02.08.41 mobiliseeriti Punaarmeesse, Sverdlovski obl. Kamensk-Uralski, 819. ehituspataljon, Eesti korpus, 12.42 langes Velikije Luki all, ka 16.01.43. [ERAF kart. 23; ZEV II köide; KRA,9-4-2; V.Luki in memoroam].

PÕLLU, Eimar, Mihkel en ka Einar m, s. 28.06.17 Läänemaa Emmaste v., eluk. Emmaste v., Tallinn, 6 kl., meremees, a/l "Sekstant", ajateenija. 27.07.41 mobiliseeriti Punaarmeesse. Tšeljabinski obl. Zlatoust, 793. töökolonn, Eesti korpus. [ERAF kart. 23; ZEV II köide].

PÕLLU, Endel-Harald, Evert m, s. 15.02.17 Virumaa Tudulinna v., eluk. Virumaa, põllutööline. 26.07.41 mobiliseeriti Punaarmeesse, Eesti korpus, 917. laskurpolk, 03.01.43 langes Velikije Luki all. [V.Luki in memoriam; ZEV II köide; KRA,9-4-2]. Täpsustamine: sünd. ka 15.02.1916.

PÕLLU, Evald, Juhan m, s. 03.03.22 Läänemaa, eluk. Läänemaa Emmaste v. Vanamõisa, 6 kl., meremees, põllutööline. 03.07.41 mobiliseeriti Punaarmeesse, Sverdlovski obl. UAZ, ehituspataljon, Eesti korpus, 921. laskurpolk, jefreitor, 26.10.44 langes sõjas. [ERAF kart. 23; ZEV II köide; KRA,9-4-2].

PÕLLU, Evald, Juhan m, s. 10.07.17, eluk. Harjumaa, talupidaja. 24.07.41 mobiliseeriti Punaarmeesse. [ZEV II köide].

PÕLLU, Harald m, eluk. Virumaa Tudulinna. 1941 mobiliseeriti Punaarmeesse, Arhangelski obl., sai surma Velikije Luki lahingus. [U.Usai 2R].

PÕLLU, Harald, Jakob m, s. 27.06.09 Läänemaa Kõrgessaare v. Kopa k., eluk. Luidja k., 4 kl., põllutööline. 22.07.41 mobiliseeriti Punaarmeesse, Vologda obl., 332. tööpataljon, Eesti korpus, 27. laskurpolk. [ERAF kart. 23; ZEV II köide; O.Mägi].

PÕLLU, Hermann, Jakob m, s. 05.03.13 Läänemaa Käina v. Orjaku k., eluk. sama, 5 kl., kalur, meremees, madrus aurulaeval. 22.07.41 mobiliseeriti Punaarmeesse, Vologda obl., 232. tööpataljon, Eesti korpus. [ERAF kart. 23; ZEV II köide; O.Mägi].

PÕLLU, Jaakob, Mihkel m, s. 14.02.18, eluk. Läänemaa, põllutööline, ajateenija, tegevväelane. 1941 saadeti sunniviisil Venemaale. [ZEV IV köide].

PÕLLU, Jaan m, eluk. Pärnumaa. 1941 suvel mobiliseeriti Pärnus, Arhangelski obl. Vorkuta, oli vangilaagris, saatus teadmata. [A.K. tööpat.].

PÕLLU, Johannes, Ado m, s. 07.10.1899, eluk. Läänemaa, talupidaja. 20.08.41 mobiliseeriti Punaarmeesse. [ZEV II köide].

PÕLLU, Johannes, Juhan m, s. 20.12.14, eluk. Harjumaa, talupidaja. 21.07.41 mobiliseeriti Punaarmeesse. [ZEV II köide].

PÕLLU, Juhannes, Mihkel en ka Johannes m, s. 01.06.10 Läänemaa Hiiumaa, eluk. Läänemaa Kõrgessaare v., 5 kl., põllutööline, Hiiumaa sõjabaas. 22.07.41 mobiliseeriti Punaarmeesse, Vologda, 233. töökolonn, Eesti korpus. [ERAF kart. 23; ZEV II köide]. Täpsustamine: sünd. ka 01.07.1910.

PÕLLU, Konstantin, Jakob m, s. 14.06.09 Läänemaa Kõrgessaare v. Mägipe k, eluk. Tallinn, algh., meremees. 28.07.41 mobiliseeriti Punaarmeesse, Arhangelski obl. Korjažma, ehituspataljon, Eesti korpus, 925. laskurpolk. [ERAF kart. 23; ZEV II köide; O.Mägi].

PÕLLU, Martin, Mihkel m, s. 25.11.08 Läänemaa Emmaste v., eluk. Tallinn, Graniidi 12-6, 6 kl., kütja, Tallinna Elektrijaam, tisler. 27.07.41 mobiliseeriti Punaarmeesse, Tšeljabinski obl. Zlatoust, 793. ehituspataljon, Eesti korpus, 30.12.44 mobiliseeriti teist korda, sadam. [ERAF kart. 23; KRA,1-3-1,4].

PÕLLU, Robert, Maria m, s. 08.02.07 Läänemaa Emmaste v. Kurisu k., eluk. sama, 3 kl., kingsepp, põllutööline. 21.07.41 mobiliseeriti Punaarmeesse, Vologda obl., lihttööline, Eesti korpus, langes rindel Velikije Luki all. [ERAF kart. 23; ZEV II köide; O.Mägi].

PÕLLU, Rudolf, Jakob m, s. 15.09.11 Harjumaa Rae v., eluk. Tallinn, Heeringa 22-9, 6 kl., plekksepp, Sillasoo plekitöökoda. 27.07.41 mobiliseeriti Punaarmeesse, viidi laevaga "Stalin" Venemaale, Sverdlovski obl. Krasnouralsk, 789. tööpataljon, Eesti korpus, 36. üksiksapööripataljon, võttis osa Velikije Luki, Eesti ja Kuramaa lahingutest. [Eesti Sõna 11.04.43; ERAF kart. 23; ERAF kart. 6-3].

PÕLLU, Valter, Priidik m, s. 1909, eluk. Tallinn, Karu 37-5, autojuht. 28.12.44 mobiliseeriti Punaarmeesse. [KRA,1-3-3].

PÕLLUAED, Aleksander, Leena m, s. 18.09.14 Harjumaa Keila v., eluk. Keila v. Kirikküla, 6 kl., põllutööline, kingsepp, Harju Maakonna Valitsus. 22.07.41 mobiliseeriti Punaarmeesse, tööpataljon, Eesti korpus. [ERAF kart. 23; ZEV II köide]. Täpsustamine: sünd. ka 14.09.1914.

PÕLLUAED, Johannes, Gustav m, s. 02.11.06 Harjumaa, eluk. Harjumaa Nõva v. Tapsi k.(?), 6 kl., tisler, vorstimeister. 07.41 mobiliseeriti Punaarmeesse, Novosibirsk, Eesti korpus. [ERAF kart. 23].

PÕLLUAED, Johannes, Jüri m, s. 27.05.07, eluk. Harjumaa, talupidaja. 24.07.41 mobiliseeriti Punaarmeesse. [ZEV II köide].

PÕLLUK, Johannes, Aksel m, s. 31.03.08, eluk. Virumaa Narva, tööline. 26.07.41 mobiliseeriti Punaarmeesse. [ZEV II köide].

PÕLLUK, Juhan m, s. 1903. 1941 mobiliseeriti Punaarmeesse, Eesti korpus, 21.03.45 langes Läti Kuramaa. [A.K. kaust 8-25].

PÕLLUKAEV, Ante, Iljan ka Kolukael m. 1941. a. mobiliseeriti Punaarmeesse, maetud Sverdlovski obl. Kamõšlovi kalmistu. [U.Usai 2R].

PÕLLUKAEV, Ants, Hendrik in ka Hindrek m, s. 31.12.12, eluk. Harjumaa, põllutööline. 22.07.41 mobiliseeriti Punaarmeesse, 354. laskurpolk, surn. 12.05.42. [U.Usai IR; ZEV II köide].

PÕLLUKS, Johannes, Aleksander ka Põlluke m, s. 31.03.08 Narva, eluk. Narva, Kreenholmi 15-55, vorstimeister, 31. Lihatsentraal. 07.41 mobiliseeriti Punaarmeesse, 897. tööpataljon, Eesti korpus, jefreitor, 20.03.45 langes Läti Kuramaa, maetud Tuški. [ERAF kart. 23; A.K. kaust 1-51].

PÕLLULA, Andrei, Afanassi m, s. 06.08.10 Petserimaa, eluk. Petseri, Tallinn, lukksepp, sõjaväelane. 27.07.41 mobiliseeriti Punaarmeesse, Molotovi obl. Zakamsk, 792. ehitus-töökolonn, arr. 30.01.42, erin. 19.05.43, 10a, Magadani obl. Sevvostlag, surn. eeluurimisel 07.01.43, kuulus ülestõusuorganisatsiooni. [U.Usai 2R; ZEV II köide; R3].

PÕLLUMAA, Martin, Jüri m, s. 22.11.14 Tallinn, eluk. Tallinn, Graniidi 32-10. Ülikool, üliõpilane, jurist. 27.07.41 mobiliseeriti Punaarmeesse, arr. 19.05.42, trib. 11.06.42, §58-10 lg.2, 10+5, nõukogudevastane agitatsioon. [ZEV II köide; R2 ar 28263].

PÕLLUMEES, Ilja, Mihhail ka Põllumiis m, s. 17.07.19, eluk. Petserimaa Petseri v., põllutööline, ajateenija, tegevväelane. 06.41 saadeti sunniviisil Venemaale, oli saksa sõjavangis Königsbergis, vab. Valgas 09.11.41. [ZEV IV köide; ERA,R-1606-1-187,lk44].

PÕLLUMETS, Rein, Rudolf m, s. 21.08.12 Tallinn, eluk. Tallinn, Oa 3-10, 6 kl., katelsepp. konduktorite reserv, rongijuht. 02.08.41 mobiliseeriti Punaarmeesse, Sverdlovski obl. Kapaluhha, laadija, Eesti korpus. [ERAF kart. 23; ZEV II köide].

PÕLLUMETS, Valter, Johannes m, s. 24.02.19, eluk. Tallinn, ajateenija. 21.08.41 mobiliseeriti Punaarmeesse. [ZEV II köide].

PÕLLUMÄE, August, August m, s. 03.08.17, eluk. Läänemaa, talupidaja. 22.07.41 mobiliseeriti Punaarmeesse. [ZEV II köide].

PÕLLUMÄE, August-Aleksander, Anton m, s. 19.06.19, eluk. Harjumaa, ajateenija, tegevväelane. 06.41 saadeti sunniviisil Venemaale. [ZEV IV köide].

PÕLLUMÄE, Elmar, Hans m, eluk. Tallinn. 1941 Punaarmee, Eesti korpus, 267. san.pataljon, nooremseersant, 12.10.44 surn. haavadesse. [KRA,9-4-2].

PÕLLUMÄE, Juhannes, Johannes en ka Johannes, in ka Juhan m, s. 03.09.15, eluk. Harjumaa Saue v., põllutööline. 22.07.41 mobiliseeriti Punaarmeesse, Tšeljabinski obl. Tšebarkul, 249. laskurdiviis, 921. laskurpolk, surn. formeerimisel 05.08.42 kõhutõppe. [U.Usai IR; ERA,1608-2-409].

PÕLLUMÄE, Leopold, Juhan m, s. 13.11.20, eluk. Harjumaa Saue v., põllutööline. 03.07.41 mobiliseeriti Punaarmeesse, Tšeljabinski obl. Tšebarkul, surn. 03.42 kõhutõppe. [ZEV II köide; ERA,1608-2-409].

PÕLLUMÄGI, Johannes, Johan m, s. 23.12.08 Viljandimaa, eluk. Tallinn, Kopli 59-1, 6 kl., kingsepp, Tallinna Paberivabrik. 27.07.41 mobiliseeriti Punaarmeesse, Sverdlovski obl. Rež, 788. tööpataljon, Eesti korpus. [ERAF kart. 23; ZEV II köide].

PÕLLUMÄGI, Oskar, Juhan ka Põllumäe m, s. 21.01.13 Harjumaa Saue v., eluk. sama, algh., põllutööline. 22.07.41 mobiliseeriti Punaarmeesse, Arhangelski obl. Kotlas, töökolonn, Eesti korpus, 21.12.42 teadmata kadunud Alekseikovo k. all, oli saksa sõjavangis Polotskis ja teistes laagrites. [ERAF kart. 23; ZEV II köide; ERA,R-1606-1-187,lk176; KRA,9-4-2; V.Luki in memoriam].

PÕLLUND, Heino, Johannes ka Põllundi m, s. 05.04.22 Tallinn, eluk. Tallinn-Nõmme, Lomonossovi 77, keskh., konservatooriumi õpilane, orkestrant. 02.07.41 mobiliseeriti Punaarmeesse, Tšeljabinski obl., 1045. tööpataljon, Eesti korpus. [ERAF kart. 23; ZEV II köide].

PÕLLUNÄER, Robert m, eluk. Kuressaare. 1941 mobiliseeriti Punaarmeesse, Eesti korpus. [A.K. kaust 12].

PÕLLUP, Albert, Aleksander m, s. 25.08.13 Virumaa Illuka v., eluk. Illuka v., Tallinn, 9 kl., elktrotehnik, Tallinna Tööstuskaubastu. 27.07.41 mobiliseeriti Punaarmeesse, Sverdlovsk, Elektriinstituut, Eesti korpus. [ERAF kart. 23; ZEV II köide].

PÕLLUPÜÜ, Bruno, Juhan m, s. 08.07.15 Tallinn, eluk. Tallinn-Nõmme, Nurme 12-4, kõrgh., abisekretär, jurist, Kohaliku Tööstuse Valitsus. 08.08.41 mobiliseeriti Punaarmeesse, Sverdlovski obl. Ivdel, autojuht, Eesti korpus, nooremleitnant, 22.12.42 langes Alekseikovo k. all, ka oli saksa sõjavangis Polotskis ja teistes laagrites. [ERAF kart. 23; ZEV II köide; ERA,R-1606-1-187,lk176; V.Luki in memoriam].

PÕLLUPÜÜ, Heino, Hans m, s. 22.08.10 Tallinn, eluk. Tallinn, Endla 32-15, 9 kl., töötaja "Arsenalis", raamatupidaja, Kohaliku Tööstuse Rahvakomissariaat. 27.07.41 mobiliseeriti Punaarmeesse, Tšeljabinski obl. Zlatoust, tööpataljon, Eesti korpus. [ERAF kart. 23; ZEV II köide].

PÕLLUPÜÜ, J. m, eluk. Läänemaa Vormsi. TÜ lõpetanu. 1941 mobiliseeriti Punaarmeesse, tööpataljon, Eesti korpus, Velikije Luki all läks sakslaste poolele, 1943 Eestis, edasi pole teada. [A.K. tööpat.].

PÕLLUSAAR, Richard, Aleksander m Venemaa eestlane, s. 1911 Peterburi kub, eluk. Leningradi obl. 07.41 mobiliseeriti Punaarmeesse, Eesti korpus, 04.01.43 langes Velikije Luki all. [V.Luki in memoriam]. [ru].

PÕLLUSMAA, Heino, Johannes m, eluk. Järvamaa Koigi v. Väike-Kareda k. 1941 mobiliseeriti Punaarmeesse, Paide Sõjakomissariaat, Eesti korpus, 24.03.45 langes Läti Kuramaa, maetud Tuški. [A.K. kaust 1-52].

PÕLLUSTE, Alfred, Madis m, s. 26.05.19, eluk. Pärnu, puusepp, ajateenija, tegevväelane. 28.06.41 saadeti sunniviisil Venemaale. [ZEV IV köide].

PÕLLUSTE, Arnold, Eduard m, s. 30.01.22 Harjumaa Harku v., eluk. Tallinn, tööstuskool, kingsepp, jalatsiartell "Standartina", töötaja nahkkindatööstuses. 02.07.41 mobiliseeriti Punaarmeesse, Saraatovi obl. Pugatšovi raj., töökolonn, Eesti korpus. [ERAF kart. 23; ZEV II köide].

PÕLLUSTE, Arnold, Mihkel m, s. 07.10.16 Harjumaa Kuimetsa v., eluk. Tallinn, Israeli 6-2, algh., teenistuja, Võieksport, laohoidja. 27.07.41 mobiliseeriti Punaarmeesse, Molotovi obl., 792. tööpataljon, Eesti korpus. [ERAF kart. 23; ZEV II köide].

PÕLLUSTE, Arvid, Eduard m, s. 02.02.22 Läänemaa Kõrgessaare v. Rootsi k., eluk. sama, meremees. 03.07.41 mobiliseeriti Punaarmeesse, tööpataljon. [ZEV II köide; O.Mägi].

PÕLLUSTE, August, Johan m, s. 1912, eluk. Tartumaa. 1941 mobiliseeriti Punaarmeesse. [A.K. kaust 6-112].

PÕLLUSTE, Hermann-Ulrich, Karl m, s. 28.09.15 Läänemaa Kõrgessaare v. Otste k., eluk. sama, põllutööline. 22.07.41 mobiliseeriti Punaarmeesse, tööpataljon. [ZEV II köide; O.Mägi].

PÕLLUSTE, Jaan, Mihkel m, s. 04.04.15 Tartumaa Mäksa v., eluk. Tartu, algh., motorist. 07.41 mobiliseeriti Punaarmeesse, Arhangelski obl. Velsk, Eesti korpus. [ERAF kart. 23].

PÕLLUSTE, Osvald, Karl m, s. 21.05.22 Läänemaa Kõrgessaare v., eluk. sama, algh., müüja, Tarbijate Kooperatiiv. 03.07.41 mobiliseeriti Punaarmeesse, Sverdlovski obl., 860. ehituspataljon, Eesti korpus. [ERAF kart. 23; ZEV II köide].

PÕLLUSTE, Osvald, Mihkel m, s. 05.09.09 Harjumaa, eluk. Tallinn, algh., lukksepp, elektrijaam. 27.07.41 mobiliseeriti Punaarmeesse, Molotovi obl. Zakamsk, 792. ehituspataljon, Eesti korpus. [ERAF kart. 23; ZEV II köide]. Täpsustamine: sünd. ka 05.12.1909.

PÕLLUSTE, Osvald, Peeter m, s. 1920 Läänemaa Kõrgessaare v. Otste k., eluk. sama. 1941 mobiliseeriti Punaarmeesse, Eestin korpus, 22.12.42 langes Velikije Luki all. [ERA,1608-2-409,lk186; O.Mägi].

PÕLLUSTE, Riho, Hugo en ka Richo m, s. 22.02.21 Läänemaa Oru v., eluk. sama, algh., talunik. 03.07.41 mobiliseeriti Punaarmeesse, Sverdlovski obl. UAZ, 860. tööpataljon, Eesti korpus, 22.12.42 langes rindel. [ERAF kart. 23; ERA,1608-2-409,lk186].

PÕLLUSTE, Voldemar, Mihkel m, s. 07.10.16 Harjumaa Kuimetsa v., eluk. Tallinn, algh., põllutööline, motorist, elektrijaam. 27.07.41 mobiliseeriti Punaarmeesse, Molotovi obl. Zakamsk, 792. tööpataljon, Eesti korpus. [ERAF kart. 23; ZEV II köide].

PÕLLUVEER, Herbert, August m, s. 22.07.10, eluk. Harjumaa, põllutööline. 22.07.41 mobiliseeriti Punaarmeesse, Arhangelski obl. Kotlas, tööpataljon, edasine teadmata. [ZEV II köide; A.K. tööpat.].

PÕLLUÄÄR m, eluk. Harjumaa Nõva v. 1941 mobiliseeriti Punaarmeesse, Arhangelski obl. Semiretšna, surn. 01.42 kopsupõletikku. [ERA,1608-2-409,lk186].

PÕLLUÄÄR, August, Juhan en ka Augustin, in ka Johan m, s. 16.09.12 Kuressaare, eluk. Tallinn, Suur-Ameerika, keskh., arveametnik, Paberivabrik. 28.07.41 mobiliseeriti Punaarmeesse, Arhangelski obl., 110. tööpataljon., Eesti korpus. [ERAF kart. 23; ZEV II köide].

PÕLLUÄÄR, Bernhard, Aleksander m, s. 26.09.14, eluk. Tallinn, tööline jalanõudetööstuses. 27.07.41 mobiliseeriti Punaarmeesse. [ZEV II köide].

PÕLLUÄÄR, Johan, Mihail m, s. 30.07.09, eluk. Saaremaa, käsitööline. 03.08.41 mobiliseeriti Punaarmeesse. [ZEV II köide].

PÕLLUÄÄR, Meinhard, Karl m. 1941 Punaarmee, Eesti korpus, Sõjaväehaigla nr. 992, surma teade ENSV Sõjakomissariaati. [KRA,9-4-3].

PÕLLUÄÄR, Robert, Karl in ka Kaarel m, s. 17.02.10 Saaremaa Valjala v., eluk. Tallinn, algh., tööline, raadiotööstus "Ret". 01.08.41 mobiliseeriti Punaarmeesse, Tšeljabinski obl. UAZ, 820. tööpataljon, Eesti korpus. [ERAF kart. 23; ZEV II köide].

PÕLLUÄÄR, Vassili, Foma m, s. 23.07.09 Saaremaa Pärsama v., eluk. sama, algh., talunik. 01.08.41 mobiliseeriti Punaarmeesse, Tšeljabinski obl. Tšebarkul, tööpataljon, Eesti korpus, 04.01.43 teadmata kadunud Velikije Luki all. [ERAF kart. 23; ZEV II köide; V.Luki in memoriam].

PÕLLUÄÄR, Viktor, Kaarel m, s. 30.04.12, eluk. Tallinn, vabrikutööline. 27.07.41 mobiliseeriti Punaarmeesse. [ZEV II köide].

PÕLM, Hans m. 07.41 mobiliseeriti Punaarmeesse, 25.08.41 pääses hukkuvalt laevalt "Eestirand". [Linna Teataja 11.09.41].

PÕLM, Osvald, Ants m, s. 16.10.14, eluk. Tallinn, autojuht ja omanik. 19.07.41 mobiliseeriti Punaarmeesse, 09.12.41 surn. tööpataljonis. [ZEV II köide; KRA,9-4-2].

PÕLM, Voldemar, Hans m, s. 05.02.10, eluk. Tallinn, tehnik. 27.07.41 mobiliseeriti Punaarmeesse. [ZEV II köide].

PÕLMA, Johannes, Joosep m, s. 12.07.09, eluk. Harjumaa, põllutööline. 22.07.41 mobiliseeriti Punaarmeesse. [ZEV II köide].

PÕLMASTE, Hans, Hans m, s. 22.08.12, eluk. Harjumaa, põllutööline. 23.07.41 mobiliseeriti Punaarmeesse. [ZEV II köide].

PÕLTS, August, Juhan m, s. 14.03.06 Narva, eluk. sama, algh., lukksepp, Kreenholm. 07.41 mobiliseeriti Punaarmeesse, Kuibõševi obl. Molotovi raj., Eesti korpus, 11.44 langes Saaremaal. [ERAF kart. 23; ERAF kart. 6-3].

PÕLTS, Elmar, Gustav m, s. 03.14 Järvamaa, eluk. Tallinn, algh., trükitööline, trükikoda "Punane Täht". 27.07.41 mobiliseeriti Punaarmeesse, Arhangelski obl. Baika, tööpataljon, Eesti korpus, 921. laskurpolk, 19.10.44 langes sõjas. [ERAF kart. 23; ZEV II köide; KRA,9-4-2].

PÕLTS, Valter, Juhan in ka Johannes m, s. 08.08.14 Virumaa Narva, eluk. sama, algh., ketraja, militsionäär. 07.41 mobiliseeriti Punaarmeesse, Tšeljabinski obl. MTJ-is autojuht, Eesti korpus, poliitjuhi asetäitja, 300. laskurpolk. [ERAF kart. 23; ERAF kart. 6-3].

PÕLTSA, Theodor-August, Abram m, s. 08.07.10 Tallinn, eluk. Tallinn, Heeringa 10a-7, algh., klaassepp, Haigla nr.1, sanitar. 27.07.41 mobiliseeriti Punaarmeesse, viidi sama päeva õhtul laevaga "Stalin" Venemaale, Sverdlovski obl. Krasnouralsk, 790. ehituspataljon, Eesti korpus, 27. laskurpolk, jefreitor. [Eesti Sõna 11.04.43; ERAF kart. 23; ERAF kart. 6-3].

PÕLTSAM, Aleksander, Liisu-Pauline m, s. 20.06.19, eluk. Pärnumaa, traktorist. 04.07.41 mobiliseeriti Punaarmeesse. [ZEV II köide].

PÕLTSAMA, Priit, Karl ka Põltsamaa m, s. 1919 Tallinn, eluk. Tartu, Gustav Adolfi 63-2. 1941 Punaarmee, arr. 23.02.48, trib. 21.05.48, §58-1a, 25a, Omski obl., Mordva ANSV Dubravlag, langes sakslastele vangi, Saksa julgeolekupolitsei agent, Saksa politseipataljon. [R1 ar 1255/9727].

PÕNTSON, Aleksander, Jaan m, s. 06.11.10, eluk. Tallinn, plekitööline, sportlane-maadleja. 27.07.41 mobiliseeriti Punaarmeesse, Eesti korpus 1942-1945. [ZEV II köide; A.K. kaust 9; Uraalidest 37].

PÕRK, Alfred m, s. 1926, eluk. Haapsalu. 1941 Punaarmee, Eesti korpus, 925. laskurpolk. [A.K. kaust 14].

PÕRK, Ants, Ants m, s. 1897, eluk. Viljandimaa. 1941 mobiliseeriti Punaarmeesse. [A.K. kaust 6-5].

PÕRK, August, Märt in ka Mart m, s. 11.04.08, eluk. Saaremaa, tööline. 07.41 mobiliseeriti Saaremaal, viidi laevaga Venemaale. [Eesti Sõna 19.03.43; ZEV II köide; A.K. kaust 6-107].

PÕRK, Enn, Anton m, s. 27.07.09, eluk. Tallinn, üliõilane. 27.07.41 mobiliseeriti Punaarmeesse, Sverdlovski obl. Krasnouralsk, 790. tööpataljon, Eesti korpus. [ZEV II köide; G.Liivak].

PÕRK, Jaan, Jaan m, s. 24.05.13, eluk. Tallinn, tööline klaasivabrikus. 27.07.41 mobiliseeriti Punaarmeesse, Eesti korpus, 354. laskurpolk, 20.12.42 langes sõjas. [ZEV II köide; KRA,9-4-2].

PÕRK, Johannes, Johan m. 1941 mobiliseeriti Punaarmeesse, maetud Sverdlovski obl. Kamõšlovi kalmistu. [U.Usai 2R].

PÕRK, Leo, Ants in ka Hans m, s. 07.01.15 Viljandimaa Võisiku v., eluk. Võisiku v., Virumaa, 6 kl., tööline piimaühingus, sõjaväelane. 26.07.41 mobiliseeriti Punaarmeesse, Arhangelski obl. Pinega raj., 858. ehitus-töökolonn, arr. 27.01.42, erin. 10.06.42, §19-58-1a, 58-10 lg.2, 58-11, 10a, Komi ANSV, surn. 20.05.43, nõukogudevastane agitatsioon. [R3 15595-E; U.Usai 2R; ZEV II köide].

PÕRK, Ludvig, Ado m, s. 12.02.20, eluk. Saaremaa, põllutööline. 02.08.41 mobiliseeriti Punaarmeesse, Tšeljabinski obl. UAZ, surn. kõhutõppe. [ZEV II köide; ERA,1608-2-409,lk159].

PÕRM, Johannes-Eduard, Peeter m, s. 20.12.13 Virumaa Paasvere v., eluk. Tallinn, Viru 23-7, algh., transporttööline, autojuht, Riigimetsade Peavalitsus. 08.41 mobiliseeriti Punaarmeesse, Molotovi obl. Krasnokamsk, tööline, Eesti korpus, 354. laskurpolk, 24.12.42 langes Taraštšanka k. all. [ERAF kart. 23; ZEV II köide; KRA,9-4-2; V.Luki in memoriam].

PÕRM, Karl-Rudolf, Peeter m, s. 16.04.18, eluk. Virumaa, põllutööline, ajateenija, tegevväelane. 1941 saadeti sunniviisil Venemaale. [ZEV IV köide].

PÕRNPUU, Osvald, Karl ka Pärnpuu m, s. 1922, eluk. Tartumaa. 1941 mobiliseeriti Punaarmeesse. [A.K. kaust 6-82].

PÕRU, Eduard, Jaan ka Põrn m, s. 11.11.12 Viljandimaa Viljandi v., eluk. Viljandimaa, tööstuskool, lukksepp, nooremseersant, tegevväelane. 06.07.41 saadeti sunniviisil Venemaale, Sverdlovsk, 382. ehituspataljon, Eesti korpus. [ERAF kart. 23; ZEV IV köide].

PÕZIN, Aleksandr, Nikolai m, s. 24.04.22, eluk. Petserimaa, tööline. 03.07.41 mobiliseeriti Punaarmeesse. [ZEV II köide].

PÕTKAR, Arved, Teodor ka Põtker m, eluk. Tallinn. 1941 Punaarmee, Eesti korpus, 779. suurtükiväepolk, vanemseersant, 23.12.42 teadmata kadunud. [KRA,9-4-2].

PÕUAT, Viktor, Johannes m, s. 15.10.14 Tartu, eluk. Tallinn-Nõmme, Muru 6-1, keskh., kokk, restoran "Maxim", ärijuht. 07.41 mobiliseeriti Punaarmeesse, Arhangelski obl., tööpataljon, Eesti korpus. [ERAF kart. 23].

PÕVVAT, Karl, Villem m, s. 08.04.21, eluk. Tartumaa Kavastu v., algh., põllutööline, kaevutööline. 04.07.41 mobiliseeriti Punaarmeesse, UAZ, töökolonn, Eesti korpus. [ERAF kart. 23; ZEV II köide]. Täpsustamine: sünd. ka 20.04.1921.

PÕVVAT, Mihail, Vassili m, s. 10.10.19, eluk. Petserimaa, põllutööline. 03.07.41 mobiliseeriti Punaarmeesse. [ZEV II köide].

PÕVVAT, Viktor, Johannes m, s. 15.10.14, eluk. Tallinn, kelner. 27.07.41 mobiliseeriti Punaarmeesse. [ZEV II köide].

PÕVVAT, Villu, Vassili m, s. 26.01.17 Petserimaa, eluk. Tartu, Tähtvere 54, algh., põllutööline, trükitööline, "Aktivist". 07.41 mobiliseeriti Punaarmeesse, Tšeljabinski obl., tööline, Eesti korpus. [ERAF kart. 23].

PÕÕSIK, Richard-Voldemar, Johannes m, s. 18.05.18, eluk. Tallinn, ajateenija. 27.07.41 mobiliseeriti Punaarmeesse. [ZEV II köide].

PÕÕVAT, Villu, Vladimir ka Põvvat m, s. 08.15 Tallinn, eluk. Tallinn, Ülase 4-3, 6 kl., lukksepp, Linna Elektrijaam. 07.41 mobiliseeriti Punaarmeesse, Eesti korpus. [ERAF kart. 23].

PÄBUS, Ivan, Ivan m Venemaa eestlane, s. 24.08.10 Peterburi kub, eluk. Leningradi obl. Volossovo raj, algh., autojuht, sovhoos "Seltso". 1942 Eesti korpus. [ERAF kart. 23]. [RU].

PÄBUS, Valentin, Julius ka Pääbus m Venemaa eestlane, s. 09.06.24 Leningradi obl, eluk. Tadžiki NSV Stalinabadi raj, algh., kolhoosnik. 1942 Eesti korpus. [ERAF kart. 23]. [RU].

PÄESK, Anton, Juhan m, s. 1910, eluk. Saaremaa Kuressaare, Kungla 4. 01.08.41 mobiliseeriti Punaarmeesse. [ERA,R-1842-1-52,lk8].

PÄESKE, Gustav, Juhan m, s. 01.11.21, eluk. Saaremaa, põllutööline. 01.08.41 mobiliseeriti Punaarmeesse. [ZEV II köide].

PÄEV, Alfred, Aleksander m Venemaa eestlane, s. 1919 Peterburi kub. Luuga. 1941 Punaarmee, Eesti korpus, roodukomandör. [A.K. kaust 13; ERAF kart. 6-3]. [ru].

PÄEV, Alfred, Julius m Venemaa eestlane, s. 19.12.19 Peterburi kub, eluk. Leningradi obl. Luuga, 8 kl., laohoidja. 1942 Eesti korpus. [ERAF kart. 23]. [RU].

PÄEV, August, Mart m, s. 31.08.1900, eluk. Harjumaa, talupidaja. 23.08.41 mobiliseeriti Punaarmeesse. [ZEV II köide].

PÄEV, Evald, August m Venemaa eestlane, s. 16.09.13 Baškiiria, eluk. Moskva obl. Ljubertsõ, tehnikum, äriteenija. 1942 Eesti korpus. [ERAF kart. 23]. [RU].

PÄEV, Georg m, s. 12.04.21, eluk. Virumaa, gümnaasiumiõpilane. 03.07.41 mobiliseeriti Punaarmeesse. [ZEV II köide].

PÄEV, Kristjan, Otto m Venemaa eestlane, s. 20.05.07 Baškiiria, eluk. Baškiiri ANSV, algh., masinist, sovh. "Aleksejevski". Punaarmee, Eesti korpus. [ERAF kart. 23]. [RU].

PÄEVA, Arvo, Mihkel m, s. 06.06.22 Viljandimaa Olustvere v., eluk. Viljandi, tööstuskeskkool, lukksepp. 03.07.41 mobiliseeriti Punaarmeesse, Tšeljabinski obl. UAZ, Eesti korpus. [ERAF kart. 23; ZEV II köide].

PÄEVA, Elias, Jüri en ka Ellius m, s. 08.08.18, eluk. Viljandi, põllutööline, kapral, ajateenija, tegevväelane. 06.41 saadeti sunniviisil Venemaale, oli saksa sõjavangis Königsbergis, vab. Valgas 09.11.41. [ZEV IV köide; ERA,R-1606-1-187,lk44].

PÄEVA, Elmar, Jaan m, s. 17.11.19, eluk. Viljandimaa, masinist, ajateenija, tegevväelane. 26.06.41 saadeti sunniviisil Venemaale. [ZEV IV köide].

PÄEVA, Endel, Mihkel m, s. 25.11.19 Viljandimaa Olustvere v., eluk. Viljandimaa, algh., põllutööline, ajateenija, tegevväelane. 1941 saadeti sunniviisil Venemaale, Tšeljabinski obl. Magnitogorsk, 701. tööpataljon, Eesti korpus, 415. üksiksidepataljon, telefonist, võttis osa Sõrve sääre lahingutest, 19.11.44 sai haavata. [ERAF kart. 23; ZEV IV köide; ERAF kart. 6-3].

PÄEVATALU, Nikolai, Dimitri m, s. 06.10.19, eluk. Petseri, ajateenija, tegevväelane. 06.41 saadeti sunniviisil Venemaale, oli saksa sõjavangis Königsbergis, vab. Valgas 09.11.41. [ZEV IV köide; ERA,R-1606-1-187,lk44].

PÄGALO, Orest, Fjodor m, s. 1909 Saaremaa. 08.41 mobiliseeriti Punaarmeesse, Eesti korpus, 01.01.43 langes Velikije Luki all. [V.Luki in memoriam].

PÄHEL, Alfred, Nigul m, s. 05.07.20 Läänemaa Kärdla, eluk. sama, tööline. 03.07.41 mobiliseeriti Punaarmeesse, surn. tööpataljonis. [ZEV II köide; O.Mägi].

PÄHEL, Elmar, Juhan in ka Johan m, s. 15.10.17 Läänemaa Kärdla, eluk. sama, algh., pottsepp. 05.07.41 mobiliseeriti Punaarmeesse, Vologda obl. Kuštšuba, tööline, Eesti korpus. [ERAF kart. 23; ZEV II köide; O.Mägi].

PÄHEL, Robert, Nigul m, s. 19.07.22 Läänemaa Kärdla, eluk. sama, tekstiilitööline. 03.07.41 mobiliseeriti Punaarmeesse, surn. tööpataljonis. [ZEV II köide; O.Mägi].

PÄHEN, Mihkel, Semjon m, s. 10.10 Virumaa Narva v., eluk. Narva, Lembitu 15-7, algh., puusepp, Ehitustrust nr. 1. 07.41 mobiliseeriti Punaarmeesse, Sverdlovski obl. Rež, 787. tööpataljon, Eesti korpus. [ERAF kart. 23].

PÄHIN, Mihkel, Mihkel m Venemaa eestlane, s. 17.11.1900 Saraatovi kub, eluk. Saraatovi obl. Ternovka raj, algh., teenistuja. 1942 Eesti korpus. [ERAF kart. 23]. [RU].

PÄHIN, Nikolai, Andei m Venemaa eestlane, s. 25.04.20 Saraatovi obl, eluk. Omsk, 7 kl., tisler. Novosibirski obl. Stalinsk, 695. tööpataljon, Eesti korpus. [ERAF kart. 23]. [RU].

PÄHIN, Nikolai, Juhan m Venemaa eestlane, s. 05.01.21 Saraatovi obl, eluk. Saraatovi obl. Krasnokutski raj.(?), algh., autojuht, Kominterni nim. kolhoos. 1942 Eesti korpus. [ERAF kart. 23]. [RU].

PÄHK, Albert, Johan m, s. 10.12.01, eluk. Viljandi, kingsepp. 06.07.41 mobiliseeriti Punaarmeesse. [ZEV II köide].

PÄHK, Hermann, Johan m, s. 21.10.11 Saaremaa Pihtla v. Saue-Putla k., eluk. sama, 3 kl., tööline, sõjaväelane. 02.08.41 mobiliseeriti Punaarmeesse, arr. 12.10.41, trib. 29.10.41, §58-1b, surmaotsus, Tšeljabinsk, desertöör, Kaitseliit. [ZEV II köide; R3 28206, 6992N].

PÄHKEL m, s. 1906, eluk. Tallinn, ehituskümnik. 27.07.41 mobiliseeriti Punaarmeesse. [ZEV II köide].

PÄHKEL, Alfred m, s. 09.07.20 Läänemaa Pühalepa v., eluk. sama. 1941 Punaarmee. [O.Mägi].

PÄHKEL, Alfred, Jaan m, s. 07.10.08 Võrumaa Sangaste v., eluk. Tallinn, 8 kl., autojuht, omanik, Tallinna linna veobaas. 27.07.41 mobiliseeriti Punaarmeesse, Sverdlovski obl. Turinsk, metsatööstus, Eesti korpus. [ERAF kart. 23; ZEV II köide].

PÄHKEL, Harald, Peeter m, s. 14.01.07, eluk. Tallinn, põllutööline. 27.07.41 mobiliseeriti Punaarmeesse. [ZEV II köide].

PÄHKEL, Hugo, Anton m, s. 1925, eluk. Tallinn, Niine 13-2. 24.10.44 mobiliseeriti Punaarmeesse, tagavarapataljon, 8. korpus. [KRA,1-3-1].

PÄHKEL, Raul, Anton m, s. 11.12.17 Tallinn, eluk. Tallinn, Sõja 15-12, kaubanduskool, kontoriametnik, Tallinna sadam, tuuker. 27.07.41 mobiliseeriti Punaarmeesse, Molotovi obl., 792. tööpataljon, Eesti korpus. [ERAF kart. 23; ZEV II köide].

PÄHKEL, Robert m, s. 19.07.21 Läänemaa Pühalepa v., eluk. sama. 1941 Punaarmee. [O.Mägi].

PÄHKLA, Erich, Hugo m, s. 1917, eluk. Valgamaa. 1941 mobiliseeriti Punaarmeesse. [A.K. kaust 6-96].

PÄHKLA, Ernst, Hans m, s. 26.10.24 Järvamaa Kirna v., eluk. Viljandi, 9 kl., õpilane, EK(b)P Järvamaa Komitee valveametnik. 1941 Baškiiri ANSV Murimanovski raj. Krasnõi Kljutš, metsatööline, Eesti korpus. [ERAF kart. 23].

PÄHKLA, Harald, Hans m, s. 28.10.19, eluk. Tallinn, tisler, maaler, ajateenija, tegevväelane. 1941 saadeti sunniviisil Venemaale. [ZEV IV köide].

PÄHKLA, Monika, Gustav n, s. 1922, eluk. Tallinn. 24.11.44 mobiliseeriti Punaarmeesse, VMPO 111. [KRA,1-3-1].

PÄHKLAMETS, Avelinius, Jüri en ka Aveliniks m, s. 01.03.17 Narva, eluk. Valga, Narva 7-1, 9 kl., vedurijuht. 1941 mobiliseeriti Punaarmeesse, Eesti korpus. [ERAF kart. 23; A.K. kaust 6-17].

PÄHKLAMÄE, Johannes, Andres m, s. 28.09.13 Järvamaa, eluk. Tallinn, Liivalaia 103-20, algh., tööline, paemurd. 27.07.41 mobiliseeriti Punaarmeesse, Sverdlovski obl., 791. töökolonn, Eesti korpus, 20.09.42 surn. verisesse kõhutõppe, maetud Kamõšlovi kalmistule. [U.Usai 2R; ERAF kart. 23; ZEV II köide; ERA,1608-2-409,lk159; KRA,9-4-2].

PÄHKLIMETS m, eluk. Tartumaa, kutsealune. 1941 mobiliseeriti Punaarmeesse, langes rindel. [ERA,1608-2-409,lk159].

PÄHKLIMETS, Aksel, August m, s. 03.05.22 Võrumaa Räpina v., eluk. Võrumaa Räpina v., algh., põllutööline, pagar. 03.07.41 mobiliseeriti Punaarmeesse, Kuibõšev, töökolonn, Eesti korpus, 22.12.42 langes Burtsevo k. all. [ERAF kart. 23; ZEV II köide; V.Luki in memoriam].

PÄHKLIMÄGI, August, Oskar m, s. 27.05.18 Tartumaa, eluk. Tallinn, algh., kantseleiametnik, Harku töölaager, valvur. 1941 Vologda obl. Sokolski töölaager, NKVD töötaja, Eesti korpus, 7. laskurdiviis, 300. laskurpolk, leitnant. [ERAF kart. 23; ERAF kart. 6-3].

PÄHN m, eluk. Tallinn. Mobiliseeriti 22. territoriaalkorpuses, Sverdlovski obl. Nižni-Tagil, 393. tööpataljon, surn. 12.41 tööpataljonis. [A.K. tööpat.].

PÄHN, Artur, Jaan m, s. 29.04.22, eluk. Valgamaa, ametnik. 02.07.41 mobiliseeriti Punaarmeesse. [ZEV II köide].

PÄHN, Kristjan m. 07.41 mobiliseeriti Punaarmeesse, 25.08.41 pääses hukkuvalt laevalt "Eestirand". [Linna Teataja 20.09.41].

PÄHN, Richard, Karl m, s. 1925, eluk. Tartumaa. 1941 mobiliseeriti Punaarmeesse. [A.K. kaust 6-90].

PÄHN, Valter, Jaan m, s. 15.11.19, eluk. Võrumaa, ajateenija, tegevväelane. 28.06.41 saadeti sunniviisil Venemaale. [ZEV IV köide].

PÄHNA, Jaan, Eduard m Venemaa eestlane, s. 03.04.24 Omski obl, eluk. Omski obl. Okonešnikovo raj, algh., kolhoosnik. 08.42 Punaarmee, Eesti korpus. [ERAF kart. 23]. [RU].

PÄHNA, Karl, Emilie m, eluk. Võrumaa. 1941 Punaarmee, Eesti korpus, 921. laskurpolk, 22.11.44 teadmata kadunud. [KRA,9-4-2].

PÄHN-Koort, Voldemar, Karl m, s. 04.11.25 Petserimaa Saatse v., eluk. Tallinn, Sakala 40-2, 8 kl., õpipoiss, Tallinna sadam, tööline. 1941 Novosibirsk, hobusemees, Eesti korpus, arr. 23.09.45 Tallinn, Kreuksi 6b, trib. 31.08.46, §58-1b, 58-11, 10+5, Kirovi obl. Vjatlag, Karaganda obl. Steplag, Krasnojarski krai, vab. 30.07.55, desertöör, metsavend. [ERAF kart. 23; R2].

PÄIA(?), Osvald, Juhan m, eluk. Tallinn. 1941 Punaarmee, Eesti korpus, 921. laskurpolk, 20.11.44 teadmata kadunud. [KRA, 9-4-2].

PÄID, Aleksander, Karl m Venemaa eestlane, s. 07.20 Petrogradi kub, eluk. Moskva, algh., lukksepp. Jaroslavl, 20. tööpataljon, Eesti korpus. [ERAF kart. 23]. [RU].

PÄID, August, Eduard m, s. 12.10.20, eluk. Virumaa Narva, vabrikutööline. 02.07.41 mobiliseeriti Punaarmeesse. [ZEV II köide].

PÄIEL, Ants, Ants m, s. 07.11.20 Viljandimaa Tarvastu v., eluk. Kõpu v., keskh., pearaamatupidaja Viljandimaal Kõpu jahu- ja saeveskis. 03.07.41 mobiliseeriti Punaarmeesse, Kirovi obl. Slobodskoi, 14. tagavaralaskurpolk, väljaõppel 07.41-27.08.41, kuni 02.02.42 Sverdlovski obl. UAZ Kamensk, tööpataljon, Eesti korpus, 7. laskurdiviis, 482. üksikluurerood. [U.Usai 2R; ERAF kart. 23; ERAF. kart. 6-3].

PÄIKE, Vambola, Kaarel m, s. 17.06.22, eluk. Tallinn, pagar. 02.07.41 mobiliseeriti Punaarmeesse. [ZEV II köide].

PÄIST, Jüri, Jakob m, s. 1911 Virumaa Rakvere v., eluk. sama. 1941 Punaarmee, Eesti korpus, 300. laskurpolk, suurtükivägi. [ERAF kart. 6-3].

PÄIT, Aleksander, Karl m, s. 1918. 1941 mobiliseeriti Punaarmeesse, 249. laskurdiviis, 925. laskurpolk, surn. formeerimisel 19.08.42. [U.Usai IR].

PÄIT, Kristjan, Ivan m Venemaa eestlane, s. 01.03.1892, eluk. Leningradi obl. Sredneselski raj.(?), algh., sepp, kolh. "Sredneje Selo". 29.06.42 Punaarmee, Eesti korpus. [ERAF kart. 23]. [RU].

PÄIT, Leonid, Kristjan m Venemaa eestlane, s. 13.03.24 Leningradi obl, 10 kl., arveametnik, kindlustustöödel. 1942 Eesti korpus. [ERAF kart. 23]. [RU].

PÄITE, August-Harald, Eduard m, s. 1920 Narva, eluk. sama, 6 kl., tööline. 1941 Punaarmee, arr. 19.09.41, trib. 16.12.41, §19-58-1b, 58-10 lg.2, 10+5, nõukogudevastane agitatsioon. [R2 ar 28384].

PÄITEL, Alfred, Juhan m, s. 1916 Läänemaa Hiiumaa. 07.41 mobiliseeriti Punaarmeesse, Eesti korpus, 21.12.42 teadmata kadunud Alekseikovo k. all. [V.Luki in memoriam].

PÄKA, Joann, Kirill m, s. 13.06.21, eluk. Petserimaa, põllutööline. 03.07.41 mobiliseeriti Punaarmeesse. [ZEV II köide].

PÄKKLA, Harald, Hans ka Pänkla m, s. 10.19 Türi, tööstuskool, tisler, Punaarmee. 1941 Sverdlovski obl., 1050. tööpataljon, Eesti korpus. [ERAF kart. 23].

PÄLIN, Rudolf, Peeter m Venemaa eestlane, s. 30.03.19 Petrogradi kub, eluk. Leningradi obl. Oranienbaumi raj, algh., metsapraaker. 19.06.41 Punaarmee, Eesti korpus. [ERAF kart. 23]. [RU].

PÄLL, Adolf, Mihkel m, s. 27.08.16, eluk. Tartumaa, põllutööline. 23.07.41 mobiliseeriti Punaarmeesse. [ZEV II köide].

PÄLL, Arnold, Ants m, s. 1915, eluk. Virumaa Narva, lukksepp. 26.07.41 mobiliseeriti Punaarmeesse. [ZEV II köide].

PÄLL, Eugen, Eduard m, s. 12.06.23, eluk. Tallinn, 1941 Punaarmee, Eesti korpus, tagalastaap, 925. laskurpolk. 1941 mobiliseeriti Punaarmeesse, Eesti korpus. [A.K. kaust 5-10; ERAF kart. 6-3].

PÄLL, Gunnar, Peeter m, s. 1925, eluk. Harjumaa. 1941 mobiliseeriti Punaarmeesse. [A.K. kaust 6-99].

PÄLL, Heinrich, Jüri m, s. 06.08.09 Virumaa Rakvere v., eluk. Tallinn-Nõmme, Töölise 23-3, 9 kl., kelner, äriteenija, tankitõrje kraavi kaevamisel. 27.07.41 mobiliseeriti Punaarmeesse, rindel, Eesti korpus. [ERAF kart. 23; ZEV II köide].

PÄLL, Jevgeni, Eduard m Venemaa eestlane, s. 06.23 Petrograd, eluk. Leningrad, 10 kl., õpilane. Tšeljabinsk, Põllumajanduse Mehaniseerimise Instituut, üliõpilane, Eesti korpus. [ERAF kart. 23]. [RU].

PÄLL, Roland, Johannes m, s. 22.08.24 Virumaa, eluk. Rakvere, Õli 4 (van.), algh., puusepp, põllutööline Vaivara vallas Virumaal. 07.41 mobiliseeriti Punaarmeesse, Jaroslavli obl., turbatööstus, Eesti korpus. [ERAF kart. 23]. Täpsustamine: sünd. ka 1923.

PÄLLE, Johannes, Jaan m Venemaa eestlane, s. 1915, eluk. Omski obl. 1942 Eesti korpus. [A.K. kaust 6]. [RU].

PÄLLING, Kalju, Arnold m,,s. 1922 Tallinn, eluk. Läti, 11 kl., 1941 Venemaa, 1945 oli Eesti laskurkorpuse laatsaretis ravil, arr. 02.10.45 Tallinn, Erika 1-2, trib. 28.11.45, §58-1a, surmaotsus, otsus muud. 20+5, kinnip-k. Tomsk, Saksa sõjavägi.[A.K. kaust 6-96; R2].

PÄLLING, Oskar, Jaan m, s. 20.08.1899 Narva, eluk. Petseri, algh., raamatupidaja., Tarbijate Kooperatiiv. 08.07.41 evakueeriti Tšeljabinski obl. Njazepetrovsk, raamatupidaja, Eesti korpus, 779. suurtükiväepolk. [ERAF kart. 23; A.K. kaust 11].

PÄLLISTE, Meinhard, Johan m. 1941 Punaarmee, Eesti korpus, 354. laskurpolk, 30.11.44 surma teade ENSV Sõjakomissariaati. [KRA,9-4-3].

PÄLLO, Eduard, Jaan m, s. 07.07.08, eluk. Tallinn, tisler. 27.07.41 mobiliseeriti Punaarmeesse. [ZEV II köide].

PÄLLO, Evald, Aleksander m, s. 03.06.13 Narva-Jõesuu, eluk. Tallinn, kaevanduseminöör. 27.07.41 mobiliseeriti Punaarmeesse, Eesti korpus, 7. laskurdiviis, 23. suurtükiväepolk, võttis osa Velikije Luki ja Novosokolniki lahingutest. [ZEV II köide; ERAF kart. 6-3].

PÄLLO, Feliks, Gustav m, s. 1915, eluk. Tallinn. 1941 mobiliseeriti Punaarmeesse. [A.K. kaust 6-49].

PÄLLO, Heinrich, August m, s. 18.07.01, eluk. Harjumaa, põllutööline. 18.08.41 mobiliseeriti Punaarmeesse. [ZEV II köide].

PÄLLU, Alfred, Johannes en ka Albert m, s. 23.11.15, eluk. Harjumaa, põllutööline. 22.08.41 mobiliseeriti Punaarmeesse, Eesti korpus, 917. laskurpolk, muusik. [ZEV II köide; ERAF kart. 6-3].

PÄLLU, Rudolf, Johannes m, s. 19.02.07, eluk. Viljandimaa, põllutööline. 08.41 mobiliseeriti Punaarmeesse. [ZEV II köide].

PÄLSING, August, Kristjan m, s. 18.01.10 Tartumaa Jõgeva v., eluk. Järvamaa, äriteenija. 23.07.41 mobiliseeriti Punaarmeesse, Eesti korpus, 917. laskurpolk, roodu kirjutaja, võttis osa Velikije Luki, Eesti ja Kuramaa lahingutest. [ZEV II köide; ERAF kart. 6-3].

PÄLSING, Oskar, Ivan m Venemaa eestlane, s. 15.11.17 Peterburi kub, eluk. Murmanski obl. Kirovsk, 8 kl., normeerija, "Appatit". 1942 Eesti korpus. [ERAF kart. 23]. [RU].

PÄLSON, August m, s. 1910, eluk. Harjumaa. 1941 mobiliseeriti Punaarmeesse, Eesti korpus, oli ravil Kalinini obl. Toržoki linna lähistel 30.12.42-25.03.43. [A.K. kaust 8].

PÄRA(?), Julius, Laas m, eluk. Saaremaa. 1941 Punaarmee, Eesti korpus, 300. laskurpolk, 12.10.44 langes sõjas. [KRA,9-4-2].

PÄRASMAA, Paul, Johan m, eluk. Tallinn. 1941 Punaarmee, Eesti korpus, 354. laskurpolk, 15.12.42 surn. haavadesse. [KRA,9-4-2].

PÄRDI, Alfred, Jüri m, s. 07.10.10 Harjumaa, eluk. Harjumaa Raikküla v. Väljaotsa t., 8 kl., kontrollassistent. 07.41 mobiliseeriti Punaarmeesse, Arhangelsk, tööpataljon, Eesti korpus. [ERAF kart. 23].

PÄRDI, Elmar, Mart m, s. 09.04.17, eluk. Harjumaa, ajateenija. 23.07.41 mobiliseeriti Punaarmeesse. [ZEV II köide].

PÄRDI, Konstantin, Otto m, s. 22.01.1900 Tallinn, eluk. Tallinn, Telliskivi 46, keskh., raamatupidaja, Tallinna ühendatud saeveskid. 17.08.41 mobiliseeriti Punaarmeesse, Tšeljabinski obl., metsatööline, Eesti korpus, vanemleitnant. [ERAF kart. 23; ZEV II köide].

PÄREND, Oskar m, eluk. Võru. 1941 Punaarmee, Eesti korpus, 925. laskurpolk. [A.K. kaust 14].

PÄRENSON, Osvald m, s. 1922, eluk. Rakvere. 1941 mobiliseeriti Punaarmeesse, Eesti korpus, 925. laskurpolk. [A.K. kaust 8, kaust 14].

PÄRENT, Karl, Peeter m Venemaa eestlane, s. 07.03 Peterburi kub, eluk. Usbeki NSV Andižan, kõrgh., pedagoog. 1942 Eesti korpus, politruki asetäitja. [ERAF kart. 23]. [RU].

PÄRG, Augustin m. 07.41 mobiliseeriti Punaarmeesse, 25.08.41 pääses hukkuvalt laevalt "Eestirand". [Linna Teataja 12.09.41].

PÄRG, Enn, Martin m, s. 22.08.16 Harjumaa Harku v., eluk. Keila v. Valingu as., 5 kl., katelsepp, Laevaremonditehas. 22.08.41 mobiliseeriti Punaarmeesse, Arhangelski obl. Petuhhovo, tööline, Eesti korpus, 921. laskurpolk, 21.12.42 teadmata kadunud Alekseikovo k. all, oli saksa sõjavangis Polotskis ja teistes laagrites. [ERAF kart. 23; ERA,R-1606-1-187,lk176; KRA,9-4-2; V.Luki in memoriam].

PÄRG, Heinrich-August, Juhan m, s. 15.02.20, eluk. Harjumaa, sepp. 02.07.41 mobiliseeriti Punaarmeesse. [ZEV II köide].

PÄRG, Peeter, Ain m, s. 1920, eluk. Valgamaa. 1941 mobiliseeriti Punaarmeesse. [A.K. kaust 6-79,86].

PÄRG, Simeon, Aleksander m, s. 17.04.05 Läänemaa Kärdla, eluk. Läänemaa Kärdla, Lodju 2, kingsepp, Läänemaa hävituspataljon. 21.08.41 mobiliseeriti Punaarmeesse, arr. 01.06.45, trib. 27.11.45, §58-1b, 58-11, 10+5, Omakaitse. [ZEV II köide; R1 12287-E; O.Mägi].

PÄRGMA, August, August m, s. 19.08.19 Viljandimaa Kõpu v., eluk. sama, 4 kl., talunik, ajateenija, tegevväelane. 06.07.41 saadeti sunniviisil Venemaale, arr. 20.12.45, trib. 20.01.46, §58-1b, 58-8, 58-11, surmaotsus, deserteeris Punaarmeest, metsavend. [ZEV IV köide; R2 ar 18346].

PÄRGMA, Karl, August ka Pärgmaa m, s. 30.05.16 Virumaa Haljala v. Idavere k., eluk. Virumaa, tööline. 28.07.41 mobiliseeriti Punaarmeesse, hukkus. [ZEV II köide; A.K. tööpat.]. Täpsustamine: sünd. ka 1913.

PÄRGMA, Lembit, August ka Pärgmaa m, s. 03.02.16 Virumaa Haljala v. Idavere k., eluk. Virumaa, tööline. 28.07.41 mobiliseeriti Punaarmeesse, hukkus. [ZEV II köide; A.K. tööpat.]. Täpsustamine: sünd. ka 1915.

PÄRGMAA, Villu, Aleksander m, s. 12.08.22, eluk. Tallinn, põllutööline. 02.07.41 mobiliseeriti Punaarmeesse. [ZEV II köide].

PÄRGMÄE, Ero ka Pärgmaa m, s. 07.03.1896. 06.41 saadeti sunniviisil Venemaale, oli saksa sõjavangis Königsbergis, vab. Valgas 09.11.41. [ERA,R-1606-1-187,lk44].

PÄRI, Evald, August m, s. 15.09.15 Tartumaa Jõgeva v., eluk. Tartu, autojuht, ajateenija, tegevväelane. 28.06.41 saadeti sunniviisil Venemaale, Eesti korpus, autojuht. [ZEV IV köide; ERAF kart. 6-3].

PÄRI, Harald-Aksel, Hindrek m, s. 07.02.18, eluk. Tallinn, ajateenija. 26.08.41 mobiliseeriti Punaarmeesse. [ZEV II köide].

PÄRI, Karl, Otto m, s. 02.02.04, eluk. Tartu, varahoidja, üleajateenija, tegevväelane. 29.06.41 saadeti sunniviisil Venemaale, oli saksa sõjavangis Königsbergis, vab. Valgas 09.11.41. [ZEV IV köide; ERA,R-1606-1-187,lk44]. Täpsustamine: sünd. ka 1907.

PÄRI, Richard, Johan m, s. 18.01.21, eluk. Tartu, tööline. 07.41 mobiliseeriti Punaarmeesse. [ZEV II köide].

PÄRI, Valentin, Nikolai m, s. 1926, eluk. Tallinn, Vene 31, kutsealune. 20.11.44 mobiliseeriti Punaarmeesse, tagavarapataljon, 8. korpus. [KRA,1-3-1].

PÄRING, Leonhard m, s. 15.07.19, eluk. Võru, Petseri 14, kullassepp, kutsealune. 06.41 saadeti sunniviisil Venemaale, oli saksa sõjavangis Königsbergis, vab. Valgas 09.11.41. [ERA,R-1606-1-187,lk44].

PÄRIS, Oskar m. 07.41 mobiliseeriti Punaarmeesse, 25.08.41 pääses hukkuvalt laevalt "Eestirand". [Linna Teataja 11.09.41].

PÄRIS, Vambola, Jaan m, s. 28.08.17 Tallinn, eluk. Tallinn, Roo 38-6, 6 kl., äriteenija, hotell "Kuld Lõvi", ajateenija. 27.07.41 mobiliseeriti Punaarmeesse, Arhangelski obl. Kotlas, tööpataljon, Eesti korpus. [Eesti Sõna 14.04.43; ERAF kart. 23].

PÄRISALU, Arnold, Ants in ka Hans m, s. 03.09.22 Läänemaa Varbla v., eluk. Läänemaa Haapsalu, 6 kl., põllutööline, kondiiter, Tiidri kondiitritööstus. 03.07.41 mobiliseeriti Punaarmeesse, Sverdlovski obl. UAZ, 861. tööpataljon, Eesti korpus, 917. laskurpolk, sihtur, võttis osa kõigist lahingutest, Sõrve säärel sai haavata, jäi ilma vasakust jalast. [ERAF kart. 23; ERAF kart. 6-3].

PÄRISMA, Herman, Juhan m, s. 04.11.09 Läänemaa Pühalepa v. Loja k., eluk. Tallinn, Kungla 46-8, 4 kl., lukksepp, Tallinna Sõjakool. 27.07.41 mobiliseeriti Punaarmeesse, Sverdlovski obl. Rež, 787. töökolonn, Eesti korpus. [ERAF kart. 23; ZEV II köide; O.Mägi].

PÄRISMA, Paul, Juhan m, s. 01.06.04 Läänemaa Pühalepa v. Loja k., eluk. Tallinn, Noole 7-2, 5 kl., pootsman, aurik "Järvamaa". 1941 Kasahhi NSV, Balhaši järv, kalavabrik, Eesti korpus, 15.12.42 langes Velikije Luki all. [ERAF kart. 23; O.Mägi; V.Luki in memoriam].

PÄRISMAA, Hermann, Anna m, s. 23.12.07 Läänemaa Pühalepa v., eluk. sama, talupidaja. 22.07.41 mobiliseeriti Punaarmeesse, Tšeljabinski obl. Tšebarkul, 249. laskurdiviis, 917. laskurpolk, surn. formeerimisel 05.07.42. [U.Usai IR; ZEV II köide; ERA,1608-2-409,lk186; O.Mägi; KRA,9-4-2].

PÄRISMAA, Richard, Jaan m, s. 29.08.22 Järvamaa, eluk. Järvamaa Koigi v. Rutikvere as., 6 kl., põllutööline isa talus. 03.07.41 mobiliseeriti Punaarmeesse, Gorki, Eesti korpus. [ERAF kart. 23; ZEV II köide].

PÄRISOO, Viilip, Karl ka Pärisso, in ka Kaarel m, s. 17.04.19 Tallinn, eluk. Harjumaa Saue v. Pääsküla, 6 kl., autojuht, ajateenija, tegevväelane. 29.06.41 saadeti sunniviisil Venemaale, Sverdlovski obl., 964. ehitus-töökolonn, Eesti korpus, 7. laskurdiviis, 23, suurtükiväepolk, autojuht. [ERAF kart. 23; ZEV IV köide; ERAF kart. 6-3].

PÄRISTE, Aleksander, Paul m, s. 29.03.11, eluk. Virumaa Narva, Rakvere 29, kesk-erih., kooliõpetaja Virumaal. 26.07.41 mobiliseeriti Punaarmeesse, Sverdlovski obl. Rež, 787. töökolonn, Eesti korpus, 300. laskurpolk, 12.10.44 langes sõjas. [ERAF kart. 23; ZEV II köide; KRA,9-4-2].

PÄRISTE, Endrik, Paul m, s. 24.04.13, eluk. Tallinn, värvija. 27.07.41 mobiliseeriti Punaarmeesse, Eesti korpus, 921. laskurpolk, nooremseersant, 14.10.44 langes sõjas. [ZEV II köide; KRA,9-4-2].

PÄRK, Adolf, Ivan m Venemaa eestlane, s. 10.07.21 Peterburi kub, eluk. Leningradi obl. Oranjenbaumi raj, 6 kl., traktorist, Lopuhhinka. Vologda obl., tööpataljon, Eesti korpus. [ERAF kart. 23]. [RU].

PÄRK, Alfred, Mihkel m, eluk. Virumaa. 1941 Punaarmee, Eesti korpus, 05.10.44 langes sõjas. [KRA,9-4-2].

PÄRK, Johannes, Aleksander m Venemaa eestlane, s. 1913, eluk. Saraatovi obl. 1942 Eesti korpus. [A.K. kaust 6]. [RU].

PÄRK, Johannes, Aleksander m Venemaa eestlane, s. 26.09.22 Peterburi kub, eluk. Leningradi obl. Krasnogvardeiski raj, 7 kl., lukksepp. Leningradi obl. Tihvin, 482. tööpataljon, Eesti korpus. [ERAF kart. 23]. [RU].

PÄRK, Johannes, Jaan m, s. 1907 Tallinn, eluk. Tallinn, Kolde 56-2. 07.41 mobiliseeriti Punaarmeesse, Eesti korpus, 354. laskurpolk, 13.01.43 langes Velikije Luki all. [V.Luki in memoriam; KRA,9-4-2].

PÄRKALAS(?), Eduard, Eduard m, eluk. Võrumaa. 1941 Punaarmee, Eesti korpus, 921. laskurpolk, 21.11.44 teadmata kadunud. [KRA,9-4-2].

PÄRKSON, Richard, Arno m Venemaa eestlane, s. 22.01.20 Peterburi kub, eluk. Leningradi obl. Strugi-Krasnõje raj, 5 kl., kokk. 1942 Eesti korpus. [ERAF kart. 23]. [RU].

PÄRL, Andres, Andres m, s. 10.11.03, eluk. Tallinn. Ülikooli sekretär. 22.08.41 mobiliseeriti Punaarmeesse. [ZEV II köide].

PÄRL, Boris, Timofei m, s. 23.09.15 Tallinn, eluk. Tallinn, Valge 19-1, 5 kl., tööline, keskkütte- ja vesivarustuse töökoda. 28.07.41 mobiliseeriti Punaarmeesse, Tšeljabinski obl. Zlatoust, tööpataljon, Eesti korpus, 921. laskurpolk, 13.10.44 teadmata kadunud. [Eesti Sõna 13.04.43; ERAF kart. 23; ZEV II köide; KRA,9-4-2].

PÄRLE, Kornelius, Oskar m Venemaa eestlane, s. 18.11.18 Vjatka kub, eluk. Kirovi obl. Oparino raj, 4 kl., põllutööline. Kirovi obl., 224. töökolonn, Eesti korpus, 21.12.42 teadmata kadunud Alekseikovo k. all. [ERAF kart. 23, V.Luki in memoriam]. [RU].

PÄRLIN, Edgar, Johannes m, s. 29.12.11, eluk. Järvamaa, põllutööline. 23.07.41 mobiliseeriti Punaarmeesse. [ZEV II köide].

PÄRLIN, Evald, Johannes m, s. 11.04.20, eluk. Järvamaa, kaevandustööline. 02.07.41 mobiliseeriti Punaarmeesse. [ZEV II köide].

PÄRLIN, Heinrich, Johannes m, s. 28.02.22 Tartumaa Kasepää v., eluk. Kasepää v. Kasepää k., 6 kl., põllutöö. 02.07.41 mobiliseeriti Punaarmeesse, Arhangelski obl. Kotlas, 861. tööpataljon, Eesti korpus. [ERAF kart. 23; ZEV II köide].

PÄRLIN, Voldemar, Kustas m, s. 28.03.04, eluk. Tartu, Mäe 33, kapten, tegevväelane. 28.06.41 saadeti sunniviisil Venemaale, olin saksa sõjavangis Königsbergis, vab. Valgas 09.11.41. [ZEV IV köide; ERA,R-1606-1-187,lk44].

PÄRLING, Jaan, Jaan m, s. 16.09.02, eluk. Harjumaa, ehitustööline. 22.08.41 mobiliseeriti Punaarmeesse. [ZEV II köide].

PÄRLING, Robert, Gustav m, s. 07.12.10 Tallinn, eluk. sama, 6 kl., sadulsepp, maaler. 27.07.41 mobiliseeriti Punaarmeesse, Sverdlovski obl. Rež, tööpataljon, Eesti korpus. [ERAF kart. 23; ZEV II köide].

PÄRLIOJA, Evald, Leopold m, s. 13.07.20, eluk. Tallinn, automehaanik. 04.07.41 mobiliseeriti Punaarmeesse, Eesti korpus, 925. laskurpolk. [ZEV II köide; A.K. kaust 14].

PÄRLIST, Erik, Magnus m, s. 16.03.10 Tallinn, eluk. Keila, 6 kl., paga-kondiiter, artell "Keila Pagaritöölised". 22.07.41 mobiliseeriti Punaarmeesse, Arhangelski obl., töökolonn, Eesti korpus. [ERAF kart. 23; ZEV II köide].

PÄRLIST, Robert-Johannes, Margus m, s. 28.02.1898, eluk. Tartumaa Elva. EV kapten, piirivalve rajooniülem. 28.06.41 saadeti sunniviisil Venemaale, oli saksa sõjavangis Königsbergis, langes 11.08.44 Permisküla juures, Kpt. [ZEV IV köide; ERA,R-1606-1-187,lk44; Salo; cr].

PÄRLOJA, Ernst, August m, s. 1918, eluk. Tallinn, Luise 28-11, ökonomist, jurist. 24.12.44 mobiliseeriti Punaarmeesse, 63. tagavarapolk. [KRA,1-3-1,2].

PÄRLVEE, Valter, Karl m, s. 03.10.12 Võrumaa, eluk. Narva, keskh., raamatupidaja, Kreenholmi vabrik Narvas. 07.41 mobiliseeriti Punaarmeesse, Sverdlovski obl. Rež, 787. tööpataljon, Eesti korpus, 485. suurtükiväepolk. [ERAF kart. 23; ERAF kart. 6-3].

PÄRM, Arnold, Kristjan m, s. 17.03.19, eluk. Tartu, ajateenija, tegevväelane. 23.06.41 saadeti sunniviisil Venemaale. [ZEV IV köide].

PÄRM, Edgar, Jakob m, s. 30.09.22, eluk. Tallinn, lukksepp. 02.07.41 mobiliseeriti Punaarmeesse. [ZEV II köide].

PÄRM, Eduard, Johannes m, s. 22.06.1895, eluk. Tallinn, üleajateenija, tegevväelane. 20.07.41 saadeti sunniviisil Venemaale. [ZEV IV köide].

PÄRMANN, Arnold, Johannes m, s. 1910, eluk. Valgamaa. 1941 mobiliseeriti Punaarmeesse. [A.K. kaust 6-76].

PÄRN m, eluk. Tallinn. 1941 mobiliseeriti Punaarmeesse, surn. 02.42 Samornjas(?) nõrkusesse. [ERA,1608-2-409,lk186].

PÄRN m, eluk. Tallinn. Amose ärist. 1941 mobiliseeriti Punaarmeesse, surn. 01.42 nälga Ustjugas(?). [ERA,1608-2-409,lk186].

PÄRN m, eluk. Tallinn-Nõmme. 1941 mobiliseeriti Punaarmeesse, 22.05.43 langes üleminekul Smolenski all granaadist. [ERA, 1608-2-409].

PÄRN, Albert m. 28.07.41 mobiliseeriti Punaarmeesse, samal päeval viidi rongiga Venemaale, 180. laskurdiviis, 07.41 langes Staraja Russa all. [Eesti Sõna 09.03.43; KRA,9-4-5].

PÄRN, Albert, Jaan en ka Alfred m, s. 1910, eluk. Harjumaa Kõnnu v. Kõnnu k., Tallinn, Liivalaia 103-10, tööline. 26.12.44 mobiliseeriti Punaarmeesse, sadam. [KRA,1-3-2,1,4].

PÄRN, Albert, Villem m, s. 13.09.12, eluk. Tartumaa, ehitustööline. 22.07.41 mobiliseeriti Punaarmeesse. [ZEV II köide].

PÄRN, Albert, Voldemar m, s. 16.10.16, eluk. Virumaa Narva, ametnik. 26.07.41 mobiliseeriti Punaarmeesse. [ZEV II köide].

PÄRN, Aleksander, Adolf m, s. 18.01.10 Kuressaare, eluk. Tallinn, Koidu 118-8, keskh., ekspediitor, ETK. 27.07.41 mobiliseeriti Punaarmeesse, Arhangelsk, sadamatööline, Eesti korpus. [ERAF kart. 23; ZEV II köide].

PÄRN, Aleksander, Jaak in ka Jakob m, s. 25.08.08, eluk. Virumaa, vabrikutööline. 26.07.41 mobiliseeriti Punaarmeesse, Tšeljabinski obl. Tšebarkul, tööpataljon, 249. laskurdiviis, 925. laskurpolk, surn. formeerimisel 07.05.42, ka surn. 06.42 kõhuhaigusesse. [U.Usai IR; ZEV II köide; ERA,1608-2-409,lk186; A.K. tööpat.].

PÄRN, Aleksander, Mihkel m, s. 08.12.01 Pärnumaa Vana-Kariste, eluk. Kamali p/a (van.), 5 kl., tööline, Pärnumaa Täitevkomitee, kindlustuse osakonnajuhataja, hävituspataljon. 1941 mobiliseeriti Punaarmeesse, Sverdlovski obl. Kullavalitsuse valveteenistus, Eesti korpus, surn., maetud Sverdlovski obl. Kamõšlovi kalmistu. [U.Usai 2R; ERAF kart. 23].

PÄRN, Alfred, Jaan m, s. 20.01.21 Tartumaa Avinurme, eluk. Ülenurme v., 6 kl., talunik, Punaarmees. 1941 Tatari ANSV Kaasan, ehituspataljon, Eesti korpus. [ERAF kart. 23].

PÄRN, Alfred, Villem m, s. 12.09.12 Tartumaa, eluk. Harjumaa Ohekatku, 4 kl., puusepp. 07.41 mobiliseeriti Punaarmeesse, Arhangelski obl. Kotlas, metsatööline, Eesti korpus. [ERAF kart. 23].

PÄRN, Alfred-Rudolf, Johannes m, s. 26.06.10 Harjumaa Raasiku v., eluk. Anija v., Tallinn, betoneerija, Tallinnas ehitustel. 27.07.41 mobiliseeriti Punaarmeesse, Tšeljabinski obl. Tšebarkul, tööpataljon, Eesti korpus. [ERAF kart. 23; ZEV II köide].

PÄRN, Anton, Jakob m, s. 07.10.21 Pärnumaa Tori v. Teeniidu t., eluk. Sindi, 9 kl., tekstiilitööline, Sindi "1. Detsembri" tööstus. 03.07.41 mobiliseeriti Punaarmeesse, Saraatovi obl., Eesti korpus. [ERAF kart. 23; ZEV II köide].

PÄRN, Ants, Jakov m, s. 01.03.06 Pärnumaa, eluk. Viljandimaa Polli v., 8 kl., elektrik, üleajateenija. 08.41 mobiliseeriti Punaarmeesse, Stalingradis, Eesti korpus. [ERAF kart. 23].

PÄRN, Ants, Juhan en ka Hans, in ka Johannes m, s. 16.09.18 Tallinn, eluk. Tallinn, Aafrika 31-1, keskh., värvija, Tallinna paberitööstus, ajateenija. 26.07.41 mobiliseeriti Punaarmeesse, Arhangelski obl, 110. ehituspataljon, Eesti korpus, 24.12.42 teadmata kadunud Velikije Luki all. [ERAF kart. 23; ZEV II köide; V.Luki in memoriam].

PÄRN, Arnold m, s. 17.03.19, eluk. Tartu, Marja 25-7, kutsealune. 06.41 saadeti sunniviisil Venemaale, oli saksa sõjavangis Königsbergis, vab. Valgas 09.11.41. [ERA,R-1606-1-187,lk44].

PÄRN, Arnold, Johannes m, s. 21.09.18, eluk. Harjumaa Padise v. Hämari k. (van.), 6 kl., tööline, Paldiski 1. Trust. 07.41 mobiliseeriti Punaarmeesse, Arhangelsk, 246. tööpataljon, Eesti korpus. [ERAF kart. 23].

PÄRN, Arseni, Mihkel m, s. 23.09.10 Pärnu, eluk. Harjumaa Anija v. Kehra p/k, 6 kl., tööline, Kehra sulfaatvabrik. 22.07.41 mobiliseeriti Punaarmeesse, Arhangelski obl., 856. ehituspataljon, Eesti korpus, 27. laskurpolk, 17.09.44 langes sõjas. [ERAF kart. 23; ZEV II köide; KRA,9-4-2].

PÄRN, Artur, Karl m Venemaa eestlane, s. 08.12.17 Kalmõki ANSV, eluk. Gorki obl. Dzeržinsk, kesk-erih., tehnik. Punaarmees, Eesti korpus. [ERAF kart. 23]. [RU].

PÄRN, August m. 07.41 mobiliseeriti Punaarmeesse, 25.08.41 pääses hukkuvalt laevalt "Eestirand". [Linna Teataja 27.09.41].

PÄRN, Berthold, Juhan in ka Johannes m, s. 02.03.22 Pärnumaa, eluk. sama, 6 kl., põllutööline, tööline, Tootsi Trükitööstus. 03.07.41 mobiliseeriti Punaarmeesse, Kuibõševi obl., Lihakombinaadi tööline, Eesti korpus, 26.12.42 teadmata kadunud Velikije Luki all. [ERAF kart. 23; ZEV II köide; V.Luki in memoriam].

PÄRN, Carli, Johannes en ka Charlie m, s. 09.03.14 Harjumaa Kodasoo v., Harjumaa Saue v., 4 kl., lukksepp, Paldiski söökla puhtusekontroll. 27.07.41 mobiliseeriti Punaarmeesse, Arhangelsk, vabrikulukksepp, Eesti korpus, 22.12.42 teadmata kadu-

nud Alekseikovo k. all, oli saksa sõjavangis Polotskis ja teistes laagrites. [ERAF kart. 23; ZEV II köide; ERA,R-1606-1-187,lk176; V.Luki in memoriam].

PÄRN, Eduard m, s. 28.03.03, eluk. Tallinn. 21.08.41 mobiliseeriti Punaarmeesse. [ZEV II köide].

PÄRN, Eino, Maria en ka Heino m, s. 30.09.01 Harjumaa Kodasoo v., eluk. Tallinn, Õuna 1-10, 4 kl., põllutööline, tööline, Riigi Reservide ladu. 27.07.41 mobiliseeriti Punaarmeesse, Sverdlovski obl. Krasnouralsk, 790. tööpataljon, Eesti korpus. [ERAF kart. 23; ZEV II köide; A.K. kaust 8]. Täpsustamine: sünd. ka 30.09.1908.

PÄRN, Elmar m, s. 19.05.19, eluk. Saaremaa, ajateenija, tegevväelane. 1941 saadeti sunniviisil Venemaale. [ZEV IV köide].

PÄRN, Elmar, Andres m, s. 27.03.17, eluk. Tallinn, krohvija. 27.07.41 mobiliseeriti Punaarmeesse. [ZEV II köide].

PÄRN, Elmar, Juhan m, s. 14.03.13 Tartumaa, eluk. Tartumaa, Tartu, 4 kl., kiviraidur, Tartu vangla nr.3, vangivalvur, transporttööline, Tartu hävituspataljon. 09.07.41 mobiliseeriti Punaarmeesse, Taškent, ehitustöödel, Eesti korpus. [ERAF kart. 23; ZEV II köide]. Täpsustamine: sünd. ka 14.03.1914.

PÄRN, Endel, Adolf m, s. 06.24 Nõmme, eluk. Tallinn, Kungla 42-10, 6 kl., tööline, Lihatsentraal nr.1, vabatahtlik hävituspataljonis. 1941 haavatud, Eesti korpus. [ERAF kart. 23].

PÄRN, Evald, August m, s. 09.15 Tartumaa Roela v., eluk. Voore v., 6 kl., autojuht Punaarmees. 1941 Sverdlovsk, Uurali aparaaditehas, Eesti korpus. [ERAF kart. 23].

PÄRN, Evald, Mihkel m, s. 05.06.19, eluk. Tartumaa Mustvee, Tartu 82, kaupmees, ajateenija, tegevväelane, nooremseersant. 07.41 saadeti sunniviisil Venemaale, oli saksa sõjavangis Königsbergis, vab. Valgas 09.11.41. [ZEV IV köide; ERA,R-1606-1-187,lk44].

PÄRN, Feliks, Juhan m, s. 02.12.11, eluk. Tallinn, optik. 28.07.41 mobiliseeriti Punaarmeesse. [ZEV II köide].

PÄRN, Heinrich, Artur m, s. 15.08.10, eluk. Tallinn, kordnik. 15.08.41 mobiliseeriti Punaarmeesse. [ZEV II köide].

PÄRN, Heinrich, Richard m, s. 1925, eluk. Nõmme, Järve 9-2, lukksepp. 24.12.44 mobiliseeriti Eesti Laskurkorpusesse, 63. tagavarapolk. [KRA,1-3-1,2].

PÄRN, Herbert, Peedu m, s. 23.10.11 Läänemaa Emmaste v. Pärna k., eluk. Viiri k. Üdi t., algh., meremees, talupidaja. 22.07.41 mobiliseeriti Punaarmeesse, Arhangelski obl. Bakaritsa, 6. tööpataljon, Eesti korpus, 13.12.42 langes Velikije Luki all, teistel andmetel langes sakslastele vangi, jäi Punaarmee kätte, lasti rivi ees deserteerimise eest maha. [ERAF kart. 23; Sõruots 353; O.Mägi; V.Luki in memoriam].

PÄRN, Ilmar, August m, s. 02.10.20 Tartu, eluk. Tartu, Puiestee 59-1, 9 kl., elektrik, SARK-i Ehituskontor. 04.07.41 mobiliseeriti Punaarmeesse, Sverdlovski obl. Kirovgrad, 360. tööpataljon, Eesti korpus. [ERAF kart. 23; ZEV II köide]. Täpsustamine: sünd. ka 02.09.1920.

PÄRN, Ivan, Mihail m, s. 1907, eluk. Saaremaa. 1941 mobiliseeriti Punaarmeesse. [A.K. kaust 6-89].

PÄRN, Jaan, Hans in ka Ants m, s. 31.10.21 Harjumaa Kaiu v., eluk. Tallinn, Koidu 13, 6 kl., tööline, montööriabi, "Termo-Hüdraulik". 02.07.41 mobiliseeriti Punaarmeesse, Tatari ANSV Kaasan, 315. tööpataljon, Eesti korpus. [ERAF kart. 23; ZEV II köide].

PÄRN, Jaan, Jaak m, s. 05.06.1897, eluk. Tallinn, major, tegevväelane. 25.06.41 saadeti sunniviisil Venemaale, oli saksa sõjavangis Königsbergis, vab. Valgas 09.11.41. [ZEV IV köide; A.K. kaust 8; ERA,R-1606-1-187,lk44].

PÄRN, Jaan, Villem m, s. 07.1897 Pärnumaa, eluk. Pärnumaa Abja v., keskh., tööline, või- ja munaeksport. 1941 Punaarmees, Eesti korpus, politruk. [ERAF kart. 23].

PÄRN, Jakov, Jaan en. ka Jakob m, s. 17.02.19 Pärnumaa Uulu v., eluk. Tallinn, Liivalaia 8-9, 8 kl., kondiiter. 02.07.41 mobiliseeriti Punaarmeesse, Tšeljabinski obl., 1044. töökolonn, Eesti korpus. [ERAF kart. 23].

PÄRN, Johannes m. 07.41 mobiliseeriti Punaarmeesse, 25.08.41 pääses hukkuvalt laevalt "Eestirand". [Linna Teataja 10.09.41].

PÄRN, Johannes, Andres m, s. 22.08.07 Petserimaa, eluk. Tallinn, Liivalaia põik 4-4, 6 kl., tööline, Tallinna 2. Ehitustrust. 27.07.41 mobiliseeriti Punaarmeesse, Arhangelski obl. Kotlas, 111. töökolonn, Eesti korpus. [ERAF kart. 23].

PÄRN, Johannes, Friedrich-Eduard m, s. 08.03.20, eluk. Tartumaa, traktorist. 02.07.41 mobiliseeriti Punaarmeesse. [ZEV III köide lk883].

PÄRN, Johannes, Helene m, s. 19.11.21 Järvamaa Rakke v., eluk. Tallinn, Linda 4-10, 6 kl., lukksepp, Tallinna depoo. 02.07.41 mobiliseeriti Punaarmeesse, Saraatovi obl., kolh. "Nikolajevski", Eesti korpus, 18.12.42 teadmata kadunud. [ERAF kart. 23; KRA,9-4-2; V.Luki in memoriam].

PÄRN, Johannes, Jaan m, s. 05.07.07 Harjumaa, eluk. Tallinn, Kolde 56-2, 5 kl., laudsepp Tallinnas Priide juures. 27.07.41 mobiliseeriti Punaarmeesse, Sverdlovski obl. Krasnouralsk, 789. tööpataljon, Eesti korpus. [ERAF kart. 23].

PÄRN, Johannes, Jaan m, s. 20.10.16 Tartumaa Avinurme v., eluk. Avinurme v. Ulvi k., 6 kl., juuksur. 26.07.41 mobiliseeriti Punaarmeesse, Arhangelski obl., 859. tööpataljon, Eesti korpus, 27. laskurpolk, nooremseersant, 25.07.44 langes sõjas. [ERAF kart. 23; KRA,9-4-2].

PÄRN, Johannes, Konstantin m, s. 01.12.20 Pärnumaa Sindi, eluk. Paikuse v, 6 kl., põllutööline. 03.07.41 mobiliseeriti Punaarmeesse, arr. 20.06.42, trib. 29.06.42, §19-58-1b, 193-7, surmaotsus, 17.07.42 otsus muud. 10+5, desertöör. [U.Usai 2R; R2 ar 28236].

PÄRN, Johannes, Mihail m, s. 04.05.07, eluk. Saaremaa, ehitustööline. 02.08.41 mobiliseeriti Punaarmeesse. [ZEV III köide lk883].

PÄRN, Julius, Arnold m, s. 16.12.19, eluk. Tartumaa Luunja v., talupidaja, ajateenija, tegevväelane. 06.41 saadeti sunniviisil Venemaale, oli saksa sõjavangis Königsbergis, vab. Valgas 09.11.41. [ZEV IV köide; ERA,R-1606-1-187,lk44].

PÄRN, Kalev m, s. 27.09.15. 06.41 saadeti sunniviisil Venemaale, oli saksa sõjavangis Liibavis ja Miitavis, vabanes ca 20.12.41. [ERA,R-1606-1-187,lk91].

PÄRN, Karl m, s. 1903, eluk. Pärnu. 1941 mobiliseeriti Punaarmeesse, 27. laskurpolk. [A.K. kaust 4-10].

PÄRN, Karl, Jakob m, s. 16.04.20 Järvamaa, eluk. Järvamaa Albu v. Sugalepa k., 6 kl., tisler. 28.06.41 mobiliseeriti Punaarmeesse, Tatari ANSV Kaasan, töölaager, Eesti korpus. [ERAF kart. 23].

PÄRN, Karl, Johannes m, s. 02.03.22 Pärnumaa Paikuse v., eluk. sama, 6 kl., turbatööstuse tööline. 03.07.41 mobiliseeriti Punaarmeesse, Kuibõšev, tööpataljon, Eesti korpus. [ERAF kart. 23].

PÄRN, Karl, Karl m, s. 17.04.20, eluk. Tallinn, treial, lukksepp. 02.07.41 mobiliseeriti Punaarmeesse. [ZEV III köide lk883].

PÄRN, Lembit, Abram m Venemaa eestlane, s. 04.07.03 Stavropoli kubermang, eluk. Moskva, kõrgh., kindralmajor. 08.40 määrati 8.armee saabiülemaks ja saadeti hiljuti okupeeritud Tallinna, 11.05.42 määrati juhtima eestlastest formeeritavat 249. laskurdiviisi, 03.06.42 viidi üle 7. laskurdiviisi ülemaks, võttis osa Kuramaa lahingutest, pärast sõda ei usaldatud teda Eestisse jätta ja 1948 aasta kevadel saadeti Moskvasse Kõrgematele Akadeemilistele Kursustele, 1949 aastal pärast lõpetamist määrati operatiivkunsti kateedri vanemõppejõuks, 1965 läks erru ja jäi tööle Moskvasse, suri 27.03.74 Moskvas ja maeti Novodevitšje kalmistule. [ERAF kart. 23; Korpusepoisid lk156, 229, 230]. [ru].

PÄRN, Lembit, Karl m, s. 1920, eluk. Nõmme, Palli 5. 09.12.44 mobiliseeriti Punaarmeesse, 8. pataljon. [KRA,1-3-1].

PÄRN, Magnus m, s. 05.12.10, eluk. Virumaa Rakvere, vanemallohvitser, tegevväelane. 28.06.41 saadeti sunniviisil Venemaale. [ZEV IV köide].

PÄRN, Manivald, Jaan m, s. 13.09.10 Harjumaa Kohila v., eluk. Tallinn, Aida 4-2, 9 kl., drogist, ETK "Orto". 27.07.41 mobiliseeriti Punaarmeesse, Tšeljabinski obl. Zlatoust, 793. ehituspataljon, Eesti korpus, 7. laskurdiviis, 354. laskurpolk, tõlk. [ERAF kart. 23; ERAF kart. 6-3].

PÄRN, Oskar, Joosep m, s. 1913, eluk. Tallinn, Lille 28-10, instruktor. 20.02.45 mobiliseeriti Punaarmeesse, MPVO. [KRA,1-3-1].

PÄRN, Oskar, Villem m Venemaa eestlane, s. 27.05.08 Pärnumaa Vana-Kariste v., eluk. Tšeljabinsk Nižnii posjolok, lõpetamata kõrgh., raamatupidaja, Kaubanduse Rahvakomissariaat. 1941 Tšeljabinsk, "Abrazivnõi Zavod", tööline, Eesti korpus, poliitjuht, 7. laskurdiviisi klubi ülem. [ERAF kart. 23; Vahter 42]. [ru].

PÄRN, Osvald, Eduard m Venemaa eestlane, s. 21.08.21 Peterburi kub, eluk. Leningradi obl. Volossovo raj, 4 kl., lukksepp, sovh. "Saglitsõ". 1942 Eesti korpus. [ERAF kart. 23]. [RU].

PÄRN, Otto, August m, s. 17.09.21 Järvamaa, eluk. Järvamaa Vajangu v. Vanaveski t., 5 kl., põllutööline. 03.07.41 mobiliseeriti Punaarmeesse, Tšeljabinsk, 1044. töökolonn, Eesti korpus, 300. laskurpolk, 12.10.44 langes sõjas. [ERAF kart. 23; KRA,9-4-2].

PÄRN, Richard m. 07.41 mobiliseeriti Punaarmeesse, 25.08.41 pääses hukkuvalt laevalt "Eestirand", 22.12.44 mobiliseeriti "ENSV majandusse". [Linna Teataja 12.09.41; KRA,1-3-4].

PÄRN, Richard, Hans in ka Ants m, s. 25.12.19 Harjumaa Kaiu v., eluk. Tallinn, Wismari 31-5, rätsepaõpilane, ajateenija, tegevväelane. 1941 saadeti sunniviisil Venemaale, arr. 09.10.45, trib. 05.01.46, §58-1b, 10+4, Arhangelski obl., surn. 19.06.50, nõukogudevastane agitatsioon, Saksa sõjavägi. [ZEV IV köide; R3 13741-E].

PÄRN, Roman, Paul m, s. 21.09.19, eluk. Pärnumaa Sindi, tekstiilitööline, ajateenija, tegevväelane. 1941 saadeti sunniviisil Venemaale. [ZEV IV köide].

PÄRN, Rudolf, Ants m, s. 1919, eluk. Tallinn, Wismari 31-5. 24.12.44 mobiliseeriti Punaarmeesse, 24806. sõjaväeosa. [KRA,1-3-1].

PÄRN, Theodor, Aleksander m, s. 1925, eluk. Tallinn, Kingissepa. 26.04.45 mobiliseeriti Punaarmeesse, jaotuspunkt. [KRA,1-3-1].

PÄRN, Valter, Johannes m, s. 19.09.09 Harjumaa, eluk. Harjumaa Saue v., 4 kl., põllutööline, Tallinna Toidukaubastu. 22.07.41 mobiliseeriti Punaarmeesse, Arhangelsk, tehas "Traktorist", elektrik, Eesti korpus. [ERAF kart. 23].

PÄRN, Voldemar, Gustav m, s. 21.01.10 Virumaa Narva, eluk. sama, 4 kl., autojuht. 26.07.41 mobiliseeriti Punaarmeesse, Sverdlovski obl. Rež, autobaas, Eesti korpus, 27. laskurpolk, käskjalg. [ERAF kart. 23; ERAF kart. 6-3].

PÄRN, Voldemar, Jaan m, s. 19.03.12 Järvamaa Ambla v., eluk. Ambla v. Kuru as. Kuru t., 4 kl., puutööline, Ambla kooperatiiv. 23.07.41 mobiliseeriti Punaarmeesse, Arhangelski obl. Kotlas, 109. töökolonn, Eesti korpus, 354. laskurpolk, 13.01.43 langes Velikije Luki all. [ERAF kart. 23; KRA,9-4-2; V.Luki in memoriam].

PÄRNA m, eluk. Läänemaa Ridala v. 1941 mobiliseeriti Punaarmeesse, Arhangelsk, tööpataljon, surn.1942 talvel alatoitlusesse. [ERA,1608-2-409,lk186].

PÄRNA, Albert, Laas m, s. 15.11.12, eluk. Tallinn, puusepp. 27.07.41 mobiliseeriti Punaarmeesse. [ZEV III köide lk883].

PÄRNA, Aleksander, Villem m, s. 12.03.21, eluk. Pärnumaa Saarde, põllutööline. 03.07.41 mobiliseeriti Pärnus, surn. tööpataljonis. [ZEV III köide lk883; A.K. tööpat.].

PÄRNA, Alfred, Johannes m, s. 08.11.19, eluk. Virumaa, põllutööline, ajateenija, tegevväelane. 1941 saadeti sunniviisil Venemaale. [ZEV IV köide].

PÄRNA, Andres, Adu m, s. 11.02.1896, eluk. Läänemaa, talupidaja. 20.08.41 mobiliseeriti Eestis. Augusti lõpul viidi mootorpurjeka "Õrenega" Hankosse. 02.12.41 paigutati aurikule "Jossif Stalin". Miinitõkke otsa jooksnud laevalt päästsid kohalikud kalurid. [Eesti Sõna 10.12.41].

PÄRNA, Ants, Ants en ka Hans m, s. 06.11.19 Pärnumaa Voltveti v., eluk. Kilingi-Nõmme, Tapa, ajateenija, tegevväelane. 06.41 saadeti sunniviisil Venemaale, oli saksa sõjavangis Königsbergis, vab. Valgas 09.11.41. [ZEV IV köide; ERA,4062-2-10,lk78].

PÄRNA, Arnold, Juhan m, s. 27.09.17, eluk. Harjumaa, põllutööline. 22.07.41 mobiliseeriti Punaarmeesse. [ZEV III köide lk883].

PÄRNA, Artur, Artur m, s. 11.04.15 Tallinn, eluk. Tallinn, Kaupmehe 9-1a, kõrgh., ehitusinsener, TPI ehitusmehaanika kateeder. 08.08.41 mobiliseeriti Punaarmeesse, Sverdlovski obl. Krasnogvardeisk, metsatööline, Eesti korpus, hukkus tuleõnnetusel 12.03.43 Laskurkorpuse tagavarapolgus. [ERAF kart. 23; tü].

PÄRNA, Artur, Mart m, s. 01.21 Pärnumaa Kaisma v., eluk. Kaisma v. Metsaküla, 6 kl., tööline, Tootsi Briketitööstus. 03.07.41 mobiliseeriti Punaarmeesse, Kuibõševi obl., kolhoos, Eesti korpus. [ERAF kart. 23].

PÄRNA, Bernhard, Laos m, s. 27.12.08 Saaremaa Lümanda v., eluk. Tallinn, Kana 6-3, 4 kl., tisler, vabrik "Kawe". 27.07.41 mobiliseeriti Punaarmeesse, Molotovi obl., 972. ehituspataljon, Eesti korpus. [ERAF kart. 23].

PÄRNA, Boris, Aleksander m, s. 17.04.21 Narva, eluk. Narva, Linavabriku 22-35, 6 kl., tööline, politrukkide kursused. 1941 Venemaa, kursant, Eesti korpus, leitnant, politruk, 31.12.42 langes sõjas. [ERAF kart. 23; KRA,9-4-2].

PÄRNA, Edgar, Albert ka Pärson m, s. 07.09.09 Tallinn-Nõmme, eluk. Tallinn-Nõmme, Ploomi 9-1, keskh., elektrimontöör. 27.07.41 mobiliseeriti Punaarmeesse, arr. 25.09.41, erin. 30.09.42, §19-58-1b, 10a, Sverdlovski obl. Sevurallag, desertöör. [ZEV III köide lk883; R2 ar 28377].

PÄRNA, Eduard, Jüri m, s. 13.10.10, eluk. Läänemaa, tööline. 27.07.41 mobiliseeriti Punaarmeesse, 249. laskurdiviis, 925. laskurpolk, surn. formeerimisel 22.05.42. [U.Usai IR].

PÄRNA, Elmar, Juhan m, s. 31.10.13, eluk. Harjumaa, talupidaja. 22.07.41 mobiliseeriti Punaarmeesse. [ZEV III köide lk883].

PÄRNA, Elmar, Villem m, s. 19.03.19, eluk. Pärnumaa, ajateenija, tegevväelane. 1941 saadeti sunniviisil Venemaale. [ZEV IV köide].

PÄRNA, Endel, Hans m, s. 10.12.13, eluk. Läänemaa, mölder. 22.07.41 mobiliseeriti Punaarmeesse. [ZEV III köide lk883].

PÄRNA, Ernst, Kristjan m, s. 02.03.20, eluk. Pärnu, tööline. 02.07.41 mobiliseeriti Punaarmeesse, tööpataljon, Eesti korpus. [ZEV III köide lk883; A.K. tööpat. kart.].

PÄRNA, Evald m, s. 1922, eluk. Tallinn. 1941 mobiliseeriti Punaarmeesse, Eesti korpus, 921. laskurpolk. [A.K. kaust 8, kaust 7].

PÄRNA, Evald, Juhan m, s. 30.11.14, eluk. Tallinn, maaler. 28.07.41 mobiliseeriti Punaarmeesse. [ZEV III köide lk883].

PÄRNA, Heino, Aleksander m, s. 1917, eluk. Järvamaa, põllutööline, ajateenija. 1941 saadeti sunniviisil Venemaale. [ZEV IV köide].

PÄRNA, Herbert, Albert m, s. 03.03.07 Riia, eluk. Tallinn-Nõmme, Humala 6-1, 6 kl., pookija köitekojas. 27.07.41 mobiliseeriti Punaarmeesse, arr. 25.09.41, erin. 30.09.42, §19-58-1b, 10a, Sverdlovski obl. Sevurallag, desertöör. [ZEV III köide lk883; R2 ar 28377].

PÄRNA, Herbert, Jaak m, s. 03.07.20 Viljandimaa, eluk. Viljandi, Posti 10, 9 kl., tööline, A/S "Roosenvald ja KO". 03.07.41 mobiliseeriti Punaarmeesse, Sverdlovski obl. UAZ, 774. tööpataljon, Eesti korpus. [ERAF kart. 23].

PÄRNA, Jaan, Peeter end. Pärtelson m, s. 22.11.20 Pärnumaa Rajangu v., eluk. Rajangu v. Räägu k., 9 kl., arveametnik, Metsatöostus, kutsealune. 03.07.41 mobiliseeriti Punaarmeesse, Tatari ANSV Kaasan, ehituspataljon, Eesti korpus, 354. laskurpolk, 30.12.42 langes Smoljanino k. all. [Eesti Sõna 04.43; ERAF kart. 23; KRA,9-4-2; V.Luki in memoriam].

PÄRNA, Juhan, Maria en ka Johan m, s. 28.10.15 Harjumaa, eluk. Tallinn-Nõmme, Männiku 63-8, Pärna 20-3, 6 kl., tööline, Silikaaditehas "Kvarts". 27.07.41 mobiliseeriti Punaarmeesse, Arhangelski obl. Kotlas, ehituspataljon, Eesti korpus, oli saksa sõjavangis Polotskis ja teistes laagrites, 19.04.45 mobiliseeriti Eesti Laskurkorpusesse, jaotuspunkt, tellisetehas "Kvarts". [ERAF kart. 23; ERA,R-1606-1-187,lk176; KRA,1-3-1,2].

PÄRNA, Julius, Peeter m, s. 1920 Pärnumaa, eluk. sama. 07.41 mobiliseeriti Punaarmeesse, Eesti korpus, 354. laskurpolk, 16.01.43 langes Velikije Luki all. [V.Luki in memoriam; KRA,9-4-2].

PÄRNA, Karl, Anton m, s. 22.02.14, eluk. Tallinn, juurdelõikaja jalanõudetööstuses. 21.08.41 mobiliseeriti Punaarmeesse. [ZEV III köide lk883].

PÄRNA, Konstantin, Aleksander m, s. 1913 Virumaa Narva, eluk. sama. 07.41 mobiliseeriti Punaarmeesse, Eesti korpus, 23.12.42 teadmata kadunud Alekseikovo k. all. [V.Luki in memoriam].

PÄRNA, Lennard, Hans ka Grooskopf, en ka Leonhard, Lenard, in ka Ants, Anton m, s. 26.01.22 Pärnumaa Lelle v., eluk. Lelle v. Peri k., 6 kl., pottsepp. 03.07.41 mobiliseeriti Pärnus, Kuibõševi obl., tööpataljon, Eesti korpus. [ERAF kart. 23; A.K. tööpat. kart.].

PÄRNA, Maks, Adam m, s. 20.01.21, eluk. Viljandimaa, keskkooliõpilane. 03.07.41 mobiliseeriti Punaarmeesse. [ZEV III köide].

PÄRNA, Mihkel, Karl m, s. 25.08.21 Pärnumaa, eluk. Pärnumaa Laiksaare v. Saaremetsa t. (van.), tööstuskool, katelsepp, Mõisaküla raudteetehas. 02.07.41 mobiliseeriti Punaarmeesse, Saraatovi obl., 295. töökolonn, Eesti korpus, 21.12.42 teadmata kadunud Alekseikovo k. all, oli saksa sõjavangis Polotskis ja teistes laagrites. [ERAF kart. 23; ERA,R-1606-1-187,lk176; V.Luki in memoriam].

PÄRNA, Mihkel, Laas m, s. 16.11.01, eluk. Harjumaa, tisler. 20.08.41 mobiliseeriti Punaarmeesse. [ZEV III köide].

PÄRNA, Nigulas, Ivan m, s. 04.04.03, eluk. Tallinn, tööline. 21.08.41 mobiliseeriti Punaarmeesse. [ZEV III köide].

PÄRNA, Paul, Peeter m, s. 22.11.21 Valga, eluk. Tõrva, 5 kl., põllutööline, ajateenija, tegevväelane, Tallinna Sõjakooli kursant. 1941 saadeti sunniviisil Venemaale, arr. 26.12.41, trib. 17.01.42, §58-10 lg.2, 58-2, surmaotsus, 28.02.42 otsus muud. 10+5, nõukogudevastane agitatsioon. [ZEV IV köide; R2 ar 28361].

PÄRNA, Robert-Johannes, Härman m, s. 02.02.18, eluk. Virumaa Jõhvi, ajateenija, tegevväelane. 06.41 saadeti sunniviisil Venemaale, oli saksa sõjavangis Königsbergis, vab. Valgas 09.11.41. [ZEV IV köide; ERA,R-1606-1-187,lk44]. Täpsustamine: sünd. ka 20.01.18.

PÄRNAKOV, Herman, Peeter m, s. 28.03.07 Virumaa, eluk. sama, algh., tööline. 07.41 mobiliseeriti Punaarmeesse, Arhangelski obl., töökolonn, Eesti korpus. [ERAF kart. 23].

PÄRNALA, Arnold, Johannes m, s. 25.08.12 Järvamaa Väinjärve v., eluk. Järva-Jaani, Lai 18, Tallinn, 5 kl., voorimees, Tallinna Küttetrust. 28.07.41 mobiliseeriti Punaarmeesse, Arhangelski obl. Kotlas, 111. töökolonn, Eesti korpus. [ERAF kart. 23].

PÄRNALA, Gustav, Juhan m, s. 1910, eluk. Tallinn, Pärnu mnt. 229-4, voorimees. 23.03.45 mobiliseeriti Punaarmeesse, sõjaväeline merendusehitus. [KRA,1-3-1,4].

PÄRNALA, Hendrik, Tõnu en ka Heinrich m, s. 28.09.09, eluk. Harjumaa Padise v. Pihtre t., 4 kl., põllutööline oma talus. 22.07.41 mobiliseeriti Punaarmeesse, Arhangelski obl., tööpataljon, Eesti korpus. [ERAF kart. 23].

PÄRNALA, Oskar, Johan ka Pärnola m, s. 22.04.22, eluk. Viljandi, gümnaasiumiõpilane. 03.07.41 mobiliseeriti Punaarmeesse, surn. 10.03.42, maetud Sverdlovski obl. Kamõšlovi kalmistu. [U.Usai IR,2R].

PÄRNALA, Rudolf, Johannes m, s. 12.12.20 Järvamaa, eluk. Tallinn, Magasini 25-2, 4 kl., autojuht, Kergetööstuse Varustuskontor. 02.07.41 mobiliseeriti Punaarmeesse, Kuibõševi obl., tööpataljon, Eesti korpus. [ERAF kart. 23].

PÄRNALAAS, Eduard, Eduard m, s. 20.04.19, eluk. Võrumaa, ajateenija, tegevväelane. 1941 saadeti sunniviisil Venemaale. [ZEV IV köide].

PÄRNAMAA, Aleksander, Joosep m, s. 07.02.12 Läänemaa Käina v. Kaasiku k., eluk. sama, põllutööline. 22.07.41 mobiliseeriti Punaarmeesse. [ZEV III köide; O.Mägi].

PÄRNAMAA, Arvo, Kallu m, s. 03.03.21, eluk. Tallinn, ajateenija, tegevväelane. 03.04.41 saadeti sunniviisil Venemaale. [ZEV IV köide].

PÄRNAMAA, Evald, Johannes ka Pärnama, in ka Juhan m, s. 22.12.09 Tallinn, eluk. Tallinn, Paide 8-8, keskh., tuletõrjuja, Lutheri vabrik, lukksepp. 27.07.41 mobiliseeriti Punaarmeesse, Arhangelsk, 117. töökolonn, Eesti korpus, 7. laskurdiviis, 300. laskurpolk, kokk. [ERAF kart. 23; ERAF kart. 6-3].

PÄRNAMAA, Hermann, Joosep en. ka Herman m, s. 13.10.15 Läänemaa Käina v. Kaasiku k., eluk. Tallinn, 6 kl., tööline. 27.07.41 mobiliseeriti Punaarmeesse, Sverdlovski obl., töökolonn, Eesti korpus. [ERAF kart. 23; O.Mägi].

PÄRNAMAA, Roman, Juhan ka Pärnamäe m, s. 18.06.16, eluk. Läänemaa Ridala v., põllutööline. 22.07.41 mobiliseeriti Punaarmeesse, 249. laskurdiviis, 921. laskurpolk, surn. formeerimisel 07.05.42 kõhuhaigusesse. [U.Usai IR; ZEV III köide; ERA,1608-2-409,lk186].

PÄRNAMETS, Aleksei m, s. 1921, eluk. Võrumaa. 1941 mobiliseeriti Punaarmeesse, Eesti korpus, oli ravil Kalinini obl. Toržoki lähistel 30.12.42-25.03.43. [A.K. kaust 8].

PÄRNAMETS, Arnold, Eduard m, s. 06.04.22 Võru, eluk. Võrumaa, põllutööline. 02.07.41 mobiliseeriti Punaarmeesse, Eesti korpus, 779. suurtükiväepolk, jefreitor. [ZEV III köide; ERAF kart. 6-3].

PÄRNAMETS, Herbert, Hilda-Vilhelm m, s. 21.10.21 Pärnumaa Kilingi-Nõmme, eluk. Kilingi-Nõmme, Pärnu mnt. 77, 6 kl., tööline, autobaas. 03.07.41 mobiliseeriti Punaarmeesse, Tatari ANSV Kaasan, tööpataljon, Eesti korpus, 1945 Kuramaa. [ERAF kart. 23; ZEV III köide; A.K. tööpat. kart.; ERA,4062-2-10,lk74].

PÄRNAMETS, Paul, Aleksander m, s. 31.10.18 Harjumaa Nissi v., eluk. Nissi v. Viru k. Tuuliku t., 6 kl., põllutööline. 22.07.41 mobiliseeriti Punaarmeesse, Vologda, 232. töökolonn, Eesti korpus. [ERAF kart. 23; ZEV III köide].

PÄRNAMETS, Priidu, Peeter m, s. 29.10.18, eluk. Saaremaa, ajateenija. 02.08.41 mobiliseeriti Punaarmeesse. [ZEV III köide].

PÄRNAMÄE, Arnold m, eluk. Võrumaa. 03.07.41 mobiliseeriti Võrus, Kuibõševi obl. Smõšljajevka, tööpataljon, jäi sinna, korpusesse ei võetud. [A.K. tööpat.].

PÄRNAMÄGI, Arnold, Johannes m, s. 17.07.21, eluk. Harjumaa Keila v., põllutööline. 02.07.41 mobiliseeriti Punaarmeesse, olin saksa sõjavangis Königsbergis, vab. Valgas 09.11.41. [ZEV III köide; ERA,R-1606-1-187,lk44].

PÄRNAMÄGI, Artur, Richard m, s. 23.09.07 Lätimaa, eluk. Saaremaa Torgu v. Mõntu k., 3 kl., kalur, talupidaja. 02.08.41 mobiliseeriti Punaarmeesse, Tšeljabinski obl. Tšebarkul, tisleritööl, Eesti korpus, 917. laskurpolk, 19.12.42 langes Velikije Luki all. [ERAF kart. 23; ZEV III köide; KRA,9-4-2; V.Luki in memoriam].

PÄRNAMÄGI, Lembit, Joosep m, s. 24.01.17 Virumaa Haljala v., eluk. Kiviõli, 6 kl., vabrikutööline, kaevur. 27.07.41 mobiliseeriti Punaarmeesse, Arhangelski obl. Jarensk, tööpataljon, Eesti korpus. [ERAF kart. 23; ZEV III köide].

PÄRNAMÄGI, Otto-Elmar, Hermann m, s. 07.07.10 Virumaa Vao v., eluk. Tallinn, 6 kl., autojuht Tallinnas. 27.07.41 mobiliseeriti Punaarmeesse, Sverdlovski obl. Rež, 788. tööpataljon, Eesti korpus, 7. laskurdiviis, 300. laskurpolk, autojuht. [ERAF kart. 23; ZEV III köide; U.Usai IR; A.K. tööpat. kart.; ERAF kart. 6-3].

PÄRNAP, Herman m, eluk. Virumaa Undla v. Hulja Uusküla. 02.07.41 mobiliseeriti Punaarmeesse, saatus teadmata. [Hulja 116].

PÄRNAPUU, Ants, Jaan m, s. 30.04.13, eluk. Virumaa Undla v. Neeruti, vabrikutööline. 26.07.41 mobiliseeriti Punaarmeesse, teadmata kadunud. [ZEV III köide; A.K. tööpat.].

PÄRNAPUU, Arnold, Jaan m, s. 03.10.16 Virumaa, eluk. Virumaa Vohnja v., 4 kl., põllutööline. 07.41 mobiliseeriti Punaarmeesse, Arhangelski obl., 758. tööpataljon, Eesti korpus. [ERAF kart. 23].

PÄRNAPUU, Harald, Jüri m, s. 1912. 1941 mobiliseeriti Punaarmeesse, 249. laskurdiviis, 925. laskurpolk, surn. formeerimisel 11.07.42. [U.Usai IR].

PÄRNAPUU, Helmut m, kutsealune. 03.07.41 mobiliseeriti Punaarmeesse, Sverdlovski obl. UAZ, tööpataljon, Eesti korpus. [A.K. tööpat. kart.].

PÄRNAPUU, Johannes, Jüri m, s. 03.02.13 Harjumaa Laitse v., eluk. Tallinn-Nõmme, Spordi 7-4, 6 kl., tööline, Sõjaministeeriumi laskemoona töökoda. 27.07.41 mobiliseeriti Punaarmeesse, Arhangelski obl. tööpataljon, Eesti korpus, välihaigla nr. 627, 14.11.44 surma teade ENSV Sõjakomissariaati. [ERAF kart. 23; ZEV III köide; KRA,9-4-3].

PÄRNAPUU, Martin m, eluk. Järvamaa Käru v. 1941 suvel mobiliseeriti, Tšeljabinsk, tööpataljon, surn. tööpatis. [A.K. tööpat.].

PÄRNAPUU, Roman, Anton m, s. 16.05.21 Virumaa Haljala v., eluk. Rakvere Vinni sovh, 6 kl., põllutööline, puutööline. 04.07.41 mobiliseeriti Punaarmeesse, Tatari ANSV Kaasan, 613. tööpataljon, Eesti korpus, 300. laskurpolk, sanitar. [ERAF kart. 23; ZEV III köide; ERAF kart. 6-3].

PÄRNASALU, Arnold, Jaan m, s. 22.04.11 Tallinn, eluk. Tallinn, Tulbi 5-5, 6 kl., pakeliidimeister, keemik, apteegi laboratoorium. 27.07.41 mobiliseeriti Punaarmeesse, Sverdlovski obl. Krasnouralsk, 789. ehituspataljon, Eesti korpus. [ERAF kart. 23; ZEV III köide].

PÄRNASALU, Edgar, Johannes m, s. 27.09.19, eluk. Läänemaa, ajateenija, tegevväelane. 1941 saadeti sunniviisil Venemaale. [ZEV IV köide].

PÄRNASALU, Erich, Johannes m, s. 07.11.07, eluk. Harjumaa, 22.07.41 mobiliseeriti Punaarmeesse, repr. kuup. 22.07.41. [ZEV III köide].

PÄRNASALU, Timofei, Nikolai m, s. 24.06.19 Tartumaa, eluk.Tallinn, algh., kingsepp, Tallinna Sõjakool. 1941 Venemaa, Tallinna Sõjakool Venemaal, Eesti korpus, leitnant. [ERAF kart. 23].

PÄRNASTE, August, Jakob m, s. 22.12.12 Virumaa Püssi v., eluk. sama, 6 kl., tisler. 07.41 mobiliseeriti Punaarmeesse, Sverdlovski obl. Marsjatõ, kaevandus, Eesti korpus. [ERAF kart. 23].

PÄRNASTE, Elmar-Johann, Jakob in ka Jaak,m, s. 13.08.20 Pärnumaa Kilingi-Nõmme, eluk. Kilingi-Nõmme, Pärnu mnt. 83, 6 kl., autojuht, Pärnumaa side autobaas. 03.07.41 mobiliseeriti Punaarmeesse, Tatari ANSV Kaasan, tööpataljon, Eesti korpus, arr. 23.04.43, trib. 28.05.43, §58-10 lg.2, 10+3, vab. 23.04.53, nõukogudevastane agitatsioon. [ERAF kart. 23; ZEV III köide; ERA,4062-2-10,lk75; R3 15254-E].

PÄRNASTE, Evald, Mart m, s. 1923, eluk. Tapa. 05.07.41 mobiliseeriti Punaarmeesse, maetud Sverdlovski obl. Kamõšlovi kalmistu. [U.Usai 2R; ZEV III köide].

PÄRNASTE, Herbert, Matias m, s. 27.03.19, eluk. Läänemaa, ajateenija, tegevväelane. 1941 saadeti sunniviisil Venemaale. [ZEV IV köide].

PÄRNASTE, Hugo, Gustav m, s. 14.06.14 Haapsalu, eluk. Tallinn, piirivalvur. 27.07.41 mobiliseeriti Punaarmeesse, Eesti korpus. [ZEV III köide; A.K. kaust 13].

PÄRNASTE, Johannes, Gustav m, s. 10.11.15 Virumaa Narva, eluk. Virumaa Narva, Kreenholmi 18-84, 6 kl., ketraja, Kreenholmi vabrik. 27.07.41 mobiliseeriti Punaarmeesse, Arhangelsk, 857. ehituspataljon., Eesti korpus, 29.12.42 langes Sotovo k. all. [ERAF kart. 23; ZEV III köide; V.Luki in memoriam].

PÄRNASTE, Ruudi, Andrei m, s. 04.01.19, eluk. Võrumaa, ajateenija, tegevväelane. 1941 saadeti sunniviisil Venemaale. [ZEV IV köide].

PÄRNASTE, Voldemar, Villem m, s. 11.05.22 Tallinn, eluk. Tallinn, Tüve 30-1, 6 kl., paberitööline, Puupapivabrik. 02.07.41 mobiliseeriti Punaarmeesse, Tšeljabinski obl., 1044. ehituspataljon, Eesti korpus. [ERAF kart. 23; ZEV III köide].

PÄRNASTE, Väino, Juhan en ka Vaino m, s. 06.11.21 Võru, eluk. Tartu, Õnne 10-7, 6 kl., tööline, Tartu Riigimetsatööstus. 07.41 mobiliseeriti Punaarmeesse, Sverdlovski obl. UAZ, 860. tööpataljon, Eesti korpus, 12.42 teadmata kadunud Velikije Luki all, arr. 25.05.43, trib. 22.06.43, §58-1b, 10+3, tahtis rindel üle minna sakslaste poolele. [ERAF kart. 23; V.Luki in memoriam; R2].

PÄRNAVERI, Vladimir, Timofei m, s. 25.05.18, eluk. Valgamaa, ajateenija, tegevväelane. 28.07.41 saadeti sunniviisil Venemaale. [ZEV IV köide].

PÄRNE, Vambola, Jaan m. 1941 mobiliseeriti Punaarmeesse, 08.01.43 surn. haavadesse Velikije Luki all. [V.Luki in memoriam].

PÄRNHANS, Johannes m, s. 1918 Tallinn. 1941 Punaarmee, Eesti korpus, 27. laskurpolk, leitnant. [ERAF kart. 6-3].

PÄRNI m. 1941 Punaarmee, 180. laskurdiviis, vanemleitnant, 07.41 langes Porhovi all. [KRA,9-4-5].

PÄRNI, Evald, Juhan m, s. 01.11.06 Tallinn, eluk. Tallinn-Nõmme, Leina 6-1. EV leitnant, pataljoniülema abi, tegevväelane. Punaarmees 614. suurtükiväepolgu luureülem, langes Saksa sõjavangi 09.07.41 Porhovi lähistel, viibis sõjavangis novembrini 1941, vab. Valgas 09.11.41, arr. 05.02.45 Nõmmel, mõisteti Tallinna garnisoni sõjatribunalis 09.04.45 §58-1b alusel 10+5 aastat, saadeti Kaug-Itta Magadani Sevvostlagi, kus suri 10.07.47. [ZEV IV köide; ERA,R-1606-1-187,lk44; J.Pihlau, Auraamat; R3 11563; A.Ott, kart.].

PÄRNIK, Andrei, Aleksander m, s. 24.10.07 Tallinn, eluk. Tallinn, Vene-Balti 124-16, algh., katelsepp, kastitööstuse tööline. 27.07.41 mobiliseeriti Punaarmeesse, Sverdlovski obl. Rež, 788. töökolonn, Eesti korpus, 04.01.43 teadmata kadunud Velikije Luki all, 18.09.44 surn. haavadesse. [ERAF kart. 23; ZEV III köide; KRA,9-4-2; V.Luki in memoriam].

PÄRNIK, Eduard, Ivan m, s. 1921, eluk. Tallinn, Raua 62-9, tuletõrjuja. 1945 mobiliseeriti Eesti Laskurkorpusesse, Tallinna Meresadam. [KRA,1-3-2].

PÄRNIK, Herald, Gustav en ka Harald m, s. 29.03.10, eluk. Tallinn, Luise 21-20, algh., tööline. 07.41 mobiliseeriti Punaarmeesse, Arhangelski obl., 7. tööpataljon, 110. töökolonn, Eesti korpus, 12.42 teadmata kadunud Velikije Luki all. [ERAF kart. 23].

PÄRNIK, Johannes, Johan m Venemaa eestlane, s. 1912, eluk. Leningrad. 1942 Eesti korpus. [A.K. kaust 6]. [RU].

PÄRNIK, Karl, Aleksander m, s. 10.09.22 Virumaa Tudulinna v., eluk. Rakvere v., 9 kl., põllutööline. 05.07.41 mobiliseeriti Punaarmeesse, Tšeljabinski obl., 861. ehituspataljon, Eesti korpus, 921. laskurpolk, võttis osa Velikije Luki lahingutest, sai haavata. [ERAF kart. 23; ZEV III köide; ERAF kart. 6-3].

PÄRNIK, Karla-Roman, Jaan m, s. 12.10.19, eluk. Järvamaa, põllutööline. 03.07.41 mobiliseeriti Punaarmeesse. [ZEV III köide].

PÄRNIK, Osvald, Johan m, eluk. Tartumaa Tartu v. 1941 mobiliseeriti Punaarmeesse, Tartu Sõjakomissariaat, Eesti korpus, 04.04.45 langes Läti Kuramaa, maetud Bejukrogs. [A.K. kaust 1-51].

PÄRNIK, Paul, Johannes m, s. 23.08.24 Jõhvi, eluk. Tallinn, 9 kl., kontoriametnik, Kaubanduse Rahvakomissariaat, kaadrite osakond, hävituspataljon. 07.41 mobiliseeriti Punaarmeesse, Tšeljabinski obl. Nižneuvelski raj., traktorist sovhoosis, Eesti korpus. [ERAF kart. 23].

PÄRNIK, Salme, Aleksander n, s. 1923, eluk. Tallinn, Vene-Balti 124-14. Õpilane. 22.11.44 mobiliseeriti Punaarmeesse, VMPO 111. [KRA,1-3-1].

PÄRNISTE, Ferdinand, Johannes m, s. 16.03.19, eluk. Harjumaa Nõva v., 6 kl., autolukksepp, ajateenija, tegevväelane. Enne sõja puhkemist 1941 teenis Võrus suurtükiväe õhutõrjegrupis, 01.07.41 viidi Venemaale, Sverdlovski obl. Kedrovka, 789. ehituskolonn, 20.03.45 langes Läti Kuramaa, maetud Vanagi. [Eesti Sõna 11.04.43; A.K. kaust 1-51; ZEV IV köide; ERA,R-1-2-40, lk7].

PÄRNITS, Erich, Aleksander m, s. 22.05.07 Tartumaa Kudina v., eluk. Tartumaa Kudina v., talupidaja. 23.07.41 mobiliseeriti Mustvees, Arhangelski obl. Ust-Pinega, Kotlas, Korjažma, tööpataljon ja sealt 500-600 km. kaugusel teed ehitamas, Eesti korpus. [ZEV III köide; A.K. tööpat. kart].

PÄRNITS, Herald, Gustav en ka Harald m, s. 29.03.10 Harjumaa, eluk. Tallinn, mullatööline. 27.07.41 mobiliseeriti Punaarmeesse, 12.42 teadmata kadunud Velikije Luki all. [ZEV III köide; V.Luki in memoriam].

PÄRNITS, Ilmar, Bernhard m, s. 01.04.22 Tartumaa, eluk. Tallinn, äriteenija. 02.07.41 mobiliseeriti Punaarmeesse, Eesti korpus, 921. laskurpolk. [ZEV III köide; A.K. kaust 7].

PÄRNITSON, Herbert, August m, s. 15.10.1898, eluk. Tallinn, tööline. 27.07.41 mobiliseeriti Punaarmeesse. [ZEV III köide].

PÄRNMETS, Evald-Verner, Jaan m, s. 27.07.19, eluk. Järvamaa Lehtse v., põllutööline, ajateenija, tegevväelane. 06.41 saadeti sunniviisil Venemaale, 23.11.41 vabanes Salaspilsi sõjavangide laagrist, saabus Walka. [ZEV IV köide; ERA,R-1606-1-187,lk62]. Täpsustamine: sünd. ka 23.07.20.

PÄRNO, Konstantin, Aleksander m, s. 13.06.13 Smolenski kub, eluk. Rakvere, 8 kl., NKVD autojuht. 1941 Arhangelski obl. Kotlase raj., 113. töökolonn, Eesti korpus. [ERAF kart. 23].

PÄRNO, Leonhard m. 1941 suvel mobiliseeriti, Kuibõševi obl Smõšljajevka, tööpataljon, edasine teadmata. [A.K. tööpat.].

PÄRNO, Vladimir, Ernest ka Perno m, eluk. Tartumaa. 1941 Punaarmee, Eesti korpus, 17.09.44 langes sõjas. [KRA,9-4-2].

PÄRNOJA, Andrei, Peedu m, s. 1926, eluk. Pärnumaa. 1941 mobiliseeriti Punaarmeesse. [A.K. kaust 6-105].

PÄRNOJA, Ants, Ants m, s. 20.11.14 Riia, eluk. Tallinn, Neeme 9-1, kõrgh., insener, Tallinna Paberivabrik. 27.07.41 mobiliseeriti Punaarmeesse, Sverdlovski obl. Krasnouralsk, 789. töökolonn, Eesti korpus. [ERAF kart. 23].

PÄRNOJA, Arnold, Johannes m, s. 09.08.21, eluk. Tartumaa Kasepää v., põllutööline. 02.07.41 mobiliseeriti Tartus, Sverdlovski obl. UAZ, 860. tööpataljon, surn. 1942 tööpataljonis. [ZEV III köide; A.K. tööpat.].

PÄRNOJA, Bernhard, Andres in ka Andrus m, s. 21.01.07 Läänemaa Kärdla, eluk. Käina v. Kassari k., algh., talunik. 22.07.41 mobiliseeriti Punaarmeesse, Leningradi obl., mullatööline, Eesti korpus, 921. laskurpolk, 21.12.42 teadmata kadunud Alekseikovo k. all. [ERAF kart. 23; ZEV III köide; O.Mägi; V.Luki in memoriam].

PÄRNOJA, Karl, Friedrich m, s. 11.11.16, eluk. Pärnumaa, leitnant, tegevväelane. 29.06.41 saadeti sunniviisil Venemaale, läks üle sakslaste poolele, saabus kodumaale Saksamaalt. [ZEV IV köide; Korpusepoisid lk125; ERA,4416-1-136].

PÄRNOJA, Karl, Peeter m, s. 11.11.16, eluk. Võru, nooremleitnant, tegevväelane. 26.06.41 saadeti sunniviisil Venemaale. [ZEV IV köide].

PÄRNOJA, Vello, Anton m, s. 16.09.12 Tallinn, eluk. Tallinn, Kolde pst. 52-2, tööstuskool, tisler, artell "Hoog". 27.07.41 mobiliseeriti Punaarmeesse, Sverdlovski obl. Krasnouralsk, 789. tööläager, Eesti korpus, 36. san.pataljon, nooremseersant, 25.12.42 langes Taraštšanka k. all. [ERAF kart. 23; ZEV III köide; KRA,9-4-2; V.Luki in memoriam].

PÄRNPUU, Eduard, Toomas m. s. 1906, eluk. Tallinn, Koidu 58-1, tööline, 07.41 mobiliseeriti Punaarmeesse, 25.08.41 pääses hukkuvalt laevalt "Eestirand", 08.01.45 mobiliseeriti uuesti Punaarmeesse, sadam. [Linna Teataja 13.09.41; KRA.1-3-1,4,2].

PÄRNPUU, Elmet, Adolf m, s. 17.02.20 Tartumaa Rannu v., eluk. sama, algh., lihunik, Riigi Hobusejaam, tallipoiss. 03.07.41 mobiliseeriti Punaarmeesse, Sverdlovski obl. Kirovgrad, 860. tööpataljon, Eesti korpus. [ERAF kart. 23; ZEV III köide].

PÄRNPUU, Johannes, Villem m, s. 07.07.1896, eluk. Läänemaa, talupidaja. 20.08.41 mobiliseeriti Eestis, augusti lõpul viidi mootorpurjeka "Õrnega" Hankosse, 02.12.41 paigutati aurikule "Jossif Stalin", miinitõkke otsa jooksnud laevalt päästsid kohalikud kalurid. [Eesti Sõna 10.12.41; ZEV III köide].

PÄRNPUU, Leo, Vassili m, s. 1926, eluk. Pärnumaa. 1941 mobiliseeriti Punaarmeesse. [A.K. kaust 6-98].

PÄRNPUU, Mihkel, Mihkel ka Pärnapuu m, s. 04.05.13 Läänemaa Kirbla v., eluk. Tallinn, algh., ehitustööline, militsionäär. 1941 Usbekistan, Eesti korpus. [ERAF kart. 23].

PÄRNPUU, Osvald, Karl m, s. 1922, eluk. Tartumaa. 1941 mobiliseeriti Punaarmeesse. [A.K. kaust 6-86,90].

PÄRNSALU, Edgar m, s. 27.09.19 Läänemaa Kõrgessaare v. Lauka k., eluk. sama. 1941 Punaarmee, 22. territ. korpus, Staraja Russa all läks üle sakslaste poolele. [O.Mägi].

PÄRNSALU, Edgar-Aleksander, Martin m, s. 29.01.20, eluk. Harjumaa, ajateenija, tegevväelane. 1941 saadeti sunniviisil Venemaale. [ZEV IV köide].

PÄRNSALU, Leonhard, Karl en. ka Leo m, s. 30.12.18 Tartumaa Kasepää v., eluk. sama, 6 kl., talunik, kutsealune. 06.41 saadeti sunniviisil Venemaale, oli saksa sõjavangis Königsbergis, vab. Valgas 09.11.41, arr. 12.06.45 Kasepää v. Omedu k., trib. 31.07.45, §58-1a, 10+5, Saksa sõjavägi, põgenes filterlaagrist nr. 0316. [ERA,R-1606-1-187,lk44; R2 8322].

PÄRNSALU, Rudolf, Adu m, s. 14.11.09, eluk. Tallinn, kingsepp. 27.07.41 mobiliseeriti Punaarmeesse. [ZEV III köide].

PÄRNSELG, Henn(?), Kaarel m, s. 03.11.11, eluk. Tallinn, tööline "Lutheris". 27.07.41 mobiliseeriti Punaarmeesse. [ZEV III köide].

PÄRNSOO, Herbert, Karl m, s. 30.09.22, eluk. Virumaa, põllutööline. 03.07.41 mobiliseeriti Punaarmeesse. [ZEV III köide].

PÄRO, Karl, Gustav m, s. 06.13 Virumaa Jõhvi v., eluk. Vaivara v. Viivikonna, algh., kaevur, Viivikonna kaevandus. 07.41 mobiliseeriti Punaarmeesse, Arhangelski obl., tööpataljon, Eesti korpus, 22.12.42 teadmata kadunud Alekseikovo k. all. [ERAF kart. 23; V.Luki in memoriam].

PÄRO, Konstantin, Andrei m Venemaa eestlane, s. 30.05.09 Peterburi kub, eluk. Leningrad, 10 kl., autojuht, Autobussipark nr.1. 1942 Eesti korpus. [ERAF kart. 23].

PÄRON, Karl m. 07.41 mobiliseeriti Punaarmeesse, 25.08.41 pääses hukkuvalt laevalt "Eestirand". [Linna Teataja 18.09.41].

PÄRS, Aleksander, Hindrek m, s. 15.01.18, eluk. Saaremaa, ajateenija. 02.08.41 mobiliseeriti Punaarmeesse. [ZEV II köide].

PÄRS, Eduard, Aadu m, s. 05.12.10 Tõrva, eluk. Tartu, algh., automehaanik, Tartu Kammivabrik. 07.41 mobiliseeriti Punaarmeesse, Tšeljabinski obl. Magnitogorsk, Eesti korpus. [ERAF kart. 23].

PÄRS, Evald, Aleksander ka Pärss m Venemaa eestlane, s. 1925, eluk. Uljanovski obl. 1942 Eesti korpus. [A.K. kaust 6]. [RU].

PÄRS, Johannes, Ado m, s. 27.07.07 Tõrva, eluk. Tõrva, Kopli 2-1, algh., tööline, NKVD Tartu vangla nr.3, vangivalvur. 1941 Usbeki NSV, tuletõrjuja Masina-traktorijaamas, Eesti korpus. [ERAF kart. 23].

PÄRS, Johannes, Nigulas m, s. 09.01.11 Virumaa Kohtla v., eluk. Narva, Kreenholmi 16-9, algh., puusepp, mehaanikatöökoda. 26.07.41 mobiliseeriti Punaarmeesse, Sverdlovski obl. Rež, 787. ehituspataljon, Eesti korpus. [ERAF kart. 23; ZEV III köide].

PÄRS, Julius, Laas m, s. 12.11.07, eluk. Saaremaa, talupidaja. 02.08.41 mobiliseeriti Punaarmeesse. [ZEV II köide].

PÄRS, Laas, Hindrek m, s. 08.08.13, eluk. Saaremaa, talupidaja. 02.08.41 mobiliseeriti Punaarmeesse. [ZEV II köide].

PÄRSMAN, Harald, Voldemar m Venemaa eestlane, s. 11.08 Viljandimaa Kõpu v, eluk. Krasnojarski krai Mana raj, algh., kullakaevaja, Jenissei kullatööstus. Punaarmee, Eesti korpus. [ERAF kart. 23]. [RU].

PÄRSON, Aleksander, Ivan m Venemaa eestlane, s. 08.02.1896 Peterburi, eluk. Sverdlovsk, algh., raamatupidaja, varumiskontor. 1942 Eesti korpus. [ERAF kart. 23]. [RU].

PÄRSON, Mihkel, Karl m, s. 1921, eluk. Petserimaa. 1941 mobiliseeriti Punaarmeesse, Eesti korpus, 917. laskurpolk, 24.12.42 langes Malahhovo k. all. [V.Luki in memoriam, KRA,9-4-2].

PÄRSON, Pavel, Pjotr m venelane, s. 1913 Petserimaa, 7 kl., müürsepp, Ehitustrust nr.16. 07.41 mobiliseeriti Punaarmeesse, Tšeljabinsk, ehituspataljon, Eesti korpus. [ERAF kart. 23].

PÄRSON, Rudolf, Madis m, s. 21.03.06, eluk. Tallinn, töökojaomanik. 21.06.41 mobiliseeriti Punaarmeesse. [ZEV III köide].

PÄRT, Aleksei, Ivan m, s. 28.03.10 Saaremaa Laimjala v., eluk. sama, algh., lukksepp. 01.08.41 mobiliseeriti Punaarmeesse, Tšeljabinski obl. Tšebarkul, lukksepp, Eesti korpus. [ERAF kart. 23; ZEV III köide].

PÄRT, Aleksei, Vassili m, eluk. Saaremaa Laimjala v. Kahtla k. 1941 mobiliseeriti Punaarmeesse, Kuressaare Sõjakomissariaat, Eesti korpus, 21.03.45 langes Läti Kuramaa, maetud Tuški. [A.K. kaust 1-51].

PÄRT, Alfred m. 07.41 mobiliseeriti Punaarmeesse, 25.08.41 pääses hukkuvalt laevalt "Eestirand". [Linna Teataja 14.09.41].

PÄRT, Arnold, Jüri m, s. 16.09.13 Harjumaa Juuru v., eluk. Kohila v., algh., tööline, Kohila Paberivabrik. 22.07.41 mobiliseeriti Punaarmeesse, Arhangelski obl., 856. tööpataljon, Eesti korpus, 921. laskurpolk, 21.12.42 teadmata kadunud. [ERAF kart. 23; ZEV III köide; KRA,9-4-2].

PÄRT, Artur, Jüri m, s. 09.03.16, eluk. Tallinn, lukksepp. 26.08.41 mobiliseeriti Punaarmeesse. [ZEV III köide].

PÄRT, Elmar, Leonhard m, s. 02.05.20, eluk. Harjumaa, põllutööline. 02.07.41 mobiliseeriti Punaarmeesse. [ZEV III köide].

PÄRT, Endel m. 07.41 mobiliseeriti Punaarmeesse, 25.08.41 pääses hukkuvalt laevalt "Eestirand". [Linna Teataja 30.09.41].

PÄRT, Erich, August-Aleksander m, s. 28.01.22, eluk. Tartumaa, äriteenija. 02.07.41 mobiliseeriti Punaarmeesse,. [ZEV III köide].

PÄRT, Erich, Jaak m, s. 11.05.18, eluk. Tallinn, ajateenija, tegevväelane. 06.41 saadeti sunniviisil Venemaale. [ZEV IV köide].

PÄRT, Harri, Hermann m, s. 14.07.22 Tallinn, eluk. Tallinn, Magasini 25-5, 8 kl., äriteenija, Riiklik Tehas nr. 463, tööline. 02.07.41 mobiliseeriti Punaarmeesse, Tatari ANSV Kaasan, 613. tööpataljon, Eesti korpus, 921. laskurpolk, võttis osa Novosokolniki ja Velikije Luki lahingutest, 10.01.43 sai haavata. [ERAF kart. 23; ZEV III köide; ERAF kart. 6-3].

PÄRT, Herman, Anton m, s. 02.11.1897, eluk. Tallinn, sõidu-voorimees. 22.08.41 mobiliseeriti Punaarmeesse. [ZEV III köide].

PÄRT, Jaan, Tõnis m, s. 15.11.1900, eluk. Tallinn, põllutööline. 22.08.41 mobiliseeriti Punaarmeesse. [ZEV III köide].

PÄRT, Julius, Peeter m, s. 21.03.21, eluk. Viljandi, põllutööline. 03.07.41 mobiliseeriti Punaarmeesse. [ZEV III köide].

PÄRT, Karl m, s. 1922, eluk. Harjumaa. 1941 Punaarmee, Eesti korpus, 921. laskurpolk. [A.K. kaust 7].

PÄRT, Oskar, Karl m, s. 09.08.19, eluk. Pärnumaa, ajateenija, tegevväelane. 27.06.41 saadeti sunniviisil Venemaale. [ZEV IV köide].

PÄRT, Paul, Hans m, s. 27.06.22, eluk. Viljandimaa, põllutööline. 03.07.41 mobiliseeriti Punaarmeesse. [ZEV III köide].

PÄRT, Peeter, Ants in ka Hans m, s. 27.11.19 Pärnumaa Abja v., eluk. Viljandimaa, algh., tööline, ajateenija, tegevväelane. 1941 saadeti sunniviisil Venemaale, Eesti korpus. [ERAF kart. 23; ZEV IV köide].

PÄRT, Viktor, Eduard m, s. 1916, eluk. Järvamaa Türi. 1941 mobiliseeriti Punaarmeesse, 18.12.42 langes Malahhovo k. all. [V.Luki in memoriam].

PÄRTEL, Albert, Aleksander m. 1941 mobiliseeriti Punaarmeesse, 12.42 langes Velikije Luki all. [V.Luki in memoriam].

PÄRTEL, Albert, Jüri m, s. 03.08.13 Saaremaa Torgu v., algh., meremees, tõstelaev "Ramm". 1941 Punaarmee, Kroonlinn, Eesti korpus, 249. laskurdiviis, sidepataljon. [ERAF kart. 23; ERAF kart. 6-3].

PÄRTEL, Albert, Laas m, s. 02.01.21 Saaremaa Torgu v., eluk. Tallinn, 7 kl., pagar, Balti Puuvillavabrik, telefonist. 02.07.41 mobiliseeriti Punaarmeesse, Tšeljabinsk, 1046. tööpataljon, Eesti korpus, 354. laskurpolk, 01.01.43 teadmata kadunud Velikije Luki all. [ERAF kart. 23; ZEV III köide; KRA,9-4-2; V.Luki in memoriam].

PÄRTEL, Albert, Laas m, s. 18.03.12, eluk. Saaremaa, fotograaf. 02.08.41 mobiliseeriti Punaarmeesse. [ZEV III köide].

PÄRTEL, Aleksander, Otto m, s. 31.12.1896, eluk. Viljandi, major, tegevväelane. 06.41 saadeti sunniviisil Venemaale, oli saksa sõjavangis Königsbergis, vab. Valgas 09.11.41. [ZEV IV köide; ERA,R-1606-1-187,lk44].

PÄRTEL, Aleksander-Robert, Villem m, s. 09.01.07, eluk. Läänemaa, ehitustööline. 22.07.41 mobiliseeriti Punaarmeesse. [ZEV III köide].

PÄRTEL, Aleksei, Laas m, s. 24.04.08 Saaremaa Torgu v., eluk. Harjumaa Kehra, algh., lukksepp, Sulfaattselluloosi tehas. 22.07.41 mobiliseeriti Punaarmeesse, Arhangelski obl., Masinaehituse tehas, lukksepp, Eesti korpus, 11.01.43 langes Velikije Luki all. [ERAF kart. 23; ZEV III köide; V.Luki in memoriam].

PÄRTEL, August, Konstantin m, s. 30.06.19 Pärnumaa Halinga v., eluk. sama, algh., kutsealune. 06.41 saadeti sunniviisil Venemaale, oli saksa sõjavangis Königsbergis, vab. Valgas 09.11.41, arr. 28.01.48, erin. 28.08.48, §58-1a, 58-11, 59-3, 10a, Mordva ANSV Dubravlag, Omski obl. Kamõšlag, vab. laagrist 06.12.55, vab. asum. Novosibirski obl., 03.04.58, organisatsiooni RVL liige. [ERA,R-1606-1-187,lk44; R3].

PÄRTEL, E. m. Eesti korpus 1942-1945, vanemseersant, EV leitnant. [Uraalidest 95,194].

PÄRTEL, Kaljola, Gustav m, s. 25.09.22, eluk. Pärnumaa, gümnaasiumiõpilane. 03.07.41 mobiliseeriti Punaarmeesse. [ZEV III köide].

PÄRTEL, Kristjan, Jüri m, s. 04.03.13 Viljandimaa Viljandi v., eluk. Türi, Jaama 3, keskh, ökonomist. 22.07.41 mobiliseeriti Punaarmeesse, Arhangelski obl. Limenda, 109. töökolonn, Eesti korpus. [ERAF kart. 23; ZEV III köide].

PÄRTEL, Leopold, Juhan m, s. 14.07.13 Läänemaa Emmaste v. Reheselja k., eluk. sama, algh., põllutööline, meremees, kivilõhkuja sõjaväebaasis. 22.07.41 mobiliseeriti Punaarmeesse, Vologda obl., 320. tööpataljon, Eesti korpus, 921. laskurpolk, 21.11.44 langes sõjas. [ERAF kart. 23; ZEV III köide; O.Mägi; KRA,9-4-2].

PÄRTEL, Oskar, Abram m, s. 10.05.20 Läänemaa Velise v., eluk. sama, algh., põllutööline. 03.07.41 mobiliseeriti Punaarmeesse, Tšeljabinski obl., 821. ehituspataljon, Eesti korpus, 300. laskurpolk, 12.10.44 langes sõjas. [ERAF kart. 23; ZEV III köide; KRA,9-4-2].

PÄRTEL, Osvald, Anna m, s. 13.07.16, eluk. Läänemaa Emmaste v., algh., põllutööline, kokk, kindlustustöödel. 22.07.41 mobiliseeriti Punaarmeesse, Vologda obl., ehitustööline, Eesti korpus. [ERAF kart. 23; ZEV III köide].

PÄRTEL, Paul, Hans m, s. 22.09.07, eluk. Läänemaa, vanemleitnant, tegevväelane. 28.06.41 saadeti sunniviisil Venemaale, oli saksa sõjavangis Königsbergis, vab. Valgas 09.11.41. [ZEV IV köide; ERA,R-1606-1-187,lk44].

PÄRTEL, **Raimond** m, s. 1924. 1941 mobiliseeriti Punaarmeesse, Eesti korpus, 25.03.45 langes Läti Kuramaa. [A.K. kaust 8-23].

PÄRTEL, **Roman, Martin** m, s. 28.04.07, eluk. Viljandi, metallitööline. 23.07.41 mobiliseeriti Punaarmeesse. [ZEV III köide].

PÄRTEL, **Rudolf, Jaan** m, s. 16.04.15 Tallinn, eluk. Tallinn, Suurtüki 15-5, tööstuskool, lukkspep. 27.07.41 mobiliseeriti Punaarmeesse, Sverdlovski obl. Rež, 788. töökolonn, Eesti korpus. [ERAF kart. 23; ZEV III köide].

PÄRTEL, **Ruudi** m, eluk. Rohuküla. 1941 mobiliseeriti Punaarmeesse, surn. töölaagris. [ERA,1608-2-409,lk159].

PÄRTEL, **Tiit, Diedrich** m, s. 22.07.07, eluk. Virumaa Narva, Uus 40, motorist-mehaanik, üleajateenija, tegevväelane, vanemseersant. 06.41 saadeti sunniviisil Venemaale, oli saksa sõjavangis Königsbergis, vab. Valgs 09.11.41. [ZEV IV köide; ERA,R-1606-1-187,lk44].

PÄRTEL, **Valentin, Vladimir** m Venemaa eestlane, s. 26.07.24 Leningradi obl, eluk. sama, 7 kl., katlakütja, konduktor. 1942 Eesti korpus. [ERAF kart. 23]. [RU].

PÄRTELPOEG, **Albert, Theodor Aleksander** m, s. 23.05.10, eluk. Tartumaa, põllutööline. 23.07.41 mobiliseeriti Punaarmeesse. [ZEV III köide].

PÄRTELPOEG, **Alfred, Aleksander** m, s. 23.04.10 Tartumaa Kuremaa v., eluk. sama, 6 kl., pagar. 07.41 mobiliseeriti Punaarmeesse, Arhangelski obl. Vinogradovi raj., 858. ehituspataljon, Eesti korpus. [A.K. kaust 6-1; ERAF kart. 23].

PÄRTELPOEG, **Arnold, Johannes** m, s. 21.10.14 Virumaa, eluk. Tallinn, Imanta 38-2, 6 kl., tööline, Lutheri vineerivabrik. 27.07.41 mobiliseeriti Punaarmeesse, Arhangelski obl., 111. töökolonn, Eesti korpus. [ERAF kart. 23; ZEV III köide].

PÄRTELPOEG, **August, Mart** m, s. 15.12.13, eluk. Tartumaa, põllutööline. 23.07.41 mobiliseeriti Punaarmeesse. [ZEV III köide].

PÄRTELPOEG, **Evald, Jaan** m, s. 09.10.12 Tartumaa Jõgeva v., eluk. Jõgeva, Õuna pst.3, 4 kl., põllutööline. 23.07.41 mobiliseeriti Punaarmeesse, Arhangelski obl. Kotlas, laadimistöödel, Eesti korpus, 27. laskurpolk, 07.01.43 langes Velikije Luki all. [ERAF kart. 23; ZEV III köide; KRA,9-4-2; V.Luki in memoriam].

PÄRTELPOEG, **Feliks, Jaan** m, s. 09.20 Tartumaa Torma v., eluk. Torma v. Torma sovh, keskh., tööline, ELKNÜ Tartumaa Komitee instruktor, 09.07.41-15.09.41 hävituspataljon. 1941 Omski obl. Aasovi raj., kolh. "Säde" põllutööline, Eesti korpus, 300. laskurpolk, vanemleitnant, noorempoliitjuht, 12.10.44 langes sakslastele vangi Vintri dessandi ajal Saaremaal, hiljem vabanes, ka langes sõjas 12.10.44. [ERAF kart. 23; Korpusepoisid lk137; KRA,9-4-2].

PÄRTELPOEG, **Heinrich-Theodor, Karl** m, s. 02.07.15 Tartumaa Vanamõisa, eluk. Tartumaa, põllutööline. 23.07.41 mobiliseeriti Punaarmeesse, Arhangelski obl, tööpataljon, Eesti korpus, 10.44 langes lahingus. [ZEV III köide; A.K. tööpat.].

PÄRTELPOEG, **Johannes, August** m, s. 29.10.11, eluk. Harjumaa, lokomotiivijuht. 22.07.41 mobiliseeriti Punaarmeesse, viidi laevaga "Ristna" Venemaale. [Eesti Sõna 04.04.43; ZEV III köide].

PÄRTELPOEG, **Julius, Mart** m, s. 28.09.17 Tartumaa Kuremaa v., eluk. Kuremaa v. Kuusiku t., 6 kl., põllutööline, Kuremaa Karjandustehnikum. 23.07.41 mobiliseeriti Punaarmeesse, Eesti korpus, 354. laskurpolk, 20.09.44 langes sõjas. [ERAF kart. 23; ZEV III köide; KRA,9-4-2].

PÄRTELPOEG, **Nikolai, Johannes** m, s. 03.12.09 Tallinn, eluk. Tallinn, Tompi 10-2, keskh., raamatupidaja, Riigipank. 27.07.41 mobiliseeriti Punaarmeesse, Sverdlovski obl. Rež, 788. tööpataljon, Eesti korpus, 354. laskurpolk, 15.01.43 langes Velikije Luki all. [ERAF kart. 23; ZEV III köide; KRA,9-4-2; V.Luki in memoriam].

PÄRTELPOEG, **Osvald, August** m, s. 15.12.18 Tartumaa Jõgeva v., eluk. Jõgeva v. Kuremaa p/a, 6 kl., põllutööline, meieriõpilane, ehitustööline. 23.07.41 mobiliseeriti Punaarmeesse, Arhangelski obl., 858. ehituspataljon, Eesti korpus. [ERAF kart. 23; ZEV III köide].

PÄRTELPOEG, **Osvald, Ludvig** m, s. 27.12.09 Tallinn, eluk. Tallinn, Videviku 3-5, 6 kl., dispetšer, Tallinna Transport. 08.08.41 mobiliseeriti Punaarmeesse, Sverdlovski obl. Irbiti raj, metsatööline, Eesti korpus, 7. laskurdiviis, leitnant, 27.12.42 langes Velikije Luki all. [ERAF kart. 23; ZEV III köide; V.Luki in memoriam].

PÄRTELPOEG, **Richard, Julius** m, s. 1918, eluk. Nõmme, Valdeku 11-4, sepp, väljavedaja. 1945 mobiliseeriti Eesti Laskurkorpusesse, Tallinna Piimakombinaat. [KRA,1-3-2].

PÄRTELPOEG, **Valter, Theodor Julius** m, s. 28.07.22 Harjumaa, eluk. Harjumaa Kuivajõe v., 4 kl., põllutööline, lukksepa abi Voltas. 02.07.41 mobiliseeriti Punaarmeesse, tööpataljon, Eesti korpus, 354. laskurpolk, miinipildur. [ERAF kart. 23; ZEV III köide; ERAF kart. 6-3].

PÄRTELS, **Ilmar** m, s. 07.06.19, eluk. Tartumaa Aakre v., ajateenija. 06.41 saadeti sunniviisil Venemaale, oli saksa sõjavangis Liibavis ja Miitavis, vabanes ca 20.12.41. [ERA,R-1606-1-187, lk90].

PÄRTELS, **Jaan, Jaan** m, s. 22.06.20 Viljandimaa, eluk. Suure-Jaani, Viljandi 2, Pärnumaa Are v., 6 kl., pottsepp Lepplaane tellisekombinaadis. 02.07.41 mobiliseeriti Punaarmeesse, Kuibõševi obl., 1340. töökolonn, Eesti korpus. [U.Usai 2R; ERAF kart. 23; ZEV III köide].

PÄRTELSEV, **Elmar, Juhan** m, s. 1926, eluk. Valgamaa. 1941 mobiliseeriti Punaarmeesse. [A.K. kaust 6-75].

PÄRTENSON, **August, Eduard** m, s. 13.07.22, eluk. Viljandimaa, põllutööline. 03.07.41 mobiliseeriti Punaarmeesse. [ZEV III köide].

PÄRTENSON, **Eduard, August** m, s. 15.06.19, eluk. Viljandimaa, äriteenija, ajateenija, tegevväelane. 29.06.41 saadeti sunniviisil Venemaale. [ZEV IV köide].

PÄRTLI, **Nikolai, Ado** m, s. 1907, eluk. Järvamaa. 1941 mobiliseeriti Punaarmeesse, 24.12.42 langes Velikije Luki all. [V.Luki in memoriam].

PÄRTLISAAR, **Feliks, Jakub** m, s. 28.01.20 Harjumaa Tõdva v. Padise k., eluk. Tallinn-Nõmme, Pärnu mnt. 250, 6 kl., traktorist, 7. Miilitsajaoskond, transporttööline. 29.07.41 mobiliseeriti Punaarmeesse, Tšeljabinski obl. Zlatoust, vabriku ehitustööline, Eesti korpus, arr. 30.12.42, trib. 15.01.43, §19-58-1b, surmaotsus, 04.03.43 otsus muud. 10+5, tahtis üle minna sakslaste poolele. [ERAF kart. 23; ZEV III köide; R2 27237].

PÄRTMA, **Albert, Mari** m, s. 29.03.12 Viljandimaa, eluk. Viljandimaa Tarvastu v., 5 kl., põllutööline, Tarvastu valla Täitevkomitee esimees. 07.41 mobiliseeriti Punaarmeesse, Tatari ANSV, kolh. "Selutar", sepp, Eesti korpus. [ERAF kart. 23].

PÄRTMAN, **Heinrich** m, eluk. Virumaa Narva. 1941 mobiliseeriti Narvas, oli Leningradis haiglas, rongi pommitati. [A.K. kes teab?].

PÄRTNA, Valdu, Jaan m, s. 1908, eluk. Valgamaa. 1941 mobiliseeriti Punaarmeesse. [A.K. kaust 6-110].

PÄRTNA, Villem, Ado m, s. 23.02.02, eluk. Läänemaa, põllutööline. 20.08.41 mobiliseeriti Punaarmeesse. [ZEV III köide].

PÄRTSON, Erich, Jüri m, s. 27.07.21 Läänemaa, eluk. Pärnumaa Soontaga v., algh., puusepp, artell "Urva". 03.07.41 mobiliseeriti Punaarmeesse, Saraatovi obl., 295. töökolonn, Eesti korpus, 22.12.42 teadmata kadunud Alekseikovo k. all. [ERAF kart. 23; ZEV III köide; V.Luki in memoriam].

PÄSS, Adolf, Karl m, s. 16.02.08, eluk. Tallinn, partorg. 1941 mobiliseeriti Punaarmeesse, Eesti korpus, 7. laskurdiviis, kapten. [A.K. kaust 13, kaust 12; ERAF kart. 6-3].

PÄSS, Arnold, Karl m, s. 19.03.23, eluk. Tartumaa, põllutööline. 25.07.41 mobiliseeriti Punaarmeesse, Tšeljabinsk, 7. laskurdiviis. [ZEV III köide; ERA,R-1-2-40,lk47].

PÄSS, Artur, Jaan m, s. 06.08.20, eluk. Valga, tisleriõpilane. 03.07.41 mobiliseeriti Punaarmeesse. [ZEV III köide].

PÄSS, Harald, Gustav m, s. 18.03.15, eluk. Tallinn, kütja laeval, ajateenija, tegevväelane. 1941 saadeti sunniviisil Venemaale. [ZEV IV köide].

PÄSS, Herbert, Gustav m, s. 1912, eluk. Tallinn, Jakobsoni 71-5, keskbaasi juhataja. 07.12.44 mobiliseeriti Eesti Laskurkorpusesse. [KRA,1-3-2].

PÄSS, Hermann, Mart m, s. 31.10.1899, eluk. Tallinn, äriomanik. 22.08.41 mobiliseeriti Punaarmeesse. [ZEV III köide].

PÄSS, Johannes, Gustav m, s. 29.11.17 Harjumaa Harku v., eluk. Harku v., Tallinn, tööstuskool, lukksepp, Elektri- ja metallitööstus. 27.07.41 mobiliseeriti Punaarmeesse, Arhangelski obl., metsatöödel, Eesti korpus, 23.12.42 langes Burtsevo k. all. [ERAF kart. 23; ZEV III köide; V.Luki in memoriam].

PÄSS, Jüri, Jüri m, s. 1923, eluk. Viljandimaa. 1941 mobiliseeriti Punaarmeesse. [A.K. kaust 6-101].

PÄSS, Ludvig, Paul m Venemaa eestlane, s. 07.10.20 Altai krai, eluk. Altai krai Sorokino raj, 2 kl., tööline, Serešihha nim. kolh. 1942 Eesti korpus. [ERAF kart. 23]. [RU].

PÄSS, Richard, Jaan m, s. 25.12.18, eluk. Valgamaa, ajateenija, tegevväelane. 23.06.41 saadeti sunniviisil Venemaale. [ZEV IV köide].

PÄSTER, Nikolai, Mahail m. 1941. a. mobiliseeriti Punaarmeesse, maetud Sverdlovski obl. Kamõšlovi kalmistu. [U.Usai 2R].

PÄTS, Arnold, Jaan m, s. 11.12 Järvamaa Rakke v., eluk. Rakke v. Järva-Jaani, õpetajate Seminar, Järva-Jaani, Mittetäielik Keskkool, koolijuhataja. 07.41 mobiliseeriti Punaarmeesse, Arhangelski obl. Kotlas, Limenda, 109. töökolonn, Eesti korpus, automaatroodu sanitar. [A.K. kaust 5-2; ERAF kart. 23; Ellen 8; A.K. tööpat.; ERAF kart. 6-3].

PÄÄBO, August, Tõnis m, s. 13.11.11 Läänemaa Lihula v., eluk. Tallinn, 4 kl., valutööline, "Punane Krull", transporttööline. 27.07.41 mobiliseeriti Punaarmeesse, Molotovi obl. Zakamsk, 792. tööpataljon, Eesti korpus. [ERAF kart. 23; ZEV III köide].

PÄÄBUS, Aleksander, Jüri m, s. 1896. 1941 Venemaa. 1943 oli Eesti laskurkorpuse laatsaretis ravil. [A.K. kaust 6-40].

PÄÄBUS, Andrei, Denis m, eluk. Saaremaa. 1941 Punaarmee, Eesti korpus, 921. laskurpolk, 21.12.42 teadmata kadunud. [KRA,9-4-2].

PÄÄBUS, Leo, Peeter m, s. 23.07.05, eluk. Tallinn, trükitööline. 22.08.41 mobiliseeriti Punaarmeesse. [ZEV III köide].

PÄÄBUS, Valentin, Aleksander m Venemaa eestlane, s. 17.02.15 Peterburi kub, eluk. Murmanski obl. Kandalakša, 3 kl., valutööline. Arhangelski obl. Kotlase raj. Limenda, tehases valutööline, Eesti korpus. [ERAF kart. 23]. [RU].

PÄÄDAM, Elmar, Jüri m, s. 31.10.11, eluk. Harjumaa, põllutööline. 22.07.41 mobiliseeriti Punaarmeesse. [ZEV III köide].

PÄÄR, Valter, Mart m, s. 1926, eluk. Tartumaa. 1941 mobiliseeriti Punaarmeesse. [A.K. kaust 6-104].

PÄÄRDA, Elmar, Jaan m, s. 30.12.10 Järvamaa, eluk. Järvamaa Ambla v. Koigi as., 9 kl., põllutööline. 23.07.41 mobiliseeriti Punaarmeesse, Arhangelski obl., 109. töökolonn, Eesti korpus, 249. laskurdiviis, 917. laskurpolk, automaatrood, võttis osa Velikije Luki lahingust. [ERAF kart. 23; ZEV III köide; ERAF kart. 6-3].

PÄÄRDO, Elmar m, s. 1916, eluk. Järvamaa. 1941 mobiliseeriti Punaarmeesse, Eesti korpus. [A.K. kaust 5-2].

PÄÄREN, Elmar, Jüri m, s. 03.02.18, eluk. Järvamaa Rakke v., talupidaja, ajateenija, tegevväelane, kapral. 30.06.41 saadeti sunniviisil Venemaale, oli saksa sõjavangis Königsbergis, jäi Saksamaale. [ZEV IV köide; ERA,R-1606-1-187,lk44].

PÄÄREN, Heinrich, Jüri m, s. 03.12.13, eluk. Tallinn. Õpilane. 27.07.41 mobiliseeriti Punaarmeesse. [ZEV III köide].

PÄÄRENSON, Osvald, August m Venemaa eestlane, s. 23.04.23 Novosibirski obl, eluk. Novosibirski obl. Põrjanskoje raj. Lillengof, 4 kl., kolhoosnik. 1942 Eesti korpus. [ERAF kart. 23]. [RU].

PÄÄRMAA, Alfred, Aleksander m, s. 18.11.21 Pärnu, eluk. Pärnu, Väike-Sepa 3, 6 kl., kingsepp, õlivabrik, saeveskitööline. 02.07.41 mobiliseeriti Punaarmeesse, Kuibõševi raj., kolh. "Partisan", Eesti korpus, 27. laskurpolk, 13.12.42 langes Velikije Luki all. [ERAF kart. 23; ZEV III köide; KRA,9-4-2; V.Luki in memoriam].

PÄÄRMANN, Voldemar, Kusta m, s. 1909. 1941. a. mobiliseeriti Punaarmeesse, surn. 12.04.42, maetud Sverdlovski obl. Kamõšlovi kalmistu. [U.Usai IR,2R].

PÄÄRNAMETS, Hermann, Juhan m, s. 23.01.10, eluk. Läänemaa, põllutööline. 22.07.41 mobiliseeriti Punaarmeesse. [ZEV III köide].

PÄÄRO, Kalju, Aleksander en ka Kaljo m, s. 07.12.22 Virumaa Kohtla v., eluk. Tallinn, 6 kl., lukksepp, Lutheri vabrik. 02.07.41 mobiliseeriti Punaarmeesse, Tšeljabinski obl., 1045. tööpataljon, Eesti korpus. [ERAF kart. 23; ZEV III köide].

PÄÄRO, Karl, Gustav m, s. 22.06.13, eluk. Virumaa Vaivara v., kaevandustööline. 26.07.41 mobiliseeriti Punaarmeesse, oli saksa sõjavangis Polotskis ja teistes laagrites. [ZEV III köide; ERA,R-1606-1-187,lk176].

PÄÄRO, Otto, Paul in ka Juuli m, s. 19.02.22 Virumaa, eluk. Jõhvi, Jaani 6, 5 kl., tööline, Virumaa Telefonivõrk. 03.07.41 mobiliseeriti Punaarmeesse, Tšeljabinski obl. UAZ, tööpataljon, Eesti korpus. [ERAF kart. 23; ZEV III köide].

PÄÄRO, Ralf, Elvine m, s. 18.12.05, eluk. Tallinn, tööline Lutheri vabrikus. 22.08.41 mobiliseeriti Punaarmeesse. [ZEV III köide].

PÄÄRSON, Arnold, Priidik m, s. 13.11.04, eluk. Tallinn, staabi vanemametnik, tegevväelane. 07.41 saadeti sunniviisil Venemaale. [ZEV IV köide].

PÄÄRSON, Jakob m, s. 03.11.1900, eluk. Harjumaa, tisler. 22.08.41 mobiliseeriti Punaarmeesse. [ZEV III köide].

PÄÄRSON, Mihkel, Karl en ka Mihail, in ka Kaarel m, s. 15.05.21 Petserimaa, eluk. Tallinn, Nõmme 33-1, Harjumaa

Klooga, 6 kl., sepp, transporttööline, Klooga baasid. 02.07.41 mobiliseeriti Punaarmeesse, Tatari ANSV Kaasan, 28. tagavaralaskurpolk, väljaõppel 10.07.41-08.10.41, kuni 01.02.42 Kaasan, 615. tööpataljon, Eesti korpus. [U.Usai 2R; ERAF kart. 23; ZEV III köide].

PÄÄRSON, Rudolf, Madis m, s. 21.03.06, eluk. Tallinn, maaler. 21.08.41 mobiliseeriti Punaarmeesse. [ZEV III köide].

PÄÄRT, Raimond, Julius m, s. 1918, eluk. Tallinn, Bekkeri 28-20, tööline. 23.03.45 mobiliseeriti "ENSV majandusse". [KRA,1-3-4].

PÄÄRT, Viktor, Eduard m, s. 27.08.16 Tallinn, eluk. Paide, Suur-Aia 48, 9 kl., äriteenija, Paide Tarbijate Kooperatiivi Liit. 22.07.41 mobiliseeriti Punaarmeesse, Arhangelski obl., 119. töökolonn, Eesti korpus, 18.12.42 langes Velikije Luki all. [ERAF kart. 23, ZEV III köide; V.Luki in memoriam].

PÄÄRU, Endel, Adam m, s. 1912, eluk. Harjumaa. 1941 mobiliseeriti Punaarmeesse, 26.12.42 teadmata kadunud Velikije Luki all. [V.Luki in memoriam].

PÄÄSAAR, Elmar, August m, eluk. Võrumaa Põlva v. Kivijärve k. 1941 mobiliseeriti Punaarmeesse, Võru Sõjakomissariaat, Eesti korpus, 921. laskurpolk, 24.03.45 langes Läti Kuramaa, maetud Dzirnieki. [A.K. kaust 1-51; KRA,9-4-2].

PÄÄSIK, Feodor, Peeter m, s. 23.04.19 Petserimaa, eluk. Petserimaa Mäe v, 4 kl., traktorist, Pikajärve MTJ. 07.41 mobiliseeriti Punaarmeesse, Arhangelski obl., traktorist, Eesti korpus. [ERAF kart. 23].

PÄÄSING, Oskar, Jaan m Venemaa eestlane, s. 03.11.09 Peterburi kub, eluk. Kasahhi NSV Kasahstani obl. Gerassimovka, 3 kl., sepp, kolh. "Punane Kündja". Tšeljabinski obl., 1901. tööpataljon, Eesti korpus. [ERAF kart. 23]. [RU].

PÄÄSK, Erich, Juhan m, s. 21.11.20 Tallinn, eluk. Tallinn, Raua 45-8, 6 kl., tööline., artell "Kartonaaž". 02.07.41 mobiliseeriti Punaarmeesse, Saraatovi obl. Pugatšov, 295. töökolonn, Eesti korpus. [ERAF kart. 23; ZEV III köide].

PÄÄSTEL, Nikolai, Mihail m, s. 06.07.14, eluk. Saaremaa, põllutööline. 01.08.41 mobiliseeriti Punaarmeesse. [ZEV III köide].

PÄÄSTLANE, Jaan, Jüri m, s. 06.1897, eluk. Tallinn, tuletikuvabriku tööline. 22.08.41 mobiliseeriti Punaarmeesse. [ZEV III köide].

PÄÄSU, Aleksander, Timofei m, s. 1909, eluk. Petserimaa. 1941 mobiliseeriti Punaarmeesse. [A.K. kaust 6-38].

PÄÄSU, Arvi, Aleksander m, s. 20.08.14 Hiiumaa, eluk. Tallinn, põllutööline. 27.07.41 mobiliseeriti Punaarmeesse, Tšeljabinski obl. Tšebarkul, 249. laskurdiviis, 921. laskurpolk, surn. formeerimisel 25.08.42. [U.Usai IR; ZEV III köide; ERA,1608-2-409,lk186; KRA,9-4-2].

PÄÄSUKE ka Pääsoke m, eluk. Tallinn. 1941 suvel mobiliseeriti Tallinnas, Arhangelski obl. tööpataljon, 1941 surn. nälga tööpataljonis. [A.K. tööpat.].

PÄÄSUKE m. 1941 Punaarmee, diviisi sideüksuse ülem, leitnant, kustutati diviisi nimekirjast enne lipu annetamist. [R3; ca].

PÄÄSUKE, Albert m, s. 1916, eluk. Tallinn, krohvija. 18.08.41 mobiliseeriti Punaarmeesse. [ZEV III köide].

PÄÄSUKE, Aleksander m. 07.41 mobiliseeriti Punaarmeesse, 25.08.41 pääses hukkuvalt laevalt "Eestirand". [Linna Teataja 12.09.41].

PÄÄSUKE, Alfred, Abram m, s. 01.02.09, eluk. Harjumaa, põllutööline. 22.07.41 mobiliseeriti Punaarmeesse. [ZEV III köide].

PÄÄSUKE, Alfred, Johannes m, s. 31.01.21, eluk. Tallinn, mööbelsepp. 02.07.41 mobiliseeriti Punaarmeesse. [ZEV III köide].

PÄÄSUKE, Arthur, Märt m, s. 06.06.01, eluk. Tallinn, ametnik. 22.08.41 mobiliseeriti Punaarmeesse. [ZEV III köide].

PÄÄSUKE, Artur-Aleksander, Jaan m, s. 14.01.08 Tallinn, eluk. Tallinn-Nõmme, Mustamäe 15-2, algh., aednik, turukauplеja. 27.07.41 mobiliseeriti Punaarmeesse, Arhangelski obl., 72. tööpataljon, Eesti korpus. [ERAF kart. 23; ZEV III köide].

PÄÄSUKE, Arving, Gustav m, s. 15.08.18 Harjumaa Iru v., eluk. Harjumaa, algh., ehitustööline, ajateenija, tegevväelane. 06.41 saadeti sunniviisil Venemaale, Eesti korpus. [ERAF kart. 23; ZEV IV köide].

PÄÄSUKE, Elmar, Jaak m, s. 26.11.07 Tartu, eluk. Narva, Joala 8-8, keskh., kohtusekretär, 2.jsk. Rahvakohus. 26.07.41 mobiliseeriti Punaarmeesse, Sverdlovski obl., 787. tööpataljon, Eesti korpus. [ERAF kart. 23; ZEV III köide].

PÄÄSUKE, Endel, Jaan m, s. 19.09.21, eluk. Tartu, maaler. 04.07.41 mobiliseeriti Punaarmeesse. [ZEV III köide].

PÄÄSUKE, Evald-Kornelius, Jaan ka Päsoke m, s. 26.05.11 Tallinn, eluk. Tallinn, Videviku 41-4, 8 kl., toitlustaja, söögisaal "Sakala", detektiivbürooagent. 27.07.41 mobiliseeriti Punaarmeesse, viidi esimese rongiga Ülemistelt Venemaale, Arhangelski obl. Vassiljevo, 111. töökolonn, Eesti korpus. [Eesti Sõna 13.04.43; ERAF kart. 23; ZEV III köide].

PÄÄSUKE, Harald, Jaan m, s. 30.06.08 Tallinn, eluk. Tallinn, Vesivärava 28, keskh., tantsuõpetaja, Riikliku Tantsukooli juhataja. 27.07.41 mobiliseeriti Punaarmeesse, 28.07.41 viidi ära Ülemiste jaamast esimese rongiga, Arhangelski obl. Kotlas, töökolonn, Eesti korpus. [Eesti Sõna 27.01.42; ERAF kart. 23].

PÄÄSUKE, Johannes, Abram m, s. 11.03.14 Harjumaa, eluk. Harjumaa Kehra, algh., tööline, Sulfaattselluloosi vabrik. 22.07.41 mobiliseeriti Punaarmeesse, Vologda, tööpataljon, Eesti korpus. [ERAF kart. 23; ZEV III köide].

PÄÄSUKE, Leo, Voldemar m, s. 17.06.17 Tallinn, eluk. sama, meretehnikum, laevamehaanik, aurulaev "Naissaar". 27.07.41 Sverdlovski obl. Krasnouralsk, 790. töökolonn, Eesti korpus. [ERAF kart. 23; ZEV III köide].

PÄÄSUKE, Malev, Aleksander m, s. 16.04.17 Tartu, eluk. Tallinn-Nõmme, Näituse 10-4, keskh., spordiinstruktor, Kadrioru Noortepark, raudteelane. 10.08.41 mobiliseeriti Punaarmeesse, Sverdlovski obl. Maslovo, tööline rauakaevanduses, Eesti korpus, arr. 14.03.43, trib. 18.05.43, §19-58-1b, surmaotsus, 24.07.43 otsus muud. 10+5, Jaroslavli obl. Rõbinsk, surn. 18.09.44, nõukogudevastane tegevus. [ERAF kart. 23; ZEV III köide; R2 ar 27280].

PÄÄSUKE, Nikolai, Karl in ka Kaarel m, s. 16.12.09 Tapa, eluk. Tallinn, Tehnika 13-13 (van.), keskh., kontoriametnik, Harjumaa Autobaas, ekspediitor. 27.07.41 mobiliseeriti Punaarmeesse, Arhangelski obl., 7. tööpataljon, 113. töökolonn, Eesti korpus. [ERAF kart. 23; ZEV III köide].

PÄÄSUKE, O. m. Eesti korpus 1942-1945, seersant. [A.K. kaust 9; Uraalidest 67].

PÄÄSUKE, Roland-Edgar, Tõnis m, s. 31.01.08, eluk. Tallinn, kaupmees. 27.07.41 mobiliseeriti Punaarmeesse. [ZEV III köide].

PÄÄSUKENE, Ilmar, Adam m, s. 09.02.19 Tartumaa Elistvere v., eluk. Tartumaa, 9 kl., puusepp, ajateenija, tegevväelane. 14.07.41 saadeti sunniviisil Venemaale, Tšeljabinski obl. Magnitogorsk, 1347. tööpataljon, Eesti korpus, 354. laskurpolk. [ERAF kart. 23; ZEV IV köide; ERAF kart. 6-3].

PÄÄSUKENE, Oskar, Enn m Venemaa eestlane, s. 27.01.12 Tveri kub, eluk. Kalinini obl, 4 kl., metsatööline. 1942 Eesti korpus. [ERAF kart. 23]. [RU].

PÄÄSUKENE, Vladimir m, s. 1919, eluk. Tallinn. 1941 mobiliseeriti Punaarmeesse, 27. laskurpolk. [A.K. kaust 4-11].

PÖBO, Ferdinand, Jaan m, s. 06.09.11, eluk. Tallinn, meremees. 27.07.41 mobiliseeriti Punaarmeesse. [ZEV III köide].

PÖHL, Viktor m, s. 1919, eluk. Läänemaa. 1941 Punaarmee, Eesti korpus, 921. laskurpolk. [A.K. kaust 7].

PÖHL, Viktor-Valfrid, Johannes m, s. 04.12.10, eluk. Läänemaa Noarootsi, põllutöökooli õpetaja. 22.07.41 mobiliseeriti Punaarmeesse, Eesti korpus, 921. laskurpolk. [ZEV III köide; A.K. kaust 7].

PÖIERPAAS, Jaan, Jaan m, s. 28.09.10, eluk. Tallinn, sadulsepp. 27.07.41 mobiliseeriti Punaarmeesse. [ZEV III köide].

PÖIKEL, Voldemar-Aleksander, Karl m, s. 13.04.20, eluk. Läänemaa, põllutööline. 03.07.41 mobiliseeriti Punaarmeesse. [ZEV III köide].

PÖITEL, Alfred, Juhan m, s. 25.10.16 Läänemaa Emmaste v., eluk. sama, algh., kokk, kalur, kaitsekraavide kaevamisel. 23.07.41 mobiliseeriti Punaarmeesse, Vologda obl. Kuštšuba, 232. tööpataljon, Eesti korpus, 921. laskurpolk, 21.12.42 langes rindel. [ERAF kart. 23; ZEV III köide; ERA,1608-2-409, lk159,185,186; O.Mägi].

PÖITEL, Erich, Priidu m, s. 06.10.20 Läänemaa Emmaste v. Lepiku k., eluk. sama, põllutööline. 22.07.41 mobiliseeriti Punaarmeesse, Eesti korpus, 1. tagavarapolk, langes Velikije Luki all 24.06.42. [U.Usai IR; ZEV III köide; Sõruots 175; O.Mägi].

PÖITEL, Erik, Magnus m, s. 17.11.21, eluk. Harjumaa Keila, kingsepp. 03.07.41 mobiliseeriti Punaarmeesse. [ZEV III köide].

PÖITEL, Heinrich, Simmo m, s. 16.08.19 Läänemaa Emmaste v. Lepiku k., eluk. Läänemaa Emmaste v. Lepiku k., meremees. 03.07.41 mobiliseeriti Punaarmeesse, Sverdlovski obl. Kamensk-Uralsk, tööpataljon, surn. [ZEV III köide; Sõruots 84,167; O.Mägi].

PÖITEL, Johannes, Juhan m, s. 20.03.11 Läänemaa Emmaste v. Lepiku k., eluk. Hiiumaa Emmaste v. Lepiku k., ärijuht. 22.07.41 mobiliseeriti Punaarmeesse, 917. laskurpolk, langes rindel Velikije Luki all. [ZEV III köide; O.Mägi].

PÖITEL, Julius, Madis m, s. 10.11.1895, eluk. Läänemaa, põllutööline. 08.41 mobiliseeriti Punaarmeesse. [ZEV III köide].

PÖITEL, Osvald, Simmo m, s. 09.08.08 Läänemaa Emmaste v. Lepiku k., eluk. Hiiumaa Emmaste v. Lepiku k., algh., kalur, ehitustööline sõjaväebaasis. 22.07.41 mobiliseeriti Punaarmeesse, Vologda obl. Kuštšuba, 232. tööpataljon, Eesti korpus, 917. laskurpolk. [ERAF kart. 23; ZEV III köide; O.Mägi].

PÖITEL, Valdur, Juhan m, s. 27.01.20 Läänemaa Emmaste v. Lepiku k., eluk. Hiiumaa Emmaste v. Lepiku k., 7 kl., talunik. 03.07.41 mobiliseeriti Punaarmeesse, Sverdlovski obl. Kamensk-Uralski, 862. tööpataljon, Eesti korpus, üksik õppepataljon, langes rindel Velikije Luki all. [ERAF kart. 23; ZEV III köide; O.Mägi].

PÖTTER, Oskar m, s. Läänemaa Käina v. Aadma k., eluk. sama. 1941 Punaarmee. [O.Mägi].

PÖÖNING, Raimund, Aleksander m, s. 13.11.21 Narva, eluk. Virumaa Peressaare rdtj, algh., puusepp, raudteejaam. 04.07.41 mobiliseeriti Punaarmeesse, Vologda obl. Nikolsk, tööpataljon, Eesti korpus. [ERAF kart. 23].

PÖÖR, Juhan, Jüri m Venemaa eestlane, s. 14.12.1899 Pärnumaa Tali v., eluk. Omski obl, 8 kl., ehitustööline, Sverdlovski obl., vasekaevandus. 1486. töökolonn, Eesti korpus. [ERAF kart. 23]. [RU].

PÖÖRMAN, Evald-Adolf, Eduard m, s. 17.11.22 Tallinn, eluk. Narva-Jõesuu, algh., ketraja, telefonivõrgu töödel. 03.07.41 mobiliseeriti Punaarmeesse, Tšeljabinski obl. UAZ, Kamensk, tööpataljon, Eesti korpus. [ERAF kart. 23; ZEV III köide].

PÖÖRMANN, Viktor, Eduard m, s. 28.02.19, eluk. Virumaa, pagar, ajateenija, tegevväelane. 1941 saadeti sunniviisil Venemaale. [ZEV IV köide].

PÖÖSIK, Richard, Voldemar m, s. 18.05.17 Harjumaa Kloostri v., eluk. Tallinn, Suur-Patarei 12-3, algh, lukksepp, artell "Presto". 07.41 mobiliseeriti Punaarmeesse, Tšeljabinski obl. Zlatoust, 793. ehituspataljon, Eesti korpus, 300. laskurpolk, tankitõrjepatarei. [ERAF kart. 23; ERAF kart. 6-3]. Täpsustamine: sünd. ka 1918.

PÜBBA, Toivo m, s. 1926, eluk. Jõgevamaa. 1941 Punaarmee, Eesti korpus, 925. laskurpolk. [A.K. kaust 14].

PÜHAKO, Kristjan m. 07.41 mobiliseeriti Punaarmeesse, 25.08.41 pääses hukkuvalt laevalt "Eestirand". [Linna Teataja 12.09.41].

PÜHVEL, Edgar m, eluk. Tartu. 1941 Punaarmee, Eesti korpus, 925. laskurpolk. [A.K. kaust 14].

PÜI, Heinrich, Mart m, s. 10.11.04 Tallinn, eluk. Harjumaa Järvakandi, raudteekool, vedurijuht, Järvakandi Tehased, hävituspataljon. 1941 evakueerituna haiglas, Eesti korpus. [ERAF kart. 23].

PÜKFELD, Aleksander m, s. 1914, eluk. Harjumaa. 1941 Punaarmee, Eesti korpus, 921. laskurpolk. [A.K. kaust 7].

PÜKS, Elmar, Märt m, s. 08.09.22, eluk. Viljandimaa, põllutööline. 03.07.41 mobiliseeriti Punaarmeesse. [ZEV III köide].

PÜLL, Albert, Johannes m, s. 1914, eluk. Tallinn, Herne 27-5, kütja. 17.03.45 mobiliseeriti Punaarmeesse, sõjaväeline merendusehitus. [KRA,1-3-1,4].

PÜLL, Aleksander m, eluk. Tallinn. 1941 mobiliseeriti Punaarmeesse, surn. 12.42 nõrkusesse vangilaagris nr.1. [ERA,1608-2-409,lk186].

PÜLL, Voldemar, Tõnu m, s. 24.02.06 Harjumaa Ravila v., eluk. Jõelähtme v. Jägala k., 4 kl., puupapivabriku tööline, lukksepp. 20.08.41 mobiliseeriti Punaarmeesse, arr. 23.11.44, trib. 23.05.45, §58-1b, 58-11, 10+3, Karaganda obl. Džezkazgan, vab. 19.11.56, läks Punaarmeest üle sakslaste poolele, Omakaitse. [ZEV III köide; R2 ar 9159, 5125N].

PÜPP, Orest, Juhan m, s. 1922 Saaremaa Kuressaare v., eluk. sama, keskh. 1941 Punaarmee, arr. 15.11.44, trib. 21.02.45, §58-1b, 10+5, Magadani obl. Sevvostlag, surn. 05.09.50, Saksa sõjavägi. [R3 4182N].

PÜREMA, Heino, Heinrich ka Püremaa m, s. 1918, eluk. Virumaa. 1941 mobiliseeriti Punaarmeesse, Eesti korpus, 921. laskurpolk, seersant, 21.12.42 teadmata kadunud Alekseikovo k. all. [V.Luki in memoriam; KRA,9-4-2].

PÜRENDI, Arnold-Johannes, Jüri m, s. 28.08.18, eluk. Järvamaa, ajateenija, tegevväelane. 1941 saadeti sunniviisil Venemaale. [ZEV IV köide].

PÜRG, Aleksander, Jaan m, s. 03.10.08 Viljandimaa Nuia v., eluk. Tallinn, Tartu mnt. 13-1, 4 kl., pottsepp. 27.07.41 mobiliseeriti Punaarmeesse, arr. 30.08.41, trib. 28.10.41, §19-58-1b, 10+5, Molotovi obl. Ussollag, surn. 30.08.42, nõukogudevastane agitatsioon. [ZEV III köide; R2 ar 28366].

PÜRG, Elmar, Margus m, s. 15.12.19, eluk. Viljandimaa, põllutööline, ajateenija, tegevväelane. 1941 saadeti sunniviisil Venemaale. [ZEV IV köide].

PÜRG, Elmar, Peeter m, s. 26.09.21, eluk. Viljandimaa, tööline. 03.07.41 mobiliseeriti Punaarmeesse. [ZEV III köide].

PÜRG, Feodor, Anna m, s. 22.01.13 Viljandimaa Karksi v., eluk. Tallinn, algh., äriteenija, Tööstuskaubastu nr.56. 27.07.41 mobiliseeriti Punaarmeesse, Tšeljabinski obl. Zlatoust, ehituspataljon, Eesti korpus. [ERAF kart. 23; ZEV III köide].

PÜRG, Johannes, Mart m, s. 24.09.20 Viljandimaa Karksi v., eluk. sama, 5 kl., talunik. 03.07.41 mobiliseeriti Punaarmeesse, arr. 08.04.43, trib. 29.04.43, §58-1b, 10+3, tahtis üle minna sakslaste poolele. [ZEV III köide; R2 27299].

PÜRGE, Ernst m, eluk. Tallinn. 1941 mobiliseeriti Punaarmeesse, Sverdlovski obl. Krasnouralsk, surn. 02.42 kopsupõletikku. [ERA,1608-2-409,lk186].

PÜRGE, Mati, Aleksander en ka Matti m, s. 09.06.18, eluk. Tallinn, põllutööline, 08.08.41 mobiliseeriti Punaarmeesse, Sverdlovski obl. Krasnouralsk, surn. 02.42. [ZEV III köide; ERA,1608-2-409,lk159].

PÜRGEMA, Karl-Richard, Otto m, s. 08.08.10, eluk. Tallinn, ehitustööline. 27.07.41 mobiliseeriti Punaarmeesse. [ZEV III köide].

PÜRGER, Oskar-Eduard, August m, s. 13.03.11 Tallinn, eluk. Tallinn, Narva mnt. 119-4, algh., klaassepp, Tallinna paemurd, tööline. 27.07.41 mobiliseeriti Punaarmeesse, Tšeljabinski obl. Zlatoust, 793. tööpataljon, Eesti korpus. [ERAF kart. 23; ZEV III köide].

PÜRGVEE, Aleksander, Kustav ka Pügevee, en ka Johannes-Aleksander, in ka Kustas m, s. 10.10.08 Tapa, eluk. Tallinn, Õie 6-11, EV nooremleitnant. Punaarmees 180. diviisi 21. polgus Männikul rühmakomandör nooremleitnandi auastmes, arr. 14.06.41 Petseris, süüdistuskokkuvõte 07.12.41 - endise Eesti sõjaväe ohvitser, läks sõjaväkke vabatahtlikult, veendunud natsionalist, olles kasvatatud nõukogudevastases vaimus, suhtus vaenulikult nõukogude korra kehtestamisse Eestis, 01.41 laskis 21. polgu vandenõulaste juhil Leholal end värvata nõukogudevastasesse vandenõusse, tegi 21. polgus teenivate sõjaväelaste hulgas ideoloogilist ettevalmistustööd kindlustamaks relvastatud ülestõusu õnnestumist ja nõukogude korra kukutamist Eestis, Taimõri ringkonnakohtu väljasõiduistungil 16-19.12.41 mõisteti surma mahalaskmise läbi koos kogu vara (?) konfiskeerimise ja sõjaväelise auastme äravõtmisega, otsus viidi täide 29.06.42 Norillagis. [Ü.Uluots, Eesti ohvitseride saatus; J.Pihlau, Auraamat; R2; R3].

PÜRIOJA, Rudolf-Elmar, Hants m, s. 07.07.09, eluk. Harjumaa, talupidaja. 22.07.41 mobiliseeriti Punaarmeesse. [ZEV III köide].

PÜRJEMA, Heino, Heinrich ka Püremaa, Pürjemaa m, s. 13.06.18 Virumaa Püssi v., eluk. Harjumaa Anija v., algh., tööline, Kehra Sulfaaditehas. 21.07.41 mobiliseeriti Punaarmeesse, Arhangelski obl., metsatööline, Eesti korpus, 21.12.42 teadmata kadunud Alekseikovo k. all, oli saksa sõjavangis Polotskis ja teistes laagrites. [ERAF kart. 23; ZEV III köide; ERA-R-1606-1-187, lk176].

PÜRN, Hannes, Johan in ka Johannes m, s. 22.10.21, eluk. Järvamaa, gümnaasiumiõpilane. 03.07.41 mobiliseeriti Punaarmeesse, maetud Sverdlovski obl. Kamõšlovi kalmistu. [U.Usai 2R; ZEV III köide].

PÜSS m, eluk. Harjumaa Jõelähtme. 1941 mobiliseeriti Punaarmeesse, oli Arhangelski obl. Verhnjaja Toima tööpataljonis, saatus teadmata. [A.K. tööpat.].

PÜSS, Aleksander, Peeter m, s. 1915, eluk. Tartumaa. 1941 mobiliseeriti Punaarmeesse. [A.K. kaust 6-81].

PÜSS, Aleksander, Priidu m, s. 12.03.17 Harjumaa Viimsi, eluk. Tallinn, 8 kl., aednik, miilitsa rajoonivolinik. 1941 Kostroma, NKVD erilaager, Eesti korpus, 485. laskurpolk. [ERAF kart. 23; ERAF kart. 6-3].

PÜSS, Alfred, Oskar m, s. 02.09.21 Virumaa Narva, eluk. Kiviõli, tööstuskool, lukksepp, Kiviõli tehas. 04.07.41 mobiliseeriti Punaarmeesse, Tšeljabinski obl. UAZ, plekksepp, Eesti korpus, 921. laskurpolk, seersant, 19.11.44 langes sõjas. [ERAF kart. 23; ZEV III köide; KRA,9-4-2].

PÜSS, Edmund, Gustav m, s. 07.10.1899 Virumaa Rakvere v., eluk. Tallinn, Narva mnt.156, kõrgh., sõjaväelane, Tallinna Sõjakool, roodukomandör, EV major, lektor sõjakoolis, tegevväelane, sõjaajaloolane. 08.07.41 saadeti sunniviisil Venemaale, Slavgorod, Tjumen, Sõjakool, Eesti korpus, major, arr. 13.07.50, ENSV ÜK otsus 13.10.50, §58-4, 8+5, Vasalemma, vab. 20.10.54, Punaarmees diviisi luureosakonna ülem, Kaitseliit, Vabadussõda. [ERAF kart. 23; ZEV IV köide; R2 ar 1878-E].

PÜSS, Heinart, Karl m, s. 28.03.14, eluk. Tallinn, rätsep. 27.07.41 mobiliseeriti Punaarmeesse. [ZEV III köide].

PÜSS, Heinrich, Jaan m, eluk. Virumaa Väike-Maarja v. 1941 mobiliseeriti Punaarmeesse, Rakvere Sõjakomissariaat, Eesti korpus, 17.03.45 langes Läti Kuramaa, maetud Dzirnieki. [A.K. kaust 1-53].

PÜSS, Johannes, August m, s. 23.09.10 Järvamaa Väinjärve v., eluk. Harjumaa Jõelähtme v., keskh. agronoom, talupidaja. 21.07.41 mobiliseeriti Punaarmeesse, arr. 18.08.42, erin. 13.03.43, §58-10 lg.2, 8a, vab. 02.05.50, nõukogudevastane agitatsioon. [ZEV III köide; R3 6577-E].

PÜSS, Karl, Juhan m, s. 26.07.13, eluk. Rakvere, ametnik. 26.07.41 mobiliseeriti Punaarmeesse, Eesti korpus, tuli tagasi. [ZEV III köide; Peegel 93].

PÜSS, Leo, August m, s. 19.12.22, eluk. Viljandimaa Põltsamaa, põllutööline. 03.07.41 mobiliseeriti Punaarmeesse, surn. tööpataljonis talvel 1941/42. [ZEV III köide; A.K. tööpat.; ERA,1608-2-409,lk186].

PÜSS, Mihkel m. 07.41 mobiliseeriti Punaarmeesse, 25.08.41 pääses hukkuvalt laevalt "Eestirand". [Linna Teataja 11.09.41].

PÜSS, Olev, Karl m, s. 17.12.18, eluk. Tartumaa Konguta v., jurist, aspirant, tegevväelane, nooremseersant. 29.06.41 saadeti sunniviisil Venemaale, oli saksa sõjavangis Königsbergis, jäi Saksamaale. [ZEV IV köide; ERA,R-1606-1-187,lk44].

PÜSS, Verner, Gustav m, s. 01.05.05 Võrumaa Haanja v., eluk. Võru mk. EV kapten, tegevväelane. Punaarmees 180. diviisi 627. suurtükiväepolgu staabiülem kapteni auastmes, määrati täienduskursustele Dzeržinski-nim. Sõjaväeakadeemia suvelaagrisse Vladimiri obl. Gorohhovetsis, ärasõit Tallinnast 13.06.41, arr. ööl vastu 28.06.41, pärast Norilskisse saabumist saadeti Lama järve äärde, süüdituskokkuvõte 02.09.41, Eesti sõjaväe ohvitser, võttis osa 1. dets. 1924 ülestõusu mahasurumisest Eestis, Tallinnas, suhtus vaenulikult Punaarmee sissetulemisse ja nõukogude korra kehtestamisse Eestis, erin. otsusega 05.09.1942 mõisteti 10

aastaks paranduslike tööde laagrisse, pöördus Eestisse tagasi, surn. Tallinnas 25.03.1981. [ZEV IV köide; Ü.Uluots, Eesti ohvitseride saatus; R2 1344-E].

PÜSS, Voldemar m, s. 19.04.20, eluk. Tartumaa Peipsiääre v., põllutööline. 06.41 saadeti sunniviisil Venemaale, oli saksa sõjavangis Königsbergis, vab. Valgas 09.11.41. [ERA,R-1606-1-187, lk44].

PÜSSI, Raimund, Richard en ka Raimond m, s. 09.12.20 Tartu, eluk. Tartu, Jänese 16-6, algh, velsker, Tartu Ülikooli kirurgia kliinik. 03.07.41 mobiliseeriti Punaarmeesse, Sverdlovski obl. UAZ Kamensk, 860. töökolonn, Eesti korpus, 921. laskurpolk, 21.12.42 teadmata kadunud Alekseikovo k. all. [ERAF kart. 23; ZEV III köide; V.Luki in memoriam; KRA,9-4-2].

PÜSSIM, Aleksander, Andrus m, s. 17.11.04, eluk. Läänemaa, talupidaja. 21.08.41 mobiliseeriti Punaarmeesse. [ZEV III köide].

PÜSSIM, Heinrich m, s. 27.06.14 Läänemaa Kõrgessaare v. Lilbi k., eluk. sama. 1941 Punaarmee, Eesti korpus, 354. laskurpolk. [O.Mägi].

PÜSSIM, Richard, Liisa m, s. 24.02.14, eluk. Läänemaa, põllutööline. 21.07.41 mobiliseeriti Punaarmeesse. [ZEV III köide].

PÜSSIM, Vassili m, s. 08.11.19, eluk. Läänemaa Hiiumaa Kõrgessaare v., kutsealune. 06.41 saadeti sunniviisil Venemaale, oli saksa sõjavangis Königsbergis, vab. Valgas 09.11.41. [ERA,R-1606-1-187,lk44].

PÜSSIM, Villem, Peeter m, s. 18.08.1896 Hiiumaa Kõrgessaare v., eluk.sama, talupidaja. 21.08.41 mobiliseeriti Punaarmeesse, arr. 07.07.45, trib. 18.01.47, §58-1b, 58-11, 8a, Sverdlovski obl. Bogoslovlag, surn. 20.07.48. [ZEV III köide; O.Mägi; R1].

PÜTSEP, Arnold, Karl m Venemaa eestlane, s. 07.07 Peterburi kub, eluk. Leningradi obl. Polnovo raj, algh., rätsep. 1942 Eesti korpus. [ERAF kart. 23]. [RU].

PÜTSEP, Johannes, Johannes m, s. 21.10.20, eluk. Tallinn, keskkooliõpilane. 03.07.41 mobiliseeriti Punaarmeesse. [ZEV III köide].

PÜTSEPP, Aleksander, Hans m, s. 04.09.07 Viljandi, eluk. Tallinn, Jannseni 5-8, keskh., muusik, klavermängija. 27.07.41 mobiliseeriti Punaarmeesse, Sverdlovski obl. Rež, 788. tööpataljon, Eesti korpuse 7. laskurdiviisi puhkpilliorkestris. [ERAF kart. 23; ZEV III köide; Ojakäär2].

PÜTSEPP, Hans, Hans m, s. 06.09.1896, s. ka 06.05.1898 Viljandimaa Holstre v., eluk. Tartu. EV kapten. Punaarmees 182. diviisi 108. üksiku luurepataljoni tankiroodu (Ülenurmel) komandör kapteni auastmes, arr. 14.06.41, süüdistuskokkuvõte 07.12.41 - juba 1918 ei olnud rahul nõukogude võimuga, ületas illegaalselt vaherahu piiri ja tuli sakslaste poolt okupeeritud Eestisse, samal aastal astus valge-eestlaste väkke ja võitles kuni 1920 a. Punaarmee vastu, natsionalistina suhtus vaenulikult kodanliku korra kukutamisse ja nõukogude korra kehtestamisse Eestis, sõjalisest nõukogudevastasest vandenõust osavõtja, Taimõri ringkonnakohtu väljasõduistungil 16-19.12.41 mõisteti surma koos kogu vara (?) konfiskeerimise ja sõjaväelise auastme äravõtmisega, otsus viidi täide 20.07.42 Norilskis. [Ü.Uluots, Eesti ohvitseride saatus; R2 26631].

PÜTSEPP, Heinrich-Johannes, Aleksander ka Pütisepp m, s. 12.03.15 Viljandimaa Viljandi v., eluk. Tallinn, Lennuki 29-3, põllutöökool, agronoom, raudtee kaubakontor, ametnik. 05.08.41 mobiliseeriti Punaarmeesse, Sverdlovski obl. Ivdel, tööline, Eesti korpus. [ERAF kart. 23; ZEV III köide].

PÜTSEPP, Ivan, Anton m Venemaa eestlane, s. 12.03.18 Omski obl, eluk. Omski obl. Kalatšinski raj, algh., kolhoosnik, kolh. "Novaja Žizn". 1942 Eesti korpus. [ERAF kart. 23]. [RU].

PÜTSEPP, Jaan, Karl m Venemaa eestlane, s. 09.09 Tveri kub, eluk. Usbeki NSV Buhhaara obl, 7 kl., teenistuja, traktorijaam. 1942 Eesti korpus. [ERAF kart. 23]. [RU].

PÜTSEPP, Johan, Liisa m, s. 24.02.21, eluk. Viljandimaa, mööbelsepaõpilane. 03.07.41 mobiliseeriti Punaarmeesse. [ZEV III köide].

PÜTSEPP, Karl, Juhan ka Pütsep, Karla, Ivan m Venemaa eestlane, s. 26.07.23 Omski obl, eluk. Omski obl. Dzeržinski raj, algh., kolhoosnik. 12.06.42 Punaarmee, Eesti korpus, 29.12.42 langes Lavrovo k. all. [ERAF kart. 23; V.Luki in memoriam]. [RU].

PÜTSEPP, Karl-August, Karl ka Püttsepp m, s. 28.11.20, eluk. Tallinn-Nõmme, lukksepp. 19.08.41 mobiliseeriti Punaarmeesse, Tšeljabinski obl. Tšebarkul, 249. laskurdiviis, 921. laskurpolk, surn. formeerimisel 04.07.42 tüüfusesse. [U.Usai IR; ZEV III köide; ERA,1608-2-409,lk186].

PÜTSEPP, Nikolai, Jaan ka Püttsepp m, s. 1926, eluk. Tallinn. 1941 Punaarmee, Eesti korpus, 921. laskurpolk. [A.K. kaust 7, kaust 6].

PÜTT, Eduard, Aleksander m, s. 27.03.13 Saaremaa Lümanda v., eluk. Kihelkonna v., põllutöökool, agronoomi abi, Kärla rajoon. 02.08.41 mobiliseeriti Saaremaalt, Tšeljabinski obl. UAZ, 899. tööpataljon, Eesti korpus, 354. laskurpolk, 14.06.44 hukkus õnnetuse tagajärjel. [Eesti Sõna 08.01.42; ERAF kart. 23; ZEV III köide; KRA,9-4-2].

PÜTT, Eduard, Ivan m. 1941 Punaarmee, Eesti korpus, 925. laskurpolk, 20.04.45 surma teade ENSV Sõjakomissariaati. [KRA,9-4-3].

PÜTT, Heinrich-Rudolf, Priidu m, s. 26.11.19, eluk. Saaremaa Kihelkonna v, meremees, ajateenija, tegevväelane. 29.06.41 saadeti sunniviisil Venemaale, oli saksa sõjavangis Königsbergis, vab. Valgas 09.11.41. [ZEV IV köide; ERA,R-1606-1-187,lk60].

PÜTT, Kaarel m, eluk. Pärnumaa Lelle v. 1941 mobiliseeriti Punaarmeesse, langes sõjas. [Lelle 25].

PÜTT, Mihkel, Jüri m, s. 22.12.1895 Pärnumaa Tori v., eluk. Tartu. EV major. Punaarmees 232. laskurpolgu rooduülem Hellenurmel, arr. 10.03.41 Tartus, mõisteti 8. armee sõjatribunalis 14.05.41 Tallinnas surma §58-13 alusel ja hukati Molotovi (Permi) vanglas nr.1 03.12.41. [J.Pihlau, Auraamat; R2 28856].

PÜTT, Oskar-Eduard, Juuli m, s. 09.11.17, eluk. Tallinn, lukksepp. 27.07.41 mobiliseeriti Punaarmeesse. [ZEV III köide]. Täpsustamine: sünd. ka 1913.

PÜTT, Teodor, Aleksander m, s. 19.09.08, eluk. Saaremaa, põllutööline. 02.08.41 mobiliseeriti Punaarmeesse. [ZEV III köide].

PÜTTSEPP, Pearn, Gustav m, eluk. Tallinn. 1941 mobiliseeriti Punaarmeesse, surn. 12.41 Vaganovos, maetud Sverdlovski obl. Kamõšlovi kalmistu. [U.Usai 2R; ERA,1608-2-409,lk186].

PÜVE, Karl, Jaan ka Püvve m Venemaa eestlane, s. 20.10.22 Tveri kub, eluk. Kalinini obl. Toropets, 7 kl., lukksepp. Gorki obl., sõjaväetehas, Eesti korpus, 371. laskurpolk, vanemleitnant. [ERAF kart. 23; ERAF kart. 63]. [RU].

PÜVE, Leonhard m, s. 1925, eluk. Haapsalu. 1941 mobiliseeriti Punaarmeesse, Eesti korpus. [A.K. kaust 12].

PÜVENDI, Arnold m, s. 28.08.18, eluk. Järvamaa Albu v., põllutööline, kapral. 06.41 saadeti sunniviisil Venemaale, oli saksa sõjavangis Königsbergis, vab. Valgas 09.11.41. [ERA,R-1606-1-187,lk60].

PÜVI, Adolf, Juhan m, s. 29.05.22 Valgamaa Kuigatsi v., eluk. Tartumaa Torma v., algh., tööline, Tartumaa hävituspataljon. 1941 mobiliseeriti Punaarmeesse, Gorki, tuletõrjes, Eesti korpus, 368. laskurpolk, võttis osa Velikije Luki lahingutest, 13.01.43 sai raskelt haavata, 1944 võttis osa Eestimaa lahingutest. [U.Usai 2R; ERAF kart. 23; ERAF kart. 6-3].

PÜVI, Aleksander, Peeter m, s. 12.09.21 Valgamaa Tõlliste v., eluk. sama, algh., talunik, laulja, Tartu hävituspataljon. 07.41 mobiliseeriti Punaarmeesse, Leningradi haigla, Eesti korpus, 26.12.42 langes Velikije Luki all. [ERAF kart. 23; Ojakäär2; V.Luki in memoriam].

PÜVI, Alfred-Martin, Mart m, s. 17.12.07 Tallinn, eluk. Tallinn, Lina 19-2, 8 kl., lukksepp, Balti Puuvillavabrik. 27.07.41 mobiliseeriti Punaarmeesse, Tšeljabinski obl. Zlatoust, tööline, Eesti korpus. [ERAF kart. 23; ZEV III köide].

PÜVI, Karl m. 1941 mobiliseeriti Punaarmeesse, Eesti korpus. [A.K. kaust 8].

PÜVI, Konstantin, Jaan m, s. 16.01.10 Valgamaa Laatre v., eluk. Virumaa Kiviõli, algh., vabrikutööline. 27.07.41 mobiliseeriti Punaarmeesse, Arhangelski obl., 110. töökolonn, Eesti korpus. [ERAF kart. 23; ZEV III köide].

PÜVI, Peeter, Ivan m Venemaa eestlane, s. 05.09 Novosibirski obl, eluk. Novosibirski obl. Ubinskoje raj, algh., mehaanik, võivabrik. 1942 Eesti korpus. [ERAF kart. 23]. [RU].

PÜÜ, Egon, Jaan m, s. 09.16, eluk. Harjumaa, ehitustööline. 23.07.41 mobiliseeriti Punaarmeesse. [ZEV III köide].

PÜÜ, Eimar, Eduard m, s. 20.08.19, eluk. Harjumaa, ajateenija. 22.07.41 mobiliseeriti Punaarmeesse. [ZEV III köide].

PÜÜ, Jaan, Mihkel m, s. 24.05.18 Läänemaa Märjamaa v., eluk. Läänemaa, algh., põllutööline, ajateenija, tegevväelane. 1941 saadeti sunniviisil Venemaale, Eesti korpus. [ERAF kart. 23; ZEV IV köide]. Täpsustamine: sünd. ka 17.05.1918.

PÜÜ, Mihkel, Mihkel m, s. 18.09.19, eluk. Läänemaa, põllutööline, ajateenija, tegevväelane. 06.41 saadeti sunniviisil Venemaale, oli saksa sõjavangis Königsbergis, jäi Saksamaale. [ZEV IV köide; ERA,R-1606-1-187,lk60].

PÜÜ, Rudolf, Hans m, s. 31.03.05, eluk. Tallinn, vanemseersant, tegevväelane. 28.07.41 saadeti sunniviisil Venemaale. [ZEV IV köide].

PÜÜA, Aleksander, Aleksei m, s. 23.03.21 Saaremaa Põide v., eluk. sama, 4 kl., talupoeg, ehitustööline sõjaväebaasis. 03.08.41 mobiliseeriti Punaarmeesse, Tšeljabinski obl. UAZ, 820. tööpataljon, Eesti korpus. [ERAF kart. 23; ZEV III köide].

PÜÜA, Arteemi, Andrei m, s. 15.09.15, eluk. Saaremaa, põllutööline. 03.08.41 mobiliseeriti Punaarmeesse. [ZEV III köide].

PÜÜA, Ilmar, Peeter m, s. 11.02.22 Saaremaa Leisi v., eluk. Leisi v. Punniku t., 4 kl., kalur, põllutööline. 03.08.41 mobiliseeriti Punaarmeesse, Tšeljabinski obl., 820. tööpataljon, Eesti korpus. [ERAF kart. 23; ZEV III köide].

PÜÜA, Juhan, Ado en ka Johannes, in ka Aadu m, s. 08.03.18, eluk. Saaremaa Pärsama v. Angla k., 6 kl., talupoeg. 01.08.41 mobiliseeriti Punaarmeesse, Tšeljabinski obl. Tšebarkul, tööpataljon, Eesti korpus. [ERAF kart. 23; ZEV III köide].

PÜÜA, Vassili, Aleksei m, s. 25.07.18, eluk. Saaremaa Põide v., põllutööline, ajateenija, tegevväelane. 06.41 saadeti sunniviisil Venemaale, oli saksa sõjavangis Königsbergis, vab. Valgas 09.11.41. [ZEV IV köide; ERA,R-1606-1-187,lk60].

PÜÜA, Vassili, Andrei m, s. 09.03.20, eluk. Saaremaa, põllutööline. 03.08.41 mobiliseeriti Punaarmeesse. [ZEV III köide].

PÜÜA, Vassili, Joakim in ka Jaakim m, s. 13.06.21 Saaremaa Leisi v., eluk. sama, 5 kl., põllutööline kodutalus. 03.08.41 mobiliseeriti Punaarmeesse, Tšeljabinski obl. UAZ, 819. tööpataljon, Eesti korpus. [ERAF kart. 23; ZEV III köide].

PÜÜARU, Evald, Karl m, s. 1911, eluk. Tallinn, Tööstuse 32-12, nooremohvitser. 26.01.45 mobiliseeriti Punaarmeesse, KBF. [KRA,1-3-1].

PÜÜD, Harald, Karl m, s. 17.01.21, eluk. Läänemaa, tööline. 03.07.41 mobiliseeriti Punaarmeesse. [ZEV III köide].

PÜÜDING, August, Villem m, s. 22.03.14 Saaremaa, eluk. Saaremaa Pihtla v. Ennu k., 4 kl., puutööline, Kuressaare Täitevkomitee. 01.08.41 mobiliseeriti Punaarmeesse, Sverdlovski obl. UAZ, 879. ehituspataljon, Eesti korpus. [ERAF kart. 23; ZEV III köide].

PÜÜDING, Peeter, Kusti m, s. 19.10.22, eluk. Saaremaa, põllutööline. 01.08.41 mobiliseeriti Punaarmeesse. [ZEV III köide].

PÜÜDING, Peeter, Villem m, s. 11.01.12, eluk. Saaremaa Kuressaare, Loode mnt. 11. 01.08.41 mobiliseeriti Punaarmeesse. [ERA,R-1842-1-52,lk8].

PÜÜDJA, Aleksander, Aleksander m, s. 20.08.19, eluk. Narva, vabrikutööline. 26.07.41 mobiliseeriti Punaarmeesse. [ZEV III köide].

PÜÜDJA, Georg, Aleksander m, s. 20.02.10 Narva, eluk. Narva, Kreenholmi 8-36, 4 kl., lukksepp, Kalevivabrik. 26.07.41 mobiliseeriti Punaarmeesse, Sverdlovski obl. Rež, 787. ehituspataljon, Eesti korpus. [ERAF kart. 23; ZEV III köide].

PÜÜMAN, Lars, Lars m, s. 1910. 1941 mobiliseeriti Punaarmeesse, 249. laskurdiviis, 917. laskurpolk, surn. formeerimisel 06.05.42. [U.Usai IR].

PÜÜMETS, Edgar, Hermann-Johannes m, s. 08.12.20 Tapa, eluk. Harjumaa, põllutööline. 03.07.41 mobiliseeriti Punaarmeesse, Eesti korpus, 7. laskurdiviis, 27. laskurpolk, siderood, hiljem partisan. [ZEV III köide; ERAF kart. 6-3].

PÜÜMETS, Enn, Martin m, s. 15.10.15 Tallinn, eluk. Tallinn, Tehnika 10-2, keskh., ametnik, Tallinna Hotellitrusti suvilate valitseja. 27.07.41 mobiliseeriti Punaarmeesse, Sverdlovski obl. Krasnouralsk, 790. tööpataljon, Eesti korpus, 779. suurtükiväepolk. [ERAF kart. 23; ZEV III köide; A.K. kaust 11].

PÜÜMETS, Guido, Martin m, s. 18.03.08, eluk. Tallinn, Tehnika 10-2, keskh., ametnik. 09.08.41 mobiliseeriti Punaarmeesse, tööpataljon, arr. 09.03.42 Sverdlovski obl. Serovi raj., kohus 15.06.42, §58-10 lg.2, 8a, Krasnodari krai 09.03.42-22.04.43, surn. 22.04.43 Krasnodari krai [ZEV III köide; R1; kl].

R

RAA, Endel, Leopold m, s. 06.08.22 Tartu, eluk. Pärnu, Side 1, 11 kl., gümnaasiumiõpilane. 03.07.41 mobiliseeriti Punaarmeesse, Tatari ANSV Kaasan, tööpataljon, Eesti korpus, 27. laskurpolk, sai haavata. [ERAF kart. 23; ZEV III köide; Ojakäär2].

RAA, Esko, Ferdinand m, s. 16.11.05, eluk. Võru, nooremseersant, tegevväelane. 28.06.41 saadeti sunniviisil Venemaale. [ZEV IV köide].

RAA, Rein, Hans m, s. 11.01.08 Pärnumaa, eluk. Tallinn, Alevi 6-2, 9 kl., kinomehaanik, Kinofikatsiooni Valitsus, elektrik. 28.07.41 mobiliseeriti Punaarmeesse, samal päeval viidi Ülemistelt Venemaale, Arhangelski obl., 1110. ehituspataljon, Eesti korpus, 925. laskurpolk, 29.09.44 langes sõjas. [Eesti Sõna 08.04.43; ERAF kart. 23; ZEV III köide; KRA,9-4-2].

RAABE, Elmar, Johan in ka Juhan m, s. 05.08.21 Viljandimaa Vastemõisa v, eluk. Vastemõisa v. Järavere k. Marguvälja t., 6 kl., tisler, põllutööline. 03.07.41 mobiliseeriti Punaarmeesse, Tšeljabinski obl. Kamensk, sõjatööstuses, Eesti korpus. [ERAF kart. 23; ZEV III köide].

RAABE, Jaan, Tõnis m, s. 13.04.1894, eluk. Tallinn, sõjaväekomandantuuri majanduseülem. 14.08.41 mobiliseeriti Punaarmeesse. [ZEV III köide].

RAABE, Sven-Harry, Jaan m, s. 25.07.25 Tallinn, eluk. Tallinn, Linda 7-1. 25.10.44 mobiliseeriti Punaarmeesse, tagavarapataljon, 8. korpus, arr. 15.05.47, ENSV ÜK otsus 25.07.47, §58-1a, 10a, Kirovi obl., vab. 25.02.55, II gr. Invaliid. [KRA,1-3-1; R1].

RAAD, Aleksei, Ivan m Venemaa eestlane, s. 1907, eluk. Leningrad. 1942 Eesti korpus, 14.12.42 langes Velikije Luki all. [V.Luki in memoriam]. [RU].

RAAD, Karl m, s. 25.07.19, eluk. Võrumaa Antsla, Soo 17, rätsep, kutsealune. 06.41 saadeti sunniviisil Venemaale, oli saksa sõjavangis Königsbergis, vab. Valgas 09.11.41. [ERA,R-1606-1-187,lk44].

RAADA, Johan, Matvei en ka Juhan m, s. 31.03.02 Tallinn, eluk. Tallinn, Sakala 38-2, 4 kl., puusepp, Trust nr.16. 22.08.41 mobiliseeriti Punaarmeesse, Leningradi obl. Morozovi nim. as., 93. üksik-ehituspataljon, Eesti korpus. [ERAF kart. 23].

RAADEL, Oskar, David m, s. 10.08.20 Saaremaa Salme v., eluk. Tallinn, 6 kl., tekstiilitööline, sõjaväeobjektide ehitusel Keilas. 02.07.41 mobiliseeriti Punaarmeesse, Saraatovi obl., tööpataljon, sovhoosis, Eesti korpus, 925. laskurpolk, 06.01.43 teadmata kadunud Velikije Luki all. [ERAF kart. 23; V.Luki in memoriam].

RAADIK, Aleksander, Anna m, s. 20.12.07 Pärnu, eluk. Pärnu, Tallinn, Weizenbergi 9-12, 6 kl., müürsepp, ehitustööline, sadama Ehituskontor "Talmoststroi". 27.07.41 mobiliseeriti Punaarmeesse, 188. ehituspataljon, Eesti korpus, 1. laskurpolk. [ERAF kart. 23; ZEV III köide].

RAADIK, Alfred, Jüri m, s. 17.12.18 Tallinn, eluk. Tallinn, Kunderi 32-9, 11 kl., tisler, Riiklik Liidutehas nr.463. 27.07.41 mobiliseeriti Punaarmeesse, tööpataljon, Serjanobski (?) rauakaevandus, autojuht, Eesti korpus, sapöör. [ERAF kart. 23].

RAADIK, Alfred-Voldemar, Johan m, s. 13.07.08, eluk. Harjumaa, põllutööline. 22.07.41 mobiliseeriti Punaarmeesse, maetud Sverdlovski obl. Kamõšlovi kalmistu. [U.Usai 2R; ZEV III köide].

RAADIK, Anton, Hans m, s. 02.02.14 Tallinn, eluk. Harjumaa, Tallinn, 6 kl., masinist, tehases Koplis, transporttööline. 22.07.41 mobiliseeriti Punaarmeesse, Vologda obl., 234. ehitus-töökolonn, Eesti korpus, 354. laskurpolk. [ERAF kart. 23; ZEV III köide].

RAADIK, Arnold, Reinhold m, s. 09.04.21 Pärnumaa Uulu, eluk. Pärnumaa Tahkuranna v., 4 kl., tisler, põllutööline. 03.07.41 mobiliseeriti Punaarmeesse, tööpataljon, Eesti korpus, edasine saatus teadmata. [ERAF kart. 23; ZEV III köide; A.K. tööpat.].

RAADIK, Edgar, Jaan m, s. 11.11.13, eluk. Tallinn, asjaajaja. 27.07.41 mobiliseeriti Punaarmeesse, viidi laevaga "Stalin" Venemaale. [Eesti Sõna 11.04.43; ZEV III köide].

RAADIK, Elmu, Jaan m, s. 05.09.04 Viljandimaa, eluk. Tallinn-Nõmme, Pärnu mnt. 432-5, keskh., sõjaväelane, Jalaväe Sõjakool, komandör, EV kapten, rühmaülem, tegevväelane. 14.07.41 saadeti sunniviisil Venemaale, Jalaväe Sõjakool Tjumenis, Eesti korpus, 354. laskurpolk, kapten, 26.12.42 langes Velikije Luki all. [ERAF kart. 23; ZEV IV köide; ERA,1608-2-409,lk186; KRA,9-4-2; V.Luki in memoriam].

RAADIK, Endel, Eduard m, s. 24.08.22 Tallinn, eluk. Tallinn, Tondi 21-4, 8 kl., mehaanik, Kunstsarvetehased. 03.07.41 mobiliseeriti Punaarmeesse, Tatari ANSV Kaasan, lukksepp laagri pumbajaamas, Eesti korpus. [ERAF kart. 23].

RAADIK, Feliks, Eduard m, s. 1924, eluk. Tallinn, Tondi 21-2, laskur. 1945 mobiliseeriti Eesti Laskurkorpusesse, Sõjaväekaitse Keskvalitsus. [KRA,1-2-1].

RAADIK, Heino m, s. 1911, eluk. Harjumaa, hõberebastekasvataja. 27.07.41 mobiliseeriti Punaarmeesse. [ZEV III köide].

RAADIK, Ilmar, Jaan m, s. 01.08.19, eluk. Pärnumaa Paikuse v., põllutööline, ajateenija, tegevväelane. 06.41 saadeti sunniviisil Venemaale, oli saksa sõjavangis Königsbergis, vab. Valgas 09.11.41. [ZEV IV köide; ERA,R-1606-1-187,lk44].

RAADIK, Jaan, Jüri m, s. 23.08.1899, eluk. Tallinn, krohvitööline. 23.07.41 mobiliseeriti Punaarmeesse. [ZEV III köide].

RAADIK, Oskar m, s. 1924, eluk. Tallinn, kutsealune. 1941 suvel mobiliseeriti Tallinnas, Kuibõšev, tööpataljon, tööpataljonis külmusid jalad ära. [A.K. tööpat.].

RAADIK, Osvald, Johannes m, s. 16.06.22 Harjumaa Rapla v., eluk. Kabala v. Alliku t., 7 kl., autojuht, kodutalus. 02.07.41 mobiliseeriti Punaarmeesse, Tšeljabinski obl., 622. ehituspataljon, Eesti korpus, 354. laskurpolk, 13.01.43 langes Velikije Luki all. [ERAF kart. 23; KRA,9-4-2; V.Luki in memoriam].

RAADIK, Otto m. 27.07.41 mobiliseeriti Punaarmeesse, viidi Venemaale. [Eesti Sõna 14.03.43].

RAADLIIV, Richard m. 07.41 mobiliseeriti Punaarmeesse, 25.08.41 pääses hukkuvalt laevalt "Eestirand". [Linna Teataja 18.09.41].

RAADO, Haimar, Johannes en ka Herman m, s. 15.11.22 Virumaa Tapa, eluk. sama, 10 kl., põllutööline, ehitusosakond. 02.07.41 mobiliseeriti Punaarmeesse, Tšeljabinski obl., 1045. ehitus-tööpataljon, Eesti korpus, 7. laskurdiviis, oli ravil Kalinini obl. Toržoki linna lähistel 30.12.42-25.03.43. [ERAF kart. 23; ZEV III köide; A.K. kaust 8].

RAADOM, Erich, Karl m, s. 23.10.20 Tallinn, eluk. Tallinn, Nõmme 12-2, 8 kl., elektrik, Remonditrust. 03.07.41 mobiliseeriti Punaarmeesse, Tatari ANSV Bugulma, 16. tagavaralaskurpolk, väljaõppel 15.07.41-17.10.41, kuni 17.01.42 Tšeljabinsk, Eesti korpus, 300. laskurpolk, 16.12.42 langes Velikije Luki all. [U.Usai 2R; ERAF kart. 23; V.Luki in memoriam].

RAAG, Ain, Gustav m Venemaa eestlane, s. 24.12.02 Kuibõševi obl. Estonka k, eluk. Koški raj, 5 kl., zootehnik, müüja, rajooni Tarbijate Ühistu esimees. 1942 Eesti korpus, 1, laskurpolk. [ERAF kart. 23]. [ru].

RAAG, Albert, Peeter m Venemaa eestlane, s. 1926, eluk. Kuibõševi obl. 1942 Eesti korpus. [A.K. kaust 6]. [RU].

RAAG, Aleksander m. 07.41 mobiliseeriti Punaarmeesse, 25.08.41 pääses hukkuvalt laevalt "Eestirand". [Linna Teataja 13.09.41].

RAAG, Aleksander, Andrei m Venemaa eestlane, s. 1915, eluk. Kuibõševi obl. 1942 Eesti korpus. [A.K. kaust 6]. [RU].

RAAG, Aleksander, Jaan m, s. 25.02.09 Järvamaa, eluk. Järvamaa Lehtse v., 3 kl., ehitustööline, rentnik. 07.41 mobiliseeriti Punaarmeesse, Arhangelski obl. Kotlas, 109. töökolonn, ehitustööline, Eesti korpus, 249. laskurdiviis. [ERAF kart. 23].

RAAG, Aleksander, Kuzma m Venemaa eestlane, s. 15.05.13 Jaroslavli obl, eluk. sama, kõrgh., keskkooliõpetaja. 1942 Eesti korpus. [ERAF kart. 23]. [ru].

RAAG, Alfred, Johannes m, s. 09.19 Tallinn, eluk. Tallinn, Pikk 71-3, 9 kl., raadiotehnik, elektrik, Lasnamäe Lennubaas. 07.41 mobiliseeriti Punaarmeesse, sovhoosis elektrik, Eesti korpus, radist. [ERAF kart. 23].

RAAG, Andrei m, s. 1910. 1941 mobiliseeriti Punaarmeesse, Eesti korpus, 19.03.45 langes Läti Kuramaa. [A.K. kaust 8-26].

RAAG, Arnold-Johannes, Verner m, s. 10.10.11 Peterburi, eluk. Tallinn, Ülem-Luha 5-1, keskh., konstaabel, lukksepp, Trust "Termohüdraulika". 07.41 mobiliseeriti Punaarmeesse, Arhangelski obl. Krasnoborski raj., Ipiš, Lavrovo, 11. töökolonn, Eesti korpus, radist. [ERAF kart. 23; ZEV III köide].

RAAG, Arvo, Aleksander m, s. 11.01.14 Viljandi, eluk. Narva, Väike-Aguli 11a-3, keskh., artist, Narva Töölisteater. 07.41 mobiliseeriti Punaarmeesse, Sverdlovski obl. Rež, töökolonn, lihttööline, Eesti korpus, 300. laskurpolk, 13.12.42 langes Velikije Luki all. [ERAF kart. 23; V.Luki in memoriam].

RAAG, August, Jüri m, s. 28.11.1890 Võrumaa Kärgula v., eluk. Elva, Tartu, 7 kl., sõjaväelane, vetvelsker, veebel, tegevväelane, 232. laskurpolk. 28.06.41 saadeti sunniviisil Venemaale, Põhja-Lääne rindel, 232. laskurpolk, Tatari ANSV, Eesti korpus, 23. suurtükipolk. [ERAF kart. 23; ZEV IV köide]. Täpsustamine: sünd. ka 20.11.1890.

RAAG, Benno, Märt in ka Anna m, s. 26.02.18 Tallinn, eluk. sama, 11 kl., tehnik-joonestaja, Põllutöö Rahvakomissariaat. 27.07.41 mobiliseeriti Punaarmeesse, Tšeljabinski obl. Zlatoust, 793. ehitus-töökolonn, Eesti korpus, 779. suurtükiväepolk. [ERAF kart. 23; ZEV III köide; A.K. kaust 11].

RAAG, Boris, Anton m, s. 21.09.18, eluk. Tallinn, ajateenija. 27.07.41 mobiliseeriti Punaarmeesse, Eesti korpus, 925. laskurpolk. [ZEV III köide; A.K. kaust 14].

RAAG, David, Gustav m Venemaa eestlane, s. 13.06.08 Kuibõševi obl, eluk. Kuibõševi obl. Koški raj. Estonka k., 4 kl., autojuht. 1941 Punaarmees, Kuibõševi obl., tööpataljon, Eesti korpus. [ERAF kart. 23]. [ru].

RAAG, Edmund, Karl m, s. 05.08.13 Tallinn, eluk. Rapla, Jõe 1, 9 kl., äriteenija, Tarbijate Kooperatiiv. 22.07.41 mobiliseeriti Punaarmeesse, Vologda obl., 232. ehitus-töökolonn, Eesti korpus, 1. laskurpolk. [ERAF kart. 23; ZEV III köide].

RAAG, Elhard m, eluk. Harjumaa Kohila. 22.07.41 mobiliseeriti Tallinnas, tööpataljon, põgenemiskatse eest 10 aastat, hiljem pole nähtud. [A.K. tööpat.].

RAAG, Elmar, Jaan m, s. 08.14, eluk. Pärnu, vangivalvur. 07.41 mobiliseeriti Punaarmeesse. [ZEV III köide].

RAAG, Elmu, Karl ka Zunts, en ka Edgar, in ka Kaarel m, s. 11.06.13 Valgamaa Sangaste v., eluk. Tallinn, 6 kl., kordnik, autojuht, Linna Veobaas. 27.07.41 mobiliseeriti Punaarmeesse, viidi laevaga "Stalin" Venemaale, Sverdlovski obl. Rež, 788. tööpataljon, lihttööline, Eesti korpus, autojuht. [Eesti Sõna 11.04.43; ERAF kart. 23; ZEV III köide].

RAAG, Enno m, s. 19.02.26 Võrumaa Antsla, arhitekt. 1943-44 Saksa sõjaväes, 1944-45 Punaarmees. [EKABL].

RAAG, Erhart, Anton m, s. 15.04.08, eluk. Harjumaa, põllutööline. 22.07.41 mobiliseeriti Punaarmeesse. [ZEV III köide].

RAAG, Erich, Taavet m, s. 01.11.19 Tartumaa Luunja v. Kavastu k., eluk. sama, 6 kl., metsatööline, ajateenija, tegevväelane. 06.41 saadeti sunniviisil Venemaale, oli saksa sõjavangis Königsbergis, vab. Valgas 09.11.41, arr. 15.09.45, trib. 30.11.45, §1, surmaotsus, Saksa sõjaväg. [ZEV IV köide; ERA,R-1606-1-187,lk44; R3 26683]. Täpsustamine: sünd. ka 1920.

RAAG, Georg,Juhan m, s. 21.01.22 Viljandimaa Pilistvere v., eluk. Tartu, Ööbiku 18-1, 11 kl., tehnikumiõpilane, elektrotehnika osakond. 04.07.41 mobiliseeriti Punaarmeesse, laevaga "Stalin" viidi Venemaale, Sverdlovski obl. Kirovgrad, 861. ehitus-töökolonn, vasevalu tehas, Eesti korpus. [Eesti Sõna 21.03.43; ERAF kart. 23; ZEV III köide].

RAAG, Georgi, Juhan m, s. 24.08.13, eluk. Tallinn, varustaja. 27.07.41 mobiliseeriti Punaarmeesse, 1942 Eesti korpus. [ZEV III köide; A.K. kaust 10].

RAAG, Harald, eluk. Võru, miilitsavolinik. 1941 Punaarmee, Eesti korpus, 1942 langes Velikije Luki all. [ERAF kart. 6-3].

RAAG, Harry, Elly m, s. 07.13 Võrumaa Haanja, eluk. Rakvere, keskh., nahaparkal, Rakvere linnapea, Virumaa TK Rahandusosakonna juhataja. 1941 Põhja-Lääne rindel, Tšeljabinski obl., kolh. "Krasnõi Partisan", põllutööline, Eesti korpus, 7. laskurdiviis, 23. suurtükiväepolk, politruk. [ERAF kart. 23; ERAF kart. 6-3].

RAAG, Jaan, Gustav m Venemaa eestlane, s. 1902, eluk. Kuibõševi obl. 1942 Eesti korpus, 27.12.42 langes Velikije Luki all. [V.Luki in memoriam]. [RU].

RAAG, Jakov, Jefim m Venemaa eestlane, s. 05.01 Kalinini obl. Oktjabrski raj, eluk. Kalinini obl, 4 kl., pangatöötaja, vanem krediidi inspektor Riigipanga osakonnas. 1942 Eesti korpus, 1. laskurpolk. [ERAF kart. 23].

RAAG, Johannes, Friedrich m, s. 21.06.19, eluk. Võrumaa Vastseliina v., lukksepp, põllutööline, ajateenija, tegevväelane. 06.41 saadeti sunniviisil Venemaale, oli saksa sõjavangis Königsbergis, jäi Saksamaale. [ZEV IV köide; ERA,R-1606-1-187,lk44]. Täpsustamine: sünd. ka 1920.

RAAG, Juhan, Susanna m, s. 02.04.17, eluk. Tallinn. 28.07.41 mobiliseeriti Punaarmeesse. [ZEV III köide].

RAAG, Kaljo, Johannes m, s. 14.10.20, eluk. Järvamaa, ehitus-, metsatööline. 28.07.41 mobiliseeriti Punaarmeesse, Udmurdi ANSV Sarapul, lasti maha. [ZEV III köide; ERA,1608-2-409, lk159].

RAAG, Karl, Anton m, s. 24.10.10 Harjumaa Kohila v., eluk. Kohila, Raudtee 7-2, 4 kl., vabrikutööline, Kohila Paberivabrik. 23.07.41 mobiliseeriti Punaarmeesse, Vologda obl. Kuštšuba, 323 (232) ehitus-töökolonn, Eesti korpus, 27. laskurpolk, 23.12.42 teadmata kadunud Velikije Luki all. [ERAF kart. 23; KRA,9-4-2; V.Luki in memoriam].

RAAG, Karl, Friedrich m, s. 27.10.16 Jaroslavli obl, eluk. Võru, 6 kl., puusepp, piirkonna inspektor, Rajooni Miilitsavalitsus. 1941 Tallinna Jalaväe Sõjakool Tjumenis, Eesti korpus, 354. laskurpolk, politruk, 02.01.43 langes Velikije Luki all. [ERAF kart. 23; V.Luki in memoriam].

RAAG, Konradt, Joosep m, s. 28.09.09 Võrumaa, eluk. Järvamaa, 4 kl., käsitööline, Aegviidu turbatööstus. 07.41 mobiliseeriti Punaarmeesse, Arhangelski obl. Kotlase raj. Limenda as., 109. töökolonn, tööline, Eesti korpus. [ERAF kart. 23].

RAAG, Konstantin, Kapiton m, s. 19.02.1899, eluk. Tallinn, kapten, majandusülem, tegevväelane. 30.06.41 saadeti sunniviisil Venemaale. [ZEV IV köide].

RAAG, Maksim, Mihkel m, s. 05.14 Antsla, eluk. Tallinn, 6 kl., mehaanik, Põhja Kindlustusselts, agent. 07.41 mobiliseeriti Punaarmeesse, Leningrad, tööpataljon, tööline, Eesti korpus, 23. suurtükipolk. [ERAF kart. 23].

RAAG, Paul m, s. 1915 Võrumaa, eluk. Tartu. 1941 Punaarmee, 1942 Eesti korpus, Leningradi obl. salga komandör, 7. laskurdiviis, 354. laskurpolk. [A.K. kaust 9; ERAF kart. 6-3].

RAAG, Theodor, Gustav m, s. 03.10.11 Narva-Jõesuu, eluk. Tallinn, Metalli 12-7, 6 kl., lukksepp, masinist, Tallinna Liimivabrik. 28.07.41 mobiliseeriti Punaarmeesse, viidi Ülemistelt rongiga Venemaale, Arhangelski obl. Baika, 110. töökolonn, tööline, Eesti korpus. [Eesti Sõna 04.04.43; ERAF kart. 23; ZEV III köide].

RAAG, Vilja, Grigori n, s. 25.05.13, eluk. Harjumaa, põllutööline. 22.07.41 mobiliseeriti Punaarmeesse. [ZEV III köide].

RAAG, Villu, Jaan en ka Villem m, s. 19.10.08 Järvamaa Albu v., eluk. Tallinn, Sõja 24-4, 6 kl., metallitööline, lukksepp, tehas "Punane Krull". 08.08.41 mobiliseeriti Punaarmeesse, Sverdlovski obl. Rež, 788. üksik-tööpataljon, Eesti korpus, 354. laskurpolk. [ERAF kart. 23; ZEV III köide].

RAAGA, Aleksander, Jaan m, s. 25.02.09, eluk. Järvamaa, põllutööline. 23.07.41 mobiliseeriti Punaarmeesse. [ZEV III köide].

RAAGA, August, Johannes m, s. 08.05.22, eluk. Narva. 02.07.41 mobiliseeriti Punaarmeesse. [ZEV III köide].

RAAGA, Hans, Hans m, s. 1900, eluk. Tallinn. 21.08.41 mobiliseeriti Punaarmeesse. [ZEV III köide].

RAAGA, Harri, Jüri m. 1941 Punaarmee, Eesti korpus, 921. laskurpolk, nooremseersant, 26.02.45 surma teade ENSV Sõjakomissariaati. [KRA,9-4-3].

RAAGA, Voldemar m, s. 14.07.24, eluk. Viljandimaa Kabala v., põllutööline, eraisik. 06.41 saadeti sunniviisil Venemaale, oli saksa sõjavangis Königsbergis, vab. Valgas 09.11.41. [ERA,R-1606-1-187,lk44].

RAAGEL, Johannes ka Ragel m, s. 1908, eluk. Narva. 1941 mobiliseeriti Punaarmeesse, Eesti korpus. [A.K. kaust 12].

RAAGMAA, Harry, Aarne en ka Harri m, s. 27.05.22 Läänemaa Noarootsi v., eluk. Harjumaa Keila, 4 kl., lihunik Lihakombinaadis. 04.07.41 mobiliseeriti Punaarmeesse, Eesti korpus, 921. laskurpolk. [ERAF kart. 23; ZEV III köide].

RAAGMETS, Arnold, Juhan m, s. 1907, eluk. Tallinn. 1941 mobiliseeriti Punaarmeesse, 24.12.42 teadmata kadunud Velikije Luki all. [V.Luki in memoriam].

RAAGMETS, Jaan, Jaan m, s. 1920. 08.01.45 mobiliseeriti Punaarmeesse, Narva, 24846. sõjaväeosa. [KRA,1-3-1].

RAAGMÄE, Rudolf, Jüri m, s. 1917, eluk. Läänemaa. 1941 mobiliseeriti Punaarmeesse. [A.K. kaust 6-106].

RAAGNER, August-Hermann, Jüri m, s. 09.01.12 Läänemaa Martna v., eluk. Tallinn, 9 kl., rätsep. 27.07.41 mobiliseeriti Punaarmeesse, Arhangelski obl., 1110. töökolonn, mullatööline, Eesti korpus. [ERAF kart. 23; ZEV III köide].

RAAGNURM, Hartvig, August m, s. 22.04.22 Tallinn, eluk. Tallinn, Tondi 5-16, 11 kl., lukksepp, mehaanik V. Kingissepa nim. Teravilja Kombinaadis. 02.07.41 mobiliseeriti Punaarmeesse, Tšeljabinski obl. Tšebarkul, 794. (1045) (?) tööpataljon, Eesti korpus, 300. laskurpolk. [ERAF kart. 23; ZEV III köide].

RAAK, Albert, Ossip m Venemaa eestlane, s. 01.11.10 Peterburi kub, eluk. Leningrad, 7 kl., lukksepp, autojuht. 1941 Leningradi rindel, 2. kaardiväediviis, Eesti korpus, 27. laskurpolk. [ERAF kart. 23].

RAAL, Ants, Jaanus en ka Hans m, s. 22.05.21 Pärnumaa Abja v., eluk. Rajangu v. Laatre k. Rukkuli t., 5 kl., põllutööline. 03.07.41 mobiliseeriti Punaarmeesse, Tatari ANSV Kaasan, raudteel laadimistöödel, Eesti korpus, 917. laskurpolk, 26.12.42 langes Velikije Luki all. [ERAF kart. 23; ZEV III köide; V.Luki in memoriam].

RAAL, Artur m. 07.41 mobiliseeriti Punaarmeesse, 25.08.41 pääses hukkuvalt laevalt "Eestirand". [Linna Teataja 30.09.41].

RAAL, Heinrich, Aleksander m, s. 09.03.07 Virumaa Mahu v., eluk. sama, 4 kl., käsitööline, Aseri Telliskivitehas. 26.07.41 mobiliseeriti Punaarmeesse, Arhangelski obl., metsatöödel, Eesti korpus, 354. laskurpolk, 18.12.42 langes Velikije Luki all. [ERAF kart. 23; ZEV III köide; KRA,9-4-2; V.Luki in memoriam].

RAAL, Hugo m, s. 01.08.1892, eluk. Tapa, Ambla mnt. 25, velsker. 06.41 saadeti sunniviisil Venemaale, oli saksa sõjavangis Königsbergis, vab. Valgas 09.11.41. [ERA,R-1606-1-187,lk44].

RAAL, Juhannes, Aleksander en ka Johannes m, s. 13.05.08 Virumaa Aseri, eluk. sama, 4 kl., kingsepp, tuletõrjuja, Teraviljakontsern, tellisetehasetööline. 07.41 mobiliseeriti Punaarmeesse, Arhangelski obl. Korjažma, 110. töökolonn, Kuloi, 858. ehitustöökolonn, Brin-Navolok, Eesti korpus, 925. laskurpolk, 28.12.42 teadmata kadunud Velikije Luki all. [ERAF kart. 23; ZEV III köide; V.Luki in memoriam].

RAAL, Martin, Märt m, s. 12.12.20 Viljandimaa, eluk. Viljandimaa Rimmu v. Veere k., 5 kl., metsatööline Õisu metskonnas. 07.41 mobiliseeriti Punaarmeesse, Sverdlovski obl. UAZ, tööpataljon, lihttööline, Eesti korpus. [ERAF kart. 23].

RAAL, Meinhard, Hindrek m, s. 1910, eluk. Virumaa. 1941 mobiliseeriti Punaarmeesse. [A.K. kaust 6-98].

RAAL, Vladimir m, s. 1924, eluk. Harjumaa. 1941 mobiliseeriti Punaarmeesse, Eesti korpus. [A.K. kaust 13].

RAALA, Aleksei, Mart m, s. 1916, eluk. Tallinn, Roosikrantsi 16-1, statist. 16.01.45 mobiliseeriti Eesti Laskurkorpusesse. [KRA,1-3-2].

RAALISTE, August, Hendrik en ka Augustin m, s. 24.08.19, eluk. Pärnumaa Laiksaare v., põllutööline, ajateenija, tegevväelane. 06.41 saadeti sunniviisil Venemaale, oli saksa sõjavangis Königsbergis, vab. Valgas 09.11.41. [ZEV IV köide; ERA,R-1606-1-187,lk44].

RAAM, August, Juuli m, s. 08.05.19, eluk. Viljandimaa Kabala v., põllutööline, ajateenija, tegevväelane. 06.41 saadeti sunniviisil Venemaale, oli saksa sõjavangis Königsbergis, vab. Valgas 09.11.41. [ZEV IV köide; ERA,R-1606-1-187,lk44]. Täpsustamine: sünd. ka 1918.

RAAM, Ernst, Jaan m, s. 28.01.07, eluk. Virumaa, talupidaja. 26.07.41 mobiliseeriti Punaarmeesse. [ZEV III köide].

RAAM, Ernst, Johannes in ka Juhan m, s. 08.03.10, eluk. Järvamaa, pagar. 23.07.41 mobiliseeriti Punaarmeesse, 249. laskurdiviis, 917.laskurpolk, surn. 22.06.42. [U.Usai IR; ZEV III köide].

RAAM, Heinrich, Johannes m, s. 18.05.07, eluk. Tapa, autoomanik. 23.07.41 mobiliseeriti Punaarmeesse. [ZEV III köide].

RAAM, Lembit, Richard m, s. 27.08.17, eluk. Võrumaa Lepistu v., põllutööline, ajateenija, tegevväelane, kapral. 30.06.41 saadeti sunniviisil Venemaale, oli saksa sõjavangis Königsbergis, jäi Saksamaale. [ZEV IV köide; ERA,R-1606-1-187,lk44].

RAAMAT, Albert, August m, s. 11.11 Narva, eluk. Narva, Parve 12-1, 6 kl., tekstiilitööline, tuletõrjuja, linna tuletõrje. 07.41 mobiliseeriti Punaarmeesse, Sverdlovski obl. Rež, 787. tööpataljon, Eesti korpus, 354. laskurpolk. [ERAF kart. 23].

RAAMAT, Alfred, Eduard m, s. 15.12.19 Tallinn, eluk. Tallinn, Suur-Lasnamäe 22-3, 12 kl., kontoriametnik, Tervishoiu Komissariaat, pensionite osakond. 04.07.41 mobiliseeriti Punaarmeesse, Tšeljabinski obl., 1044. tööpataljon, Eesti korpus. [ERAF kart. 23].

RAAMAT, Arnold, Karl m, s. 29.01.05, eluk. Tartu, vanemleitnant, tegevväelane. 30.06.41 saadeti sunniviisil Venemaale, oli saksa sõjavangis Königsbergis, vab. Valgas 09.11.41. [ZEV IV köide; ERA,R-1606-1-187,lk44].

RAAMAT, August, Jüri m, s. 12.10.18, eluk. Türi, rätsep. 26.07.41 mobiliseeriti Punaarmeesse. [ZEV III köide].

RAAMAT, Bruno, Isak m, s. 07.02.13, eluk. Tallinn, maaler. 27.07.41 mobiliseeriti Punaarmeesse. [ZEV III köide].

RAAMAT, Edgar m, spotlane, pallur. Eesti korpus 1942-1945. [A.K. kaust 9; Uraalidest 35].

RAAMAT, Eduard, Emilie m, s. 31.12.10, eluk. Saaremaa Kuressaare, Proletari 10, rätsepatööline. 17.08.41 mobiliseeriti Punaarmeesse. [ZEV III köide; ERA,R-1842-1-52,lk9].

RAAMAT, Eduard, Friedrich m, s. 30.08.20 Rakvere, eluk. Tallinn, Kanarbiku 11-4, 12 kl., treener, spordiühing "Dünamo", klaasivabrikutööline. 02.07.41 mobiliseeriti Punaarmeesse, Tšeljabinski obl., 1045. tööpataljon, Eesti korpus, 7. laskurdiviis. [ERAF kart. 23].

RAAMAT, Ernst, Aleksander m, s. 29.09.19 Järvamaa, eluk. Virumaa, Tallinn, 6 kl., traktorist. 07.41 mobiliseeriti Punaarmeesse, Tšeljabinski obl. Tšebarkul, 794. ehitus-töökolonn, Eesti korpus, 249. laskurdiviis, 1989 elas Rakveres. [ERAF kart. 23; A.K. kaust 6-87, A.K. kart.].

RAAMAT, Feodor, Mihail m, s. 09.09.09, eluk. Saaremaa, põllutööline. 03.08.41 mobiliseeriti Punaarmeesse. [ZEV III köide].

RAAMAT, Friedrich-Voldemar, Jaan m, s. 30.12.1886, eluk. Tallinn, raamatupidaja. 08.08.41 mobiliseeriti Punaarmeesse, Eesti korpus, 04.12,45 surma teade ENSV Sõjakomissariaati. [ZEV III köide; KRA,9-4-3].

RAAMAT, Gustav, Hendrik in ka Indrek, Hindrik m, s. 26.07.09 Virumaa Narva, eluk. Virumaa Narva, Kreenholmi 39-1, 6 kl., kingsepp, poolmeister, Kreenholmi vabrik. 27.07.41 mobiliseeriti Punaarmeesse, Arhangelski obl., 858. ehitus-töökolonn, kingsepp, Eesti korpus, 354. laskurpolk, 04.01.43 langes Smoljanino k. all. [ERAF kart. 23; ZEV III köide; V.Luki in memoriam].

RAAMAT, Gustav, Juuli m, s. 31.08.11, eluk. Tallinn, põllutööline. 27.07.41 mobiliseeriti Punaarmeesse, 249. laskurdiviis, 925. laskurpolk, surn. formeerimisel 16.03.42. [U.Usai IR; ZEV III köide].

RAAMAT, Herbert, Karl m, s. 21.04.11 Valgamaa Kuigatsi v., eluk. Tartumaa Jõgeva v., 6 kl., ehitustööline Jõgeva sovhoosis. 07.41 mobiliseeriti Punaarmeesse, Arhangelski obl. Kotlas, 109. töökolonn, ehitustöödel, Eesti korpus, 917. laskurpolk. [ERAF kart. 23].

RAAMAT, Jaan m, eluk. Pärnumaa Sindi. 1941 mobiliseeriti Punaarmeesse, 1941-42 hukkus Laadoga järvel. [cb].

RAAMAT, Kalju, August m, s. 17.02.23 Tallinn, eluk. Türi, Viljandi 34, algh., meremees, aurik "Vilsandi". 1941 Laadoga järv, Eesti korpus. [ERAF kart. 23].

RAAMAT, Kalju, Elmar m, s. 26.11.22, eluk. Tartu, äriteenija. 03.07.41 mobiliseeriti Punaarmeesse. [ZEV III köide].

RAAMAT, Karl, Hendrik m, s. 1914, eluk. Tallinn, Rüütli 12-1, maaler. 24.12.44 mobiliseeriti "ENSV majandusse", 24806. sõjaväeosa. [KRA,1-3-1,4,2].

RAAMAT, Karl, Jaan m, s. 10.09.1897 Tartu, eluk. sama. EV major. Punaarmees 182. diviisi füüsilise ettevalmistuse ülem, arr. 27.05.41 Tartus diviisi eriosakonna poolt kontrrevolutsioonilises tegevuses süüdistatuna, 02.07.41 saadeti Tartu vanglast Kirovi oblastisse, sõjatribunali otsusega 25.11.41 mõisteti surma, milline otsus asendati 24.02.42 10-aastase vangistusega, surn. Kirovi vanglas nr.1 01.05.1942. [J.Pihlau, Auraamat; R1 13835-E].

RAAMAT, Leo, Samuel m, s. 27.06.16 Kuibõševi obl, eluk. Tallinn, Luha 15-8, kesk-erih., ehitustehnik, lipnik, tegevväelane, 180. laskurdiviis. 1941 saadeti sunniviisil Venemaale, Põhja-Lääne rindel, Leningradi obl. 93. üksik-ehituspataljon, Eesti korpus, 249. laskurdiviis, leitnant. [ERAF kart. 23; ZEV IV köide]. Täpsustamine: sünd. ka 26.06.1916.

RAAMAT, Nikolai, Mihhail m, s. 24.12.15, eluk. Saaremaa Kuressaare v., talupidaja. 02.08.41 mobiliseeriti Punaarmeesse, arr. 25.11.44 Kaarma v. Laadjala k., trib. 23.02.46, §58-1b, 15+5, vab. 07.02.56. [ZEV III köide; R1].

RAAMAT, Orest, Mihhail m, s. 02.03.07, eluk. Saaremaa, talupidaja. 03.08.41 mobiliseeriti Punaarmeesse, Eesti korpus, 03.02.42 surn. haavadesse. [ZEV III köide; KRA,9-4-2].

RAAMAT, Oskar, Priidik in ka Priidu m, s. 06.07.15 Saaremaa Pärsama v., eluk. sama, 5 kl., puusepp, talupoeg. 01.08.41 mobiliseeriti Punaarmeesse, Tšeljabinski obl. Tšebarkul, 794. ehitustöökolonn, Eesti korpus. [ERAF kart. 23; ZEV III köide].

RAAMAT, Ossia, Peeter m, s. 12.09.13 Saaremaa Kuressaare v., eluk. sama, 5 kl., pagar, transporditööline Maavalitsuse Teedeosakonnas. 02.08.41 mobiliseeriti Punaarmeesse, Sverdlovski obl. UAZ, 819. ehitus-töökolonn, Eesti korpus. [ERAF kart. 23].

RAAMAT, Paul m. 07.41 mobiliseeriti Punaarmeesse, 25.08.41 pääses hukkuvalt laevalt "Eestirand". [Linna Teataja 28.09.41].

RAAMAT, Paul, Jaan m, s. 16.10.1899, eluk. Tallinn, sekretär. 22.08.41 mobiliseeriti Punaarmeesse. [ZEV III köide].

RAAMAT, Peeter, Mihhail m, s. 30.05.11 Saaremaa Kuressaare v., eluk. sama, 4 kl., kraavitööline, kivipurustaja Punaarmee baasides. 03.08.41 mobiliseeriti Punaarmeesse, Tšeljabinski obl. Tšebarkul, 794. ehitus-töökolonn, Eesti korpus, 925. laskurpolk, 01.01.43 teadmata kadunud Velikije Luki all. [ERAF kart. 23; ZEV III köide; V.Luki in memoriam].

RAAMAT, Teodor, Aleksander m, s. 10.06.20 Saaremaa Valjala v., eluk. Valjala v. Lääne k. Paavli t., 4 kl., tänavasillutaja, Saaremaal baasi ehitusel sillutaja. 01.08.41 mobiliseeriti Punaarmeesse, Sverdlovski obl. Kamensk UAZ, 819. tööpataljon, Eesti korpus, 354. laskurpolk, 28.12.42 langes Velikije Luki all. [ERAF kart. 23; ZEV III köide; V.Luki in memoriam].

RAAMAT, Theodor, Johan en ka Teodor m, s. 03.07.09 Tallinn, eluk. Tallinn, Süda 8-3, 6 kl., parkal ETK-s. 27.07.41 mobiliseeriti Punaarmeesse, Arhangelski obl. Krasnoborski raj., Lavrovo metsapunkt, 111. tööpataljon, Eesti korpus, 917. laskurpolk, 21.12.42 langes Novo-Selenino k. all. [ERAF kart. 23; ZEV III köide; KRA,9-4-2; V.Luki in memoriam].

RAAMAT, **Vassili, Mihhail** m, s. 02.08.12, eluk. Saaremaa, talupidaja. 01.08.41 mobiliseeriti Punaarmeesse. [ZEV III köide].

RAAMAT, **Vladimir, Ivan** m, s. 13.10.13 Saaremaa Kuressaare v., eluk. Kuressaare v. Pähkla k., 6 kl., transporttööline Saaremaa Maavalitsuses. 02.08.41 mobiliseeriti Punaarmeesse, Sverdlovski obl. UAZ, 819. tööpataljon, Eesti korpus. [ERAF kart. 23; ZEV III köide].

RAAMAT, **Vladimir, Mihkel** in ka Mihail m, s. 13.09.09, eluk. Saaremaa Kaarma v., kraavitööline. 02.08.41 mobiliseeriti Punaarmeesse, Tšeljabinski obl. Tšebarkul, 249. laskurdiviis, 921. laskurpolk, surn. formeerimisel 27.04.42, ka surn. 03.42 neerupõletikku. [U.Usai IR; ZEV III köide; ERA,1608-2-409,lk186].

RAAMAT, **Voldemar, Aadu** m, s. 20.09.21, eluk. Saaremaa, põllutööline. 01.08.41 mobiliseeriti Punaarmeesse, Eesti korpus, 921. laskurpolk, 22.11.44 langes sõjas. [U.Usai 2R; ZEV III köide; KRA,9-4-2].

RAAMAT, **Voldemar, Johannes** in ka Juhan m, s. 02.04.04, eluk. Tallinn, käsiladuja trükikojas. 21.08.41 mobiliseeriti Punaarmeesse, Eesti korpus, 07.06.46 surma teade ENSV Sõjakomissariaati. [ZEV III köide; KRA,9-4-3].

RAAMENSKI, **Vladimir, Ivan** m, s. 03.04.22, eluk. Tartu, autojuht. 04.07.41 mobiliseeriti Punaarmeesse. [ZEV III köide].

RAAMETS, **Albert** m, s. 1913, eluk. Tallinn. 1941 mobiliseeriti Punaarmeesse, Eesti korpus. [A.K. kaust 13].

RAAMETS, **Albert, August** m, s. 16.11.11 Narva, eluk. sama, vabrikutööline. 26.07.41 mobiliseeriti Punaarmeesse, Eesti korpus, 354. laskurpolk. [ZEV III köide; ERAF kart. 6-3].

RAAMETS, **Jaan, Hans** m, s. 11.04.12 Pärnumaa Sindi, eluk. Sindi, Pärnu mnt. 59-3, 4 kl., tekstiilitööline, Sindi Tekstiilivabrik, Paide hävituspataljon nr.42. 1941 Sverdlovski obl., sovhoosis, Eesti korpus, 300. laskurpolk. [ERAF kart. 23].

RAAMSALU, **Harald, Andres** m, s. 20.10.14 Harjumaa Peningi v., eluk. Tallinn, Katusepapi 9-3, 4 kl., malmivalaja, vormija, tehas "Punane Krull". 27.07.41 mobiliseeriti Punaarmeesse, Tšeljabinski obl. Zlatoust, 793. ehitus-töökolonn, Eesti korpus, 354. laskurpolk. [ERAF kart. 23; ZEV III köide].

RAANE, **Artur, Osvald** m, s. 06.07.08, eluk. Tallinn, plekksepp. 27.07.41 mobiliseeriti Punaarmeesse, ERKA. [ZEV III köide; Vahter 46].

RAANE, **Raul, Adolf** m, s. 15.08.20 Tallinn, eluk. Tallinn, Vene-Balti 131-4, 8 kl., elektrik, kokk, elektrik tehases "Volta". 02.07.41 mobiliseeriti Punaarmeesse, Tšeljabinski obl., 1044. tööpataljon, Eesti korpus, arr. 22.05.43, trib. 18.08.43, §19-58-1b, 58-10-2, 58-11 10+5, Komi ANSV Intalag, vab. 26.03.53, nõukogudevastane propaganda. [ERAF kart. 23; ZEV III köide; R2 ar 27566].

RAANTSE, **Konstantin** m. 07.41 mobiliseeriti Punaarmeesse, 25.08.41 pääses hukkuvalt laevalt "Eestirand". [Linna Teataja 19.09.41].

RAAP, **Arnold, Jüri** m, s. 26.08.20, eluk. Pärnu, põllutööline. 03.07.41 mobiliseeriti Punaarmeesse. [ZEV III köide].

RAAP, **Kalju, Marie** m, s. 1926, eluk. Pärnumaa. 1941 mobiliseeriti Punaarmeesse. [A.K. kaust 6-100].

RAAP, **Martin, Juhan** m, s. 04.11.16 Pärnumaa Reiu v, eluk. Tallinn, Auli 30a-1, 6 kl., maaler, artell "Esta". 27.07.41 mobiliseeriti Punaarmeesse, Sverdlovski obl. Krasnouralsk, 789. ehitus-töökolonn, Eesti korpus, 354. laskurpolk. [ERAF kart. 23].

RAAPER, **Mihkel, Ado** en ka Mihail m, s. 21.04.08 Saaremaa Mustjala v., eluk. Mustjala v. Ohtja k., 3 kl., põllutööline. 02.08.41 mobiliseeriti Punaarmeesse, Tšeljabinski obl. UAZ Kamensk-Uralski, 820. tööpataljon, Eesti korpus. [ERAF kart. 23; ZEV III köide].

RAAPER, **Vassili, Toom** m, s. 09.10.13, eluk. Tallinn, lihttööline. 27.07.41 mobiliseeriti Punaarmeesse. [ZEV III köide].

RAAPERI, **Aleksei, Melania** m, s. 23.01.08 Saaremaa Leisi v., eluk. Läänemaa Ridala v. Laekvere k. Reinu-Hansu t, 4 kl., põllutööline. 22.07.41 mobiliseeriti Punaarmeesse, Arhangelski obl., töökolonn, tööline, Eesti korpus. [ERAF kart. 23; ZEV III köide].

RAAPERI, **Voldemar, Teodor** m, s. 10.09.21 Saaremaa Valjala v., eluk. sama, 6 kl., põllutööline, kokana purjekal "Tiina". 01.08.41 mobiliseeriti Punaarmeesse, Tšeljabinski obl. UAZ, 920. tööpataljon, tööline, Eesti korpus, 1. laskurpolk. [ERAF kart. 23; ZEV III köide].

RAASAAR, **Sander, Aadu** m, s. 08.03.10 Saaremaa, eluk. Kuressaare, algh., põllutööline. 01.08.41 mobiliseeriti Punaarmeesse, Tšeljabinski obl. Tšebarkul, 794. tööpataljon, Eesti korpus. [ERAF kart. 23; ZEV III köide].

RAASALU, **Arthur, Maali** end. Grossberg m, s. 24.11.14 Harjumaa Kõue v., eluk. Tallinn, 6 kl., lihttööline, "Võieksport" väljavedaja. 27.07.41 mobiliseeriti Punaarmeesse, viidi samal päeval kell 23.30 Ülemiste jaamast rongiga Venemaale, Arhangelski obl., 107. töökolonn, lihttööline, Eesti korpus, 779. suurtükipolk. [Eesti Sõna 11.04.43; ERAF kart. 23].

RAASIK, **Karl** m, s. 25.11.07, eluk. Virumaa, põllutööline. 26.07.41 mobiliseeriti Punaarmeesse. [ZEV III köide].

RAASIK, **Mihkel, Jaan** m, s. 29.07.11, eluk. Järvamaa, põllutööline. 23.07.41 mobiliseeriti Punaarmeesse. [ZEV III köide].

RAASTO, **Bernhard, Villem** m, s. 27.12.16, eluk. Tallinn, tööline. 26.08.41 mobiliseeriti Punaarmeesse. [ZEV III köide].

RAASTU, **Bernhard, Toomas** m, s. 22.09.09, eluk. Läänemaa Käina v., 4 kl., talupoeg. 07.41 mobiliseeriti Punaarmeesse, Arhangelski obl. Kotlas, 109. [ERAF kart. 23].

RAASU, **Rudolf, Juhan** m, s. 1922, eluk. Saaremaa. 1941 mobiliseeriti Punaarmeesse, 22.12.42 teadmata kadunud Alekseikovo k. all. [V.Luki in memoriam].

RAASUKE, **August, Peeter** m, s. 29.09.13, eluk. Saaremaa Lümanda v., põllutööline. 02.08.41 mobiliseeriti Punaarmeesse, Tšeljabinski obl. Tšebarkul, 249. laskurdiviis, 925. laskurpolk, surn. formeerimisel 22.04.42. [U.Usai IR; ZEV III köide; ERA, 1608-2-409,lk186].

RAASUKE, **Johan, Mart** en ka Juhannes, Johannes, in. ka Maris, Mari m, s. 08.07.17 Saaremaa Lümanda v. Taritu k., eluk. sama, 6 kl., kaubandustöötaja, müüja kooperatiivis. 02.08.41 mobiliseeriti Punaarmeesse, Tšeljabinski obl. Tšebarkul, 794. ehitus-töökolonn, tööline, Eesti korpus, 925. laskurpolk, 10.01.43 teadmata kadunud Velikije Luki all, oli saksa sõjavangis Polotskis ja teistes laagrites. [ERAF kart. 23; ZEV III köide; ERA,R-1606-1-187,lk176; V.Luki in memoriam].

RAAT, **Albert, Jaan** m, s. 28.06.16 Virumaa Vao v., eluk. Tallinn, üleajateenija, tegevväelane, nooremleitnant. 06.41 saadeti sunniviisil Venemaale, oli saksa sõjavangis Königsbergis, vab. Valgas 09.11.41. [ZEV IV köide; ERA,R-1606-1-187,lk44].

RAAT, **Aleksander, Jaan** m Venemaa eestlane, s. 04.06.22 Omski obl, eluk. sama, 4 kl., põllutööline kolhoosis. 1942 Eesti korpus, 249. laskurdiviis, 29.12.42 teadmata kadunud Velikije Luki all. [ERAF kart. 23; V.Luki in memoriam]. [ru].

RAAT, **Aleksander, Jaan** m Venemaa eestlane, s. 28.06.07 Kalinini obl, eluk. Leningrad, 5 kl., tisler, tehas "Metallsila". 1942 Eesti korpus. [ERAF kart. 23]. [ru].

RAAT, **Aleksander, Jakob** m Venemaa eestlane, s. 1892, eluk. Jaroslavli obl. 1942 Eesti korpus. [A.K. kaust 6]. [RU].

RAAT, **August** m, eluk. Tallinn. 1941 mobiliseeriti Punaarmeesse, Arhangelski obl. Kotlas, surn. 1941 sügisel. [ERA,1608-2-409,lk186].

RAAT, **August, Juhan** m, s. 09.09.09 Võrumaa Antsla v., eluk. Tallinn, Heeringa 9-6, 6 kl., treial, Tallinna Paberivabrik. 27.07.41 mobiliseeriti Punaarmeesse, Molotovi obl. Zakamsk, 972. töökolonn, Eesti korpus, 249. laskurdiviis, 22.12.42 teadmata kadunud Burtsevo k. all. [ERAF kart. 23; V.Luki in memoriam].

RAAT, **B.** m. 1941 Punaarmee, Eesti korpus, 921. laskurpolk. [A.K. kaust 7].

RAAT, **Eduard, Mihkel** m Venemaa eestlane, s. 27.01.21 Omski obl. Azovo raj, eluk. sama, 7 kl., loomaarst. 1942 Eesti korpus. [ERAF kart. 23]. [ru].

RAAT, **Henno** m, s. 17.12.19, eluk. Võrumaa Kasaritsa v., põllutööline, kutsealune. 06.41 saadeti sunniviisil Venemaale, oli saksa sõjavangis Königsbergis, vab. Valgas 09.11.41. [ERA,R-1606-1-187,lk44].

RAAT, **Johannes, Hindrek** in ka Vidrik m, s. 18.09.21 Võrumaa Varstu v., eluk. Kohtla-Järve, maja 104-4, 4 kl., põllutööline, kaevur, Põlevkivitööstus. 07.41 mobiliseeriti Punaarmeesse, Sverdlovski obl. UAZ Kamensk, 861. ehitus-töökolonn, Eesti korpus, 354. laskurpolk, 28.12.42 langes Taraštšanka k. all. [ERAF kart. 23; KRA,9-4-2; V.Luki in memoriam].

RAAT, **Karl** m. 1941 mobiliseeriti Punaarmeesse, Eesti korpus. [A.K. kaust 5-6].

RAAT, **Oskar, Paavel** m Venemaa eestlane, s. 03.1900 Võru, eluk. Kalinini obl. Sereža raj, 2 kl., puusepp, metsamajand. 1942 Eesti korpus, 1. laskurpolk. [ERAF kart. 23]. [ru].

RAATMA, **Harald, Evald** m, s. 22.05.19, eluk. Virumaa, põllutööline, ajateenija, tegevväelane. 1941 saadeti sunniviisil Venemaale. [ZEV IV köide].

RAATMA, **Hendrik, Ernst** m, s. 20.04.18, eluk. Rakvere, üliõpilane. 20.07.41 mobiliseeriti Punaarmeesse, hukkus laeval teel Leningradi. [ZEV III köide; cb].

RAATPALU, **Ivan, Joan** m, s. 08.11.07, eluk. Saaremaa, talupidaja. 02.08.41 mobiliseeriti Punaarmeesse. [ZEV III köide].

RAATS, **Heinrich, Jaan** m, s. 31.07.21 Harjumaa, eluk. Tallinn-Mõigu, 6 kl., äriteenija, Tööstuskaubastu kauplus nr. 187. 07.41 mobiliseeriti Punaarmeesse, Kuibõševi obl., 613. tööpataljon, lihttööline, Eesti korpus. [ERAF kart. 23].

RAATSILD, **Alfred** m, eluk. Tallinn. 1942 Eesti korpus. [A.K. kaust 10].

RAAUSTA, **Jakob, Andres** m, s. 1898, eluk. Tallinn, Võidu 7. 11.11.44 mobiliseeriti Punaarmeesse, MPVO. [KRA,1-3-1].

RAAV, **August, Karl** in ka Kaarel m, s. 06.10.15 Harjumaa Rapla v., eluk. Tallinn, 6 kl., autojuht-mehaanik, Riiklik Plaanikomisjon. 27.07.41 mobiliseeriti Punaarmeesse, Tšeljabinski obl. Zlatoust, 793. tööpataljon, ehitustööline, toitlustaja, Eesti korpus, 1943 arr, §58-1b, 10+5, Sverdlovski obl. Krasnoturinskis, elas 1991 Raplas. [Eesti Sõna 06.04.43; ERAF kart. 23; A.K. tööpat. kart.].

RAAV, **Valter-Elmar, Peeter** m, s. 06.12.11 Tallinn, eluk. Tallinn, Lennuki 8-6, 9 kl., mööbelsepp. 27.07.41 mobiliseeriti Punaarmeesse, arr. 03.07.43, trib. 18.08.43, §58-10 lg.2, 58-2, 7+3, nõukogudevastane agitatsioon. [ZEV III köide; R2 ar 28467].

RAAVA, **Edgar** m, kutsealune. 03.07.41 mobiliseeriti Punaarmeesse, viidi laevaga "Tõnu" Venemaale. [Eesti Sõna 05.43].

RAAVE, **Elmar, Johan** m. 1941 mobiliseeriti Punaarmeesse, Sverdlovski obl. UAZ, tööpataljon. [A.K. tööpat. kart.].

RAAVEL, **Aleksander, Juhan** in ka Johan m, s. 12.08.07 Saaremaa Maasi v., eluk. Tallinn, 5 kl., laotööline "Võiekspori". 27.07.41 mobiliseeriti Punaarmeesse, Udmurdi ANSV Kambarka, 791. ehitus-töökolonn, puutööline. Eesti korpus, 1. laskurpolk. [ERAF kart. 23].

RAAVEL, **Aleksander, Maria** m, s. 07.09.15 Saaremaa Maasi v., eluk. Tallinn, Koidu 67-17, 6 kl., tisler, H.Simmi puutööstus. 27.07.41 mobiliseeriti Punaarmeesse, Arhangelski obl., 1110. ehituspataljon, puusepp, Eesti korpus, 300. laskurpolk. [ERAF kart. 23].

RAAVEL, **Artemi, Vassili** m, s. 04.18 Tallinn, eluk. Tallinn, Koidu 74-11, 8 kl., karamellimeister, "Karamell". 27.07.41 mobiliseeriti Punaarmeesse, Arhangelski obl., Eesti korpus, 28.12.42 teadmata kadunud Velikije Luki all, oli saksa sõjavangis Polotskis ja teistes laagrites. [ERAF kart. 23; ERA,R-1606-1-187,lk176; V.Luki in memoriam].

RAAVEL, **Filaret, Konstantin** m, s. 12.01.07 Tallinn, eluk. Tallinn, Tondi 16b-7, algh., kivitahuja, majavalitseja, Linna Elamutevalitsus. 27.07.41 mobiliseeriti Punaarmeesse, Arhangelski obl., tööpataljon, Eesti korpus. [ERAF kart. 23].

RAAVEL, **Jaan, Konstantin** en ka Joann m, s. 15.12.11 Tallinn, eluk. Harjumaa Jüri v. Lagedi k. Lepiku t., algh., põllutööline, kivitahuja. 27.07.41 mobiliseeriti Punaarmeesse, Molotovi obl. Zakamsk, 792. ehitus-töökolonn, Eesti korpus. [ERAF kart. 23].

RAAVEL, **Viktor, Konstantin** m, s. 03.07.14 Tallinn, eluk. Tallinn, Roheline 25a, algh., maaler, puusepp. 27.07.41 mobiliseeriti Punaarmeesse, Udmurdi ANSV Kambarka, puusepp, Eesti korpus. t. [ERAF kart. 23].

RAAVEL, **Viktor, Martin** m, s. 13.01.07, eluk. Saaremaa, käsitööline. 03.08.41 mobiliseeriti Punaarmeesse. [ZEV III köide].

RAAVIK, **Osvald, Georgi** m, s. 02.06.04 Tallinn, eluk. Tallinn, Koidu 92-1, keskh., kantseleiametnik, arhiivi juhataja ENSV Prokuratuuris. 21.08.41 mobiliseeriti Punaarmeesse, Leningradi obl., 93. ehituspataljon, Eesti korpus. [ERAF kart. 23].

RAAVIK, **Roland, Osvald** m, s. 14.10.19, eluk. Tallinn, Koidu 92, äriteenija, ajateenija, tegevväelane, kapral. 30.06.41 saadeti sunniviisil Venemaale, oli saksa sõjavangis Königsbergis, jäi Saksamaale. [ZEV IV köide; ERA,R-1606-1-187,lk44].

RABA, **Aksel, Juhan** m, s. 01.10.20, eluk. Tallinn, elektrik. 02.07.41 mobiliseeriti Punaarmeesse, Eesti korpus, 23. suurtükipolk, 16.07.42 surn. haigusesse. [U.Usai IR; ZEV III köide; KRA,9-4-2].

RABA, **August, Hans** m, s. 13.04.10, eluk. Virumaa, elektrik. 27.07.41 mobiliseeriti Punaarmeesse. [ZEV III köide].

RABA, **Bernhard, Jüri** m, s. 09.11.22, eluk. Läänemaa Asuküla v., keskkooliõpilane. 20.08.41 mobiliseeriti Haapsalus, augusti lõpul viidi mootorpurjeka "Õrnega" Hankosse, 02.12.41 paigutati aurikule "Jossif Stalin". Miinitõkke otsa jooksnud laevalt päästsid kohalikud kalurid. 02.12.42 langes Hanko sõjaväebaasis sakslastele vangi, oli vangina Kloogal, Paldiskis, Tallinnas. [Eesti Sõna 10.12.41; ZEV III köide; A.K. tööpat. kart.].

RABA, Edgar, Aleksander m, s. 1921 Lääne mk., eluk. Tallinn-Nõmme, Raudtee 11-6. 1941 Punaarmee, arr. 21.07.41 Läänemaal Asuküla rannas, trib. 07.08.41, §58-1b, surmaotsus, otsus täide viidud 07.08.41, desertöör. [R2 28857, "Linna Teataja" 08.10.41].

RABA, Ernst, Jüri m, s. 09.11.22, eluk. Läänemaa Asuküla v., gümnaasiumiõpilane. 20.08.41 mobiliseeriti Haapsalus, augusti lõpul viidi mootorpurjeka "Õrnega" Hankosse. 02.12.41 paigutati aurikule "Jossif Stalin". Miinitõkke otsa jooksnud laevalt päästsid kohalikud kalurid, 02.12.41 langes Hanko sõjavaebaasis sakslastele vangi, oli sõjavangina Kloogal, Paldiskis, Tallinnas. [Eesti Sõna 10.12.41; ZEV III köide; A.K. tööpat. kart.].

RABA, Evald, Jaan m, s. 19.11.09, eluk. Läänemaa, talupidaja. 22.07.41 mobiliseeriti Punaarmeesse. [ZEV III köide].

RABA, Evald, Tõnis m, s. 10.03.13, eluk. Haapsalu, tisler. 22.07.41 mobiliseeriti Punaarmeesse. [ZEV III köide].

RABA, Harald-Heinrich, Anton in ka Anete m, s. 01.02.15 Läänemaa Sinalepa v., eluk. Tallinn, Vana-Kalamaja 39-11, 6 kl., põllumajandustööline, puusepp, Ehitustrust nr.2. 27.07.41 mobiliseeriti Punaarmeesse, Sverdlovski obl. Rež, 788. ehituspataljon, Eesti korpus. [ERAF kart. 23; ZEV III köide].

RABA, Jüri, Ants in ka Hans m, s. 30.04.22 Viljandimaa Taevere v., eluk. Kõpu v. Tagaselge t., 6 kl., põllutööline, kirjutaja. 03.07.41 mobiliseeriti Punaarmeesse, Sverdlovski obl. UAZ, 862. tööpataljon, lihttööline, Eesti korpus, hukkus tööpataljonis. [ERAF kart. 23; Sakalamaa ei unusta].

RABA, Karl m. 07.41 mobiliseeriti Punaarmeesse, 25.08.41 pääses hukkuvalt laevalt "Eestirand". [Linna Teataja 27.09.41].

RABA, Osvald, Tõnis m, s. 28.12.16 Läänemaa, eluk. Läänemaa Asuküla v., ka Haapsalu, 5 kl., lukksepp, põllutööline isa talus. 22.07.41 mobiliseeriti Punaarmeesse, Molotovi obl. Zakamsk, 549. ehituspataljon, Eesti korpus. [ERAF kart. 23; A.K. kaust 4-11].

RABA, Raul, Hans m, s. 1916, eluk. Viljandimaa. 1941 mobiliseeriti Punaarmeesse. [A.K. kaust 6-80].

RABA, Tiit, Jaan m, s. 11.08.12 Tallinn, eluk. Tallinn, Mäekalda 32-2, 8 kl., arhivar. 07.41 mobiliseeriti Punaarmeesse, Udmurdi ANSV Kambarka, 791. ehitus-töökolonn, lihttööline, Eesti korpus. [ERAF kart. 23].

RABADIK, Erich, Mihkel m, s. 31.02.19, eluk. Tallinn, gümnaasiumiõpilane. 02.07.41 mobiliseeriti Punaarmeesse. [ZEV III köide].

RABAKUKK, Atko, Jüri m, s. 04.06.03, eluk. Tallinn, Raudtee 48, hambaarst, üleajateenija, tegevväelane, veebel. 28.06.41 saadeti sunniviisil Venemaale, oli saksa sõjavangis Königsbergis, jäi Saksamaale. [ZEV IV köide; ERA,R-1606-1-187,lk44].

RABANIK, Voldemar-Gustav, Johan m, s. 01.10.1899 Viljandi, eluk. Tallinn, Telliskivi 50b-9, keskh., masinist-lukksepp, revisjoniinspektor ENSV Raudteel, kaalumajandus. 22.08.41 mobiliseeriti Punaarmeesse, Leningradi obl., ehituspataljon, Tšeljabinski obl. Tšebarkul, 794. ehitus-töökolonn, Eesti korpus. [ERAF kart. 23; ZEV III köide].

RABAS, Evald, Jaan m, s. 24.05.17 Läänemaa Märjamaa v., eluk. Märjamaa v. Kõrvetaguse k., 5 kl., põllutööline. 07.41 mobiliseeriti Punaarmeesse, Arhangelski obl. Kotlas, 109. töökolonn, metsatööline, Eesti korpus. [ERAF kart. 23].

RABASE, Tiit, Miina m, s. 20.11.14, eluk. Tallinn, montöör. 27.07.41 mobiliseeriti Punaarmeesse. [ZEV III köide].

RABASSE, Albert, Jaan m, s. 1909, eluk. Läänemaa, talupidaja. 22.07.41 mobiliseeriti Punaarmeesse, 249. laskurdiviis, 921. laskurpolk, surn. formeerimisel 26.04.42. [U.Usai IR; ZEV III köide].

RABASSE, Evald, Jaan m, s. 28.05.16, eluk. Läänemaa, põllutööline. 22.07.41 mobiliseeriti Punaarmeesse. [ZEV III köidse].

RABASSE, Juhannes, Jaan m, s. 13.10.14, eluk. Läänemaa, põllutööline. 22.07.41 mobiliseeriti Punaarmeesse. [ZEV III köide].

RABATIK, Aleksander, Ivan m Venemaa eestlane, s. 18.06.22 Peterburi, eluk. Leningrad, Rubinšteini 15/17-406, 9 kl., lukksepp, Kirovi nim. tehas. 1941 Leningradi obl., 719. üksik-ehituspataljon, Eesti korpus, 1. laskurpolk. [ERAF kart. 23]. [ru].

RABE, Adolf, Andrei m Venemaa eestlane, s. 25.09.07 Peterburi kub, eluk. Krimmi ANSV, 7 kl., kinomehaanik. 1942 Eesti korpus, 1. laskurpolk. [ERAF kart. 23]. [ru].

RABE-PUŠKINA, Lidia n, s. 1924, eluk. Tallinn. 1941 Venemaa, Eesti korpus, sanitar. [A.K. kaust 8].

RABINOVITŠ, Elia, Boris m juut, s. 01.11.07 Võru, eluk. sama, 10 kl., kaubatundja, Lihatrusti meister. 07.41 mobiliseeriti Punaarmeesse, Baškiiri ANSV, Lihatrusti meister, Eesti korpus. [ERAF kart. 23].

RABINOVITŠ, Sissel, Hirsch m juut, s. 26.04.07 Pärnu, eluk. Tallinn, Kopli 11a-16, 4 kl., karbimeister. 07.41 mobiliseeriti Punaarmeesse, töökolonnis, käskjalg staabis, Eesti korpus, 1.laskurpolk. [ERAF kart. 23].

RABINSON, Endel, Karl ka Rabison m, s. 15.06.10 Tartumaa Jõgeva, eluk. Tallinn, Tulika 24-5, 11 kl., kokk, ärijuht restoranis "Pirita Rannahoone". 28.07.41 mobiliseeriti Punaarmeesse, Arhangelski obl. Korjažma, 110. töökolonn, Eesti korpus, 917. laskurpolk, sanitaarpataljon. [ERAF kart. 23; ZEV III köide; A.K. kaust 8].

RABISSON, Paul, Karl ka Rabison m, s. 26.02.13 Jõgeva, eluk. Tallinn, Tulika 24-5, 3 kl., äriteenija, tekstiilitööline, vabrik "Kommunaar". 27.07.41 mobiliseeriti Punaarmeesse, Tšeljabinski obl. Zlatoust, 793. ehitus-töökolonn, Eesti korpus. [ERAF kart. 23].

RABŠA, Vladimir, Ludvig m, s. 1914, eluk. Virumaa. 1941 mobiliseeriti Punaarmeesse. [A.K. kaust 6-93].

RADA, Helmuth m. 07.41 mobiliseeriti Punaarmeesse, 25.08.41 pääses hukkuvalt laevalt "Eestirand". [Linna Teataja 12.09.41].

RADA, Karl, Jaan m, s. 16.02.07 Virumaa Vao v., eluk. Tallinn, Toompuiestee 7-8, 4 kl., ehitustööline, katelsepp, tehas "Punane Krull". 27.07.41 mobiliseeriti Punaarmeesse, Sverdlovski obl. Krasnouralsk, 789. ehitus-töökolonn, Eesti korpus, 23. suurtükipolk. [ERAF kart. 23; ZEV III köide].

RADAMEES, Konstantin, Eduard ka Radamus, end. Resenberg m, s. 15.01.16 Tallinn, eluk. Tallinn-Nõmme, Männiku 49, Haapsalu, 12 kl., raamatupidaja, Tallinna Linnavalitsus, Lääne Maakonna Teedeoskond. 21.07.41 mobiliseeriti Haapsalus, Arhangelski obl., 7. tööpataljon, Korjažma, 110. töökolonn, Baika, Eesti korpus. [Eesti Sõna 22.01.42; ERAF kart. 23].

RADAMUS, K. m. Eesti korpus 1942-1945, sportlane. [Uraalidest 34].

RADATSKI, Ivan, Ivan m venelane, s. 05.17 Petserimaa, eluk. Petserimaa Irboska v. Irboska, 6 kl., talupoeg, Petserimaal hävituspataljonis. 1941 Kirovi obl. Kiknuri Tööstuskombinaat, Eesti korpus, 300. laskurpolk. [ERAF kart. 23].

RADIK, Algus, Kosta en ka Albus m, s. 07.06 Viljandimaa Kabala v., eluk. Tallinn, kõrgh., ajakirjanik, Kommunaalmajanduse rahvakomissar. 07.41 mobiliseeriti Punaarmeesse, Tšeljabinski obl., 249. laskurdiviis, poliitosakonna ülem, Eesti korpus (1941-1945). [A.K. kaust 2-3; ERAF kart. 23].

RADIK, Dimitri, Stanislav in ka Tõnis m, s. 03.07.28 Kreeka, eluk. Tallinn-Kopli, Bekkeri 9-43, 6 kl., klaasipuhuja tehases "Tarbeklaas". 03.07.41 mobiliseeriti Punaarmeesse, Tšeljabinski obl., 1045. ehituskolonn, Eesti korpus, 300. laskurpolk, luuraja. [ERAF kart. 23; ZEV III köide].

RADIK, Oskar, Juhan m, s. 17.02.21 Tallinn, eluk. Tallinn, Pioneeri 8-1, 12 kl., kooliõpilane. 03.07.41 mobiliseeriti Punaarmeessse, Tatari ANSV Kaasan, Eesti korpus, 921. laskurpolk, võttis osa Velikije Luki, Eesti ja Kuramaa lahingutest, 10.44 sai Saaremaal haavata ja 03.45 Kuramaal. [ERAF kart. 23; ZEV III köide; ERAF kart. 6-3].

RADIK, Osvald, Johannes m, s. 16.06.22, eluk. Harjumaa, põllutööline. 03.07.41 mobiliseeriti Punaarmeesse. [ZEV III köide].

RADIK, Otto-Rudolf, Jaan m, s. 11.03.11, eluk. Tallinn, tööline. 27.07.41 mobiliseeriti Punaarmeesse. [ZEV III köide].

RADIONOV, Friedrich, Juhan m, s. 30.07.08, eluk. Virumaa, lukksepp. 26.07.41 mobiliseeriti Punaarmeesse. [ZEV III köide].

RADN, Fjodor, Vassili m, s. 1916. 1941 mobiliseeriti Punaarmeesse, 12.42 teadmata kadunud Velikije Luki all. [V.Luki in memoriam].

RADOM, Erich, Karl m, s. 23.10.20, eluk. Tallinn, elektrik. 02.07.41 mobiliseeriti Punaarmeesse. [ZEV III köide].

RADRIK, Rudolf, Kristjan m, s. 1912, eluk. Tallinn. 1941 mobiliseeriti Punaarmeesse, Eesti korpus, 27. laskurpolk, seersant, 16.01.43 surn. haavadesse Fedorihha k. all. [V.Luki in memoriam; KRA,9-4-2].

RADSIN, Herman, Jaan m, s. 04.07 Valgamaa, eluk. Valga, Lembitu 1, 6 kl., vedurijuhi abi, lukksepp. 07.41 mobiliseeriti Punaarmeesse, Arhangelski obl., depoo, vedurijuhi abi, lukksepp, Eesti korpus, 917. laskurpolk. [ERAF kart. 23].

RADZEN, Eugen ka Radzents m. 1941 Punaarmee, Eesti korpus, 921. laskurpolk. [A.K. kaust 7].

RAE, Albert, Karl m, s. 17.09.11 Lätimaa Riia, eluk. Tallinn, Uus-Sadama 11-6, 5 kl., transporditööline, ekspediitor, Linna Täitevkomitee, käskjalg. 27.07.41 mobiliseeriti Punaarmeesse, Sverdlovski obl. Krasnouralsk, lihttööline, Eesti korpus, 417. san.pataljon, 30.12.42 langes Velikije Luki all. [ERAF kart. 23; KRA,9-4-2; V.Luki in memoriam].

RAE, Aleksander, Jüri m, s. 1913, eluk. Tallinn, Süda 10-10, autojuht. 07.12.44 mobiliseeriti Eesti Laskurkorpusesse. [KRA,1-3-2].

RAE, Armand, Jaan en. ka Armond, in ka Laas m, s. 15.03.15 Tallinn, eluk. Tallinn, Faehlmanni 5-1, 11 kl., raamatupidaja, autojuht, artell "Tehno". 28.07.41 mobiliseeriti Punaarmeesse, viidi rongiga Ülemistelt Venemaale, Arhangelski obl. Kotlas, 111. töökolonn, Eesti korpus, 917. laskurpolk, 21.12.42 langes Malahhovo k. all. [Eesti Sõna 04.04.43; ERAF kart. 23; ZEV III köide; KRA,9-4-2; V.Luki in memoriam].

RAE, August, Jüri m, s. 11.03.1900, eluk. Tallinn, tööline. 27.07.41 mobiliseeriti Punaarmeesse. [ZEV III köide].

RAE, Elmo, Tõnis m, s. 08.08.12 Valga, eluk. Tallinn, keskh., äriteenija, ajakirjanik, 28.07.41 mobiliseeriti Punaarmeesse, arr. 26.10.41, erin. 18.04.42, §58-10 lg.2, 58-11, 5a, nõukogudevastane propaganda. [ZEV III köide; R2].

RAE, Endel, Villem m, s. 21.08.17 Virumaa Väike-Maarja, eluk. Narva, 6 kl., laotööline. 26.07.41 mobiliseeriti Punaarmeesse, arr. 09.05.44, trib. 11.08.44, §58-10, 10a, Aktjubinsk, nõukogudevastane agitatsioon. [ZEV III köide; R3 13351-E].

RAE, Georg, Artur ka Blumberg m, s. 04.06.22 Järvamaa Lehtse v., eluk. Tallinn-Kopli, Bekkeri 6-39, 9 kl., treial, tehas "Ilmarine". 02.07.41 mobiliseeriti Punaarmeesse, Tšeljabinski obl., traktoritehase tööline, Eesti korpus, 25.07.43 surn. haavadesse. [ERAF kart. 23; ZEV III köide; KRA,9-4-2].

RAE, Ilmar, Eduard m, s. 10.09.19, eluk. Tallinn, Endla 18-15, ajateenija, tegevväelane. 22.06.41 saadeti sunniviisil Venemaale, oli saksa sõjavangis Königsbergis, vab. Valgas 09.11.41. [ZEV IV köide; ERA,R-1606-1-187,lk44]. Täpsustamine: sünd. ka 1918.

RAE, Valter, Eduard m, s. 02.10.19 Võrumaa Loosi v., eluk. Võrumaa Lasva v., ametnik, ajateenija, tegevväelane. 30.06.41 saadeti sunniviisil Venemaale, oli saksa sõjavangis Königsbergis, vab. Valgas 09.11.41, arr. 17.10.44, elas illegaalselt, trib. 24.09.45, §17-58-1b, 10+5, Arhangelski obl. Karaganda obl. Pestšanlag, vab. asum. 31.09.56. [ZEV IV köide; ERA,R-1606-1-187,lk44; R2] Täpsustamine: sünd. ka 02.10.1910.

RAE, Voldemar, Artur m, s. 03.10.18 Sverdlovski obl. Krasnogvardeisk, eluk. Tallinn-Kopli, Bekkeri 6-39, 6 kl., tekstiilitöötaja, Balti Manufaktuur. 27.07.41 mobiliseeriti Punaarmeesse, Sverdlovski obl. Krasnouralsk, 789. ehituspataljon, Eesti korpus, 27. laskurpolk. [ERAF kart. 23].

RAEGMA, Elmar, Jaan m, s. 24.03.1899 Viljandi, eluk. Viljandi, Pärnu 23, 4 kl., elektromehaanik, laohoidja, üleajateenija, tegevväelane, 182. laskurdiviis. 02.07.41 saadeti sunniviisil Venemaale, Eesti korpus, 921. laskurpolk. [ERAF kart. 23; ZEV IV köide]. Täpsustamine: sünd. ka 24.03.1890.

RAEKSOO, August, Jaak m, s. 08.12.1893, eluk. Viljandimaa Kaarli v., velsker, üleajateenija, tegevväelane. 06.41 saadeti sunniviisil Venemaale, 23.11.41 vabanes Salaspilsi sõjavangide laagrist, saabus Walka. [ZEV IV köide; ERA,R-1606-1-187,lk61]. Täpsustamine: sünd. ka 1896.

RAELA, Aleksander, Peeter ka Rutnik m, s. 03.07.09 Tallinn, eluk. Tallinn, Vesivärava 44-11, 11 kl., raamatupidaja, revident, Rahanduse Rahvakomissariaat. 27.07.41 mobiliseeriti Punaarmeesse, Sverdlovski obl. Rež, 788. ehituspataljon, Eesti korpus, 354. laskurpolk. [ERAF kart. 23; ZEV III köide].

RAEMETS, Evald, Voldemar m, s. 12.04.21, eluk. Tallinn, ehitustööline. 02.07.41 mobiliseeriti Punaarmeesse. [ZEV III köide].

RAENDI, Enn, Jaan m, s. 06.04.08 Tartumaa, eluk. Tapa, Lillaka 27-2, lõpetamata kõrgh., sõjaväeteenistuja Tapal, vanemleitnant, tegevväelane, 22. laskurkorpus, 180. diviis. 02.07.41 saadeti sunniviisil Venemaale, Põhja-Lääne rindel, Eesti korpus, major, 7. laskurdiviis, võttis osa Velikije Luki, Eesti ja Kuramaa lahingutest. [ERAF kart. 23; ZEV IV köide; ERAF kart. 6-3].

RAESTE, Aleksander, Stepani m, s. 1926, eluk. Tartumaa. 1941 mobiliseeriti Punaarmeesse. [A.K. kaust 6-67].

RAESTU, Aldur, Aabel m, s. 1919 Simbirski kub., eluk. Tallinn, Jakobsoni 17-9, keskh., tehnik, normeerija. 1945 mobiliseeriti Eesti Laskurkorpusesse, EGMP, arr. 01.02.46, trib. 08.04.46, §58-1b, 10+5, Saksa sõjavägi. [KRA,1-3-2; R2].

RAET, Arnold-Mihail, Aleksander ka Paet (?) m, s. 12.10.16 Saaremaa Lümanda v., eluk. sama, 6 kl., põllutööline vanemate talus, ehitustööline, kalur. 07.41 mobiliseeriti Punaarmeesse, Tšeljabinski obl., ehitustööline, Eesti korpus, 1. laskurpolk. [ERAF kart. 23; ZEV III köide].

RAEV, Ilmar, Mihkel m, s. 07.02.22 Saaremaa Valjala v., eluk. Valjala v. Tõnija k., 8 kl., põllutööline isa talus. 01.08.41 mobiliseeriti Punaarmeesse, Tšeljabinski obl. UAZ, 819. ehituspataljon, Eesti korpus, 354. laskurpolk. [ERAF kart. 23; ZEV III köide].

RAGOZIN, Pavel, Ivan m Venemaa eestlane, s. 10.01.1897 Narva, eluk. Leningrad, 2 kl., tisler, Mäeinstituut. 1942 Eesti korpus, 921. laskurpolk. [ERAF kart. 23]. [ru].

RAGUL, Richard, Aleksander m, s. 10.07.22 Võrumaa Linnamäe v., eluk. Tallinn-Nõmme, 7 kl., lukksepp, Silikaatkivitehas "Kvarts". 07.41 mobiliseeriti Punaarmeesse, Tatari ANSV Kaasan, tööpataljon, koka abi, Eesti korpus, 3. diviis. [ERAF kart. 23].

RAGUL, Voldemar, Jaan m, s. 04.12.02, eluk. Valga, üleajateenija, tegevväelane. 28.06.41 saadeti sunniviisil Venemaale, oli saksa sõjavangis Königsbergis, vab. Valgas 09.11.41. [ZEV IV köide; ERA,R-1606-1-187,lk44].

RAHA, Albert, Kristjan m, s. 15.08.22 Tartu, eluk. sama, 8 kl., tisler, puutööstus "Tare". 02.07.41 mobiliseeriti Punaarmeesse, Sverdlovski obl. UAZ Kirovgrad, 860. ehitus-töökolonn, Eesti korpus, 7. laskurdiviis, 300. laskurpolk. [ERAF kart. 23; ERAF kart. 6-3].

RAHA, Arvo m, eluk. Võrumaa. 1941 Punaarmee, Eesti korpus, 925. laskurpolk. [A.K. kaust 14].

RAHA, Jakob m. 07.41 mobiliseeriti Punaarmeesse, 25.08.41 pääses hukkuvalt laevalt "Eestirand". [Linna Teataja 20.09.41].

RAHAMÄGI, Artur, Eduard m, s. 24.05.11, eluk. Tallinn, ehitustööline. 27.07.41 mobiliseeriti Punaarmeesse, viidi laevaga Venemaale, viimane teade Leningradist. [Eesti Sõna 06.04.43; ZEV III köide].

RAHAMÄGI, Johannes, Juhan m, s. 20.06.11 Harjumaa Hageri v., eluk. Harjumaa Hageri-Maidla, 4 kl., põllutööline. 22.07.41 mobiliseeriti Punaarmeesse, viidi laevaga Venemaale, Arhangelski obl. Nižnjaja Palenga, 856. ehitus-töökolonn, Eesti korpus, 354. laskurpolk, 14.12.42 langes Velikije Luki all, ka läks üle sakslaste poolele?, ka arr. 08.02.43, trib. 02.03.43, §58 1b, 10a, surn. kinnip.k. 24.04.44. [Eesti Sõna 04.43; ERAF kart. 23; R2 499ON,27386; KRA,9-4-2; V.Luki in memoriam].

RAHAMÄGI, Valter, Jaan m, s. 29.07.18 Läänemaa Märjamaa v., eluk. Tallinn, Videviku 14-10, 6 kl., parketimeister, kokk Balti Punalipu Laevastikus. 27.07.41 mobiliseeriti Punaarmeesse, Arhangelski obl. Krasnoborski raj. Vassiljevo, 111. töökolonn, Eesti korpus. [ERAF kart. 23].

RAHE, Ervin m. 07.41 mobiliseeriti Punaarmeesse, 25.08.41 pääses hukkuvalt laevalt "Eestirand". [Linna Teataja 18.09.41].

RAHE, Grigori, Mihhail m venelane, s. 02.08.12 Narva, eluk. Tallinn, 4 kl., tööline. 1941 Tjumenis, Tallinna Jalaväe Sõjakool, kursant, Eesti korpus, politruk. [ERAF kart. 23].

RAHE, Johannes, Priidik m, s. 20.12.1900, eluk. Läänemaa, talupidaja. 24.08.41 mobiliseeriti Punaarmeesse. [ZEV III köide].

RAHE, Juhan, Leena en ka Johannes m, s. 07.03.08 Harjumaa Keila v., eluk. Tallinn, Lille 9-2, 4 kl., aednik, emailija tööstuses "Pioneer". 27.07.41 mobiliseeriti Punaarmeesse, Sverdlovski obl. Krasnouralsk, 789. tööpataljon, Eesti korpus, 7. laskurdiviis, 283. üksiktankitõrjediviis. [ERAF kart. 23; ZEV III köide; ERAF kart. 6-3].

RAHENDI, Harald, Kaarel end. Hagelberg, in ka Karl m, s. 06.09.07 Tallinn, eluk. Tallinn, Magasini 13a-10, lõpetamata kõrgh., TRÜ 4. kursus, raamatupidaja, Elamutevalitsus. 27.07.41 mobiliseeriti Punaarmeesse, 28.07.41 kell 8.30 viidi rongiga Venemaale, Arhangelski obl. Kotlas, metsatöödel, Eesti korpus, 925. laskurpolk, 30.12.42 teadmata kadunud Velikije Luki all. [Eesti Sõna 23.03.43; ERAF kart. 23;V.Luki in memoriam].

RAHENURM, Evart, Jüri m, s. 17.12.1888, eluk. Tallinn, ametnik. 10.08.41 mobiliseeriti Punaarmeesse. [ZEV III köide].

RAHI, Artur, Johan m, s. 27.09.22 Virumaa Vao v., eluk. Assamalla v., 6 kl., põllutööline. 03.07.41 mobiliseeriti Punaarmeesse, Sverdlovski obl. UAZ, Kamensk-Uralski, 861. töökolonn, Eesti korpus, 354. laskurpolk, vanemseersant, 29.07.44 langes sõjas. [ERAF kart. 23; ZEV III köide; KRA,9-4-2].

RAHI, Johannes, Konstantin m, s. 07.08.13 Saaremaa, eluk. Saaremaa Pärsama v. Ratla k., 4 kl., põllutööline isa talus. 07.41 mobiliseeriti Punaarmeesse, Tšeljabinski obl. Tšebarkul, 794. ehitus-töökolonn, puutööline, Eesti korpus. [ERAF kart. 23].

RAHKEMA, Albert, Mart ka Rahkemaa m, s. 04.09.08 Harjumaa Rapla v., eluk. Tallinn, Tombi 13-1, Vilmsi 13-4, kesk-erih., meister-insener piimanduse alal, "Võieksport". 28.07.41 mobiliseeriti Punaarmeesse, Tšeljabinski obl. Tšebarkul, 794. ehitus-töökolonn, Eesti korpus, 925. laskurpolk, 22.12.42 teadmata kadunud Alekseikovo k. all, oli saksa sõjavangis Polotskis ja teistes laagrites, surn. 1961 Eestis. [ERAF kart. 23; A.K. tööpat. kart.; ERA,R-1606-1-187,lk176; V.Luki in memoriam].

RAHKEMA, Herman, Mart m, s. 18.07.18, eluk. Harjumaa, klaasivabrikutööline. 05.08.41 mobiliseeriti Punaarmeesse. [ZEV III köide].

RAHKEMA, Rudolf, Jüri m, s. 14.08.09, eluk. Harjumaa Raikküla v., põllutööline. 22.07.41 mobiliseeriti Punaarmeesse, Arhangelski obl. Kotlas(?), tööpataljon, surn. tööpataljonis UAZ-is Tšeljabinski obl. [ZEV III köide; A.K. tööpat. kart.; ERA,1608-2-409,lk186].

RAHKJÄRV, Harald, Gustav m, s. 06.11.15, eluk. Harjumaa, käärija. 16.07.41 mobiliseeriti Punaarmeesse. [ZEV III köide].

RAHMANN, Herbert, Rudolf m, s. 13.09.05, eluk. Tallinn, sporditreener. 22.08.41 mobiliseeriti Punaarmeesse. [ZEV III köide].

RAHN, Ago, Oskar m, s. 17.08.07, eluk. Tallinn, tsinkograaf. 27.07.41 mobiliseeriti Punaarmeesse. [ZEV III köide].

RAHN, Aleksander m. 07.41 mobiliseeriti Punaarmeesse, 25.08.41 pääses hukkuvalt laevalt "Eestirand". [Linna Teataja 30.09.41].

RAHN, Hans, Hans en ka Ants m, s. 27.07.05, eluk. Tallinn, autobussipesija, "Mootori" bussijuht. 27.07.41 mobiliseeriti Punaarmeesse, Sverdlovski obl. Kamõšlov, surn. kevadel 1942 soetõppe. [ZEV III köide; ERA,1608-2-409,lk159].

RAHN, Jaan, Oskar m. 1941 Punaarmee, Eesti korpus, 921. laskurpolk, nooremseersant, 11.05.45 surma teade ENSV Sõjakomissariaati. [KRA,9-4-3].

RAHN, Kalju, Hans-Friedrich in ka Ants-Friedrich m, s. 16.02.21 Tallinn, eluk. sama, 6 kl., autojuht, ajateenija, tegevväelane. 15.07.41 saadeti sunniviisil Venemaale, Tjumen, Tallinna Jalaväe Sõjakool, kursant, Eesti korpus, 249. laskurdiviis. [ERAF kart. 23; ZEV IV köide].

RAHN, Liide, Pavel n, s. 21.09.25 Tallinn, Viru tn., eluk. Tallinn, Viru 16, 8 kl., õpilane. 1941 Tšeljabinski obl. Dalamatovo raj., kolh. "8. marta", Eesti korpus. [ERAF kart. 23].

RAHN, Olaf, Aleksander en ka Olav m, s. 19.03.09 Rakvere, eluk. Rakvere, Aia 30-6, 4 kl., maaler, Ehituskontor. 26.07.41 mobiliseeriti Punaarmeesse, Arhangelski obl., metsatöödel, Eesti korpus, 1. laskurpolk. [ERAF kart. 23].

RAHNEL, Aleksander, Johan in ka Jaak m, s. 27.03.13 Saaremaa Maasi v., eluk. Tallinn, 4 kl., transporditööline. 27.07.41 mobiliseeriti Punaarmeesse, Arhangelski obl. Korjažma, 110. töökolonn, Eesti korpus. [ERAF kart. 23].

RAHNEL, Artur, Mihkel m, s. 19.02.19 Saaremaa Pihtla v., eluk. Pihtla v. Kiriku k., 8 kl., äriteenija, Tarbijate Kooperatiiv. 02.08.41 mobiliseeriti Punaarmeesse, Tšeljabinski obl. UAZ, 820. tööpataljon, Eesti korpus, 921. laskurpolk, 21.12.42 teadmata kadunud Alekseikovo k. all. [ERAF kart. 23; ERA,1608-2-409,lk186; KRA,9-4-2; V.Luki in memoriam].

RAHNEL, Heinrich, Kurt m, s. 06.07.18, eluk. Saaremaa, ajateenija. 02.08.41 mobiliseeriti Punaarmeesase. [ZEV III köide].

RAHNEL, Herbert-Voldemar, Priidik in ka Priido m, s. 10.09.22 Saaremaa Salme v., eluk. sama, 4 kl., põllutööline. 01.08.41 mobiliseeriti Punaarmeesse, Tšeljabinski obl. UAZ, 819. ehituspataljon, mullatööline, Eesti korpus, 354. laskurpolk, 24.12.42 langes Velikije Luki all. [ERAF kart. 23; ZEV III köide; KRA,9-4-2; V.Luki in memoriam].

RAHNEL, Hjalmar, Jakob en ka Elmar, in ka Jakov m, s. 14.06.20 Saaremaa Pihtla v., eluk. Kuressaare, 4 kl., põllutööline, puusepp, autogaraaž. 02.08.41 mobiliseeriti Punaarmeesse, Tšeljabinski obl. Tšebarkul, 794. ehitus-töökolonn, puusepp, Eesti korpus, 925. laskurpolk, 26.12.42 teadmata kadunud Velikije Luki all. [ERAF kart. 23; ZEV III köide; V.Luki in memoriam].

RAHNEL, Johann, Peeter m, s. 10.02.03, eluk. Läänemaa, talupidaja. 21.08.41 mobiliseeriti Punaarmeesse. [ZEV III köide].

RAHNEL, Johannes, Aleksander m, s. 18.02.18 Saaremaa Pihtla v., eluk. Kuressaare, 6 kl., põllutööline, lukksepp, Tööstuskool. 01.08.41 mobiliseeriti Punaarmeesse, Tšeljabinski obl. Tšebarkul, 794. ehitus-töökolonn, vabrikuehitusel, Eesti korpus, 921. laskurpolk, 21.12.42 teadmata kadunud Alekseikovo k. all. [ERAF kart. 23; ZEV III köide; KRA,9-4-2; V.Luki in memoriam].

RAHNEL, Mihkel, Ado m Venemaa eestlane, s. 09.01.15 Venemaal, eluk. Kalinini obl, 4 kl., põllutööline. 1942 Eesti korpus, 27. laskurpolk. [ERAF kart. 23]. [ru].

RAHNEL, Oskar, Priit m, s. 09.09.08 Saaremaa, eluk. Saaremaa Pihtla v., 6 kl., meremees, kalur, talupidaja. 04.08.41 mobiliseeriti Punaarmeesse, Sverdlovski obl. UAZ, 860. ehitustöökolonn, Eesti korpus. [ERAF kart. 23; ZEV III köide].

RAHNEL, Priidu, Kusti m, s. 04.07.21, eluk. Saaremaa, põllutööline. 02.08.41 mobiliseeriti Punaarmeesse. [ZEV III köide].

RAHNIK, Artur, Mihkel m, s. 05.09.08 Saaremaa Pihtla v., eluk. sama, 4 kl., talupoeg, puusepp. 02.08.41 mobiliseeriti Punaarmeesse, Tšeljabinski obl. Tšebarkul, 917. ehituskolonn, tööline, Eesti korpus, 925. laskurpolk. [ERAF kart. 23].

RAHNIK, Edgar, Mihkel m, s. 02.02.19, eluk. Saaremaa, põllunduskooliõpilane. 02.08.41 mobiliseeriti Punaarmeesse. [ZEV III köide].

RAHNO, Ants, Juhannes m, s. 09.03.14 Paldiski, eluk. Tallinn, 6 kl., lukksepp, Baltimere Punalaevastik. 1941 Sverdlovski obl., töölaager, Eesti korpus, 23. suurtükipolk, hobuserautaja. [ERAF kart. 23].

RAHNO, Harry, Mihkel m, s. 11.03.04, eluk. Tallinn, mööbelsepp. 22.08.41 mobiliseeriti Punaarmeesse, 25.08.41 pääses hukkuvalt laevalt "Eestirand". [Linna Teataja 25.09.41; ZEV III köide].

RAHNO, Leo, Mihkel m. 1941 mobiliseeriti Punaarmeesse, maetud Sverdlovski obl. Kamõšlovi kalmistu. [U.Usai 2R].

RAHNO, Paul, Hans m, s. 12.01 Tallinn, eluk. sama, keskh., ökonomist, Põllumajanduse Rahvakomissariaat. 07.41 mobiliseeriti Punaarmeesse, Tšeljabinski obl., kolh. "Krasnõi Partizan", raamatupidaja, Eesti korpus, politruk. [ERAF kart. 23].

RAHNOLAID, Edgar, Mart ka Rahnulaid, end. Nimmerfelt m, s. 09.09.14 Tallinn, eluk. Tallinn, Härjapea 36-4, algh., vanemmadrus, teenistuja, tehas "Murrang" varustuses. 27.07.41 mobiliseeriti Punaarmeesse, Vabariiklik Sõjakomissariaat, Sverdlovski obl. Krasnouralsk, 789. tööpataljon, Eesti korpus, 300. laskurpolk, nooremseersant, 22.03.45 langes Läti Kuramaa, maetud Saldus. [A.K. kaust 1-58,8-22; ERAF kart. 23].

RAHNU, Aldur, Martin ka Rahno m, s. 02.04.14 Viljandimaa Karksi v., eluk. Rimmu v., 6 kl., Kooperatiivi juhataja. 07.41 mobiliseeriti Punaarmeesse, Leningrad, kindlustustööline, Eesti korpus, 1., 300. laskurpolk, seersant, 12.10.44 langes sõjas. [ERAF kart. 23; KRA,9-4-2].

RAHNU, Ants, Juhan m, s. 06.03.13, eluk. Tallinn, transporttööline. 27.07.41 mobiliseeriti Punaarmeesse. [ZEV III köide].

RAHNU, Arnold, Liisa m, s. 28.04.20, eluk. Saaremaa, põllutööline. 03.08.41 mobiliseeriti Punaarmeesse. [ZEV III köide].

RAHNU, Eduard, Jüri m, s. 25.08.02, eluk. Tallinn, raadiomontöör. 16.08.41 mobiliseeriti Punaarmeesse. [ZEV III köide].

RAHNU, Ottomar m. 07.41 mobiliseeriti Punaarmeesse, 25.08.41 pääses hukkuvalt laevalt "Eestirand". [Linna Teataja 10.09.41].

RAHNUMÄE, Adolf, Johannes m, s. 25.02.12 Narva-Jõesuu, eluk. Narva, Rakvere 67-1, 4 kl., kaevur, Põlevkivitööstus. 26.07.41 mobiliseeriti Punaarmeesse, Tšeljabinski obl. Zlatoust, 793. ehitus-töökolonn, tööline, Eesti korpus. [ERAF kart. 23].

RAHT, Oskar, Anna m, s. 06.11.16 Viljandimaa Imavere v., eluk. Tallinn, Lastekodu 40-1, 6 kl., elektromehaanik baasis. 07.41 mobiliseeriti Punaarmeesse, Tšeljabinski obl. Zlatoust, 857 (?), 793. ehitus-töökolonn, Eesti korpus, 354. laskurpolk. [ERAF kart. 23].

RAHTMÄE, Mihkel, Andres m. 1941 mobiliseeriti Punaarmeesse, 12.42 langes Velikije Luki all. [V.Luki in memoriam].

RAHU, Albert, Eva m, s. 02.10.17 Saaremaa Torgu v., eluk. Torgu v. Kaunispe k., 6 kl., kalur. 02.08.41 mobiliseeriti Punaarmeesse, Tšeljabinski obl. Tšebarkul, 794. tööpataljon, vabriku ehitusel, Eesti korpus, hobusemees. [ERAF kart. 23].

RAHU, Aleksander, Feodor m, s. 1925, eluk. Saaremaa Leisi v. Roobaka k. 1941 mobiliseeriti Punaarmeesse, Kuressaare Sõjakomissariaat, Eesti korpus, 25.03.45 langes Läti Kuramaa, maetud Tuški. [A.K. kaust 1-56,8-27].

RAHU, Arnold m, eluk. Saaremaa Leisi v. 1941 mobiliseeriti Punaarmeesse, Tšeljabinski obl., tööpataljon, surn. 31.12.41 nälga, kopsupõletikku. [ERA,1608-2-409,lk159].

RAHU, Edgar m, s. 1925, eluk. Haapsalu. 1941 mobiliseeriti Punaarmeesse, Eesti korpus. [A.K. kaust 12].

RAHU, Herman, Teodor in ka Feodor m, s. 17.09.20 Saaremaa Leisi v., eluk. Leisi v. Nehatu k., 5 kl., põllutööline. 03.08.41 mobiliseeriti Punaarmeesse, Tšeljabinski obl. UAZ, 820. tööpataljon, lihttööline, Eesti korpus, 300. laskurpolk. [ERAF kart. 23].

RAHU, Ilmar, Mart m, s. 02.12.05, eluk. Haapsalu, sadulsepp. 20.08.41 mobiliseeriti Punaarmeesse. [ZEV III köide].

RAHU, Karl m. 07.41 mobiliseeriti Punaarmeesse, 25.08.41 pääses hukkuvalt laevalt "Eestirand". [Linna Teataja 30.09.41].

RAHU, Kirill, Jüri m, s. 07.11.09, eluk. Läänemaa, talupidaja. 24.08.41 mobiliseeriti Punaarmeesse, tööpataljon, Eesti korpus. [ZEV III köide; A.K. tööpat. kart.].

RAHU, Osvald, Gustav m, s. 23.08.20 Virumaa Rägavere v., eluk. Virumaa, Tallinn, 6 kl., põllutööline, puusepp. 07.41 mobiliseeriti Punaarmeesse, Sverdlovski obl., Tšeljabinsk, 1045. töökolonn, lihttööline, Eesti korpus, 300. laskurpolk, hukkus. [ERAF kart. 23; A.K. tööpat. kart.].

RAHU, Paul m, s. 14.09.19. 1941 mobiliseeriti Punaarmeesse, tööpataljon, Eesti korpus. [A.K. tööpat. kart.].

RAHU, Theodor, Herman m, s. 02.12.16, eluk. Tallinn, kangur. 27.07.41 mobiliseeriti Punaarmeesse. [ZEV III köide].

RAHUELU, Mihail, Andrei m, s. 1922, eluk. Petserimaa, põllutööline. 03.07.41 mobiliseeriti Punaarmeesse. [ZEV III köide].

RAHULA, Aare, Maali en ka Are m, s. 05.06.13 Läti Valka, eluk. Harjumaa Anija v. Kehra a-k, 3 kl., lihttööline vabrikus. 22.07.41 mobiliseeriti Punaarmeesse, Arhangelski obl., 857. ehituspataljon, puusepp, Eesti korpus, arr. 27.04.43, trib. 07.06.43, §58-10, 10+5, tahtis minna üle sakslaste poolele. [ERAF kart. 23; R2 ar 17287].

RAHULAID m. 1941 mobiliseeriti Punaarmeesse, Arhanmgelski obl. Ust-Pinega, 01.42 põgenes tööpataljonist, arr.(?). [Ellen 43].

RAHUMA(?), Karl, Aleksander m. 1941 Punaarmee, Eesti korpus, 921. laskurpolk, 11.12.44 surma teade ENSV Sõjakomissariaati. [KRA,9-4-3].

RAHUMAA, Alfred, Sergei m, s. 1923, eluk. Saaremaa. 1941 mobiliseeriti Punaarmeesse. [A.K. kaust 6-106].

RAHUMAA, Gustav m, s. 1907, eluk. Tallinn. 1941 Punaarmee, Eesti korpus, 921. laskurpolk. [A.K. kaust 7].

RAHUMEEL, Hermann, Priit m, s. 18.08.16 Saaremaa Kuressaare v., eluk. sama, 6 kl., põllutööline. 02.08.41 mobiliseeriti Punaarmeesse, Tšeljabinski obl., 741. töökolonn, ehitustöödel, Eesti korpus. [ERAF kart. 23; ZEV III köide].

RAHUMEEL, Robert, Aleksander in ka Sander m, s. 11.06.21 Saaremaa Kuressaare, eluk. Tallinn, Kevade 9-8, kesk-erih., tehnik-joonestaja, Kohaliku Tööstuse Rahvakomissariaat. 02.07.41 mobiliseeriti Punaarmeesse, Tšeljabinski obl., 1044. tööpataljon, Eesti korpus, 921. laskurpolk, 21.12.42 teadmata kadunud Alekseikovo k. all. [ERAF kart. 23; KRA,9-4-2; V.Luki in memoriam].

RAHUMÄE, Paul, Gustav m, s. 1913. 1941 mobiliseeriti Punaarmeesse, 249. laskurdiviis, 917. laskurpolk, surn. formeerimisel 22.08.42. [U.Usai IR].

RAHUMÄGI, Kalju, Julius m, eluk. Tallinn, Vana-Kalamaja 40-11. 1941 mobiliseeriti Punaarmeesse, langes Taraštšanka k. all. [V.Luki in memoriam].

RAHUOJA, Elmar, Villem ka Rahnuoja m, s. 09.12.18, eluk. Tallinn, allohvitser, tegevväelane. 27.06.41 saadeti sunniviisil Venemaale. [ZEV IV köide].

RAHUOJA, Evald, Villem m, s. 28.07.22 Virumaa Paasvere v., eluk. Tallinn, keskh., meiereitööline, äriteenija Toidukaubastus. 02.07.41 mobiliseeriti Punaarmeesse, Kuibõševi obl., sõjaväe rätsepatööstus, Eesti korpus, 7. laskurdiviis, 27. laskurpolk, võttis osa Velikije Luki lahingutest, 11.42 ja 12.42 sai haavata, sõja lõpus võttis osa Kuramaa lahingutest. [ERAF kart. 23; ERAF kart. 6-3].

RAHUOJA, Osvald, Mart m, s. 14.09.18, eluk. Läänemaa Märjamaa v., põllutööline. 22.07.41 mobiliseeriti Punaarmeesse, Tšeljabinski obl., Tšebarkul, 249. laskurdiviis, 328. üksik-luurerood, seersant, surn. formeerimisel 27.06.42, ka surn. 07.42 tüüfusesse. [U.Usai IR; ZEV III köide; ERA,1608-2-409,lk186].

RAHUORG, Artur, Jaan end. Friendenthal m, s. 22.04.1898 Narva, eluk. Järvamaa Paide. EV kapten, tegevväelane. Punaarmees 180. diviisi 42. polgus roodukomandör kapteni auastmes, arr, 14.06.41 Petseris, süüdistuskokkuvõte 07.09.41 - endise Eesti sõjaväe ohvitser, 1918-20 sõdis valge-eestlaste väeosades Nõukogude Venemaa ja Punaarmee vastu, koos Judenitši vägedega võttis osa rünnakust Petrogradile, veendunud kodanlik natsionalist, suhtus vaenulikult nõukogude korra kehtestamisse Eestis, tegeles Eesti sõjaväelaste ja oma alluvate ideoloogilise ettevalmistamisega relvastatud vastuhakuks nõukogude võimu vastu, oli nõukogudevastasest vandenõust osavõtja, eesmärgiks nõukogude võimu kukutamine Eestis, Taimõri ringkonnakohtu väljasõduistungil 16-19.12.41 mõisteti surma mahalaskmise läbi koos kogu vara (?) konfiskeerimise ja sõjaväelise auastme äravõtmisega, otsus viidi täide 20.07.42 Norilskis. [ZEV IV köide; Ü.Uluots, Eesti ohvitseride saatus; R2 26631].

RAHUORG, Elmar, Jaan m, s. 05.06.19 Tapa, eluk. Rakvere, Niine 7-4, 6 kl., põllutööline, lukksepp artellis "Viru Tekstiil" ajateenija, tegevväelane. 06.41 saadeti sunniviisil Venemaale, oli saksa sõjavangis Königsbergis, vab. Valgas 09.11.41, arr. 20.06.50, trib. 23.10.50, §58-1b, 58-10 lg1, 25+5, Magadani obl. Sevvostlag, vab. 20.05.56, andis end sakslastele vangi, Saksa sõjavägi, Omakaitse. [ZEV IV köide; ERA,R-1606-1-187,lk44; R2 ar 4149].

RAHUSAAR, Filipp, August m, s. 01.08.22 Pärnumaa Häädemeeste, eluk. Pärnumaa, lihttööline. 03.07.41 mobiliseeriti Pärnus, Kuibõšev, tööpataljon, Eesti korpus, 917. laskurpolk, 29.12.42 langes sõjas. [ZEV III köide; A.K. tööpat. kart.; KRA,9-4-2].

RAHUSAAR, Herbert m, s. 11.01.17, eluk. Tallinn, ajateenija. 03.07.41 mobiliseeriti Punaarmeesse. [ZEV III köide].

RAHUSAAR, Viktor, August m, s. 23.09.20 Pärnumaa Häädemeeste v., eluk. sama, 4 kl., põllutööline isa talus. 03.07.41 mobiliseeriti Punaarmeesse, Kuibõševi obl., töökolonn, Eesti korpus, 917. laskurpolk, 29.12.42 langes Malahhovo k. all. [ERAF kart. 23; V.Luki in memoriam].

RAHUSAAR, Ülo, Mart m, s. 01.05.21, eluk. Tallinn, bakeliiditööline. 04.07.41 mobiliseeriti Punaarmeesse. [ZEV III köide].

RAHUSALU, Julius, Andrei m. 1941 mobiliseeriti Punaarmeesse, 12.42 langes Velikije Luki all. [V.Luki in memoriam].

RAHUSALU, Mihhail, Andrei m. 1941 mobiliseeriti Punaarmeesse, 12.42 langes Velikije Luki all. [V.Luki in memoriam].

RAHUSALU, Rudolf, Mart m, eluk. Tallinn, Heina 37-4. 1941 mobiliseeriti Punaarmeesse, Eesti korpus, 300. laskurpolk, 12.42 langes Velikije Luki all. [V.Luki in memoriam; KRA,9-4-3].

RAIA, Eduard, Karl ka Didvig m, s. 20.01.11 Peterburi kub, eluk. Tallinn, leitnant, tegevväelane. 10.07.41 saadeti sunniviisil Venemaale, Eesti korpus, major, 925. laskurpolk. [A.K. kaust 5-3; ZEV IV köide; ERAF kart. 6-3].

RAIAS, Tammo, August m, s. 06.01.11 Tallinn, eluk. sama. 1941 astus vabatahtlikult Narva töölispolku jalgratturite pataljoni, Eesti korpus, 7. laskurdiviis, keemiaroodu kirjutaja, 27. laskurpolk, võttis osa Velikije Luki lahingutest, kolm korda haavatud. [A.K. kaust 13; ERAF kart. 6-3].

RAIBUŠKIN, Nikolai, Aleksander m, s. 1916, eluk. Tallinn, keskküttetööline. 27.07.41 mobiliseeriti Punaarmeesse. [ZEV III köide].

RAID, Arkadi, Jakob ka Raidt m, s. 12.13 Kalinin, eluk. Virumaa Narva, 6 kl., lukksepp, elektrikeevitaja, operatiivvolinik SARK RJRK. 1941 Novosibirski obl., Tomsk, NKVD, sovhoosis majandusülem, Eesti korpus, demobiliseeritud 1945. [ERAF kart. 23; A.K. kaust 2-3].

RAID, Arkadi, Martin m, s. 1913, eluk. Võrumaa. 1941 mobiliseeriti Punaarmeesse. [A.K. kaust 6-102,105].

RAID, Arnold, Aleksander m, s. 19.10.19 Tallinn, eluk. Tallinn, Lennuki 19-16, 11 kl., elektrotehnik, valveelektrik Linna Elektrivõrgus. 02.07.41 mobiliseeriti Punaarmeesse, Tšeljabinski obl., 1044. ehituspataljon, Tšebarkul, 794. ehitus-töökolonn, Eesti korpus, telefonist. [ERAF kart. 23; ZEV III köide].

RAID, Boris, Jüri m, s. 04.01.1896, eluk. Tartu. EV sõjavägi, üleajateenija, tegevväelane, 22. territoriaalkorpus. 27.06.41 saadeti sunniviisil Venemaale, oli saksa sõjavangis Königsbergis, vab. Valgas 09.11.41. [ZEV IV köide; ERA,R-1606-1-187,lk44].

RAID, Eduard, Jaan m, s. 27.12.14 Läänemaa Märjamaa v., eluk. Tallinn, Loode 8-4, 4 kl., ehitustööline, autojuht, Tööstuskaubastu. 27.07.41 mobiliseeriti Punaarmeesse, Sverdlovski obl. Uralsk, vabriku ehitustöödel, Eesti korpus, hobusemees. [ERAF kart. 23].

RAID, Eerik, Priidik m, s. 07.10.09 Tallinn, eluk. Tallinn, Paldiski mnt. 23-19, 11 kl., kudumismeister, tekstiilivabrik "Kommunaar". 27.07.41 mobiliseeriti Punaarmeesse, Tšeljabinski obl. Zlatoust, 793. ehitus-töökolonn, Eesti korpus, 354. laskurpolk. [ERAF kart. 23; ZEV III köide].

RAID, Elmar m. 1941 Punaarmee, Eesti korpus, 371. laskurpolk, orkestri jaoülema abi, seersant. [ERAF kart. 6-3].

RAID, Emil, Tõnis m, s. 28.05.20, eluk. Pärnu, sadulsepp. 02.07.41 mobiliseeriti Punaarmeesse, Tatari ANSV Kaasan, tööpataljon, Eesti korpus. [ZEV III köide; A.Pajunurm].

RAID, Erich, Johan m, s. 07.08.21, eluk. Viljandimaa, põllutööline. 03.07.41 mobiliseeriti Punaarmeesse. [ZEV III köide].

RAID, Georg, Aleksander m, s. 09.12.17 Venemaal, eluk. Tallinn, Rohu 24-5, 9 kl., tekstiilipoolmeister, majakomandant, Linna Elamutevalitsus. 27.07.41 mobiliseeriti Punaarmeesse, Arhangelski obl., tööpataljon, tööline, Eesti korpus, 921. laskurpolk. [ERAF kart. 23; ZEV III köide].

RAID, Gustav, Ants m, s. 19.05.1899, eluk. Tallinn, autojuht. 21.08.41 mobiliseeriti Punaarmeesse, 25.08.41 pääses hukkuvalt laevalt "Eestirand". [Linna Teataja 20.09.41; ZEV III köide].

RAID, Heino m. 07.41 mobiliseeriti Punaarmeesse, 25.08.41 pääses hukkuvalt laevalt "Eestirand". [Linna Teataja 30.09.41].

RAID, Henno, Jakov in ka Jakob m, s. 04.11.1896 Virumaa Narva, eluk. Narva-Jõesuu, algh., kontoriametnik, sõjaväelane, EV kapten, tegevväelane, 22. territoriaalkorpus. 30.06.41 saadeti sunniviisil Venemaale, Looderindel, Tatari ANSV, sovhoosis raamatupidaja, Eesti korpus, vanemadjudant, kapten. [ERAF kart. 23; ZEV IV köide].

RAID, Herbert-Voldemar, Juhan m, s. 02.12.14 Harjumaa Padise v., eluk. Padise v. Kiriku k., 4 kl., põllutööline. 22.07.41 mobiliseeriti Punaarmeesse, Arhangelski obl., 112. töökolonn, tööline, Eesti korpus, 921. laskurpolk, 07.10.44 langes sõjas. [ERAF kart. 23; ZEV III köide; KRA,9-4-2].

RAID, Jakob, Jakob m, s. 02.20 Tallinn, eluk. Tallinn, Lennuki 19-5, 6 kl., raadiomontöör, kursant, Tallinna Jalaväe Sõjakool. 1941 Tallinna Jalaväe Sõjakool Tjumenis, Eesti korpus, 354. laskurpolk, leitnant, politruk, 16.01.43 langes Novo-Selenino k. all. [ERAF kart. 23; KRA,9-4-2; V.Luki in memoriam].

RAID, Johan, Johan en ka Juhan, in ka Juhan m, s. 07.06.22 Pärnumaa, eluk. Pärnumaa Abja v. Abjaku k. Rühke t., 6 kl., põllutööline. 03.07.41 mobiliseeriti Punaarmeesse, Kuibõševi obl., töökolonn, Eesti korpus, 249. laskurdiviis. [ERAF kart. 23; ZEV III köide].

RAID, Johannes, August en ka Johan m, s. 13.12.11, eluk. Tallinn, korstnapühkija. 27.07.41 mobiliseeriti Punaarmeesse, Eesti korpus, 917. laskurpolk, 14.12.44 surma teade ENSV Sõjakomissariaati. [ZEV III köide; KRA,9-4-3].

RAID, Johannes, Jaan m, s. 25.06.21 Pärnumaa Laiksaare v., eluk. Läänemaa Martna v., 6 kl., karjatalitaja Niinja sovhoosis. 02.07.41 mobiliseeriti Punaarmeesse, Kuibõševi obl., lihakombinaat, lihttööline, Eesti korpus. [ERAF kart. 23; ZEV III köide].

RAID, Johannes, Juhan m, s. 27.06.22 Pärnumaa Sindi, eluk. sama, 8 kl., lukksepp, tekstiilivabrik. 03.07.41 mobiliseeriti Punaarmeesse, Kuibõševi obl. Bezõmjanka, 1340. töökolonn, tööline, Eesti korpus, sanitar. [ERAF kart. 23].

RAID, Juhan m, s. 19.05.06. 06.41 saadeti sunniviisil Venemaale, oli saksa sõjavangis Königsbergis, vab. Valgas 09.11.41. [ERA,R-1606-1-187,lk45].

RAID, Juhan, August m, s. 1908, eluk. Tallinn. 1941 mobiliseeriti Punaarmeesse, Eesti korpus, 249. laskurdiviis, 917. laskurpolk, surn. formeerimisel haigusesse 12.03.42. [U.Usai IR; KRA, 9-4-2].

RAID, Juhannes, Juhannes en ka Johannes m, s. 1914, eluk. Raplamaa Kehtna v. 1941 mobiliseeriti Punaarmeesse, tööpataljon. [Raplamaa Kehtna v.; A.K. tööpat.].

RAID, Karl m. 07.41 mobiliseeriti Punaarmeesse, 25.08.41 pääses hukkuvalt laevalt "Eestirand". [Linna Teataja 25.09.41].

RAID, Karl, Jaan m, s. 20.08.18, eluk. Viljandimaa, ajateenija, tegevväelane, 22. territoriaalkorpus. 1941 saadeti sunniviisil Venemaale. [ZEV IV köide].

RAID, Lembit, Karl m, s. 12.05.19, eluk. Tallinn, Kauba 20, tehnik, lipnik, tegevväelane, 22. territoriaalkorpus. 07.41 saadeti sunniviisil Venemaale, oli saksa sõjavangis Königsbergis, saabus kodumaale Saksamaalt. [ZEV IV köide; ERA,R-1606-1-187,lk45; ERA,4416-1-136].

RAID, Leonhard, Johan m, s. 21.04.18 Harjumaa Padise v., eluk. sama, 6 kl., tisler. 22.07.41 mobiliseeriti Punaarmeesse, Arhangelski obl., 112. töökolonn, tööline, Eesti korpus, 921. laskurpolk, 21.12.42 teadmata kadunud Alekseikovo k. all, oli saksa sõjavangis Polotskis ja teistes laagrites. [ERAF kart. 23; ERA,R-1606-1-187,lk176; KRA,9-4-2; V.Luki in memoriam].

RAID, Martin, August m, s. 26.10.18 Virumaa, eluk. Virumaa Küti v. Kulina k., 9 kl., mööbelsepp, ajateenija, 22. territoriaalkorpus, tegevväelane. 06.41 saadeti sunniviisil Venemaale, Tšeljabinski obl. Magnitogorsk, 703. töökolonn, Eesti korpus, 354. laskurpolk, 12.01.43 langes Novo-Selenino k. all. [ERAF kart. 23; ZEV IV köide; V.Luki in memoriam].

RAID, Mihhail, Johan m, s. 25.08.11 Saaremaa Kärla v., eluk. Kärla v. Karida k., 8 kl., talupoeg vanemate talus. 03.08.41 mobiliseeriti Punaarmeesse, Tšeljabinski obl. Tšebarkul, 794. ehituspataljon, Eesti korpus, sanitar. [ERAF kart. 23; ZEV III köide].

RAID, Mihkel, Mihkel ka Mihhail, Mihhail m, s. 1903 Leedu, eluk. Tallinn, Niine 4-4, 5 kl., laotöölise abi. 26.02.45 mobiliseeriti Punaarmeesse, MPVO, arr. 28.02.45, trib. 08.10.45, §58-1a, 58-11, 10a., tegevus ERÜ-s. [KRA,1-3-3; R2].

RAID, Osvald, Gustav m, s. 02.08.02 Tartumaa Kudina v., eluk. Järvamaa, 6 kl., jaoskonna ülevaataja telefoni-telegraafivõrgus. 07.41 mobiliseeriti Punaarmeesse, Mari ANSV, sidevalitsus, sidevõrgu ülevaataja, Eesti korpus, 354. laskurpolk. [ERAF kart. 23].

RAID, Paul m. 07.41 mobiliseeriti Punaarmeesse, 25.08.41 pääses hukkuvalt laevalt "Eestirand". [Linna Teataja 13.09.41].

RAID, Paul, Ado m, s. 05.03.12 Tallinn, eluk. Tallinn, Viru 17-2, 11 kl., äriteenija. 27.07.41 mobiliseeriti Punaarmeesse, Tšeljabinski obl. Zlatoust, 793. ehitus-töökolonn, Eesti korpus. [ERAF kart. 23].

RAID, Raimond, Anton m, s. 13.06.14 Tallinn, Suur-Ameerika 53-5, eluk. Tallinn, Videviku 42, 11 kl., aviomotorist aeroklubis, üleajateenija. 27.07.41 mobiliseeriti Punaarmeesse, Arhangelski obl. Kotlas, 5., 111. töökolonn, Eesti korpus, 249. laskurdiviis. [ERAF kart. 23].

RAID, Richard m, eluk. Pärnumaa Halinga. 1941 mobiliseeriti Punaarmeesse, Kuibõšev, tööpataljon, Eesti korpus. [A.Pajunurm].

RAID, Richard, August m, s. 17.10.22, eluk. Pärnumaa, põllutööline. 07.41 mobiliseeriti Punaarmeesse, 25.08.41 pääses hukkuvalt laevalt "Eestirand", Eesti korpus, 925. laskurpolk, 13.10.44 langes sõjas. [Linna Teataja 10.09.41; ZEV III köide; KRA,9-4-2].

RAID, Rudolf, Aleksander m, s. 1913, eluk. Saaremaa. 1941 mobiliseeriti Punaarmeesse, 12.42 langes Velikije Luki all. [V.Luki in memoriam].

RAID, Toivo m. 07.41 mobiliseeriti Punaarmeesse, 25.08.41 pääses hukkuvalt laevalt "Eestirand". [Linna Teataja 30.09.41].

RAID, Vello, Aleksander m, s. 04.08 Tallinn, eluk. sama, 2 kl., tisler, ajateenija, 22. territoriaalkorpus, lennuväe eskadrillis. 1941 Tšeljabinski obl. Magnitogorsk, 701. töökolonn, elektrik, Eesti korpus, 27. laskurpolk. [ERAF kart. 23].

RAID, Viktor, Aleksander ka Vaperstkov, en ka Vello m, s. 24.03.18, eluk. Tallinn, tisleriõpipoiss, ajateenija, tegevväelane, 22. territoriaalkorpus. 29.06.41 saadeti sunniviisil Venemaale. [ZEV IV köide].

RAID, Viktor, Jüri m, s. 02.03.04, eluk. Tallinn, leitnant, tegevväelane, 22. territoriaalkorpus. 15.07.41 saadeti sunniviisil Venemaale, Sverdlovsli obl. Ivdel, tööpataljoni staabiülem. [ZEV IV köide; Vahter 44].

RAID, Villu, Aleksander m, s. 15.09.01, eluk. Järvamaa, allohvitser, tegevväelane, 22. territoriaalkorpus. 28.06.41 saadeti sunniviisil Venemaale. [ZEV IV köide].

RAIDAL, Arvo, Juhan m, s. 19.08.09 Viljandimaa Mõisaküla, eluk. Haapsalu, Posti 14, kõrgh., jurist, maksuametnik Läänemaa Täitevkomitee rahandusosakonnas. 08.08.41 mobiliseeriti Punaarmeesse, Sverdlovski obl., saeveskis tööline, Eesti korpus, arr. 19.03.43, trib. 10.08.43, §58-1b, surmaotsus, tahtis üle minna sakslaste poolele. [ERAF kart. 23; ZEV III köide; R3 27283].

RAIDAL, Edgar, August m, s. 20.01.10, eluk. Tallinn, kultuurtegelane. 27.07.41 mobiliseeriti Punaarmeesse. [ZEV III köide].

RAIDAL, Elmar-Johannes, Jakob m, s. 01.02.02, eluk. Tallinn, pottsepp. 22.08.41 mobiliseeriti Punaarmeesse. [ZEV III köide].

RAIDAL, Johannes m, s. 19.11.18, eluk. Tartu, Kalevi 95-3, kiviraidur. 06.41 saadeti sunniviisil Venemaale, oli saksa sõjavangis Königsbergis, jäi Saksamaale. [ERA,R-1606-1-187,lk45].

RAIDALU, Elsa n. 1941 Venemaa, Eesti korpus, sanitar. [A.K. kaust 8].

RAIDALU, Johannes m. 1941 mobiliseeriti Punaarmeesse, Eesti korpus, sanitaarpataljon. [A.K. kaust 8].

RAIDALU, Riho, Mihkel m, s. 05.02.13, eluk. Pärnu, lihttööline. 07.41 mobiliseeriti Punaarmeesse,. [ZEV III köide].

RAIDALU, Rünno, Mihkel m, s. 28.04.20 Pärnumaa Audru v., eluk. Tallinn, Lai 19-3, Pärnu, 4 kl., metalli valaja-vormija, transporditööline V. Kingissepa nim. Teraviljakombinaadis. 04.07.41 mobiliseeriti Punaarmeesse, Usbeki NSV Taškent, lihttööline, Eesti korpus, 27., 921. laskurpolk, 10.10.44 langes sõjas. [ERAF kart. 23; ZEV III köide; KRA,9-4-2].

RAIDARU, Kustav, Ants m, s. 14.08.11 Harjumaa Kohila v., eluk. Tallinn, Dunkri 11-2, 6 kl., vorstitööline, Rotermanni tehas, V.Kingissepa nim. Teraviljakombinaat. 27.07.41 mobiliseeriti Punaarmeesse, Udmurdi ANSV Kambarka, 791. ehitus-töökolonn, lihttööline, Eesti korpus, 27. laskurpolk. [ERAF kart. 23].

RAIDE, Aleksander, Ivan in ka Joann m, s. 10.08.18 Petserimaa, eluk. Petserimaa Järvesuu v. Värska, 6 kl., põllutööline, ehitustööline, ajateenija, tegevväelane. 01.07.41 saadeti sunniviisil Venemaale, Tšeljabinski obl. Magnitogorsk, puutööline, Eesti korpus, 354. laskurpolk. [ERAF kart. 23; ZEV IV köide].

RAIDE, Arnold, Mihkel m, s. 1911, eluk. Tallinn, Jaama 8-8, vesivarustus. 1944 mobiliseeriti Punaarmeesse, MPVO. [KRA,1-3-3].

RAIDE, Eduard, Mihkel m, s. 1912, eluk. Tallinn, Lille 4-6, vanemökonomist. 28.12.44 mobiliseeriti Eesti Laskurkorpusesse, Kalatrust. [KRA,1-3-3,2].

RAIDE, Kulno, Johan m, s. 19.09.22, eluk. Tallinn, tööline laboratooriumis, kutsealune. 02.07.41 mobiliseeriti Punaarmeesse, viidi laevaga Venemaale, viimane teade Bugulmast. [Eesti Sõna 05.43; ZEV III köide].

RAIDLA, Aleksander, Liisa m, s. 15.12.11 Viljandimaa Olustvere v., eluk. Tallinn, Orase 10-3, algh., lukksepp-keevitaja Raudteedepoos. 22.08.41 mobiliseeriti Punaarmeesse, Leningradi obl., tööpataljon, lihttööline, Eesti korpus, 1. laskurpolk, sapöör. [ERAF kart. 23; ZEV III köide].

RAIDLA, Alfred-Johannes, Paul m, s. 15.07.07, eluk. Tallinn-Nõmme, Käbliku 1, ohvitser, tegevväelane. 06.41 saadeti sunniviisil Venemaale, oli saksa sõjavangis Königsbergis, jäi Saksamaale. [ZEV IV köide; ERA,R-1606-1-187,lk45].

RAIDLA, Arnold, Jaan m, s. 12.11.21, eluk. Tartu, tööline. 04.07.41 mobiliseeriti Punaarmeesse. [ZEV III köide].

RAIDLA, Enn, Eduard m, s. 1920, eluk. Valgamaa. 1941 mobiliseeriti Punaarmeesse, 06.01.43 teadmata kadunud Velikije Luki all. [V.Luki in memoriam].

RAIDLA, Juhannes, Jaak in ka Jakob m, s. 1912, eluk. Tallinn, Paldiski mnt. 52a-3, treial, administraator. 30.12.44 mobiliseeriti Eesti Laskurkorpusesse, Tervishoiu Rahvakomissariaat. [KRA,1-3-3,2].

RAIDLA, Peeter, Peeter m, s. 19.09.07 Pärnumaa Vana-Kariste v., eluk. Tallinn-Nõmme, Kaera 11, 9 kl., raamatupidaja, masinakirjutaja, laohoidja, üleajateenija sõjaväes, tegevväelane. 1941 saadeti sunniviisil Venemaale, Läänerindel, Sverdlovski obl., 1488. ehitus-töökolonn, Eesti korpus, 1. laskurpolk. [ERAF kart. 23; ZEV IV köide].

RAIDLA, Voldemar, Aleksander m, s. 07.04.12 Tallinn, eluk. Tallinn, Jakobi 27-12, 11 kl., konstaabel, kantseleiametnik, asjaajaja-arveametnik lauatehases. 08.08.41 mobiliseeriti Punaarmeesse, Sverdlovski obl., tööline, Eesti korpus, 354. laskurpolk, 04.01.43 teadmata kadunud Velikije Luki all. [ERAF kart. 23; ZEV III köide; V.Luki in memoriam].

RAIDLEPP, Eduard, Anton m, s. 08.11.20 Pärnumaa Vana-Vändra v., eluk. Viluvere v. Kaasiku k., Tori, 5 kl., puutööline. 07.41 mobiliseeriti Punaarmeesse, Saraatovi obl. Pugatšov, ehituspataljon, põllutööline, Eesti korpus, 27. laskurpolk. [ERAF kart. 23].

RAIDLO, Aleksander, N. m, s. 1907, eluk. Virumaa Narva. 1941 mobiliseeriti Punaarmeesse, 07.01.43 teadmata kadunud Velikije Luki all. [V.Luki in memoriam].

RAIDLO, Artur, Joosep m, s. 30.05.05 Läänemaa Sooniste v. Risti, eluk. Tallinn, Hobuse 10-3, keskh., raamatupidaja, EV kapten, tegevväelane. Punaarmees 624. luurerühma ülem, kapten, langes saksa sõjavangi 09.07.41, viibis Daugavpilsis, vab. 03.42, Eestisse naasnuna oli Omakaitse kompaniiülem Tartus, alates 02.44 aga 4. piirikaitserügemendi 6. kompanii ülem, arr. 18.03.47 Tallinnas, 10. armee sõjatribunalis 06.05.47 mõisteti §58-1b, 58-11 alusel 10+5 aastat, surn. kopsupõletikku Južkuzbasslagis 30.09.47, teistel andmetel 09.10.47 Šodrovas. [ZEV IV köide; ERA,R-1606-1-187,lk45; R3 26925; O.Tammark; tü; Salo; J.Pihlau, Auraamat; R3; 26925].

RAIDLO, Harri, Gustav m, s. 1918, eluk. Tallinn, Pärnu mnt. 18, maaler. 1945 mobiliseeriti Eesti Laskurkorpusesse, Täitevkomitee Tööstuskombinaat. [KRA,1-3-2].

RAIDLO, Osvald, Joosep m, s. 31.03.09, eluk. Tartumaa, vanemseersant, tegevväelane. 28.06.41 saadeti sunniviisil Venemaale, oli saksa sõjavangis Königsbergis, jäi Saksamaale. [ZEV IV köide; ERA,R-1606-1-187,lk45].

RAIDMA, Aleksander, Marie m, s. 01.05.10, eluk. Tallinn, klaasipuhuja. 27.07.41 mobiliseeriti Punaarmeesse. [ZEV III köide].

RAIDMA, Anton, Kadri ka Raidmaa m, s. 05.01.13 Pärnumaa, eluk. Harjumaa Järvakandi, 8 kl., tisler tehases. 1941 rindel, internatsionaalses pataljonis, Leningradi blokaadis (1941-1942), Eesti korpus, 27. laskurpolk. [ERAF kart. 23; A.K. tööpat. kart.].

RAIDMA, Arnold, Ferdinand m, s. 08.10.24 Järvamaa Ambla v., eluk. Rakke v, 6 kl., tööline. 1941 Punaarmee, arr. 02.11.42, trib. 22.12.42, §58-10, 58-2, 10a, nõukogudevastane agitatsioon. [R3 28222].

RAIDMA, Arnold, Jüri ka Raidmaa m, s. 04.07.19, eluk. Virumaa Palmse v., taluomanik, ajateenija, tegevväelane. 06.41 saadeti sunniviisil Venemaale, oli saksa sõjavangis Königsbergis, vab. Valgas 09.11.41. [ZEV IV köide; ERA,R-1606-1-187,lk45].

RAIDMA, Eduard, Jaan m, s. 1914. 1941 mobiliseeriti Punaarmeesse, 354. laskurpolk, surn. 25.05.42. [U.Usai IR].

RAIDMA, Enn, Georg m, eluk. Tallinn. 1941 Punaarmee, Eesti korpus, 29.04.42 surn. haigusesse. [KRA,9-4-2].

RAIDMA, Enn, Jüri m, s. 09.11.11, eluk. Tallinn. Lutheri vabriku tööline. 27.07.41 mobiliseeriti Punaarmeesse, Arhangelski obl. Kotlas, metsapunkt, surn. 02.42. [ZEV III köide; ERA,1608-2-409,lk186].

RAIDMA, Friedrich, Anton m, s. 1918, eluk. Virumaa. 1941 mobiliseeriti Punaarmeesse, 02.01.43 teadmata kadunud Taraštšanka k. all. [V.Luki in memoriam].

RAIDMA, Gunnar, Karl m, s. 01.10.18 Tallinn, eluk. Tallinn, Söödi 4-1, keskh., raamatupidaja-finantsist tööstuses "Kiir". 27.07.41 mobiliseeriti Punaarmeesse, Tšeljabinski obl. Zlatoust, 793. ehitus-töökolonn, Eesti korpus, 300. laskurpolk. [ERAF kart. 23].

RAIDMA, Heino, German m, s. 09.09.18 Virumaa Jõhvi, eluk. sama, 11 kl., teenistuja Täitevkomitees. 07.41 mobiliseeriti Punaarmeesse, Tšuvaši ANSV, kolhoosis lihttööline, Eesti korpus, 27. laskurpolk. [ERAF kart. 23].

RAIDMA, Heino, Juhan m, s. 22.11.19, eluk. Valgamaa, põllutööline, ajateenija, tegevväelane. 1941 saadeti sunniviisil Venemaale. [ZEV IV köide].

RAIDMA, Heinrich, Johannes m, s. 1910, eluk. Järvamaa, põllutööline. 22.07.41 mobiliseeriti Punaarmeesse. [ZEV III köide].

RAIDMA, Hendrik, Villem m, s. 17.09.12 Virumaa Jõhvi v., eluk. Kohtla-Järve, 6 kl., õlivabriku meister. 07.41 mobiliseeriti Punaarmeesse, Arhangelski obl., 857. ehitus-töökolonn, lihttööline, Eesti korpus, 1. Laskurpolk. [ERAF kart. 23].

RAIDMA, Hint, Jüri m, s. 02.09.07, eluk. Tallinn, käskjalg. 27.07.41 mobiliseeriti Punaarmeesse. [ZEV III köide].

RAIDMA, Hugo, Gustav ka Raidmaa m, s. 03.01.15, eluk. Tallinn, velsker, üleajateenija, tegevväelane. 01.07.41 saadeti sunniviisil Venemaale, oli saksa sõjavangis Königsbergis, vab. Valgas 09.11.41. [ZEV IV köide; ERA,R-1606-1-187,lk45].

RAIDMA, Leo, Karp m, s. 30.12.21, eluk. Pärnumaa, kooliõpilane. 03.07.41 mobiliseeriti Punaarmeesse. [ZEV III köide].

RAIDMA, Martin m, s. 15.01.01. 06.41 saadeti sunniviisil Venemaale, oli saksa sõjavangis Königsbergis, vab. Valgas 09.11.41. [ERA,R-1606-1-187,lk45].

RAIDMA, Otto, Jakob m, s. 11.03.10, eluk. Tallinn, trammikontrolör. 27.07.41 mobiliseeriti Punaarmeesse. [ZEV III köide].

RAIDMA, Paul, Karl m, s. 08.15 Tartumaa Torma v., eluk. Tallinn, Jakobsoni 34-8, keskh., kondiiter, Koltase kohvik, autojuht linna baasis. 07.41 mobiliseeriti Punaarmeesse, Arhangelski obl. Kotlas, 112. töökolonn, lihttööline, Eesti korpus. [ERAF kart. 23].

RAIDMA, Raivo, Aleksander m, s. 26.02.12, eluk. Tallinn, transporttööline. 27.07.41 mobiliseeriti Punaarmeesse, Eesti korpus, 300. laskurpolk, 12.10.44 langes sõjas. [ZEV III köide; KRA,9-4-2].

RAIDMA, Raivo, Anton m, s. 16.10.16 Tallinn, eluk. Narva, Linavabriku 14-44, 6 kl., politseinik, lukksepp, Narva Kreenholm. 26.07.41 mobiliseeriti Punaarmeesse, Sverdlovski obl. Rež, 787. tööpataljon, Eesti korpus, 1. laskurpolk. [ERAF kart. 23; ZEV III köide].

RAIDMA, Robert, August m, s. 11.09.20 Jaroslavli kub, eluk. Tallinn, Lastekodu 32-1, 12 kl., raamatupidaja, revident, Kergetööstuse Rahvakomissariaat "Estolinavillatrust". 02.07.41 mobiliseeriti Punaarmeesse, 04.07.41 saadeti laeval Venemaale, Tšeljabinski obl. 1044. töökolonn, Eesti korpus, 921. laskurpolk, seersant, 20.10.44 surma teade ENSV SÕjakomissariaati. [Eesti Sõna 17.04.42; ERAF kart. 23; KRA,9-4-3].

RAIDMA, Robert, Kaarel m, s. 27.10.17 Tallinn-Nõmme, eluk. Tallinn, Suvila 2, 11 kl., raamatupidaja, Spordiühing "Lokomotiiv". 07.41 mobiliseeriti Punaarmeesse, Sverdlovski obl. Krasnogvardeisk, metsatrusti metsatööstus, Eesti korpus. [ERAF kart. 23].

RAIDMA, Valdek, Vassili m, s. 28.03.10 Viljandimaa Suure-Kõpu v., eluk. Tallinn, Roo 31-8, 4 kl., lukksepp-kütja Baltimere Punalaevastik. 27.07.41 mobiliseeriti Punaarmeesse, Sverdlovski obl. UAZ Kamensk-Uralski, lukksepp, Eesti korpus. [ERAF kart. 23].

RAIDMA, Vello, Jaan m, s. 07.07.07 Peterburi kub, eluk. Harjumaa Keila, 6 kl., valitseja sovhoosis. 22.07.41 mobiliseeriti Punaarmeesse, Vologda obl. Kuštšuba, 232. ehitus-töökolonn, veterinaar-velsker, Eesti korpus, 1. laskurpolk. [ERAF kart. 23; ZEV III köide].

RAIDMA, Vello, Juhan m, s. 30.03.11, eluk. Tallinn, vabrikutööline. 27.07.41 mobiliseeriti Punaarmeesse. [ZEV III köide].

RAIDMA, Vello, Leena m, s. 1907 Peterburi kub, eluk. Virumaa Väike-Maarja v. Raeküla. 1941 mobiliseeriti Punaarmeesse, Eesti korpus, 354. laskurpolk. [Virumaa Väike-Maarja v.; A.K. tööpat. kart.; ERAF kart. 6-3].

RAIDMA, Vello, Voldemar ka Raidmaa m, s. 31.01.21 Läänemaa Vaikna v., eluk. Vigala v., 6 kl., äriteenija, Vigala Kooperatiiv, kutsealune. 05.07.41 mobiliseeriti Punaarmeesse, Tšeljabinski obl. UAZ, 861. ehituspataljon, mullatööline, Eesti korpus, 354. laskurpolk, 16.01.43 langes Velikije Luki all. [Eesti Sõna 03.04.43; ERAF kart. 23; ZEV III köide; V.Luki in memoriam].

RAIDMA, Vidrik, Anton m, s. 03.07.18 Virumaa Jõhvi v., eluk. Sillamäe, 6 kl., vabrikutööline, Õlivabriku keemia osakond. 26.07.41 mobiliseeriti Punaarmeesse, Arhangelski obl., 111. tööpataljon, lihttööline, Eesti korpus, 921. laskurpolk. [ERAF kart. 23; ZEV III köide].

RAIDMA, Viktor, Gustav m, s. 14.02.19, eluk. Võrumaa Räpina v., põllutööline, ajateenija, tegevväelane. 06.41 saadeti sunniviisil Venemaale, oli saksa sõjavangis Königsbergis, vab. Valgas 09.11.41. [ZEV IV köide; ERA,R-1606-1-187,lk45].

RAIDMA, Ülo, Juhan m, s. 03.03.22, eluk. Tallinn, kütja, meremees. 20.08.41 mobiliseeriti Punaarmeesse. [ZEV III köide].

RAIDMAA, Kristjan, Juuli m, s. 29.04.08 Pärnumaa Jäärja v., eluk. Tallinn, Sügise 6-2, meister-instruktor tööstuskoolis. 27.07.41 mobiliseeriti Punaarmeesse, Eesti korpus, 921. laskurpolk. [ZEV III köide; A.K. kaust 7; ERA,4062-2-10,lk75].

RAIDMAA, Oskar, Edgar ka Raidma m, s. 14.09.21 Tšehhoslovakkia, eluk. Tallinn, Timuti 24-2, 9 kl., lukksepp, Riigi Sadamatehased. 02.07.41 mobiliseeriti Punaarmeesse, Tšeljabinski obl., 1044. töökolonn, Eesti korpus, 354. laskurpolk, 08.01.43 teadmata kadunud Velikije Luki all. [ERAF kart. 23; ZEV III köide; V.Luki in memoriam; KRA,9-4-2].

RAIDMETS, Ülo, Erich m, s. 24.06.18, eluk. Tallinn, Tähe 10-16, ajateenija, tegevväelane. 29.06.41 saadeti sunniviisil Venemaale, Eesti korpus 1942-1945, nooremseersant, ka oli saksa sõjavangis Königsbergis, vab. Valgas 09.11.41. [ZEV IV köide; Uraalidest 262; ERA,R-1606-1-187,lk45].

RAIDMÄE, Erich, Jaan m, s. 30.11.15 Tallinn, eluk. Tallinn, Väike-Ameerika 34-13, 6 kl., lukksepp, artell "Soojus". 26.07.41 mobiliseeriti Punaarmeesse, Tšeljabinski obl. Zlatoust, 793. tööpataljon, Eesti korpus, 300. laskurpolk. [ERAF kart. 23].

RAIDMÄE, Karl, Peeter en ka Kaarel m, eluk. Tartu. 1941 mobiliseeriti Punaarmeesse, langes rindel 12.42 Velikije Luki all. [V.Luki in memoriam; ERA,1608-2-409,lk186].

RAIDMÄE, Leo, Rein m, s. 30.01.20 Tallinn, eluk. Mõisaküla, Posti 10, 9 kl., ÜLKNÜ Komitee sekretär Rajangu vallas. 1941 mobiliseeriti Punaarmeesse, Saraatovi obl., sovhoosis traktorist, Eesti korpus, 7. laskurdiviis, 27. laskurpolk. [A.K. kaust 3-2; ERAF kart. 23; ERAF kart. 6-3].

RAIDNA m, eluk. Tartumaa Vorbuse, kutsealune. 03.07.41 mobiliseeriti Tartus, Sverdlovski obl. UAZ, 860. tööpataljon, edasine saatus teadmata. [A.K. tööpat. kart.].

RAIDNA, Erich, Karl in ka Kaarel m, s. 07.10.19 Tallinn, eluk. sama, põllunduskeskkool, ajateenija, tegevväelane. 06.41 saadeti sunniviisil Venemaale, Tšeljabinski obl. Magnitogorsk, 701. tööpataljon, Eesti korpus, 249. laskurdiviis, sidepataljon. [ERAF kart. 23; ZEV IV köide; ERAF kart. 6-3].

RAIDNA, Herbert-Voldemar, Voldemar end. Freiberg m, s. 23.03.1897 Järvamaa Koigi v., eluk. Tallinn. EV kolonel, sõjak.-ülem, tegevväelane. Punaarmees 22. territoriaalkorpuse operatiivosakonna ülem polkovniku auastmes, arr. 14.06.41, süüdistuskokkuvõte 03.12.41 - nõukogudevastase sõjalise vandenõu juht ja organiseerija Eestis ning 22. territoriaalkorpuses värbas vandenõusse uusi liikmeid, juhtis vandenõulaste gruppide loomist korpuse väeosades (21. polk ja 108. üksik luurepataljon), juhtis vandenõulaste tegevust natsionalistlik-fašistliku organisatsiooni Kaitseliit taastamiseks üksikute vastupanugruppide loomise teel, Taimõri ringkonnakohtu väljasõiduistungil 16-19.12.41 mõisteti surma mahalaskmise läbi koos kogu vara (?) konfiskeerimise ja sõjaväelise auastme äravõtmisega, otsus viidi täide 20.12.1942, ka 19.12.41, 29.06.42 Norilskis. [ZEV IV köide; Ü.Uluots, Eesti ohvitseride saatus; J.Pihlau, Auraamat; R2; 26631].

RAIDNA, Kaupo, Hans en ka Kauro, in ka Ants m, s. 19.10.21 Pärnu, eluk. Tallinn-Nõmme, Võitluse põik 8, Harjumaa, 14 kl., tööstuskeskkool, treial, joonestaja, tehas "Ilmarine". 03.07.41 mobiliseeriti Punaarmeesse, Tšeljabinski obl. 1045. tööpataljon, Eesti korpus, 1. laskurpolk. [ERAF kart. 23; ZEV III köide].

RAIDNA, Robert, Karl m, s. 27.10.17, eluk. Tallinn, laekahoidja. 05.08.41 mobiliseeriti Punaarmeesse. [ZEV III köide].

RAIDNA, Valter, Karl m, s. 15.03.13 Tallinn, eluk. Tallinn, Allika 3-7, kõrgh., ehitusinsener, TPI assistent. 27.07.41 mobiliseeriti Punaarmeesse, Arhangelski obl. Krasnoborski raj., 111. töökolonn metsas, Eesti korpus, 249. laskurdiviis. [ERAF kart. 23; ZEV III köide].

RAIDNE, Elmar, Johan in ka Juhan m, s. 13.11.07 Tartumaa Aru v., eluk. Tallinn, Õle 36-7, 11 kl., laohoidja, arveametnik ETKVL-is. 27.07.41 mobiliseeriti Punaarmeesse, viidi laevaga "Stalin" Venemaale, Sverdlovski obl. Krasnouralsk, 789. töökolonn, Eesti korpus, sapöör, võttis osa Velikije Luki, Eesti ja Kuramaa lahingutest. [Eesti Sõna 04.04.43; ERAF kart. 23; ERAF kart. 6-3].

RAIDOJA, Alfred, Jakob m, s. 26.11.22, eluk. Pärnumaa Lelle v., põllutööline, kutsealune. 03.07.41 mobiliseeriti Pärnus, tööpataljon, teadmata kadunud. [ZEV III köide; Eidapere piirkonna kutsealused].

RAIDOJA, Endel m, s. 21.05.19, eluk. Võrumaa Vastseliina v., põllutööline, kutsealune. 06.41 saadeti sunniviisil Venemaale, oli saksa sõjavangis Königsbergis, jäi Saksamaale. [ERA,R-1606-1-187,lk45].

RAIDOJA, Grigori, Jakob m, s. 16.02.21, eluk. Pärnumaa Lelle v., põllutööline, kutsealune. 03.07.41 mobiliseeriti Pärnus, tööpataljon, teadmata kadunud. [ZEV III köide; Eidapere piirkonna kutsealused].

RAIDOJA, Johannes, Jakob m, s. 03.08.19, eluk. Pärnumaa Lelle v., põllutööline, ajateenija, tegevväelane. 30.06.41 saadeti sunniviisil Venemaale, oli saksa sõjavangis Königsbergis, vab. Valgas 09.11.41. [ZEV IV köide; ERA,R-1606-1-187,lk45].

RAIDPALU, Johannes, Tõnu m, s. 1908, eluk. Tallinn, ehitustööline. 03.08.41 mobiliseeriti Punaarmeesse. [ZEV III köide].

RAIDSALU, Ants, Jaan m, s. 01.01.21, eluk. Viljandimaa, põllutööline. 03.07.41 mobiliseeriti Punaarmeesse, Sverdlovski obl. UAZ, tööpataljon, Eesti korpus. [ZEV III köide; A.K. tööpat. kart.].

RAIDUR, August, August m, s. 29.08.14, eluk. Narva, üliõpilane. 07.41 mobiliseeriti Punaarmeesse. [ZEV III köide].

RAIDUR, Hendrik, Hendrik en. ka Indre, in ka Indre m, s. 27.01.20, eluk. Pärnumaa Saarde v., lukksepp. 03.07.41 mobiliseeriti Punaarmeesse, Pärnu Sõjakomissariaat, Eesti korpus, jefreitor, 17.03.45 langes Läti Kuramaa, maetud Dzirnieki. [A.K. kaust 1-58; ZEV III köide].

RAIDUR, Leopold, August m, s. 11.11.09 Tartumaa Jõgeva, eluk. Virumaa Kohtla-Järve, 5 kl., kontoriametnik, ekspeditsiooniosakonna vanemarveametnik. 07.41 mobiliseeriti Punaarmeesse, Sverdlovski obl. UAZ, 819. ehitus-töökolonn, brigadir, Eesti korpus, 354. laskurpolk, seersant, 14.01.43 langes Taraštšanka k. all. [ERAF kart. 23; KRA,9-4-2; V.Luki in memoriam].

RAIDUR, Manivald, August m, s. 04.02.12 Tartumaa Kaarepere v., eluk. Narva, Posti 48-1, keskh., pagar, kantseleiametnik, pottsepp. 26.07.41 mobiliseeriti Punaarmeesse, Arhangelski obl. Bakaritsa, 1110. töökolonn, metsatööline, Eesti korpus, 1. laskurpolk, arr. 12.10.43, trib. 29.10.43, §58-10 lg.2, 10+3, kavatses üle minna saksa poolele. [ERAF kart. 23; R2].

RAIDVEE, Aarne, Juhan in ka Johan m, s. 08.20 Pärnumaa Voltveti v., eluk. Tallinn, Koidu 103-1, 11 kl., tehniline joonestaja, metallitehas "Punane Krull". 02.07.41 mobiliseeriti Punaarmeesse, Tšeljabinski obl., 1045. töökolonn, treial, Eesti korpus, 7.laskurdiviis, 300. laskurpolk, snaiper. [ERAF kart. 23; ZEV III köide; ERAF kart. 6-3].

RAIDVEE, Eduard m, s. 1912, eluk. Tõrva. 1941 mobiliseeriti Punaarmeesse, Eesti korpus. [A.K. kaust 12].

RAIDVEE, Hugo, Johan in ka Johannes m, s. 04.11.20 Narva, eluk. Narva, Uusküla 2-4, 10 kl., metallitreial Krulli tehases, jäälõhkuja "Suur Tõll" meeskonna liige. 05.07.41 mobiliseeriti Punaarmeesse, Omski obl. Uljanovski raj., laevaremonditehas, treial, Eesti korpus, 300. laskurpolk, arr. 18.03.44, trib. 08.05.44, §58-1b, 5a. [ERAF kart. 23; A.K. kaust 8; R2].

RAIDVERE, Juhannes, Hendri m, s. 22.05.07 Valga, eluk. Tallinn, keskh., puusepp. 27.07.41 mobiliseeriti Punaarmeesse, arr. 23.05.42, trib. 06.07.42, §58-10 lg.2, 7+3, nõukogudevastane agitatsioon. [ZEV III köide; R2 ar 28303].

RAIE, Aarend, Johannes m, s. 28.04.14 Virumaa Kohtla v. Saka k., eluk. Kohtla-Järve, 4 kl., kütja, vedurijuhi abi Riiklikus Põlevkivitööstuses. 25.07.41 mobiliseeriti Punaarmeesse, Arhangelski obl., tööpataljon, lihttööline, Eesti korpus, 354. laskurpolk. [ERAF kart. 23].

RAIE, Artur, Paul m, eluk. Võrumaa. 1941 Punaarmee, Eesti korpus, 921. laskurpolk, 24.03.45 langes sõjas. [KRA,9-4-2].

RAIE, Boris, Boris m, s. 25.01.22 Tallinn, eluk. Tallinn, Volta 16-2, 11 kl., ehitustehnik, töödejuhataja, Linna Ehitustrust. 1941 mobiliseeriti Punaarmeesse, 27. tagavaralaskurpolk, väljaõppel Kaasanis 07.41-17.10.41, Tšeljabinsk, 1044. tööpataljon, Eesti korpus, 36. san.pataljon, 26.12.42 langes Taraštšanka k. all. [U.Usai 2R; ERAF kart. 23; KRA,9-4-2; V.Luki in memoriam].

RAIE, Eino, Juhan m, s. 17.10.20, eluk. Tartumaa Pala v., põllutööline. 03.07.41 mobiliseeriti Punaarmeesse Tartus, surn. 1941 Sverdlovski obl. UAZ-is tööpataljonis. [ZEV III köide; A.K. tööpat.].

RAIE, Ergas, August m, s. 03.01.14 Tapa, eluk. Tallinn, Ristiku 14-2, 6 kl., valaja, ETK metallitehas. 27.07.41 mobiliseeriti Punaarmeesse, Tšeljabinski obl. Zlatoust, 793. ehitus-töökolonn, Eesti korpus, 300. laskurpolk, jefreitor, 12.10.44 langes sõjas. [ERAF kart. 23; KRA,9-4-2].

RAIE, Karl, Kaarel m, s. 24.05.1900, eluk. Harjumaa, väikemaapidaja. 20.08.41 mobiliseeriti Punaarmeesse. [ZEV III köide].

RAIE, Leho, Kristjan m, s. 25.07.05, eluk. Tallinn, lukksepp. 22.08.41 mobiliseeriti Punaarmeesse. [ZEV III köide].

RAIE, Oskar, Hans m, s. 13.08.22, eluk. Läänemaa, põllutööline. 03.07.41 mobiliseeriti Punaarmeesse. [ZEV III köide].

RAIE, Villem, Ott ka H.Rio m, s. 21.02.09, eluk. Tallinn, elektriarvete kasseerija. 28.07.41 mobiliseeriti Punaarmeesse, 28.07.41 viidi laevaga "Stalin" Venemaale. [Eesti Sõna 19.03.43; ZEV III köide].

RAIE, Ülo, Karl m, s. 06.07 Tallinn, eluk. Võru, 6 kl., lukksepp, Eesti Panga Võru osakonnas. 07.41 mobiliseeriti Punaarmeesse, Arhangelski obl., töökolonn, laevaremonditehas, treial, Eesti korpus, 925. laskurpolk. [ERAF kart. 23].

RAIELO, Aavo, August en. ka Avo m, s. 02.03.11 Tallinn, eluk. Tallinn-Nõmme, Punatähe 47, keskh., sidetöötaja, Vaksali sidekontor, EV ohvitser, 08.08.41 mobiliseeriti Punaarmeesse, Sverdlovski obl. Margansi kaevandus, puuseppade brigadir, Eesti korpus, 921. laskurpolk, leitnant, 08.42 laskurpolgu ajutine sideülem, võttis osa kõigist polgu lahingutest, arr. 1944, Permi obl. Kungur, 1944-1949, vab. 1949. [U.Usai 2R; ERAF kart. 23; ZEV III köide; ERAF kart. 6-3; R1; kl].

RAIELO, Arvo m, s. 1922, eluk. Harjumaa. 1941 Punaarmee, Eesti korpus, 921. laskurpolk. [A.K. kaust 7].

RAIELOO, Ferdinand, Georgi m, s. 09.12.16 Tartu, eluk. Narva, Kreenholmi 36-1, 6 kl., puutööline, Kreenholmi Manufaktuur. 26.07.41 mobiliseeriti Punaarmeesse, Sverdlovski obl. Rež, 787. tööpataljon, Eesti korpus, 354. laskurpolk. [ERAF kart. 23].

RAIEM, Johannes, Mart m, s. 03.04.04, eluk. Tallinn, leivaväljavedaja. 22.08.41 mobiliseeriti Punaarmeesse, Eesti korpus, 17.03.45 surma teade ENSV Sõjakomissariaati. [ZEV III köide, KRA,9-4-3].

RAIEND, Aleksander, Anton in ka Hans m, s. 15.12.14 Harjumaa, eluk. Harjumaa Kehtna v., 9 kl., talupidaja, puusepp. 27.07.41 mobiliseeriti Punaarmeesse, Tšeljabinski obl. Tšebarkul, puusepp, Eesti korpus. [ERAF kart. 23].

RAIEND, Alfred, Kristjan m, s. 13.05.12 Tartumaa Meeksi v., eluk. Tallinn, Toompuiestee 17-10, 11 kl., konserveerija, sanitar Eesti Punases Ristis. 27.07.41 mobiliseeriti Punaarmeesse, Molotovi obl. Zakamsk, 792. ehitus-töökolonn, sanitar, Eesti korpus, 27. laskurpolk. [ERAF kart. 23].

RAIEND, Arvo, Jaan m, s. 06.05.15 Tallinn, eluk. Tallinn, Härjapea 23-3a, 5 kl., lukksepp-elektrik, operatiivvolinik Miilitsavalitsuse kriminaalvalitsuse osakonnas. 28.08.41 evakueerus Venemaale, 25.02.42 mobiliseeriti Punaarmeesse, Kirgiisia Frunze, Eesti korpus, 1. laskurpolk. [ERAF kart. 23].

RAIEND, Elmar, Hans in ka Ants m, s. 17.02.13 Harjumaa Kohila v., eluk. Kohila, 6 kl., auruturbiini masinist, Puupapivabrik. 22.07.41 mobiliseeriti Punaarmeesse, Arhangelski obl., tööpataljon, sõjatööstuses, Eesti korpus. [ERAF kart. 23; ZEV III köide].

RAIEND, Georgi, Ivan m, s. 23.04.21, eluk. Tallinn, äriteenija. 02.07.41 mobiliseeriti Punaarmeesse. [ZEV III köide].

RAIEND, Hendrik, Jekaterina m, s. 1920, eluk. Tallinn, Roo 12-3, tuletõrjuja. 08.01.45 mobiliseeriti Punaarmeesse, Narva, 24846. sõjaväeosa. [KRA,1-3-1].

RAIEND, Ilmar, Jaan m, s. 01.25 Narva, eluk. sama, 8 kl., õpilane, hävituspataljon Narvas. 15.08.41 evakueerus, Sverdlovski obl. Irbit, sõjaväehaigla, vannitaja, Eesti korpus, 300. laskurpolk. [ERAF kart. 23].

RAIEND, Leho, Aleksander ka Miltop m, s. 03.12.13 Tallinn, eluk. sama, 10 kl., maaler. 27.07.41 mobiliseeriti Punaarmeesse, laevaga viidi Venemaale, Udmurdi ANSV Kambarka, 791. ehitustöökolonn, Eesti korpus, 249. laskurdiviis. [Eesti Sõna 13.04.43; ERAF kart. 23].

RAIEND, Richard, Kristjan m, s. 31.12.15 Tartumaa Meeksi v., eluk. Tallinn, Laulupeo 20-23, 11 kl., raamatupidaja, Transpordivalitsuse abidirektor. 27.07.41 mobiliseeriti Punaarmeesse, Sverdlovski obl. Rež, 788. tööpataljon, tööline, Eesti korpus, 354. laskurpolk, seersant, 13.12.42 langes Velikije Luki all. [ERAF kart. 23; KRA,9-4-2; V.Luki in memoriam].

RAIEND, Rudolf, Hans m, s. 28.03.20, eluk. Harjumaa, tööline. 04.07.41 mobiliseeriti Punaarmeesse, maetud Sverdlovski obl. Kamõšlovi kalmistu. [U.Usai 2R; ZEV III köide].

RAIEND, Udo, Ado m, s. 27.06.22 Tallinn, eluk. Tallinn, Salu 8-5, keskh., maamõõtja, melioraator, Põllunduse Rahvakomissariaat. 04.07.41 mobiliseeriti Punaarmeesse, Tatari ANSV Kaasan, 615. ehitus-töökolonn, Eesti korpus, 925. laskurpolk, 25.12.42 teadmata kadunud Velikije Luki all. [ERAF kart. 23; V.Luki in memoriam].

RAIENDI, Arvi m. 07.41 mobiliseeriti Punaarmeesse, 25.08.41 pääses hukkuvalt laevalt "Eestirand". [Linna Teataja 11.09.41].

RAIESMA, Mart, Martin m, s. 11.03.14, eluk. Tallinn, tööline. 27.07.41 mobiliseeriti Punaarmeesse. [ZEV III köide].

RAIET, Johannes, Andrei m, s. 01.06.20, eluk. Pärnumaa, põllutööline, kalur. 03.07.41 mobiliseeriti Punaarmeesse. [ZEV III köide].

RAIG, Alfred, Karl m, s. 09.16 Türi, eluk. Türi, Paide 42, 11 kl., torulukksepp. 1941 Punaarmees, Tallinna Jalaväe Sõjakool Tjumenis, Eesti korpus, 7. laskurdiviis, 300. laskurpolk, kapten, 12.10.44 langes sõjas. [ERAF kart. 23; KRA,9-4-2].

RAIG, Arvo, Konstantin m, eluk. Tallinn. 1941 Punaarmee, Eesti korpus, 354. laskurpolk, 30.12.42 teadmata kadunud. [KRA,9-4-2].

RAIG, Evald, Jaan m, s. 30.11.1901 Võrumaa Kõlleste v. Karaski k., eluk. Tartu, Taara pst. 11-3. EV leitnant. Punaarmees 182. diviisi valveroodu ülem Tartus, vanemleitnant, arr. 07.02.41 Tartus, süüdistati kontrrevolutsioonilisse gruppi kuulumises, Raig viidi Kirovi obl. vangilaagrisse kus süüdistus esitati 08.07.43, erin. otsusega 12.01.44 määrati 10 aastat ja ta suri 09.07.44 Vjatlagis. [J.Pihlau, Auraamat; R2; 23373].

RAIG, Hans, Peeter en ka Hans m, s. 26.04.22 Võrumaa Valgjärve v., eluk. Tartumaa, keskkooliõpilane. 03.07.41 mobiliseeriti Punaarmeesse Tartumaal, Orenburgi obl. Orsk, tööpataljon, Eesti korpus. [ZEV III köide; A.K. tööpat. kart.; A.K. kaust 10]. Täpsustamine: sünd. ka 26.03.1922.

RAIG, Johannes m. 1941 mobiliseeriti Punaarmeesse, Orenburgi obl. Orsk, tööpataljon, Eesti korpus. [A.K. tööpat. kart.].

RAIG, Juhan, Juhan m, s. 19.05.1900, eluk. Tallinn, üleajateenija, tegevväelane. 30.06.41 saadeti sunniviisil Venemaale. [ZEV IV köide].

RAIG, Kaarel, Danislav m, s. 09.04.16, eluk. Saaremaa, autojuht. 02.08.41 mobiliseeriti Punaarmeesse. [ZEV III köide].

RAIG, Kalju, Karl m, s. 07.04.23 Tartumaa Kiidjärve v., eluk. sama, keskh., puutööline, ametnik, Täitevkomitee. 07.41 mobiliseeriti Punaarmeesse, Kuibõševi obl. Sõzran, müürsepp, Eesti korpus. [ERAF kart. 23].

RAIG, Lembit, August m, s. 1924, eluk. Võrumaa. 1941 mobiliseeriti Punaarmeesse. [A.K. kaust 6-71].

RAIG, Paul, August m, s. 08.06.11 Võrumaa Kõlleste v., eluk. Tallinn, Lille 11-2, keskh., raamatupidaja, konstaabel. 27.07.41 mobiliseeriti Punaarmeesse, arr. 29.08.47, trib. 11.06.48, §58-1a, 25+5, Habarovsk, vab. asum. 31.12.55, [ZEV III köide; R2].

RAIGLA, Enn, Eduard m, s. 17.04.20 Valgamaa Karula v., eluk. Tallinn, Tatari 41-20, 9 kl., kantseleitöötaja, Kergetööstuse Rahvakomissariaat. 02.07.41 mobiliseeriti Punaarmeesse, Tšeljabinski obl., 1044. tööpataljon, Eesti korpus, 22.12.42 läks üle sakslaste poolele, oli saksa sõjavangis Polotskis ja teistes laagrites. [ERAF kart. 23; ERA,1608-2-409; ERA,R-1606-1-187,lk176].

RAIGLA, Jüri, Jaan m, s. 18.06.10 Novosibirsk, eluk. Tallinn, trükitööline. 27.07.41 mobiliseeriti Punaarmeesse, Eesti korpus, 354. laskurpolk, leitnant, 26.12.42 teadmata kadunud Velikije Luki all. [ZEV III köide; V.Luki in memoriam; KRA,9-4-2].

RAIGNA, Ahto, Karl m, s. 17.10.14, eluk. Tallinn, lukksepp. 27.07.41 mobiliseeriti Punaarmeesse, Eesti korpus, 917. laskurpolk, 24.12.42 langes sõjas. [ZEV III köide; KRA,9-4-2].

RAIGNA, Ants, Karl m, s. 1908. 1941 mobiliseeriti Punaarmeesse, 24.12.42 langes Velikije Luki all. [V.Luki in memoriam].

RAIGO, Vello, Peeter m, s. 14.12.13 Tallinn, eluk. Paldiski, 6 kl., klaasissepp, NSVL-i baasides. 22.07.41 mobiliseeriti Punaarmeesse, Vologda obl. Kuštšuba, 232. ehitus-tööpataljon, Eesti korpus, 300. laskurpolk. [ERAF kart. 23].

RAIHMANN, Gutman, Grigori m juut, s. 07.03.16 Rakvere, eluk. Tallinn, keskh., kangur, tekstiiliettevõte "Punane Koit", 1. hävituspataljon. 1941 Leningradi haiglas, Eesti korpus, 300. laskurpolk, politruk. [ERAF kart. 23].

RAIK, Albert m. 07.41 mobiliseeriti Punaarmeesse, 25.08.41 pääses hukkuvalt laevalt "Eestirand". [Linna Teataja 11.09.41].

RAIK, Albert-Mihael, Peeter m, s. 13.11.11 Saaremaa Kihelkonna v., eluk. Kihelkonna v. Tammiste k., ka Tammise k., 4 kl., motorist, A/S "Eesti Marmor". 03.08.41 mobiliseeriti Saaremaal, Sverdlovski obl. UAZ, 820. tööpataljon, ehitusel puusepana, Eesti korpus, 300. laskurpolk, vanemseersant, 06.10.44 langes Saaremaal Sõrve sääres. [ERAF kart. 23; ZEV III köide; A.K. tööpat.; KRA,9-4-2].

RAIK, Aldur, Hendrik m, s. 04.02.08 Järvamaa, eluk. Tallinn, Suur-Ameerika 52-2, 6 kl., autojuht. 27.07.41 mobiliseeriti Punaarmeesse, Sverdlovbski obl. Zlatoust, 793. tööpataljon, Eesti korpus. [ERAF kart. 23].

RAIK, Aleksandr, Jegor m, s. 27.03.17 Petserimaa Järvesuu v., eluk. Tallinn, 5 kl., kaupmees, tööline, miilits, Harjumaa osakond. 27.07.41 mobiliseeriti Punaarmeesse, Tšeljabinski obl, kolh. "Jedinenije", tööline, Eesti korpus, 7. laskurdiviis, 354. laskurpolk, nooremleitnant, NKVD rühmas, 19.09.44 langes sõjas. [ERAF kart. 23; ZEV III köide; KRA,9-4-2].

RAIK, Artur m, eluk. Tallinn. 1941 mobiliseeriti Punaarmeesse, Arhangelski obl. Kotlas, surn. 01.42 nõrkusesse. [ERA,1608-2-409,lk159].

RAIK, Artur-Martin, Joosep m, s. 25.11.07, eluk. Virumaa, põllutööline. 28.07.41 mobiliseeriti Punaarmeesse. [ZEV III köide].

RAIK, Bernhard, Peeter m, s. 22.03.18, eluk. Saaremaa, ajateenija, tegevväelane. 1941 saadeti sunniviisil Venemaale. [ZEV IV köide].

RAIK, Eduard, Aleksander m, s. 31.03.09, eluk. Saaremaa, põllutööline. 03.08.41 mobiliseeriti Punaarmeesse. [ZEV III köide].

RAIK, Karl-Friedrich, Peeter m, s. 20.01.07, eluk. Saaremaa Kihelkonna v. Tammise k., motorist. 03.08.41 mobiliseeriti Saaremaal, Eesti korpus, 921. laskurpolk, 10.10.44 langes Saaremaal Sõrve sääres. [ZEV III köide; A.K. tööpat.; KRA,9-4-2].

RAIK, Oskar, Jaan m, s. 06.06.16 Saaremaa Kihelkonna v., eluk. Kihelkonna v. Tammiste k., Tallinn, 6 kl., meremees, pootsman mootorpurjekal, ajateenija, tegevväelane. 04.08.41 saadeti sunniviisil Venemaale, Tšeljabinski obl. UAZ, 820. tööpataljon, tisler, Eesti korpus. [ERAF kart. 23; ZEV IV köide].

RAIK, Oskar, Miina m, s. 28.04.20 Saaremaa Kihelkonna v., eluk. Vilsandi saar, keskh., meremees, kalur. 03.08.41 mobiliseeriti Punaarmeesse, Tšeljabinski obl. UAZ, 820. tööpataljon, Eesti korpus, 779. suurtükipolk. [ERAF kart. 23; ZEV III köide].

RAIK, Paul, Jaan m, s. 21.03.22 Saaremaa Kihelkonna v., eluk. Kuressaare, 6 kl., põllutööline, autojuht, autoremonditööline autobaasis. 03.08.41 mobiliseeriti Punaarmeesse, Tšeljabinski obl. UAZ, 820. ehitus-töökolonn, lihttööline, Eesti korpus, 300. laskurpolk. [ERAF kart. 23].

RAIK, Peeter, Georgi m, s. 01.07.20 Tallinn, eluk. sama. 1941 Punaarmee, Eesti korpus, 27. laskurpolk, autorood, leitnant. [ERAF kart. 6-3].

RAIKALA, August, Juhan m, s. 16.06.20 Pärnumaa Abja v., eluk. Mõisaküla, Kingissepa 64, 9 kl., lukksepp, raudteetehased. 07.41 mobiliseeriti Punaarmeesse, Saraatovi obl., kolhoosis, Eesti korpus, 7. laskurdiviis, 354. laskurpolk, seersant, 02.01.43 langes Velikije Luki all. [ERAF kart. 23; KRA,9-4-2; V.Luki in memoriam].

RAIKERUS, Leo, Aleksander m, s. 28.11.15 Peterburi, eluk. Tallinn, Kaare 6-2, 6 kl., kingsepp, Nahakombinaat "Union". 27.07.41 mobiliseeriti Punaarmeesse, Arhangelski obl. Kotlas, metsatööl "Lespromtorg", Eesti korpus, 917. laskurpolk, läks üle sakslaste poolele, D126. [ERAF kart. 23; ERA,R-1606-1-187,lk126].

RAIKERUS, Sulo, Aleksander m, eluk. Tallinn. 1941 Punaarmee, 29.10.41 surn. haavadesse. [KRA,9-4-2].

RAIKKERUS, Viktor, Aleksander ka Raikerus m, s. 18.03.14, eluk. Tallinn, äriteenija. 27.07.41 mobiliseeriti Punaarmeesse, 1. tagavarapolk, vanamseersant, surn. 18.04.42, maetud Sverdlovski obl. Kamõšlovi kalmistu, ka surn. 21.04.42 kõhutõppe. [U.Usai IR,2R; ZEV III köide; ERA,1608-2-409,lk186].

RAIKLA, Valter, Paul m, s. 09.01.14, eluk. Tallinn, tööline. 27.07.41 mobiliseeriti Punaarmeesse. [ZEV III köide].

RAIKNA, Karl-Edmund, Hans m, s. 04.05.14 Viljandimaa Põltsamaa v., keskh. 1941 Punaarmee, arr. 28.07.51, trib. 30.11.51, §58-1b, 58-11, 25+5, Karaganda obl. Steplag, vab. 15.05.55, desertöör Punaarmeest, Omakaitse, Saksa sõjavägi. [R3 11123-E].

RAIKOV, Ivan, Feodor m venelane, s. 07.10.23 Petserimaa Kalda v., eluk. Petseri, Poska 34, 6 kl., rätsep, sekretäri abi Petseri Linnakomitees. 1941 evakueeriti Leningradi, Eesti korpus. [ERAF kart. 23].

RAIKÜLA, Aleksander, Gustav ka Lõbin m, s. 15.09.21, eluk. Harjumaa, sepp. 02.08.41 mobiliseeriti Punaarmeesse. [ZEV III köide].

RAIKÜLA, Lembit, Villem m, s. 07.05.22 Tartu, eluk. Põltsamaa. 1941 Punaarmee, Eesti korpus, 63. laskurpolk, seersant. [ERAF kart. 6-3].

RAIL, Kaarel, Stanislav m, s. 09.04.16 Võrumaa Räpina v., eluk. Kuressaare, 8 kl., autojuht, remondilukksepp, autobaas "Ühendus". 07.41 mobiliseeriti Punaarmeesse, Sverdlovski obl. UAZ, 819. tööpataljon, autojuht, Eesti korpus, 249. laskurdiviis. [ERAF kart. 23].

RAIM, Albert m, s. 03.12.07, eluk. Tallinn, tööline ETK-s. 27.07.41 mobiliseeriti Punaarmeesse. [ZEV III köide].

RAIM, Meinart, Gustav m, s. 15.04.17 Läänemaa Käina v., eluk. sama, 6 kl., tisler, madrus sõjalaeval "Tõnu". 1941 Balti Punalaevastikus madrusena, Eesti korpus. [ERAF kart. 23].

RAIM, Nikolai, Vassili m Venemaa eestlane, s. 05.05.24, eluk. Leningradi obl. Volossovo raj, 6 kl., traktorist kolhoosis. 1942 Eesti korpus. [ERAF kart. 23].

RAIM, Vilma, Gustav n, s. 1922, eluk. Tallinn, Vene 8-3. 11.12.44 mobiliseeriti Punaarmeesse, MPVO. [KRA,1-3-1].

RAIMA, Gustav, Gustas m, s. 1905, eluk. Tallinn, Pärnu mnt. 70-9, tööline. 1945 mobiliseeriti Eesti Laskurkorpusesse, Kalatrust. [KRA,1-3-2].

RAIMA, Harald, Johannes ka Raimo, in ka Juhannes m, s. 09.01.11 Tallinn-Nõmme, Soo 3, eluk. Tallinn-Nõmme, Vääna 6, 6 kl., kanalisatsiooni tööline, Linna Heakorratrust. 27.07.41 mobiliseeriti Punaarmeesse, Molotovi obl., 792. tööpataljon, lihttööline, Eesti korpus, 1. laskurpolk. [ERAF kart. 23; ZEV III köide].

RAIMAN, Juhan, Ernst m Venemaa eestlane, s. 04.01.24 Novosibirski obl, eluk. Novosibirski obl. Linda k., 5 kl., arveametnik, freesija tehases. 1942 Eesti korpus, 1. laskurpolk. [ERAF kart. 23]. [ru].

RAIMET, Ants m, s. 05.09.06, eluk. Tallinn, velsker, üleajateenija, tegevväelane. 06.41 saadeti sunniviisil Venemaale, oli saksa sõjavangis Königsbergis, vab. Valgas 09.11.41. [ZEV IV köide; ERA,R-1606-1-187,lk45].

RAIMET, Ikk, Nikolai ka Sergejev, en ka Igor m, s. 04.10.19, eluk. Tallinn, ajateenija, aspirant, tegevväelane. 06.41 saadeti sunniviisil Venemaale, sõja algul viibis Värska Lõuna-laagris, kust viidi Venemaale, Eesti korpus, 05.02.45 surma teade ENSV Sõjakomissariaati. [Eesti Sõna 11.04.43; ZEV IV köide; KRA,9-4-3].

RAIMETO, Voldemar, Jüri m, s. 14.02.19, eluk. Virumaa, ajateenija, tegevväelane. 06.41 saadeti sunniviisil Venemaale. [ZEV IV köide].

RAIMETS, Aleksei, Nikander m, s. 30.03.07, eluk. Narva, vabrikutööline. 26.07.41 mobiliseeriti Punaarmeesse. [ZEV III köide].

RAINA, Enn, Johannes m, s. 23.10.08, eluk. Tallinn, kingsepp. 27.07.41 mobiliseeriti Punaarmeesse. [ZEV III köide].

RAINA, Valdur, Johannes m, s. 27.03.16, eluk. Tallinn, trammiliinitööline. 27.07.41 mobiliseeriti Punaarmeesse. [ZEV III köide].

RAINER, Harri, Alfred m, s. 1920. 1941. a. mobiliseeriti Punaarmeesse, 354. laskurpolk, surn. 07.08.42. [U.Usai IR].

RAINERT, M. m. Eesti korpus 1942-1945. [Uraalidest 186].

RAINLENN m. 1941 mobiliseeriti Punaarmeesse, maetud Sverdlovski obl. Kamõšlovi kalmistu. [U.Usai 2R].

RAINOLA, Aarne, Siimo ka Rainula, in ka Semjon m, s. 25.04.09 Virumaa Narva, eluk. Narva, Raua 22-4, 6 kl., puusepp, motorist, Kreenholmi Manufaktuur. 26.07.41 mobiliseeriti Punaarmeesse, Sverdlovski obl. Rež, 787. ehitus-töökolonn, lihttööline, Eesti korpus, 23. suurtükiväepolk, luuraja. [ERAF kart. 23; ZEV III köide; ERAF kart. 6-3].

RAINURM, Ain, Peeter m, s. 01.11.16 Tartumaa Laiuse v., eluk. Jõgeva, Suur 46, 6 kl., trükitööline, äriteenija, arveametnik, Tarbijate Kooperatiiv. 22.07.41 mobiliseeriti Punaarmeesse, Arhangelski obl. Kotlas, 109. töökolonn, Eesti korpus. [A.K. kaust 5-5; ERAF kart. 23; ZEV III köide].

RAINURM, Enn m. 1941 mobiliseeriti Punaarmeesse, 21.12.42 surn. haavadesse Velikije Luki all. [V.Luki in memoriam].

RAIORG, Arthur-Heinrich, Juhan m, s. 25.07.08 Tallinn, eluk. Tallinn, Tombi 35-19, 6 kl., äriteenija, laotööline Võiekspordi külmhoones. 27.07.41 mobiliseeriti Punaarmeesse, viidi laevaga "Polaris" Venemaale, Udmurdi ANSV Kambarka, 791. ehitus-töökolonn, Eesti korpus, 27. laskurpolk. [A.K. kaust 6-1; Eesti Sõna 11.04.43; ERAF kart. 23].

RAIS, Jakob, Gustav m, s. 1921, eluk. Läänemaa. 1941 mobiliseeriti Punaarmeesse, Eesti korpus, oli ravil Kalinini obl. Toržoki linna lähistel 30.12.42-25.03.43. [A.K. kaust 6-92, kaust 8].

RAIS, Johannes, Jakob m, s. 1910, eluk. Virumaa Kohtla-Järve. 1941 mobiliseeriti Punaarmeesse, Eesti korpus, 27. laskurpolk, seersant, 30.12.42 langes Velikije Luki all. [V.Luki in memoriam; KRA,9-4-2].

RAISE, Jaan, Olga m, s. 16.02.19, eluk. Pärnumaa, põllutööline. 02.07.41 mobiliseeriti Punaarmeesse. [ZEV III köide].

RAISKI, Ivan, Dimitri m, s. 06.10.13, eluk. Petserimaa, lihttööline. 27.07.41 mobiliseeriti Punaarmeesse. [ZEV III köide].

RAIST, Johannes m, eluk. Pärnumaa Tõstamaa. 1941 mobiliseeriti Punaarmeesse, Eesti korpus, 921. laskurpolk. [A.Pajunurm Pärnumaa; A.K. kaust 7].

RAISTIK, Eduard, Andrei m, s. 22.05.01 Valga, eluk. Valga, Mäe 21, 6 kl., lukksepp, NKVD operatiivvolinik, Valga hävituspataljon. 1941 evakueerus, Eesti korpus, KGB seersant, 925. laskurpolk, 22.12.42 langes Velikije Luki all, ka oli saksa sõjavangis Polotskis ja teistes laagrites. [ERAF kart. 23; ERA,R-1606-1-187,lk177; V.Luki in memoriam].

RAITALU, Elsa, Johannes n, s. 05.17 Petrograd, eluk. Tallinn, Vase 2-7 (van.), 10 kl., masinakirjutaja, Linna 2. Miilitsajaoskond. 04.07.41 evakueerus, Jaroslavli obl. Kostroma, miilitsalaagris, Eesti korpus, sanitar. [ERAF kart. 23].

RAITALU, Juljus, Priidik m, s. 05.05.14 Tallinn, eluk. sama, 6 kl., klaasitehase tööline, rajoonivolinik Linna Miilitsa 2. jaoskond. 1941 evakueerus, NKVD laager, Jaroslavli obl. Kostroma, Eesti korpus, sanitar, 7. laskurdiviis. [ERAF kart. 23; ERAF kart. 6-3].

RAITMA, Arnold, Aleksander m, s. 19.09.11 Narva, eluk. Virumaa Sillamäe, 6 kl., õliahjude kütja, V.Kingissepa nim. Õlitehas. 26.07.41 mobiliseeriti Punaarmeesse, Arhangelski obl., 858. tööpataljon, teedeehitustöödel brigadir, Eesti korpus, 1. laskurpolk. [ERAF kart. 23; ZEV III köide].

RAITMA, Eduard, Paul m, s. 05.08.1895 Valgamaa, eluk. Tartu, Suur kaar 16, keskh., telegrafist, lukksepp, motorist, üleajateenija, tegevväelane, 182. laskurdiviis. 28.06.41 saadeti sunniviisil Venemaale, Eesti korpus. [ERAF kart. 23; ZEV IV köide].

RAITMAA, Eduard, Jaan m, s. 27.09.14, eluk. Läänemaa, talupidaja. 22.07.41 mobiliseeriti Punaarmeesse, maetud Sverdlovski obl. Kamõšlovi kalmistu. [U.Usai 2R; ZEV III köide].

RAIVET, Sergei, Sergei m, s. 16.06.17, eluk. Jõhvi, talupidaja. 26.07.41 mobiliseeriti Punaarmeesse. [ZEV III köide].

RAIVOLA, Arvo, Aleksander m, s. 18.09.07, eluk. Tallinn, kaupleja. 27.07.41 mobiliseeriti Punaarmeesse, viidi rongiga Ülemistelt Venemaale. [Eesti Sõna 13.04.43; ZEV III köide].

RAJA, Aleksander, Kusta in ka Gustav m Venemaa eestlane, s. 14.01.1894 Tomski kub, eluk. Leningrad, Moskvina prospekt 8-6, 6 kl., lukksepp. 01.08.41 mobiliseeriti Punaarmeesse Leningradis, Eesti korpus, 21.12.42 teadmata kadunud Velikije Luki all, oli saksa sõjavangis Polotskis ja teistes laagrites. [ERAF kart. 23; ERA,R-1606-1-187,lk177; V.Luki in memoriam].

RAJA, Aleksander, Vidrik m, s. 03.12.14 Valga, eluk. Tallinn, Videviku 2-7, 9 kl., tööline. 1941 Punaarmee, arr. 29.05.42, trib. 04.08.42, §58-10 lg.2, 10+5, nõukogudevastane agitatsioon. [R2 ar 28337].

RAJA, Alfred, Gustav in ka Kustav m, s. 14.09.07, eluk. Tartumaa Avinurme v., Virumaa, kraavitööline. 26.07.41 mobiliseeriti Punaarmeesse, Arhangelski obl. Pinega raj., 858. ehitus-töökolonn, arr., erin. 10.06.42, 8 a., Arhangelski obl., surn. 29.06.42, nõukogudevastane agitatsioon. [15595E; U.Usai 2R; ZEV III köide].

RAJA, Alfred, Paul m, s. 1912, eluk. Tallinn, Tammsaare 4-1, autojuht. 26.01.45 mobiliseeriti "ENSV majandusse". [KRA,1-3-4].

RAJA, Arnold, Johannes m, s. 25.12.08, eluk. Tallinn, põllutööline. 05.07.41 mobiliseeriti Punaarmeesse. [ZEV III köide].

RAJA, August, Andres m, s. 11.05.09 Tartumaa Avinurme v., eluk. Tallinn, Toom-Kuninga 7-8, 4 kl., tisler sõjaväebaasides Paldiskis. 27.07.41 mobiliseeriti Punaarmeesse, Tšeljabinski obl. Zlatoust, 793. ehitus-töökolonn, Eesti korpus, 7. laskurdiviis. [ERAF kart. 23; ZEV III köide].

RAJA, Aurelis, Juhan m, s. 06.01.23 Tallinn, eluk. Tallinn-Nõmme, Auna 8-2, 6 kl., kangur, ettekandja Kiviõli Tuberkuloosi Sanatooriumis, hävituspataljonis. 1941 Sverdlovski obl., kolhoosis juuksur, Eesti korpus, san.instruktor. [ERAF kart. 23].

RAJA, Bernhard, Aleksander m, s. 20.09.15 Harjumaa Iru v., eluk. sama, 4 kl., kalur. 22.07.41 mobiliseeriti Punaarmeesse, Arhangelski obl., tööpataljon, Eesti korpus. [ERAF kart. 23].

RAJA, Bernhard, Johannes m, s. 17.03.09, eluk. Tallinn, ametnik. 27.07.41 mobiliseeriti Punaarmeesse. [ZEV III köide].

RAJA, Eduard, Karl m, s. 20.01.11 Peterburi kub, eluk. Tallinn, lõpetamata kõrgh., sõjaväelane, Tallinna Jalaväe Sõjakool. 1941 Tallinna Jalaväe Sõjakool Tjumenis, roodukomandör, Eesti korpus, 925. laskurpolk, vanemleitnant. [ERAF kart. 23].

RAJA, Eduard-Voldemar, Anton m, s. 27.11.10 Narva, eluk. Narva, Kreenholmi 17, 6 kl., tekstiilitööline, transporttööline, Segakaubastu. 26.07.41 mobiliseeriti Punaarmeesse, Arhangelski obl., 858. ehituspataljon, puusepp, Eesti korpus. [ERAF kart. 23; ZEV III köide].

RAJA, Elmar, Jakob m, s. 24.02.07, eluk. Petseri, üleajateenija, tegevväelane. 28.06.41 saadeti sunniviisil Venemaale, oli saksa sõjavangis Königsbergis, vab. Valgas 09.11.41. [ZEV IV köide; ERA,R-1606-1-187,lk45].

RAJA, Erich, Aleksander m, s. 28.09.22, eluk. Harjumaa Iru v., kalur. 03.07.41 mobiliseeriti Punaarmeesse, Tatari ANSV Kaasan, surn. 1941. [ZEV III köide; ERA,1608-2-409,lk159].

RAJA, Evald, Gustav m, s. 11.01.19, eluk. Harjumaa Kõnnu v., põllutööline, ajateenija, tegevväelane. 06.41 saadeti sunniviisil Venemaale, oli saksa sõjavangis Königsbergis, vab. Valgas 09.11.41. [ZEV IV köide; ERA,R-1606-1-187,lk45].

RAJA, Hans-Harald, Hans m, s. 06.05.19, eluk. Tallinn, äriteenija, ajateenija, tegevväelane. 1941 saadeti sunniviisil Venemaale, sai surma 09.03.44 Tallinna pommitamise ajal. [ZEV IV köide; c4].

RAJA, Helmut, Eduard m, s. 15.05.21 Harjumaa Iru v. Tammneeme k., eluk. sama, 4 kl., kalur. 02.07.41 mobiliseeriti Punaarmeesse, Udmurdi ANSV, 134. töökolonn, sepp, Eesti korpus, 27. laskurpolk. [ERAF kart. 23].

RAJA, Herbert, Päär m, s. 21.04.09, eluk. Järvamaa, talupidaja. 23.07.41 mobiliseeriti Punaarmeesse, Eesti korpus, 925. laskurpolk, 26.02.45 surma teade ENSV Sõjakomissariaati. [ZEV III köide; KRA,9-4-3].

RAJA, Johannes, Eduard m, s. 23.01.10, eluk. Jõgevamaa, äriteenija. 22.07.41 mobiliseeriti Punaarmeesse. [ZEV III köide].

RAJA, Julius m, s. 17.05.20. 1941 mobiliseeriti Punaarmeesse, oli saksa sõjavangis Polotskis ja teistes laagrites. [ERA,R-1606-1-187,lk177].

RAJA, Lembit, Jakob m, s. 19.05.20, eluk. Harjumaa Iru v. Viimsi k., põllutööline. 03.07.41 mobiliseeriti Punaarmeesse, Arhangelski obl., surn. 11.41 kõhutõppe, Põhja Düüna ääres, ka surn. 28.12.41 külmetuse tagajärjel. [ZEV III köide; ERA,1608-2-409,lk159,186].

RAJA, Mihail, Sahar m, s. 11.04.15, eluk. Narva, vabrikutööline. 26.07.41 mobiliseeriti Punaarmeesse. [ZEV III köide].

RAJA, Niglas, Anna m, s. 11.12.10 Valgamaa Laatre v., eluk. Tallinn, Vene-Balti 126-13, 8 kl., kingsepp, kartonaaži tööline, juurdelõikaja, tubakavabrik "Ahto". 27.07.41 mobiliseeriti Punaarmeesse, Arhangelski obl., 109, töökolonn, tööline, Eesti korpus, 779. suurtükipolk. [ERAF kart. 23].

RAJA, Osvald m, s. 30.12.19, eluk. Tapa, Apteegi 15, kiviraidur, kutsealune. 06.41 saadeti sunniviisil Venemaale, oli saksa sõjavangis Königsbergis, vab. Valgas 09.11.41. [ERA,R-1606-1-187,lk45].

RAJA, Paul-Vambola, Hans m, s. 30.01.18 Harjumaa Tuhala v., eluk. Tallinn, Vene-Balti 105-7, Rohu 19-4, 6 kl., äriteenija, kangur, trikootööstus "Marat", ajateenija. 27.07.41 mobiliseeriti Punaarmeesse, Vabariiklik Sõjakomissariaat, Sverdlovski obl. Krasnouralsk, 790. ehitus-töökolonn, Eesti korpus, 354. laskurpolk, 23.03.45 langes Läti Kuramaa, maetud Dzirnieki. [A.K. kaust 1-58,8-28; ERAF kart. 23].

RAJALA, Edgar, Johannes m, s. 26.05.19, eluk. Läänemaa, ajateenija, tegevväelane. 29.06.41 saadeti sunniviisil Venemaale. [ZEV IV köide].

RAJALA, Elmar, August m, s. 03.10.22, eluk. Tallinn, tööline. 02.07.41 mobiliseeriti Punaarmeesse. [ZEV III köide].

RAJALA, Elmar, Johannes m, s. 17.01.20 Järvamaa, eluk. Järvamaa Väätsa v. Nehatu k. Kopli t., 6 kl., traktorist. 1941 Punaarmees, Kaasan, Tšeljabinski obl., 1044. tööpataljon, Eesti korpus, 300. laskurpolk, partisan. [ERAF kart. 23; ERAF kart. 6-3].

RAJALA, Helmut, August m, s. 30.05.20 Järvamaa Paide, eluk. Tallinn, Säde 7-6, 9 kl., tsinkograaf, trükikoda "Kommunist". 02.07.41 mobiliseeriti Punaarmeesse, Leningrad, 582. ehituspataljon, Eesti korpus, 24.12.42 teadmata kadunud Velikije Luki all. [A.K. kaust 5-8; ERAF kart. 23; V.Luki in memoriam].

RAJALA, Lembit, Jakob m, s. 20.07.14, eluk. Tallinn, maaler. 27.07.41 mobiliseeriti Punaarmeesse, kunstiansamblid. [ZEV III köide; Ojakäär2].

RAJALA, Peeter-Rafael, Jaan m, s. 23.02.11 Tartumaa Puka a-k, eluk. Tallinn, Tartu mnt. 17-3, 6 kl., meremees, puusepp, maaler V.Kingissepa nim. Tselluloosi vabrikus. 27.07.41 mobiliseeriti Punaarmeesse, viidi laevaga "Polaris" Venemaale, Udmurdi ANSV Kambarka, 791. töökolonn, Eesti korpus, 354. laskurpolk. [Eesti Sõna 13.04.43; ERAF kart. 23].

RAJALA, Raivo, Gustav m, s. 14.10.21, eluk. Valgamaa, lukksepaõpilane. 02.07.41 mobiliseeriti Punaarmeesse. [ZEV III köide].

RAJALDO, Frants m, s. 1887, eluk. Tallinn. 1941 Punaarmee, Eesti korpus, 925. laskurpolk. [A.K. kaust 14].

RAJALEID, Jaan, Jaan m, s. 20.09.15, eluk. Tallinn, algkooliõpetaja. 27.07.41 mobiliseeriti Punaarmeesse. [ZEV III köide].

RAJALO, Elmar, Johannes m, s. 17.01.20, eluk. Järvamaa, põllutööline. 03.07.41 mobiliseeriti Punaarmeesse. [ZEV III köide].

RAJALOO, Elmar, Mart ka Rajalo m, s. 11.07.05, eluk. Virumaa Väike-Maarja v., ohvitser, tegevväelane, kapten. 27.06.41 saadeti sunniviisil Venemaale, oli saksa sõjavangis Königsbergis, vab. Valgas 09.11.41. [ZEV IV köide; ERA,R-1606-1-187,lk45].

RAJALOO, Elmar, Mart ka Rajalo m, s. 31.07.13, eluk. Harjumaa Varbola v. Riso k., talupidaja. 22.07.41 mobiliseeriti Punaarmeesse, 30.12.42 teadmata kadunud Velikije Luki all, oli saksa sõjavangis Polotskis ja teistes laagrites. [ZEV III köide; V.Luki in memoriam; ERA,R-1606-1-187,lk177].

RAJAMAA, Johannes, Aleksander ka Rajamäe m, s. 18.01.10, eluk. Järvamaa Paide v. Mäo k., 8 kl., zootehnik, autojuhtlukksepp, valla Tuletõrjeühingus, isa talus. 22.07.41 mobiliseeriti Punaarmeesse, Arhangelski obl. Kotlas, Limenda, 109. töökolonn, Eesti korpus, 917. laskurpolk, 20.12.42 langes Velikije Luki all. [ERAF kart. 23; ZEV III köide; KRA,9-4-2; V.Luki in memoriam].

RAJAMETS, Arnold, Juhan m, s. 11.05.07, eluk. Tallinn, trükitööline. 27.07.41 mobiliseeriti Punaarmeesse, Eesti korpus, oli ravil Kalinini obl. Toržoki linna lähistel 30.12.42-25.03.43. [ZEV III köide; A.K. kaust 8].

RAJAMÄE, August, Villem m, s. 24.10.07 Virumaa Vao v., eluk. Tallinn, Päikese 11-6, 3 kl., kantseleiametnik, Linna Kommunaalmajanduse Invertariseerimise Büroo. 27.07.41 mobiliseeriti Punaarmeesse, Udmurdi ANSV Kambarka, tööpataljon, Eesti korpus, 1. laskurpolk. [ERAF kart. 23; A.K. kaust 6-90].

RAJAMÄE, August, Villu m, s. 24.01.12 Läänemaa Kõrgessaare v., eluk. Tallinn, Israeli 19-12, 4 kl., meremees, katlakütja Paberivabrikus. 27.07.41 mobiliseeriti Punaarmeesse, Sverdlovski obl., 790. tööpataljon, transporditööline, Eesti korpus, 7. laskurdiviis. [ERAF kart. 23].

RAJAMÄE, Hendrik, Villem m, s. 1902, eluk. Tallinn, Väike-Ameerika 50-6, montöör. 26.02.45 mobiliseeriti Punaarmeesse, MPVO. [KRA,1-3-3].

RAJAMÄE, Johannes, Villu m, s. 19.05.22 Läänemaa Kõrgessaare v., eluk. Tallinn, 5 kl., madrus meresüvendajal "Nord". 07.41 mobiliseeriti Punaarmeesse, Tšeljabinski obl. Tšebarkul, 794. töökolonn, puusepp, Eesti korpus, 300. laskurpolk, 12.10.44 langes sõjas. [ERAF kart. 23; KRA,9-4-2].

RAJAMÄE, Oskar, Tõnu m, s. 04.04.12 Narva, eluk. Narva, Kreenholmi 5-22, 3 kl., lihttööline, Kreenholmi vabrik. 26.07.41 mobiliseeriti Punaarmeesse, Sverdlovski obl. Rež, 787. ehituspataljon, Eesti korpus, 300. laskurpolk. [ERAF kart. 23; ZEV III köide].

RAJAMÄE, Paul, Juhan m, s. 26.08.13 Hiiumaa, eluk. Tallinn, äriteenija. 27.07.41 mobiliseeriti Punaarmeesse, Eesti korpus, 27. laskurpolk. [ZEV III köide; ERAF kart. 6-3].

RAJAMÄE, Raivo m, s. 23.05.23, eluk. Võrumaa, ristitegija. 03.07.41 mobiliseeriti Punaarmeesse. [ZEV III köide].

RAJAMÄGI, Valter, Aleksander m, s. 1923, eluk. Harjumaa, põllutööline. 03.07.41 mobiliseeriti Punaarmeesse. [ZEV III köide].

RAJAMÄGI, Valter, Klaos m, s. 22.09.21 Harjumaa, eluk. Tallinn, algh., lihttööline, Tööstuskaubastu, kutsealune. 03.07.41 mobiliseeriti Punaarmeesse, Tšeljabinski obl., 1044. töökolonn, Eesti korpus, 300. laskurpolk. [Eesti Sõna 13.04.43; ERAF kart. 23].

RAJAMÄGI, Voldemar, Aleksander m, s. 11.03.17 Harjumaa Kuimetsa v., eluk. Tallinn-Nõmme, Niine 11-1, Harjumaa, 6 kl., traktorist, motorist Lutheri vabrikus. 27.07.41 mobiliseeriti Punaarmeesse, Tšeljabinski obl. Zlatoust, 793. töökolonn, lukksepp, Eesti korpus, 354. laskurpolk. [Eesti Sõna 13.04.43; ERAF kart. 23; ZEV III köide].

RAJANDU m, eluk. Tallinn. 1941 suvel mobiliseeriti Tallinnas, Arhangelski obl. Jarensk-Korjažma, tööpataljon, surn. 1941/42 talvel tööpataljonis. [A.K. tööpat.].

RAJANDU, Arnold, Paulus m, s. 07.07.07 Virumaa Järve v., eluk. Tallinn, 9 kl., laohoidja, tollikontrolör. 27.07.41 mobiliseeriti Punaarmeesse, Kirovi obl., Oparino sõjaväehaigla, Eesti korpus. [ERAF kart. 23].

RAJANDU, Endel, Mihkel in ka Leida m, s. 05.06.21 Pärnumaa Abja v., eluk. Pärnu, Suursepa 2, 5 kl., juuksur. 03.07.41 mobiliseeriti Punaarmeesse, Tatari ANSV Kaasan, metsa- ja kindlustustöödel, Eesti korpus, 917. laskurpolk. [ERAF kart. 23; ZEV III köide].

RAJANDU, Jaan m. 07.41 mobiliseeriti Punaarmeesse, 25.08.41 pääses hukkuvalt laevalt "Eestirand". [Linna Teataja 30.09.41].

RAJANG, Oskar, Gustav m, s. 29.01.04 Võrumaa, eluk. Tallinn, Oksa 14-10, keskh., sõjaväelane, Jalaväe Sõjakooli ülem, leitnant, tegevväelane. 07.41 saadeti sunniviisil Venemaale, Jalaväe Sõjakool Tjumenis, Eesti korpus, 27. laskurpolk, leitnant, 25.12.42 langes Velikije Luki all. [ERAF kart. 23; ZEV IV köide; KRA,9-4-2; V.Luki in memoriam].

RAJANGO, Heinrich, Ado m, s. 18.04.09, eluk. Läänemaa, talupidaja. 22.07.41 mobiliseeriti Punaarmeesse, Eesti korpus, 249. laskurdiviis, 917. laskurpolk, surn. formeerimisel haigusesse 24.06.42. [U.Usai IR; ZEV III köide; KRA,9-4-2].

RAJANGU, Vello, Jaan m, s. 10.05.16 Võru, eluk. Tallinn, 8 kl., pagar, keskkooliõpilane. 27.07.41 mobiliseeriti Punaarmeesse, Molotovi obl. Zakamsk, 792. ehitus-töökolonn, tööline, Eesti korpus. [ERAF kart. 23; ZEV III köide].

RAJANURM, August, Gustav m, s. 03.02.12 Läänemaa Kõrgessaare v., eluk. Käina v., 6 kl., kingsepp, põllutööline. 22.07.41 mobiliseeriti Punaarmeesse, Vologda obl. Kuštšuba, 232. ehitustöökolonn, lihttööline, Eesti korpus, 917. laskurpolk. [ERAF kart. 23; ZEV III köide; O.Mägi].

RAJANURM, Herman, Gustav m, s. 21.03.15 Läänemaa Kõrgessaare v., eluk. Kärdla, 6 kl., põllutööline, puusepp, autojuht, Ehitustrust nr.1. 22.07.41 mobiliseeriti Punaarmeesse, Vologda obl. Kuštšuba, 282. töökolonn, puusepp, Eesti korpus, 300. laskurpolk, 19.01.43 langes Velikije Luki all. [ERAF kart. 23; ZEV III köide; KRA,9-4-2; V.Luki in memoriam].

RAJAPUU, Heinrich, Denis m Venemaa eestlane, s. 19.11.10 Novosibirski obl, eluk. Tšeljabinski obl. Krasnoarmeiski raj, kirjaoskamatu, puusepp, kolhoos "Slava". 1942 Eesti korpus, 354. laskurpolk, nooremseersant. [ERAF kart. 23; ERAF kart. 6-3]. [ru].

RAJAPUU, Heinrich, Juhan m. 1941. a. mobiliseeriti Punaarmeesse, maetud Sverdlovski obl. Kamõšlovi kalmistu. [U.Usai 2R].

RAJAPUU, Karl, Denis m, s. 1908 Novosibirski obl, eluk. Tallinn. 1941 mobiliseeriti Punaarmeesse, Eesti korpus, 917. laskurpolk, võttis osa Saaremaa lahingutest. [A.K. kaust 5-2; ERAF kart. 6-3].

RAJAS, Aleksander, Gustav m, s. 09.11.01 Narva, eluk. Virumaa Väike-Maarja Lillevälja t., 4 kl., tööline, sõjaväelane. 1941 rindel, 627. suurtükipolk, Eesti korpus, 23. suurtükiväepolk. [ERAF kart. 23; Uraalidest 92,131,159].

RAJAS, Tammo, August m, s. 16.01.11 Tallinn, eluk. Virumaa Rakvere, keskh., kehviktalupoeg, NKVD osakonna juures asuva jaoskonna ülem. 1941 Kuibõševi obl. Uljanovski raj., Kuibõševi nim. kolh., Eesti korpus, 27. laskurpolk, politruk. [ERAF kart. 23].

RAJAS, Voldemar, Gustav m, s. 14.11.14 Narva, eluk. Narva, Suur-Kreenholmi 70-2, 6 kl., tekstiilitööline, ketraja, Kreenholmi Puuvilla Manufaktuur. 26.07.41 mobiliseeriti Punaarmeesse, Sverdlovski obl. Rež, 787. ehitus-töökolonn, tööline, Eesti korpus, 23. suurtükiväepolk, hobusemees. [ERAF kart. 23].

RAJASAAR, Georg, Enno m, s. 1921, eluk. Tartu. 1941 mobiliseeriti Punaarmeesse, 1942 Eesti korpus. [A.K. kaust 6-80, kaust 10].

RAJASAAR, Harald, August m, s. 13.03.20 Harjumaa Ravila v., eluk. Järvamaa Albu v., 6 kl., koorejaama juhataja. 03.07.41 mobiliseeriti Punaarmeesse, Novosibirski obl., kolhoosis tööline, Eesti korpus, 779. suurtükipolk. [ERAF kart. 23].

RAJASAAR, Valentin m. 1941 mobiliseeriti Punaarmeesse, Eesti korpus, tuli tagasi. [Peegel 68].

RAJASALU, Aleksander, Jaan m, s. 31.03.15 Virumaa, eluk. Tallinn, Taime 19-6, keskh., lukksepp, vanemoperatiivvolinik 4. miilitsajaoskonnas. 1941 Tšeljabinski obl., traktoritehases lukksepp, Eesti korpus. [ERAF kart. 23].

RAJASALU, Alfred, Aleksander m, s. 1914, eluk. Tallinn, Paavli 2-2, pearaamatupidaja. 11.12.44 mobiliseeriti "ENSV majandusse". [KRA,1-3-4].

RAJASALU, Eduard, Aleksander m, s. 21.04.16 Läänemaa Vormsi v., eluk. Tallinn, rätsep artellis "Rõivastus". 22.07.41 mobiliseeriti Punaarmeesse, Sverdlovski obl. Krasnouralsk, 789. ehitus-töökolonn, tööline, Eesti korpus. [U.Usai 2R; ERAF kart. 23; ZEV III köide].

RAJASALU, Eduard, Gustav m, s. 26.09.09 Järvamaa Anna v., eluk. Harjumaa Iru v., 6 kl., motorist-lukksepp, diiselvedurijuht, "Eesti Fosforiit". 07.41 mobiliseeriti Punaarmeesse, Arhangelski obl., 1110. ehituspataljon, treial, Eesti korpus, 300. laskurpolk. [ERAF kart. 23].

RAJASALU, Helmut, Gustav m, s. 17.12.22 Järvamaa Paide v., eluk. Paide v. Sõmeru k., 6 kl., puutööline, rätsep. 03.07.41 mobiliseeriti Punaarmeesse, Sverdlovski obl. UAZ, 862. tööpataljon, ehitustööline, Eesti korpus, 300. laskurpolk. [ERAF kart. 23; ZEV III köide].

RAJASALU, Lidia, Joosep n, s. 25.09.16 Tallinn, eluk. Tallinn, Taime 19-6, 10 kl., kontoriametnik, Miilitsavalitsuse poliitosakonna sekretär. 1941 Tšeljabinski obl., tehases normeerija, Eesti korpus, 300. laskurpolk, san.instruktor. [ERAF kart. 23].

RAJASO, Alfred, Mart ka Rajasoo m, s. 29.12.20 Järvamaa Käru v., eluk. Tallinn, 10 kl., kelner, raudteelane. 04.08.41 mobiliseeriti Punaarmeesse, Sverdlovski obl. Irbit, tööüksus "Lespromhoz", tööline, Eesti korpus, 1, laskurpolk. [ERAF kart. 23; ZEV III köide].

RAJASTE, Ahto, Peeter m, s. 02.07.09 Tartu, eluk. Tallinn, Katusepapi 10-6, algh., kingsepp. 28.07.41 mobiliseeriti Punaarmeesse, arr. 28.04.42, trib. 25.06.42, §58-10, 10+5, nõukogudevastane agitatsioon. [ZEV III köide; R2 ar 28304].

RAJASTE, Enn, Karl m, s. 07.09.15, eluk. Tallinn, rätsepatööline. 27.07.41 mobiliseeriti Punaarmeesse. [ZEV III köide].

RAJASTE, Gert, Reinhold m, s. 04.04.22 Tartumaa Alatskivi v., eluk. sama, 6 kl., põllutööline. 03.07.41 mobiliseeriti Punaarmeesse, Sverdlovski obl. Kirovgrad, 860. tööpataljon, lihttööline, Eesti korpus, 300. laskurpolk, 12.12.42 langes Malahhovo k. all. [ERAF kart. 23; ZEV III köide; KRA,9-4-2; V.Luki in memoriam].

RAJASTE, Hugo, Johannes ka Tamm, Harald, vahetas nime, m, s. 01.05.21 Virumaa Rakvere, eluk. Virumaa Aseri, kaevandustööline. 04.07.41 mobiliseeriti Punaarmeesse, Tatari ANSV Kaasan, Tšeljabinsk Miass, tööpataljon, alates 11.44 Eesti korpus. [ZEV III köide; A.K. tööpat. kart.]. Täpsustamine: sünd. ka 1920.

RAJASTE, Karl, Aleksander m, s. 01.05.19 Tartumaa Saare v., eluk. Tallinn, autojuht, ajateenija, tegevväelane. 1941 saadeti sunniviisil Venemaale, 180. laskurdiviis, arr. 21.06.41, erin. 31.03.42, §58-4, 58-10, 58-11, surmaotsus, kinnip-k. Permi obl. Ussollag, otsus täide viidud 09.05.42, nõukogudevastane propaganda. [ZEV IV köide; R2 9861-E].

RAJASTE, Tiit, Hendrik m, s. 05.10.12 Pärnumaal, eluk. Harjumaa Padise v. Kloostri metskonnas jaoskonna metsaülem. 22.07.41 mobiliseeriti Punaarmeesse, Arhangelski obl. Kimža, 859. üksik-ehituspataljon, Eesti korpus, 354. laskurpolk. [U.Usai IR; ZEV III köide; A.K. tööpat.kart.].

RAJASTE, Villem, Reinhold m, s. 23.02.10 Tartumaa Alatskivi v., eluk. Tallinn, 8 kl., motorist, autojuht, Võieksport. 27.07.41 mobiliseeriti Punaarmeesse, Tšeljabinski obl. Zlatoust, 793. ehitus-töökolonn, Eesti korpus. [ERAF kart. 23; ZEV III köide].

RAJASTO, Avo, Karl in ka Karla m, s. 02.04.14 Läänemaa Piirsalu v., eluk. Tallinn, Tööstuse 86-1, 4 kl., töökojameister, Spetstorgi kohvritööstus. 27.07.41 mobiliseeriti Punaarmeesse, Molotovi obl. Zakamsk, 792. ehitus-töökolonn, Eesti korpus, 779. suurtükiväepolk. [ERAF kart. 23; A.K. kaust 11].

RAJASTU, Erich, Gustav m, s. 28.11.20, eluk. Tallinn, Loode 8-4, keskh., gümnaasiumiõpilane. 02.07.41 mobiliseeriti Punaarmeesse, Tatari ANSV Kaasan, töölaagris, Eesti korpus, 917. laskurpolk. [ERAF kart. 23].

RAJATAMM, Enn, Juhan m, s. 18.02.07 Võrumaa Urvaste v., eluk. Tallinn, kõrgh., jurist, ENSV Prokuratuur, jälitusosakonnas. 27.07.41 mobiliseeriti tagavara sõjaväekohuslasena, Arhangelski obl. Kotlas, lennuväljade ehitustöödel, metsatööl, Eesti korpus, 249. laskurdiviis, sõjauurija. [ERAF kart. 23].

RAJATAMM, Helmut, Elfriede-Klementine m, s. 04.09.19, eluk. Võrumaa Urvaste v., põllutööline, ajateenija, tegevväelane. 06.41 saadeti sunniviisil Venemaale, oli saksa sõjavangis Königsbergis, vab. Valgas 09.11.41. [ZEV IV köide; ERA,R-1606-1-187,lk45].

RAJATAMM, Linda, Jaan n, s. 08.06.13 Harjumaa Juuru v., eluk. Pärnumaa Eidapere, 6 kl., arveametnik raudteejaamas. 1941 Tšeljabinski obl., põllutööline kolhoosis, Eesti korpus, sanitar. [ERAF kart. 23].

RAJATEE, Jaak, Jaan m, s. 1908, eluk. Tallinn. 1941 monbiliseeriti Punaarmeesse, 22.12.42 teadmata kadunud Alekseikovo k. all. [V.Luki in memoriam].

RAJAVEE, Adolf-Alberd, Leonhard m, s. 16.05.21, eluk. Tallinn, tehnikumiõpilane. 02.07.41 mobiliseeriti Punaarmeesse, Tatari ANSV Kaasan, tööpataljon, arr. 24.07.41, trib. 27.10.44, §58-lg.2, 58, 10+5, vabanes, läbi laagrite tuli Tallinna tagasi. [ZEV III köide; A.K. tööpat. kart.; R3; 4303-E].

RAJAVEER, Erich, Jaan m, s. 10.03.09 Järvamaa Ambla v., eluk. sama, 4 kl., põllutööline oma talus. 23.07.41 mobiliseeriti Punaarmeesse, Arhangelski obl. Kotlas, 4., 109. töökolonn, Eesti korpus. [ERAF kart. 23].

RAJAVERE, Heino, Ferdinand m, s. 24.12.22, eluk. Läänemaa, gümnaasiumiõpilane. 18.08.41 mobiliseeriti Punaarmeesse. [ZEV III köide].

RAJAVERE, Ilmar, Ferdinand m, s. 15.10.19, eluk. Läänemaa, lihttööline. 03.07.41 mobiliseeriti Punaarmeesse. [ZEV III köide].

RAJE, Ülo, Kaarel m, s. 19.04.07, eluk. Harjumaa, kütja. 22.07.41 mobiliseeriti Punaarmeesse. [ZEV III köide].

RAJESMAA, Mart, Mart m, s. 1914, eluk. Harjumaa. 1941 Punaarmee, Eesti korpus, 925. laskurpolk. [A.K. kaust 14; ERAF kart. 6-3].

RAJEVSKI, Aleksei, Vassili m venelane, s. 26.09.23 Petserimaa, eluk. Tallinn, 6 kl., kingsepp, kvaliteedimeister, Balti Manufaktuur. 07.41 mobiliseeriti Punaarmeesse, Mari ANSV, kingsepp, Eesti korpus, 19.05.45 surma teade ENSV Sõjakomissariaati. [ERAF kart. 23; KRA,9-4-3].

RAJEVSKI, Vassili, Nikolai m, s. 10.03.04, eluk. Tallinn, vabrikutööline. 21.08.41 mobiliseeriti Punaarmeesse. [ZEV III köide].

RAJEVSKI, Vassili, Vassili m venelane, s. 24.06.21 Peterburi, eluk. Narva, Peetri 5, 10 kl., tööstuskooliõpilane, lukksepp, jäätise valmistaja, müüja. 03.07.41 mobiliseeriti Punaarmeesse, Arhangelski obl. Slobodskoi, 111. töökolonn, Sverdlovski obl. UAZ, 861. tööpataljon, Eesti korpus, 354. laskurpolk. [ERAF kart. 23].

RAJEVSKI, Vladimir m. 07.41 mobiliseeriti Punaarmeesse, 25.08.41 pääses hukkuvalt laevalt "Eestirand". [Linna Teataja 28.09.41].

RAJU, Artur, Anton m, s. 11.01.08, eluk. Tallinn, lukksepp. 27.07.41 mobiliseeriti Punaarmeesse, surn. Leningradis. [ZEV III köide; ERA,1608-2-409].

RAJU, Edur, Johannes in ka Juhan m, s. 28.08.11 Harjumaa Iru v., eluk. Tallinn, Tatari 47-14, 6 kl., viimistlusmasina operaator. 27.07.41 mobiliseeriti Punaarmeesse, Arhangelski obl., 1110. ehituspataljon, tööline, Eesti korpus, 925. laskurpolk. [ERAF kart. 23; ZEV III köide].

RAJU, Jaak, Gustav m, s. 28.04.11, eluk. Tallinn. 1941 mobiliseeriti Punaarmeesse, Eesti korpus, 917. laskurpolk. [A.K. kaust 5-10; ERAF kart. 6-3].

RAJU, Leo, Jaan m, s. 05.06.12 Tartumaa Otepää, eluk. Tallinn, keskh., metsapraaker, Metsamajanduse ja Metsatööstuse Peavalitsus. 27.07.41 mobiliseeriti Punaarmeesse, Sverdlovski obl. Rež, 788. ehitus-töökolonn, Eesti korpus, 23.suurtükiväepolk. [ERAF kart. 23; ZEV III köide].

RAJU, Mihhail, Aleksander m, s. 1916, eluk. Tallinn, Katusepapi 40-9. 17.04.45 mobiliseeriti Punaarmeesse, jaotuspunkt. [KRA,1-3-1].

RAJULAID-LETNER, Aarne-Viktor, Johannes m, s. 18.08.20, eluk. Tallinn, tehnikumiõpilane. 03.07.41 mobiliseeriti Punaarmeesse. [ZEV III köide].

RAJUNDI m, eluk. Pärnu. 1941 mobiliseeriti Punaarmeesse, lasti maha NKVD otsusel 05.43 Toropetsis. [cb].

RAJUR, Lembit, Hans m, s. 24.12.20, eluk. Tallinn, lukksepp. 02.07.41 mobiliseeriti Punaarmeesse, Eesti korpus, 925. laskurpolk. [ZEV III köide; A.K. kaust 12,14].

RAJURI, Mikk, Otto-Hermann m, s. 17.12.07 Tallinn, eluk. sama, EV ohvitser, riigikaitseõpetaja, tegevväelane. 29.06.41 saadeti sunniviisil Venemaale, oli saksa sõjavangis Königsbergis, arr. 14.11.49, trib. 25.04.50, §58-1b, 25+5, väh. 8a, Mordva ANSV Dubravlag, Saksa sõjavägi, elas illegaalselt. [ZEV IV köide; ERA,R-1606-1-187,lk45; R2].

RAKASELG, Aleksander, Jaan m, s. 14.02.13 Läänemaa Kirbla v., eluk. Tallinn, 3 kl., põllutööline, autojuht, trust "Transtorgpit". 22.08.41 mobiliseeriti Punaarmeesse, Sverdlovski obl. Marsjatõ, tööüksus, remonditööline, Eesti korpus. [ERAF kart. 23; ZEV III köide].

RAKASELG, Edgar-Friedrich, Jaan m, s. 12.09.21 Tallinn, eluk. Tallinn, Falkpargi 21-1, 11 kl., keskkooliõpilane, tehnik, Riiklik Ehitustrust nr.1. 03.07.41 mobiliseeriti Punaarmeesse, Tšeljabinski obl., 1044. tööpataljon, konstruktor, Eesti korpus, 921. laskurpolk, 21.12.42 teadmata kadunud Alekseikovo k. all. [ERAF kart. 23; ZEV III köide; V.Luki in memoriam].

RAKITIN, Ivan, Jefim m venelane, s. 12.08.03 Petserimaa Senno v., eluk. Valgamaa, algh., talunik. 07.41 mobiliseeriti Punaarmeesse, Petropavlovski obl., sõjaväeehitusel, Eesti korpus. [ERAF kart. 23].

RAKITIN, Juhan, Aleksander en ka Ivan m venelane, s. 11.06 Petserimaa Vilo v., eluk. Narva, 2 kl., sepp, Kreenholmi vabrik. 1941 Punaarmee, Eesti korpus, 917. laskurpolk, 07.01.43 langes Taraštšanka k. all. [ERAF kart. 23; KRA,9-4-2; V.Luki in memoriam].

RAKITIN, Kusma m. 07.41 mobiliseeriti Punaarmeesse, 25.08.41 pääses hukkuvalt laevalt "Eestirand". [Linna Teataja 11.09.41].

RAKITIN, Mihail, Pavel m, s. 1924, eluk. Petserimaa. 1941 mobiliseeriti Punaarmeesse. [A.K. kaust 6-92].

RAKITIN, Nikolai, Kuzma m venelane, s. 28.09.23 Petserimaa Irboska, eluk. Tallinn, 8 kl., tööline, kursant, Tallinna Jalaväe Sõjakool. 1941 Tallinna Jalaväe Sõjakool Tjumenis, Eesti korpus. [ERAF kart. 23].

RAKK, Johannes, Aleksander en ka Juhannes m, s. 01.05.11 Järvamaa Võhmuta v., eluk. Paide v. Vodja k., 4 kl., minöör, paemurrus töödejuhataja, Kadaka lubjatööstus. 22.07.41 mobiliseeriti Punaarmeesse, Arhangelski obl., 112. töökolonn, tööline, Eesti korpus, 921. laskurpolk, 21.12.42 teadmata kadunud Alekseikovo k. all, oli saksa sõjavangis Polotskis ja teistes laagrites. [ERAF kart. 23; ZEV III köide; V.Luki in memoriam; ERA-R-1606-1-187,lk177]. Täpsustamine: sünd. ka 1901.

RAKK, Vladimir, Aleksandr ka Rak m venelane, s. 22.03.21 Virumaa Narva, eluk. Virumaa Narva, Tallinna mnt. 19-5, 9 kl., tisler, kursant, Tallinna Jalaväe Sõjakool. 1941 Tallinna Jalaväe Sõjakool Tjumenis, Eesti korpus, 300. laskurpolk, leitnant, 16.12.42 langes Velikije Luki all. [ERAF kart. 23; KRA,9-4-2; V.Luki in memoriam].

RAKK, Voldemar, Vassili ka Rak m, s. 22.03.21, eluk. Virumaa Narva, tisler, ajateenija, tegevväelane. 1921 saadeti sunniviisil Venemaale. [ZEV IV köide].

RAKKI, Efrossim, Priit m, s. 18.02.20, eluk. Tallinn, mehaaniku abi. 03.07.41 mobiliseeriti Punaarmeesse. [ZEV III köide].

RAKKI, Johannes, Peeter m, s. 07.06.14 Tallinn, eluk. Tallinn-Nõmme, Allika 4, 9 kl., maaler, ETKVL. 27.07.41 mobiliseeriti Punaarmeesse, Udmurdi ANSV Kambarka, 791. ehitus-töökolonn, lihttööline, Eesti korpus, 300. laskurpolk, 12.10.44 langes sõjas. [ERAF kart. 23; ZEV III köide; KRA,9-4-2].

RAKKI, Leo, Joann m, s. 09.10.15 Läänemaa Pühalepa v. Harju k., eluk. sama, 4 kl., põllutööline, mölder, Partsi jahuveski. 22.07.41 mobiliseeriti Punaarmeesse, Arhangelski obl., mullatööl, Eesti korpus, 917. laskurpolk. [ERAF kart. 23; ZEV III köide; O.Mägi].

RAKKI, Paul, Joann m, s. 01.01.13 Läänemaa Pühalepa v. Partsi k., eluk. sama, põllutööline. 22.07.41 mobiliseeriti Punaarmeesse. [ZEV III köide; O.Mägi].

RAKKI, Rafim, Priit m, s. 23.04.12, eluk. Tallinn, kingsepp. 26.07.41 mobiliseeriti Punaarmeesse. [ZEV III köide].

RAKKO, Johannes, Mihkel m, s. 02.04.21 Pärnumaa Audru v., eluk. Audru v. Põhara k., 6 kl., põllutööline. 07.41 mobiliseeriti Punaarmeesse, Saraatovi obl., kolh. "Pravda", Eesti korpus, 249. laskurdiviis, 917. laskurpolk, võttis osa Velikije Luki, Novosokolniki, Eesti ja Kuramaa lahingutest, 09.10.44 sai Saaremaal haavata. [ERAF kart. 23; ERAF kart. 6-3].

RAKLAS, Rudolf, Juhan ka Rakbas m, s. 13.02.09 Rakvere, eluk. Tallinn, 6 kl., elektrik, lukksepp, tekstiilivabrik "Kommunaar". 27.07.41 mobiliseeriti Punaarmeesse, Sverdlovski obl. Rež, tööpataljon, metsatööl, Eesti korpus, 1.laskurpolk. [ERAF kart. 23; ZEV III köide].

RAKONENKO, **Pjotr** m, s. 1919. 1941 mobiliseeriti Punaarmeesse, Eesti korpus, 19.03.45 langes Läti Kuramaa. [A.K. kaust 8-27].

RAKOSELG, **Rudolf, Jaan** m, s. 1925, eluk. Läänemaa. 1941 mobiliseeriti Punaarmeesse. [A.K. kaust 6-108].

RAKOV, **Ivan** m. 07.41 mobiliseeriti Punaarmeesse, 25.08.41 pääses hukkuvalt laevalt "Eestirand". [Linna Teataja 18.09.41].

RAKOV, **Semeon, Aleksei** en ka Semjon m venelane, s. 30.04.08 Narva, eluk. Narva, Parve 32-1, 3 kl., tekstiilitööline Kreenholmis. 26.07.41 mobiliseeriti Punaarmeesse, Sverdlovski obl. Rež, 787. ehitus-töökolonn, lihttööline, Eesti korpus. [ERAF kart. 23; ZEV III köide].

RAKOVSKI, **Andrei, Jegor** m venelane, s. 21.06.14 Petserimaa, eluk. Petserimaa Senno v., 4 kl., põllutööline, tisler, Rohuküla sõjaväebaas. 1941 Leningrad, ehituspataljon, metsavarumine, Eesti korpus, 921. laskurpolk, 21.12.42 teadmata kadunud Alekseikovo k. all. [ERAF kart. 23; KRA,9-4-2; V.Luki in memoriam].

RAKSEL, **Aleksei, Jaan** m. 1941 mobiliseeriti Punaarmeesse, 12.42 langes Velikije Luki all. [V.Luki in memoriam].

RAKSEL, **Edgar, Jaan** ka Rakselg m, eluk. Tallinn. 1941 Punaarmee, Eesti korpus, 921. laskurpolk, 21.12.42 teadmata kadunud. [KRA,9-4-2].

RAKSO, **Lembit, Oskar** m, s. 30.11.20 Valgamaa Sangaste v., eluk. Võrumaa Varstu v., keskh., põllutööline, kantseleiametnik, Riiklik Kindlustuse Inspektuur. 03.07.41 mobiliseeriti Punaarmeesse, Kuibõševi obl., 617. tööpataljon, Eesti korpus. [ERAF kart. 23].

RAKU, **Johannes** m, s. 1921, eluk. Pärnumaa. 1941 mobiliseeriti Punaarmeesse. [A.Pajunurm Pärnumaa].

RAKU, **Mihkel, Mihkel** m, s. 31.10.21, eluk. Pärnumaa Audru, põllutööline. 03.07.41 mobiliseeriti Punaarmeesse. [ZEV III köide; A.Pajunurm Pärnumaa].

RALBI, **Viljar, Friedrich** m, s. 25.12.05, eluk. Tallinn, tantsuõpetaja. 20.08.41 mobiliseeriti Punaarmeesse. [ZEV III köide].

RALLMAN, **Harald, Aleksander** ka Ralman m, s. 05.09.14 Tallinn, eluk. Tallinn, Alevi 6-3, algh., ehitusmeister, Poligraafia Peavalitsus, kapitaalehituse osakond. 27.07.41 mobiliseeriti Punaarmeesse, 28.07.41 viidi esimese rongiga Ülemiste jaamast Venemaale, Arhangelski obl., metspunktis tööline, Eesti korpus, 921. laskurpolk, 26.12.42 langes Smoljanino k. all. [Eesti Sõna 01.04.43; ERAF kart. 23; V.Luki in memoriam].

RAMANDI(?), **Robert, Jaan** m, eluk. Harjumaa. 1941 Punaarmee, Eesti korpus, 921.laskurpolk, 22.12.42 teadmata kadunud. [KRA,9-4-2].

RAMBAK, **Edvin, Karl** m, s. 1922, eluk. Tallinn. 1941 mobiliseeriti Punaarmeesse, 16.01.43 langes Velikije Luki all. [V.Luki in memoriam].

RAMBAK, **Heinrich** m. 07.41 mobiliseeriti Punaarmeesse, 25.08.41 pääses hukkuvalt laevalt "Eestirand". [Linna Teataja 16.09.41].

RAMJALG, **Aleksei, Georg** m, s. 02.06.04 Viljandimaa Suure-Jaani, eluk. sama, 8 kl., mööbelsepp, kultuurimaja juhataja, hävituspataljon. 08.07.41 evakueerus Venemaale, Kuibõševi obl., Tšuvaši ANSV, kolhoosis, Eesti korpus, 925. laskurpolk, 23.12.42 teadmata kadunud Alekseikovo k. all. [ERAF kart. 23; V.Luki in memoriam].

RAMJALG, **Aleksei, Peeter** m, s. 24.10.13 Viljandimaa Taevere v., eluk. Tallinn, Vana-Kalamaja 33a-3, 5 kl., pealsetegija, artell "Punane Koit". 07.41 mobiliseeriti Punaarmeesse, Sverdlovski obl. Rež, 788. töökolonn, lihttööline, Eesti korpus, 7. laskurdiviis. [ERAF kart. 23].

RAMJALG, **Jaan, Peet** m, s. 18.04.19 Viljandimaa Vastemõisa v., eluk. Tallinn, 5 kl., automehaanik, ajateenija, tegevväelane. 1941 saadeti sunniviisil Venemaale, sõjaväes, Molotovi obl., 357. töökolonn, Eesti korpus, 779. suurtükipolk. [ERAF kart. 23; ZEV IV köide].

RAMJALG, **Mihkel** m. 07.41 mobiliseeriti Punaarmeesse, 25.08.41 pääses hukkuvalt laevalt "Eestirand". [Linna Teataja 12.09.41].

RAMJALG, **Nikolai, Ivan** m Venemaa eestlane, s. 28.12.10 Peterburi kub, eluk. Kirgiisi NSV Frunze, algh., lukksepp, ehitaja. 1942 Eesti korpus, 354. laskurpolk. [ERAF kart. 23].

RAMJALG, **Paul, Juhan** m Venemaa eestlane, s. 08.05.24 Peterburi kub, eluk. Kirgiisi NSV Frunze, 6 kl., kinomehaanik. 1941 mobiliseeriti Punaarmeesse, Eesti korpus, 1. laskurpolk. [ERAF kart. 23].

RAMJALG, **Teodor, Jaan** m Venemaa eestlane, s. 1924, eluk. Abhaasia ANSV. 1942 Eesti korpus. [A.K. kaust 6]. [RU].

RAMLER, **Oskar, Jakob** m, s. 1909, eluk. Tallinn, Tähe 16-18, puusepp. 26.01.45 mobiliseeriti Eesti Laskurkorpusesse, KBF, Piimakombinaat. [KRA,1-3-1,2].

RAMLER, **Rudolf, Jakob** m, s. 30.11.18, eluk. Tallinn, Koidu 88-13, kristallilihvija, ajateenija, tegevväelane. 07.41 saadeti sunniviisil Venemaale, oli saksa sõjavangis Königsbergis, jäi Saksamaale. [ZEV IV köide; ERA,R-1606-1-187,lk45]. Täpsustamine: sünd. ka 30.12.18.

RAMLER, **Villem, Jakob** m, s. 1908, eluk. Tallinn, Imanta 48-15, tööline. 04.11.44 mobiliseeriti "ENSV majandusse", elektrijaam. [KRA,1-3-4].

RAMMAL, **Johannes, Kustav** m, s. 07.04.10, eluk. Virumaa, kaevandustööline. 27.07.41 mobiliseeriti Punaarmeesse. [ZEV III köide].

RAMMLA, **Elmar, Johannes** m, s. 06.09.13 Tartumaa Torma v., eluk. Tallinn, 9 kl., kingsepp, miilits, Linna 2. miilitsajaoskond. 1941 SARK-i erilaager, Jaroslavli obl. Kostroma, Eesti korpus. [ERAF kart. 23].

RAMMLER, **Elmar, Aleksander** in ka Jakob m, s. 22.02.20 Harjumaa Kernu v., eluk. Tallinn-Nõmme, Mustamäe 63-2, 8 kl., Linna Elektrivõrk. 03.07.41 mobiliseeriti Punaarmeesse, Tšeljabinski obl., töökolonn, Eesti korpus, 249. laskurdiviis, 07.01.43 teadmata kadunud Velikije Luki all. [ERAF kart. 23; ZEV III köide; V.Luki in memoriam].

RAMMO, **Adolf, Herman** m, s. 25.09.22 Virumaa Narva, eluk. Tallinn, Kalevi 31-4, 10 kl., lukksepp, Tööstuskool. 03.07.41 mobiliseeriti Punaarmeesse, Tatari ANSV Kaasan, 615. tööpataljon, Eesti korpus, 354. laskurpolk, 13.12.42 teadmata kadunud Velikije Luki all. [ERAF kart. 23; ZEV III köide; V.Luki in memoriam].

RAMMO, **Aksel, Karl** m, s. 17.01.22 Viljandimaa Pilistvere, eluk. Karksi v. Nuia k., 4 kl., põllutööline, traktorijaam. 03.07.41 mobiliseeriti Punaarmeesse, Tšeljabinski obl. UAZ, 671. ehitus-töökolonn, autojuht, Eesti korpus. [ERAF kart. 23; ZEV III köide].

RAMMO, **Arnold-Karl, Karl** m, s. 20.12.12 Tallinn, eluk. Tallinn, Kesk-Luha 10a-3, kõrgh., raamatupidaja-pangaametnik, ökonomist, Kommunaalpank. 27.07.41 mobiliseeriti Punaarmeesse, Arhangelski obl., 1110. ehitus-töökolonn, lihttööline, Eesti korpus, 1. laskurpolk. [ERAF kart. 23; ZEV III köide].

RAMMO, **Elmar, Oskar** m, s. 1926 Põlvamaa, eluk. Võrumaa. 1941 mobiliseeriti Punaarmeesse, Eesti korpus, luurejao komandör, võttis osa Kuramaa lahingutest. [A.K. kaust 6-66; ERAF kart. 6-3].

RAMMO, **Jüri, Jüri** m, s. 16.06.12 Järvamaa Paide v., eluk. Jõgevamaa, 11 kl., autojuht, meier, Vihula Piimaühing. 26.07.41 mobiliseeriti Punaarmeesse, Arhangelski obl., tööpataljon, Eesti korpus, telefonist, 779. suurtükiväepolk, võttis osa kõigist lahingutest koos polguga. [ERAF kart. 23; ERAF kart. 6-3].

RAMMO, **Lembit, Jaan** m, s. 08.02.21 Viljandimaa Kõo v., eluk. Viruvere k., 10 kl., lukksepp, Põltsamaa Tööstuskool. 03.07.41 mobiliseeriti Punaarmeesse, Tšeljabinski obl., lukksepp, Eesti korpus, 267. san.pataljon, jefreitor, 20.09.44 langes sõjas. [ERAF kart. 23; KRA,9-4-2].

RAMMO, **Meinhard, Alma** m, s. 28.09.19, eluk. Võrumaa Mooste v., lihttööline, ajateenija, tegevväelane. 28.06.41 saadeti sunniviisil Venemaale, oli saksa sõjavangis Königsbergis, vab. Valgas 09.11.41. [ZEV IV köide; ERA,R-1606-1-187,lk45].

RAMMOV, **Boris, Peeter** m Venemaa eestlane, s. 21.05.06 Peterburi, eluk. Leningrad, 4 kl., elktrimontöör. 1942 Eesti korpus. [ERAF kart. 23].

RAMMU, **Aleksander, Karl** m. 1941 mobiliseeriti Punaarmeesse, 12.42 langes Velikije Luki all. [V.Luki in memoriam].

RAMMU, **Ilmar, Karl** m Venemaa eestlane, s. 1910, eluk. Krasnojarski krai. 1942 Eesti korpus, 15.12.42 langes Velikije Luki all. [V.Luki in memoriam].

RAMMU, **Jaan, Andrei** ka Ramu m, s. 1916, eluk. Virumaa, ajateenija, tegevväelane. 1941 saadeti sunniviisil Venemaale. [ZEV IV köide].

RAMMU, **Vladimir, Eduard** m Venemaa eestlane, s. 21.06.20 Peterburi kub, eluk. Leningradi obl, 4 kl., traktorist traktorijaamas. 1942 Eesti korpus, 917. laskurpolk, 22.12.42 langes Velikije Luki all. [ERAF kart. 23; V.Luki in memoriam].

RAMMU, **Vladimir, Mart** m Venemaa eestlane, s. 11.11.06, eluk. Leningradi obl. Volossovo raj, 4 kl., arveametnik, kauplusejuhataja. 1942 Eesti korpus, 27. laskurpolk. [ERAF kart. 23].

RAMMUL, **Aadam, Adam** m, s. 1910, eluk. Võrumaa. 1941 mobiliseeriti Punaarmeesse. [A.K. kaust 6-77].

RAMMUL, **Boris, Johannes** m, s. 1910, 4 kl., pagar. 1941 mobiliseeriti Punaarmeesse, Sverdlovski obl. Kedrovka, 789. ehituskolonn. [ERA,R-1-2-40,lk7].

RAMMUL, **Eduard** m, s. 21.04.1895, eluk. Tallinn, Raua 15, rätsep, autojuht, eraisik. 06.41 saadeti sunniviisil Venemaale, oli saksa sõjavangis Königsbergis, jäi Saksamaale. [ERA,R-1606-1-187,lk45].

RAMMUL, **Erich, Peeter** m. 1941 mobiliseeriti Punaarmeesse, maetud Sverdlovski obl. Kamõšlovi kalmistu. [U.Usai 2R].

RAMMUL, **Nikolai, Ivan** m, s. 03.12.07 Narva, eluk. Valga, 6 kl., laoülem raudteejaamas. 07.41 mobiliseeriti Punaarmeesse, Tšeljabinski obl., kolhoosnik, Eesti korpus. [ERAF kart. 23].

RAMMUL, **Vilhelm-Johannes, David** m, s. 03.08.22, eluk. Tartumaa, tööstuskeskkooliõpilane. 03.07.41 mobiliseeriti Punaarmeesse. [ZEV III köide].

RAMMULA, **Nikolai, Saveli** m, s. 24.10.11 Võrumaa Meremäe v., eluk. Tallinn, Kungla 2-8, 6 kl., rätsep, Spetstorg. 27.07.41 mobiliseeriti Punaarmeesse, Udmurdi ANSV Kambarka, 791. ehitus-töökolonn, Eesti korpus, 354. laskurpolk, toitlustaja, võttis osa Velikije Luki, Eesti ja Kuramaa lahingutest. [ERAF kart. 23; ERAF kart. 6-3].

RAMMUS, **Alfred-Edgar, Johannes** m, s. 15.05.17 Tallinn, eluk. sama, algh., tööline, Toitlustustrust, ajateenija. 27.07.41 mobiliseeriti Punaarmeesse, Arhangelski obl. Baika, Korjažma, 110. töökolonn, Eesti korpus, kokk, 779. suurtükiväepolk, 02.04.45 surma teade ENSV Sõjakomissariaati. [ERAF kart. 23; ZEV III köide; KRA,9-4-3].

RAMMUS, **Artur, Johannes** in ka Juhan m, s. 03.11.14 Harjumaa Hageri v., eluk. Hageri v. Adila k., Tallinn, 6 kl., talupoeg, silikaaditööstustööline. 27.07.41 mobiliseeriti Punaarmeesse, Sverdlovski obl. Krasnouralsk, 790. ehitus-töökolonn, Eesti korpus, 925. laskurpolk, 03.01.43 teadmata kadunud Velikije Luki all. [ERAF kart. 23; ZEV III köide; V.Luki in memoriam].

RAMMUS, **August, Johannes** in ka Juhan m, s. 01.03.18 Tallinn, eluk. Tallinn, Kreuksi 6b, 5 kl., tööline, Balti Puuvilla Manufaktuur, ajateenija. 26.07.41 mobiliseeriti Punaarmeesse, viidi ära rongiga Balti jaamast, 8.armee, staap, Eesti korpus, 23. suurtükipolk. [Eesti Sõna 05.43; ERAF kart. 23; ZEV III köide].

RAMMUS, **Bernhard, Johannes** m, s. 03.01.09 Tallinn, eluk. Tallinn, Mooni 77-4, 6 kl., töövoorimees. 27.07.41 mobiliseeriti Punaarmeesse, Arhangelski obl. Kotlas, 109. töökolonn, metsatööline, Eesti korpus, 917. laskurpolk, 28.12.42 langes Velikije Luki all. [ERAF kart. 23; ZEV III köide; V.Luki in memoriam].

RAMMUS, **Eduard** m. 07.41 mobiliseeriti Punaarmeesse, 25.08.41 pääses hukkuvalt laevalt "Eestirand". [Linna Teataja 20.09.41].

RAMMUS, **Hans, Jaan** m, s. 02.11.09 Saaremaa Mustjala v., eluk. Mustjala v. Selgase k., 5 kl., põllutööline, Silla k. 02.07.41 mobiliseeriti Punaarmeesse, Tšeljabinski obl. Miass, 1044. töökolonn, Eesti korpus. [ERAF kart. 23; ZEV III köide].

RAMMUS, **Juhan, Daniel** m Venemaa eestlane, s. 23.12.11 Peterburi kub, eluk. Leningradi obl. Luuga raj, 5 kl., tisler, traktorist. 1941 Punaarmee, Eesti korpus, 917. laskurpolk. [ERAF kart. 23]. [ru].

RAMMUS, **Karl, Juljus** m Venemaa eestlane, s. 14.03.24 Peterburi, eluk. Leningrad Vassili saar, 8 kl., radist Sverdlovski raadiosõlmes. 1941 Punaarmee, Eesti korpus, 925. laskurpolk. [ERAF kart. 23, A.K. kaust 14]. [ru].

RAMMUS, **Oskar-August, Johannes** in ka Juhan m, s. 11.01.12 Harjumaa Hageri v., eluk. sama, 6 kl., talupidaja. 22.07.41 mobiliseeriti Punaarmeesse, Arhangelski obl., 856. ehituspataljon, Eesti korpus. [ERAF kart. 23; ZEV III köide; A.K. kaust 6-71].

RAMMUS, **Peeter, Peeter** m Venemaa eestlane, s. 1910, eluk. Usbeki NSV. 1942 Eesti korpus. [A.K. kaust 6]. [RU].

RAMMUS, **Roman** m. 07.41 mobiliseeriti Punaarmeesse, 25.08.41 pääses hukkuvalt laevalt "Eestirand". [Linna Teataja 21.09.41].

RAMMUS, **Rudolf, Johannes** m, s. 04.11.19, eluk. Harjumaa Hageri v., põllutööline, ajateenija, tegevväelane. 06.41 saadeti sunniviisil Venemaale, oli saksa sõjavangis Königsbergis, vab. Valgas 09.11.41. [ZEV IV köide; ERA,R-1606-1-187,lk45].

RAMMUS, **Samuel, Jaan** m, s. 10.09.14, eluk. Saaremaa, põllutööline. 02.08.41 mobiliseeriti Punaarmeesse. [ZEV III köide].

RAMMUS, Valter, Johannes m, s. 12.10.21 Harjumaa Harku v., eluk. Harku v. Rannaküla, Rannamõisa, 6 kl., motorist, kalur, põllutööline. 03.07.41 mobiliseeriti Punaarmeesse, Udmurdi ANSV Iževsk, 48. töökolonn, metsatööline, Eesti korpus, 249. laskurdiviis, saadeti Udmurdi ANSV Pelinskaja tööpataljonist surmalaagrisse, suri seal. [U.Usai 2R; ERAF kart. 23; A.K. tööpat.].

RAMMUS, Viktor, Joosep m Venemaa eestlane, s. 1924, eluk. Usbeki NSV. 1942 Eesti korpus. [A.K. kaust 6]. [RU].

RAMMUS, Voldemar, Otto m, s. 17.04.07, eluk. Harjumaa, kalur. 22.07.41 mobiliseeriti Punaarmeesse, 249. laskurdiviis, 925, laskurpolk, surn. formeerimisel 12.05.42. [U.Usai IR; ZEV III köide].

RAMMUSMEES, Raul, Robert m, s. 16.04.24 Narva, eluk. Narva, Kalevivabrik 66-214, 9 kl., traktorist, Kalevivabrik, ketraja. 07.41 mobiliseeriti Punaarmeesse, Omski obl., kolh. "Sirp ja Vasar", traktorist, Eesti korpus, 1. laskurpolk. [ERAF kart. 23].

RAMOT, August, Jüri m, s. 12.10.18 Järvamaa Kareda v., eluk. Türi, 6 kl., rätsep, Majandusühingu töökoda. 07.41 mobiliseeriti Punaarmeesse, Arhangelski obl. Kotlas, 109. töökolonn, lihttööline, Eesti korpus, 917. laskurpolk. [ERAF kart. 23].

RAMP, Voldemar, Peeter m, s. 22.12.11 Narva-Jõesuu, eluk. Tallinn, keskh., raudteelane, rongijuht, konduktorite reserv, kutsealune. 08.08.41 mobiliseeriti Punaarmeesse, Sverdlovski obl. UAZ Krasnoarmeiskaja, mehlesopunkt(?), Eesti korpus, 354. laskurpolk, 779. suurtükiväepolk. [ERAF kart. 23; ZEV III köide; A.K. kaust 11].

RAMST, Aleksei, Artur-Karl m, s. 02.09.21 Saaremaa Torgu v., eluk. sama, 5 kl. kokk, aurulaev "Hermes", põllutööline. 02.08.41 Tšeljabinski obl. Tšebarkul, 794. ehitus-töökolonn, Eesti korpus, 1. laskurpolk. [ERAF kart. 23; ZEV III köide].

RAMST, Konstantin, Karl m, s. 1916, eluk. Saaremaa Kuressaare, G.Jõgi 16. 01.08.41 mobiliseeriti Punaarmeesse. [ERA,R-1842-1-52,lk8].

RAMST, Peeter, Artur-Karl m, s. 25.11.22 Saaremaa Torgu v., eluk. sama, 4 kl., lihttööline, põllutööline. 02.08.41 mobiliseeriti Punaarmeesse, Tšeljabinski obl. Tšebarkul, 794.ehitus-töökolonn, Eesti korpus. [ERAF kart. 23; ZEV III köide].

RAMST, Savva, Artur-Karl m, s. 19.10.17 Saaremaa Torgu v., eluk. Saaremaa, põllutööline. 02.08.41 mobiliseeriti Punaarmeesse, 12.42 langes Velikije Luki all. [ZEV III köide; V.Luki in memoriam].

RAMUL, Boris, Johannes m, s. 25.09.10, eluk. Narva, suusatööstustööline. 26.07.41 mobiliseeriti Punaarmeesse. [ZEV III köide].

RAND m. 1941 mobiliseeriti Punaarmeesse, "Suure Tõllu" kapten, arr., surn. vangilaagris Komi ANSV Uhta linna ääres 1942 või 1943. [A.K. tööpat.].

RAND, Adolf, Ado m, s. 22.10.08, eluk. Saaremaa, põllutööline, jäälõhkuja "Suur Töll" meeskonna liige. 03.08.41 mobiliseeriti Punaarmeesse, Eesti korpus. [ZEV III köide].

RAND, Aleksander m, s. 1908, eluk. Harjumaa Kohila, masinisti abi Kohila Paberivabrikus. 07.08.41 mobiliseeriti Punaarmeesse. [U.Usai 2R].

RAND, Aleksander, Gustav m, s. 09.03.07 Lääne mk., eluk.Tallinn, Heina 13-3, 4 kl., tööline, kingsepp. 27.07.41 mobiliseeriti Punaarmeesse, Sverdlovski obl. Kedrovka, 789. ehituskolonn, arr. 21.07.43, trib. 11.08.43, §58-10, 10+3, nõukogudevastane propaganda. [ZEV III köide; ERA,R-1-2-40,lk7; R2 ar 27652].

RAND, Aleksander, Hans m, s. 02.04.1900, eluk. Tallinn, kütja. 22.08.41 mobiliseeriti Punaarmeesse. [ZEV III köide].

RAND, Aleksander, Jaan in ka Juhan m, s. 24.03.08 Pärnu, eluk. Tallinn, Õle 13-15, 4 kl., kingsepp. 27.07.41 mobiliseeriti Punaarmeesse, Arhangelski obl., tööpataljon, Eesti korpus, 08.01.43 teadmata kadunud Velikije Luki all. [ERAF kart. 23; ZEV III köide; V.Luki in memoriam].

RAND, Aleksander, Joosep m, s. 16.07.08 Läänemaa Paadrema v., eluk. Harjumaa Kohila, Tööstuse 11-12, 4 kl., lihunik, masinisti abi, Kohila Paberivabrik. 07.41 mobiliseeriti Punaarmeesse, Sverdlovski obl. Ivdel, tööüksus, ekspeditsioonitööl, Eesti korpus, 925. laskurpolk. [ERAF kart. 23].

RAND, Aleksei, Peeter m venelane, s. 01.10.20 Virumaa Piiri v., eluk. Tallinn, algh., lukksepp, Jalaväe Sõjakool, kursant. 1941 Omski obl., Tjumeni Sõjakool, Eesti korpus, 300. laskurpolk, leitnant. [ERAF kart. 23].

RAND, Alfred, August m, s. 16.11.19 Valga, eluk. sama, algh., lukksepp-automehaanik Raudteetehases, ajateenija, tegevväelane. 06.41 saadeti sunniviisil Venemaale, Tškalovi obl. (Orenburgi obl.), 705. töökolonn, Sara jaamas lukksepp, Eesti korpus, 300. laskurpolk, võttis osa Velikije Luki, Eesti ja Kuramaa lahingutest. [ERAF kart. 23; ZEV IV köide; ERAF kart. 6-3].

RAND, Alfred, Gustav m, s. 1917, eluk. Läänemaa. 1941 mobiliseeriti Punaarmeesse, 21.12.42 teadmata kadunud Alekseikovo k. all. [V.Luki in memoriam].

RAND, Andres, Hindrik m, s. 17.02.15 Saaremaa Salme v. Rahuste k., eluk. sama, 4 kl., põllutööline kodutalus. 01.08.41 mobiliseeriti Punaarmeesse, Tšeljabinski obl. Tšebarkul, 794. ehitus-töökolonn, Eesti korpus. [ERAF kart. 23].

RAND, Anton, Anton m, s. 20.12.15 Saaremaa Pöide v., eluk. Tallinn-Nõmme, Männiku tee 100-2, 6 kl., lukksepp, masinamontöör, Polügraafia tööstus, üleajateenija. 27.07.41 mobiliseeriti Punaarmeesse, Sverdlovski obl. Krasnouralsk, 790. ehitus-töökolonn, Eesti korpus, 7. laskurdiviis, võttis osa Velikije Luki, Eesti ja Kuramaa lahingutest. [ERAF kart. 23; ERAF kart. 6-3].

RAND, Anton, Juhan m, s. 22.04.1898, eluk. Läänemaa Emmste v. Viiri k., põllutööline. 02.07.41 mobiliseeriti Punaarmeesse, vab. 29.08.41 Tallinn. [ZEV III köide; Sõruots 92].

RAND, Armand, Karl m. 1941 mobiliseeriti Punaarmeesse, maetud Sverdlovski obl. Kamõšlovi kalmistu. [U.Usai 2R].

RAND, Arnold, Aleksander m, s. 1911, eluk. Saaremaa Kuressaare, Kungla 20. 01.08.41 mobiliseeriti Punaarmeesse. [ERA,R-1842-1-52,lk8].

RAND, Arnold, Eva m, s. 21.12.15 Saaremaa Torgu v., eluk. Saaremaa, Lümanda v., talunik, meremees. 02.08.41 mobiliseeriti Punaarmeesse, arr. 26.08.46, trib. 22.10.46, §58-1b, 10a, Komi ANSV Vorkutlag, vab. laagrist 04.07.55, vab. asum. 10.05.56, desertöör. [ZEV III köide; R3; 17; ca].

RAND, Arnold, Miina m, s. 20.03.05, eluk. Tallinn, pottsepp. 22.08.41 mobiliseeriti Punaarmeesse. [ZEV III köide].

RAND, Arthur, Aleksander m, s. 18.04.21 Harjumaa, eluk. Harjumaa Keila v, 7 kl., põllutööline, transporttööline, Keila Õllete-has. 03.07.41 mobiliseeriti Punaarmeesse, Udmurdi ANSV, 134. töökolonn, Eesti korpus, 354. laskurpolk. [ERAF kart. 23; ZEV III köide].

RAND, **Arthur, August** m, s. 11.06.13 Viljandimaa Kabala v., eluk. Tallinn, 6 kl., elektriinstallatsiooni meister, kontor "Arbas". 27.07.41 mobiliseeriti Punaarmeesse, Sverdlovski obl. Rež, 788. ehitus-töökolonn, Eesti korpus, 249. laskurdiviis, 22.12.42 teadmata kadunud Burtsevo k. all. [ERAF kart. 23; V.Luki in memoriam].

RAND, **Arthur, Sirelius** m, s. 1910, eluk. Tallinn, elektrik. 27.07.41 mobiliseeriti Punaarmeesse. [ZEV III köide].

RAND, **August, Aado** m, s. 04.09.20 Saaremaa Torgu v., eluk. sama, 4 kl., põllutööline, kivilõhkuja. 02.08.41 mobiliseeriti Punaarmeesse, Sverdlovski obl. UAZ, 862. ehitus-töökolonn, Eesti korpus, 921. laskurpolk, 21.12.42 teadmata kadunud Alekseikovo k. all. [ERAF kart. 23; ZEV III köide; KRA,9-4-2; V.Luki in memoriam].

RAND, **August-Voldemar, Gustav** m, s. 24.05.14, eluk. Läänemaa Ridala v. Võnnu k., põllutööline. 22.07.41 mobiliseeriti Punaarmeesse, tööpataljon, Eesti korpus, surn. 1944 mürgitusse. [ZEV III köide; A.K. tööpat.].

RAND, **Eduard** m. 07.41 mobiliseeriti Punaarmeesse, 25.08.41 pääses hukkuvalt laevalt "Eestirand". [Linna Teataja 10.09.41].

RAND, **Eduard, Jaan** m. 1941 mobiliseeriti Punaarmeesse, 24.12.42 langes Velikije Luki all. [V.Luki in memoriam].

RAND, **Elmar, Juhan** ka Portnoi m, s. 08.04.13 Harjumaa Juuru v., eluk. Tallinn, Laulupeo 4-11, 6 kl., põllutööline, mölder, laohoidja, trikotaaživabrik "Marat". 27.07.41 mobiliseeriti Punaarmeesse, Arhangelski obl., 110. töökolonn, Eesti korpus, arr. 26.02.44, trib. 12.05.44, §19-58-1b, surmaotsus, 02.06.44 asend. 10+5, surn. 25.01.45, organiseeris Punaarmees nõukogudevastase grupi. [ERAF kart. 23; R2 ar 27658].

RAND, **Enno, Karl** m, s. 05.05.21 Võrumaa, eluk. Tallinn, Tondi 58-2, 4 kl., rätsep, artell "Rüü". 07.41 mobiliseeriti Punaarmeesse, Tšeljabinski obl., Tsingitehas, lukksepp, Eesti korpus, 27. laskurpolk. [ERAF kart. 23; ERAF kart. 6-3].

RAND, **Erich, Aleksander** m, s. 29.10.16, eluk. Tallinn, Endla 69-5, 10 kl., lukksepp, Autobaas nr.2. 07.41 mobiliseeriti Punaarmeesse, Tšeljabinski obl. Zlatoust, 749. töökolonn, mullatööl, Eesti korpus. [ERAF kart. 23].

RAND, **Evald, Johannes** in ka Johan m, s. 1920 Läänemaa Asuküla v. Võnnu k, eluk. sama. 1941 Punaarmee, arr. 23.12.45, trib. 19.04.46, §58-1b, 58-11, 10+5, Omakaitse. [R1 12999-E].

RAND, **Georg, Aleksander** m, s. 1916, eluk. Tallinn, Heina 12-12. 1941 mobiliseeriti Punaarmeesse, Eesti korpus, 921. laskurpolk, nooremseersant, 26.12.42 langes Lavrino k. all. [V.Luki in memoriam; KRA,9-4-2].

RAND, **Georg, Jaan** m, s. 29.12.20 Pärnumaa Kihnu v., eluk. Tallinn-Nõmme, Koidu 10-3, 6 kl., autojuht, Veobaas nr.1, saeveskitööline. 02.07.41 mobiliseeriti Punaarmeesse, Tšeljabinski obl., traktoritehas, lukksepp, Eesti korpus, 300. laskurpolk. [ERAF kart. 23].

RAND, **Harald, Anton** in ka Ants m, s. 12.12.21, eluk. Läänemaa, põllutööline. 03.07.41 mobiliseeriti Punaarmeesse, maetud Sverdlovski obl. Kamõšlovi kalmistu. [U.Usai 2R; ZEV III köide].

RAND, **Heinrich, Laas** m, s. 11.09.20, eluk. Saaremaa, põllutööline. 02.08.41 mobiliseeriti Punaarmeesse. [ZEV III köide].

RAND, **Herbert, Karl** m, s. 12.22 Saaremaa Kärla v., eluk. Saaremaa Kuressaare, Loode mnt. 1, 6 kl., äriteenija, juhutööd. 01.08.41 mobiliseeriti Punaarmeesse, Tšeljabinski obl. UAZ, 819. ehitus-töökolonn, kokk, Eesti korpus, 354. laskurpolk. [ERAF kart. 23].

RAND, **Herman, Karl** in ka Kaarel m, s. 25.03.11 Pihkva kub. Novosokolniki, eluk. Tallinn, kõrgh., kaubandusametnik, jaoskonna juhataja, ETKVL, toidukaupade keskbaas. 27.07.41 mobiliseeriti Punaarmeesse, Sverdlovski obl. Krasnouralsk, 790. tööpataljon, Eesti korpus, 1. laskurpolk, sapöör. [ERAF kart. 23; ZEV III köide].

RAND, **Isak, Karl** m, s. 11.04.21 Saaremaa Pärsama v., eluk. Tallinn, Õuna 17-5, 6 kl., rätsep, artell "Rüü". 03.07.41 mobiliseeriti Punaarmeesse, Tšeljabinski obl., 1044. töökolonn, Eesti korpus, 354. laskurpolk, 02.01.43 langes Velikije Luki all. [ERAF kart. 23; ZEV III köide; KRA,9-4-2; V.Luki in memoriam].

RAND, **Johannes, Aleksander** m, s. 03.10.22 Saaremaa Laimjala v., eluk. Kuressaare, 8 kl., arveametnik, Saaremaa Täitevkomitee Rahandusosakond. 07.41 mobiliseeriti Punaarmeesse, Tšeljabinski obl. UAZ, 819. tööpataljon, lihttööline, Eesti korpus, 921. laskurpolk, 21.12.42 teadmata kadunud Alekseikovo k. all. [ERAF kart. 23; KRA,9-4-2; V.Luki in memoriam].

RAND, **Johannes, Ivan** m, s. 21.04.20 Saaremaa Muhu v., eluk. Tallinn, Õle 25-14, põllutööline. 02.08.41 mobiliseeriti Punaarmeesse, oli saksa sõjavangis Königsbergis, vab. Valgas 09.11.41, arr. 06.10.45, trib. 29.11.45, §58-1b, 10+5, desertöör Punaarmeest, Saksa sõjavägi. [ZEV III köide; ERA,R-1606-1-187,lk45; R1 13202-E].

RAND, **Johannes, Juhan** m, s. 18.01.13 Saaremaa Valjala v. Ranna k., eluk. sama, keskh., tisler, põllutööline vanemate talus. 01.08.41 mobiliseeriti Punaarmeesse, Tšeljabinski obl. Tšebarkul, 794. ehitus-töökolonn, Eesti korpus. [ERAF kart. 23; ZEV III köide].

RAND, **Johannes-Leopold, Gustav** m, s. 07.11.08 Läänemaa Asuküla v., eluk. Tallinn, 5 kl., ehitustööline, krohvija, Elamutevalitsus. 08.41 mobiliseeriti Punaarmeesse, Arhangelski obl. Kotlas, 111. töökolonn, Eesti korpus, 921. laskurpolk. [ERAF kart. 23; ZEV III köide].

RAND, **Juhannes, Juhan** m, s. 10.02.05, eluk. Läänemaa Emmaste v. Viiri k., põllutööline. 21.08.41 mobiliseeriti Punaarmeesse, vab. 29.08.41 Tallinnas. [ZEV III köide; Sõruots 92].

RAND, **Jüri, Jüri** m, s. 09.11.13 Saaremaa, eluk. Harjumaa Kohila v., 5 kl., müürsepp, Kohila Paberivabrik, turbatööline. 22.07.41 mobiliseeriti Punaarmeesse, Arhangelski obl. Ust-Pinega, 857. ehitus-töökolonn, Eesti korpus. [ERAF kart. 23].

RAND, **Karl, Mihkel** m, s. 10.03.07, eluk. Virumaa Jõhvi, allohvitser, tegevväelane. 28.06.41 saadeti sunniviisil Venemaale, oli saksa sõjavangis Königsbergis, vab. Valgas 09.11.41. [ZEV IV köide; ERA,R-1606-1-187,lk48].

RAND, **Karl-Julius, Aleksander** m, s. 20.12.17, eluk. Tallinn, meistri abi poolitööstuses. 27.07.41 mobiliseeriti Punaarmeesse. [ZEV III köide].

RAND, **Kristjan** m, eluk. Tallinn. 1941 mobiliseeriti Punaarmeesse, Tšeljabinski obl. Tšebarkul, surn. 08.42 kopsuhaigusesse. [ERA,1608-2-409,lk186].

RAND, **Leino** m, s. 18.11.11, eluk. Tallinn, politseikordnik. 27.07.41 mobiliseeriti Punaarmeesse. [ZEV III köide].

RAND, **Mihkel, Karl** m, s. 22.11.22, eluk. Pärnumaa, põllutööline. 02.07.41 mobiliseeriti Punaarmeesse, Tatari ANSV Kaasan, surn. 01.42 haigusesse. [ZEV III köide; ERA,1608-2-409,lk186].

RAND, **Mihkel, Kustas** m, s. 17.08.1898, eluk. Harjumaa, puusepp. 20.08.41 mobiliseeriti Punaarmeesse. [ZEV III köide].

RAND, **Oskar, Juhan** m, s. 11.20 Saaremaa Kärla v., eluk. Saaremaa Kuressaare, Martin Kerberi 3, 4 kl., kingsepp, Jalanõudetööstus "Tugev". 01.08.41 mobiliseeriti Punaarmeesse, Tšeljabinski obl. Tšebarkul, 774. töökolonn, lihttööline, Eesti korpus. [ERAF kart. 23].

RAND, **Oskar, Triinu** m, s. 30.12.07 Riia, eluk. Harjumaa, 4 kl., ehitustööline, Klooga sõjaväebaas. 07.41 mobiliseeriti Punaarmeesse, Arhangelski obl., Leningradi obl., 579. ehituspataljon, Eesti korpus, 7. laskurdiviis, 27. laskurpolk, võttis osa Velikije Luki lahingutest. [ERAF kart. 23].

RAND, **Oskar-Hanschmitt, Priidik** m, s. 07.11.10 Harjumaa Kloostri v., eluk. Läänemaa Haapsalu Kilsi, 6 kl., tisler, masinist, Esimene Aurutööstus. 22.07.41 mobiliseeriti Punaarmeesse, Arhangelski obl. Mezen, Kimža, 859. ehitus-töökolonn, Eesti korpus, 1. laskurpolk. [ERAF kart. 23; ZEV III köide].

RAND, **Otto, Jaan** m, s. 30.07.22 Viljandimaa Tarvastu v., eluk. sama, 6 kl., põllutööline. 03.07.41 mobiliseeriti Punaarmeesse, Tšeljabinski obl. UAZ, tööpataljon, tööline, Eesti korpus, 249. laskurdiviis, 917, laskurpolk, surn. formeerimisel haigusesse 24.09.42. [U.Usai IR; ERAF kart. 23; KRA,9-4-2].

RAND, **Peeter, Laas** m, s. 10.11.07, eluk. Saaremaa, talupidaja, kalur. 02.08.41 mobiliseeriti Punaarmeesse. [ZEV III köide].

RAND, **Robert, Mihkel** m, s. 13.12.1898, eluk. Läänemaa, põllutööline. 21.08.41 mobiliseeriti Punaarmeesse. [ZEV III köide].

RAND, **Roman, Laas** m, s. 27.03.13, eluk. Tallinn, maaler. 27.07.41 mobiliseeriti Punaarmeesse. [ZEV III köide].

RAND, **Rudolf-Aleksander, Aleksander** m, s. 05.05.13 Saaremaa Torgu v., eluk. Saaremaa, talupidaja. 02.08.41 mobiliseeriti Punaarmeesse, Eesti korpus, 925. laskurpolk, 22.12.42 teadmata kadunud Alekseikovo k. all. [ZEV III köide; V.Luki in memoriam; KRA,9-4-2].

RAND, **Sass, Mihkel** m Venemaa eestlane, s. 1908, eluk. Leningradi obl. 1942 Eesti korpus. [A.K. kaust 6]. [RU].

RAND, **Sass, Mihkel** m, s. 14.03.08 Virumaa, eluk. Tallinn, Paldiski mnt. 7-3, 6 kl., masinist, vabrik "Põhjala". 27.07.41 mobiliseeriti Punaarmeesse, Udmurdi ANSV Kambarka, 791. ehitustöökolonn, naftabaas, lukksepp, Eesti korpus, 1. tagavara laskurpolk, 30.12.44 surma teade ENSV Sõjakomissariaati. [ERAF kart. 23; KRA,9-4-3].

RAND, **Toivo** m, s. 1911, eluk. Tallinn, tööline. 27.07.41 mobiliseeriti Punaarmeesse. [ZEV III köide].

RAND, **Vello, Aleksander** m, s. 26.10.16 Petrograd, eluk. Tallinn, Vene-Balti 112-1a, 9 kl., lukksepp, aviomehaanik, Punaarmee Lennubaas Lasnamäel. 27.07.41 Sverdlovski obl. Krasnouralsk, 790. tööpataljon, tööline, Eesti korpus, võttis osa Velikije Luki ja Kuramaa lahingutest. [ERAF kart. 23; ERAF kart. 6-3].

RAND, **Vladimir, Feodor** m, s. 29.03.18 Saaremaa Leisi v., eluk. sama, 6 kl., põllutööline, ajateenija. 03.08.41 mobiliseeriti Punaarmeesse, Sverdlovski obl. UAZ, 819. ehitus-töökolonn, Eesti korpus. [ERAF kart. 23; ZEV III köide].

RAND, **Voldemar, Johannes** m, s. 30.07.12 Läänemaa Asuküla v., eluk. sama, 4 kl., traktorist. 22.07.41 mobiliseeriti Punaarmeesse, Arhangelski obl., 749. tööpataljon, Eesti korpus. [ERAF kart. 23].

RAND, **Ülo, August** m, s. 1926, eluk. Virumaa. 1941 mobiliseeriti Punaarmeesse. [A.K. kaust 6-99].

RAND, **Ülo, Jüri** m, s. 1913 Virumaa, eluk. Tallinn, ehitustööline. 27.07.41 mobiliseeriti Punaarmeesse. [ZEV III köide].

RANDAL, **Alfred, Osvald** m, s. 13.11.08 Narva, eluk. Tallinn, Raudtee 20-6, kõrgh., TÜ, raamatupidaja, Põllumajandusühistu. 10.08.41 mobiliseeriti Punaarmeesse, Sverdlovski obl. Ivdel, Maslovo, tööüksus, Eesti korpus, 1. laskurpolk. [ERAF kart. 23].

RANDAL, **Arno, Hans** m, s. 12.21 Tallinn, eluk. Tallinn, Magdaleena 15-6, 10 kl., meremees, arveametnik, Pääsküla Pae- ja Turbatööstus. 07.41 mobiliseeriti Punaarmeesse, Tatari ANSV Kaasan, 615. ehitus-töökolonn, tööline, Eesti korpus, telefonist. [ERAF kart. 23].

RANDALA, **August, Villem** m, s. 09.06.18 Tartumaa Vaimastvere v., eluk. Tartumaa Alatskivi v., nooremseersant. 06.41 saadeti sunniviisil Venemaale, oli saksa sõjavangis Königsbergis, vab. Valgas 09.11.41, arr. 08.12.48 Vara v., trib. 11.07.49, §58-1b, 58-8, 58-11, 25+5, väh. 11.07.56, Komi ANSV Intalag, Minerallag, vab. 11.07.56. [ERA,R-1606-1-187,lk45; R1].

RANDALA, **Eduard, Juhan** m, s. 1921 Tartumaa Vaimastvere v., eluk. Alatskivi v., 6 kl., talunik. 1941 Punaarmee, arr. 10.06.43, trib. 22.06.43, §19-58-1b, 10+5, Punaarmeest ülejooksu kavatsus. [R2 ar 27257].

RANDALU, **Helmuth, Johannes** m, s. 29.11.19, eluk. Järvamaa, tisler, ajateenija, tegevväelane. 1941 saadeti sunniviisil Venemaale. [ZEV IV köide].

RANDAM, **Nigul, Eduard** m, s. 25.06.11 Peterburi kub, eluk. Tallinn, Kullassepa, Virumaa, lõpetamata kõrgh., raamatupidaja, trust "Eesti Elekter". 26.07.41 mobiliseeriti Punaarmeesse, 29.03.42 rindel, Kiievi Sidekool, Eesti korpus. [ERAF kart. 23; ZEV III köide].

RANDAM, **Vladimir, Eduard** m, s. 1910, eluk. Tallinn, Laulupeo 10-5. 24.12.44 mobiliseeriti Punaarmeesse, 63. tagavarapolk. [KRA,1-3-1].

RANDARU, **Ahto, August** m, s. 01.02.13, eluk. Harjumaa, põllutööline. 22.07.41 mobiliseeriti Punaarmeesse. [ZEV III köide].

RANDARU, **Avo, Tõnis** m, s. 04.05.12 Valgamaa Lõve v., algh., raudteelane, Harku vangla vangivalvur. 1941 Vologda obl. Sokol, vangilaager, vangivalvur, Eesti korpus. [ERAF kart. 23].

RANDARU, **Edgar, Jaan** m, s. 04.09.18, eluk. Harjumaa, põllutööline, ajateenija, tegevväelane. 1941 saadeti sunniviisil Venemaale. [ZEV IV köide].

RANDARU, **Feliks, Juhan** m, s. 24.07.19, eluk. Tallinn, postiametnik. 22.08.41 mobiliseeriti Punaarmeesse. [ZEV III köide].

RANDARU, **Leo, Tõnis** m, s. 1912, eluk. Tallinn. 1941 mobiliseeriti Punaarmeesse, 21.12.42 teadmata kadunud Alekseikovo k. all. [V.Luki in memoriam].

RANDAS, **Edgar, Julius** m, s. 08.10.15, eluk. Tallinn, ehitustehnik. 08.08.41 mobiliseeriti Punaarmeesse. [ZEV III köide].

RANDBERG, **Karl-Friedrich** m. 07.41 mobiliseeriti Punaarmeesse, 25.08.41 pääses hukkuvalt laevalt "Eestirand". [Linna Teataja 21.09.41].

RANDE, **Albert, Johan** in ka Juhan m, s. 08.08.14 Peterburi, eluk. Tallinn, Israeli 5-6, 6 kl., muusik, Jalaväe Sõjakool, orkestrant, üleajateenija, tegevväelane. 15.07.41 saadeti sunniviisil Venemaale, Eesti korpus, 921., 371. laskurpolk. [ERAF kart. 23; ZEV IV köide; ERAF kart. 6-3].

RANDE, **Arkadi** m. 07.41 mobiliseeriti Punaarmeesse, 25.08.41 pääses hukkuvalt laevalt "Eestirand". [Linna Teataja 26.09.41].

RANDE, **Artur-Johannes, Heinrich** m, s. 21.03.12 Rakvere, eluk. Tallinn, Tobiase 15-8, algh., maaler, Tööstuskaubastu. 27.07.41 mobiliseeriti Punaarmeesse, Udmurdi ANSV Kama, 971. töökolonn, Eesti korpus, 779. art.polk, sanitar. [ERAF kart. 23; ZEV III köide; ERAF kart. 6-3].

RANDE, **August, August** m, s. 20.02.13, eluk. Tallinn, rongijuht. 27.07.41 mobiliseeriti Punaarmeesse. [ZEV III köide].

RANDE, **Eduard** m. 07.41 mobiliseeriti Punaarmeesse, 25.08.41 pääses hukkuvalt laevalt "Eestirand". [Linna Teataja 18.09.41].

RANDE, **Evald, Herman** m, s. 26.06.22, eluk. Tallinn, rongijuht, kutsealune. 09.08.41 mobiliseeriti Punaarmeesse, viidi laevaga Venemaale, Eesti korpus, 20.02.45 surma teade ENSV Sõjakomissariaati. [Eesti Sõna 23.03.43; ZEV III köide; KRA,9-4-3].

RANDE, **Harald, Jüri** m, s. 05.09.17 Harjumaa Kehra, eluk. Tallinn, 6 kl., minöör, ajateenija, tegevväelane, 22. laskurkorpus. 07.41 saadeti sunniviisil Venemaale, Looderindel, Tšeljabinski obl. Magnitogorsk, 701. töökolonn, Eesti korpus, 7. laskurdiviis, võttis osa Velikije Luki, Eesti ja Kuramaa lahingutest. [ERAF kart. 23; ZEV IV köide; ERAF kart. 6-3].

RANDE, **J., J.** m. 1941 mobiliseeriti Punaarmeesse, maetud Sverdlovski obl. Kamõšlovi kalmistu. [U.Usai 2R].

RANDE, **Karl, Titeo** m, s. 1901, eluk. Tallinn, Rähni 14-8. 30.12.44 mobiliseeriti Punaarmeesse, sadam, 63. tagavarapolk. [KRA,1-3-1].

RANDE, **Uno, Hans** in ka Oskar m, s. 21.03.14 Tallinn, eluk. Tallinn, Põhja-Puiestee 11-4, 6 kl., rätsep, "Puksbergi" äris. 27.07.41 mobiliseeriti Punaarmeesse, Sverdlovski obl. Krasnouralsk, 790. ehitus-töökolonn, Eesti korpus, 300. laskurpolk. [ERAF kart. 23].

RANDE, **Valdur, Jaan** m, s. 28.11.17 Läänemaa Kullamaa v., eluk. Tallinn, poolmeistri abi. 27.07.41 mobiliseeriti Tallinnas, teadmata kadunud, maha lastud(?). [ZEV III köide].

RANDEKIVI, **Viktor, Andrei** m, s. 18.01.09, eluk. Tallinn, lukksepp. 20.08.41 mobiliseeriti Punaarmeesse. [ZEV III köide].

RANDEL, **August, Georgi** m, s. 29.10.1897 Valga, eluk. Valga, Jakobi 5, 3 kl., maaler, Eesti Raudtee, Valga jaam. 07.41 mobiliseeriti Punaarmeesse, Tšeljabinski obl. Jurjuzan, 1017. töökolonn, Tšeljabinski traktoritehas, Eesti korpus, 925. laskurpolk. [ERAF kart. 23].

RANDEL, **Feliks, Georgi** m, s. 07.01 Valga, eluk. Tallinn, keskh., kunstnik, ajaleht "Kommunist". 07.41 mobiliseeriti Punaarmeesse, Baškiiri ANSV, Eesti korpus. [ERAF kart. 23].

RANDEL, **Johannes** m, s. 1920, eluk. Tallinn. 1941 mobiliseeriti Punaarmeesse, Eesti korpus. [A.K. kaust 13].

RANDER, **Arnold, Toomas** m, s. 1919, eluk. Saaremaa, põllutööline, ajateenija, tegevväelane. 06.41 saadeti sunniviisil Venemaale. [ZEV IV köide].

RANDER, **Eduard, Toom** in ka Toomas m, s. 16.02.21 Saaremaa Mustjala v., eluk. Mustjala v. Võhma k., algh., põllutööline oma talus. 02.08.41 mobiliseeriti Punaarmeesse, Sverdlovski obl. UAZ, töökolonn, lihttööline, Eesti korpus, 300. laskurpolk. [ERAF kart. 23; ZEV III köide; A.K. kaust 12]. Täpsustamine: sünd. ka 1925.

RANDER, **Valter, Toomas** m, s. 13.09.08, eluk. Harjumaa Nõva v. Vihterpalu metsavaht. 22.07.41 mobiliseeriti Punaarmeesse, Tšeljabinski obl. Tšebarkul, 249. laskurdiviis, 921. laskurpolk, surn. formeerimisel 16.04.42. [U.Usai IR; ZEV III köide; ERA,1608-2-409,lk186].

RANDER, **Ülo, Alfred** m, s. 07.10.21 Järvamaa Ambla v., eluk. Tallinn, Tööstuse 27-8, 10 kl., õpilane. 07.41 mobiliseeriti Punaarmeesse, Tšeljabinski obl., töökolonn, Eesti korpus. [ERAF kart. 23].

RANDES, **Aleksander, Jaan** m, s. 1919, eluk. Tallinn, Noole 5-1, tööline. 16.01.45 mobiliseeriti "ENSV majandusse". [KRA,1-3-4].

RANDES, **Boris, Karl** m, s. 17.06.08, eluk. Läänemaa, väiketalupidaja. 22.07.41 mobiliseeriti Punaarmeesse. [ZEV III köide].

RANDES, **Evald, Eduard** m, s. 11.12.13 Tallinn, eluk. Tallinn, Ööbiku 10-1, algh., äriteenija, Lihatsentraal nr.4. 27.07.41 mobiliseeriti Punaarmeesse, Arhangelski obl. Vassiljevo, 111. töökolonn, Eesti korpus. [ERAF kart. 23].

RANDES, **Riho, Eduard** m, s. 13.01.11, eluk. Tallinn, elektrotehnik. 27.07.41 mobiliseeriti Punaarmeesse. [ZEV III köide].

RANDESE, **Aleksander, Jaan** m, s. 1912, eluk. Tallinn, Malmi 8-9, tööline. 1945 mobiliseeriti Eesti Laskurkorpusesse, NKVD MF, ladu nr 695. [KRA,1-3-2].

RANDII, **Arnold, Peeter** ka Randi m, s. 11.10.11 Saaremaa Lümanda v., eluk. Lümanda v. Riksu k., 4 kl., ehitustööline, oma talus. 02.08.41 mobiliseeriti Punaarmeesse, Tšeljabinski obl. Tšebarkul, 794. ehitus-töökolonn, Eesti korpus, oli ravil Kalinini obl. Toržoki linna lähistel 30.12.42-25-03.43. [ERAF kart. 23; ZEV III köide; A.K. kaust 8].

RANDII, **Bernhard, Peeter** ka Randi m, s. 02.08.14 Saaremaa Lümanda v., eluk. sama, 4 kl., põllumajandus. 02.08.41 mobiliseeriti Punaarmeesse, Tšeljabinski obl. Tšebarkul, 794. ehitus-töökolonn, puusepp, Eesti korpus, 925. laskurpolk, 22.12.42 teadmata kadunud Alekseikovo k. all. [ERAF kart. 23; ZEV III köide; V.Luki in memoriam].

RANDII, **Leonhard, Peeter** ka Randi m, s. 08.01.22 Saaremaa Lümanda v., eluk. Läänemaa Vigala v., algh., puusepp, tööline traktorijaamas Kivi-Vigalas, kutsealune. 02.08.41 mobiliseeriti Punaarmeesse, Arhangelski obl. Slobodskoi, 111. töökolonn, Sverdlovski obl. UAZ, 861. ehitus-töökolonn, Eesti korpus, 7. laskurdiviis, Tšeljabinski obl. Tšebarkul, surn. 02.42 tööpataljonis. [ERAF kart. 23; ZEV III köide; ERA,1608-2-409,lk186].

RANDJÕE, **Ants, Kristjan** m, s. 02.06.05, eluk. Harjumaa, puupapivabikutööline. 20.08.41 mobiliseeriti Eestis, augusti lõpul viidi mootorpurjeka "Õrnega" Hankosse, 02.12.41 paigutati aurikule "Jossif Stalin". Miinitõkke otsa jooksnud laevalt päästsid kohalikud kalurid. [Eesti Sõna 10.12.41; ZEV III köide].

RANDJÕE, **Elmar, Voldemar** m, s. 04.06.14 Virumaa Aseri a-k, eluk. Tallinn, mööbelsepp. 27.07.41 mobiliseeriti Punaarmeesse, arr. 18.05.42, trib. 10.06.42, §58-10, 7+3, Komi ANSV, Krasnojarski krai Norillag, vab. 30.08.52, nõukogudevastane agitatsioon. [ZEV III köide; R2 ar 28335].

RANDJÕE, **Ülo, Ants** m, s. 1926, eluk. Harjumaa. 1941 Punaarmee, Eesti korpus, 371. laskurpolk. [ERAF kart. 6-3].

RANDJÄRV, **Erich, Aleksander** m, s. 17.09.18, eluk. Harjumaa, põllutööline. 03.07.41 mobiliseeriti Punaarmeesse. [ZEV III köide].

RANDJÄRV, **Jüri, Mart** in ka Martin m, s. 30.08.11 Harjumaa Rapla v., eluk. sama, 6 kl., põllutööline, Hagudi. 22.07.41 mobiliseeriti Punaarmeesse, viimane teade Leningradist, Arhangelski obl., 857. ehitus-töökolonn, tööline, Eesti korpus, 300. Laskurpolk. [Eesti Sõna 11.04.43; ERAF kart. 23].

RANDKIVI m, eluk. Harjumaa Rapla. 1941 mobiliseeriti Punaarmeesse, Arhangelski obl. Privodino, surn. 01.42 nõrkusesse. [ERA,1608-2-409,lk186].

RANDKIVI, Friedrich, Villem m, s. 05.20 Läänemaa Karuse v., eluk. Tallinn, 11 kl., arveametnik, Linna Elamutevalitsus. 02.07.41 mobiliseeriti Punaarmeesse, Tšeljabinski obl., 1044. tööpataljon, Eesti korpus, 354. laskurpolk. [ERAF kart. 23].

RANDKIVI, Maks-Ferdinand, Rudolf-Voldemar m, s. 31.08.10, eluk. Tallinn, lukksepp. 27.07.41 mobiliseeriti Punaarmeesse, 27. laskurpolk, nooremseersant, 29.04.42 surn. haigusesse, maetud Sverdlovski obl. Kamõšlovi kalmistu. [U.Usai IR,2R; ZEV III köide; KRA,9-4-2].

RANDKIVI, Rein, Georg m, s. 19.01.18 Tallinn, eluk. Tallinn, Vene-Balti 109-10, algh., klaasipuhuja Joh. Lorupi klaasivabrikus, ajateenija. 27.07.41 mobiliseeriti Punaarmeesse, Sverdlovski obl. Krasnouralsk, 789. ehitus-töökolonn, Eesti korpus, 04.01.43 surn. haavadesse Velikije Luki all. [ERAF kart. 23; ZEV III köide; V.Luki in memoriam].

RANDKIVI, Valdo, Aliide m, s. 28.08.22, eluk. Virumaa, kaevandustööline. 27.07.41 mobiliseeriti Punaarmeesse. [ZEV III köide].

RANDLA, Alvens, Vassili en ka Alver m, s. 29.03.22 Saaremaa Leisi v., eluk. Leisi v. Nurme k., 4 kl., põllutööline. 03.08.41 mobiliseeriti Punaarmeesse, Tšeljabinski obl. Kamensk-Uralski UAZ, 820. ehitus-töökolonn, Eesti korpus. [ERAF kart. 23; ZEV III köide].

RANDLA, Apoloni, Ivan ka Raudla m, s. 27.12.06, eluk. Tartumaa Otepää, autojuht, üleajateenija, tegevväelane. 28.06.41 saadeti sunniviisil Venemaale, oli saksa sõjavangis Königsbergis, jäi Saksamaale. [ZEV IV köide; ERA,R-1606-1-187,lk45].

RANDLA, August, Julius m, s. 14.08.20 Tartu, eluk. Tartumaa Ulila, 7 kl., lukksepp elektrijaamas. 03.07.41 mobiliseeriti Punaarmeesse, Sverdlovski obl. UAZ, 671. tööpataljon, Eesti korpus, 27. laskurpolk. [ERAF kart. 23].

RANDLA, Elmar m, s. 1915. 1941 mobiliseeriti Punaarmeesse, Eesti korpus. [A.K. kaust 8].

RANDLA, Erich m, s. 1912, eluk. Tallinn. 1941 Punaarmee, Eesti korpus, 925. laskurpolk. [A.K. kaust 8].

RANDLA, Erich, Aleksander m, s. 28.02.14 Harjumaa Saue v., eluk. Tallinn, Tammsaare 10-1, keskh., revident-raamatupidaja, Toidukaubastu. 28.07.41 mobiliseeriti Punaarmeesse, Arhangelski obl. Solvõtšegodski raj., raamatupidaja, Eesti korpus (1941-1945), 249. laskurdiviis. [A.K. kaust 2-3; ERAF kart. 23].

RANDLA, Heino, Mihkel m, s. 31.12.17, eluk. Haapsalu, ajateenija. 22.07.41 mobiliseeriti Punaarmeesse. [ZEV III köide].

RANDLA, Hugo, Mihkel m, s. 1916, eluk. Harjumaa. 1941 mobiliseeriti Punaarmeesse, Eesti korpus, 249. laskurdiviis, 917. laskurpolk, seersant, surn. formeerimisel haigusesse 15.07.42. [U.Usai IR; KRA,9-4-2].

RANDLA, Johannes m. 07.41 mobiliseeriti Punaarmeesse, 25.08.41 pääses hukkuvalt laevalt "Eestirand". [Linna Teataja 12.09.41].

RANDLA, Ottomar, Pauline m, s. 19.04.11 Läänemaa, eluk. Harjumaa Harku v. Kadaka k., Tallinn, 6 kl., kingsepp, Jalanõude tööstus "Salamander". 22.07.41 mobiliseeriti Punaarmeesse, Arhangelski obl., 857. ehitus-töökolonn, Eesti korpus. [ERAF kart. 23].

RANDLA, Rudolf, Rudolf m, s. 1916, eluk. Tallinn, Kalevi 29-6. 08.01.45 mobiliseeriti Punaarmeesse, Narva, 24846. sõjaväeosa. [KRA,1-3-1].

RANDLA, Rudolf, Toomas m, s. 15.07.12 Saaremaa Kaarma v., eluk. Tallinn, Videviku 87-8, 6 kl., mööbelsepp, tööline Liidu Lennukitehases. 27.07.41 mobiliseeriti Punaarmeesse, Arhangelski obl. Kotlas, 111. töökolonn, metsapunktis, metsatööline, Eesti korpus. [ERAF kart. 23].

RANDLAID, Ilmar, Aleksander m, s. 12.04.12 Saaremaa Lümanda v., eluk. Tallinn-Nõmme, Kase 21-4, 4 kl., puusepp, Ehitustrust nr.2. 27.07.41 mobiliseeriti Punaarmeesse, Sverdlovski obl. Krasnouralsk, 789. tööpataljon, Eesti korpus, sapöör. [ERAF kart. 23].

RANDLEHT, Feliks m. 1941 mobiliseeriti Punaarmeesse, oli saksa sõjavangis Polotskis ja teistes laagrites. [ERA,R-1606-1-187,lk177].

RANDLEPP, Aleksander, August m, s. 07.03.15 Võrumaa Orava v., eluk. Tallinn, Tulika 1-13, 6 kl., rätsep, artell "Rüüs". 07.41 mobiliseeriti Punaarmeesse, Tšeljabinski obl. Zlatoust, rätsep, Eesti korpus, 300. laskurpolk, 779. suurtükipolk, surn. 22.06.42. [U.Usai IR; ERAF kart. 23].

RANDLEPP, Alfred, August m, s. 22.11.18, eluk. Harjumaa Rapla v., põllutööline. 22.07.41 mobiliseeriti Punaarmeesse, Tšeljabinsk, 1044. tööpataljon, surn. 02.42 tööpataljonis nälga. [ZEV III köide; A.K. tööpat.; ERA,1608-2-409,lk159].

RANDLEPP, Arved, Villem m, s. 17.06.09 Tallinn, eluk. Tallinn, Israeli 5-14, keskh., maamõõtja, ehituskümnik, Merekaubasadam. 28.07.41 mobiliseeriti Punaarmeesse, Arhangelski obl., 111. töökolonn, tööline, Eesti korpus, 779. suurtükipolk, 925. laskurpolk, 22.10.44 langes sõjas. [ERAF kart. 23; ZEV III köide; KRA,9-4-2].

RANDLEPP, Vilhelm m. 07.41 mobiliseeriti Punaarmeesse, 25.08.41 pääses hukkuvalt laevalt "Eestirand". [Linna Teataja 11.09.41].

RANDLEPP, Voldemar, August m, s. 27.04.22 Harjumaa Rapla v., eluk. sama, algh., põllutööline vanemate talus. 03.07.41 mobiliseeriti Punaarmeesse, Tatari ANSV Kaasan, tööpataljon, lihttööline, Eesti korpus, 921. laskurpolk. [ERAF kart. 23].

RANDLEPP, Voldemar, Eleonore ka Tisch m, s. 12.05.15, eluk. Tallinn, ketitööline. 26.08.41 mobiliseeriti Punaarmeesse. [ZEV III köide].

RANDLO, Ahto, Martin m, s. 08.08.15 Kuressaare, eluk. Rakvere, 6 kl., lihttööline, vanglaülema abi, Rakvere vangla nr.5. 1941 Venemaa, Eesti korpus, 354. laskurpolk, velsker. [ERAF kart. 23].

RANDLO, Aleksander, Martin in ka Mart m, s. 30.12.05 Peterburi kub, eluk. Narva, Paemurru 22-6, 6 kl., tööline, Kreenholmi vabrik, remontpoolmeister. 26.08.41 mobiliseeriti Punaarmeesse, Arhangelski obl. Pinega, 858. ehitus-töökolonn, brigadir, Eesti korpus, 925. laskurpolk. [ERAF kart. 23; ZEV III köide].

RANDLO, Artur, Kustav ka Randloo, in ka Gustav m, s. 02.01.16 Läänemaa Oru v., eluk. sama, 6 kl., põllumees vanemate talus, kalur. 22.07.41 mobiliseeriti Punaarmeesse, Arhangelski obl., 857. tööpataljon, ehitustööline, Eesti korpus. [ERAF kart. 23; ZEV III köide].

RANDLO, Endel, Arthur m, s. 01.07.21 Tallinn, eluk. Harjumaa, põllutööline, 7 kl., taluperemees, 04.07.41 mobiliseeriti Punaarmeesse, arr. 15.09.41, §19-58-1b, 58-10 lg.2, surn. eeluurimisel 28.03.42, Kaitseliit, nõukogudevastane propaganda. [ZEV III köide; R2].

RANDLO, Harri, Gustav m, s. 1918, eluk. Tallinn, Kappeli 3-17, maaler. 03.01.45 mobiliseeriti Eesti Laskurkorpusesse. [KRA,1-3-2].

RANDLO, Johannes, Jeremias m, s. 02.12.20 Järvamaa Väinjärve v., eluk. Paide v. Eivere k. Eru t., 5 kl., talupidaja. 03.07.41 mobiliseeriti Punaarmeesse, Tšeljabinski obl. UAZ, lihttööline, Eesti korpus, 249. laskurdiviis. [ERAF kart. 23; ZEV III köide].

RANDLOO, Johann, Johan m, s. 14.11.20, eluk. Pärnumaa. Õlletehasetööline. 02.07.41 mobiliseeriti Punaarmeesse. [ZEV III köide].

RANDMA, Alfred, Johannes m, s. 16.03.14, eluk. Tallinn, politseikordnik. 27.07.41 mobiliseeriti Punaarmeesse. [ZEV III köide].

RANDMA, August, Juhan ka Randmaa m, s. 03.02.12 Läänemaa Kõrgessaare v. Rootsi k., eluk. sama, 4 kl., puusepp, Riigi Ehitustrust nr.1, põllutööline. 22.07.41 mobiliseeriti Punaarmeesse, Vologda obl., 360. töökolonn, Eesti korpus, 300. laskurpolk, 16.12.42 langes Velikije Luki all. [ERAF kart. 23; ZEV III köide; KRA,9-4-2; V.Luki in memoriam].

RANDMA, Edgar, Johannes in ka Juhannes m, s. 18.04.10 Narva, Suur-Kreenholmi 1-3, eluk. sama, 4 kl., tekstiilitööline, kraasija Kreenholmis. 26.07.41 mobiliseeriti Punaarmeesse, Sverdlovski obl. Rež, 787. tööpataljon, Eesti korpus. [ERAF kart. 23; ZEV III köide].

RANDMA, Eduard, Hans m, s. 26.04.1897, eluk. Harjumaa, põllutööline. 20.08.41 mobiliseeriti Punaarmeesse, 25.08.41 pääses hukkuvalt laevalt "Eestirand". [Linna Teataja 30.09.41; ZEV III köide].

RANDMA, Eduard, Jaan ka Randmaa m, s. 30.11.12, eluk. Harjumaa Kernu v., taluomanik. 20.08.41 mobiliseeriti Punaarmeesse, Tšeljabinski obl Tšebarkul, 249. laskurdiviis, 921. laskurpolk, surn. formeerimisel 24.08.42 verisesse kõhutõppe, ka surn. 28.08.42. [U.Usai IR; ZEV III köide; ERA,1608-2-409,lk159,186].

RANDMA, Elmar, Johannes ka Randmaa m, s. 12.12.12 Järvamaa Väinjärve v., eluk. Väinjärve v., Harjumaa, 8 kl., põllutöökooliõpilane, masinist-traktorist, Aruküla turbatööstus. 22.07.41 mobiliseeriti Punaarmeesse, Arhangelski obl., tööpataljon, teedeehitusel, Eesti korpus. [ERAF kart. 23; ZEV III köide].

RANDMA, Ernst, Ruben m, s. 05.11 Narva, eluk. Paide, Pärnu 88, keskh., sõjaväelane. 1941 Looderindel, Eesti korpus, 7. laskurdiviis, surn. [ERAF kart. 23; A.K. kaust 13].

RANDMA, Harald, Juhan ka Randmaa, in ka Juhannes m, s. 02.10.13 Läänemaa Kõrgessaare v. Rootsi k., eluk. sama, 4 kl., põllumees, puusepp, sõjaväebaasis. 22.07.41 mobiliseeriti Punaarmeesse, Vologda obl., ehituspataljon, Eesti korpus, 63. tagavaralaskurpolk. [ERAF kart. 23; ZEV III köide; O.Mägi].

RANDMA, Harri, Aleksander m, s. 23.06.16 Tallinn, eluk. Tallinn, Nõmme 24-1, lõpetamata kõrgh., pearaamatupidaja-asjaajaja restoranis "Du Nord", pangaametnik. 13.08.41 mobiliseeriti Punaarmeesse, Usbeki NSV, Buhaara obl., kolh. "Sotsialism", Eesti korpus, 300. laskurpolk. [ERAF kart. 23].

RANDMA, Heino, William m, s. 1925, eluk. Nõmme, Kaevu 7-1. 1944 mobiliseeriti Punaarmeesse. [KRA,1-3-1].

RANDMA, Härm, Heinrich m, s. 09.05.08, eluk. Tallinn, ametnik. 27.07.41 mobiliseeriti Punaarmeesse. [ZEV III köide].

RANDMA, Juhan, Jaan m, s. 18.11.07, eluk. Läänemaa, põllutööline. 22.07.41 mobiliseeriti Punaarmeesse. [ZEV III köide].

RANDMA, Juhan, Robert ka Randmaa m, s. 12.05.11 Järvamaa Ambla v., eluk. Tallinn, 8 kl., tisler, töökoda "Uudne Mööbel". 27.07.41 mobiliseeriti Punaarmeesse, Sverdlovski obl. Krasnouralsk, tööpataljon, Eesti korpus, 1. laskurpolk. [ERAF kart. 23].

RANDMA, Kaljo, Oskar m, s. 18.06.19, eluk. Tallinn, Küti 15, tehnik, aspirant, tegevväelane, nooremseersant. 22.06.41 saadeti sunniviisil Venemaale, oli saksa sõjavangis Königsbergis, jäi Saksamaale. [ZEV IV köide; ERA,R-1606-1-187,lk45].

RANDMA, Kalju m. 07.41 mobiliseeriti Punaarmeesse, 25.08.41 pääses hukkuvalt laevalt "Eestirand". [Linna Teataja 13.09.41].

RANDMA, Kalju, Jakob ka Randmaa m, s. 17.03.14, eluk. Tallinn, põllutööline. 28.07.41 mobiliseeriti Punaarmeesse, 249. laskurdiviis, 917. laskurpolk, surn. formeerimisel haigusesse 20.03.42. [U.Usai IR; ZEV III köide; KRA,9-4-2].

RANDMA, Karl, Aleksander en ka Kaarel m, s. 23.04.10 Järvamaa Kareda v., eluk. Tallinn-Nõmme, Harku 11-1, 9 kl., metallitreial Arsenalis. 28.07.41 mobiliseeriti Punaarmeesse, Arhangelski obl., 112. tööpataljon, sepp, Eesti korpus, 921. laskurpolk, 21.12.42 teadmata kadunud Alekseikovo k. all, oli saksa sõjavangis Polotskis ja teistes laagrites. [ERAF kart. 23; ZEV III köide; ERA,R-1606-1-187,lk177; V.Luki in memoriam].

RANDMA, Karl, Karl m, s. 1902, eluk. Tallinn, Tatari 62-1, tööline. 24.01.45 mobiliseeriti Punaarmeesse, sadam. [KRA,1-3-1,4].

RANDMA, Martin, Johannes ka Randmaa m, s. 20.03.21, eluk. Harjumaa, põllutööline. 03.07.41 mobiliseeriti Punaarmeesse, maetud Sverdlovski obl. Kamõšlovi kalmistu. [U.Usai 2R; ZEV III köide].

RANDMA, Oskar, Aleksander m, s. 29.11.19, eluk. Harjumaa, põllutööline, kalur. 22.08.41 mobiliseeriti Punaarmeesse. [ZEV III köide].

RANDMA, Richard, August m, s. 27.10.21 Rakvere, eluk. Viljandi, Tartu 3, 7 kl., sadulsepp. 03.07.41 mobiliseeriti Punaarmeesse, Sverdlovski obl., 862. tööpataljon, Eesti korpus, 27. laskurpolk. [ERAF kart. 23].

RANDMA, Roman m. 07.41 mobiliseeriti Punaarmeesse, 25.08.41 pääses hukkuvalt laevalt "Eestirand". [Linna Teataja 18.09.41].

RANDMA, Rudolf-Voldemar, Ruben m, s. 29.04.08 Narva, eluk. Narva, Kooli 8-2b, 9 kl., elektrik, kinomehaanik, kino "Koit". 26.07.41 mobiliseeriti Punaarmeesse, Sverdlovski obl. Rež, töökolonn, Eesti korpus, 354. laskurpolk. [ERAF kart. 23; ZEV III köide].

RANDMA, Venda, Jaan en ka Vendel m, s. 03.08.18 Valgamaa Lõve v., eluk. Tallinn, kõrgh., raamatupidaja, Polügraafiatööstuse Peavalitsus. 10.08.41 mobiliseeriti Punaarmeesse, Sverdlovski obl. Irbit, tööüksus, metsatööl, Eesti korpus, 925. laskurpolk, 06.01.43 surn. haavadesse Velikije Luki all. [ERAF kart. 23; KRA,9-4-2; V.Luki in memoriam].

RANDMA, Voldemar, Johannes m, s. 08.03.15, eluk. Harjumaa Padise v., põllutööline. 23.07.41 mobiliseeriti Punaarmeesse, Arhangelski obl., surn. 06.05.42. [ZEV III köide; ERA,1608-2-409,lk186].

RANDMAA m, eluk. Tallinn. Pirita metsnik. 1941 mobiliseeriti Punaarmeesse, Arhangelski obl. Baika, surn. 02.42 nõrkusesse. [ERA,1608-2-409].

RANDMAA, **Ain, Jüri** m, s. 04.10.15, eluk. Tallinn, vangivalvur. 27.07.41 mobiliseeriti Punaarmeesse. [ZEV III köide].

RANDMAA, **Alfred, Juhan** m, s. 11.09.11 Läänemaa Kärdla, eluk. Tallinn, tööline. 27.07.41 mobiliseeriti Punaarmeesse. [ZEV III köide; O.Mägi].

RANDMAA, **Ali, August** m, s. 1923, eluk. Tallinn, Neeme 5-3. 11.11.44 mobiliseeriti Punaarmeesse, tagavarapataljon, 8. korpus. [ZEV III köide].

RANDMAA, **Artur, Johannes** m, s. 30.08.16, eluk. Tallinn, autotööline. 27.07.41 mobiliseeriti Punaarmeesse. [ZEV III köide].

RANDMAA, **Artur, Mihkel** m, s. 17.11.1900, eluk. Läänemaa, talupidaja. 20.08.41 mobiliseeriti Punaarmeesse. [ZEV III köide].

RANDMAA, **Edgar, Sergei** m, s. 25.06.19 Läänemaa Pühalepa v., eluk. Tallinn, Koidu 11-9, 6 kl., rauatreial, Saare jalgrattatöästus, ajateenija, tegevväelane. 1941 saadeti sunniviisil Venemaale, Molotovi obl. Lõsva, 46. töökolonn, Eesti korpus. [ERAF kart. 23; ZEV IV köide].

RANDMAA, **Eduard, Jaan** m, eluk. Harjumaa Kernu v. 1941 mobiliseeriti Punaarmeesse, Tšeljabinski obl. Tšebarkul, Eesti korpus, 15.08.42 surn. haigusesse. [ERA,1608-2-409,lk159; KRA,9-4-2].

RANDMAA, **Endel, Johannes** m, s. 30.04.22 Tartu, eluk. Virumaa Kunda. 03.07.41 mobiliseeriti Rakveres, Sverdlovski obl. UAZ Kirovgrad, 860. tööpataljon, Eesti korpus, 249. laskurdiviis. [A.K. tööpat. kart.].

RANDMAA, **Evald, Eduard** m, s. 1916 Virumaa Haljala v., eluk. Tallinn, Sõja 15-11, normeerija. 1945 mobiliseeriti Eesti Laskurkorpusesse, Tallinna meresadam, remont, arr. 20.11.46, Tallinn, Graniidi 15-6, trib. 28.03.47, §58-1b, 10+3, Oblag, Aleksandrov Sahhalinil, vab. 05.12.52. Deserteeris Punaarmeest 1941. [PC, 15498].

RANDMAA, **Gunnar, Karl** ka Randma m, s. 01.10.18, eluk. Tallinn, pangaametnik. 27.07.41 mobiliseeriti Punaarmeesse, Eesti korpus, 300. laskurpolk, nooremseersant, 07.01.43 langes Velikije Luki all. [ZEV III köide; V.Luki in memoriam; KRA,9-4-2].

RANDMAA, **Heino, Jüri** m, s. 1921 Harjumaa Kolga v., eluk. Kolga v. Virve k, 7 kl., meremees, kaubalaevastik "Baltimeri". 1941 Araali meri, kaubalaevas tööline, Eesti korpus. [ERAF kart. 23].

RANDMAA, **Herbert, Eduard** m, s. 20.07.20, eluk. Virumaa, uksehoidja, ajateenija, tegevväelane. 03.07.41 saadeti sunniviisil Venemaale, 1 tagavarapolk, 18.03.42 surn. haigusesse, maetud Sverdlovski obl. Kamõšlovi kalmistu. [U.Usai IR,2R; ZEV IV köide; KRA,9-4-2].

RANDMAA, **Hermann, Aleksander** m, s. 01.04.14 Läänemaa Kõrgessaare v. Mudaste k., eluk. sama, talupidaja. 22.07.41 mobiliseeriti Punaarmeesse, Eesti korpus, rindel, langes Velikije Luki all. [ZEV III köide; O.Mägi].

RANDMAA, **Hugo, Jakob** m, s. 1911, eluk. Harjumaa, põllutööline. 14.07.41 mobiliseeriti Punaarmeesse. [ZEV III köide].

RANDMAA, **Jaan, Johannes** m, s. 24.06.09 Narva, eluk. Narva, Peetri 27a-2, 3 kl., tööline, paemurdja paemurrus, Kreenholmi Manufaktuur, tekstiilitööline. 26.07.41 mobiliseeriti Punaarmeesse, Sverdlovski obl. Rež, 787. tööpataljon, Eesti korpus, 300. laskurpolk. [ERAF kart. 23; ZEV III köide].

RANDMAA, **Jevgeni, Fjodor** m, s. 01.09 Läänemaa Sinalepa v., eluk. Rakvere, 8 kl., katlakütja, NKVD operatiivvolinik linnas. 1941 NKVD spetslaager Kostromas, Jaroslavli obl., Eesti korpus. [ERAF kart. 23].

RANDMAA, **Johannes, Karl** m, s. 08.04.20, eluk. Valgamaa, vabrikutööline. 03.07.41 mobiliseeriti Punaarmeesse. [ZEV III köide].

RANDMAA, **Julian** m. 1941 mobiliseeriti Punaarmeesse, 24.12.42 langes Velikije Luki all. [V.Luki in memoriam].

RANDMAA, **Jüri, Karl** m, s. 02.01.18, eluk. Valgamaa, ajateenija, tegevväelane. 1941 saadeti sunniviisil Venemaale. [ZEV IV köide].

RANDMAA, **Leo, August** ka Randma m, s. 21.02.20 Tallinn, eluk. Tallinn, Tõnismägi 9-3, 12 kl., gümnaasiumiõpilane, trükitööline, trükikoda "Punane Täht". 02.07.41 mobiliseeriti Punaarmeesse, Saraatovi obl Pugatšov, tööpataljon, Eesti korpus, 7. laskurdiviis. [ERAF kart. 23].

RANDMAA, **Madis, Johannes** m, s. 18.07.01, eluk. Harjumaa, puusepp. 20.08.41 mobiliseeriti Punaarmeesse. [ZEV III köide].

RANDMAA, **Mihkel, Theodor** ka Randma m, s. 1913 Harjumaa Rae v., eluk. Kiviõli, 4 kl., tööline. 1941 Punaarmee, arr. 05.08.41, erin. 21.02.42, §58-10 lg.2, 10a, 2. kohus, Astrahani ringkonnakohus, §58-10 lg.2, surmaotsus, 06.03.42 asend. 10+5, Astrahani vangla, surn. 05.07.42, Soome raadiosaadete kuulamine, nõukogudevastane agitatsioon vanglas. [R3 7208-E, 28375].

RANDMAA, **Oskar, Johannes** m, s. 21.01.19 Läänemaa Kärdla, eluk. sama, ajateenija, tegevväelane. 06.41 saadeti sunniviisil Venemaale, 249. laskurdiviis, 21. laskurpolk, 12.42 langes rindel. [ZEV IV köide; ERA,1608-2-409; O.Mägi].

RANDMAA, **Oskar-Eduard, Martin** end. Anzov, Hansen m, s. 10.06.02 Tartu, eluk. sama. EV kapten. Punaarmees 180. diviisi administratiiv-majandusosakonna ülem II järgu intendandi auastmes, arr. 14.06.41 Petseris, süüdistuskokkuvõte 23.10.41 - Eesti sõjaväe ohvitser, sõjalise kasvatuse instruktor keskkoolides, levitas kaasteenijate hulgas nõukogudevastaseid meeleolusid, erin. otsusega 05.09.42 mõisteti 10 aastaks paranduslike tööde laagrisse, surn. 04.08.43 Irkutski obl. Taišetis. [Ü.Uluots, Eesti ohvitseride saatus; R3; 8639-E].

RANDMAA, **Roman-Kaspar, Jakob** m, s. 29.08.10 Tallinn, eluk. sama, 5 kl., teenistuja, ökonomist, riidevabrik "Keila". 17.08.41 mobiliseeriti Punaarmeesse, Sverdlovski obl. Kakva, söepõletustööline, Eesti korpus, 300. laskurpolk. [ERAF kart. 23; ZEV III köide].

RANDMAA, **Rudolf, Liisa** m, s. 19.08.18 Harjumaa Keila v., eluk. Keila v. Karjaküla mõis, 7 kl., zootehnik, meistrina rebasekasvatuses. 22.07.41 mobiliseeriti Punaarmeesse, Arhangelski obl., tööpataljon, Eesti korpus, 917. laskurpolk, kergelt haavatud. [ERAF kart. 23].

RANDMAA, **Rudolf, Peeter** ka Randma m, s. 16.01.07 Tallinn, eluk. Tallinn, Rapla 12-4, algh., voorimees. 28.07.41 mobiliseeriti Punaarmeesse, Arhangelski obl. Kotlas, ehituspataljon, Eesti korpus, 354. laskurpolk, hobusemees, 01.01.43 langes Velikije Luki all. [ERAF kart. 23; KRA,9-4-2; V.Luki in memoriam].

RANDMAN, **Edmund-Gottfried, Jakob** ka Randmann m, s. 09.01.07 Tallinn, eluk. Tallinn, Köie 18-3, lõpetamata kõrgh., ökonomist, tollideklarant. 09.07.41 mobiliseeriti Punaarmeesse, Sverdlovski obl. Irbit, tööüksus, metsamajand, tööline, Eesti korpus, 779. laskurpolk. [ERAF kart. 23; ZEV III köide].

RANDMAN, Voldemar, Mihkel ka Randmann m, s. 25.08.11, eluk. Läänemaa, villaketraja. 22.07.41 mobiliseeriti Punaarmeesse, maetud Sverdlovski obl. Kamõšlovi kalmistu. [U.Usai 2R; ZEV III köide].

RANDMANN, Arend, Toomas ka Randman m, s. 28.09.11 Virumaa Palmse v., eluk. Palmse v. Lahe k., Tallinn, keskh., kaugesõidukapten aurikul "Kotkas", tüürimees. 26.07.41 mobiliseeriti Punaarmeesse, Arhangelski obl., ehitustöödel, Eesti korpus, 1. laskurpolk. [ERAF kart. 23; ZEV III köide].

RANDMANN, Arvet, Mihkel en ka Arved m, s. 03.01.18 Harjumaa Rapla v., eluk. Läänemaa Märjamaa v. Kasti as., 6 kl., tekstiilitööline, sõjaväelane, ajateenija, tegevväelane, 22. laskurkorpus. 1941 saadeti sunniviisil Venemaale, Molotovi obl. Ergatsi kipsikaevandus, Eesti korpus. [ERAF kart. 23; ZEV IV köide]. Täpsustamine: sünd. ka 21.12.1917.

RANDME, Aleksander m. 07.41 mobiliseeriti Punaarmeesse, 25.08.41 pääses hukkuvalt laevalt "Eestirand". [Linna Teataja 20.09.41].

RANDMER, Ansi, Ottmar m, s. 14.10.16 Harjumaa, eluk. Virumaa. Jägala metsavaht. 22.07.41 mobiliseeriti Punaarmeesse, Arhangelski obl. Kotlas, tööpataljon, surn. Baikas tööpataljonis 10.11.42 kell 18.30 nälga. (meenutas Riisalu Kadrinast). [ZEV III köide; A.K. tööpat.; ERA,1608-2-409,lk186].

RANDMER, Olaf, Juhan en ka Olav m, s. 02.01.01 Peterburi, eluk. Tallinn, Tartu mnt. 41-5, keskh., kapten, tegevväelane, 22. laskurpolk. 03.07.41 saadeti sunniviisil Venemaale, Põhja-Läänerindel, Tatari ANSV Musljumovo raj., sõjalise kasvatuse juhataja, Eesti korpus, 779. suurtükipolk. [ERAF kart. 23; ZEV IV köide].

RANDMER, Roman, Johann m, s. 27.07.09, eluk. Tallinn, pangaametnik. 17.08.41 mobiliseeriti Punaarmeesse. [ZEV III köide].

RANDMER, Udus, Johan en ka Uuden, in ka Johannes m, s. 16.11.20 Tallinn, eluk. Tallinn-Nõmme, Rahu 7, 13 kl., joonestaja, üliõpilane TPI-s masinaehituse osakonnas. 02.07.41 mobiliseeriti Punaarmeesse, Tšeljabinski obl., vabrikus elektrik, Eesti korpus, 300. laskurpolk. [ERAF kart. 23; ZEV III köide].

RANDMER, Ülo, Alfred m, s. 07.10.21, eluk. Tallinn, gümnaasiumiõpilane. 02.07.41 mobiliseeriti Punaarmeesse, Eesti korpus. [ZEV III köide; A.K. kaust 12].

RANDMERE, Alfred, Joosep m. 1941 mobiliseeriti Punaarmeesse, maetud Sverdlovski obl. Kamõšlovi kalmistu. [U.Usai 2R].

RANDMERE, August, Joosep m, s. 26.01.17, eluk. Harjumaa Keila, kalur. 27.07.41 mobiliseeriti Punaarmeesse, Arhangelski obl., Baika 23. suurtükipolk, surn. 22.06.42. [U.Usai IR; ZEV III köide; ERA,1608-2-409,lk186].

RANDMERE, Kaarel, Jüri m, s. 12.07.1892, eluk. Tallinn, kapten, tegevväelane. 06.41 saadeti sunniviisil Venemaale, oli saksa sõjavangis Königsbergis, jäi Saksamaale. [ZEV IV köide; ERA,R-1606-1-187,lk45,lk60].

RANDMERE, Raimond-Vello, Kaarel m, s. 29.10.22, eluk. Tallinn, keskkooliõpilane. 02.07.41 mobiliseeriti Punaarmeesse. [ZEV III köide].

RANDMETS, Ernst, Jaan m, s. 12.12.10 Järvamaa, eluk. Tallinn, Liivalaia 17-9, 11 kl., ökonomist, plaaniosakonna juhataja asetäitja tööstuses "Kawe". 27.07.41 mobiliseeriti Punaarmeesse, Arhangelski obl. Ekonomija, 1110. ehitus-töökolonn, Eesti korpus, 300. laskurpolk. [ERAF kart. 23].

RANDMETS, Lembit, Voldemar m, s. 28.11.21 Haapsalu, eluk. sama, keskkooliõpilane. 05.08.41 mobiliseeriti Punaarmeesse, Eesti korpus, võttis osa Velikije Luki, Eesti ja Kuramaa lahingutest. [ZEV III köide; ERAF kart. 6-3].

RANDMETS, Paul, Jaan m, s. 05.04.09 Järvamaa Kuksema v., eluk. Tallinn, Liivalaia 17-2, keskh., raamatupidaja-kalkulaator lakitööstuses. 27.07.41 mobiliseeriti Punaarmeesse, Sverdlovski obl. Rež, 788. tööpataljon, autojuht, Eesti korpus, 27. laskurpolk. [ERAF kart. 23; ZEV III köide].

RANDMU, Arvo, Adrian m, s. 25.01.23 Pärnu, eluk. Tallinn, 10 kl., statistik, Riigipanga Kontor, Tallinna hävituspataljon. 04.07.41 läks vabatahtlikult Punaarmeesse, Leningradis sõjaväes, Eesti korpus. [ERAF kart. 23; A.K. kaust 6-87,96].

RANDMU, Eduard 18 aastane m. Eesti korpus 1942-1945. [A.K. kaust 9].

RANDMÄE, Arnold, Jaan m, s. 1905, eluk. Tallinn, Magasini 3a-34, tööline. 24.01.45 mobiliseeriti Punaarmeesse, sadam. [KRA,1-3-1,4].

RANDMÄE, Arnold, Jakob m, s. 11.05.18, eluk. Virumaa Väike-Maarja v. Koonu k., põllutööline. 26.07.41 mobiliseeriti Punaarmeesse, Eesti korpus, 249. laskurdiviis, 779. suurtükiväepolk, surn. formeerimisel haigusesse 14.07.42. [U.Usai IR; ZEV III köide; A.K. tööpat.; KRA,9-4-2].

RANDMÄE, Eduard, Juhan m, s. 11.07.06, eluk. Harjumaa, sepp. 20.08.41 mobiliseeriti Punaarmeesse. [ZEV III köide].

RANDMÄE, Erich, Johannes ka Raudmäe m, s. 01.07.19, eluk. Tartumaa Avinurme v., põllutööline, ajateenija, tegevväelane. 06.41 saadeti sunniviisil Venemaale, oli saksa sõjavangis Königsbergis, vab. Valgas 09.11.41. [ZEV IV köide; ERA,R-1606-1-187,lk45].

RANDMÄE, Heino-Ilmar, Paul m, s. 08.09.22, eluk. Tartumaa, keskkooliõpilane. 02.07.41 mobiliseeriti Punaarmeesse. [ZEV III köide].

RANDMÄE, Hugo, Jakob m, s. 14.02.1890 Virumaa Vao v., eluk. Rakvere, Laada 41-1, 3 kl., äriteenija, Viru Tarbijate Kooperatiiv, autojuht. 26.07.41 mobiliseeriti Punaarmeesse, Arhangelski obl., 858. ehituspataljon, silla ehitusel. Eesti korpus. [ERAF kart. 23]. Täpsustamine: sünd. ka 14.02.1910.

RANDMÄE, Karl, Peeter m, s. 1907, eluk. Tartu. 1941 mobiliseeriti Punaarmeesse, 14.12.42 langes Velikije Luki all. [V.Luki in memoriam].

RANDMÄE, Leo, Juhannes m, s. 18.04.16 Tartumaa Pala v., eluk. sama, 8 kl., motorist, autojuht, traktorist, ÜLKNÜ organisaator Virumaal Tudulinna vallas. 1941 Gorki, laskemoonatööstus, lihttööline, Eesti korpus. [ERAF kart. 23].

RANDMÄE, Rein, Oskar m, s. 18.11.1898 Valgamaa Laatre v., eluk. Tartumaa Kasepää v., 9 kl., vallasekretär, Täitevkomitee sekretär. 07.41 mobiliseeriti Punaarmeesse, Arhangelski obl. 3. ehituspataljon, Eesti korpus. [ERAF kart. 23].

RANDMÄE, Udo, Emilie m, s. 16.05.22 Järvamaa Särevere v., Suure-Jaani, eluk. Tallinn, algh., lukksepp. 02.07.41 mobiliseeriti Punaarmeesse, Saraatovi obl. Balašov, kolhoositööline, Eesti korpus, 300. laskurpolk, 31.12.42 langes Velikije Luki all. [ERAF kart. 23; V.Luki in memoriam; KRA,9-4-2].

RANDMÄE, Valter, Jaan in ka Jakob m, s. 16.01.13 Harjumaa, eluk. Tallinn, Toompuiestee 9-10, 6 kl., meremees, lihttööline, sepp, tehas "Punane Krull". 07.41 mobiliseeriti Punaarmeesse,

Arhangelski obl., tööpataljon, kingsepp, Eesti korpus, 925. laskurpolk, 22.12.42 teadmata kadunud Alekseikovo k. all, oli saksa sõjavangis Polotskis ja teistes laagrites. [ERAF kart. 23; ZEV III köide; ERA,R-1606-1-187,lk177; V.Luki in memoriam].

RANDNA, Richard, Peet m, s. 24.04.19, eluk. Pärnumaa Kilingi-Nõmme, üleajateenija, tegevväelane. 06.41 saadeti sunniviisil Venemaale, oli saksa sõjavangis Königsbergis, vab. Valgas 09.11.41. [ZEV IV köide; ERA,R-1606-1-187,lk45].

RANDNURM, Endel, Eduard m, s. 23.09.15, eluk. Tallinn, ehitustööline. 27.07.41 mobiliseeriti Punaarmeesse, Eesti korpus, 7. laskurdiviis, 354. laskurpolk. [ZEV III köide; A.K. kaust 13; ERAF kart. 6-3].

RANDNURM, Heino, Eduard m, s. 1914 Tallinn, tööline. 27.07.41 mobiliseeriti Punaarmeesse. [ZEV III köide].

RANDOJA, Albert, Juhan m, s. 11.01.13, eluk. Tallinn. Lutheri vabriku tööline. 27.07.41 mobiliseeriti Punaarmeesse, Tšeljabinski obl. Tšebarkul, Eesti korpus, 249. laskurdiviis, 917. laskurpolk, surn. formeerimisel haigusesse 23.03.42. [U.Usai IR; ZEV III köide; ERA,1608-2-409,lk186; KRA,9-4-2].

RANDOJA, Aleksander, Aleksander m, s. 02.09 Järvamaa Paide v., eluk. Paide v. Seinapalu k., Viljandi, 4 kl., põllutööline. 07.41 mobiliseeriti Punaarmeesse, Arhangelski obl., Kotlas, 109. töökolonn, lihttööline, Eesti korpus, 917. laskurpolk. [A.K. kaust 5-10; ERAF kart. 23].

RANDOJA, Aleksei, Mihkel en ka Alfei m, s. 27.11.12, eluk. Saaremaa, põllutööline. 03.08.41 mobiliseeriti Punaarmeesse. [ZEV III köide].

RANDOJA, Alfred, Karl in ka Kaarel m, s. 14.05.10 Tartumaa Kuremaa v., eluk. sama, 4 kl., motorist, lukksepp, talupidaja. 23.07.41 mobiliseeriti Punaarmeesse, Arhangelski obl. Molotovsk, lukksepp, Eesti korpus, 1. laskurpolk. [ERAF kart. 23; ZEV III köide]. Täpsustamine: sünd. ka 14.05.1912.

RANDOJA, Ellart, Rudolf m, s. 16.11.12 Virumaa Mäetaguse v., eluk. Tallinn, Tompi 6-1, 9 kl., kingsepp, raamatupidaja, ärijuht, artell "Terasking". 02.08.41 mobiliseeriti Punaarmeesse, Tšeljabinski obl., 794. ehitus-töökolonn, Eesti korpus, 249. laskurdiviis, keemiateenistuse ülem, võttis osa Velikije Luki, Eesti ja Kuramaa lahingutest. [ERAF kart. 23; ZEV III köide].

RANDOJA, Emil, Juhan in ka Johannes m, s. 16.07.14 Tallinn, eluk. Tallinn, Koidu 104-6, 6 kl., lukksepp, Masinaehitustehas nr. 423. 27.07.41 mobiliseeriti Punaarmeesse, Arhangelski obl. Kotlas, metsatöödel, Eesti korpus, 925. laskurpolk. [ERAF kart. 23].

RANDOJA, Endel, Johannes m, s. 20.07.20, eluk. Tartumaa, savitööstuse tööline. 23.07.41 mobiliseeriti Punaarmeesse. [ZEV III köide].

RANDOJA, Erich, Aleksander m, s. 08.09.21 Virumaa Küti v., eluk. Tallinn, algh., maaler, Veobaas nr.2. 07.41 mobiliseeriti Punaarmeesse, Tšeljabinsk, 1044. töökolonn, Eesti korpus. [ERAF kart. 23].

RANDOJA, Evald, Jaan m, s. 20.02.20 Simbirsk, eluk. Põltsamaa, Roheline 8, 6 kl., rätsep. 03.07.41 mobiliseeriti Punaarmeesse, Sverdlovski obl., 862. tööpataljon, rätsep, Eesti korpus, 27. laskurpolk, 20.12.42 langes Velikije Luki all. [ERAF kart. 23; KRA,9-4-2]. Täpsustamine: sünd. ka 19.02.1920.

RANDOJA, Feliks m, eluk. Tallinn. 1941 mobiliseeriti Punaarmeesse, tööpataljon, Eesti korpus, 118. diviis. [Ojakäär2].

RANDOJA, Friedrich, Kusta m, s. 12.05.22 Tartumaa Kiidjärve v., eluk. Tallinn, 6 kl., orkestrant, Tondi Sõjakoolis orkestris. 1941 Tallinna Jalaväe Sõjakool Slavgorodis, Eesti korpus, 27. laskurpolk, 373. laskurpolgu orkestrant, seersant. [ERAF kart. 23; ERAF kart. 6-3].

RANDOJA, Harald-Heinrich, August m, s. 02.04.10, eluk. Harjumaa Kose, tisler. 22.07.41 mobiliseeriti Punaarmeesse, Tšeljabinski obl. Tšebarkul, 249. laskurdiviis, 925. laskurpolk, nooremseersant, surn. formeerimisel 19.04.42. [U.Usai IR; ZEV III köide; ERA,1608-2-409,lk186].

RANDOJA, Ilmar, Jaan m, s. 16.08.20 Tartumaa, eluk. Tartumaa Voore v. Nuudi t., 6 kl., rätsep, põllutööline. 03.07.41 mobiliseeriti Punaarmeesse, Sverdlovski obl. Kirovgrad, Eesti korpus, 249. laskurdiviis, 21.12.42 teadmata kadunud Alekseikovo k. all. [ERAF kart. 23; V.Luki in memoriam].

RANDOJA, Jaan m, s. 1924, eluk. Tallinn. 1941 Punaarmee, Eesti korpus, 925. laskurpolk. [A.K. kaust 14].

RANDOJA, Jaan, Aleksander m, s. 24.06.17, eluk. Harjumaa, põllutööline. 22.07.41 mobiliseeriti Punaarmeesse. [ZEV III köide].

RANDOJA, Jaan, Jaan m, s. 29.08.14 Harjumaa Kohila v., eluk. Tallinn, Kõrre 6-1, keskh., raamatupidaja, kassiir Raudteejaama Kaubakontoris. 08.08.41 mobiliseeriti Punaarmeesse, Sverdlovski obl. Maslovo, tööüksus, maagikaevanduse tööline, Eesti korpus. [ERAF kart. 23; ZEV III köide].

RANDOJA, Jüri, Jaan m, s. 16.10.21, eluk. Tartumaa, põllutööline. 08.08.41 mobiliseeriti Punaarmeesse. [ZEV III köide].

RANDOJA, Karl, Jaan m, s. 20.10.18, eluk. Viljandimaa, kapral, ajateenija, tegevväelane. 1941 saadeti sunniviisil Venemaale. [ZEV IV köide].

RANDOJA, Nigulas, Jaan in. ka Ivan m, s. 16.05.11 Narva, eluk. Virumaa, Kiviõli 211/11, 4 kl., põllutöö, kaevur Kiviõli kaevanduses. 27.07.41 mobiliseeriti Punaarmeesse, Novosibirsk, kolh. "Edasi", Eesti korpus, 27. laskurpolk. [ERAF kart. 23; ZEV III köide].

RANDOJA, Nikolai, Vassili m, s. 16.07.07, eluk. Tallinn, kaevandustööline. 21.08.41 mobiliseeriti Punaarmeesse, 25.08.41 pääses hukkuvalt laevalt "Eestirand". [Linna Teataja 21.09.41; ZEV III köide].

RANDOJA, Olev, Karl m, s. 13.03.19, eluk. Tartumaa, ajateenija, tegevväelane. 06.41 saadeti sunniviisil Venemaale. [ZEV IV köide].

RANDOJA, Valdek m. 1942 Eesti korpus. [A.K. kaust 10].

RANDOJA, Valter, Jaan en ka Voldemar m, s. 1926, eluk. Tallinn, Turba 3, lukksepp. 24.12.44 mobiliseeriti Punaarmeesse, 63. tagavarapolk. [KRA,1-3-1,4].

RANDOJA, Vello, Alma m, eluk. Võrumaa Varstu v. 1941 mobiliseeriti Punaarmeesse, Võru Sõjakomissariaat, Eesti korpus, 24.03.45 langes Läti Kuramaa, maetud Tuški. [A.K. kaust 1-57].

RANDOJA, Vello, August m, s. 16.07.07, eluk. Tartumaa, põllutööline. 23.07.41 mobiliseeriti Punaarmeesse. [ZEV III köide].

RANDOJA, Viktor, Ivan m, s. 1912 Tallinn, eluk. sama, 10 kl., maaler. 27.07.41 mobiliseeriti Punaarmeesse, arr. 08.01.42, erin. 01.07.42, §58-1b, 58-10 lg.2, surmaotsus, otsus täide viidud 25.07.42, nõukogudevastane agitatsioon. [ZEV III köide; R2 ar 28493].

RANDORG, Kirill, Aleksander m, s. 11.15 Tartu, eluk. Tallinn, 11 kl., lukksepp, laohoidja Balti Manufaktuuris. 27.07.41 mobiliseeriti Punaarmeesse, viidi laevaga "Stalin" Leningradi, Sverdlovski obl. Rež, 788. ehituspataljon, laohoidja, Eesti korpus, 354. laskurpolk. [Eesti Sõna 04.04.43; ERAF kart. 23].

RANDORG, Martin, Hans ka Randorf m, s. 23.11.07 Tallinn, eluk. Tallinn, Majaka 8-1, 6 kl., lihttööline, Tallinna Sadam. 27.07.41 mobiliseeriti Punaarmeesse, Arhangelski obl., 1110. töökolonn, sadama kai ehitusel, Eesti korpus, 300. laskurpolk, 11.12.44 surma teade ENSV Sõjakomissariaati. [Eesti Sõna 05.43; ERAF kart. 23; KRA,9-4-3].

RANDPERE, Aleksander, Priidik m, s. 1925, eluk. Läänemaa. 1941 mobiliseeriti Punaarmeesse. [A.K. kaust 6-93].

RANDPERE, Vladimir, Daniel in ka Taniel m, s. 15.09.09 Saaremaa, eluk. Saaremaa Leisi v. Triigi k., 4 kl., lihttööline sadamas. 03.08.41 mobiliseeriti Punaarmeesse, Sverdlovski obl. UAZ, tööpataljon, Eesti korpus, 921. laskurpolk, 21.12.42 teadmata kadunud Alekseikovo k. all. [ERAF kart. 23; KRA,9-4-2; V.Luki in memoriam].

RANDRÜÜT, Arnold, Mihkel m, s. 12.13 Järvamaa Koigi v., eluk. Tapa, Lillaka 6, 6 kl., trükitööline, Tapa trükikoda. 07.41 mobiliseeriti Punaarmeesse, Arhangelski obl. Kotlas, 109. töökolonn, Eesti korpus, 917. laskurpolk. [ERAF kart. 23].

RANDRÜÜT, Eduard, Otto m, s. 16.07.17, eluk. Tallinn, sanitar. 28.07.41 mobiliseeriti Punaarmeesse, Eesti korpus, 249. laskurdiviis, 917. laskurpolk, surn. formeerimisel haigusesse 19.06.42. [U.Usai IR; ZEV III köide; KRA,9-4-2].

RANDRÜÜT, Elmar, Rudolf m, s. 22.06.21 Järvamaa, eluk. Paide, 9 kl., tisler Tööstuskoolis. 06.07.41 mobiliseeriti Punaarmeesse, Gorki, Eesti korpus, 7. laskurdiviis, 27. laskurpolk, võttis osa Velikije Luki lahingutest, 13.12.42 sai haavata. [ERAF kart. 23; ZEV III köide; ERAF kart. 6-3].

RANDRÜÜT, Osvald, Mihkel m, s. 25.04.15 Paide, eluk. Tallinn, 6 kl., maaler, Linna Remonttrustis. 27.07.41 mobiliseeriti Punaarmeesse, Sverdlovski obl. Rež, 788. töökolonn, tööline, Eesti korpus, 27. laskurpolk. [ERAF kart. 23; ZEV III köide].

RANDRÜÜT, Paul, Mihkel in ka Mihhail m, s. 08.07.11 Järvamaa Koigi v., eluk. Tallinn, Väike-Ameerika 24-13, 6 kl., maaler. 27.07.41 mobiliseeriti Punaarmeesse, Molotovi obl., Udmurdi ANSV Sarapul, 316. töökolonn, Eesti korpus, 925. laskurpolk, 07.01.43 teadmata kadunud Velikije Luki all. [A.K. kaust 6-1; ERAF kart. 23; ZEV III köide; V.Luki in memoriam].

RANDU, Oskar m. 1941 suvel mobiliseeriti, Arhangelski obl. Kotlas, tööpataljon, edasine teadmata. [A.K. tööpat.].

RANDUS, Edgar, Julian ka Randusk m, s. 08.10.15 Tallinn, eluk. Tallinn, Soo 47-9, lõpetamata kõrgh., ehitustehnik, Ehitustrust nr.2 "Ehitaja". 08.08.41 mobiliseeriti Punaarmeesse, Sverdlovski obl. Irbit, Volkovo metsatööstus, Eesti korpus 1942-1945, leitnant, 36. üksiksapööripataljon, võttis osa Velikije Luki, Eesti ja Kuramaa lahingutest. [A.K. kaust 2-3; ERAF kart. 23; Uraalidest 152; ERAF kart. 6-3].

RANDUS, Friedrich, Julius m, s. 1912, eluk. Tallinn, Tööstuse 18-9. 19.02.45 mobiliseeriti Punaarmeesse, MPVO. [KRA,1-3-3].

RANDUS, Rudolf-Eduard, Gustav m, s. 11.10.13, eluk. Tallinn, käsitööline. 26.07.41 mobiliseeriti Punaarmeesse. [ZEV III köide].

RANDVA, Osvald, Juhan m, s. 28.11.18, eluk. Läänemaa Saulepi v., põllutööline, aspirant, tegevväelane, nooremseersant. 06.41 saadeti sunniviisil Venemaale, oli saksa sõjavangis Königsbergis, jäi Saksamaale. [ZEV IV köide; ERA,R-1606-1-187,lk45].

RANDVEE, Tarmo, Jaan end. Kirkmann, ka Felin m, s. 26.08.09 Tallinn, eluk. Tallinn, Lennuki 26-1, kõrgh., ehitusinsener, Klaasitööstus "Tarbeklaas". 28.07.41 mobiliseeriti Punaarmeesse, Arhangelski obl. Jarensk, Kopõtovo, 110. töökolonn, Haritonovo, 112. töökolonn, Eesti korpus, surn. Kotlase lähedal tööpataljonis haigusesse. [ERAF kart. 23; ZEV III köide; ERA,1608-2-409].

RANDVEER, Jaan, Karl m, s. 04.17 Virumaa, eluk. Läänemaa, Tallinn, 6 kl., pagar, pagaritööstus Pakri saarel. 07.41 mobiliseeriti Punaarmeesse, Molotovi obl. Zakamsk, 792. ehitustöökolonn, Eesti korpus, 23. suurtükipolk. [ERAF kart. 23; A.K. kaust 6-5].

RANDVER, Artur, Tõnis en ka Artemius m, s. 06.07.20, eluk. Harjumaa Rapla v., 6 kl., talupoeg, juustuvabrikus juustutegija. 03.07.41 mobiliseeriti Punaarmeesse, Tatari ANSV Kaasan, 315. tööpataljon, Eesti korpus. [ERAF kart. 23; ZEV III köide]. Täpsustamine: sünd. ka 06.06.1920.

RANDVER, Evald, Aleksander m, s. 22.09.20 Pärnumaa, eluk. Paide, Põllu 20, 9 kl., mööbelsepp, Võhma mööbelseppade artell. 07.41 mobiliseeriti Punaarmeesse, Sverdlovski obl. UAZ, 862. ehitus-töökolonn, Eesti korpus, trib. 24.05.44, §19-58-1b, 10+5, Krasnojarski krai, vab. 25.10.55. [ERAF kart. 23; R1].

RANDVER, Grigori, Aleksandr m venelane, s. 24.01.12 Peterburi kub, eluk. Virumaa Kiviõli, keskh., meister, tehas "Eesti Kiviõli". 28.07.41 mobiliseeriti Punaarmeesse, Arhangelski obl. Kotlas, 110. ehituskolonn, Eesti korpus, 249. laskurdiviis. [ERAF kart. 23; ZEV III köide].

RANDVER, Jaan, Jaan ka Radver m, s. 03.08.06, eluk. Tartu, vanemleitnant, tegevväelane. 25.06.41 saadeti sunniviisil Venemaale. [ZEV IV köide].

RANDVER, Jüri, Juhan m, s. 01.01.17 Tartumaa Kasepää v., eluk. Alatskivi v. Kopli t., 6 kl., põllutööline. 23.07.41 mobiliseeriti Punaarmeesse, Molotovi obl., 586. töökolonn, Eesti korpus, 23. suurtükipolk. [ERAF kart. 23]. Täpsustamine: sünd. ka 01.10.1917.

RANDVIIR, Ain, August end. Rutoff m, s. 22.09.04, eluk. Tallinn, vagunite järelvaataja. 22.08.41 mobiliseeriti Punaarmeesse. [ZEV III köide].

RANDVIIR, Helmuth, Jaan en ka Helmut m, s. 27.09.22 Läänemaa Kullamaa v, eluk. Tallinn, Preesi 3-3 (van.), algh., tööline, Kunstsarvetehased. 02.08.41 mobiliseeriti Punaarmeesse, Tšeljabinsk, 1044. tööpataljon, Eesti korpus. [ERAF kart. 23].

RANDVIIR, Osvald, Jaan m, s. 19.12.11, eluk. Tallinn, tööline. 27.07.41 mobiliseeriti Punaarmeesse, viidi laevaga Venemaale. [Eesti Sõna 11.04.43; ZEV III köide].

RANDVIIR, Vaino, Jaan m, s. 1915, eluk. Tallinn, Preesi 10-4. 24.12.44 mobiliseeriti Punaarmeesse, 63. tagavarapolk. [KRA,1-3-1].

RANDVIIR, Voldemar, Voldemar m, s. 05.10.14, eluk. Tallinn, kontoriametnik. 27.07.41 mobiliseeriti Punaarmeesse. [ZEV III köide].

RANDVÄLI, Georgi, Stepan m, s. 04.12.22 Tallinn, eluk. Tallinn, Telliskivi 35-4, algh., treial, metallitehas "Valur". 01.07.41 mobiliseeriti Punaarmeesse, Tšeljabinski obl., 1045. töökolonn, Eesti korpus, 300. laskurpolk. [ERAF kart. 23].

RANDVÄLI, Ivan, Ilja m venelane, s. 28.03.21 Virumaa Piiri v., eluk. Narva, Linavabriku 49-14, 6 kl., äriteenija, Segakaubastu kauplus nr. 67. 03.07.41 mobiliseeriti Punaarmeesse, Tšeljabinski obl. UAZ, 861. ehituspataljon, Eesti korpus, 354. laskurpolk. [ERAF kart. 23].

RANDVÄLI, Kustas, Juhan m, s. 16.06.08 Saaremaa Valjala v., eluk. Tallinn, Raua 43-6, 6 kl., võimeister, Peeki Piimatööstus. 27.07.41 mobiliseeriti Punaarmeesse, Udmurdi ANSV Kambarka, 791. ehitus-töökolonn, Eesti korpus, 354. laskurpolk. [ERAF kart. 23].

RANG m, eluk. Tallinn. 1941 mobiliseeriti Punaarmeesse, surn. 01/02.42 nälga, kustutatud nimekirjast. [ERA,1608-2-409,lk186].

RANG, Aleksander, Aleksei in ka Aleks m, s. 06.05.12 Saaremaa Pöide v., eluk. Pöide v. Kõrkvere k., 6 kl., põllutööline kodutalus. 03.08.41 mobiliseeriti Punaarmeesse, Sverdlovski obl. UAZ, 820. tööpataljon, Eesti korpus, 300. laskurpolk. [ERAF kart. 23; ZEV III köide].

RANG, Arvo, Konstantin m. 1941 Punaarmee, Eesti korpus, 354. laskurpolk, 30.11.44 surma teade ENSV Sõjakomissariaati. [KRA,9-4-3].

RANG, August-Voldemar, Juhan m, s. 27.04.15, eluk. Tallinn, kangur. 27.07.41 mobiliseeriti Punaarmeesse. [ZEV III köide].

RANG, Evald-Martin, Juhan ka Range m, s. 23.11.12 Läänemaa Kärdla, eluk. Tallinn, 6 kl., tekstiilitööline, laotööline. 27.07.41 mobiliseeriti Punaarmeesse, Sverdlovski obl. Rež, elektriliinitööline, Eesti korpus, 917. laskurpolk, 20.11.44 surma teade ENSV Sõjakomissariaati. [ERAF kart. 23; ZEV III köide; KRA,9-4-3].

RANG, Hans, Juhan m, s. 15.10.22 Läänemaa Kärdla, eluk. sama, lihttööline. 02.07.41 mobiliseeriti Punaarmeesse. [ZEV III köide; O.Mägi].

RANG, Harald m, s. 23.09.22 Läänemaa Kärdla, eluk. sama. 1941 Punaarmee. [O.Mägi].

RANG, Ludvig, Johan in ka Juhan m, s. 07.11.13 Saaremaa Leisi v., eluk. Tallinn, 6 kl., mööblitisler, ehitustisler, Linna Ehitusremondi osakond. 27.07.41 mobiliseeriti Punaarmeesse, Tšeljabinski obl., 794. ehitus-töökolonn, Eesti korpus, 917. laskurpolk. [ERAF kart. 23; ZEV III köide].

RANGASEPP, Elmar. 1941 mobiliseeriti Punaarmeesse, 249. laskurdiviis, 917. laskurpolk, surn. formeerimisel 1942. [U.Usai IR].

RANK, Alfred, Jaan m, s. 26.08.03, eluk. Tallinn, ehitustööline. 23.08.41 mobiliseeriti Punaarmeesse. [ZEV III köide].

RANK, Gustav, Gustav m, s. 04.07.16 Harjumaa Keila v., eluk. Keila v. Maeru k., 6 kl., põllutööline, puutööline vanemate talus. 22.07.41 mobiliseeriti Punaarmeesse, 661. tööpataljon, Eesti korpus, 921. laskurpolk, jefreitor, 09.10.44 langes sõjas. [ERAF kart. 23; KRA,9-4-2]. Täpsustamine: sünd. ka 03.07.1916.

RANK, Harald, Prits m, s. 25.05.19, eluk. Tallinn, parketitööline, ajateenija, tegevväelane. 1941 saadeti sunniviisil Venemaale. [ZEV IV köide].

RANK, Johannes, Gustas m, s. 03.07.16, eluk. Harjumaa, talupidaja. 22.07.41 mobiliseeriti Punaarmeesse. [ZEV III köide].

RANK, Kustav, Jüri m, s. 18.07.14, eluk. Harjumaa Keila, põllutööline. 22.07.41 mobiliseeriti Punaarmeesse. [ZEV III köide].

RANK, Martin, Jaan m, s. 06.01.19, eluk. Harjumaa, tööline. 20.08.41 mobiliseeriti Punaarmeesse. [ZEV III köide].

RANK, Valter, Jüri m, s. 27.09.17, eluk. Harjumaa, talupidaja. 22.07.41 mobiliseeriti Punaarmeesse. [ZEV III köide].

RANK, Voldemar, Jaan m, s. 24.12.09 Läänemaa Vormsi v., eluk. Vormsi v. Sviby k., 4 kl., motorist, põllutööline oma talus. 22.07.41 mobiliseeriti Punaarmeesse, Vologda obl. Kuštšuba, 232. ehitus-töökolonn, Eesti korpus, 925. laskurpolk, 14.01.43 teadmata kadunud Velikije Luki all, 27.04.43 surn. haavadesse. [ERAF kart. 23; KRA,9-4-2; V.Luki in memoriam].

RANMANN, Arved m, s. 1911, eluk. Virumaa Võsu v. Lahe k. 1941 mobiliseeriti Punaarmeesse, tuli Eestisse tagasi pärast sõda. [Virumaa Võsu v.; Rakvere "Memento"].

RANNA, Adolf, Johan m. 1941 Punaarmee, Eesti korpus, 15.08.45 surma teade ENSV Sõjakomissariaati. [KRA,9-4-3].

RANNA, Adolf, Karl m, s. 21.03.07 Võrumaa, ka Virumaa Peetri v., eluk. Harjumaa Saku, keskh., kingsepp, õllemeister, Saku Õlletehas. 27.07.41 mobiliseeriti Punaarmeesse, Arhangelski obl. Kotlas, 109. töökolonn, metsatöödel, Eesti korpus, 925. laskurpolk, 27.12.42 teadmata kadunud Velikije Luki all. [ERAF kart. 23; V.Luki in memoriam].

RANNA, Aleksander, Karl m, s. 23.12.08, eluk. Elva. 1941 mobiliseeriti Punaarmeesse, Eesti korpus, 917. laskurpolk. [A.K. kaust 5-10; ERAF kart. 6-3].

RANNA, Viktor m, eluk. Valga. 1941 mobiliseeriti Punaarmeesse, Eesti korpus. [A.K. kaust 12].

RANNAJÕE, Aksel m, s. 05.12.19, eluk. Tartumaa Pala v., talupidaja, kutsealune. 06.41 saadeti sunniviisil Venemaale, oli saksa sõjavangis Königsbergis, vab. Valgas 09.11.41. [ERA,R-1606-1-187,lk45].

RANNAK, Eero, Daniel end. Ristland, en ka Erich m, s. 07.12.07, eluk. Tallinn, mag.chem. ülikooli assistent. 27.07.41 mobiliseeriti Punaarmeesse, Sverdlovski obl. Krasnouralsk, 790. ehituskolonn. [ZEV III köide; ERA,R-1-2-40,lk1].

RANNAK, Valdur, Juljus in ka Julius m, s. 15.05.15 Tallinn, eluk. Tallinn, Kanarbiku 30-1, 10 kl., meister, Kunstsarvetehased. 27.07.41 mobiliseeriti Punaarmeesse, Arhangelski obl., 110. töökolonn, Eesti korpus, oli saksa sõjavangis Polotskis ja teistes laagrites. [ERAF kart. 23; ZEV III köide; ERA,R-1606-1-187,lk177].

RANNAKÄND, Rein, Georg m. 1941 mobiliseeriti Punaarmeesse, 05.01.43 surn. haavadesse Velikije Luki all. [V.Luki in memoriam].

RANNALA, Alfred m. 07.41 mobiliseeriti Punaarmeesse, 25.08.41 pääses hukkuvalt laevalt "Eestirand". [Linna Teataja 20.09.41].

RANNALA, Arvo m. 1941 mobiliseeriti Punaarmeesse, Eesti korpus. [A.K. kaust 8].

RANNALA, August, Oskar m. 1941 Punaarmee, Eesti korpus, 05.02.45 surma teade ENSV Sõjakomissariaati. [KRA,9-4-3].

RANNALA, August, Teodor in ka Feodor m, s. 17.09.21 Saaremaa Muhu v., eluk. sama, 4 kl., põllutööline, lukksepp, sepp, Kuivastu sadam. 02.08.41 mobiliseeriti Punaarmeesse, Tšeljabinski obl. Tšebarkul, 794. ehitus-töökolonn, Eesti korpus, 921. laskurpolk. [ERAF kart. 23; ZEV III köide].

RANNALA, August, Toom m, s. 16.01.1889 Harjumaa Keila v., eluk. Keila v. Ohtu k., 4 kl., põllutööline, ehitustööline Kloogal. 22.07.41 mobiliseeriti Punaarmeesse, Arhangelski obl., 856. ehituspataljon, Eesti korpus. [ERAF kart. 23; ZEV III köide]. Täpsustamine: sünd. ka 16.01.1909.

RANNALA, Eduard m, s. 1906, eluk. Tallinn. 1941 Punaarmee, Eesti korpus, 779. suurtükiväepolk. [A.K. kaust 11].

RANNALA, Endel, Alfred m, s. 09.02.22 Tallinn, eluk. Tallinn-Nõmme, Näituse 23-4, keskh., raamatupidaja, arhivaar, Harju Maakonna Täitevkomitee. 02.07.41 mobiliseeriti Punaarmeesse, Tšeljabinski obl., traktoritehas, Eesti korpus. [ERAF kart. 23].

RANNALA, Endel, Peeter m, s. 25.12.19, eluk. Läänemaa Märjamaa v., kaupmees, ajateenija, tegevväelane. 24.06.41 saadeti sunniviisil Venemaale, oli saksa sõjavangis Königsbergis, vab. Valgas 09.11.41. [ZEV IV köide; ERA,R-1606-1-187,lk45].

RANNALA, Johannes, Johan in ka Johannes m, s. 02.08.18 Harjumaa Kohila v, eluk. Tapa, Paide, 9 kl., veterinaar-velsker, ajateenija. 21.07.41 mobiliseeriti Punaarmeesse, Arhangelski obl. Kotlas, 109. töökolonn, Eesti korpus, 917. laskurpolk. [ERAF kart. 23; ZEV III köide].

RANNALA, Julius, Hans m, s. 02.10.01, eluk. Tallinn. Lutheri vabriku tööline. 23.08.41 mobiliseeriti Punaarmeesse. [ZEV III köide].

RANNALA, Leinhard, Karl m, s. 18.10.21 Läänemaa Kõrgessaare v. Palli k., eluk. sama, põllutööline. 03.08.41 mobiliseeriti Punaarmeesse, tööpataljon. [ZEV III köide; O.Mögi].

RANNALA, Rudolf, Mart m, s. 29.02.02, eluk. Harjumaa, talupidaja. 21.08.41 mobiliseeriti Punaarmeesse. [ZEV III köide].

RANNALA, Valter, Kaarel m, s. 18.05.16, eluk. Virumaa, põllutööline. 31.07.41 mobiliseeriti Punaarmeesse. [ZEV III köide].

RANNALOO, Johannes, Madis m, s. 28.01.10, eluk. Harjumaa, talupidaja. 22.07.41 mobiliseeriti Punaarmeesse. [ZEV III köide].

RANNAMA, Aleksander, Mihail m, s. 19.09.08, eluk. Saaremaa, ehitustööline. 02.08.41 mobiliseeriti Punaarmeesse. [ZEV III köide].

RANNAMAA, Albert, Mihkel m, s. 19.08.17 Saaremaa Kuressaare, eluk. Tallinn, Nurme 38-1, 9 kl., tisler, Kalevi töökoda. 07.41 mobiliseeriti Punaarmeesse, Sverdlovski obl. Krasnouralsk, 790. ehitus-töökolonn, puusepp, Eesti korpus, surn., maetud Sverdlovski obl. Kamõšlovi kalmistu. [U.Usai 2R; ERAF kart. 23].

RANNAMAA, August, Aleksander m, s. 02.02.09, eluk. Läänemaa, talupidaja. 22.07.41 mobiliseeriti Punaarmeesse. [Eesti Sõna 11.04.43; ZEV III köide].

RANNAMAA, Edgar, Tõnis m, s. 05.12.22, eluk. Tallinn, kaubanduskooli õpilane, kutsealune. 02.07.41 mobiliseeriti Punaarmeesse, viidi laevaga Venemaale, viimane teade Leningradist. [Eesti Sõna 11.04.43; ZEV III köide].

RANNAMAA, Johannes, Leena m, s. 12.02.1898, eluk. Harjumaa, kalur. 21.08.41 mobiliseeriti Punaarmeesse. [ZEV III köide].

RANNAMAA, Oskar, Juhan m, s. 15.05.10, eluk. Harjumaa, kantseleiametnik. 27.07.41 mobiliseeriti Punaarmeesse. [ZEV III köide].

RANNAMAA, Richard, Juhan m, s. 23.07.17, eluk. Tallinn, 6 kl., ketraja, ehitustööline. 07.41 mobiliseeriti Punaarmeesse, Sveredlovski obl. Rež, Eesti korpus, 300. laskurpolk. [ERAF kart. 23; ERAF kart. 6-3].

RANNAMAA, Tõnis, Tõnis m, s. 23.01.1883, eluk. Tallinn, kirjakandja, reservohvitser. 08.08.41 mobiliseeriti Punaarmeesse, viidi laevaga "Tõnu" Venemaale, viimane teade Tallinna sadamast. [Eesti Sõna 04.43; ZEV III köide].

RANNAMEES, Hendrik, August m, s. 20.02.16, eluk. Järvamaa, põllutööline. 22.07.41 mobiliseeriti Punaarmeesse, Eesti korpus, 354. laskurpolk, vanemseersant, 15.01.43 surn. haavadesse Velikije Luki all. [ZEV III köide; V.Luki in memoriam; KRA,9-4-2].

RANNAMETS m. 1941 Punaarmee, 180. laskurdiviis, 86. laskurpolk, velsker, 07.41 langes Ostrovi linna lähistel Mahnovka k. all. [KRA,9-4-5].

RANNAMETS vanus umbes 27 aastat m, eluk. Virumaa, Tapa lähedalt, põllumees. 1941 mobiliseeriti Punaarmeesse, Arhangelski obl. Ust-Pinega, surn. nõrkusesse 02.42. [ERA,1608-2-409,lk186].

RANNAMETS, Edgar, Gustav m, s. 23.02.18 Harjumaa Kodasoo v., eluk. Virumaa Kohtla-Järve, 5 kl., kaevur. 26.07.41 mobiliseeriti Punaarmeesse, Arhangelski obl., 858. ehituspataljon, lihttööline, Eesti korpus. [ERAF kart. 23; ZEV III köide].

RANNAMETS, Evert, Indrek m, s. 13.10.21, eluk. Järvamaa, põllutööline. 03.07.41 mobiliseeriti Punaarmeesse. [ZEV III köide].

RANNAMETS, Johannes, Oskar m, s. 24.04.20 Viljandimaa Olustvere v., eluk. Olustvere v. Rassi k. Kirdema t., 5 kl., põllutööline isa talus. 03.07.41 mobiliseeriti Punaarmeesse, Tšeljabinski obl. Kamensk, 862. tööpataljon, Eesti korpus, maetud Sverdlovski obl. Kamõšlovi kalmistu. [U.Usai 2R; ERAF kart. 23].

RANNAMETS, Juhan, Tõnis en ka Johan m, s. 28.02.03 Pärnumaa Tahkuranna v., eluk. Rakvere, Tallinna 18a, veebel, tegevväelane. 27.06.41 saadeti sunniviisil Venemaale, oli saksa sõjavangis Königsbergis, vab. Valgas 09.11.41, arr. 05.03.51, trib. 14.04.51, §58-1b, 58-10-lg.1, 25+5, Komi ANSV Minerallag, vab. 06.07.56. [ZEV IV köide; ERA,R-1606-1-187,lk45; PC; R1].

RANNAMETS, Osvald-Voldemar, Aleksander m, s. 10.11.07 Narva, eluk. Narva, Kreenholmi 18-30, 4 kl., pagar, kraasiteritaja, Kreenholmi Manufaktuur. 26.07.41 mobiliseeriti Punaarmeesse, Sverdlovski obl. Rež, 787. töökolonn, ehitustööline, Eesti korpus, 7. laskurdiviis, 917. laskurpolk, võttis osa Velikije Luki, Eesti ja Kuramaa lahingutest, 12.01.43 ja 19.10.44 sai kergelt haavata. [ERAF kart. 23; ZEV III köide; ERAF kart. 6-3].

RANNAMÄE m, eluk. Viljandi. 1941 mobiliseeriti Punaarmeesse, 28.12.42 langes Velikije Luki all. [ERA,1608-2-409].

RANNAMÄE, Aleksander, Ivan m venelane, s. 27.03.10 Peterburi kub, eluk. Narva, 4 kl., pagar, tuletõrjuja, Kreenholmi Manufaktuur. 26.07.41 mobiliseeriti Punaarmeesse, Vologda obl., 232. ehituspataljon, Eesti korpus, 1. laskurpolk. [ERAF kart. 23].

RANNAMÄE, Aleksei m, s. 1916, eluk. Virumaa Väike-Maarja v. Äntu-Tagaküla. 1941 suvel mobiliseeriti Punaarmeesse, teadmata kadunud. [A.K. tööpat.].

RANNAMÄE, Alfred, Karl m, s. 16.02.17 Virumaa, eluk. Virumaa Väike-Maarja v. Äntu-Tagaküla, Tallinn, 6 kl., treial, Linna Tuletõrjes. 27.07.41 mobiliseeriti Punaarmeesse, Sverdlovski obl., 790. ehitus-töökolonn, puusepp, Eesti korpus, 925. laskurpolk, 267. san.pataljon, nooremseersant, 12.10.44 surn. haavadesse. [ERAF kart. 23; ZEV III köide; A.K. tööpat.; KRA,9-4-2].

RANNAMÄE, Elmar, August m, s. 16.03.21 Tallinn, eluk. Tallinn, Tombi 37-4, 7 kl., äriteenija, Kummivabrikus kummeerija. 04.07.41 mobiliseeriti Punaarmeesse, Tatari ANSV Kaasan, sõjaväelaager, Eesti korpus, 921. laskurpolk, 21.12.42 teadmata kadunud Alekseikovo k. all, 28.11.44 langes sõjas. [ERAF kart. 23; KRA,9-4-2; V.Luki in memoriam].

RANNAMÄE, Herbert-Helmuth, Mihkel m, s. 25.07.19, eluk. Pärnu, Jannseni 31, vabrikutööline, üleajateenija, tegevväelane. 06.41 saadeti sunniviisil Venemaale, oli saksa sõjavangis Königsbergis, vab. Valgas 09.11.41. [ZEV IV köide; ERA,R-1606-1-187,lk45].

RANNAMÄE, Ilmar, Johannes m, s. 30.06.21 Tartumaa Ranna v., eluk. Jõgeva v. Painküla, 9 kl., põllutööline, õpilane. 03.07.41 mobiliseeriti Punaarmeesse, tööpataljon, lihttööline, Eesti korpus. [ERAF kart. 23].

RANNAMÄE, Johannes, Aleksander m, s. 1910. 1941 mobiliseeriti Punaarmeesse, 20.12.42 langes Velikije Luki all. [V.Luki in memoriam].

RANNAMÄE, Johannes, August m, s. 14.12.21, eluk. Virumaa Narva, põllutööline. 03.07.41 mobiliseeriti Punaarmeesse, surn. 1942, maetud Sverdlovski obl. Kamõšlovi kalmistu. [U.Usai 2R; A.K. kaust 9-4; ZEV III köide].

RANNAMÄE, Johannes, Otto m, s. 28.07.08 Harjumaa Rapla, eluk. Tallinn, Endla 26-1, 6 kl., lukksepp-autojuht, Tarbijate Kooperatiiv. 27.07.41 mobiliseeriti Punaarmeesse, Sverdlovski obl. Krasnouralsk, 789. tööpataljon, Eesti korpus, 300. laskurpolk, 31.12.42 langes Velikije Luki all. [ERAF kart. 23; KRA,9-4-2; V.Luki in memoriam].

RANNAMÄE, Kalju, Johannes m, s. 27.08.22, eluk. Tartumaa, kooliõpilane. 02.07.41 mobiliseeriti Punaarmeesse. [ZEV III köide].

RANNAMÄE, Martin, Mart m, s. 08.05.12 Tallinn, Rapla 10-10, eluk. Tallinn, Tatari 21a-17, 6 kl., äriteenija, Lihakombinaat. 27.07.41 mobiliseeriti Punaarmeesse, Arhangelski obl., Krasnoborski raj., 111. töökolonn, Eesti korpus, 917. laskurpolk. [ERAF kart. 23].

RANNAMÄE, Märt, Mart in ka Martin m, s. 25.11.09 Pärnu, eluk. Pärnu, Karjamaa 3, Läänemaa, 6 kl., kütja, masinist, Ellamaa jõujaam, turbatööline. 21.07.41 mobiliseeriti Punaarmeesse, Arhangelski obl., ehituspataljon, tööline, Eesti korpus. [ERAF kart. 23; ZEV III köide].

RANNAMÄE, Osvald-Eduard, Jüri m, s. 16.07.05, eluk. Tallinn, kapten, tegevväelane. 28.06.41 saadeti sunniviisil Venemaale, oli saksa sõjavangis Königsbergis, vab. Valgas 09.11.41. [ZEV IV köide; ERA,R-1606-1-187,lk45].

RANNAMÄE, Otto, Artur m, s. 13.12.21 Võrumaa Räpina v., eluk. Tartu, Koidu 11-2, 6 kl., maaler, Põhja-Lääne Ehitustrust. 07.41 mobiliseeriti Punaarmeesse, Kirovi obl. Slobodskoi, 14. tagavaralaskurpolk, väljaõppel 07.41-01.09.41, Sverdlovski obl. UAZ, 860. tööpataljon, Eesti korpus, 921. laskurpolk, 21.12.42 teadmata kadunud Alekseikovo k. all, oli saksa sõjavangis Polotskis ja teistes laagrites. [U.Usai 2R; ERAF kart. 23; ERA,R-1606-1-187,lk177; V.Luki in memoriam].

RANNAMÄE, Richard, Villem in ka Viljam m, s. 08.09.15, eluk. Läänemaa, põllutööline. 24.07.41 mobiliseeriti Punaarmeesse, 02.01.43 langes Velikije Luki all. [ZEV III köide; V.Luki in memoriam].

RANNAMÄE, Tõnis, Tõnis m, s. 23.01.1883 Pärnumaa Uus-Vändra, eluk. Tallinn, Väike-Ameerika 11-2, 4 kl., sidetööline, Side Peakontor. 07.41 mobiliseeriti Punaarmeesse, Sverdlovski obl. Serovi raj. Marsjatõ, tööl kaevanduses, Eesti korpus. [ERAF kart. 23].

RANNAMÄGI, Ants, Hans m, s. 13.03.20 Harjumaa Rapla v., eluk. Hagudi k. Tõusu t., 6 kl., põllutööline, transporditööline Riigi Raudteel. 05.08.41 mobiliseeriti Punaarmeesse, Sverdlovski obl. Ivdel, töölaager, Eesti korpus. [ERAF kart. 23; ZEV III köide]. Täpsustamine: sünd. ka 03.03.1920.

RANNAMÄGI, Elmar, Jaan m, s. 29.08.13, eluk. Läänemaa, põllutööline. 22.07.41 mobiliseeriti Punaarmeesse. [ZEV III köide].

RANNAMÄGI, Jaan, Jaan m, s. 01.10.15, eluk. Harjumaa, vabrikutööline. 22.07.41 mobiliseeriti Punaarmeesse, 26.02.42 surn. haigusesse, maetud Sverdlovski obl. Kamõšlovi kalmistu. [U.Usai IR,2R; ZEV III köide; KRA,9-4-2].

RANNAP, Harry, Johan m, s. 04.10.13, eluk. Võru, nooremleitnant, tegevväelane. 06.41 saadeti sunniviisil Venemaale, oli saksa sõjavangis Königsbergis. [ZEV IV köide; ERA,R-1606-1-187,lk45].

RANNARI, Valter m, s. 03.01.21, eluk. Tallinn, Põhja pst. 15-7. 1941 mobiliseeriti Punaarmeesse, oli saksa sõjavangis Polotskis ja teistes laagrites. [ERA,R-1606-1-187,lk177].

RANNAS, Ilmar, Johannes m, s. 14.01.22, eluk. Harjumaa Vääna, põllutööline. 03.07.41 mobiliseeriti Punaarmeesse, Udmurdi ANSV, surn. 11.41. [ZEV III köide; ERA,1608-2-409, lk159].

RANNAS, Valter, Julius m, s. 1915, eluk. Tallinn. 1941 mobiliseeriti Punaarmeesse, 06.01.43 teadmata kadunud Velikije Luki all. [V.Luki in memoriam].

RANNASALU, Artur, Jakov in ka Jakob m, s. 26.05.14, eluk. Harjumaa Kohila v., 5 kl., puusepp-ehitaja, kingsepp. 22.07.41 mobiliseeriti Punaarmeesse, Arhangelski obl., 856. tööpataljon, kingsepp, Eesti korpus. [ERAF kart. 23; ZEV III köide]. Täpsustamine: sünd. ka 03.05.1914.

RANNASOO, Endel, Daniel m, s. 12.02.19, eluk. Tartumaa, ajateenija, tegevväelane. 1941 saadeti sunniviisil Venemaale. [ZEV IV köide].

RANNASTE m, eluk. Harjumaa Vääna. 03.07.41 mobiliseeriti Tallinnas, surn. tööpataljonis Udmurdi ANSV Pelinskajas. [A.K. tööpat.].

RANNASTE m. 1941 Punaarmee, 180. laskurdiviis, 42. laskurpolk, seersant, 07.41 langes Ostrovi linna lähistel Mahnovka k. all. [KRA,9-4-5].

RANNASTE, Anton, Aado m, s. 20.04.09, eluk. Harjumaa, turbalõikaja. 22.07.41 mobiliseeriti Punaarmeesse. [ZEV III köide].

RANNASTE, Endel, Eduard m, s. 15.06.01, eluk. Läänemaa, raamatupidaja. 21.08.41 mobiliseeriti Punaarmeesse, 1. tagavarapolk, surn. 29.04.42, maetud Sverdlovski obl. Kamõšlovi kalmistu. [U.Usai IR,2R; ZEV III köide].

RANNASTE, Felix, Jaan en ka Feliks m, s. 20.06.19, eluk. Tallinn, Liivalaia 9-8, ajateenija, tegevväelane. 29.07.41 saadeti sunniviisil Venemaale, oli saksa sõjavangis Königsbergis, vab. Valgas 09.11.41. [ZEV IV köide; ERA,R-1606-1-187,lk45].

RANNASTE, Jaan, Juhan in ka Johannes m, s. 11.03.11, eluk. Tallinn, tööline. 27.07.41 mobiliseeriti Punaarmeesse, maetud Sverdlovski obl. Kamõšlovi kalmistu. [U.Usai 2R; ZEV III köide].

RANNASTE, Johannes, Aleksander en ka Johan m, s. 27.10.19, eluk. Pärnumaa Tori v., postipoiss, ajateenija, tegevväelane. 06.41 saadeti sunniviisil Venemaale, oli saksa sõjavangis Königsbergis, jäi Saksamaale. [ZEV IV köide; ERA,R-1606-1-187,lk45]. Täpsustamine: sünd. ka 1918.

RANNASTE, Olev, Ado in ka Aadu m, s. 12.02.16 Järvamaa Koigi v., eluk. Tallinn, Vilmsi 50-110, 8 kl., transporttööde korraldaja, Eesti Tarvitajate Ühisuse Keskühisus. 27.07.41 mobiliseeriti Punaarmeesse, Udmurdi ANSV Kambarka, 791. ehitus-töökolonn, lihttööline, Eesti korpus. [ERAF kart. 23; ZEV III köide].

RANNASTE, Oskar, Juhan m, s. 22.01.22 Harjumaa Kohila v., eluk. Tallinn, 6 kl., lukksepp. 02.07.41 mobiliseeriti Punaarmeesse, 12.42 teadmata kadunud, arr. 03.06.43, trib. 18.08.43, §19-58-1b, 58-10-2, 58-11, Krasnojarski krai, vab. laagrist 15.08.51, vab. asum. 25.12.56, nõukogudevastane propaganda Punaarmees. [ZEV III köide; V.Luki in memoriam; R2 27566].

RANNASTE, Vassili, Maksim m venelane, s. 06.04.02 Narva, eluk. Narva, Kalaranna 23-1, 4 kl., kalur. 1941 rindel Vasknarva all sapööripataljonis, Eesti korpus, 1. laskurpolk. [ERAF kart. 23].

RANNASTE, Villem, Aleksander m, s. 06.12.22 Pärnumaa Tori v., eluk. Tori v. Piiri t., 4 kl., põllutööline, postivedaja. 03.07.41 mobiliseeriti Punaarmeesse, Tšeljabinski obl. Miass, 625. ehituspataljon, Eesti korpus. [ERAF kart. 23].

RANNASTE, Väino, Rosalie m, s. 11.07.11 Harju mk., eluk. Harjumaa Risti, Tallinn, arveametnik. 29.07.41 mobiliseeriti Punaarmeesse, Molotovo obl. Zakamsk, 792. ehituskolonn, arr. 17.04.42, erin. 19.05.43, §58-1a, 58-4, 58-10, surmaotsus, süüdistati kuulumises fašistlikku ülestõusuorganisatsiooni. [U.Usai 2R; ZEV III köide; R3].

RANNASTO, Ahti, Jaan m, s. 20.03.13, eluk. Tallinn, aamisepp. 27.07.41 mobiliseeriti Punaarmeesse. [ZEV III köide].

RANNASTU, Adolf, Jakob m, s. 03.03.09, eluk. Virumaa, põllutööline. 27.07.41 mobiliseeriti Punaarmeesse. [ZEV III köide].

RANNASTU, Arnold, Tõnu in ka Tõno m, s. 26.04.17 Tallinn, eluk. Tallinn, Köie 6-1, 3 kl., tisler, lennukimontöör, Riiklik Lennukitööstus. 27.07.41 mobiliseeriti Punaarmeesse, Sverdlovski obl. Rež, 788. tööpataljon, Eesti korpus, 23. suurtükipolk. [ERAF kart. 23; ZEV III köide]. Täpsustamine: sünd. ka 26.05.1917.

RANNASTU, Vello, Liisa ka Rannaste m, s. 16.08.10 Paldiski, eluk. Harjumaa Rapla, Tallinna mnt. 4, 6 kl., pagar, Tarbijate Kooperatiiv. 22.07.41 mobiliseeriti Punaarmeesse, Arhangelski obl. Bakaritsa, 857. ehitus-töökolonn, Eesti korpus, 1. laskurpolk. [ERAF kart. 23].

RANNAT, Heinrich, Gavril m, s. 1919, eluk. Tallinn. 1941 mobiliseeriti Punaarmeesse, 07.01.43 teadmata kadunud Velikije Luki all. [V.Luki in memoriam].

RANNAT, Heinrich, Herman m, s. 15.04.21, eluk. Viljandimaa, äriteenija. 03.07.41 mobiliseeriti Punaarmeesse. [ZEV III köide].

RANNAT, Ilmar, August m, s. 14.12.21, eluk. Pärnumaa Sindi, maaler. 03.07.41 mobiliseeriti Punaarmeesse, Kuibõšev, tööpataljon, Eesti korpus. [ZEV III köide; A.Pajunurm Pärnumaa].

RANNAT, Rein, August m, s. 04.07.19, eluk. Viljandimaa Kabala v., talupidaja, ajateenija, tegevväelane, nooremseersant. 06.41 saadeti sunniviisil Venemaale, oli saksa sõjavangis Königsbergis, jäi Saksamaale. [ZEV IV köide; ERA,R-1606-1-187,lk45]. Täpsustamine: sünd. ka 1918.

RANNAVEE, Balder, Karl en ka Valter m, s. 03.01.21 Paldiski, eluk. Tallinn, Põhja pst. 15-7, 6 kl., skulptuuri ja kipsitööline, masinist, Kivitööstus "Ehitusmarmor". 02.07.41 mobiliseeriti Punaarmeesse, Tatari ANSV Kaasan, 615. tööpataljon, lukksepp, Eesti korpus, 921. laskurpolk, 21.12.42 teadmata kadunud Alekseikovo k. all. [ERAF kart. 23; V.Luki in memoriam].

RANNAVEER, Arnold, August m, s. 1910, eluk. Järvamaa. 1941 mobiliseeriti Punaarmeesse, Eesti korpus, 921. laskurpolk, 21.12.42 teadmata kadunud Alekseikovo k. all. [V.Luki in memoriam; KRA,9-4-2; V.Luki in memoriam].

RANNAVEER, Arvet, Gustav en. ka Arved m, s. 19.03.10 Järvamaa Väinjärve v., eluk. Järva-Jaani, 4 kl., põllutööline. 23.07.41 mobiliseeriti Punaarmeesse, Arhangelski obl., 112. töökolonn, Eesti korpus. [ERAF kart. 23; ZEV III köide]. Täpsustamine: sünd. ka 10.03.1910.

RANNAVEER, Evald, Gustav m, s. 03.03.14 Järvamaa Väinjärve v., eluk. Kaeru, 6 kl., kingsepp, artell "Püül". 23.07.41 mobiliseeriti Punaarmeesse, Arhangelski obl. Kotlas, ehituspataljon, Eesti korpus. [ERAF kart. 23]. Täpsustamine: sünd. ka 03.03.1915.

RANNAVEER, Harald, Gustav m, s. 03.1921, eluk. Järvamaa, põllutööline. 02.07.41 mobiliseeriti Punaarmeesse, Eesti korpus, 267. san.pataljon, seersant, 12.10.44 surn. haavadesse. [ZEV III köide; KRA,9-4-2].

RANNAVEER, Karl, Gustav m, eluk. Järvamaa. 1941 Punaarmee, Eesti korpus, 921. laskurpolk, 10.10.44 langes sõjas. [KRA,9-4-2].

RANNAVÄLI, Aleksander, Kristjan m, s. 03.12.08, eluk. Harjumaa, käsitööline. 24.07.41 mobiliseeriti Punaarmeesse. [ZEV III köide].

RANNAVÄLI, Herbert, Ants m, s. 08.06.20, eluk. Harjumaa, põllutööline. 02.07.41 mobiliseeriti Punaarmeesse. [ZEV III köide].

RANNAVÄLJA, Erich, Gustav ka Rannaväli, en ka Eerich, in ka Kusti m, s. 05.03.20 Saaremaa Lümanda v., eluk. Kärla v. Kogula k., 4 kl., ehitustööline, algkooli ehitustöödel Kihelkonna vallas. 03.08.41 mobiliseeriti Punaarmeesse, Tšeljabinski obl. UAZ, tööpataljon, puutööline, Eesti korpus, 921. laskurpolk, 21.12.42 teadmata kadunud Alekseikovo k. all. [ERAF kart. 23; ZEV III köide; ERA,1608-2-409,lk159; KRA,9-4-2; V.Luki in memoriam].

RANNE, Adolf, Juhannes m, s. 07.08.14 Narva, eluk. Narva, Jugeri 7 (?), 6 kl., pagar, Tarbijate Kooperatiivi leivatehas. 26.07.41 mobiliseeriti Punaarmeesse, Sverdlovski obl. Rež, 787. tööpataljon, Eesti korpus, 27. laskurpolk, jefreitor, 06.10.44 langes sõjas. [ERAF kart. 23; ZEV III köide; KRA,9-4-2].

RANNE, Boris, Aleksander m, s. 02.01.08 Tallinn, eluk. Tallinn, Liivalaia 62-9, keskh., geodeet, Põllutöö Rahvakomissariaat, Maakorralduse Valitsus. 27.07.41 mobiliseeriti Punaarmeesse, Sverdlovski obl. Krasnouralsk, 790. tööpataljon, lihttööline, Eesti korpus, 23. suurtükipolk. [ERAF kart. 23; ZEV III köide].

RANNE, Richard, Jakob m, s. 25.05.1900, eluk. Tallinn, transporttööline. 22.08.41 mobiliseeriti Punaarmeesse. [ZEV III köide].

RANNE, Vambola, Juhan m, eluk. Võrumaa. 1941 Punaarmee, Eesti korpus, 921. laskurpolk, 18.03.45 teadmata kadunud. [KRA,9-4-2].

RANNE, Vello, Jakob m, s. 14.10.21 Rakvere, eluk. Virumaa Rakvere, Rahvamaja 5, 6 kl., joonestaja, orginstruktor EK(b)P Virumaa Komitee. 02.07.41 mobiliseeriti Punaarmeesse, Tšeljabinski obl., 1045. ehitus-töökolonn, kolh. "Slava", Eesti korpus, 921. laskurpolk, politruk, miinipildur, võttis osa Velikije Luki, Eesti ja Kuramaa lahingutest. [U.Usai 2R; ERAF kart. 23; ERAF kart. 6-3].

RANNENBERG, Julius, Minna m, s. 1915, eluk. Võrumaa. 1941 mobiliseeriti Punaarmeesse. [A.K. kaust 6-68].

RANNET m. 1941 mobiliseeriti Punaarmeesse, maetud Sverdlovski obl. Kamõšlovi kalmistu. [U.Usai 2R].

RANNET, Avo, Oskar m, s. 1911, eluk. Viljandimaa. 1941 mobiliseeriti Punaarmeesse. [A.K. kaust 6-38].

RANNET, Egon, Nikolai en ka Eugen m, s. 29.11.11 Rootsi Stockholm, eluk. Tallinn, Imanta 11-7a, 10 kl., autojuht-mehhaanik, autoäris, sportlane, hilisem kirjanik. 27.07.41 mobiliseeriti Punaarmeesse, Tšeljabinski obl. Zlatoust, 793. tööpataljon, Eesti korpus, 779. suurtükipolk, tuli tagasi. [ERAF kart. 23; Peegel 72].

RANNET, Harri, Kristin m, s. 1912, eluk. Tallinn. 1941 mobiliseeriti Punaarmeesse. [A.K. kaust 6-42].

RANNET, Henn, Eduard m, s. 09.01.15 Tallinn, eluk. Tallinn, Väike-Ameerika 22-28, 9 kl., laohoidja, viinatehas. 27.07.41 mobiliseeriti Punaarmeesse, Udmurdi ANSV Kambarka, 791. ehitustöökolonn, tööline, Eesti korpus. [ERAF kart. 23; ZEV III köide].

RANNET, Richo, Rudolf en ka Riho m, s. 03.05.14 Peterburi, eluk. Virumaa Kohtla-Järve, maja 125-9, 6 kl., mudelsepp. 25.07.41 mobiliseeriti Punaarmeesse, Arhangelski obl., 859. tööpataljon, Eesti korpus. [ERAF kart. 23; ZEV III köide].

RANNIK, Aleksander, Eduard m, s. 20.01.08 Tallinn, eluk. Tallinn, Graniidi 5-6, 4 kl., lukksepp, müürsepp. 27.07.41 mobiliseeriti Punaarmeesse, Tšeljabinski obl. Zlatoust, 793. ehitustöökolonn, ehitustööline, Eesti korpus. [ERAF kart. 23; ZEV III köide].

RANNIK, Ando, August m, s. 11.12.13, eluk. Virumaa, paberivabrikutööline. 26.07.41 mobiliseeriti Punaarmeesse. [ZEV III köide].

RANNIK, Arvo, Villem m, s. 1909 Tartumaa Vaimastvere v., 10 kl., sõjaväelane. 1941 Punaarmee, arr. 10.12.44, trib. 16.02.45, §58-1b, surmaotsus, otsus täide viidud 31.05.45, üleminek sakslaste poolele, politseipataljon, Saksa sõjavägi. [R3 23738].

RANNIK, August, Johan m, s. 13.11.12, eluk. Tallinn, rätsep. 27.07.41 mobiliseeriti Punaarmeesse. [ZEV III köide].

RANNIK, Avo, Vassili m, s. 21.02.11, eluk. Tallinn, kalkulaator. 27.07.41 mobiliseeriti Punaarmeesse, viidi laevaga "Polaris" Venemaale, viimane teade Jaroslavlist. [Eesti Sõna 13.04.43; ZEV III köide].

RANNIK, Endel, Gustav m, s. 25.03.17, eluk. Tallinn, tööline. 27.07.41 mobiliseeriti Punaarmeesse, 249. laskurdiviis, staap, surn. formeerimisel 15.06.42. [U.Usai IR; ZEV III köide].

RANNIK, Erich, Karl m, s. 24.02.21 Virumaa Vaivara v., eluk. Kohtla-Järve, keskh., elektrotehnik Elektrijõujaamas. 07.41 mobiliseeriti Punaarmeesse, Kirovi obl. Slobodskoi, Sverdlovski obl. Kamensk-Uralski, 861. ehituspataljon, Eesti korpus, 354. laskurpolk. [ERAF kart. 23].

RANNIK, Erkki, Eduard m, s. 24.03.17 Tallinn, eluk. Tallinn, Wismari 19e-11, kõrgh., jurist, Tartu Riiklik Ülikool. 29.07.41 mobiliseeriti Punaarmeesse, Arhangelski obl. Solvõtšegodsk, Haritonovo, 112. töökolonn, Eesti korpus, 921. laskurpolk. [ERAF kart. 23].

RANNIK, Hendrik, Jüri m, s. 03.12.13 Tartumaa, eluk. Tartumaa Vaimastvere v. Eha k., 12 kl., põllutööline. 1941 Venemaa, 10.05.42 mobiliseeriti Taškendis, Eesti korpus, 925. laskurpolk, nooremseersant, välihaigla nr. 395, 30.12.44 surma teade ENSV Sõjakomissariaati. [ERAF kart. 23; KRA,9-4-3].

RANNIK, Johannes, Aleksander m, s. 29.10.19 Eesti, eluk. Järvamaa Paide v. Kirila k., 6 kl., puusepp, talutööline, ajateenija, tegevväelane. 25.06.41 saadeti sunniviisil Venemaale, rindel, Sverdlovski obl., 964. töökolonn, puusepp, Eesti korpus, 23. suurtükipolk. [ERAF kart. 23; ZEV IV köide].

RANNIK, Johannes, Juhan in ka Johan m, s. 02.12.10 Valga, eluk. Tallinn, Kalevi 31-8, 6 kl., lukksepp, laohoidja abi, tööstus "Hüdraulika". 27.07.41 mobiliseeriti Punaarmeesse, Sverdlovski obl. Rež, 788. tööpataljon, puutööline, Eesti korpus, 354. laskurpolk. [ERAF kart. 23; ZEV III köide].

RANNIK, Kusta, Jakob m, s. 10.07.01, eluk. Tallinn, üleajateenija, tegevväelane. 07.41 saadeti sunniviisil Venemaale. [ZEV IV köide].

RANNIK, Laos, Gottlieb m, s. 06.11.08 Tartumaa Torma v., eluk. sama, 8 kl., raamatupidaja, Torma Tarbijate Kooperatiiv. 07.41 mobiliseeriti Punaarmeesse, Arhangelski obl., 857. ehituspataljon, ehitustööline, Eesti korpus, 7. laskurdiviis, 300. laskurpolk, sidepataljon. [ERAF kart. 23; ERAF kart. 6-3].

RANNIK, Oskar, Aleksander m, s. 25.07.22, eluk. Järvamaa, kooliõpilane. 03.07.41 mobiliseeriti Punaarmeesse. [ZEV III köide].

RANNIK, Paul, Nikolai m, s. 1921, eluk. Tartumaa. 03.07.41 mobiliseeriti Tartus, Sverdlovski obl. UAZ, tööpataljon, Eesti korpus, 27. laskurpolk. [A.K. tööpat. kart.].

RANNIK, Ruudi, Juhan en ka Rudolf m, s. 29.04.07 Järvamaa Alliku v., eluk. Põltsamaa, 4 kl., autojuht-mehhaanik, Tarbijate Ühistu. 07.41 mobiliseeriti Punaarmeesse, Eesti korpus, 925. laskurpolk, 22.12.42 surn. haavadesse Velikije Luki all. [ERAF kart. 23; V.Luki in memoriam].

RANNIK, Teodor m. 07.41 mobiliseeriti Punaarmeesse, 25.08.41 pääses hukkuvalt laevalt "Eestirand". [Linna Teataja 11.09.41].

RANNIK, Valdu, Feodor en ka Valdo m, s. 14.08.15 Läänemaa Piirsalu v. Risti a-k, eluk. Tallinn, Luise 5-12, EV nooremleitnant, tegevväelane. 20.06.41 saadeti sunniviisil Venemaale, arr. 18.11.44, trib. 23.01.45, §17-58-1b, 10a, Magadani obl. Sevvostlag, vab. 23.08.52 [ZEV IV köide; R3; Salo].

RANNIK, Vallot, Jakob m, s. 27.04.22 Virumaa Undla v., eluk. Tallinn, 11 kl., ehitustehnik, kaubasadam. 03.07.41 mobiliseeriti Punaarmeesse, Tatari ANSV Kaasan, 617. ehituspataljon, lihttööline, Eesti korpus, 27. laskurpolk. [ERAF kart. 23].

RANNIK, Voldemar, Jüri m, s. 07.03.11, eluk. Tallinn, keemiline puhastaja. 27.07.41 mobiliseeriti Punaarmeesse. [ZEV III köide].

RANNIKMÄE, Harald-Johannes, Juljus in ka Julius m, s. 20.09.17 Järvamaa Lehtse v., eluk. Ambla v., 6 kl., põllutööline, traktorist, kooperatiivis. 23.07.41 mobiliseeriti Punaarmeesse, Arhangelski obl. Kotlas, 109. töökolonn, Eesti korpus, 917. laskurpolk. [ERAF kart. 23; ZEV III köide].

RANNIKMÄE, Rudolf, Juljus m, s. 20.09.17 Järvamaa Tapa, eluk. sama, 6 kl., raudteetööline, vanemkonduktor. 1941 evakueeriti Gorkisse, seal mobiliseeriti 22.01.42, Eesti korpus, 779. suurtükiväepolk, nooremseersant, 26.12.42 langes Alekseikovo k. all. [ERAF kart. 23; V.Luki in memoriam; KRA,9-4-2].

RANNIKU, August, Aleksander m, s. 13.04.11 Harjumaa Harku v., eluk. Tallinn, Tompi 18-9, 9 kl., tisler, Linna Puidutööstuse Kombinaat. 27.07.41 mobiliseeriti Punaarmeesse, Sverdlovski obl. Rež, 788. tööpataljon, tööline, Eesti korpus, 7. laskurdiviis. [ERAF kart. 23].

RANNIKU, Eduard, Jakob m, s. 25.08.05, eluk. Läänemaa, talupidaja. 21.08.41 mobiliseeriti Punaarmeesse. [ZEV III köide].

RANNIKU, Enn, Andrus m, s. 24.07.07 Saaremaa Lümanda v., eluk. Tallinn, Telliskivi 13-1, 6 kl., sadulsepp, Linna Elamutevalitsus, majavalitseja. 26.07.41 mobiliseeriti Punaarmeesse, Arhangelski obl. Kotlas, 111. töökolonn, metsatööline, Eesti korpus, 917. laskurpolk. [ERAF kart. 23].

RANNIKU, Heinu, Eduard en ka Heino m, s. 16.01.20 Tallinn, eluk. Tallinn, Vana-Kalamaja 24-1, lõpetamata kõrgh., kassapidaja, O/Ü "Mootor". 02.07.41 mobiliseeriti Punaarmeesse, Tšeljabinski obl., töökolonn, lihttööline, Eesti korpus. [ERAF kart. 23; ZEV III köide].

RANNIKU, Mihkel, Martin m, s. 08.08.20, eluk. Pärnu, tööline. 03.07.41 mobiliseeriti Punaarmeesse. [ZEV III köide].

RANNIKU, Vambola, Villem m, s. 05.09.20 Tallinn, eluk. Tallinn, Koidu 62-30, 6 kl., lukksepp, puusepp, "Võiekspordi" Keskmeierei. 03.07.41 mobiliseeriti Punaarmeesse, Tšeljabinski obl., 1044. tööpataljon, lihttööline, Eesti korpus, 300. laskurpolk. [ERAF kart. 23].

RANNISTE, Albert, Gustav m, s. 28.06.18, eluk. Virumaa. 27.07.41 mobiliseeriti Punaarmeesse, Eesti korpus, 779. suurtükiväepolk, jefreitor, 23.11.44 langes sõjas. [ZEV III köide; KRA,9-4-2].

RANNISTE, Albert, Jüri m, s. 1914, eluk. Läänemaa Piirsalu v. Kuie k. 1941 mobiliseeriti Punaarmeesse, Haapsalu Sõjakomissariaat, Eesti korpus, 19.03.45 langes Läti Kuramaa, maetud Tuški. [A.K. kaust 1-57,8-26].

RANNISTE, Alfred, Johannes in ka Voldemar m, s. 12.01.11 Virumaa Illuka v., eluk. Harjumaa Saku, 6 kl., kütja, linnaste kambri vanem, Saku Õlletehas. 22.07.41 mobiliseeriti Punaarmeesse, Arhangelski obl. Mezen, Kimža, 859. ehitus-töökolonn, Eesti korpus, 1. laskurpolk. [ERAF kart. 23; ZEV III köide].

RANNISTE, Arvo, Aleksander m, s. 20.04.21 Tallinn, eluk. Tallinn, Tompi 1-2, 6 kl., autoremonttööline, gaasikeevitaja, mehaanikatööstus "Helios". 03.07.41 mobiliseeriti Punaarmeesse, Tšeljabinski obl., Stalinski tehases lukksepp, Eesti korpus. [ERAF kart. 23; A.K. kaust 6-14,54]. Täpsustamine: sünd. ka 1925.

RANNISTE, Mihail, Mihail m, s. 29.05.11, eluk. Virumaa, linavabrikutööline. 28.07.41 mobiliseeriti Punaarmeesse, Eesti korpus, 14.10.46 surma teade ENSV Sõjakomissariaati. [ZEV III köide; KRA,9-4-3].

RANNISTE, Paul, Mihail m, s. 26.05.11, eluk. Virumaa, tööline Kiviõlis. 26.07.41 mobiliseeriti Punaarmeesse. [ZEV III köide].

RANNISTO, Boris, Roman m, s. 1914, eluk. Saaremaa Kuressaare, Lootsi 10. 01.08.41 mobiliseeriti Punaarmeesse. [ERA,R-1842-1-52,lk7].

RANNISTU, Aleksei, Anton m, s. 29.08.14, eluk. Saaremaa, autojuht. 01.08.41 mobiliseeriti Punaarmeesse. [ZEV III köide].

RANNIT, Avo, Oskar m, s. 06.11.11 Vologda, eluk. Tartumaa Jõgeva v., Läänemaa Vigala v., 6 kl., kontoriametnik, Eesti Metsatööstus Vigalas. 07.41 mobiliseeriti Punaarmeesse, Tartu Sõjakomissariaat, Arhangelski obl. Kotlas, tööpataljon, metsatööl, Eesti korpus, 925. laskurpolk, 07.04.45 langes Läti Kuramaa, maetud Tuški. [A.K. kaust 1-57; ERAF kart. 23]. Täpsustamine: langenud ka 17.04.1945.

RANNO, Aldur m, s. 1914, eluk. Pärnumaa Häädemeeste. 1941 mobiliseeriti Punaarmeesse, Eesti korpus. [A.K. kaust 12].

RANNO, Heino end. nimi Elbreht m. 07.41 mobiliseeriti Punaarmeesse, ja 28.07.41 viidi Ülemistelt esimese rongiga Venemaale. [Eesti Sõna 08.02.42].

RANNO, Valter, Mart m, eluk. Virumaa Narva. 1941 mobiliseeriti Punaarmeesse, 12.42 langes Alekseikovo k. all. [V.Luki in memoriam].

RANNU, Ando, Peeter m, s. 28.09.14, eluk. Tallinn, orkestrant, üleajateenija, tegevväelane. 1941 saadeti sunniviisil Venemaale, Baškiiri ANSV Ufaa, tööpataljon, kunstiansamblid. [Ojakäär2; ZEV IV köide].

RANNU, Ants, Eduard en ka Hans m, s. 06.10.19 Võru mk., eluk. Tallinn, Hermanni 4-12, põllutööline, ajateenija, tegevväelane. 06.41 saadeti sunniviisil Venemaale, oli saksa sõjavangis Königsbergis, jäi Saksamaale. [ZEV IV köide; ERA,R-1606-1-187,lk45].

RANNU, Artur-Filip, Jüri m, s. 09.01.09 Mõisaküla, eluk. Tallinn, Pärnu mnt. 124-7, 11 kl., äriteenija, Tööstuskaubastu. 27.07.41 mobiliseeriti Punaarmeesse, 28.07.41 viidi Ülemistelt esimese rongiga Venemaale, viimane teade 06.08.41 Kotlasest, Arhangelski obl., 112. ehituspataljon, lihttööline, Eesti korpus, 779. suurtükipolk, 23.12.42 teadmata kadunud Alekseikovo k. all, 12.02.45 surma teade ENSV Sõjakomissariaati. [Eesti Sõna 12.02.42; ERAF kart. 23; ZEV III köide; KRA,9-4-3; V.Luki in memoriam].

RANNU, Arvo, Mihkel m, s. 1914, eluk. Tallinn, Graniidi 24-11, lihunik, laotööline. 1945 mobiliseeriti Eesti Laskurkorpusesse, Tallinna meresadam. [KRA,1-3-2].

RANNU, Feodor, Mari m, s. 1916 Tartumaa Sootaga v., eluk. Tallinn, Majaka 44-7, 6 kl., tööline. 1941 Punaarmee, arr. 03.05.43, trib. 28.05.43, §58-1b, 10+5, tahtis üle minna sakslaste poolele. [R2 ar 27270].

RANNU, Harald, Aleksander m, s. 03.10.20 Harjumaa Harku v., eluk. Tallinn, Lennuki 19-14, 6 kl., kondiiter, lukksepp, poolmeistri abi, tekstiilivabrik "Kommunaar". 02.07.41 mobiliseeriti Punaarmeesse, Tšeljabinski obl., Tatari ANSV Kaasan, 1045. töökolonn, lihttööline, Eesti korpus, 921. laskurpolk. [ERAF kart. 23; ERAF kart. 6-3].

RANNU, Heino, Jüri m, s. 21.04.11, eluk. Tallinn, äriteenija. 27.07.41 mobiliseeriti Punaarmeesse, 249. laskurdiviis, 917. laskurpolk, 23.07.42 surn. formeerimisel haigusesse. [U.Usai IR; ZEV III köide; KRA,9-4-2].

RANNU, Hugo, Otto m, s. 25.11.08, eluk. Tallinn, nahavabrikutööline. 27.07.41 mobiliseeriti Punaarmeesse. [ZEV III köide].

RANNU, Hugo-Ernst, Jüri m, s. 03.04.18 Virumaa Rägavere v. Vaeküla, eluk. Tallinn, EV nooremleitnant, tegevväelane. 30.06.41 saadeti sunniviisil Venemaale, arr. 23.07.48, erin. 13.04.49, §58-1b, 25a, Karaganda obl. Steplag. [ZEV IV köide; R1].

RANNU, Ilmar, Anton m, s. 13.08.08 Harjumaa Rapla v., eluk. Petseri, 8 kl., meister kummi alal vabrikus "Põhjala", Petseri maakonna Tarbijate Kooperatiivi esimees, vabatahtlikult Petseri hävituspataljonis. 1941 evakueeriti Tatari ANSV, Selpo esimehe asetäitja, Eesti korpus, poliitjuht. [ERAF kart. 23].

RANNU, Roland, Otto m, s. 15.09.18 Järvamaa Ambla v., eluk. Tallinn, 6 kl., ajateenija, mehhaanik tuletõrje tarvete tööstuses. 27.07.41 mobiliseeriti Punaarmeesse, Udmurdi ANSV Kambarka, 791. tööpataljon, motorist, Eesti korpus. [ERAF kart. 23; ZEV III köide].

RANNU, Theodor, Mari m, s. 10.16 Tartumaa, eluk. Tallinn, 6 kl., ehitustööline, transporditööline, Ehitustrust nr.16. 07.41 mobiliseeriti Punaarmeesse, Arhangelski obl. Severnõi, 113. töökolonn, tööline, Eesti korpus, 23. suurtükipolk. [ERAF kart. 23].

RANNUK, Gunnar, Valter-Aleksander m, s. 08.07.22 Tallinn, eluk. Tallinn-Kopli, Vene-Balti 19-2, 11 kl., ehitustehnik, autobaas "Mootor". 02.07.41 mobiliseeriti Punaarmeesse, 04.07.41 viidi laevaga Venemaale, viimane teade Kaasanist, Tšeljabinski obl., 1045. töökolonn, Eesti korpus, 300. laskurpolk. [Eesti Sõna 06.04.43; ERAF kart. 23; ZEV III köide]. Täpsustamine: sünd. ka 08.08.1922.

RANNULA, Otto, Hendrik m, s. 10.08.16 Lätimaa Omuli v., eluk. Tallinn, 6 kl., sõjaväelane, majavalitseja, Linna Elamutevalitsus. 27.07.41 mobiliseeriti Punaarmeesse, Arhangelski obl. Kotlas, metsatöödel, Eesti korpus, 917. laskurpolk, 1942 Langes Velikije Luki all. [A.K. kaust 5-8; ERAF kart. 23; ZEV III köide; V.Luki in memoriam].

RANNULA, Richard, Miina m, s. 24.02.12 Harjumaa Kernu v., eluk. Tallinn, 6 kl., transporditööline. 27.07.41 mobiliseeriti Punaarmeesse, 28.07.41 kell 8.30 viidi rongiga Ülemistelt Venemaale, Arhangelski obl., 1110. töökolonn, sadamaehitusel, Eesti korpus, 300. laskurpolk. [Eesti Sõna 06.04.43; ERAF kart. 23].

RANNULA, Riho, August m, s. 23.09.11 Helsinki, eluk. Tallinn, Sakala 3-3, algh., orkestrant, lukksepp, restoranis. 28.07.41 mobiliseeriti Punaarmeesse, Arhangelski obl. Vassiljevo, 111. töökolonn, Eesti korpus, 373. laskurpolk. [ERAF kart. 23; ERAF kart. 6-3].

RANNULA, Voldemar, Johannes m, s. 14.03.21 Narva, eluk. Narva, Töö 9-1, 9 kl., lukksepp, vabrikutööline, kontoriametnik, Linna Täitevkomitee. 02.07.41 mobiliseeriti Punaarmeesse, Arhangelski obl. Slobodskoi, 111. töökolonn, Sverdlovski obl. UAZ, 861. tööpataljon, Eesti korpus, 354. laskurpolk. [ERAF kart. 23].

RANNULA, Voldemar, Martin m, s. 28.05.19, eluk. Pärnumaa Orajõe v., põllutööline, ajateenija, tegevväelane. 06.41 saadeti sunniviisil Venemaale, oli saksa sõjavangis Königsbergis, vab. Valgas 09.11.41. [ZEV IV köide; ERA,R-1606-1-187,lk45].

RANNUS m. 1941 Punaarmee, 180. laskurdiviis, 42. laskurpolk, leitnant, 07.41 langes Staraja Russa all. [KRA,9-4-5].

RANNUS, Alfred, Anna n, s. 03.05.12, eluk. Tallinn, Rüütli 16-10, 4 kl., lukksepp, Portselanitööstus "Keraama". 27.07.41 mobiliseeriti Punaarmeesse, Tšeljabinski obl. Zlatoust, 793. töökolonn, lukksepp, Eesti korpus, 300. laskurpolk. [ERAF kart. 23; ZEV III köide; V.Luki in memoriam].

RANNUS, Alfred, Johannes m, s. 14.06.17 Tallinn, Katusepapi 26, eluk. Tallinn, Tombi 49-4, 9 kl., tisler, velsker Mereväe hospidalis. 07.41 mobiliseeriti Punaarmeesse, Udmurdi ANSV Kambarka, 791. ehitus-töökolonn, Eesti korpus, 354. laskurpolk, 13.01.43 surn. haavadesse Fedorihha k. all. [ERAF kart. 23; ZEV III köide; V.Luki in memoriam]. Täpsustamine: sünd. ka 01.06.1917.

RANNUS, Konstantin, Peeter m, s. 13.04.05, eluk. Läänemaa, talupidaja. 20.08.41 mobiliseeriti Punaarmeesse. [ZEV III köide].

RANT, Alfred, Gustav m rootslane, s. 08.09.17 Läänemaa Sutlepa v., eluk. Tallinn, 6 kl., vabrikutööline, apteegiteenija, Haigekassa apteek nr.1. 27.07.41 mobiliseeriti Punaarmeesse, Tšeljabinski obl. UAZ, ehitustööl, Eesti korpus, 921. laskurpolk, 21.12.42 teadmata kadunud. [ERAF kart. 23; ZEV III köide; KRA,9-4-2].

RANT, Christof, Gustav m, s. 07.10.10, eluk. Tallinn, puusepp. 27.07.41 mobiliseeriti Punaarmeesse. [ZEV III köide].

RANT, Elmar, Gustav m, s. 13.05.11 Tallinn, eluk. Tallinn, Raudtee 15-9, keskh., joonestaja-rakenduskunstnik, Jalaväe Sõjakool, Tallinna kindlustustöödel. 27.07.41 Arhangelski obl., 111. töökolonn, metsatöödel, Eesti korpus. [ERAF kart. 23; ZEV III köide].

RANT, Elmar, Karl m, s. 01.02.12 Läänemaa Sutlepa v., eluk. Tallinn, 6 kl., kütja, tekstiilivabrik "Kommunaar". 27.07.41 mobiliseeriti Punaarmeesse, Tšeljabinski obl. Zlatoust, 793. ehitustöökolonn, Eesti korpus, 917. laskurpolk. [ERAF kart. 23].

RANT, Heinrich, Eduard m Venemaa eestlane, s. 04.23 Peterburi kub, eluk. Leningrad, Predilna 30-2, 7 kl., treial kaalutehases "Tehnoves". 1942 Eesti korpus, 1. laskurpolk. [ERAF kart. 23].

RANT, Johannes, Gustav m, s. 03.11.08, eluk. Läänemaa, põllutööline. 22.07.41 mobiliseeriti Punaarmeesse. [ZEV III köide].

RANT, Rudolf, Karl m, s. 23.01.08 Lääne mk., eluk. Läänemaa, 4 kl., tööline, talupidaja. 22.07.41 mobiliseeriti Punaarmeesse, 25.08.41 pääses hukkuvalt laevalt "Eestirand", arr. Punaarmees 13.02.43, trib. 05.04.43, §19-58-1b, 58-10 lg.2, 10+5, tahtis üle minna sakslaste poolele. [Linna Teataja 26.09.41; ZEV III köide; R2 27160].

RANT, Verner, Gustav m, s. 05.04.13, eluk. Tallinn, tööline. 27.07.41 mobiliseeriti Punaarmeesse. [ZEV III köide].

RANTA, Alfred m Venemaa eestlane, s. 21.10.08, eluk. Leningradi obl. 1941 Punaarmee, oli saksa sõjavangis Polotskis ja teistes laagrites. [ERA,R-1606-1-187,lk177]. [ru].

RANTS, Peeter, Jaan m Venemaa eestlane, s. 1926, eluk. Jaroslavli obl. 1942 Eesti korpus. [A.K. kaust 6]. [RU].

RANTSEL, Paul, Peeter m, s. 1918, eluk. Harjumaa Keila. 1941 mobiliseeriti Punaarmeesse, 01.01.43 teadmata kadunud Velikije Luki all. [V.Luki in memoriam].

RAO, Feliks, Nikodim m, s. 04.10.17 Järvamaa Paide, eluk. Tallinn, Soo 49-3, keskh., gaasiinstruktor. 27.07.41 mobiliseeriti Punaarmeesse, Sverdlovski obl. Rež, 788. ehituspataljon, Eesti korpus, 300. laskurpolk, leitnant, 05.10.44 langes sõjas. [ERAF kart. 23; KRA,9-4-2].

RAOLIN, Hugo, Aleksander m, s. 1922. 1941 mobiliseeriti Punaarmeesse, 01.01.43 teadmata kadunud Velikije Luki all. [V.Luki in memoriam].

RAONALU, Elmar, Johan m. 1941 mobiliseeriti Punaarmeesse, 12.42 langes Velikije Luki all. [V.Luki in memoriam].

RAONDI, Eero, Mart end. Reisner, en ka Eerich m, s. 11.18 Virumaa Vao v, eluk. Tallinn, Kunderi 17-2, 9 kl., lukksepp, ETK paberikotitehas. 27.07.41 mobiliseeriti Punaarmeesse, Arhangelsk, tehas "Krasnõi Kuznets", Eesti korpus. [ERAF kart. 23; ZEV III köide].

RAPAS, Aleksander, Gustav m, s. 1901 Narva, eluk. Virumaa. 1941 Punaarmee, Eesti korpus, 23. suurtükiväepolk. [ERAF kart. 6-3].

RAPKERUS(?), Lev, Aleksandr m. 1941 Punaarmee, Eesti korpus, 23.08.43 langes sõjas. [KRA,9-4-2].

RAPPEL, Harald, Scharlotte m, s. 1912, eluk. Võrumaa. 1941 mobiliseeriti Punaarmeesse. [A.K. kaust 6-66].

RAPPER, Mihhail, Ado m, s. 1908, eluk. Saaremaa. 1941 mobiliseeriti Punaarmeesse, Eesti korpus, 921. laskurpolk, 21.12.42 teadmata kadunud Alekseikovo k. all. [V.Luki in memoriam; KRA,9-4-2].

RAPPER, Vassili, Toomas m, s. 09.10.13 Saaremaa Mustjala v., eluk. Tallinn, algh., tööline, Ehituskontor nr.17. 07.41 mobiliseeriti Punaarmeesse, Leningradi obl., kindlustustöödel, Eesti korpus. [ERAF kart. 23].

RAPPER, Voldemar, Feodor m, eluk. Saaremaa. 1941 Punaarmee, Eesti korpus, 921. laskurkorpus, 21.11.44 teadmata kadunud. [KRA,9-4-2].

RAPS, Aleksei, Anton m, s. 17.11.1900 Tallinn, eluk. sama, algh., torulukksepp, sõjasadam. 07.41 mobiliseeriti Punaarmeesse, Kuibõševi obl. Singilevski raj, kolhoosis, Eesti korpus. [ERAF kart. 23].

RAPS, Peeter, Anna m, s. 08.11.09 Tartumaa, eluk. Tallinn-Nõmme, Punatähe 6-2, algh., tisler. 27.07.41 mobiliseeriti Punaarmeesse, Vabariiklik Sõjakomissariaat, Sverdlovski obl. Krasnouralsk, 789. tööpataljon, Eesti korpus, 27. laskurpolk, 20.03.45 langes Läti Kuramaa, maetud Tuški. [A.K. kaust 1-57,8-28; ERAF kart. 23; KRA,9-4-3].

RAPUR, Johannes, Loviisa m, s. 29.09.19 Virumaa Kunda v., eluk. sama, algh., talunik, 1939 Eesti Kaitseväes. 1941 Punaarmee, 22. Territoriaalkorpuses, Kurgan, tööpataljon, Eesti korpus. [ERAF kart. 23; A.K. tööpat. kart.].

RAPUR, Kristof, Eviine ka Rappur m, s. 30.09.19, eluk. Virumaa Kunda v., puutööline, ajateenija, tegevväelane. 28.06.41 saadeti sunniviisil Venemaale, oli saksa sõjavangis Königsbergis, vab. Valgas 09.11.41. [ZEV IV köide; ERA,R-1606-1-187,lk45].

RAPYEVSKI, Bronislav, Joosep m, s. 14.01.15, eluk. Tallinn, ärimees. 27.07.41 mobiliseeriti Punaarmeesse. [ZEV III köide].

RAR, Feodor, Karl m Venemaa eestlane, s. 15.08.02 Habarovsk, eluk. sama, algh., lukksepp. Punaarmee, Eesti korpus. [ERAF kart. 23]. [RU].

RARK, Aldur, Heinrich m, s. 1908 Järvamaa Vajangu v., eluk. Tallinn. 1941 Punaarmee, Eesti korpus, 7. laskurdiviis, autojuht. [ERAF kart. 6-3].

RASATKIN, Aleksandr, Taras m, eluk. Virumaa. 1941 Punaarmee, Eesti korpus, 300. laskurpolk, 12.10.44 langes sõjas. [KRA,9-4-2].

RASCH, Herbert, Jakob m, s. 31.01.13 Tallinn, eluk. Tallinn-Nõmme, Astri 24, keskh., raamatupidaja, Merekaubasadam. 27.07.41 mobiliseeriti Punaarmeesse, viidi laevaga "Stalin" Venemaale, Sverdlovski obl. Krasnouralsk, 790. tööpataljon, Eesti korpus. [Eesti Sõna 13.04.43; ERAF kart. 23].

RASEN, Viljam, Paul m, s. 1911, eluk. Tallinn, Kungla 50-3, tüpograaf. 08.01.45 mobiliseeriti Eesti Laskurkorpusesse. [KRA,1-3-2].

RASIN, Oskar, Aleksander m. 1941 mobiliseeriti Punaarmeesse, maetud Sverdlovski obl. Kamõšlovi kalmistu. [U.Usai 2R].

RASK, Anton, Anton m, s. 1915, eluk. Tallinn, Magasini 14-8, autojuht. 07.12.44 mobiliseeriti Eesti Laskurkorpusesse. [KRA,1-3-2].

RASK, Evald, Gustav m, s. 01.21 Järvamaa Koigi v., eluk. sama, algh., talunik. 07.41 mobiliseeriti Punaarmeesse, Kirovi obl., töökolonn, Eesti korpus. [ERAF kart. 23].

RASK, Hugo m. 07.41 mobiliseeriti Punaarmeesse, 25.08.41 pääses hukkuvalt laevalt "Eestirand". [Linna Teataja 12.09.41].

RASK, Jaan, Jaan m, s. 14.02.10 Harjumaa Triigi v., eluk. Tallinn, algh., kondiiter, maitseainete tehas "Kvaliteet". 27.07.41 mobiliseeriti Punaarmeesse, Sverdlovski obl. Krasnouralsk, tööpataljon, Eesti korpus. [ERAF kart. 23].

RASKALD, Armin, Mark m, s. 1920. 1941 mobiliseeriti Punaarmeesse, 1. tagavarapolk, surn. 28.03.42. [U.Usai IR].

RASKOV, Ivan m. 07.41 mobiliseeriti Punaarmeesse, 25.08.41 pääses hukkuvalt laevalt "Eestirand". [Linna Teataja 18.09.41].

RASMENSKI, Vladimir, Ivan m venelane, s. 16.04.22 Petserimaa Vilo v., eluk. Tartu, algh., autojuht. 07.41 mobiliseeriti Punaarmeesse, Sverdlovski obl. Kamensk-Uralski, tööpataljon, Eesti korpus. [ERAF kart. 23].

RASPEL, August, Jakob m, s. 16.04.12 Hiiumaa Kõrgessaare v. Sigala k., eluk. sama, algh., põllutööline. 22.07.41 mobiliseeriti Punaarmeesse, Arhangelski obl. Vologda, töökolonn, Eesti korpus. [ERAF kart. 23; O.Mägi].

RASPEL, Paul m. 07.41 mobiliseeriti Punaarmeesse, 25.08.41 pääses hukkuvalt laevalt "Eestirand". [Linna Teataja 19.09.41].

RASPEL, Rudolf m, s. Läänemaa Kõrgessaare v. Heigi k., eluk. sama. 1941 Punaarmee. [O.Mägi].

RASPEL, Tõnu, Heinrich m, s. 23.03.06 Narva, eluk. Virumaa Narva, Töö 10, lukksepp, vanemseersant, tegevväelane. 27.06.41 saadeti sunniviisil Venemaale, oli saksa sõjavangis Königsbergis, arr. 19.12.44 Harjumaa Kehra as., trib. 16.06.45, 17-58-1b, 10a, vab. 25.05.54. [ZEV IV köide; ERA,R-1606-1-187,lk45; R2].

RASPROM, Rudolf, Johan in. ka Johannes m, s. 1911. 1941 mobiliseeriti Punaarmeesse, 354. laskurpolk, surn. 03.04.42 maetud Sverdlovski obl. Kamõšlovi kalmistu. [U.Usai IR,2R].

RASPUTIN, Valentin, Jegor m, s. 28.10.12 Virumaa Skarjatina v., eluk. Raja v., algh., tööline, Täitevkomitee esimees. 1941 Saraatovi obl. Atarski raj., sovhoos nr. 30, tööline, Eesti korpus, politruki asetäitja. [ERAF kart. 23].

RASS, Evald, August m, s. 05.05.25, eluk. Tartumaa Elva. 1941 Punaarmee, Eesti korpus, 925. laskurpolk. [A.K. kaust 14; ERAF kart. 6-3].

RASS, Harald, Aleksander m, s. 08.04.15 Järvamaa Albu v., eluk. Tallinn, Tartu mnt. 78-21, algh., kelner, võõrastemaja "Bristol". 27.07.41 mobiliseeriti Punaarmeesse, viidi laevaga Venemaale, Molotovi obl. Zakamsk, 792. ehituskolonn, Eesti korpus. [Linna Teataja 02.12.41; ERAF kart. 23].

RASS, Johannes, Aleksander m, s. 1924, eluk. Viljandimaa. 1941 mobiliseeriti Punaarmeesse, Eesti korpus, 06.01.43 surn. haavadesse Velikije Luki all. [V.Luki in memoriam; KRA,9-4-2].

RASS, Karl, Paul m, s. 01.02.07 Harjumaa Ravila v., eluk. Tallinn, algh., lukksepp, Tallinn, linna veevärk. 27.07.41 mobiliseeriti Punaarmeesse, Sverdlovski obl. Krasnouralsk, 769. töökolonn, Eesti korpus, 354. laskurpolk, 15.01.43 langes Velikije Luki all. [ERAF kart. 23; ERA,1608-2-409; KRA,9-4-2; V.Luki in memoriam].

RASS, Leopold, Paul m, s. 05.01.12 Harjumaa Ravila v., eluk. Kose-Risti (abik.), 8 kl., tööline, Maardu, "Eesti Fosforiit". 22.07.41 mobiliseeriti Punaarmeesse, Arhangelski obl., 856. ehituspataljon, Eesti korpus. [ERAF kart. 23].

RASS, Udo, Jaan m, s. 14.02.12 Järvamaa Türi, eluk. Tallinn, Gonsiori 31-8, keskh., kaubatundja, Tööstuskaubastu kauplus nr.65. 27.07.41 mobiliseeriti Punaarmeesse, Molotovi obl. Zakamsk, 792. tööpataljon, Eesti korpus. [ERAF kart. 23]. Täpsustamine: sünd. ka 14.02.1911.

RASSADINOV, Nikolai, Vassili m venelane, s. 15.07.19 Petserimaa Kulje v., algh., kalur, Punaarmee. 1941 Punaarmee, Eesti korpus. [ERAF kart. 23].

RASSADKIN, Aleksandr, Tarass ka Ramatkin, Rassatkin m venelane, s. 27.05.09 Virumaa Vasknarva v., eluk. sama, algh., kingsepp. 31.07.41 mobiliseeriti Punaarmeesse, Arhangelski obl. Ekonomija, 1110. tööpataljon, Eesti korpus. [ERAF kart. 23; ZEV III köide]. Täpsustamine: sünd. ka 13.05.1909.

RASSADKIN, Pavel, Vassili ka Rasatkin m venelane, s. 30.08.09 Virumaa, eluk. Virumaa Vasknarva v. (abik.), algh., kingsepp, Narva Kalevivabrik. 28.07.41 mobiliseeriti Punaarmeesse, Sverdlovski obl. Rež, 787. ehituskolonn, Eesti korpus. [ERAF kart. 23; ZEV III köide]. Täpsustamine: sünd. ka 17.08.1909.

RASSADOV, Stepan, Ossip m venelane, s. 1914 Petserimaa, eluk. Narva, algh., kalur, tööline turbarabas. 07.41 mobiliseeriti Punaarmeesse, Tšeljabinski obl. Magnitogorsk, 769. töökolonn, Eesti korpus. [ERAF kart. 23].

RASSOLOV, Jegor, Jakov m. 1941 mobiliseeriti Punaarmeesse, 05.01.43 langes Velikije Luki all. [V.Luki in memoriam].

RASTMAA, Harald m, s. 22.05.19, eluk. Virumaa Assamalla v., taluomanik, kutsealune. 06.41 saadeti sunniviisil Venemaale, oli saksa sõjavangis Königsbergis, vab. Valgas 09.11.41. [ERA,R-1606-1-187,lk45].

RASTORGUJEV, Pjotr, Mihhail m venelane, s. 27.06.19 Petserimaa Vilo v., algh., talunik, Tallinna Sõjakool, kursant. 1941 Tallinna Sõjakool Tjumenis, Eesti korpus, leitnant. [ERAF kart. 23].

RASTUNOVA, Jevgenia, Aleksandr n, s. 1923, eluk. Tallinn, Aspe 35-1, medõde. 13.11.44 mobiliseeriti Punaarmeesse, MPVO. [KRA,1-3-1].

RASTUPNIKOV, Aleksandr, Mihhail m venelane, s. 03.22 Tallinn, eluk. sama, 10 kl., õpilane, Tallinna Sõjakool. 1941 Punaarmee, Tallinna Sõjakool Tjumenis, Eesti korpus, 300. laskurpolk, leitnant, 14.12.42 langes Velikije Luki all. [ERAF kart. 23; KRA,9-4-2; V.Luki in memoriam].

RASU, eluk. Saaremaa Leisi v. 1941 mobiliseeriti Punaarmeesse, Tšeljabinski obl. Tšebarkul, surn. 04.42 verisesse kõhutõppe. [ERA,1608-2-409,lk159].

RASU, Osvald, Johan m, s. 24.10.09, eluk. Tallinn, tööline. 27.07.41 mobiliseeriti Punaarmeesse. [ZEV III köide].

RASU, Paul, Mihkel m, s. 07.10.12 Virumaa, eluk. Harjumaa, põllutööline. 21.07.41 mobiliseeriti Punaarmeesse, Tšeljabinski obl. Tšebarkul, 249. laskurdiviis, 921. laskurpolk, surn. formeerimisel 09.05.42. [U.Usai IR; ZEV III köide; ERA,1608-2-409, lk159].

RASU, Rudolf, Juhan m, s. 19.01.22 Saaremaa, eluk. Läänemaa Lihula v., algh., talunik. 03.07.41 mobiliseeriti Punaarmeesse, Vologda, tööpataljon, Eesti korpus, 12.42 teadmata kadunud Velikije Luki all. [ERAF kart. 23; ZEV III köide; V.Luki in memoriam]. Täpsustamine: sünd. ka 1921.

RASUMOV, Semen, Vassili m, s. 01.08.????, eluk. Petserimaa, ajateenija, tegevväelane. 23.06.41 saadeti sunniviisil Venemaale. [ZEV IV köide].

RASVA, Juhan, Aleksander ka Razva m Venemaa eestlane, s. 30.10.08 Peterburi kub, eluk. Novosibirski obl. Tatarski raj, algh., kingsepp. 1942 Eesti korpus. [ERAF kart. 23]. [RU].

RASVA, Pjotr, Nikolai m Venemaa eestlane, s. 28.06.17 Tveri kub, eluk. Kalinini obl. Medveditsa raj, algh., kolhoosnik. 15.07.41 Punaarmee, Eesti korpus. [ERAF kart. 23]. [RU].

RASVA, Vladimir, Ivan m. 1941 Punaarmee, Eesti korpus, 25.02.45 surma teade ENSV Sõjakomissariaati. [KRA,9-4-3].

RAŠEVSKI, Sergei, Markel m venelane, s. 29.06.09 Poola, eluk. Tallinn, tööstuskool, lukksepp, kalamehena merel. 27.07.41 Sverdlovski obl. Krasnouralsk, 790. tööpataljon, Eesti korpus. [ERAF kart. 23].

RAŠTHINSKI, Nikolai, Frank m, s. 08.08.18, eluk. Narva, ehitustööline. 26.07.41 mobiliseeriti Punaarmeesse. [ZEV III köide].

RAZBAUM, Vladimir, Ivan m Venemaa eestlane, s. 24.06.19, eluk. Kalinin, algh., tööline. 1942 Eesti korpus. [ERAF kart. 23]. [RU].

RAZGULOV, Jakov, Gavril m, s. 25.10.22, eluk. Petserimaa, lihttööline. 07.41 mobiliseeriti Punaarmeesse. [ZEV III köide].

RAZIN, Nikolai, Semjon m venelane, s. 30.12.19 Petserimaa, algh., rätsep, Balti Manufaktuur, Tallinna 1. hävituspataljon. 1941 Leningrad, haiglas, Eesti korpus. [ERAF kart. 23].

RAZSADINOV, Nikolai, Vassili m, s. 15.07.19, eluk. Petserimaa, kalur, ajateenija, tegevväelane. 06.41 saadeti sunniviisil Venemaale. [ZEV IV köide].

RAZUMOVSKI, Nikolai, Ilja m venelane, s. 12.11.12 Virumaa, eluk. Narva, algh., tekstiilitööline. 26.07.41 mobiliseeriti Punaarmeesse, Sverdlovski obl. Rež, 787. ehituspataljon, Eesti korpus. [ERAF kart. 23].

RAŽEV m. Eesti korpus 1942-1945, ohvitser. [A.K. kaust 9; Uraalidest 221].

RATAS, Aksel, Ella m, s. 24.03.19, eluk. Viljandimaa Holstre v., põllutööline, ajateenija, tegevväelane. 06.41 saadeti sunniviisil Venemaale, oli saksa sõjavangis Königsbergis, vab. Valgas 09.11.41. [ZEV IV köide; ERA,R-1606-1-187,lk45].

RATAS, Aleksander, Mihail in. ka Mihkel m, s. 1916, eluk. Tallinn, põllutööline. 27.07.41 mobiliseeriti Punaarmeesse, surn. 13.03.42, maetud Sverdlovski obl. Kamõšlovi kalmistu. [U.Usai IR,2R; ZEV III köide].

RATAS, Arnold, Paul m, s. 14.09.20, eluk. Tallinn, tööline. 03.07.41 mobiliseeriti Punaarmeesse. [ZEV III köide].

RATAS, Bernhard, Mihkel m, s. 05.12.10 Saaremaa, eluk. Saaremaa Lümanda v., Tallinn, algh., puusepp, paaditööstus "Torm". 27.07.41 mobiliseeriti Punaarmeesse, Sverdlovski obl. Rež, puusepp, Eesti korpus, 17.01.43 teadmata kadunud Velikije Luki all. [ERAF kart. 23; ZEV III köide; V.Luki in memoriam].

RATAS, Boris, Ado m, s. 16.08.13, eluk. Tallinn, raudteelane. 08.41 mobiliseeriti Punaarmeesse, 25.08.41 pääses hukkuvalt laevalt "Eestirand". [Linna Teataja 09.09.41; ZEV III köide].

RATAS, Eduard, Elsa m, s. 23.10.10 Harjumaa Rapla, eluk. Tallinn, Kopli 50-26, algh., autojuht, laboratoorium "Ravim". 27.07.41 mobiliseeriti Punaarmeesse, Sverdlovski obl. Rež, 787. töökolonn, Eesti korpus. [ERAF kart. 23].

RATAS, Endel, Jakob m, s. 10.15 Saaremaa Lümanda v., eluk. Saaremaa, algh., meremees, aurik "West". 1941 Molotov, 233. ehituspataljon, Eesti korpus. [ERAF kart. 23].

RATAS, **Enno, Aleksander** m, s. 04.10.19 Saaremaa Pihtla v., eluk. Kuressaare, põllutööline. 02.08.41 mobiliseeriti Punaarmeesse, arr. 03.06.50, trib. 09.12.50, 10a, Komi ANSV Vorkutlag, vab. 26.08.56. [ZEV III köide; R1].

RATAS, **Feliks, Jaan** ka Rattas m, s. 17.04.19, eluk. Tallinn, kindatööline. 03.07.41 mobiliseeriti Punaarmeesse, Eesti korpus. [ZEV III köide; ERAF kart. 6-3].

RATAS, **Friedrich** m. 07.41 mobiliseeriti Punaarmeesse, 25.08.41 pääses hukkuvalt laevalt "Eestirand". [Linna Teataja 18.09.41].

RATAS, **Hans, Hans** en ka Ants m, s. 20.06.08 Viljandi, eluk. Tallinn, Niidi 4-1, algh., tööline, "Punane Krull". 27.07.41 mobiliseeriti Punaarmeesse, Vabariiklik Sõjakomissariaat, Molotovi obl. Zakamsk, 789. töökolonn, Eesti korpus, vanemseersant, 24.03.45 langes Läti Kuramaa, maetud Vanagi. [A.K. kaust 1-58; ERAF kart. 23].

RATAS, **Hans, Tõnis** m, s. 11.10.07, eluk. Tallinn, kapten, tegevväelane. 1941 saadeti sunniviisil Venemaale. [ZEV IV köide].

RATAS, **Illarion, Gustas** en ka Hillarion m, s. 28.08.20, eluk. Tallinn, tööline. 03.07.41 mobiliseeriti Punaarmeesse, Eesti korpus, 531. laskurpolk, 11.05.45 surma teade ENSV Sõjakomissariaati. [ZEV III köide; KRA,9-4-3].

RATAS, **Johannes** m, eluk. Tallinn, kutsealune. 1941 mobiliseeriti Punaarmeesse, surn. 03.42 Kuibõševis. [ERA,R-1606-1-187,lk177].

RATAS, **Johannes** m, s. 08.12.11, eluk. Tallinn, Sõja 11-10. 1941 mobiliseeriti Punaarmeesse, oli saksa sõjavangis Polotskis ja teistes laagrites. [ERA,R-1606-1-187,lk177].

RATAS, **Jüri, Jüri** m, s. 30.04.09, eluk. Tallinn, äriteenija. 07.08.41 mobiliseeriti Punaarmeesse, Eesti korpus. [ZEV III köide; A.K. kaust 13].

RATAS, **Jüri, Preedik** m, s. 10.04.04 Saaremaa, eluk. sama, algh., kalur, puusepp. 01.08.41 mobiliseeriti Punaarmeesse, Leningrad, kindlustustöödel, Eesti korpus. [ERAF kart. 23; ZEV III köide]. Täpsustamine: sünd. ka 10.04.1914.

RATAS, **Karl, August** in ka Liisa m, s. 08.12.11 Pärnumaa Häädemeeste v., eluk. Tallinn, Sõja 11-10, algh., lukksepp. 28.07.41 mobiliseeriti Punaarmeesse, Arhangelski obl. Haritonovo, 112. töökolonn, tööline, Eesti korpus, 921. laskurpolk, 21.12.42 teadmata kadunud Alekseikovo k. all. [ERAF kart. 23; ZEV III köide; KRA,9-4-2; V.Luki in memoriam].

RATAS, **Karl, Jüri** m, s. 17.08.17, eluk. Viljandimaa Tänassilma v. Poolandi t., piirivalvur. 27.07.41 mobiliseeriti Punaarmeesse, surn. Siberis. [ZEV III köide; Sakalamaa ei unusta].

RATAS, **Leonhard, Gustav** m, s. 1910. 1941 mobiliseeriti Punaarmeesse, 249. laskurdiviis, 921. laskurpolk, surn. formeerimisel 13.08.42. [U.Usai IR].

RATAS, **Otto, August** m, s. 21.08.13, eluk. Saaremaa, põllutööline. 01.08.41 mobiliseeriti Punaarmeesse, 29.12.42 teadmata kadunud Velikije Luki all. [ZEV III köide; V.Luki in memoriam].

RATAS, **Rudolf, Jüri** ka Rattas m, s. 18.12.02 Saaremaa, eluk. Saaremaa Lümanda v., algh., metsavaht. 02.08.41 mobiliseeriti Punaarmeesse, Tšeljabinski obl. Tšebarkul, 794. tööpataljon, Eesti korpus, 917. laskurpolk, 14.01.43 langes Velikije Luki all. [ERAF kart. 23; V.Luki in memoriam; KRA,9-4-2].

RATAS, **Voldemar, Aleksander** m, s. 31.12.21 Saaremaa Pihtla v., eluk. Kuressaare v., tööstuskeskkool, lukksepp, Kaali Tarbijate Kooperatiiv, ärijuht. 02.08.41 mobiliseeriti Punaarmeesse, Tšeljabinski obl. UAZ, ehituspataljon, Eesti korpus. [ERAF kart. 23].

RATASEP, **Konstantin, Aleksander** m Venemaa eestlane, s. 06.06.24 Peterburi kub, eluk. Ivanovo obl. Navoloki raj, algh., tööline. 1942 Eesti korpus. [ERAF kart. 23]. [RU].

RATASEPP, **Alfred** m. 07.41 mobiliseeriti Punaarmeesse, 25.08.41 pääses hukkuvalt laevalt "Eestirand". [Linna Teataja 13.09.41].

RATASEPP, **August, Gustav** m, s. 25.06.19, eluk. Tartu, kingsepp, ajateenija, tegevväelane. 07.41 saadeti sunniviisil Venemaale. [ZEV IV köide].

RATASEPP, **Elmar, Rein** m, s. 11.11.11, eluk. Järvamaa Paide v., põllutööline. 22.07.41 mobiliseeriti Punaarmeesse, Tšeljabinski obl. Tšebarkul, 249. laskurdiviis, 925. laskurpolk, surn. formeerimisel 06.04.42 kõhuhaigusesse. [U.Usai IR; ZEV III köide; ERA,1608-2-409,lk186; KRA,9-4-2].

RATASEPP, **Johannes** m Venemaa eestlane, s. 21.11.09, eluk. Venemaa. 1941 Punaarmee, oli saksa sõjavangis Polotskis ja teistes laagrites. [ERA,R-1606-1-187,lk177]. [ru].

RATASEPP, **Ludvig, Jaan** m, s. 30.06.1889, eluk. Tallinn, kapten, tegevväelane. 02.06.41 saadeti sunniviisil Venemaale. [ZEV IV köide].

RATASEPP, **Ludvig-Karla, Jaan** m, s. 14.07.1889 Peterburi kub. Oudova, eluk. Eesti. EV kapten. Punaarmees 202. üksiku sapööripataljoni toiduainetega varustamise teenistuse ülem kapteni auastmes, arr. 14.07.41, süüdituskokkuvõte 24.09.41 - kulaku poeg, suhtus vaenulikult Punaarmee sissetulemisse ja nõukogude võimu kehtestamisse Eestis, sotsiaalselt hädaohtlik element, autasustatud Valgeristi, Kotkaristi ja Vabadussõjast osavõtnu medaliga, erin. otsusega 05.09.42 mõisteti 10 aastaks paranduslike tööde laagrisse, surn. 14.07.46 Irkutski obl. Bratski laagris. [Ü.Uluots, Eesti ohvitseride saatus; R3 8679-E].

RATASEPP, **Voldemar, Karl** m Venemaa eestlane, s. 05.10.17 Petrograd, eluk. Leningrad, algh., treial. 1942 Eesti korpus. [ERAF kart. 23]. [RU].

RATASSEP, **Arnold, Tõnu** m, s. 13.10.20 Virumaa Avanduse v., eluk. Türi, Viljandi 11, Virumaa, keskh., kellassepp, Tarbijate Kooperatiiv. 02.07.41 mobiliseeriti Punaarmeesse, Tšeljabinsk, 1044. töökolonn, Eesti korpus, 7. laskurdiviis, vanemseersant, 17.09.44 langes sõjas. [ERAF kart. 23; ZEV III köide; KRA,9-4-2].

RATASSEPP, **Adalbert, Jaan** ka Rätasepp m, s. 25.11.07 Tartumaa Tartu v., eluk. Läänemaa Piirsalu v., algh., autojuht, jahu- ja saeveskitööliste artell. 22.07.41 mobiliseeriti Punaarmeesse, Arhangelsk, autojuht vabrikus, Eesti korpus. [ERAF kart. 23].

RATASSEPP, **Alfred, Karl** m, s. 12.11.13, eluk. Tallinn, ajateenija, tegevväelane. 29.07.41 saadeti sunniviisil Venemaale. [ZEV IV köide].

RATASSEPP, **August, Johan** ka Ratassep m, s. 14.07.20 Tartu, eluk. Tartu, Vaba 13-10, 9 kl., masinameister, vabrik "Staniool ja Tuub". 04.07.41 mobiliseeriti Punaarmeesse, Sverdlovski obl. UAZ, 862. tööpataljon, Eesti korpus, 27. laskurpolk, 14.12.42 teadmata kadunud Velikije Luki all. [ERAF kart. 23; V.Luki in memoriam; KRA,9-4-2].

RATASSEPP, Eduard, Hans m, s. 03.02.1889 Tartu, eluk. Saaremaa Pöide v., keskh., köster, organist, kooliõpetaja, Tumala algkooli juhataja. 07.08.41 mobiliseeriti Punaarmeesse, Tšeljabinski obl. Jurgamõši raj. Võrjanka metsatööstus, Eesti korpus, nooremleitnant. [ERAF kart. 23; ZEV III köide].

RATASSEPP, Heino, Gustav m, s. 05.01.19 Põltsamaa, eluk. Tallinn, armatuurimeister. 02.07.41 mobiliseeriti Punaarmeesse, Tatari ANSV Kaasan, tööpataljon. [ZEV III köide; Ellen V36].

RATASSEPP, Johannes, Johannes ka Rattasepp m, s. 07.07.07 Harjumaa Peningi v., eluk. sama, algh., talunik. 23.07.41 mobiliseeriti Punaarmeesse, Arhangelski obl. Pinega, 856. tööpataljon, Eesti korpus, 354. laskurpolk. [ERAF kart. 23; ZEV III köide; ERAF kart. 6-3].

RATASSEPP, Juhannes, Anna m Venemaa eestlane, s. 12.09 Novosibirski obl, eluk. Novosibirski obl. Assino raj, algh., puusepp. 27.05.41 Molotov, töölaager, Eesti korpus, 21.12.42 teadmata kadunud Alekseikovo k. all. [ERAF kart. 23]. [RU].

RATASSEPP, Karl, August m, s. 16.08.19 Rostov, eluk. Tallinn, Tehnika 16, keskh., insener, jalgrattatehas. 02.07.41 mobiliseeriti Punaarmeesse, Tšeljabinsk, tehas "Stalinets", Eesti korpus. [ERAF kart. 23; ZEV III köide]. Täpsustamine: sünd. ka 29.08.1919.

RATASSEPP, Karl, Meeta m, s. 28.08.10 Tartu, eluk. Tallinn, Kasarmu 6-4, algh., tööline. 27.07.41 mobiliseeriti Punaarmeesse, Sverdlovski obl. Krasnouralsk, 789. tööpataljon, Eesti korpus. [ERAF kart. 23].

RATASSEPP, Karl-Eduard, Aleksander ka Rattasepp m, s. 04.10.07 Tartumaa Sootaga v., eluk. Tallinn, Luise 22-17, 8 kl., kindlustusametnik, ehitus-remonttööde artell, maaler. 27.07.41 mobiliseeriti Punaarmeesse, Tšeljabinski obl. Zlatoust, 793. ehituspataljon, Eesti korpus. [ERAF kart. 23].

RATASSEPP, Peeter-Vilhelm, Gustav m, s. 29.07.22, eluk. Tallinn, maaler. 02.07.41 mobiliseeriti Punaarmeesse. [ZEV III köide].

RATASSEPP, Voldemar, Peeter m, s. 16.06.04 Tartumaa Kirepi v., eluk. Tallinn, algh., laevamehaanik, merekaubasadam. 07.41 mobiliseeriti Punaarmeesse, Kasahhi NSV Karaganda obl., Balhaši kalatrust, automehaanik, Eesti korpus. [ERAF kart. 23].

RATBERG, Alfred, Aleksander m, s. 16.05.18 Harjumaa Kernu v., eluk. Kuressaare, 6 kl., lihttööline. 01.08.41 mobiliseeriti Punaarmeesse, arr. 31.10.44, Kuressaare, Suur-Sadama 15, erin. 28.04.45, §58-1b, 5a, 20.07.49 otsus muud. 20a, Omski obl., vab. 20.03.56. [ZEV III köide; R2].

RATIK, Richard, Konstantin in ka Eduard m, s. 27.02.22, eluk. Tartumaa, põllutööline. 03.07.41 mobiliseeriti Punaarmeesse, Eesti korpus, 921. laskurpolk. 19.03.45 langes Läti Kuramaa. [ZEV III köide].

RATMAN, Andrei, Potap m venelane, s. 15.10.21 Tartumaa Kallaste, eluk. sama, 6 kl., kingsepp, Sõjakooli kursant, ajateenija, tegevväelane. 1941 saadeti sunniviisil Venemaale, Tallinna Sõjakool Slavgorodis, kursant, Eesti korpus, leitnant, 300.laskurpolk, arr. 23.08.43, erin. 26.02.44, §58-1b, 10a, andis end sakslastele vangi]. [ERAF kart. 23; ZEV IV köide; ERAF kart. 6-3; R3 5956-E].

RATMAN, Pjotr, Potap en ka Peeter m venelane, s. 14.10.19 Tartumaa Kallaste, eluk. Kallaste, Tartu 12 (van.), 6 kl., kingsepp, Sõjakooli kursant, ajateenija, tegevväelane. 1941 aadeti sunniviisil Venemaale, Tartu Sõjakomissariaat, Tallinna Sõjakool Slavgorodis ja Tjumenis, Eesti korpus, leitnant, kapten, 22.03.45 langes Läti Kuramaa, maetud Bejukrogs. [A.K. kaust 1-58; ERAF kart. 23; ZEV IV köide]. Täpsustamine: sünd. ka 15.10.1919.

RATMANOV, Grigori, Maksim m venelane, s. 23.11.10 Tartumaa, eluk. Tartumaa Peipsiääre v. Kolkja k., 3 kl., krohvija, hobulaenutuspunkt, hobusemees. 07.41 mobiliseeriti Punaarmeesse, Tartu Sõjakomissariaat, Tšeljabinski obl., kolhoosi põllutööline, Eesti korpus, 21.03.45 langes Läti Kuramaa, maetud Tuški. [A.K. kaust 1-57; ERAF kart. 23].

RATNIK, Albert, Jaan m, s. 25.08.18 Tartu, eluk. Tartu, Jaama 109-5, keskh., medtöötaja, Velskrite Kooli õpilane. 07.41 mobiliseeriti Punaarmeesse, Tšeljabinski obl. Zlatoust, 793. ehituspataljon, Eesti korpus, 300. laskurpolk, 27.04.45 surma teade ENSV Sõjakomissariaati. [ERAF kart. 23; KRA,9-4-3].

RATNIK, Albert-Valentin, Jaan m, s. 26.08.18, eluk. Tallinn, Suur-Karja 9-2, laohoidja. 27.07.41 mobiliseeriti Punaarmeesse, Vabariiklik Sõjakomissariaat, Eesti korpus, 26.03.45 langes Läti Kuramaa, maetud Tuški. [A.K. kaust 1-56; ZEV III köide].

RATNIK, Edgar-Aleksander, Juhan m, s. 14.01.19, eluk. Tartu, vanemseersant, tegevväelane. 27.06.41 saadeti sunniviisil Venemaale, Eesti korpus, seersant. [ZEV IV köide; KRA,9-4-2].

RATNIK, Georg, Johannes m, s. 19.04.14, eluk. Tallinn, äriteenija. 23.08.41 mobiliseeriti Punaarmeesse, laevalt "Alev" paigutati ringi tanklaevale, 1942 Eesti korpus. [Eesti Sõna 06.04.43; ZEV III köide; A.K. kaust 10].

RATNIK, Juhan, Kaarel in ka Karl m, s. 25.01.1897 Tartumaa Ulila v., eluk. Tartu, keskh., sõjaväelane, seersant, tegevväelane. 28.06.41 saadeti sunniviisil Venemaale, Eesti korpus. [ERAF kart. 23; ZEV IV köide].

RATNIK, Karl-Johannes, Juhan m, s. 24.12.02, eluk. Tartu, Liiva 44, rühmavanem, üleajateenija, tegevväelane, vanemseersant. 03.07.41 saadeti sunniviisil Venemaale, oli saksa sõjavangis Königsbergis, vab. Valgas 09.11.41. [ZEV IV köide; ERA,R-1606-1-187,lk45].

RATNOV, Ivan, Georgi m. 1941 mobiliseeriti Punaarmeesse, 28.12.42 surn. haavadesse Fedorihha k. all. [V.Luki in memoriam].

RATSIN, Herman, Jaan m, s. 1907, eluk. Valga. 1941 mobiliseeriti Punaarmeesse, 12.42 langes Velikije Luki all. [V.Luki in memoriam].

RATT, Herbert, Mihkel m, s. 01.07.17 Tartumaa Konguta v., eluk. Tartumaa. 1941 Punaarmee, Eesti korpus, 7. laskurdiviis, 27. laskurpolk, võttis osa Velikije Luki, Pihkva, Porhovi, Dno ja Staraja Russa lahingutest. [ERAF kart. 6-3].

RATTAD, Johannes, Rein m. s. 1899, eluk. Tallinn, 07.41 mobiliseeriti Punaarmeesse, 25.08.41 pääses hukkuvalt laevalt "Eestirand", 15.11.44 mobiliseeriti Punaarmeesse, MPVO. [Linna Teataja 13.09.41; KRA, 1-3-1].

RATTAS, Hindrek, Preedik m, s. 19.06.07, eluk. Saaremaa, kalur. 01.08.41 mobiliseeriti Punaarmeesse. [ZEV III köide].

RATTAS, Johannes, Jaan m, s. 09.02.07 Harjumaa Saue v., eluk. Saue v. Ääsmäe k. Raju t., algh., talunik. 22.07.41 mobiliseeriti Punaarmeesse, Arhangelski obl., 854. ehituspataljon, Eesti korpus. [ERAF kart. 23; ZEV III köide]. Täpsustamine: sünd. ka 09.01.1907.

RATTASEPP, Arnold m, eluk. Türi. 1941 mobiliseeriti Punaarmeesse. [R.Kasela].

RATTASEPP, August m, s. 25.06.19, eluk. Tartu, Peetriturg 2, kingsepp, kutsealune. 06.41 saadeti sunniviisil Venemaale, oli saksa sõjavangis Königsbergis, vab. Valgas 09.11.41. [ERA,R-1606-1-187,lk45].

RATTASEPP, August m. 07.41 mobiliseeriti Punaarmeesse, 25.08.41 pääses hukkuvalt laevalt "Eestirand". [Linna Teataja 14.09.41].

RATTASEPP, Edgar-Herbert, Johannes m, s. 12.09.18, eluk. Tallinn, tööline. 29.07.41 mobiliseeriti Punaarmeesse. [ZEV III köide].

RATTEL, Aleksander m. 1942 Eesti korpus. [A.K. kaust 10].

RATTIK, Aleksander, Hans m, s. 12.12.21 Novosibirski obl, eluk. Narva, vabrikutööline. 07.07.41 mobiliseeriti Punaarmeesse, partisan. [ZEV III köide; ERAF kart. 6-3].

RATTIK, Richard, Konstantin ka Ratnik m, eluk. Tartumaa Mäksa v. 1941 mobiliseeriti Punaarmeesse, Tartu Sõjakomissariaat, Eesti korpus, 921. laskurpolk, 20.11.44 teadmata kadunud. [A.K. kaust 1-58; KRA,9-4-2].

RATTIK, Voldemar, Maria ka Ratik m, s. 19.05.21 Tartumaa Luunja v., eluk. sama, 4 kl., tööline, Luunja piimatööstus. 03.07.41 mobiliseeriti Punaarmeesse, Kirovi obl., tööpataljon, Eesti korpus, 921. laskurpolk. [ERAF kart. 23; KRA,9-4-2].

RATTIK, Voldemar, Mart m, s. 1905, eluk. Tartumaa. 1941 mobiliseeriti Punaarmeesse, Eesti korpus, 921. laskurpolk, 21.12.42 teadmata kadunud Alekseikovo k. all. [V.Luki in memoriam; KRA,9-4-2].

RATTUR, Aleksei m. 07.41 mobiliseeriti Punaarmeesse, 25.08.41 pääses hukkuvalt laevalt "Eestirand". [Linna Teataja 09.09.41].

RATTUR, Sergei, Georg m, s. 23.09.10, eluk. Saaremaa Pöide v., talupidaja. 03.08.41 mobiliseeriti Punaarmeesse, Tšeljabinski obl. UAZ, surn. 13.12.41 kopsupõletikku. [ZEV III köide; ERA,1608-2-409,lk159].

RATTUS, Aleksander, Adolf-Aleksander m, s. 26.08.18 Tallinn, eluk. Tallinn, Kanepi 8-2, 8 kl., meremees, transporttööline. 27.07.41 mobiliseeriti Punaarmeesse, Sverdlovski obl. Rež, 788. tööpataljon, Eesti korpus. [ERAF kart. 23; ZEV III köide].

RATTUS, Hans m, s. 1908. 1941 mobiliseeriti Punaarmeesse, Eesti korpus, 24.03.45 langes Läti Kuramaa. [A.K. kaust 8-23].

RATTUS, Harry, Aleksander m, s. 02.01.14, eluk. Tallinn, ärijuht. 27.07.41 mobiliseeriti Punaarmeesse. [ZEV III köide].

RATÖT, Hain m. 07.41 mobiliseeriti Punaarmeesse, 25.08.41 pääses hukkuvalt laevalt "Eestirand". [Linna Teataja 30.09.41].

RAU, Aleksander, Juhan m, s. 27.11.07 Harjumaa Kernu v., eluk. Tallinn-Nõmme, Põdra 12, 4 kl., tisler, Tallinna Ehitustrust. 27.07.41 mobiliseeriti Punaarmeesse, Sverdlovski obl. Krasnouralsk, 789. tööpataljon, Eesti korpus. [ERAF kart. 23].

RAU, Edgar, Karl in ka Kaarel m, s. 03.01.10 Tallinn, eluk. Tallinn, Juurdeveo 7-18, kõrgh., ehitustehnik, Hariduse Rahvakomissariaat. 27.07.41 mobiliseeriti Punaarmeesse, Arhangelski obl., 1110. töökolonn, Eesti korpus, 30.12.42 langes Lõtškovo k. all. [ERAF kart. 23; ZEV III köide; V.Luki in memoriam].

RAU, Eduard, Mart m, s. 26.05.17 Harjumaa Hageri v., eluk. sama, 4 kl., põllutööline. 22.07.41 mobiliseeriti Punaarmeesse, Arhangelski obl. Ust-Pinega, 856. tööpataljon, Eesti korpus. [ERAF kart. 23].

RAU, Herbert, Jüri m, s. 18.12.09 Harjumaa Kohila v., eluk. Tallinn, Lennuki 27-12, 6 kl., vorstitööline, kokk, Tallinna Ehitustrust. 27.07.41 mobiliseeriti Punaarmeesse, Molotovi obl., 971. töökolonn, Eesti korpus. [ERAF kart. 23].

RAUABERG, Karl m, s. 13.10.19, eluk. Virumaa Paasvere v., taluomanik, kutsealune. 06.41 saadeti sunniviisil Venemaale, oli saksa sõjavangis Königsbergis, jäi Saksamaale. [ERA,R-1606-1-187,lk45].

RAUAM, August, Peeter m, s. 11.03.07 Harjumaa Jõelähtme v., eluk. Jõelähtme v. Ihasalu, 2 kl., talupoeg oma talus. 22.07.41 mobiliseeriti Punaarmeesse, Vologda obl. Kuštšuba, 232. ehituspataljon, Eesti korpus. [ERAF kart. 23].

RAUAM, Gustav, Mikk m, s. 26.02.07 Harjumaa Jõelähtme v., eluk. sama, 4 kl., sepp. 22.07.41 mobiliseeriti Punaarmeesse, Arhangelski obl. Pinega, traktorivabrik, Eesti korpus. [ERAF kart. 23].

RAUAM, Hugo, Mart m, s. 10.10.22 Harjumaa Jõelähtme v., eluk. Tallinn, Kana 8-1, 6 kl., põllutööline, transporttööline, Võieksport. 03.07.41 mobiliseeriti Punaarmeesse, Tšeljabinski obl., 1044. töökolonn, Eesti korpus, 354. laskurpolk, 21.12.42 langes Velikije Luki all. [ERAF kart. 23; KRA,9-4-2].

RAUAM, Lembit, Mart m, s. 16.07.18, eluk. Harjumaa, põllutööline. 22.07.41 mobiliseeriti Punaarmeesse. [ZEV III köide].

RAUAM, Ülo, Mart en ka Ilo m, s. 15.12.20 Harjumaa Jõelähtme v., eluk. Jõelähtme v. Loo k., 4 kl., põllutööline vanemate juures. 07.41 mobiliseeriti Punaarmeesse, Harjumaa Sõjakomissariaat, Udmurdi ANSV, 48. töökolonn, Eesti korpus, seersant, 19.03.45 langes Läti Kuramaa, maetud Tuški. [A.K. kaust 1-57; ERAF kart. 23].

RAUBA, Aleksander, Jaan m, s. 16.02.11, eluk. Tallinn, rätsep. 27.07.41 mobiliseeriti Punaarmeesse. [ZEV III köide].

RAUBA, Bernhard, Gustav m, eluk. Virumaa. 1941 Punaarmee, Eesti korpus, 921. laskurpolk, 20.11.44 langes sõjas. [KRA,9-4-2].

RAUBA, Eduard, Jaan ka Raube m, s. 1916 Võrumaa, eluk. Võrumaa Rõuge v., 6 kl., kingsepp, parteiorganisaator, Võru hävituspataljon. 1941 Punaarmee, Tškalovi obl., kolh. "Stepnõje Ogni", Eesti korpus, 921. laskurpolk, 21.11.44 teadmata kadunud. [ERAF kart. 23; KRA,9-4-2].

RAUBA, Ernst, Aleksander m, s. 27.02.08 Võrumaa Vastseliina v., eluk. Tartumaa Konguta v., 7 kl., tisler, hobu-masinariistade laenutuspunkt, juhataja, Elva hävituspataljon. 1941 Saraatovi obl. Markstad, tööline, Eesti korpus. [ERAF kart. 23].

RAUCHMAN, Samuel, Jakov m juut, s. 26.06.05, eluk. Valga, 9 kl., teenistuja. 07.41 mobiliseeriti Punaarmeesse, Stavropol, pagaritöökoja juhataja, Eesti korpus. [ERAF kart. 23].

RAUD m, eluk. Tallinn, vangivalvur Keskvanglas. 1941 mobiliseeriti Punaarmeesse, Tšeljabinski obl. Tšebarkul, surn. kopsupõletikku. [ERA,1608-2-409,lk159].

RAUD m, eluk. Tallinn. 1941 suvel mobiliseeriti Tallinnas, Arhangelski obl. Solvõtšegodsk, oli seal haiglas, 06.42 saadeti Eesti diviisi. [A.K. tööpat.].

RAUD m, kunstnik. 1941 mobiliseeriti Punaarmeesse, Sverdlovski obl. Krasnouralsk, surn. talvel 1941 kopsupõletikku. [ERA,1608-2-409,lk159].

RAUD, Aarne, Mihkel m, s. 16.06.14 Harjumaa, eluk. Harjumaa Rapla vaksal, 4 kl., tööline, raudteevalvur. 07.41 mobiliseeriti Punaarmeesse, Sverdlovski obl. Krasnouralsk, 790. töökolonn, Eesti korpus. [ERAF kart. 23].

RAUD, **Adolf, Peeter** m, s. 17.07.09 Riia, eluk. Saaremaa Torgu v., 4 kl., madrus, "Suur Tõll". 1941 Uljanovski ekipaažis, Eesti korpus. [ERAF kart. 23].

RAUD, **Albert** m. 07.41 mobiliseeriti Punaarmeesse, 25.08.41 pääses hukkuvalt laevalt "Eestirand". [Linna Teataja 13.09.41].

RAUD, **Albert, Mihkel** m, s. 1912, eluk. Tallinn, Raudtee 42-2, kaubatundja. 1945 mobiliseeriti Eesti Laskurkorpusesse, ERSPO. [KRA,1-3-2].

RAUD, **Aleksander, Jakob** m, s. 11.01.1900, eluk. Läänemaa, talupidaja. 20.08.41 mobiliseeriti Punaarmeesse. [ZEV III köide].

RAUD, **Aleksei, Stepan** m, s. 19.07.19, eluk. Petserimaa Meremäe v., põllutööline, ajateenija, tegevväelane. 03.07.41 saadeti sunniviisil Venemaale, oli saksa sõjavangis Königsbergis, vab. Valgas 09.11.41. [ZEV IV köide; ERA,R1606-1-187,lk45].

RAUD, **Alfred** m. 07.41 mobiliseeriti Punaarmeesse, 25.08.41 pääses hukkuvalt laevalt "Eestirand". [Linna Teataja 11.09.41].

RAUD, **Alfred, Mats** m, s. 29.07.15 Tallinn, eluk. Tallinn, Luite 10-1, 6 kl., lihttööline, ajateenija, tegevväelane. 07.41 saadeti sunniviisil Venemaale, Turkmeeni NSV Ašhabad, Eesti korpus, arr. 06.06.43, trib. 18.06.43, §193-22, 58-10 lg.2, 10+3, nõukogudevastane agitatsioon. [ERAF kart. 23; ZEV IV köide; R2 ar 27260].

RAUD, **Alfred, Peeter** m Venemaa eestlane, s. 03.06.16 Venemaa, eluk. Leningradi obl. Luuga raj, 4 kl., raudteelane, Omski raudtee. 20.04.42 Punaarmees, Eesti korpus. [ERAF kart. 23]. [ru].

RAUD, **Anton, Melanie** m, s. 31.09.02, eluk. Harjumaa, vabrikutööline. 20.08.41 mobiliseeriti Punaarmeesse. [ZEV III köide].

RAUD, **Ants** m, s. 26.06.14, eluk. Viljandimaa Imavere v. Taadikvere k. Rauda t. 1941 mobiliseeriti Punaarmeesse, hukkus Venemaal. [Sakalamaa ei unusta].

RAUD, **Arkadi, Aleksander** m, s. 25.07.13, eluk. Pärnumaa, kiviklompija. 07.41 mobiliseeriti Punaarmeesse. [ZEV III köide].

RAUD, **Arno, Jaan** m, s. 09.07.19, eluk. Harjumaa, põllutööline, ajateenija, tegevväelane. 1941 saadeti sunniviisil Venemaale. [ZEV IV köide].

RAUD, **Arnold, Ivan** m, s. 06.11.01 Eesti, eluk. Tallinn, kõrgh., teaduslik töötaja, TPI poliitökonoomia kateeder, 1941 Pärnu hävituspataljoni komissar. 1941 mobiliseeriti Punaarmeesse, Molotovi obl., KP kirjastussektori juhataja, Eesti korpus (1942-1945), komissar. [A.K. kaust 2-3; ERAF kart. 23; Metsaots4].

RAUD, **August, August** m, s. 31.08.20, eluk. Pärnumaa, põllutööline. 03.07.41 mobiliseeriti Punaarmeesse, 25.08.41 pääses hukkuvalt laevalt "Eestirand". [Linna Teataja 28.09.41; ZEV III köide].

RAUD, **August, Jakob** m, s. 21.08.21 Tartumaa, eluk. Tartumaa Torma v. Lullikatku k. (van.), Virumaa, 6 kl., pottsepp Aseris. 04.07.41 mobiliseeriti Punaarmeesse, Tšeljabinsk, tööpataljon, kingsepp, Eesti korpus. [ERAF kart. 23; ZEV III köide].

RAUD, **August, Juhan** m Venemaa eestlane, s. 10.05.07 Tartumaa Avinurme, eluk. Leningradi obl. Volossovo raj, algh., tööline, kolhoosi sepp. Tšeljabinski obl., 622. ehituspataljon, Eesti korpus. [ERAF kart. 23]. [RU].

RAUD, **August, Mihkel** in ka Mihail m, s. 16.09.15 Saaremaa Kihelkonna v. Kehila k., eluk. Saaremaa Kuressaare, Kohtu 50, tööstuskool, autojuht-lukksepp, Kalakombinaat. 03.08.41 mobiliseeriti Punaarmeesse, Tšeljabinski obl. Tšebarkul, 790. ehituspataljon, Eesti korpus. [ERAF kart. 23; ZEV III köide; ERA,R-1842-1-52,lk7].

RAUD, **Bernhard, Mihkel** m, s. 01.05.05, eluk. Tallinn, tööline. 22.08.41 mobiliseeriti Punaarmeesse. [ZEV III köide].

RAUD, **Eduard, Karl** in ka Kaarel m, s. 24.03.11 Tartumaa Kiidjärve v., eluk. Tallinn, 4 kl., tööline, ETK Tallinnas. 27.07.41 mobiliseeriti Punaarmeesse, Sverdlovski obl. Krasnouralsk, transporttööline, Eesti korpus, 7. laskurdiviis, 13.12.42 langes Velikije Luki all. [ERAF kart. 23; ZEV III köide; KRA,9-4-2; V.Luki in memoriam].

RAUD, **Eduard, Konstantin** m, s. 04.07 Tartumaa Laeva v. Kärevere as., eluk. Paide, Aiavilja 20 (isa), 4 kl., põllutööline, Tallinna Maanteede Valitsus, tööline. 27.07.41 mobiliseeriti Punaarmeesse, Tartu Sõjakomissariaat, Sverdlovski obl. Rež, 798. tööpataljon, Eesti korpus, seersant, 17.03.45 langes Läti Kuramaa, maetud Vanagi. [A.K. kaust 1-58,8-23; ERAF kart. 23; ZEV III köide]. Täpsustamine: sünd. ka 1908.

RAUD, **Elmar, Aleksander** m Venemaa eestlane, s. 02.22 Krasnojarski krai, eluk. Krasnojarski krai Rõbinski raj. Zaozjornõi, keskh., kultuuritöötaja. 1942 Eesti korpus. [ERAF kart. 23]. [RU].

RAUD, **Elmar, Aleksander** m, s. 05.09.13, eluk. Tallinn, tööline. 27.07.41 mobiliseeriti Punaarmeesse. [ZEV III köide].

RAUD, **Endel** m, s. 1915 Harjumaa Rapla v., eluk. sama. 1941 Punaarmee, Eesti korpus, 354. laskurpolk, miinipildur. [ERAF kart. 6-3].

RAUD, **Endel, Aleksander** m, s. 25.02.14 Tartumaa Kavastu v., eluk. sama, keskh., raamatupidaja. 1941 Punaarmee, arr. 03.07.45, trib. 18.03.46, §58-1b, 58-11, 10+5, Komi ANSV Petšorlag, Karaganda obl., vab. laagrist 16.10.54, vab. asum. 23.06.55, põgenes Punaarmeest, Omakaitse, Saksa sõjavägi. [R3 6378N].

RAUD, **Erbet, Jüri** m, s. 1897, eluk. Tallinn. 11.11.44 mobiliseeriti Punaarmeesse, MPVO. [KRA,1-3-1].

RAUD, **Erich, Aleksander** m, s. 29.10.16 Tallinn, eluk. Tallinn, Endla 69-5, 10 kl., lukksepp, Tallinna 1. Autobaas. 27.07.41 mobiliseeriti Punaarmeesse, Tšeljabinski obl. Zlatoust, 739. töökolonn, Eesti korpus. [ERAF kart. 23; ZEV III köide]. Täpsustamine: sünd. ka 1915.

RAUD, **Ernst** m, s. 20.08.1900. 06.41 saadeti sunniviisil Venemaale, oli saksa sõjavangis Königsbergis, vab. Valgas 09.11.41. [ERA,R-1606-1-187,lk45].

RAUD, **Evald, Aleksander** m, s. 09.04.13, eluk. Tallinn, maaler. 27.07.41 mobiliseeriti Punaarmeesse, Eesti korpus, 7. laskurdiviis, 300. laskurpolk. [ZEV III köide; ERAF kart. 6-3].

RAUD, **Evald, Jaan** in ka Juhan m, s. 11.12.11 Tallinn, eluk. Harjumaa Saue, 6 kl., tööline, Keemiatehas. 07.41 mobiliseeriti Punaarmeesse, Arhangelski obl., 1110. ehituspataljon, Eesti korpus, 28.12.42 teadmata kadunud Velikije Luki all. [ERAF kart. 23; V.Luki in memoriam].

RAUD, **Evald, Jaan** m, s. 26.06.20 Tartu, eluk. Pärnumaa Abja, Pärnu mnt. 36, 5 kl., põllutööline, raudteetransport. 03.07.41 mobiliseeriti Punaarmeesse, Kuibõšev, töökolonn, Eesti korpus, 28.12.42 teadmata kadunud Velikije Luki all. [ERAF kart. 23; ZEV III köide; V.Luki in memoriam].

RAUD, **Evald-Johannes, Johannes** m, s. 15.12.13, eluk. Harjumaa, talupidaja. 22.07.41 mobiliseeriti Punaarmeesse. [ZEV III köide].

RAUD, **Friedrich-Osvald, Mihkel** m, s. 08.02.11, eluk. Saaremaa, põllutööline. 02.08.41 mobiliseeriti Punaarmeesse. [ZEV III köide].

RAUD, **Heinrich**, eluk. Saaremaa Torgu v. 02.08.41 mobiliseeriti Saaremaal, Sverdlovski obl UAZ, tööpataljon, surn. tööpataljonis UAZ-is. [A.K. tööpat.].

RAUD, **Heinrich, Tõnu** m, s. 21.04.01, eluk. Harjumaa, põllutööline. 22.08.41 mobiliseeriti Punaarmeesse. [ZEV III köide].

RAUD, **Herman, Märt** in ka Mart m, s. 18.08.14 Viljandi, eluk. Tallinn, Suur-Patarei 17-4 (õde), 6 kl., värvimeister, Keila riidevabrik. 20.07.41 mobiliseeriti Punaarmeesse, Sverdlovski obl. Rež, 788. tööpataljon, Eesti korpus. [ERAF kart. 23; ZEV III köide].

RAUD, **Jaan, Ants** m, s. 03.03.09 Harjumaa Raasiku v., eluk. Tallinn, Kollane 9-9, 4 kl., autojuht. 27.07.41 mobiliseeriti Punaarmeesse, Sverdlovski obl. Rež, 788. tööpataljon, Eesti korpus. [ERAF kart. 23].

RAUD, **Jakob, Jakob** m, s. 29.02.07 Läänemaa Kõrgessaare v. Rootsi k., eluk. Reigi k., 3 kl., põllutööline. 22.07.41 mobiliseeriti Punaarmeesse, Vologda, 360. tööpataljon, Eesti korpus, 12.42 langes rindel. [ERAF kart. 23; ERA,1608-2-409; O.Mägi].

RAUD, **Johannes, Ivan** m, s. 1920, eluk. Tallinn, Õle 25-14, tisler. 1945 mobiliseeriti Eesti Laskurkorpusesse, EGMP, Ehituskontor. [KRA,1-3-2].

RAUD, **Johannes, Mihkel** m Venemaa eestlane, s. 16.10.08 Peterburi kub, eluk. Leningradi obl. Kingissepa raj, 3 kl., kolhoosibrigadir. 1941 Punaarmees, Eesti korpus. [ERAF kart. 23]. [ru].

RAUD, **Johannes-Aleksander, Jaan** m, s. 18.10.1892 Viljandimaa Karksi v., eluk. Tallinn, staabiülem, EV kolonel. Punaarmees 22. territoriaalkorpuse staabi operatiivosakonna ülema asetäitja, arr. 14.06.41, süüdistuskokkuvõte 07.12.41 - endise Eesti sõjaväe polkovnik, teravalt väjenduv vaenulik suhtumine N.Liitu ja seal kehtivasse nõukogude korda, olles Eesti Moskva saatkonna sõjaväeatašee, tegeles salakuulamisega NL-i vastu,oli üks nõukogudevastase sõjalise vandenõu juhte, sihiks nõukogude võimu kukutamine Eestis, Taimõri ringkonnakohtu väljasõiduistungil 16-19.12.41 mõisteti surma koos kogu vara (?) konfiskeerimise ja sõjalise auastme äravõtmisega, otsus viidi täide 20.07.42 Norilskis. [ZEV IV köide; Ü.Uluots, Eesti ohvitseride saatus; R2; 26631].

RAUD, **Juhan, August** m. 1941 mobiliseeriti Punaarmeesse, 249. laskurdiviis, 925. laskurpolk, surn. formeerimisel 1942. [U.Usai IR].

RAUD, **Karl, Ferdinand** m Venemaa eestlane, s. 05.09.13, eluk. Novgorod, 2 kl., tööline, ehitustrust. 1942 Eesti korpus. [ERAF kart. 23]. [RU].

RAUD, **Konstantin, Kirill** m Venemaa eestlane, s. 10.08.14 Tallinn, eluk. Leningradi obl. Salmi, Severnaja 2, 10 kl., elektrik raudteel. 1942 Eesti korpus. [ERAF kart. 23]. [RU].

RAUD, **Kristjan, Mihkel** m, s. 30.04.13, eluk. Tallinn, Lille tn., mehaanik. 27.07.41 mobiliseeriti Punaarmeesse, Tšeljabinski obl. Tšebarkul, 249. laskurdiviis, 921. laskurpolk, surn. formeerimisel 03.08.42 kopsupõletikku. [U.Usai IR; ZEV III köide; ERA,1608-2-409,lk159,186].

RAUD, **Mart** m, s. 1903, vabakutseline kirjanik, hävituspataljon. 1941 mobiliseeriti Punaarmeesse. [Luup 7(12) 01.04.96, H.Walter; ERAF kart. 6-3].

RAUD, **Nikolai, Semjon** m, s. 1925 Võrumaa, eluk. Tartu. 1941 Punaarmee, Eesti korpus, võttis osa Eestimaa lahingutest. [ERAF kart. 6-3].

RAUD, **Osvald, Juhan** m, s. 04.08.15 Harjumaa Juuru v., eluk. Tallinn, kõrgh., masinaehitustehnik, konstruktor "Aivaž". 27.07.41 mobiliseeriti Punaarmeesse, Arhangelski obl., 101. töökolonn, Eesti korpus. [ERAF kart. 23; ZEV III köide]. Täpsustamine: sünd. ka 04.07.1915.

RAUD, **Paul** m. 07.41 mobiliseeriti Punaarmeesse, 25.08.41 pääses hukkuvalt laevalt "Eestirand". [Linna Teataja 13.09.41].

RAUD, **Paul, Gotlieb** m, s. 1921 Tartumaa Torma v. Lullikatku k., eluk. sama. 1941 Punaarmee, arr. 31.01.45, trib. 11.08.45, §58-1a, 58-11, 10+5, vab. 16.10.54. Omakaitse. [R1 11040-E].

RAUD, **Peeter, Makar** m, s. 25.01.19, eluk. Petserimaa Vilo v., põllutööline, ajateenija, tegevväelane. 06.41 saadeti sunniviisil Venemaale, oli saksa sõjavangis Königsbergis, vab. Valgas 09.11.41. [ZEV IV köide; ERA,R-1606-1-187,lk45].

RAUD, **Ralf, Egbert** m Venemaa eestlane, s. 30.09.03 Tallinn, eluk. Kasahhi NSV (perek.), kesk-erih., tehnik, Smolenski metsatööstus. Punaarmees, Põhja rindel, Eesti korpus. [ERAF kart. 23]. [RU].

RAUD, **Rein** m. 07.41 mobiliseeriti Punaarmeesse, 25.08.41 pääses hukkuvalt laevalt "Eestirand". [Linna Teataja 30.09.41].

RAUD, **Richard-Johannes, Heinrich** m, s. 26.06.22 Tartumaa Torma v., eluk. Torma v., Virumaa, 6 kl., põllutööline, kaevur, Kohtla-Järve põlevkivitööstus. 03.07.41 mobiliseeriti Punaarmeesse, Tšeljabinski obl. UAZ, 861. töökolonn, Eesti korpus. [ERAF kart. 23; ZEV III köide].

RAUD, **Robert, Peeter** m Venemaa eestlane, s. 10.08.10 Peterburi kub, eluk. Kalinini obl. Astaškov, algh., tööline. 1942 Eesti korpus. [ERAF kart. 23]. [RU].

RAUD, **Roman, Jüri** m, s. 20.08.1900, eluk. Tallinn, üleajateenija, tegevväelane. 23.06,41 saadeti sunniviisil Venemaale. [ZEV IV köide].

RAUD, **Roman, Laas** m, s. 1913 Saaremaa, eluk. Tallinn, Suur-Laagri 6-5, tööstuskool, ehitusmeister, remonditöökoda. 07.41 mobiliseeriti Punaarmeesse, Sverdlovski obl. Rež, 788. tööpataljon, Eesti korpus. [ERAF kart. 23].

RAUD, **Rudolf, Jaan** m, s. 26.05.22 Tartu, eluk. Pärnumaa, algh., põllutööline. 03.07.41 mobiliseeriti Punaarmeesse, Kuibõšev, tööpataljon, Eesti korpus, surn., maetud Sverdlovski obl. Kamõšlovi kalmistu. [U.Usai 2R; ERAF kart. 23; ZEV III köide]. Täpsustamine: sünd. ka 26.06.1922.

RAUD, **Rudolf, Peeter** m, s. 14.07.02, eluk. Läänemaa, talupidaja. 21.08.41 mobiliseeriti Punaarmeesse. [ZEV III köide].

RAUD, **Valter** m. 07.41 mobiliseeriti Punaarmeesse, 25.08.41 pääses hukkuvalt laevalt "Eestirand". [Linna Teataja 18.09.41].

RAUD, **Valter, Daniel** m Venemaa eestlane, s. 1926, eluk. Krasnojarski krai. 1942 Eesti korpus. [A.K. kaust 6]. [RU].

RAUD, **Valter, Peep** m, s. 24.09.10 Tartu, eluk. Tallinn, Vana-Kalamaja 20-11, keskh., tolliametnik, Tallinna Tollivalitsus. 27.07.41 mobiliseeriti Punaarmeesse, Sverdlovski obl. Rež, 788. tööpataljon, Eesti korpus. [ERAF kart. 23; ZEV III köide]. Täpsustamine: sünd. ka 1912.

RAUD, Valter, Tõnis in ka Tõnu m, s. 27.03.17 Harjumaa Anija v., eluk. Tallinn, algh., tööline, militsionäär Tallinnas. 07.41 mobiliseeriti Punaarmeesse, Saraatovi obl. Uljanovsk, tööline, Eesti korpus, 354. laskurpolk, 16.01.43 langes Velikije Luki all. [ERAF kart. 23; KRA,9-4-2; V.Luki in memoriam].

RAUD, Viktor, Anton m, s. 02.11.18 Tallinn, eluk. Harjumaa Hageri, merekool, masinist, ajateenija Eesti sõjaväes, Baltimere Laevastik. 22.07.41 Arhangelski obl. Ust-Pinega, sõjatööstuse tööline, Eesti korpus. [ERAF kart. 23; ZEV III köide].

RAUD, Voldemar, Jaan m, s. 19.08.09 Harjumaa Kohila, eluk. Kohila v. Nurme t., 5 kl., rätsep. 22.07.41 mobiliseeriti Punaarmeesse, Arhangelski obl., tööline, Eesti korpus. [ERAF kart. 23].

RAUD, Ülo, Jüri m, s. 03.13 Virumaa Avanduse v., eluk. Tallinn, Paide 5-10, 6 kl., tööline, Lutheri vabrik. 07.41 mobiliseeriti Punaarmeesse, Arhangelski obl. Kotlase raj., 111. töökolonn, Eesti korpus. [ERAF kart. 23].

RAUDAM m, eluk. Harjumaa Raikküla v. 1941 mobiliseeriti Punaarmeesse, Arhangelski obl., surn. [ERA,1608-2-409,lk187].

RAUDAM, A. m. Eesti korpus 1942-1945. [A.K. kaust 9].

RAUDAM, Oskar, Anton m, s. 27.03.07 Harjumaa Alavere v., eluk. Tallinn, Vase 10a-4, algh., kingsepp, kivitahuja, müürsepp, ehitustrust. 27.07.41 mobiliseeriti Punaarmeesse, Sverdlovski obl. Rež, 788. tööpataljon, Eesti korpus, 300. laskurpolk, jefreitor, 12.10.44 langes sõjas. [ERAF kart. 23; KRA,9-4-2].

RAUDAM, Richard, Jaan m, s. 28.03.09 Võrumaa Räpina v., eluk. Harjumaa Kose v. (abik.), Tallinn, algh., lukksepp, Tööstuskaubastu nr.20. 27.07.41 mobiliseeriti Punaarmeesse, Arhangelski obl. Baika, metsatööline, Eesti korpus, 24.12.42 teadmata kadunud Velikije Luki all. [ERAF kart. 23; V.Luki in memoriam].

RAUDAR, Nikolai, Johan m Venemaa eestlane, s. 31.08.01 Peterburi, 8 kl., sõjaväelane, Punaarmee. Sverdlovsk, 1488. töökolonn, Eesti korpus. [ERAF kart. 23]. [RU].

RAUDASK, Algo, Daniel m, s. 05.08.19 Viljandimaa, eluk. Tallinn, Õle 12-9, ajateenija, tegevväelane. 06.41 saadeti sunniviisil Venemaale, oli saksa sõjavangis Königsbergis, vab. Valgas 09.11.41. [ZEV IV köide; ERA,R-1606-1-187,lk45].

RAUDASK, Voldemar, Daniel m, s. 06.02.16 Võrumaa Võõpsu k., eluk. Tallinn-Nõmme, Marana 4-1, 6 kl., hobusemees puuhoovis, tööline. 27.07.41 mobiliseeriti Punaarmeesse, Sverdlovski obl. Krasnouralsk, 789. töökolonn, Eesti korpus, arr. 17.10.42, trib. 21.10.42, §58-10 lg.2, 10+5, 22.09.44 langes sõjas. [ERAF kart. 23; R2 ar 27074; KRA,9-4-2].

RAUDAUK, Albert, Juhan m, s. 14.10.16, eluk. Saaremaa, põllutööline. 07.41 mobiliseeriti Punaarmeesse. [ZEV III köide].

RAUDAVA, Erich-August, Mart m, s. 16.01.09 Tallinn, eluk. Tallinn, Pärnu mnt. 63-10, keskh., mööblimeister, Lutheri mööblija vineerivabrik. 27.07.41 mobiliseeriti Punaarmeesse, Arhangelski obl., 111. töökolonn, Eesti korpus, 917. laskurpolk, 24.12.42 langes Malahhovo k. all. [ERAF kart. 23; ZEV III köide; KRA,9-4-2; V.Luki in memoriam].

RAUDBAUM, Viktor m, s. 1921, eluk. Tallinn. 1941 mobiliseeriti Punaarmeesse, Eesti korpus, nooremseersant. [A.K. kaust 12; Uraalidest 189].

RAUDBERG, Ralf, Erna m, s. 02.11.21 Tallinn, eluk. sama, 10 kl., kontoriametnik, pangaametnik, Tallinna Sõjakooli kursant, ajateenija, tegevväelane. 14.07.41 saadeti sunniviisil Venemaale, Tallinna Sõjakool Tjumenis, Eesti korpus, nooremleitnant, 354. laskurpolk. [ERAF kart. 23; ZEV IV köide; ERAF kart. 6-3].

RAUDBERG, Valentin, Ivan m, s. 14.04.16 Petserimaa Mäe v., eluk. Petseri mk., algh., müürsepp, Tallinna Sõjakool, kursant. 1941 Tallinna Sõjakool Tjumenis, Eesti korpus, 354. laskurpolk, leitnant, 16.12.42 langes Fedorihha k. all. [ERAF kart. 23; KRA,9-4-2; V.Luki in memoriam].

RAUDE, Agu, Prokopi m, s. 25.01.21, eluk. Tallinn, klaasisepp. 02.07.41 mobiliseeriti Punaarmeesse. [ZEV III köide].

RAUDE, August-Herman, Anton m, s. 07.03.09 Läänemaa, eluk. Läänemaa Kullamaa v. Päri k., algh., põllutööline. 22.07.41 mobiliseeriti Punaarmeesse, Vologda obl. Kuštšuba, 132. tööpataljon, Eesti korpus. [ERAF kart. 23; ZEV III köide].

RAUDE, Guido, Priidik m, s. 17.07.22, eluk. Virumaa, põllutööline. 02.07.41 mobiliseeriti Punaarmeesse. [ZEV III köide].

RAUDE, Juhan, Jüri ka Vimberg, en ka Johannes m, s. 05.07.19 Harjumaa Anija v., eluk. Harjumaa, Tallinn, tehnikum, põllutööline, tehnik, ajateenija, tegevväelane. 1941 saadeti sunniviisil Venemaale, rindel, Kaasani haiglas, tööpataljon, Eesti korpus, 925. polk, nooremleitnant. [ERAF kart. 23; Ojakäär2; ZEV IV köide].

RAUDE, Kustas, Johan m, s. 26.01.05, eluk. Tallinn, puusepp. 22.08.41 mobiliseeriti Punaarmeesse. [ZEV III köide].

RAUDIK, Valter, Jakob m, s. 04.12.21, eluk. Võrumaa, käsitööline. 04.07.41 mobiliseeriti Punaarmeesse ja viidi Tallinna sadamast Venemaale. [Eesti Sõna 08.01.42; ZEV III köide].

RAUDIT, Max, Eduard ka Raudith m, s. 20.06.1891, eluk. Harjumaa Saue v., keskh., talunik. 08.08.41 mobiliseeriti Punaarmeesse, Sverdlovski obl. Ivdeli raj., puusepp, Eesti korpus. [ERAF kart. 23; ZEV III köide].

RAUDJALG, August m. 07.41 mobiliseeriti Punaarmeesse, 25.08.41 pääses hukkuvalt laevalt "Eestirand". [Linna Teataja 09.09.41].

RAUDJAS, Timofei, Eleena m, s. 28.11.09 Saaremaa, eluk. Saaremaa Muhu v. Kuivastu k., algh., käsitööline, einelauapidaja, Saaremaa kooperatiiv. 02.08.41 mobiliseeriti Punaarmeesse, Sverdlovski obl. UAZ, 819. tööpataljon, Eesti korpus, oli ravil Kalinini obl. Toržoki linna lähistel 30.12.42-25.03.43. [ERAF kart. 23; A.K. kaust 8].

RAUDJÄRV, Juhannes, Karl m, eluk. Tartumaa Alatskivi v. 1941 mobiliseeriti Punaarmeesse, Tartu Sõjakomissariaat, Eesti korpus, 18.03.45 langes Läti Kuramaa, maetud Dzirnieki. [A.K. kaust 1-58].

RAUDKELL, Endel, August m, s. 24.12.12 Narva, eluk. Narva, Maa 9-11, algh., tekstiilitööline, Kreenhomi Manufaktuur. 26.07.41 mobiliseeriti Punaarmeesse, Sverdlovski obl. Rež, 787. tööpataljon, Eesti korpus, 27. laskurpolk, 27.12.42 langes Velikije Luki all. [ERAF kart. 23; KRA,9-4-2; V.Luki in memoriam].

RAUDKELL, Feliks, Jaan m, s. 1918, eluk. Harjumaa, põllutööline. 27.07.41 mobiliseeriti Punaarmeesse, Eesti korpus, 925. laskurpolk, jefreitor, 29.07.43 langes sõjas. [ZEV III köide; KRA,9-4-2].

RAUDKELL, Johannes-Alfred, Johannes in ka Juhan m, s. 17.01.21 Virumaa Undla v., eluk. Virumaa Rakvere, algh., traktorist, raudteelane, kutsealune. 04.07.41 mobiliseeriti Punaarmeesse, Sverdlovski obl. UAZ, 861. tööpataljon, Eesti korpus. [ERAF kart. 23; ZEV III köide]. Täpsustamine: sünd. ka 1920.

RAUDKELL, Udo, August en ka Uudo m, s. 14.02.17 Narva, eluk. Narva, Kulgu 31-1, algh., tekstiilitööline, Kreenholmi Manufaktuur. 26.07.41 mobiliseeriti Punaarmeesse, Sverdlovski obl. Rež, 787. tööpataljon, Eesti korpus, 14.01.43 langes Velikije Luki all. [ERAF kart. 23; ZEV III köide; ERA,1608-2-409].

RAUDKELL, Viktor, Oskar m Venemaa eestlane, s. 09.08.22 Petrograd, eluk. Leningrad, 7 kl., sepp. 1942 Eesti korpus. [ERAF kart. 23]. [RU].

RAUDKIVI, Friedrich, Villem m, s. 05.20 Läänemaa Paatsalu v., eluk. Tallinn, Vene-Balti 43-10, keskh., kontoriametnik. 02.07.41 mobiliseeriti Punaarmeesse, Eesti korpus. [ERAF kart. 23; ZEV III köide]. Täpsustamine: sünd. ka 1921.

RAUDKIVI, Johannes, Tõnis en ka Juhan m, s. 16.12.10, eluk. Harjumaa Rapla v. Alu as., kaevupuurija. 22.07.41 mobiliseeriti Punaarmeesse, Arhangelski obl. Kotlas, surn. 1941 metsatöödel. [ZEV III köide; ERA,1608-2-409].

RAUDKIVI, Riho, Anna m, s. 16.02.16 Järvamaa Kareda v., eluk. Tallinn, algh., autojuht, Tallinna militsionäär. 04.07.41 evakueeriti Jaroslavli obl., miilitsa erilaager, NKVD tuletõrjekomando, tuletõrjuja, Eesti korpus, 27. laskurpolk, siderood. [ERAF kart. 23; ERAF kart. 6-3].

RAUDLA, Adolf m, s. 1922, eluk. Rakvere. 1941 Punaarmee, Eesti korpus, 925. laskurpolk. [A.K. kaust 14].

RAUDLA, Anton, Madis m, s. 11.02.1899, eluk. Tallinn, tööline. 22.08.41 mobiliseeriti Punaarmeesse. [ZEV III köide].

RAUDLA, Arnold m. 07.41 mobiliseeriti Punaarmeesse, 25.08.41 pääses hukkuvalt laevalt "Eestirand". [Linna Teataja 13.09.41].

RAUDLA, Artur, Jüri m, s. 12.08.13 Tallinn, eluk. Tallinn, Tööstuse 16-7, keskh., lukksepp, mehaanik, raamatupidaja, 4. Lastekodu. 08.08.41 mobiliseeriti Punaarmeesse, Sverdlovski obl. Talõi Kljutš, metsatööstus, tööline, Eesti korpus, leitnant. [ERAF kart. 23; ZEV III köide].

RAUDLA, Edgar-Roman, Hans m, s. 15.03.19, eluk. Virumaa Aaspere v., põllutööline, ajateenija, tegevväelane. 22.06.41 saadeti sunniviisil Venemaale, 23.11.41 vabanes Salaspilsi sõjavangide laagrist, saabus Walka. [ZEV IV köide; ERA,R-1606-1-187,lk63].

RAUDLA, Heinrich, Jüri m, s. 25.08.12 Tallinn, eluk. Tallinn, Linda 5-14, keskh., raamatupidaja, ENSV Põllumajanduse Rahvakomissariaat. 27.07.41 mobiliseeriti Punaarmeesse, Sverdlovski obl. Rež, 788. ehituspataljon, Eesti korpus. [ERAF kart. 23].

RAUDLA, Johannes, Johannes m, s. 02.12 Harjumaa Kuimetsa v., eluk. Tallinn, põllutööline, tehnikum, metsapraaker, Meretranspordi metsaosakond. 27.07.41 mobiliseeriti Punaarmeesse, Sverdlovski obl. Krasnouralsk, 789. üksik-tööpataljon, Eesti korpus. [ERAF kart. 23; ZEV III köide].

RAUDLA, Ott, Karl m, s. 23.03.21 Järvamaa Koigi v., eluk. sama, algh., autojuht, komnoorte allorganisatsiooni sekretär. 07.41 mobiliseeriti Punaarmeesse, Gorki obl. Vahtan, metsatööstus, Eesti korpus. [ERAF kart. 23].

RAUDLA, Paul, Johannes m, s. 24.04.21 Harjumaa Kuimetsa v., eluk. Kuimetsa v. Vahastu k., algh., põllutööline. 03.07.41 mobiliseeriti Punaarmeesse, Udmurdi ANSV, vagunilaadija, Eesti korpus. [ERAF kart. 23].

RAUDLA, Rudolf m, eluk. Harjumaa Kuimetsa v. 1941 mobiliseeriti Punaarmeesse, Udmurdi ANSV Iževsk, surn. 01.42 kopsupõletikku. [ERA,1608-2-409,lk159].

RAUDLA, Rudolf, Rudolf m, s. 1916, eluk. Tallinn, Kalevi 29-6, müüja, inspektor. 20.12.44 mobiliseeriti Eesti Laskurkorpusesse, ESPO. [KRA,1-3-2].

RAUDLA, Viktor ka Persidsky m, s. 27.04.05, eluk. Tallinn, Nunne 11, kapten, tegevväelane. 27.06.41 saadeti sunniviisil Venemaale, oli saksa sõjavangis Königsbergis, jäi Saksamaale. [ZEV IV köide; ERA,R-1606-1-187,lk45].

RAUDLAM, Ants, Eino m, s. 13.01.19, eluk. Virumaa Sillamäe, plekksepp, ajateenija, tegevväelane. 06.41 saadeti sunniviisil Venemaale, oli saksa sõjavangis Königsbergis, vab. Valgas 09.11.41. [ZEV IV köide; ERA,R-1606-1-187,lk45].

RAUDLEHT, Feliks, Aleksander m, s. 23.08.21 Narva, eluk. Tallinn, Kopli 35-3, algh., lukksepp Balti Puuvillavabrik. 02.07.41 mobiliseeriti Punaarmeesse, 47. tagavaralaskurpolk, pärast väljaõpet Saraatovi obl. Ivantejevka, 295. tööpataljon, Eesti korpus, 921. laskurpolk, 21.12.42 teadmata kadunud Alekseikovo k. all. [U.Usai 2R; ERAF kart. 23; ZEV III köide; KRA,9-4-2; V.Luki in memoriam].

RAUDLEHT, Paul, August m Venemaa eestlane, s. 08.03.04 Leningradi obl. Kingissepa raj, 5 kl., sepp, velsker, kolh. "Severnõi Lutš". 1942 Eesti korpus, 779 suurtükipolk. [ERAF kart. 23]. [ru].

RAUDLEPP, Ruudi, Jüri m, s. 22.02.09, eluk. Järvamaa, talupidaja. 23.07.41 mobiliseeriti Punaarmeesse. [ZEV III köide].

RAUDMA, Elmar, Johannes m, s. 12.12.12, eluk. Järvamaa, turbatööstuse praktikant. 22.07.41 mobiliseeriti Punaarmeesse. [ZEV III köide].

RAUDMAA, Endel m, s. 1921, eluk. Virumaa. 1941 Punaarmee, Eesti korpus, 779. suurtükiväepolk. [A.K. kaust 11].

RAUDMEES, Arnold, Abram m, s. 08.07.15 Harjumaa Rae v., eluk. Rae v. Seli k., algh., talunik. 22.07.41 mobiliseeriti Punaarmeesse, Arhangelski obl., 2. tööpataljon, Eesti korpus. [ERAF kart. 23; ZEV III köide]. Täpsustamine: sünd. ka 08.06.1915.

RAUDMER, O. m. Eesti korpus 1942-1945, seersant. [Uraalidest 244].

RAUDMETS, Alfred, Jüri m, s. 19.09.22 Tallinn, eluk. Harjumaa, tööstuskeskkooli õpilane, pillimees. 02.07.41 mobiliseeriti Tallinnas, läks laevaga "Tõnu" Leningradi, saatus teadmata. [ZEV III köide].

RAUDMETS, Elmar m, s. 22.12.09, eluk. Harjumaa, tööline. 22.07.41 mobiliseeriti Punaarmeesse. [ZEV III köide].

RAUDMETS, Endel, Hans m, s. 1917, eluk. Tallinn, Jakobsoni 48-2. 24.04.45 mobiliseeriti Punaarmeesse, jaotuspunkt. [KRA,1-3-1].

RAUDMETS, Hans, Hans m, s. 06.09.20, eluk. Järvamaa, põllutööline. 04.07.41 mobiliseeriti Punaarmeesse. [ZEV III köide].

RAUDMETS, Lembit, Voldemar m, s. 1921 Haapsalu, eluk. Haapsalu, Väike-Liiva 1, keskh., raamatupidaja, Tarbijate Kooperatiiv. 07.41 mobiliseeriti Punaarmeesse, Sverdlovski obl. Kamenka, ehitustööline, Eesti korpus. [ERAF kart. 23].

RAUDMÄE, Heino, Rein m, s. 1924 Paide, eluk. Võru. 1941 Punaarmee, Eesti korpus, korpuse poliitosakonna instruktor. [ERAF kart. 6-3].

RAUDMÄE, U. m. 1941 mobiliseeriti Punaarmeesse, Eesti korpus, surn. 1944. [A.K. kaust 8].

RAUDMÄGI, Julius, Julius m, s. 20.02.22, eluk. Tallinn, uksehoidja. 02.07.41 mobiliseeriti Punaarmeesse. [ZEV III köide].

RAUDNA, Eduard, Jüri m, s. 06.03.13, eluk. Narva, lukksepp, meister. 07.41 mobiliseeriti Punaarmeesse. [ZEV III köide].

RAUDNA, Otto, Jüri m, s. 02.10.04, eluk. Tallinn, autojuht. 22.08.41 mobiliseeriti Punaarmeesse. [ZEV III köide].

RAUDNA, Paul, Jüri m, s. 07.01.1899 Tartumaa Haaslava v., eluk. Ülenurme, keskh., EV kapten, sõjaväelane. Punaarmees 182. diviisi 108. luurepataljoni ülem Ülenurmel, kapten, arr. 27.06.41, viidi Kirovisse ja sealt edasi Gorki oblastisse Unžlagi, süüdistus esitati 17.10.42 §58-13 alusel, erin. otsusega mõisteti surmajärgselt 23.12.42 5 aastat, surn. 05.03.42. [Eesti Sõna 01.04.43; R3 8677-E; Salo; J.Pihlau, Auraamat].

RAUDNAGEL, August, Gustav m, s. 25.04.18, eluk. Võrumaa Laheda v., põllutööline, autojuht, ajateenija, tegevväelane, vanemseersant. 28.06.41 saadeti sunniviisil Venemaale, oli saksa sõjavangis Königsbergis, vab. Valgas 09.11.41. [ZEV IV köide; ERA,R-1606-1-187,lk45].

RAUDNAGEL, Eduard, Jaan m, s. 18.09.09 Peterburi, eluk. Tallinn-Nõmme, Võitluse 10-3, algh., puusepp, ehitustööline. 27.07.41 mobiliseeriti Punaarmeesse, Sverdlovski obl. Krasnouralsk, 789. töökolonn, Eesti korpus. [ERAF kart. 23; ZEV III köide].

RAUDNAGEL, Harald, Peeter m, s. 16.10.19 Võrumaa, eluk. Tallinn. 1941 Punaarmee, tööpataljon, Sverdlovsk, Eesti korpus, 925. laskurpolk, miinipildur. [A.K. kaust 14; ERAF kart. 6-3].

RAUDNE, Osvald, Mihkel end. Eisen m, s. 03.11.1892 Võrumaa Sõmerpalu v., eluk. sama. EV major. Punaarmees 182. laskurdiviisi 140. polgu roodukomandör majori auastmes, arr. 14.06.41 Petseris, süüdistuskokkuvõte 29.11.41 - Kodusõjas võttis aktiivselt osa lahingutest Punaarmee vastu, rida riiklikke autasusid, võttis osa vapside liikumisest, 1924 oli Võrus sõjaväe välikohtu liige, kus üks ülestõusnutest mõisteti mahalaskmisele, Taimõri rinkonnakohtu istungil 21.03.42 mõisteti surma, hukati 23.09.42 Norilskis. [KRA,9-4-2; Ü.Uluots, Eesti ohvitseride saatus; R2; 27303].

RAUDNE, Paul, Jakob m, s. 03.05.19 Pärnumaa Paikuse v., eluk. Viljandimaa, Tallinn, 6 kl., agent Raadio Kooperatiivis, ajateenija, tegevväelane. 1941 saadeti sunniviisil Venemaale, Eesti korpus. [ERAF kart. 23; ZEV IV köide]. Täpsustamine: sünd. ka 01.05.1919.

RAUDNÕMM, Edgar, Jakob m, s. 02.12.18, eluk. Harjumaa, vabrikutööline. 21.07.41 mobiliseeriti Punaarmeesse. [ZEV III köide].

RAUDO, Aleksander, Aleksander m, s. 13.02.09, eluk. Järvamaa. 22.07.41 mobiliseeriti Punaarmeesse. [ZEV III köide].

RAUDOJA, Erich, Aleksander m, s. 08.09.21, eluk. Tallinn, maalriõpilane. 02.07.41 mobiliseeriti Punaarmeesse. [ZEV III köide].

RAUDOJA, Evald, Peeter m, s. 1926, eluk. Võrumaa. 1941 mobiliseeriti Punaarmeesse. [A.K. kaust 6-62].

RAUDOJA, Jüri m, eluk. Saaremaa. 1941 mobiliseeriti Punaarmeesse, Tšeljabinski obl. Tšebarkul, surn. 06.42 suvel. [ERA,1608-2-409,lk160].

RAUDOK, Juhannes, Juhan ka Rõudok m, s. 21.03.17, eluk. Saaremaa, lukksepp. 08.41 mobiliseeriti Punaarmeesse. [ZEV III köide].

RAUDPUU, Edgar, Oskar m, s. 06.08.22 Võrumaa Vastseliina v., eluk. sama, algh., põllutööline. 07.41 mobiliseeriti Punaarmeesse, Orenburgi obl. Orsk, 631. töökolonn, Eesti korpus. [U.Usai 2R; ERAF kart. 23].

RAUDPUU, Evald, Aleksander m, s. 22.08.20 Petserimaa Meremäe v., eluk. sama, algh., sepp, põllutööline. 03.07.41 mobiliseeriti Punaarmeesse, Tšeljabinski obl. UAZ, 860. ehituspataljon, Eesti korpus, 354. laskurpolk, 18.12.42 langes Velikije Luki all. [ERAF kart. 23; ZEV III köide; KRA,9-4-2; V.Luki in memoriam].

RAUDPUU, Valter, Alviine m, s. 21.01.16 Võrumaa Lasva v., eluk. Tallinn, Aarde 2-2, 6 kl., sõjaväelane, autojuht, autobaas "Mootor". 26.07.41 mobiliseeriti Punaarmeesse, Arhangelski obl., 113. töökolonn, Eesti korpus, arr. 22.01.43, trib. 14.02.43, §19-58-1b, 58-10 lg.2, 7+3, Komi ANSV Petšorlag, 2. trib. 20.08.43, §58-14, 10+5, vab. 20.08.53, kavatses üle minna vaenlase poolele, põgenemine laagrist. [ERAF kart. 23; ZEV III köide; R3 6569-E].

RAUDS, Ants, Jaan m. 1941 mobiliseeriti Punaarmeesse, 249. laskurdiviis, 779. suurtükipolk, surn. formeerimisel 01.09.42. [U.Usai IR].

RAUDSALU, Evald, Juhan m, s. 30.12.07 Virumaa Kunda, eluk. Harjumaa Kehra a-k, algh., kütja, lukksepp, Kehra Tselluloositehas. 22.07.41 mobiliseeriti Punaarmeesse, Arhangelski obl. Holmogorõ, 856. tööpataljon, Eesti korpus, 04.01.43 teadmata kadunud Velikije Luki all. [ERAF kart. 23; ZEV III köide; V.Luki in memoriam].

RAUDSALU, Valter m, eluk. Tallinn. 1941 mobiliseeriti Punaarmeesse, Eesti korpus. [A.K. kaust 13].

RAUDSEPP m, eluk. Rakvere, sõjaväelase poeg, 1941 kutsealune. 1941 mobiliseeriti Punaarmeesse, Tatari ANSV Kaasan, 615. töökolonn, rooduvanem, peale sõda Tallinna Pagari t. NKVD-s. [A.K. tööpat. kart.; Paul Kangro Meenutused 1993].

RAUDSEPP m, eluk. Tartumaa Kuremaa v. 03.07.41 mobiliseeriti Punaarmeesse Tartus, Sverlovski obl. UAZ, tööpataljon nr 860, 12.41 surn. tööpataljonis. [A.K. tööpat.].

RAUDSEPP, Aleksander, Eduard m, s. 14.01.09 Läänemaa, eluk. Läänemaa Asuküla v., talupidaja. 22.07.41 mobiliseeriti Punaarmeesse Haapsalus, Arhangelski obl., 854. tööpataljon, edasised andmed puuduvad. [ZEV III köide; A.K. tööpat.].

RAUDSEPP, Aleksander, Ivan m, s. 1925, eluk. Harjumaa. 1941 Punaarmee, Eesti korpus, 13. tankiväepolk. [ERAF kart. 6-3].

RAUDSEPP, Aleksander, Jakob m Venemaa eestlane, s. 11.08.13 Kirgiisia, eluk. Molotovi obl, algh., ahjukütja. 1942 Punaarmee, 249. laskurdiviis, 921. laskurpolk, surn. formeerimisel 22.05.42. [U.Usai IR; ERAF kart. 23]. [ru].

RAUDSEPP, Aleksander, Kaarel m, s. 27.02.19, eluk. Valgamaa Kuigatsi v., kingsepp, ajateenija, tegevväelane. 24.06.41 saadeti sunniviisil Venemaale, oli saksa sõjavangis Königsbergis, vab. Valgas 09.11.41. [ZEV IV köide; ERA,R-1606-1-187,lk45].

RAUDSEPP, Aleksander, Peeter m, s. 1919, eluk. Valgamaa, ajateenija, tegevväelane. 17.06.41 saadeti sunniviisil Venemaale. [ZEV IV köide].

RAUDSEPP, Alfred, August m, s. 10.06.16, eluk. Tallinn, algh., tisler. 24.07.41 mobiliseeriti Punaarmeesse, Arhangelski obl. Pinega, tööline, Eesti korpus, 22.12.42 teadmata kadunud Burtsevo k. all, oli saksa sõjavangis Polotskis ja teistes laagrites. [ERAF kart. 23; ERA,R-1606-1-187,lk177; V.Luki in memoriam].

RAUDSEPP, Alfred, Eduard m, s. 01.10.20 Läänemaa Taebla, eluk. Tallinn, tööstuskool, treial, tehas "Sirp ja Vasar". 03.07.41 mobiliseeriti Haapsalus, Saraatovi obl. Ivantejevka, 295. töökolonn, Eesti korpus. [ERAF kart. 23].

RAUDSEPP, Alfred-Erich, Jüri m, s. 30.09.20, eluk. Tallinn, arveametnik. 02.07.41 mobiliseeriti Punaarmeesse. [ZEV III köide].

RAUDSEPP, Anton m, eluk. Pärnumaa Tori. 03.07.41 mobiliseeriti Pärnus, Eesti korpus, langes korpuses. [A.K. tööpat.].

RAUDSEPP, Anton, Kristjan m, s. 1918, eluk. Tallinn, rätsep. 27.07.41 mobiliseeriti Punaarmeesse, Arhangelski obl. Semiretšna, 249. laskurdiviis, 917. laskurpolk, surn. formeerimisel 16.03.42, ka surn. 02.42 kopsupõletikku. [U.Usai IR; ZEV III köide; ERA,1608-2-409,lk186].

RAUDSEPP, Arnold, Jaan m, s. 08.04.15, eluk. Läänemaa, põllutööline. 22.07.41 mobiliseeriti Punaarmeesse. [ZEV III köide].

RAUDSEPP, Arnold, Jaan m, s. 19.08.06 Tallinn, eluk. Tallinn, Väike-Ameerika 25b-6, algh., tööline, Lutheri vineeri-ja mööblivabrik. 22.08.41 mobiliseeriti Punaarmeesse, Leningradi obl., 93. üksik-tööpataljon, Eesti korpus. [ERAF kart. 23].

RAUDSEPP, Arnold, Juhan m, s. 23.04.16, eluk. Saaremaa, põllutööline. 02.08.41 mobiliseeriti Punaarmeesse. [ZEV III köide].

RAUDSEPP, Arnold-Johannes, Jüri m, s. 05.06.08, eluk. Viljandi, vanemallohvitser, tegevväelane. 01.07.41 saadeti sunniviisil Venemaale, oli saksa sõjavangis Königsbergis, vab. Valgas 09.11.41. [ZEV IV köide; ERA,R-1606-1-187,lk45].

RAUDSEPP, Artur m, s. 17.04.18, eluk. Võrumaa Kasaritsa v., põllutööline, kutsealune. 06.41 saadeti sunniviisil Venemaale, oli saksa sõjavangis Königsbergis, vab. Valgas 09.11.41. [ERA,R-1606-1-187,lk45].

RAUDSEPP, Artur, Jüri m, s. 09.02.15 Saaremaa, eluk. Tallinn, Võrgu 10-2, algh., minöör, Linna Heakorratrust. 27.07.41 mobiliseeriti Punaarmeesse, Sverdlovski obl. Rež, 788. tööpataljon, Eesti korpus. [ERAF kart. 23].

RAUDSEPP, Arvo, Johan en ka Arvu, in ka Jaan m, s. 24.03.09 Valgamaa, eluk. Tallinn, Raua 56-6, 9 kl., politseinik, tööline, keemiatööstus "Orto". 27.07.41 mobiliseeriti Punaarmeesse, Udmurdi ANSV Kambarka, 791. tööpataljon, Eesti korpus, 917. laskurpolk, 11.12.44 surma teade ENSV Sõjakomissariaati. [ERAF kart. 23; ZEV III köide; KRA,9-4-3].

RAUDSEPP, Aser, Juhan m, s. 28.12.21 Tallinn, eluk. Tallinn, Tina 4-4, 8 kl., autojuht, garnisoni remonditöökoda. 02.07.41 mobiliseeriti Punaarmeesse, Tatari ANSV Kaasan, 617. töökolonn, Eesti korpus, 27. laskurpolk, 12.06.44 langes sõjas. [ERAF kart. 23; KRA,9-4-2].

RAUDSEPP, August, Jaan m, s. 1898 Harjumaa Jõelähtme v., eluk. Tallinn, algh., tööline, militsionäär. 1941 Venemaal miilitsalaagris, Eesti korpus. [ERAF kart. 23].

RAUDSEPP, August, Johannes m, s. 1911, eluk. Valgamaa Puka. 1941 Punaarmee, Eesti korpus, 925. laskurpolk. [A.K. kaust 14, kaust 6].

RAUDSEPP, August, Teofil m, s. 13.08.19, eluk. Valgamaa, põllutööline, ajateenija. 28.06.41 saadeti sunniviisil Venemaale, oli saksa sõjavangis Königsbergis, vab. Valgas 09.11.41. [ZEV IV köide; ERA,R-1606-1-187,lk45].

RAUDSEPP, Bernhard, Johannes m, s. 1916, eluk. Tallinn, Pärnu mnt. 10, Sõja 11b-7, masinist. 1945 mobiliseeriti Eesti Laskurkorpusesse, Keemiatööstuse Rahvakomissariaat. [KRA,1-3-2]. Täpsustamine: sünd. ka 1915.

RAUDSEPP, Bernhard, Pauliine m, s. 1914, eluk. Võrumaa. 1941 mobiliseeriti Punaarmeesse. [A.K. kaust 6-66].

RAUDSEPP, Dimitri, Karl m, s. 27.05.14 Tartu, eluk. Tallinn, Tartu mnt. 75-4, keskh., töötaja vorstitööstuses, äriteenija, Tarbijate Kooperatiiv. 27.07.41 mobiliseeriti Punaarmeesse, Sverdlovski obl. Krasnouralsk, 790. ehituspataljon, Eesti korpus, 27. laskurpolk, leitnant. [ERAF kart. 23; ZEV III köide; ERAF kart. 6-3].

RAUDSEPP, Edmund, Nikolai m, s. 28.08.17 Tallinn, eluk. Tallinn, Kopli 28-19, keskh., raamatupidaja, natsionaliseeritud a/s G.Scheeli pank. 10.08.41 mobiliseeriti Punaarmeesse, Sverdlovski obl. Lopatkovo, tööüksus, tööline suusatööstuses, Eesti korpus. [ERAF kart. 23; ZEV III köide]. Täpsustamine: sünd. ka 28.06.1917.

RAUDSEPP, Eduard m. 07.41 mobiliseeriti Punaarmeesse, 25.08.41 pääses hukkuvalt laevalt "Eestirand". [Linna Teataja 13.09.41].

RAUDSEPP, Eduard, Eduard m, s. 13.12.13 Läänemaa Asukülа v., eluk. sama, algh., talunik. 22.07.41 mobiliseeriti Punaarmeesse, Arhangelski obl. Kimža, 859. ehituspataljon, Eesti korpus. [ERAF kart. 23].

RAUDSEPP, Eduard, Jaan m, s. 03.03.12 Läänemaa Märjamaa v., eluk. sama, algh., talunik. 22.07.41 mobiliseeriti Punaarmeesse, Vologda obl., 234. ehituspataljon, Eesti korpus. [ERAF kart. 23].

RAUDSEPP, Elmar m, s. 1923, eluk. Läänemaa Lihula. 1941 mobiliseeriti Punaarmeesse, Eesti korpus. [A.K. kaust 12].

RAUDSEPP, Emil, Juhan in ka Johan m, s. 1908, eluk. Võrumaa. 1941 mobiliseeriti Punaarmeesse. [A.K. kaust 6-62,83].

RAUDSEPP, Endel, Einar m, s. 28.05.22 Tallinn, eluk. Tallinn, Rapla 2-4, algh., treial, remonditöökoda. 02.07.41 mobiliseeriti Punaarmeesse, Tatari ANSV Zelenodolsk, 617. töökolonn, Eesti korpus. [ERAF kart. 23].

RAUDSEPP, Endrik, Kusta m Venemaa eestlane, s. 06.1893 Võrumaa Kärgula v., eluk. Kalinini obl. Bologoje raj, algh., lukksepp, metsaülem. 1942 Eesti korpus. [ERAF kart. 23]. [RU].

RAUDSEPP, Erich m. 07.41 mobiliseeriti Punaarmeesse, 25.08.41 pääses hukkuvalt laevalt "Eestirand". [Linna Teataja 12.09.41].

RAUDSEPP, Erich, Aleksander m, s. 1926, eluk. Tartumaa. 1941 mobiliseeriti Punaarmeesse. [A.K. kaust 6-91].

RAUDSEPP, Erich, Gustav m, eluk. Võrumaa Põlva v. Mammaste k. 1941 mobiliseeriti Punaarmeesse, Võru Sõjakomissariaat, Eesti korpus, 921. laskurpolk, 19.03.45 langes Läti Kuramaa, maetud Dzirnieki. [A.K. kaust 1-57; KRA,9-4-2].

RAUDSEPP, **Erni, Johannes** m, s. 10.04.21 Järvamaa Türi, eluk. Tallinn, Koidu 20-1, keskh., kelner, kokk, Söökla nr.5. 04.08.41 mobiliseeriti Punaarmeesse, Sverdlovski obl. Irbiti raj., metsatööline, Eesti korpus. [ERAF kart. 23].

RAUDSEPP, **Ervin, Aleksander** ka Raudsep m, s. 27.10.10 Tallinn, eluk. Tallinn, Falkpargi 6a-4, keskh., raamatupidaja, a/s "Krediitpank". 27.07.41 mobiliseeriti Punaarmeesse, Tšeljabinski obl. Zlatoust, 793. ehituspataljon, Eesti korpus. [ERAF kart. 23; ZEV III köide].

RAUDSEPP, **Evgenia** n. 1941 mobiliseeriti Punaarmeesse, Eesti korpus. [A.K. kaust 5-3].

RAUDSEPP, **Friedel, Juhan** m, s. 20.11.10 Tallinn, eluk. Tallinn, Tina 4-4, tööstuskool, töötaja o/ü Külmhoone, masinist, ka skulptor, majavalitseja. 27.07.41 mobiliseeriti Punaarmeesse, Sverdlovski obl. Krasnouralsk, 789. tööpataljon, Eesti korpus, 11.01.43 teadmata kadunud Velikije Luki all. [ERAF kart. 23; ZEV III köide; V.Luki in memoriam].

RAUDSEPP, **Friedrich-Eduard, Kaarel** m, s. 14.09.13 Saaremaa Kuressaare v., eluk. sama, algh., põllutööline. 02.08.41 mobiliseeriti Punaarmeesse, Tšeljabinski obl. UAZ, 820. töökolonn, Eesti korpus. [ERAF kart. 23; ZEV III köide].

RAUDSEPP, **Grigori, Valter** m. 1941 mobiliseeriti Punaarmeesse, 12.42 langes Lavrino k. all. [V.Luki in memoriam].

RAUDSEPP, **Hans, Karl** m, s. 01.02.21, eluk. Tartumaa, põllutööline. 02.07.41 mobiliseeriti Punaarmeesse. [ZEV III köide].

RAUDSEPP, **Hans, Tõnis** m, s. 03.01.1894 Viljandimaa Vana-Tänasilma v., eluk. Tartumaa Elva. EV major. Punaarmees 182. diviisi 232. laskurpolgus roodukomandör majori auastmes, arr. 15.06.41 Elvas, süüdistuskokkuvõte 29.09.41, kulak, endine tsaariarmee ohvitser, võttis vabatahtlikuna osa 1918-20 lahingutest Punaarmee vastu, 1932-34 kuulus vapside organisatsiooni, suhtus vaenulikult Punaarmee sissetulemisse ja nõukogude korra kehtestamisse Eestis, erin. otsusega 15.05.42 (§58-4, 58-11, 58-13) mõisteti 10 aastaks paranduslike tööde laagrisse, surn. 02.10.43 Irkutski obl. Taišetlag. [Ü.Uluots, Eesti ohvitseride saatus; J.Pihlau, Auraamat; R1; pr].

RAUDSEPP, **Heinrich, Joosep** m, s. 01.06.13 Järvamaa, eluk. Tallinn, Jakobsoni 7-6, tööstuskeskkool, tisler. 16.08.41 mobiliseeriti Punaarmeesse, Sverdlovski obl. Serovi raj., Eesti korpus. [ERAF kart. 23; ZEV III köide].

RAUDSEPP, **Hermann, Peeter** m, s. 14.03.20 Saaremaa Pihtla v., eluk. Tallinn, algh., kelner, restoran "Du Nord". 01.08.41 mobiliseeriti Punaarmeesse, Tšeljabinski obl. Tšebarkul, ehituspataljon, Eesti korpus, 22.12.42 teadmata kadunud Alekseikovo k. all. [ERAF kart. 23; ZEV III köide; V.Luki in memoriam].

RAUDSEPP, **Hugo** m. 07.41 mobiliseeriti Punaarmeesse, 25.08.41 pääses hukkuvalt laevalt "Eestirand". [Linna Teataja 19.09.41].

RAUDSEPP, **Jaan, Jaan** m, s. 04.04.14, eluk. Tallinn, laotööline. 27.07.41 mobiliseeriti Punaarmeesse. [ZEV III köide].

RAUDSEPP, **Jaan, Martin** in ka Märt m, s. 26.10.14 Tartu, eluk. Valgamaa, 8 kl., tööline, Valga vangla nr.9 ülema abi, Valgamaa hävituspataljon, rühmaülem. 1941 Punaarmee, Eesti korpus, 7. laskurdiviis, 249. laskurdiviis, sai haavata. [ERAF kart. 23; ERAF kart. 6-3].

RAUDSEPP, **Jakob** m, eluk. Saaremaa, a/l "Niina" kütja. 1941 mobiliseeriti Punaarmeesse, Leningrad, surn. 1942 talvel. [ERA,1608-2-409].

RAUDSEPP, **Johannes** m, 07.41 mobiliseeriti Punaarmeesse, 25.08.41 pääses hukkuvalt laevalt "Eestirand". [Linna Teataja 13.09.41].

RAUDSEPP, **Johannes, Mihkel** m, s. 30.12.22 Tartumaa Sadala v., eluk. sama, 8 kl., Tartu tööstuskeskkool, õpilane. 03.07.41 mobiliseeriti Punaarmeesse, Sverdlovski obl. Kamensk-Uralski, 860. tööpataljon, Eesti korpus, 7. laskurdiviis, miinipildur. [ERAF kart. 23; ERAF kart. 6-3].

RAUDSEPP, **Joosep, Priidu** in ka Riido m, s. 06.01.08 Saaremaa Pihtla v., eluk. Pihtla v. Kailuka k., algh., talunik. 27.07.41 mobiliseeriti Punaarmeesse, Tšeljabinski obl. Tšebarkul, tööpataljon, Eesti korpus, arr. 14.05.43, trib. 04.06.43, §58-1b, 10+5, Sverdlovski obl. Bogoslovlag Karpinsk, surn. kinnip.k. 11.02.44, tahtis üle minna sakslaste poolele. [ERAF kart. 23; ZEV III köide; R2 27269; H.Sabbo lk434].

RAUDSEPP, **Jüri, Samuel** m, s. 12.03.22, eluk. Tartu, kutsealune. 03.07.41 mobiliseeriti Tartus, Tatari ANSV Kaasan, Sverdlovski obl. UAZ, tööpataljon, Eesti korpus, 7. laskurdiviis, 23. suurtükiväepolk, partorg, tuli Eestisse. [Ellen V29; A.K. tööpat. kart.; ERAF kart. 6-3].

RAUDSEPP, **Kaljo, Gustav** m, s. 17.11.18, eluk. Tallinn, ajateenija, tegevväelane. 07.41 saadeti sunniviisil Venemaale. [ZEV IV köide].

RAUDSEPP, **Karl, Rudolf** m, s. 23.03.21 Tartumaa Kasepää v., eluk. Tartumaa, Tallinn, algh., põllutööline, tööline, Lutheri vabrik. 02.07.41 mobiliseeriti Punaarmeesse, Sverdlovski obl. UAZ, 862. ehituspataljon, Eesti korpus. [ERAF kart. 23; ZEV III köide].

RAUDSEPP, **Kristjan, Mihkel** m, s. 19.01.05, eluk. Viljandi, vanemseersant, tegevväelane. 29.06.41 saadeti sunniviisil Venemaale. [ZEV IV köide].

RAUDSEPP, **Leonhard, Taavet** m, eluk. Tartumaa. 1941 Punaarmee, Eesti korpus, 921. laskurpolk, 23.11.44 langes Saaremaal. [ERAF kart. 6-3; KRA,9-4-2].

RAUDSEPP, **Maks, Hans** m, s. 1898, eluk. Tallinn, vangivalvur. 22.08.41 mobiliseeriti Punaarmeesse. [ZEV III köide].

RAUDSEPP, **Martin, Mart** m, s. 15.03.13, eluk. Harjumaa, põllutööline. 23.07.41 mobiliseeriti Punaarmeesse. [ZEV III köide].

RAUDSEPP, **Mihkel, Priidik** in ka Priidu m, s. 09.04.05 Läänemaa Varbla v., eluk. Tallinn-Nõmme, Kaitse 6-1, 5 kl.,valvur, üleajateenija, tegevväelane, nooremleitnant. 29.06.41 saadeti sunniviisil Venemaale, oli saksa sõjavangis Königsbergis, vab. Valgas 09.11.41, arr. 07.12.50, trib. 11.07.51, §58-1b, 58-11, 182, 25+5,Irkutski obl. Ozjorlag, vab. 25.12.56, Omakaitse. [ZEV IV köide; ERA,R-1606-1-187,lk45; R2].

RAUDSEPP, **Natalia, Jaan** n Venemaa eestlane, s. 04.23 Petrogradi kub, eluk. Leningradi obl, medkool, medõde. 08.01.42 Punaarmee, Eesti korpus. [ERAF kart. 23]. [RU].

RAUDSEPP, **Niina, Samuel** n, s. 07.02.19 Orjoli obl, eluk. Tartu, keskh., üliõpilane, Tartu Ülikool. 07.41 mobiliseeriti Punaarmeesse, Tatari ANSV Tšistopol, Omski obl. Kalatšnski raj., arveametnik, Eesti korpus, 917. laskurpolk, san.instruktor. [A.K. kaust 5-6; ERAF kart. 23; ERAF kart. 6-3].

RAUDSEPP, **Nikolai, Adam** m Venemaa eestlane, s. 06.05.06, eluk. Kalinini obl, algh., traktorist. 1942 Eesti korpus. [ERAF kart. 23]. [ru].

RAUDSEPP, **Olev, Gustav** m, s. 1917, eluk. Võrumaa. 1941 mobiliseeriti Punaarmeesse. [A.K. kaust 6-88].

RAUDSEPP, **Osvald, Aleksander** ka Raubon m, s. 02.09.10 Saaremaa Leisi v., eluk. Pärsama v., algh., talunik. 01.08.41

mobiliseeriti Punaarmeesse, Tšeljabinski obl. Tšebarkul, 749. ehituspataljon, Eesti korpus, 10.10.44 surn. haavadesse. [ERAF kart. 23; KRA,9-4-2].

RAUDSEPP, Paul, Osvald m, s. 12.10.22 Türi, eluk. Tallinn, Vene-Balti 125-15, 9 kl., meremees, sõjaväelane. 04.07.41 mobiliseeriti Punaarmeesse, Tšeljabinsk, 1045. tööpataljon, Eesti korpus, arr. 22.01.43, trib. 06.06.43, §58-10 lg.2, 6+2, nõukogudevastane agitatsioon. [ERAF kart. 23; ZEV III köide; R3; 5737-E].

RAUDSEPP, Paul, Siim m, s. 06.09.08 Läänemaa Käina v., eluk. Tallinn, Pärnu mnt. 134-13, algh., maaler. 27.07.41 mobiliseeriti Punaarmeesse, Arhangelski obl., metsatööline, Eesti korpus. [ERAF kart. 23; ZEV III köide]. Täpsustamine: sünd. ka 06.09.1907.

RAUDSEPP, Rein m. 1941 mobiliseeriti Punaarmeesse, Arhangelski obl., tööpataljon, Eesti korpus. [A.K. tööpat. kart.].

RAUDSEPP, Richard, Jaan m, s. 1926 Võrumaa, eluk. sama. 1941 mobiliseeriti Punaarmeesse, Eesti korpus, kuulipildur. [A.K. kaust 6-76, kaust 12; ERAF kart. 6-3].

RAUDSEPP, Robert, Hans m, s. 05.02.07 Valgamaa Karula v., eluk. Tartu, keskh, sõjaväelane, üleajateenija, tegevväelane. 01.07.41 saadeti sunniviisil Venemaale, Eesti korpus, 7. laskurdiviis, 23. suurtükiväepolk, kapten. [ERAF kart. 23; ZEV IV köide; ERAF kart. 6-3].

RAUDSEPP, Robert, Madis m, s. 23.10.22 Läänemaa, eluk. Pärnu, algh., meiereitööline. 07.41 mobiliseeriti Punaarmeesse, Saraatovi obl. Pugatšov, tööpataljon, Eesti korpus, 7. laskurdiviis, 354. laskurpolk, tankitõrjepatarei. [ERAF kart. 23; ERAF kart. 6-3].

RAUDSEPP, Roland, Jaan m, s. 1926, eluk. Tallinn, Wismari 8-10. 04.05.45 mobiliseeriti Punaarmeesse, jaotuspunkt. [KRA,1-3-1].

RAUDSEPP, Rudolf, Jaan m, s. 20.04.04 Tallinn, eluk. sama, vanemseersant, tegevväelane, EV allohvitser. Punaarmees 180. diviisi 33. sapööripataljonis rühmakomandör nooremleitnandi auastmes, arr. 14.06.41 Petseris, süüdistuskokkuvõte 27.09.41 - Eesti sõjaväe allohvitser, 1936 Kaitseliidus, häälestatud nõukogudevastaselt, erin. otsusega 05.09.42 mõisteti 10 aastaks paranduslike tööde laagrisse, surn. 27.06.44 Taišetis tuberkuloosi. [ZEV IV köide; Ü.Uluots, Eesti ohvitseride saatus; R3; 10417-E].

RAUDSEPP, Rudolf, Joosep m, s. 15.04.1892, eluk. Tallinn, Liivalaia 62-16, keskh., sekretär Kaitseliidus arveametnik, ENSV Riiklik Kirjastus, tõlkija. 08.08.41 mobiliseeriti Punaarmeesse, Sverdlovski obl. Kapaluhha, Eesti korpus, vanemleitnant. [ERAF kart. 23; ZEV III köide].

RAUDSEPP, Tiit, Karl in ka Kaarel m, s. 13.10.09 Türi, eluk. Tallinn, Roo 22-15, 8 kl., pottsepp. 28.07.41 mobiliseeriti Punaarmeesse, Arhangelsk Kotlas, tööline, Eesti korpus. [ERAF kart. 23].

RAUDSEPP, Tõnu, Ants m, s. 18.01.10, eluk. Tallinn, remonttööline. 25.08.41 mobiliseeriti Punaarmeesse. [ZEV III köide].

RAUDSEPP, Valfried, Eduard m, s. 26.11.11 Narva, eluk. Narva, Masina 2-3, 10 kl., käskjalg, arveametnik, Narva Linavabrik. 26.07.41 mobiliseeriti Punaarmeesse, Sverdlovski obl. Rež, 787. töökolonn, Eesti korpus. [ERAF kart. 23].

RAUDSEPP, Valter, Otto m, s. 10.05.10 Harjumaa Juuru v., eluk. Tallinn, Koidu 92-7, tööstuskool, trükitööline, trükikoda "21. juuni". 27.07.41 mobiliseeriti Punaarmeesse, Arhangelski obl. Privodino, metsatööline, Eesti korpus, 921. laskurpolk, vanemseersant, 14.10.44 langes sõjas. [ERAF kart. 23; KRA,9-4-2].

RAUDSEPP, Vassili, Laurenti m, s. 1903, eluk. Tallinn, maamõõtja abi. 24.08.41 mobiliseeriti Punaarmeesse. [ZEV III köide].

RAUDSEPP, Villem m, s. 05.07.19, eluk. Võrumaa Põlva v., põllutööline, kutsealune. 06.41 saadeti sunniviisil Venemaale, oli saksa sõjavangis Königsbergis, jäi Saksamaale. [ERA,R-1606-1-187,lk45].

RAUDSEPP, Vladimir, Maria m, s. 24.06.07 Saaremaa, eluk. Tallinn, ajakirjanik, sanitar, kiir- ja vältimatu abijaam. 27.07.41 mobiliseeriti Punaarmeesse, Arhangelski obl. Kotlas, 6. tööpataljon, 1110. ehitus-töökolonn, Eesti korpus. [ERAF kart. 23].

RAUDSEPP, Voldemar, August m, s. 1912, eluk. Harjumaa Rapla v. 1941 mobiliseeriti Punaarmeesse, Eesti korpus, 921. laskurpolk, 02.01.43 langes Smoljanino k. all. [V.Luki in memoriam; KRA,9-4-2].

RAUDSEPP, Voldemar, Jaan m, s. 1923, eluk. Võrumaa. 1941 mobiliseeriti Punaarmeesse. [A.K. kaust 6-65].

RAUDSEPP, Voldemar, Kusta en ka Vladimir, in ka Kuzma m Venemaa eestlane, s. 04.06.22 Petrogradi kub, eluk. Leningradi obl. Krasnogvardeiski raj, algh., traktorist. 1942 Eesti korpus, 921. laskurpolk, võttis osa Velikije Luki lahingutest. [ERAF kart. 23; ERAF kart. 6-3]. [ru].

RAUDSEPP, Voldemar, Madis m, s. 21.01.19 Läänemaa Varbla v., eluk. Pärnu, 8 kl., pagar, Tallinna Sõjakool, kursant, ajateenija, tegevväelane. 15.03.41 saadeti sunniviisil Venemaale, Eesti korpus, noorem politruk. [ERAF kart. 23; ZEV IV köide].

RAUDSEPP, Voldemar, Mihkel m, s. 14.07.1899, eluk. Tallinn, Väike-Ameerika 45a-5, algh., laotööline. 22.08.41 mobiliseeriti Punaarmeesse, Leningradi obl. Laadoga raj., tööpataljon, Eesti korpus. [ERAF kart. 23].

RAUDSEPP, Voldemar, Priidu m, s. 12.04.18 Tallinn, eluk. Saaremaa, 9 kl., kokk, ajateenija, tegevväelane. 1941 saadeti sunniviisil Venemaale, Sverdlovsk, ehituspataljon, Eesti korpus. [ERAF kart. 23; ZEV IV köide].

RAUDSEPP, Väino, Jaan m, s. 19.11.19, eluk. Võrumaa Kasaritsa v., põllutööline, ajateenija, tegevväelane. 28.06.41 saadeti sunniviisil Venemaale, oli saksa sõjavangis Königsbergis, vab. Valgas 09.11.41. [ZEV IV köide; ERA,R-1606-1-187,lk45]. Täpsustamine: sünd. ka 10.11.20.

RAUDSIK, August, Jüri m, s. 1910, eluk. Saaremaa Kuressaare, Pärna 60. 01.08.41 mobiliseeriti Punaarmeesse. [ERA, fondR-1842, nim1, sü53, lk7].

RAUDSIK, Jüri, Jüri m, s. 08.03.14 Viljandimaa Suure-Kõpu v., eluk. Tallinn-Majaka 14-5, 6 kl., autojuht, tööline. 27.08.41 mobiliseeriti Punaarmeesse, arr. 23.11.44, trib. 29.06.45, §58-1a, 10+5, koostöö sakslastega. [ZEV III köide; R2].

RAUDSIK, Nikolai, Aleksander m, s. 17.03.1898 Viljandimaa Võisiku v., eluk. Virumaa Kiviõli, tehnikum, mäetehnik, ENSV Põlevkivitööstuse direktor. 07.41 mobiliseeriti Punaarmeesse, Kuibõšev, mäetehnik, Eesti korpus, langes rindel. [ERAF kart. 23; ERA,1608-2-409].

RAUDSIK, Oskar, Jüri m, s. 15.10.12 Viljandimaa, eluk. Tallinn, algh., autojuht. 27.07.41 mobiliseeriti Punaarmeesse, Molotovi obl. Zakamsk, 792. ehituspataljon, Eesti korpus. [ERAF kart. 23].

RAUDSIK, Vello, Aleksander m, s. 20.03.06 Virumaa Narva, eluk. Virumaa Küttejõud, 9 kl., mäemeister, põlevkivikaevandus. 07.41 mobiliseeriti Punaarmeesse, Mari ANSV Sotnuri raj. (?), põllutööline kolhoosis, Eesti korpus, 08.01.43 langes Velikije Luki all. [ERAF kart. 23; V.Luki in memoriam].

RAUDSIN, Viktor, Aleksander m, s. 20.07.19 Võrumaa Räpina v., eluk. Tallinn, keskh., mehaanik, tehnikumi õpilane. 02.07.41 mobiliseeriti Punaarmeesse, Tšeljabinsk, traktoritehas, konstruktor, Eesti korpus, 05.01.43 langes Velikije Luki all. [ERAF kart. 23; KRA,9-4-2; V.Luki in memoriam].

RAUDSMANN, Eduard, Kaarel ka Rautsmann, in ka Karl m, s. 03.05.13 Läänemaa Märjamaa v., eluk. Tallinn, 6 kl., autojuht. 27.07.41 mobiliseeriti Punaarmeesse, Molotovi obl. Zakamsk, 792. ehituspataljon, Eesti korpus. [ERAF kart. 23; ZEV III köide].

RAUDSON, Valter, Peeter m Venemaa eestlane, s. 03.13 Peterburi, eluk. Leningradi obl. Ljadõ raj, algh., autojuht. 1942 Eesti korpus. [ERAF kart. 23]. [RU].

RAUDSOO, Jaan, Viido m, s. 27.04.07, eluk. Võru, leitnant, tegevväelane. 28.06.41 saadeti sunniviisil Venemaale, oli saksa sõjavangis Königsbergis, jäi Saksamaale. [ZEV IV köide; ERA,R-1606-1-187,lk46].

RAUDTAMM, Arseni, Marie m, s. 04.07.22 Saaremaa, eluk. Tallinn, Sakala 38-2 (van.), 9 kl., sadulsepp. 02.07.41 mobiliseeriti Punaarmeesse, Tatari ANSV Kaasan, tööpataljon, Eesti korpus. [ERAF kart. 23].

RAUDVA, Osvald m, allohvitser. 06.41 saadeti sunniviisil Venemaale, oli saksa sõjavangis Königsbergis, jäi Saksamaale. [ERA,R-1606-1-187,lk127].

RAUDVE, Aksel, Hans m, s. 20.12.13 Võru, keskh., gaasiõhukaitse ja tuletõrje instruktor, tekstiilivabrik "Kommunaar", tuletõrje lendsalga ülem. 07.41 mobiliseeriti Punaarmeesse, Sverdlovski obl. Krutihha, metsatööline, Eesti korpus, leitnant. [ERAF kart. 23].

RAUDVEE, Oskar, Anna m, s. 1915, eluk. Tallinn, Suur-Karja 2-6, rätsep. 26.02.45 mobiliseeriti Punaarmeesse, KBF. [KRA,1-3-1,4].

RAUDVEE, Rein, Jakob m, s. 22.03.06, eluk. Tallinn, ohvitser, leitnant. 13.08.41 mobiliseeriti Punaarmeesse. [ZEV III köide].

RAUDVEE, Tarmo m, s. 1909, eluk. Tallinn. 1941 Punaarmee, Eesti korpus, 921. laskurpolk. [A.K. kaust 7].

RAUERT, Aleksander m. 07.41 mobiliseeriti Punaarmeesse, 25.08.41 pääses hukkuvalt laevalt "Eestirand". [Linna Teataja 10.09.41].

RAUGE, Paul, Jaan m, s. 28.05.09 Narva, eluk. Narva, Kadastiku 11, 9 kl., tisler, Narva Linavabrik. 26.07.41 mobiliseeriti Punaarmeesse, Sverdlovski obl. Rež, 787. ehituspataljon, Eesti korpus. [ERAF kart. 23; ZEV III köide].

RAUK, Aleksander, Aleksei m, s. 11.07.15 Riia, eluk. Tallinn, Gonsiori 20-6, algh., kantseleiametnik, tekstiilivabrik "Kommunaar". 27.07.41 mobiliseeriti Punaarmeesse, Sverdlovski obl. Rež, 788. ehitus-töökolonn, Eesti korpus. [ERAF kart. 23].

RAUK, Aleksander, Aleksei m, s. 18.09.04, eluk. Harjumaa, põllutööline. 20.08.41 mobiliseeriti Punaarmeesse. [ZEV III köide].

RAUK, Anton, Aleksander m, s. 23.08.02, eluk. Harjumaa, Tallinn, veebel, tegevväelane. 23.06.41 saadeti sunniviisil Venemaale, Eesti korpus (1941-1945). [A.K. kaust 2-3; ZEV IV köide].

RAUK, Arseni, Anton m, s. 21.04.07, eluk. Saaremaa, põllutööline. 03.08.41 mobiliseeriti Punaarmeesse, Eesti korpus, 249. laskurdiviis, 917. laskurpolk, surn. formeerimisel haigusesse 12.05.42. [U.Usai IR; ZEV III köide; KRA,9-4-2].

RAUK, Artur, Ado m, s. 19.09.19, eluk. Saaremaa, ajateenija, tegevväelane. 02.10.1939 saadeti sunniviisil Venemaale. [ZEV IV köide].

RAUK, Artur-Rudolf, Karl m, s. 13.09.21, eluk. Saaremaa, põllutööline, kalur. 03.08.41 mobiliseeriti Punaarmeesse. [ZEV III köide].

RAUK, Arvo, Vassili en ka Arvi m, s. 21.10.11, eluk. Saaremaa Pöide v., põllutööline. 03.08.41 mobiliseeriti Punaarmeesse, Tšeljabinski obl. Tšebarkul, 249. laskurdiviis, 921.laskurpolk, surn. formeerimisel 20.06.42, ka surn. 05.42 alatoitlusesse. [U.Usai IR; ZEV III köide; ERA,1608-2-409,lk160]. Täpsustamine: sünd. ka 21.10.1910.

RAUK, August, Jaan m, s. 1921, eluk. Saaremaa, põllutööline. 03.08.41 mobiliseeriti Punaarmeesse. [ZEV III köide].

RAUK, August, Mart m Venemaa eestlane, s. 1898, eluk. Leningradi obl. 1942 Eesti korpus. [A.K. kaust 6]. [RU].

RAUK, Harald, Liisa m, s. 04.07.21, eluk. Viljandimaa, lihttööline. 03.07.41 mobiliseeriti Punaarmeesse. [ZEV III köide].

RAUK, Johannes, Joann in ka Johan m, s. 26.03.22 Saaremaa Pöide v., eluk. sama, algh., põllutööline, puusepp. 03.08.41 mobiliseeriti Punaarmeesse, Tšeljabinski obl., tööline, Eesti korpus. [ERAF kart. 23; ZEV III köide]. Täpsustamine: sünd ka 28.03.1922.

RAUK, Johannes, Mihkel m, s. 05.01.14, eluk. Saaremaa Kärla v., põllutööline. 03.08.41 mobiliseeriti Punaarmeesse, Kuressaare Sõjakomissariaat, Eesti korpus, 21.03.45 langes Läti Kuramaa, maetud Tuški. [A.K. kaust 1-57,8-27; ZEV III köide]. Täpsustamine: sünd. ka 05.01.1913.

RAUK, Juljus, Vassili en ka Julius m, s. 17.05.22 Saaremaa, eluk. Saaremaa Pöide v. Kavandi k., 10 kl., sadulsepp, tööstuskeskkool, õpilane. 02.07.41 mobiliseeriti Punaarmeesse, Kuressaare Sõjakomissariaat, Tšeljabinsk, 1044. tööpataljon, Eesti korpus, 23.03.45 langes Läti Kuramaa, maetud Dzirnieki. [A.K. kaust 1-58,8-28; ERAF kart. 23].

RAUK, Jüri, Aleksander m, s. 03.02.13 Riia, eluk. Saaremaa Leisi v., pedagoogium, kooliõpetaja. 03.08.41 mobiliseeriti Punaarmeesse, Tšeljabinski obl. Tšebarkul, 794. töökolonn, Eesti korpus, 921. laskurpolk, seersant, 21.12.42 teadmata kadunud Alekseikovo küla all. [ERAF kart. 23; KRA,9-4-2; V.Luki in memoriam].

RAUK, Oskar, Karl m, s. 19.04.19, eluk. Saaremaa, põllutööline, kalur. 03.08.41 mobiliseeriti Punaarmeesse. [ZEV III köide].

RAUK, Osvald, Jaan m, s. 15.01.18, eluk. Saaremaa, põllutööline. 03.08.41 mobiliseeriti Punaarmeesse. [ZEV III köide].

RAUK, Osvald, Peeter m, s. 13.12.10, eluk. Tallinn, raudteelane. 27.07.41 mobiliseeriti Punaarmeesse. [ZEV III köide].

RAUK, Peeter, Anton m, s. 07.10.21, eluk. Tartu, gümnaasiumiõpilane. 04.07.41 mobiliseeriti Punaarmeesse. [ZEV III köide].

RAUK, Peeter, Tõnis m, s. 09.09.09 Saaremaa Kihelkonna v., eluk. Tallinn, algh., tisler. 07.41 mobiliseeriti Punaarmeesse, Sverdlovski obl. Krasnouralsk, 790. ehituspataljon, Eesti korpus. [ERAF kart. 23].

RAUK, Sergei, Anton m, s. 28.07.20, eluk. Saaremaa Pöide v., ajateenija, tegevväelane. 06.41 saadeti sunniviisil Venemaale, oli saksa sõjavangis Königsbergis, jäi Saksamaale. [ZEV IV köide; ERA,R-1606-1-187,lk46]. Täpsustamine: sünd. ka 14.06.19.

RAUK, Vladimir, Aleksei m, s. 21.12.19, eluk. Pärnumaa Audru v., teetööline, ajateenija, tegevväelane. 06.41 saadeti sunniviisil Venemaale, oli saksa sõjavangis Königsbergis, jäi Saksamaale. [ZEV IV köide; ERA,R-1606-1-187,lk46]. Täpsustamine: sünd. ka 02.12.20.

RAUKAS m, eluk. Tallinn, kunstnik. 1941 mobiliseeriti Punaarmeesse, surn. 01.42 teel Leningradi tagavarapataljoni. [ERA,1608-2-409,lk160].

RAUKAS, Albert, Kristjan m, s. 08.02.07 Tartumaa Puurmani v., algh., tööline, Paldiski sõjaväebaas. 07.41 mobiliseeriti Punaarmeesse, Arhangelski obl., tööpataljon, Eesti korpus. [ERAF kart. 23].

RAUKAS, Aleksander m. 07.41 mobiliseeriti Punaarmeesse, 25.08.41 pääses hukkuvalt laevalt "Eestirand". [Linna Teataja 21.09.41].

RAUKAS, August, Aleksander m, s. 1899, eluk. Tallinn, omnibussijuht. 16.08.41 mobiliseeriti Punaarmeesse. [ZEV III köide].

RAUKAS, Endel, Joosep m, s. 1913, eluk. Viljandimaa. 1941 mobiliseeriti Punaarmeesse. [A.K. kaust 6-101].

RAUKAS, Evald m. 1942 Eesti korpus. [A.K. kaust 10].

RAUKAS, Paul, Joosep m, s. 24.08.03 Tartu, eluk. Tallinn, Kalevi 18-2, 7 kl., Tallinna Peapostkontor, teenistuja, kirjakandja. 21.08.41 mobiliseeriti Punaarmeesse, Eesti korpus. [ERAF kart. 23; ZEV III köide].

RAUL, Armas, Jaak m Venemaa eestlane, s. 1907, eluk. Jaroslavli obl. 1942 Eesti korpus, 29.12.42 langes Velikije Luki all. [V.Luki in memoriam]. [RU].

RAULJAN, August, Karl m Venemaa eestlane, s. 1916, eluk. Omski obl. 1942 Eesti korpus. [A.K. kaust 6]. [RU].

RAUM, August, Peeter m, s. 1907, eluk. Harjumaa. 1941 Punaarmee, Eesti korpus, 300. laskurpolk. [ERAF kart. 6-3].

RAUM, Kustav, Mikk m, s. 1907, eluk. Harjumaa. 1941 Punaarmee, Eesti korpus, 779. art.polk, sepp. [ERAF kart. 6-3].

RAUMANN, Heino, Johan m, s. 23.04.22 Tallinn, eluk. Tallinn, Jänese 105 (?), keskh., kontoriametnik. 02.07.41 mobiliseeriti Punaarmeesse, Tšeljabinsk, 1045. töökolonn, Eesti korpus. [ERAF kart. 23].

RAUMANN, Julius, Aleksander m Venemaa eestlane, s. 03.22 Petrogradi kub, eluk. Leningradi obl. Krasnogvardeiski raj, algh., lukksepp. 1942 Eesti korpus. [ERAF kart. 23]. [RU].

RAUMETS, Edmund, Leena m, s. 15.04.1900, eluk. Tallinn, motorist. 22.08.41 mobiliseeriti Punaarmeesse, 25.08.41 pääses hukkuvalt laevalt "Eestirand". [Linna Teataja 28.09.41; ZEV III köide].

RAUMETS, Elmar ka Randmets, Raudmets m, s. 1909. 1941 mobiliseeriti Punaarmeesse, surn. 17.03.42, maetud Sverdlovski obl. Kamõšlovi kalmistu. [U.Usai IR,2R].

RAUN, Aleksei, Gustav m, s. 03.04.16, eluk. Saaremaa, autojuht. 03.08.41 mobiliseeriti Punaarmeesse. [ZEV III köide].

RAUN, Arkadi, Gustav m, s. 22.10.13, eluk. Saaremaa, põllutööline. 03.08.41 mobiliseeriti Punaarmeesse. [ZEV III köide].

RAUN, Artur, Mihkel m, s. 21.01.22, eluk. Saaremaa, põllutööline. 02.08.41 mobiliseeriti Punaarmeesse. [ZEV III köide].

RAUN, Bernhard, Anne m, s. 1913, eluk. Saaremaa, puutööline, põllutööline. 02.08.41 mobiliseeriti Punaarmeesse. [ZEV III köide].

RAUN, Bernhard, Peeter m, s. 05.01.17 Saaremaa Lümanda v., eluk. Harjumaa Kuusalu v., algh., põllutööline, talusulane. 22.07.41 mobiliseeriti Punaarmeesse, Arhangelsk, 857. tööpataljon, Eesti korpus. [ERAF kart. 23].

RAUN, Edgar m, s. 1921, eluk. Tallinn. 1941 mobiliseeriti Punaarmeesse, Eesti korpus. [A.K. kaust 12].

RAUN, Elgas, Aleksander m, s. 15.09.21 Tallinn, eluk. Tallinn-Nõmme, Mängu 3 (van.), tööstuskool, tisler, Liidutehas nr. 456. 17.08.41 mobiliseeriti Punaarmeesse, Tšeljabinsk, metsatööline, Eesti korpus. [ERAF kart. 23].

RAUN, Feodor, Vassili m, s. 06.08.16 Saaremaa Valjala v., eluk. Laimjala v., algh., talunik. 01.08.41 mobiliseeriti Punaarmeesse, Tšeljabinsk, tööpataljon, Eesti korpus, 12.42 teadmata kadunud Velikije Luki all. [ERAF kart. 23; V.Luki in memoriam].

RAUN, Herman, Kusto m, s. 13.01.09 Saaremaa, eluk. Läänemaa Märjamaa, algh., ehitustööline. 07.41 mobiliseeriti Punaarmeesse, Vologda, 232. ehitus-töökolonn, Eesti korpus. [ERAF kart. 23].

RAUN, Juhan, Jaan m, s. 29.05.09 Viljandimaa Olustvere v., eluk. Tallinn, Jahu 7a-9, algh., transporttööline, meremees, vedurlaev "Loots". 27.07.41 Sverdlovski obl. Rež, 788. tööpataljon, Eesti korpus. [ERAF kart. 23].

RAUN, Oskar, Jüri m, s. 06.11.11 Saaremaa Lümanda v., eluk. Tallinn, algh., tisler, Tallinna Laevaremonditehas. 27.07.41 mobiliseeriti Punaarmeesse, kogunemiskoht Uus tn. koolimaja, Udmurdi ANSV Kambarka, 791. tööpataljon, Eesti korpus, 300. laskurpolk, 02.05.44 deserteeris. [Eesti Sõna 04.43; ERAF kart. 23; KRA,9-4-2].

RAUN, Rudolf, Oskar m, s. 30.06.22 Saaremaa Leisi v., eluk. Virumaa Kohtla-Järve, algh., lihunik. 27.07.41 mobiliseeriti Punaarmeesse, Arhangelski obl. Korjažma, Sovlõtšegodsk, 110. töökolonn, Eesti korpus, 921. laskurpolk, 21.12.42 teadmata kadunud Alekseikovo k. all. [U.Usai 2R; ERAF kart. 23; V.Luki in memoriam; KRA,9-4-2].

RAUNAM, Olmu, Nikolai m, s. 09.03.16, eluk. Tallinn, raamatupidaja. 27.07.41 mobiliseeriti Punaarmeesse. [ZEV III köide].

RAUNAM, Oskar, Paul m, s. 24.05.14 Paide, eluk. Tallinn-Nõmme, Töölise 57-1, kõrgem kunstikool, kunstnik, Tallinna 1. Gümnaasium, joonistusõpetaja, maalikunstnik. 27.07.41 mobiliseeriti Punaarmeesse, Sverdlovski obl. Krasnouralsk, 789. tööpataljon, Eesti korpus. [ERAF kart. 23; ZEV III köide].

RAUNAM, Vello, Nikolai m, s. 17.02.18, eluk. Haapsalu, ametnik. 21.07.41 mobiliseeriti Punaarmeesse, 354. laskurpolk, nooremleitnant, surn. 13.02.42, maetud Sverdlovski obl. Kamõšlovi kalmistu. [U.Usai IR,2R; ZEV III köide].

RAUNDI, Eero, Mart m, s. 1918, eluk. Tallinn. 1941 mobiliseeriti Punaarmeesse, Eesti korpus, 921. laskurpolk, 21.12.42 teadmata kadunud Alekseikovo k. all. [V.Luki in memoriam; KRA,9-4-3].

RAUNET, Arvi, Kristjan-Aleksander m, s. 29.08.12 Nižni-Novgorodi kub, eluk. Tallinn, Lootuse pst. 75-2, keskh., kantseleiametnik, Sotsiaalkindlustuse Rahvakomissariaat. 27.07.41 mobiliseeriti Punaarmeesse, Udmurdi ANSV Kambarka, 791. ehituspataljon, Eesti korpus. [ERAF kart. 23].

RAUNING, Johannes, Grigori ka Raunik, Johannes, Triinu m, s. 08.05.18 Saaremaa Torgu v., eluk. Harjumaa Tõdva v., algh., põllutööline, talusulane. 22.07.41 mobiliseeriti Punaarmeesse, Arhangelsk, tööline, Eesti korpus. [ERAF kart. 23; ZEV III köide].

RAUNISTE, Aleksander, Aino m, eluk. Saaremaa Pihtla v. 1941 mobiliseeriti Punaarmeesse, 28.12.42 langes Smoljanino k. all. [V.Luki in memoriam].

RAUNISTE, Aleksander, Aleksander m, s. 06.06.21 Saaremaa Pöide v., eluk. Saaremaa, algh., põllutööline, meremees, ajateenija, tegevväelane. 1941 saadeti sunniviisil Venemaale, Molotov, tööpataljon, Eesti korpus, 921. laskurpolk, nooremseersant, 28.12.42 langes sõjas. [ERAF kart. 23; ZEV IV köide; KRA,9-4-2].

RAUNISTE, Rein, Aleksander m, s. 14.01.12, eluk. Saaremaa, põllutööline. 03.08.41 mobiliseeriti Punaarmeesse. [ZEV III köide].

RAUNISTE, Vassili, Aleksander m, s. 11.01.08, eluk. Saaremaa, põllutööline. 03.08.41 mobiliseeriti Punaarmeesse. [ZEV III köide].

RAUP, Eha, Burhard n, s. 1924, eluk. Tallinn, administraator. 13.11.44 mobiliseeriti Punaarmeesse, MPVO. [KRA,1-3-1].

RAUP, Endel, Gustav m, eluk. Võrumaa Varstu v. Roosa k. 1941 mobiliseeriti Punaarmeesse, Võru Sõjakomissariaat, Eesti korpus, 18.03.45 langes Läti Kuramaa, maetud Tuški. [A.K. kaust 1-57].

RAUS, Elmar, Oskar m, s. 21.06.21 Virumaa Vaivara v., eluk. Rakvere, algh., ehitustööline, Rakvere, ajakirjanduse organisaator, Rakvere hävituspataljon, Narva töölispolk. 1941 Tšeljabinsk, Stalini nim. traktoritehas, Eesti korpus. [ERAF kart. 23; Hion172].

RAUS, Heino, Karl ka Rauss m, s. 01.12.20 Tallinn, eluk. Rakvere, Parkali 9-1, 10 kl., äriteenija, toidu- ja maitseainete kontor. 03.07.41 mobiliseeriti Punaarmeesse, Sverdlovski obl. UAZ, 861. tööpataljon, Eesti korpus. [ERAF kart. 23].

RAUS, Villem, Jüri m, s. 13.03.1899, eluk. Tallinn, kapten, tegevväelane. 06.41 saadeti sunniviisil Venemaale, oli saksa sõjavangis Königsbergis, vab. Valgas 09.11.41. [ZEV IV köide; ERA,R-1606-1-187,lk46].

RAUSBERG, Karl, Voldemar m, s. 13.10.19, eluk. Virumaa, põllutööline, ajateenija, tegevväelane. 15.05.41 saadeti sunniviisil Venemaale. [ZEV IV köide].

RAUSMAA, Meinhard m, s. 1909, eluk. Tallinn. 1941 mobiliseeriti Punaarmeesse, Eesti korpus. [A.K. kaust 13].

RAUTAM, Oskar, Juhan m, s. 27.09.11, eluk. Harjumaa, talupidaja. 22.07.41 mobiliseeriti Punaarmeesse. [ZEV III köide].

RAUTS, Adolf m. 07.41 mobiliseeriti Punaarmeesse, 25.08.41 pääses hukkuvalt laevalt "Eestirand". [Linna Teataja 10.09.41].

RAUTSMAN, Eduard, Karl m, s. 1913 Läänemaa Märjamaa v., eluk. Tallinn. 1941 mobiliseeriti Punaarmeesse, Eesti korpus, 921. laskurpolk, seersant, 21.12.42 teadmata kadunud Alekseikovo k. all. [V.Luki in memoriam; KRA,9-4-2].

RAVA, Edgar, Jüri en ka Eduard m, s. 25.10.22, eluk. Tallinn, käskjalg. 02.07.41 mobiliseeriti Punaarmeesse. [ZEV III köide; A.K. kaust 6-53].

RAVA, Kustav m. 07.41 mobiliseeriti Punaarmeesse, 25.08.41 pääses hukkuvalt laevalt "Eestirand". [Linna Teataja 27.09.41].

RAVA, Priit, Heinrich m, s. 07.02.08, eluk. Tallinn, ettevõtja. 28.07.41 mobiliseeriti Punaarmeesse. [ZEV III köide].

RAVA, Tiit, Jaan m, s. 11.08.12 Tallinn, eluk. sama, arhivaar, Siseministeerium. 27.07.41 mobiliseeriti Punaarmeesse, Eesti korpus, 249. laskurdiviis, 925. laskurpolk, luuraja, võttis osa Velikije Luki, Eesti ja Kuramaa lahingutest. [ZEV III köide; A.K. kaust 14; ERAF kart. 6-3].

RAVALA, Johannes, Jaan m, s. 01.01.22, eluk. Pärnumaa, põllutööline. 03.07.41 mobiliseeriti Punaarmeesse, Eesti korpus, 300 laskurpolk, nooremseersant, 06.10.44 langes sõjas. [ZEV III köide; A.K. kaust 9; KRA,9-4-2].

RAVEL, Mihhail m. 07.41 mobiliseeriti Punaarmeesse, 25.08.41 pääses hukkuvalt laevalt "Eestirand". [Linna Teataja 11.09.41].

RAVIK, Karl, Karl m, s. 1896, eluk. Tallinn, Ristiku 17-13, tööline. 11.11.44 mobiliseeriti Punaarmeesse, MPVO. [KRA,1-3-1].

RAVIK, Rudolf, August ka Raavik m, s. 23.07.17 Tallinn, eluk. Tallinn, Telliskivi 58-8, algh., keevitaja. 27.07.41 mobiliseeriti Punaarmeesse, Arhangelski obl. Kotlas, sepp, Eesti korpus. [ERAF kart. 23].

REA, Helmut, Aleksander m, s. 16.03.20, eluk. Pärnu, rätsep. 02.07.41 mobiliseeriti Pärnus, 04.07.41 viidi laevaga Leningradi, Tatari ANSV Kaasan, tööpataljon, surn. tööpataljonis. [Eesti Sõna 13.04.43; ZEV III köide; A.K. tööpat.].

REA, Kuno, Nikolai m, s. 1926, eluk. Tallinn, Kalju 10-1. 1944 mobiliseeriti Punaarmeesse. [KRA,1-3-1].

REA, N. m. 1941 mobiliseeriti Punaarmeesse, tööpataljon, muusik, Eesti korpus, 921. polk. [Ojakäär2].

REA, Valerian, Osvald m, s. 01.01.17, eluk. Tallinn, Balti Manufaktuur 42-6, keskh., tehnik, EV vanemleitnant, tegevväelane. 06.41 saadeti sunniviisil Venemaale, oli saksa sõjavangis Königsbergis, arr. 23.10.44, trib. 18.01.45, §58-1b, 10+5, Komi ANSV Vorkutlag, vab. 25.10.53, andis end sakslastele vangi. [ZEV IV köide; ERA,R-1606-1-187,lk46; R2].

REALO, Rein, Jaan m, s. 08.05.11, eluk. Tallinn. 27.07.41 mobiliseeriti Punaarmeesse. [ZEV III köide].

REAPALU, Semjon, Semjon m, s. 01.02.22 Tartumaa Lohusuu v., eluk. Tallinn, Narva mnt. 34-2, algh., tööline, Kunstsarvetehased. 02.07.41 mobiliseeriti Punaarmeesse, Tatari ANSV, puhkusel kolhoosis, Eesti korpus. [ERAF kart. 23]. Täpsustamine: sünd. ka 19.02.1922.

REAR, Endel m, eluk. Läänemaa Kullamaa v. Laukna-Maidla k. 03.07.41 mobiliseeriti Haapsalus, surn. tööpataljonis. [A.K. tööpat.].

REBAN, August, Mangus in ka Magnus m Venemaa eestlane, s. 26.06.24 Vologda obl, eluk. Vologda, algh., lukksepp, proteesitöökoda. 1942 Eesti korpus. [ERAF kart. 23]. [RU].

REBANE m, eluk. Tallinn, leitnant, Tallinna Sõjakool. 1941 mobiliseeriti Punaarmeesse, 28.12.42 langes Velikije Luki all. [ERA,1608-2-409].

REBANE m, eluk. Tallinn. 1941 mobiliseeriti Punaarmeesse, surn., uppus Kama jõkke. [ERA,1608-2-409,lk187].

REBANE, Adolf, Rudolf m, s. 29.05.08, eluk. Harjumaa, talupidaja. 22.07.41 mobiliseeriti Punaarmeesse. [ZEV III köide].

REBANE, Aino, Jüri n, s. 16.06.18 Tartumaa, algh., õmbleja. 1941 Venemaa, kolhoosis, Eesti korpus. [ERAF kart. 23].

REBANE, Albert, Andres m, s. 27.02.10, eluk. Tallinn, Mooni 21-4, keskh., velsker, masseerija. 27.07.41 mobiliseeriti Punaarmeesse, Mari ANSV, raudtee ehitusel, Eesti korpus. [ERAF kart. 23].

REBANE, Aleksander, Aleksander m, s. 14.03.15, eluk. Tallinn, raamatupidaja. 28.07.41 mobiliseeriti Punaarmeesse. [ZEV III köide].

REBANE, Aleksander, Hermann m, s. 18.02.14 Viljandimaa Viljandi v., eluk. Tallinn, 7 kl., kaubandustööline, Tallinna Tööstuskaubastu, hävituspataljon. 29.06.41 Punaarmee, Eesti korpus, noorempoliitjuht, 779. art.polk, võttis osa Velikije Luki, Novosokolniki, Neveli, Eesti ja Kuramaa lahingutest. [ERAF kart. 23; ERAF kart. 6-3].

REBANE, Aleksander, Karl m Venemaa eestlane, s. 1911 Tveri kub, eluk. Kalinini obl. Zapadnaja Dvina, 7 kl., teenistuja. 24.07.42 Punaarmee, Eesti korpus. [ERAF kart. 23]. [ru].

REBANE, Aleksander, Karl m, s. 15.11.14 Valgamaa, eluk. Tallinn, Sitsi 22-9, algh., ehitustööline, Tarbijate Kooperatiiv. 27.07.41 mobiliseeriti Punaarmeesse, Tšeljabinski obl. Tšebarkul, 794. ehituspataljon, Eesti korpus. [ERAF kart. 23].

REBANE, Aleksander, Michl m Venemaa eestlane, s. 08.12.22 Altai piirkond, eluk. Altai piirkond Sorokino raj, 10 kl., kooliõpetaja, külanõukogu sekretär. 1942 Eesti korpus. [ERAF kart. 23]. [RU].

REBANE, Aleksander, Mihkel m, s. 28.04.15 Tartumaa Kavilda v., eluk. Tallinn, Pikk 7-4, algh., rätsep. 22.07.41 mobiliseeriti Punaarmeesse, Arhangelski obl. Limenda, 4. tööpataljon, Eesti korpus, 917. laskurpolk. [ERAF kart. 23; ERAF kart. 6-3].

REBANE, Alfred, Artur m, s. 09.07.02 Viljandimaa Suure-Jaani, eluk. Tallinn, näitleja, EV reservohvitser. 09.08.41 mobiliseeriti Punaarmeesse, Sverdlovski obl. Krasnouralsk, 790. ehituskolonn, pääses tagalasse Jaroslavli kunstiansamblitesse, tuli tagasi. [ZEV III köide; ERA,R-1-2-40,lk1; EE14].

REBANE, Alfred, Davet m, s. 09.09.06 Lätimaa, eluk. Valga, Lühike 2, 7 kl., plekksepp, militsionäär, Valgamaa hävituspataljon. 1941 evakueerus N.Liidu tagalasse, Tšeljabinski obl. Varna raj, põllutööline kolhoosis, Eesti korpus. [ERAF kart. 23].

REBANE, Alfred, Juhan m, s. 18.04.08 Harjumaa Kuusalu v., eluk. sama, algh., talunik. 23.07.41 mobiliseeriti Punaarmeesse, 358. ehituspataljon, Eesti korpus, 917. laskurpolk. [ERAF kart. 23; ERAF kart. 6-3].

REBANE, Alfred, Karoline m, s. 1905, eluk. Tallinn, Mere puiestee 7, tööline. 24.01.45 mobiliseeriti Punaarmeesse, sadam. [KRA,1-3-1,4].

REBANE, Anton, Jaan m, s. 21.04.08 Virumaa Kohtla v., eluk. Tallinn, Kopli 82-33, algh., lukksepp, tehas "Punane Krull". 27.07.41 mobiliseeriti Punaarmeesse, Sverdlovski obl. Rež, 788. töölaager, Eesti korpus. [ERAF kart. 23].

REBANE, Ants, Hans m, eluk. Tartumaa Elva, Käo 29. 1941 mobiliseeriti Punaarmeesse, Tartu Sõjakomissariaat, Eesti korpus, leitnant, 23.03.45 langes Läti Kuramaa, maetud Dzirnieki. [A.K. kaust 1-60].

REBANE, Ants, Hans m, s. 20.06.10 Tartumaa Kambja v., eluk. Tallinn, Niine 29-1, keskh., autojuht, garaaži ülem. 28.07.41 mobiliseeriti Punaarmeesse, Arhangelski obl. Kotlas, 5. ehituspataljon, Krasnoborski raj., 111. töökolonn, Eesti korpus. [ERAF kart. 23].

REBANE, Arnold, Jaan m, s. 05.07.11 Virumaa, eluk. Tallinn, Pärnu mnt. 122-1, masinatööline Lutheri vabrikus. 27.07.41 mobiliseeriti Punaarmeesse, Eesti korpus, 921. laskurpolk, 21.12.42 teeadmata kadunud, Alekseikovo k. all, oli saksa sõjavangis Polotskis ja teistes laagrites. [ZEV III köide; V.Luki in memoriam; ERA,R-1606-1-187,lk177; KRA,9-4-2].

REBANE, Artur, Karl m, s. 30.08.19 Tallinn, eluk. Tallinn, Toompuiestee 18-22 (van.), algh., laohoidja, trükikoda "21. juuni". 02.07.41 mobiliseeriti Punaarmeesse, Tšeljabinski obl., 1045. töökolonn, Eesti korpus. [ERAF kart. 23].

REBANE, Artur, Mihkel m, s. 09.03.03, eluk. Tallinn, ametnik. 22.08.41 mobiliseeriti Punaarmeesse. [ZEV III köide].

REBANE, Arved, August m, s. 1926, eluk. Tallinn, Leineri 6-2, põlevkivilaadija. 1945 mobiliseeriti Eesti Laskurkorpusesse, Ellamaa Elektrijaam. [KRA,1-3-2].

REBANE, Arvo, Aleksei m, s. 20.01.22, eluk. Saaremaa, põllutööline. 01.08.41 mobiliseeriti Punaarmeesse. [ZEV III köide].

REBANE, Asta, Johannes n, s. 10.01.22 Tallinn, eluk. Tallinn, Mooni 43-2, keskh., kontoriametnik, Toidukaubastu kontor. 1941 Tšeljabinski obl. Dalmatovo raj., põllutööline kolhoosis, Eesti korpus, sanitar, 779. suurtükväepolk. [ERAF kart. 23; A.K. kaust 8,kaust 11].

REBANE, Ats, Hans m, eluk. Tartumaa. 1941 Punaarmee, Eesti korpus, leitnant, 23,03.45 langes sõjas. [KRA,9-4-2].

REBANE, August m, eluk. Tallinn. 1941 mobiliseeriti Tallinnas, Sverdlovski obl. Irbiti laagris Ivdeli lähedal, pärast ENSV kunstiansamblites. [A.K. tööpat. kart.].

REBANE, August, Ado ka Rebanes, in ka Aado m, s. 18.05.19 Virumaa Kunda v., eluk. Virumaa, algh., põllutööline, ajateenija, tegevväelane. 27.07.41 saadeti sunniviisil Venemaale, Sverdlovsk, tööpataljon, Eesti korpus. [ERAF kart. 23; ZEV IV köide]. Täpsustamine: sünd. ka 18.06.1919.

REBANE, August, Andrei m, s. 1896 Virumaa Rakvere v., eluk. Tallinn. 1941 Punaarmee, Eesti korpus, 249. laskurdiviis, tagalastaabi ülem. [ERAF kart. 6-3].

REBANE, August, Juhannes m, s. 1908, eluk. Tallinn, Kappeli 6-32. 26.04.45 mobiliseeriti Punaarmeesse, jaotuspunkt. [KRA,1-3-1].

REBANE, Augustin, Hendrik m, eluk. Valgamaa. 1941 Punaarmee, Eesti korpus, 921. laskurpolk, 18.03.45 langes sõjas. [KRA,9-4-2].

REBANE, Bernhard, Jaan m, s. 31.10.08 Virumaa Undla v., eluk. Tallinn, Vene-Balti 120-21, 6 kl., valutööline, "Punane Krull". 27.07.41 mobiliseeriti Punaarmeesse, Sverdlovski obl. Krasnouralsk, tööline, Eesti korpus, 26.12.42 teadmata kadunud Velikije Luki all. Arr. 14.10.44, trib. 04.11.44, §58-1b, 58-10, 10+5, Magadani obl. Sevvostlag, vab. 13.12.52, läks rindel üle saksa poolele. [ERAF kart. 23; R2 ar 27476; V.Luki in memoriam].

REBANE, Betti n, s. 1912, eluk. Tallinn. 1941 mobiliseeriti Punaarmeesse, Eesti korpus (1941-1945). [A.K. kaust 2-3].

REBANE, Edgar, Aleksander ka Arst-Rebane m, s. 03.11.20 Põltsamaa, eluk. Narva, 6 kl., rätsep. 02.07.41 mobiliseeriti Punaarmeesse, Sverdlovski obl. Kedrovka, 789. ehituskolonn, Eesti korpus, 917. laskurpolk, võttis osa Velikije Luki, Eesti ja Kuramaa lahingutest. [ERA,R-1-2-40,lk7; ERA,4416-1-136; ERAF kart. 6-3].

REBANE, Edgar, Jüri m, s. 24.01.14 Harjumaa Jõelähtme v., eluk. Tallinn, Liivamäe 21-3, 6 kl., tööline, Kalatrust. 27.07.41 mobiliseeriti Punaarmeesse, Arhangelsk, 111. töökolonn, Eesti korpus. [ERAF kart. 23].

REBANE, Eduard m. 07.41 mobiliseeriti Punaarmeesse, 25.08.41 pääses hukkuvalt laevalt "Eestirand". [Linna Teataja 14.09.41].

REBANE, **Eduard, Jaan** m, s. 1904, eluk. Pärnumaa. 1941 mobiliseeriti Punaarmeesse, 25.12.42 langes Velikije Luki all. [V.Luki in memoriam].

REBANE, **Eduard, Johan** m, s. 04.08.18, eluk. Viljandi, Koidu 20, raadiotelegrafist, ajateenija, tegevväelane, nooremseersant. 27.07.41 saadeti sunniviisil Venemaale, oli saksa sõjavangis Königsbergis, jäi Saksamaale. [ZEV IV köide; ERA,R-1606-1-187,lk46].

REBANE, **Eduard, Juhan** m, s. 17.11.02 Tõrva, eluk. Tallinn, algh., ehitustööde juhataja, militsionäär, Tallinna miilitsadiviis. 1941 Tšeljabinski obl. Dalmatovo raj., militsionäär, puusepp, Eesti korpus, 15.06.46 surma teade ENSV Sõjakomissariaati. [ERAF kart. 23; KRA,9-4-3].

REBANE, **Elmar, Johannes** m, s. 08.01.20, eluk. Virumaa, põllutööline. 04.07.41 mobiliseeriti Punaarmeesse. [ZEV III köide].

REBANE, **Endel, Paul** m, s. 12.11.26 Järvamaa Võhmuta v., eluk. sama, 6 kl. 1941 Punaarmee, arr. 08.02.46, §193-7g, 59-3, Paide, vab. 18.12.46, deserteeris Punaarmeest, Saksa sõjavägi 1942-1944, metsas varjunud 1944-1946, kinnivõtmisel sai raskelt haavata, viibis ravil Paide haiglas, kus vabanes vahi alt. [R2 ar 2778-E; kl.].

REBANE, **Endel, Taavet** m, s. 16.06.19, eluk. Tartu, Anne 33-4, kingsepp, ajateenija, tegevväelane. 06.41 saadeti sunniviisil Venemaale, oli saksa sõjavangis Königsbergis, jäi Saksamaale. [ZEV IV köide; ERA,R-1606-1-187,lk46].

REBANE, **Enn** m, s. Võru, eluk. Järvamaa Jäneda. Jäneda Põllutöökooli raamatupidaja. 1941 mobiliseeriti Punaarmeesse, langes rindel. [ERA,1608-2-409,lk187].

REBANE, **Enn, Karl** m, s. 03.07.13 Tartumaa Kavilda v., eluk. Tallinn, piimanduskool, meier, Kunstsarvetehased. 27.07.41 mobiliseeriti Punaarmeesse, Sverdlovski obl. Rež, 788. tööpataljon, Eesti korpus, 354. laskurpolk, 22.05.44 surn. õnnetusjuhtumi tagajärjel. [ERAF kart. 23; KRA,9-4-2].

REBANE, **Erich, Johannes** m Venemaa eestlane, s. 1922, eluk. Leningrad. 1942 Eesti korpus. [A.K. kaust 6]. [RU].

REBANE, **Ernst** m, s. 1923, eluk. Tallinn. 1941 Punaarmee, Eesti korpus, 921. laskurpolk. [A.K. kaust 7].

REBANE, **Ernst, Jaan** m Venemaa eestlane, s. 07.04.14 Krasnojarski krai, eluk. Krasnojarski krai Karatuzskoje raj, algh., zootehnik. 21.08.41 Punaarmee, Eesti korpus. [ERAF kart. 23]. [RU].

REBANE, **Evald, Aleksander** m, s. 28.05.22 Järvamaa, eluk. Järvamaa Koigi v, põllutöökool, talunik. 07.41 mobiliseeriti Punaarmeesse, Kirovi obl. Vahtan, metsatööline, Eesti korpus, 7. laskurdiviis, 27. laskurpolk, sanitar. [ERAF kart. 23; ERAF kart. 6-3].

REBANE, **Evald, Jüri** m, s. 13.02.11 Harjumaa Jõelähtme v., eluk. Tallinn, Asunduse 3-3, algh., lukksepp, miilitsa operatiivvolinik. 1941 Jaroslavl, NKVD miilitsa erilaager, Eesti korpus. [ERAF kart. 23].

REBANE, **Evald, Jüri** m, s. 15.12.10 Harjumaa, eluk. Harjumaa Raikküla v. (abik.), Tallinn, algh., tisler, Leineri vabrik. 28.07.41 mobiliseeriti Punaarmeesse, Arhangelski obl. Nižnjaja Striga, Eesti korpus. [ERAF kart. 23].

REBANE, **Evald-Edgar, Mihkel** m, s. 21.03.10, eluk. Tallinn, piirivalve kordoniülem. 27.07.41 mobiliseeriti Punaarmeesse, Eesti korpus, 925. laskurpolk. [ZEV III köide; A.K. kaust 14].

REBANE, **Feodor, Anton** m, s. 06.01.14, eluk. Tallinn, tööline. 27.07.41 mobiliseeriti Punaarmeesse. [ZEV III köide].

REBANE, **Ferdinand, Julia** m, s. 25.01.19 Pärnumaa Abja v., eluk. Mõisaküla, algh., teenistuja, militsionäär. 1941 Leningrad, 528. ehituspataljon, Eesti korpus. [ERAF kart. 23].

REBANE, **Georg, Hugo** m, s. 05.22 Tallinn, eluk. sama, 10 kl., arveametnik. 07.41 mobiliseeriti Punaarmeesse, Tšeljabinsk, 1044. töökolonn, Sõzran(?), Eesti korpus, 118. laskurdiviis, poliitosakond. [ERAF kart. 23; Ellen V.35; ERAF kart. 6-3].

REBANE, **Grigori, Jakob** m Venemaa eestlane, s. 03.19 Petrogradi kub, eluk. Leningradi obl. Volossovo raj, 7 kl., lukksepp, ekspediitor. Punaarmee, Eesti korpus. [ERAF kart. 23]. [RU].

REBANE, **Hans, Ernst** m, s. 16.12.21 Tallinn, eluk. Tallinn, Auru 6-1, 8 kl., korstnapühkija, arveametnik, Remonditrust. 02.07.41 mobiliseeriti Punaarmeesse, Tšeljabinsk, 1046. tööpataljon, Eesti korpus, surn. 1942 kevadel Kamõšlovis. [ERAF kart. 23; ERA, 1608-2-409,lk187].

REBANE, **Harald** m, eluk. Põltsamaa. 1941 mobiliseeriti Punaarmeesse, surn. tööpataljonis. [A.K. tööpat.].

REBANE, **Harald, Aleksander** m, s. 09.05.20, eluk. Tallinn, tööstuskooliõpilane. 03.07.41 mobiliseeriti Punaarmeesse. [ZEV III köide].

REBANE, **Harald, Juhan** m, s. 1912, eluk. Tallinn, Koidu 56-4, rauatööline. 27.07.41 mobiliseeriti Punaarmeesse, oli saksa sõjavangis Polotskis ja teistes laagrites. [ZEV III köide; ERA,R-1606-1-187,lk177].

REBANE, **Harald, Madis** in ka Mart m, s. 19.06.12 Virumaa Roela v., eluk. Tallinn, algh., tööline, Ehitustrust nr. 56. 07.41 mobiliseeriti Punaarmeesse, Arhangelski obl. Kopõtovo, tööline, Eesti korpus, 10.01.43 teadmata kadunud Velikije Luki all. [ERAF kart. 23; V.Luki in memoriam].

REBANE, **Harald, Priidik** m, s. 27.02.08 Tapa, eluk. Tallinn, Villardi 13-12, keskh., planeerija, ENSV Kergetööstuse Rahvakomissariaat, kaubatundja. 27.07.41 mobiliseeriti Punaarmeesse, viidi laevaga "Stalin" Venemaale, Sverdlovsk, 961. tööpataljon, Krasnouralsk, 789. tööpataljon, Eesti korpus. [Eesti Sõna 04.43; ERAF kart. 23].

REBANE, **Harry, Johannes** m, s. 04.10.10, eluk. Tallinn, plekksepp. 27.07.41 mobiliseeriti Punaarmeesse. [ZEV III köide].

REBANE, **Heino, Juhan** m, s. 1913, eluk. Tallinn, kütja laeval. 27.07.41 mobiliseeriti Punaarmeesse. [ZEV III köide].

REBANE, **Heino, Mihkel** m, s. 1913, eluk. Virumaa. 1941 mobiliseeriti Punaarmeesse. [A.K. kaust 6-111].

REBANE, **Heinrich, August** m Venemaa eestlane, s. 1926, eluk. Altai krai. 1942 Eesti korpus. [A.K. kaust 6]. [RU].

REBANE, **Heinrich-Adolf, Andres** en ka Heindrik m, s. 21.01.22, eluk. Viljandimaa Põltsamaa v., põllutööline. 03.07.41 mobiliseeriti Punaarmeesse, Tšeljabinski obl. UAZ, surn. 01.42, ka surn. 1942 sügisel nõrkusesse. [ZEV III köide; ERA,1608-2-409,lk160,187].

REBANE, **Henn, Hans** en ka Ernst-Helmut m, s. 10.07.07 Tartumaa Kambja v., eluk. Järvamaa Jäneda (van.), keskh., raamatupidaja, Jäneda Põllundustehnikum. 23.07.41 mobiliseeriti Punaarmeesse, Arhangelski obl. Kotlas, 109. ehituspataljon, Eesti korpus, leitnant, 25.12.42 langes Velikije Luki all. [ERAF kart. 23; ZEV III köide; V.Luki in memoriam].

REBANE, Hugo-Bernhard, Voldemar m, s. 1923 Tallinn, eluk. Tallinn, Tartu mnt. 103-9, 9 kl., lukksepp, kaubatundja, autojuht. 21.12.44 mobiliseeriti "ENSV majandusse", arr. 18.06.45 elas illegaalselt, §58-1b, Sverdlovski obl. Bogoslovlag, vab. 13.08.46, Saksa sõjavägi. [KRA,1-3-4; R2 1448-E].

REBANE, Ilmar, Aleksander m, s. 04.08.12 Soome Viiburi läänn Raivola, eluk. Tallinn-Nõmme, Põllumehe 59-5, kõrgh., advokaat, õiguskantsleri nõunik. 27.07.41 mobiliseeriti Punaarmeesse, Sverdlovski obl. Krasnouralsk, 790. tööpataljon, Eesti korpus. [tü; ERAF kart. 23].

REBANE, Jaan m, s. 1903. 1941 mobiliseeriti Punaarmeesse, Eesti korpus, 19.03.45 langes Läti Kuramaa. [A.K. kaust 8-25].

REBANE, Jaan, Adam m, s. 23.07.05 Tartumaa Otepää v., eluk. Elva, vanemseersant, tegevväelane. 28.06.41 saadeti sunniviisil Venemaale, oli saksa sõjavangis Königsbergis, vab. Valgas 09.11.4, arr. 24.03.48, Tartu, Võru 95, erin. 17.07.48, §58-1b, 58-11, 25a, väh. 12a 6k, Komi ANSV Minerallag, Intalag, vab. 14.01.57.1 [ZEV IV köide; ERA,R-1606-1-187,lk46; R1].

REBANE, Jaan, Gustav m Venemaa eestlane, s. 08.10 Novosibirski obl, eluk. Novosibirski obl. Mariinski raj, algh., lukksepp. 1942 Punaarmee, Eesti korpus, surn., maetud Sverdlovski obl. Kamõšlovi kalmistu. [U.Usai 2R; ERAF kart. 23]. [ru].

REBANE, Jaan, Jaan m, s. 19.01.14, eluk. Tallinn, algh., autojuht, autobaas "Mootor". 27.07.41 mobiliseeriti Punaarmeesse, Arhangelsk, 110. töökolonn, Eesti korpus. [ERAF kart. 23].

REBANE, Jaan, Johan in ka Juhan m, s. 18.11.01 Virumaa Püssi v., eluk. Tallinn, Koidu 103-14, algh., kaupmees, töökoja juhataja. 22.08.41 mobiliseeriti Punaarmeesse, Leningradi obl., 93. tööpataljon, Eesti korpus, sanitaarpataljon. [ERAF kart. 23; ZEV III köide; A.K. kaust 8].

REBANE, Johannes, Jüri m, s. 20.12.03, eluk. Tallinn, veebel, tegevväelane. 28.06.41 saadeti sunniviisil Venemaale. [ZEV IV köide].

REBANE, Johannes-Friedrich, Jaan m, s. 13.05.17 Viljandimaa Kärstna v., eluk. Tallinn, algh., tööline. 27.07.41 mobiliseeriti Punaarmeesse, Arhangelski obl. Kotlas, Krasnoborsk, tööline, Eesti korpus. [ERAF kart. 23; ZEV III köide].

REBANE, Juhannes, Aleksander m, eluk. Valgamaa. 1941 Punaarmee, Eesti korpus, 921. laskurpolk, 24.03.45 langes sõjas. [KRA,9-4-2].

REBANE, Juhannes, Juhannes m, s. 1914, eluk. Viljandimaa. 1941 mobiliseeriti Punaarmeesse, 27.12.42 teadmata kadunud Velikije Luki all. [V.Luki in memoriam].

REBANE, Juhannes, Peeter m, s. 1892, eluk. Pärnumaa. 1941 mobiliseeriti Punaarmeesse, 249. laskurdiviis, 925. laskurpolk, surn. formeerimisel haigusesse 01.05.42. [U.Usai IR; KRA,9-4-2].

REBANE, Julius, Jakov m Venemaa eestlane, s. 08.03.07 Peterburi kub, eluk. Leningradi obl. Volossovo raj, algh., kaubandustöötaja. 1942 Eesti korpus. [ERAF kart. 23]. [RU].

REBANE, Julius-Johannes, Marie m, s. 25.02.15, eluk. Tallinn, lihttööline. 07.41 mobiliseeriti Punaarmeesse. [ZEV III köide].

REBANE, Jüri, Karl m, s. 28.07.15, eluk. Tallinn, ametnik. 27.07.41 mobiliseeriti Punaarmeesse, viidi laevaga "Stalin" Venemaale. [Eesti Sõna 01.04.43; ZEV III köide].

REBANE, Kalju m, eluk. Tallinn. 1941 suvel mobiliseeriti, Sverdlovski obl. Krasnouralsk, 790. tööpataljon, saatus teadmata. [A.K. tööpat.].

REBANE, Kalju, Hans m, s. 1921, eluk. Tallinn, gümnaasiumiõpilane. 02.07.41 mobiliseeriti Punaarmeesse. [ZEV III köide].

REBANE, Kalju, Villem m, s. 07.11.14 Tallinn, eluk. sama, keskh., tööline, laekur raudteel, raadiotehas "Ret". 27.07.41 mobiliseeriti Punaarmeesse, Sverdlovski obl. Krasnouralsk, 790. tööpataljon, Eesti korpus, radist, arr. 07.10.42 Punaarmees Moskva obl. Jegorjevsk, trib. 09.10.42, §58-10 lg.2, 58-2, 10, Tšeljabinski obl., surn. 01.01.43, nõukogudevastane agitatsioon. [ERAF kart. 23; ZEV III köide; Eesti arstid 21?; R1 ar 21].

REBANE, Kalvi, August m, s. 23.01.24 Virumaa Roela v., eluk. Rakvere, 9 kl., kauplusetöötaja, Lihakombinaadi kauplus. 07.41 mobiliseeriti Punaarmeesse, Kuibõševi obl. Uljanovski raj., kolh. "Novaja Derevnja ", Eesti korpus. [ERAF kart. 23].

REBANE, Karl m. 07.41 mobiliseeriti Punaarmeesse, 25.08.41 pääses hukkuvalt laevalt "Eestirand". [Linna Teataja 30.09.41].

REBANE, Karl, Hans in ka Ants m, s. 22.10.08 Järvamaa Särevere v., eluk. Tallinn, Soo 20-1, tööstuskool, lukksepp, šokolaadija kompvekivabrik "Kawe". 27.07.41 mobiliseeriti Punaarmeesse, Sverdlovski obl. Rež, 788. tööpataljon, Eesti korpus. [ERAF kart. 23].

REBANE, Karl, Jakov m Venemaa eestlane, s. 11.12 Tveri kub, eluk. Moskva, keskh., raamatupidaja. 24.03.42 Punaarmee, Eesti korpus. [ERAF kart. 23]. [RU].

REBANE, Karl, Juhan m, s. 12.11.22, eluk. Pärnumaa, põllutööline. 03.07.41 mobiliseeriti Punaarmeesse. [ZEV III köide].

REBANE, Karl, Jüri m, s. 02.11.08 Viljandimaa Pajusi v., eluk. Tallinn, Telliskivi 44-11, 6 kl., tööstuskool, katelsepp, vorstitööstuse tööline, lihakombinaat. 27.07.41 mobiliseeriti Punaarmeesse, Sverdlovski obl. Kamensk-Uralski, 861. ehituspataljon, Eesti korpus, arr. 09.04.43, trib. 13.05.43, §58-1b, 10+5, Kasahhi NSV Karaganda obl. Džezkazkan, vab. 31.03.53, nõukogudevastane agitatsioon. [ERAF kart. 23; ZEV III köide; R2 ar 27286].

REBANE, Karl, Kustav m, s. 07.02.17, eluk. Tartumaa Alatskivi v., põllutööline, ajateenija, tegevväelane, nooremseersant. 28.06.41 saadeti sunniviisil Venemaale, Eesti korpus, 779. suurtükiväepolk, oli saksa sõjavangis Königsbergis, vab. Valgas 09.11.41. [ZEV IV köide; A.K. kaust 11; ERA,R-1606-1-187,lk46].

REBANE, Karl, Mihkel in ka Mihhail m, s. 29.10.1897, eluk. Tallinn-Nõmme, Sõlme 8-2, äriteenija. 22.08.41 mobiliseeriti Punaarmeesse, 1945 mobiliseeriti Eesti Laskurkorpusesse, Tööstuspank. [ZEV III köide; KRA,1-3-2].

REBANE, Kostja, Aleksander m Venemaa eestlane, s. 1926, eluk. Omski obl. 1942 Eesti korpus. [A.K. kaust 6]. [RU].

REBANE, Lembit, Paul m, s. 20.12.19, eluk. Tartu, Meltsiveski 11-4, autojuht, ajateenija, tegevväelane. 07.41 saadeti sunniviisil Venemaale, oli saksa sõjavangis Königsbergis, jäi Saksamaale. [ZEV IV köide; ERA,R-1606-1-187,lk46].

REBANE, Leo, Jüri m, s. 23.04.20, eluk. Viljandimaa Kabala v., põllutööline. 03.07.41 mobiliseeriti Viljandis, Sverdlovski obl. UAZ, 862. tööpataljon. [ZEV III köide; A.K. tööpat.].

REBANE, Leonid, August m, s. 30.05.12 Pärnumaa Tali v., eluk. Viljandimaa, 9 kl., talupidaja, autojuht. 22.07.41 mobiliseeriti Punaarmeesse, arr. 17.07.45 sõjaväes, trib. 06.09.45, §58-1b, 10+5, Baškiiri ANSV Nagajevo, surn. 01.04.49, koostöö sakslastega. [ZEV III köide; R2 ar 27936].

REBANE, Mairold, August m, s. 02.04.19, eluk. Rakvere, vorstitööstuse tööline. 05.07.41 mobiliseeriti Punaarmeesse. [ZEV III köide].

REBANE, **Manivald** m. 1941 mobiliseeriti Punaarmeesse, Eesti korpus, surn. [A.K. kaust 13].

REBANE, **Mart-Juss, Mart** m, s. 10.07.18, eluk. Tallinn, ajateenija. 27.07.41 mobiliseeriti Punaarmeesse, Eesti korpus, 300. laskurpolk, 12.10.44 langes sõjas. [ZEV III köide; KRA,9-4-2].

REBANE, **Olaf, Ernst** m, s. 04.03.18 Harjumaa, eluk. Tallinn, spordiõpetaja, ajateenija, tegevväelane. 06.41 saadeti sunniviisil Venemaale, oli saksa sõjavangis Königsbergis, vab. Valgas 09.11.41. [ZEV IV köide; ERA,R-1606-1-187,lk46]. Täpsustamine: sünd. ka 19.02.18.

REBANE, **Oleg, Aleksander** m, s. 28.07.19 Tartu, eluk. Tallinn, keskh., raadiotehnik, Tallinna Sõjakool, kursant, ajateenija, tegevväelane. 07.41 saadeti sunniviisil Venemaale, Eesti korpus, leitnant, 05.01.43 langes Velikije Luki all. [ERAF kart. 23; ZEV IV köide; V.Luki in memoriam].

REBANE, **Oleg, Jakov** m Venemaa eestlane, s. 1916 Petrogradi kub, eluk. Leningrad, keskh., automehaanik. Punaarmee, Eesti korpus, leitnant. [ERAF kart. 23]. [RU].

REBANE, **Paul, Jaan** m, s. 15.08.01 Harjumaa Kiiu v. Kuusalu, eluk. Tallinn. EV leitnant. Punaarmees 180. diviisi staabis sõjaväe tehnilise varustuse ülem vanemleitnandi auastmes, arr. 14.06.41 Tallinnas, süüdistuskokkuvõte 28.09.41 - võttis osa lahingutest Punaarmee vastu, 1925-33 osales aktiivselt Kaitseliidu töös, levitas nõukogudevastaseid meeleolusid, erin. otsusega 05.09.42 mõisteti 10 aastaks paranduslike tööde laagrisse, surn. 22.11.42 kopsupõletikku. [Ü.Uluots, Eesti ohvitseride saatus; R3 8631-E].

REBANE, **Paul, Matti** m, s. 23.02.09 Valga, eluk. Tallinn, algh., maaler, Üldvangimaja nr.2, vangimaja ülema abi. 28.07.41 mobiliseeriti Punaarmeesse, Molotovi obl. Zakamsk, 779. ehituspataljon, Eesti korpus, 27. laskurpolk, 27.12.42 langes Velikije Luki all. [ERAF kart. 23; KRA,9-4-2; V.Luki in memoriam].

REBANE, **Peeter, Anton** m, s. 22.12.1896, eluk. Tartumaa Elva. 1941 Punaarmee, Eesti korpus, 921. laskurpolk, ERAF kart. 6-3]. [A.K. kaust 7].

REBANE, **Peeter, August** m Venemaa eestlane, s. 1923, eluk. Kalinini obl. 1942 Eesti korpus. [A.K. kaust 6]. [RU].

REBANE, **Peeter, Hans** m Venemaa eestlane, s. 1896, eluk. Omski obl, põllutööline, kolh. "Säde". Tööpataljon, Eesti korpus. [ERAF kart. 23]. [RU].

REBANE, **Peeter, Peeter** m, s. 20.06.13, eluk. Võrumaa Põlva v. Ihamaru k., Tallinn. 21.08.41 mobiliseeriti Punaarmeesse, Tartu Sõjakomissariaat, Eesti korpus, 18.03.45 langes Läti Kuramaa, maetud Tuški. [A.K.kaust 1-59; ZEV III köide].

REBANE, **Raimond, Peeter** m, s. 22.11.13, eluk. Tallinn, äriteenija. 28.07.41 mobiliseeriti Punaarmeesse, Tšeljabinski obl. Tšebarkul, Eesti korpus, 18.01.42 surn. haigusesse. [ZEV III köide; ERA,1608-2-409,lk187; KRA,9-4-2].

REBANE, **Rein** m. 07.41 mobiliseeriti Punaarmeesse, 25.08.41 pääses hukkuvalt laevalt "Eestirand". [Linna Teataja 30.09.41].

REBANE, **Richard** m. 07.41 mobiliseeriti Punaarmeesse, 25.08.41 pääses hukkuvalt laevalt "Eestirand". [Linna Teataja 26.09.41].

REBANE, **Richard, Maria** m, s. 09.06.1899, eluk. Tallinn, üleajateenija, tegevväelane. 06.41 saadeti sunniviisil Venemaale, oli saksa sõjavangis Königsbergis, vab. Valgas 09.11.41. [ZEV IV köide; ERA,R-1606-1-187,lk46].

REBANE, **Rudolf, Mihkel** m, s. 1904, eluk. Harjumaa, lihttööline. 20.08.41 mobiliseeriti Punaarmeesse. [ZEV III köide].

REBANE, **Turven, Jaan** m, s. 1922, eluk. Tallinn, Vabriku 27-2. 26.10.44 mobiliseeriti Punaarmeesse, tagavarapataljon, 8. korpus. [KRA,1-3-1].

REBANE, **Valentin, Hermann** m, s. 22.07.15 Nižni-Novgorodi kub, eluk. Tallinn-Nõmme, Suvila 40-1, kaubanduskeskkool, autojuht, elektromehaanik raudteel. 02.08.41 mobiliseeriti Punaarmeesse, Sverdlovski obl. Tjoplõi Kljutš, metsatööline, Eesti korpus. [ERAF kart. 23; ZEV III köide]. Täpsustamine: sünd. ka 22.06.1915.

REBANE, **Valter** m. 07.41 mobiliseeriti Punaarmeesse, 25.08.41 pääses hukkuvalt laevalt "Eestirand". [Linna Teataja 20.09.41].

REBANE, **Vello, Rudolf** m, s. 06.13 Harjumaa Kiiu, eluk. Virumaa Kohtla-Järve, keskh., joonestaja, I Eesti Põlevkivitööstus. 22.07.41 mobiliseeriti Punaarmeesse, Irkutski vanglas eeluurimisel kuni 02.08.42, Irkutskis tööl, Eesti korpus. [ERAF kart. 23].

REBANE, **Vidrik, Ants** m. 1941 mobiliseeriti Punaarmeesse, maetud Sverdlovski obl. Kamõšlovi kalmistu. [U.Usai 2R].

REBANE, **Vladimir, Danel** m Venemaa eestlane, s. 23.09.22 Petrogradi kub, eluk. Leningradi obl. Kingissepa raj. (van.), algh., põllutööline. 1942 Eesti korpus. [ERAF kart. 23]. [RU].

REBANE, **Voldemar, Juhan** m, s. 20.03.21 Viljandimaa Tarvastu v., eluk. Tallinn, algh., pagaritööline, viljatööliste artell. 04.07.41 mobiliseeriti Punaarmeesse, Tatari ANSV Bugulma, Eesti korpus. [ERAF kart. 23; ZEV III köide]. Täpsustamine: sünd. ka 20.04.1921.

REBANE, **Voldemar, Martin** m, s. 23.12.21, eluk. Saaremaa, seminariõpilane. 27.07.41 mobiliseeriti Punaarmeesse. [ZEV III köide].

REBANES, **August, Andrei** m, s. 13.01.1896 Virumaa, 8 kl., autojuht, Punaarmee. 1941 mobiliseeriti Punaarmeesse, Eesti korpus. [ERAF kart. 23].

REBAS, **August, Jüri** m Venemaa eestlane, s. 26.08.05 Peterburi kub, eluk. Leningrad, 7.Punaarmee 6/8-377, 9 kl., tehnik, Piimakombinaat. Vologda obl., 459., 718. tööpataljon, Eesti korpus. [ERAF kart. 23]. [RU].

REBAS, **Elmar, Gustav** m, s. 14.11.11 Tallinn, eluk. Tallinn, Taara 17-4, 6 kl., peenviinatööstuse tööline. 27.07.41 mobiliseeriti Punaarmeesse, Arhangelski obl. Jarensk, Korjažma, 110. töökolonn, Eesti korpus, 28.12.42 teadmata kadunud Velikije Luki all. [ERAF kart. 23; ZEV III köide; V.Luki in memoriam].

REBAS, **Feliks, Priidik** m, s. 23.03.14 Tallinn, eluk. Tallinn, Ahju 6-2, 6 kl., pottsepp, a/s "Savi". 27.07.41 mobiliseeriti Punaarmeesse, Arhangelski obl., töökolonn, Eesti korpus. [ERAF kart. 23].

REBAS, **Johannes** m. 07.41 mobiliseeriti Punaarmeesse, 25.08.41 pääses hukkuvalt laevalt "Eestirand". [Linna Teataja 21.09.41].

REBAS, **Karl, Karl** m, s. 23.03.08 Järvamaa Võhmuta v., eluk. Järva-Jaani, 6 kl., restoranis akordionist. 07.41 mobiliseeriti Punaarmeesse, Arhangelski obl. Kotlas, 117. tööpataljon, Eesti korpus. [ERAF kart. 23].

REBAS, **Robert, Jaan** m, s. 25.11.11 Järvamaa Vajangu v., eluk. Tallinn, Kanarbiku 26-5, 6 kl., tuuker, Veevarustuse Valitsus. 27.07.41 mobiliseeriti Punaarmeesse, Udmurdi ANSV Kambarka, naftabaasi tööline, Eesti korpus. [ERAF kart. 23].

REBASE, Arkadi, Feodor m, s. 09.08.23, eluk. Tallinn, keskkooli õpilane. 04.07.41 mobiliseeriti Punaarmeesse. [ZEV III köide].

REBASE, Arnold, Eduard m, s. 15.12.13, eluk. Harjumaa, talupidajqa. 22.07.41 mobiliseeriti Punaarmeesse. [ZEV III köide].

REBASE, Arnold, Jaan m, s. 1919, eluk. Tallinn, Timuti 3-6, tuuker. 1945 mobiliseeriti Punaarmeesse, MPVO. [KRA,1-3-3].

REBASE, Artur, Aleksander m, eluk. Tallinn. 1941 Punaarmee, Eesti korpus, 27. laskurpolk, 13.12.42 langes sõjas. [KRA,9-4-2].

REBASE, Artur, Mikk m, s. 04.08.09 Harjumaa Anija v., eluk. Anija v., Tallinn, 4 kl., lihunik, lihakombinaat. 27.07.41 mobiliseeriti Punaarmeesse, Molotovi obl. Zakamsk, 792. tööpataljon, Eesti korpus, 13.12.42 langes Maksimovo k. all. [ERAF kart. 23; V.Luki in memoriam].

REBASE, Herman, Nigul m, s. 08.05.08 Harjumaa Iru v., eluk. sama, 3 kl., kiviraidur, Kommunaalmajanduse osakond. 22.07.41 mobiliseeriti Punaarmeesse, Arhangelsk, töökolonn, Eesti korpus. [ERAF kart. 23].

REBASE, Johannes, Nigul m, s. 08.04.01, eluk. Harjumaa, põllutööline. 20.08.41 mobiliseeriti Punaarmeesse. [ZEV III köide].

REBASE, Johannes-Arved, Jüri m, s. 11.08.10, eluk. Läänemaa Märjamaa v., põllutööline, masinist. 22.07.41 mobiliseeriti Punaarmeesse, Arhangelski obl. Kotlas, surn. 04.42 tüüfusesse. [ZEV III köide; ERA,1608-2-409,lk186].

REBASOV, Karl, Hans m, s. 14.12.1899, eluk. Tallinn, ehitustööline. 22.08.41 mobiliseeriti Punaarmeesse. [ZEV III köide].

REBENITS, Julius, Tavet m, s. 1921, eluk. Põlvamaa. 1941 Punaarmee, Eesti korpus, 7. laskurdiviis, 283. laskurpolk, üksiktankitõrjediviis. [ERAF kart. 6-3].

REBKIN, Leopold m. 07.41 mobiliseeriti Punaarmeesse, 25.08.41 pääses hukkuvalt laevalt "Eestirand". [Linna Teataja 10.09.41].

REBMAN, Alfons-Erich, Hugo ka Rebmann m, s. 10.07.17 Tallinn, eluk. Tallinn, Vambola 8-1, 6 kl., montöör, Montaažitrust nr.3. 27.07.41 mobiliseeriti Punaarmeesse, Molotovi obl. Zakamsk, 792. töökolonn, Eesti korpus. [ERAF kart. 23; ZEV III köide]. Täpsustamine: sünd. ka 10.06.1917.

REBMANN, Arnold, August m, s. 25.12.06, eluk. Tallinn, tööline elektrijaamas. 21.08.41 mobiliseeriti Punaarmeesse. [ZEV III köide].

REBMANN, Emil-Karneljus, Hugo m, s. 12.10.15 Võru, eluk. Tallinn, Uus 16-14, 6 kl., autojuht. 27.07.41 mobiliseeriti Punaarmeesse, Udmurdi ANSV Kambarka, ehituspataljon, Eesti korpus. [ERAF kart. 23; ZEV III köide].

REBO, Evald, August m, s. 09.02.21, eluk. Narva, üliõpilane. 03.07.41 mobiliseeriti Punaarmeesse. [ZEV III köide].

REBROV, Andrian m. 07.41 mobiliseeriti Punaarmeesse, 25.08.41 pääses hukkuvalt laevalt "Eestirand". [Linna Teataja 16.09.41].

REBROV, Ivan, Simon in ka Semjon, Simeom m venelane, s. 12.08.12 Tartumaa Lohusuu v., eluk. Tallinn, 2 kl., savitööstustööline. 27.07.41 mobiliseeriti Punaarmeesse, Sverdlovski obl. Krasnouralsk, tööpataljon, Eesti korpus, 27. laskurpolk, 15.12.42 teadmata kadunud Velikije Luki all. [ERAF kart. 23; ZEV III köide; KRA,9-4-2; V.Luki in memoriam].

REBROV, Peeter, Ivan en ka Jakov m, s. 1909, eluk. Tallinn, müürsepp. 27.07.41 mobiliseeriti Punaarmeesse. [ZEV III köide].

REBROV, Stepan, Semjon in ka Simeon m, s. 30.05.15, eluk. Tallinn, lihttööline. 27.07.41 mobiliseeriti Punaarmeesse, Sverdlovski obl. Krasnouralsk, tööpataljon, 27.laskurpolk, surn. 25.04.42 Kamõšlovis pärast tööpataljoni. [U.Usai IR; ZEV III köide; A.K. tööpat.].

REBU m, eluk. Tartu. 1941 mobiliseeriti Punaarmeesse, Tšeljabinski obl. UAZ, surn. 01/02.42 kõhutüüfusesse. [ERA,1608-2-409,lk160].

REDAR(?), Artur, Juuli m, eluk. Saaremaa. 1941 Punaarmee, Eesti korpus, 921. laskurpolk, 21.12.42 teadmata kadunud. [KRA,9-4-2].

REDEL, Karl, Aleksander m, s. 09.11.15, eluk. Harjumaa, talupidaja. 22.07.41 mobiliseeriti Punaarmeesse. [ZEV III köide].

REDEL, Lembit, Karl m, s. 14.01.07 Tartumaa, eluk. Harjumaa Iru v. Pirita, 11 kl., konstaabel, kirjutaja, Ehitustrust. 22.07.41 mobiliseeriti Punaarmeesse, Arhangelski obl. Ust-Pinega, 856. tööpataljon, Eesti korpus. [U.Usai 2R; ERAF kart. 23].

REDEL, Oskar, Juhan m, s. 1910, eluk. Valgamaa. 1941 mobiliseeriti Punaarmeesse. [A.K. kaust 6-86].

REDELKIN, Vassili, Gustav in ka Kusma m venelane, s. 03.21 Petserimaa Irboska v., eluk. sama, 5 kl., tööline, Petseri Maavaltsus. 1941 mobiliseeriti Punaarmeesse, Kirovi obl., kolhoos "Pervoje Maja", Eesti korpus, 354. laskurpolk, 08.01.43 surn. haavadesse Fedorihha k. all. [ERAF kart. 23; KRA,9-4-2; V.Luki in memoriam].

REDIKSON, Valentin, Heinrich m Venemaa eestlane, s. 1913 Peterburi kub. 1942 Eesti korpus, 27.12.42 langes Lavrino k. all. [V.Luki in memoriam]. [RU].

REDLICH, Julius, Aleksander m, s. 04.05.16 Saaremaa Kihelkonna v., eluk. Tallinn, sadamatehase tööline. 27.07.41 mobiliseeriti Punaarmeesse, Arhangelski obl. Baika, surn. 02.42 kopsupõletikku. [ZEV III köide; ERA,1608-2-409,lk187].

REDLICH, Oskar, Aleksander m, s. 14.08.18 Saaremaa, eluk. Tallinn, Raua 46-9, 6 kl., meremees, ajateenija. 27.07.41 mobiliseeriti Punaarmeesse, Sverdlovski obl. Rež, 788. tööpataljon, Eesti korpus. [ERAF kart. 23; ZEV III köide].

REE, Albert, Jaan m, s. 13.05.12, eluk. Läänemaa Märjamaa, autojuht. 22.07.41 mobiliseeriti Punaarmeesse. [ZEV III köide].

REE, Arnold, Jaan m, s. 22.05.17 Läänemaa, eluk. Läänemaa Märjamaa, 6 kl., põllutööline, sadulsepp. 22.07.41 mobiliseeriti Punaarmeesse, Vologda obl., tööpataljon, Eesti korpus. [ERAF kart. 23; ZEV III köide]. Täpsustamine: sünd. ka 04.06.1917.

REE, August, Jaan m, s. 07.01.15 Läänemaa Märjamaa, eluk. Märjamaa v. Orgita k., 6 kl., rätsep. 22.07.41 mobiliseeriti Punaarmeesse, Vologda obl., tööpataljon, Eesti korpus. [ERAF kart. 23; ZEV III köide; A.K. kaust 6-109]. Täpsustamine: sünd. ka 21.01.1915.

REE, August, Priidik m, s. 20.08.03, eluk. Harjumaa, paberivabrikutööline. 20.08.41 mobiliseeriti Punaarmeesse. [ZEV III köide].

REE, Eugen-Konrad, August m, s. 23.08.11 Tartu, eluk. Tallinn, Rohu 8a-3, keskh., raudteelane, konduktor. 08.08.41 mobiliseeriti Punaarmeesse, Sverdlovski obl. Krutihha, metsatöödel, Eesti korpus, 300. laskurpolk, leitnant, 12.10.44 langes sõjas. [ERAF kart. 23; ZEV III köide; KRA,9-4-2].

REE, Evald, Jüri m, s. 17.12.15 Tallinn, eluk. Tallinn, Lille 9-4, 9 kl., lukksepp, vedurijuhiabi. 28.07.41 mobiliseeriti Punaarmeesse, viidi Ülemistelt rongiga Venemaale, viimane teade Tihvinist, Arhangelski obl. Baika, tööpataljon, Eesti korpus. [Eesti Sõna 18.03.43; ERAF kart. 23].

REE, Reet, Aleksander n, s. 1908, eluk. Tallinn, medõde. 1941 mobiliseeriti Punaarmeesse, 86. üksik-sanitaarpataljon, surn. 01.06.42 haigusesse, maetud Sverdlovski obl. Kamõšlovi kalmistu. [U.Usai IR,2R; KRA,9-4-2].

REE, Rein, Jaan m, s. 10.11.05 Virumaa Püssi, eluk. Tallinn, 9 kl., autojuht. 1941 Punaarmee, arr. 16.05.42, trib. 03.07.42, §58-10 lg.2, 8+3, nõukogudevastane agitatsioon. [R2 ar 28277].

REE, Rudolf, Karl m, s. 23.12.12 Läänemaa Märjamaa v., eluk. sama, keskh., põllutööline isa talus. 22.07.41 mobiliseeriti Punaarmeesse, Vologda obl., 232. tööpataljon, Eesti korpus, 779. suurtükiväepolk, 08.01.43 teadmata kadunud Velikije Luki all. [ERAF kart. 23; KRA,9-4-2; V.Luki in memoriam].

REEBEN, Aleksander, Peeter m, s. 1926, eluk. Tallinn, Rohu 27-1. 21.04.45 mobiliseeriti Punaarmeesse, jaotuspunkt. [KRA,1-3-1].

REEBERG, Artur, Jaan m, s. 12.12 Harjumaa, eluk. Harjumaa Padise v. Aruküla, 4 kl., põllutööline. 07.41 mobiliseeriti Punaarmeesse, Sverdlovski obl. UAZ, 819. tööpataljon, Eesti korpus. [ERAF kart. 23].

REEBERT, August, Marie m, s. 12.06 Virumaa Mahu v., eluk. Virumaa Aseri, 1 kl., masinist, Aseri telliskivitehas, 09.07.41 Aseri kohalik hävituspataljon. 1941 Mari ANSV, kolh. "Kutka", Eesti korpus. [ERAF kart. 23].

REED, Herman, Peeter m, eluk. Tallinn. 1941 Punaarmee, Eesti korpus, 921. laskurpolk, 21.12.42 teadmata kadunud. [KRA,9-4-2].

REEDE m. 1941 mobiliseeriti Punaarmeesse, surn. 1942 Korjažmas Arhangelski obl. [ERA,1608-2-409,lk160].

REEDE, Arnold, Peeter m, s. 02.07.18, eluk. Saaremaa, põllutööline. 05.08.41 mobiliseeriti Punaarmeesse. [ZEV III köide].

REEDE, Georg, Mihkel m, s. 12.05.15 Saaremaa, eluk. Tallinn, Rüütli 14-9, 5 kl., puusepp, äriteenija. 27.07.41 mobiliseeriti Punaarmeesse, Udmurdi ANSV Kambarka, 791. töökolonn, Eesti korpus, oli saksa sõjavangis Polotskis ja teistes laagrites. [ERAF kart. 23; ZEV III köide; ERA,R-1606-1-187,lk177]. Täpsustamine: sünd. ka 1911.

REEDE, Johannes, Peeter m, s. 06.08.10, eluk. Läänemaa, talupidaja. 22.07.41 mobiliseeriti Punaarmeesse. [ZEV III köide].

REEDE, Oskar, Madis m, s. 14.02.11 Tallinn, eluk. Tallinn, Jakobi 17a-9, 6 kl., maaler. 27.07.41 mobiliseeriti Punaarmeesse, arr. 08.06.42, trib. 29.06.42, §58-10 lg.1, 10+5, nõukogudevastane agitatsioon. [ZEV III köide; R2 ar 28299].

REEDE, Paul, Madis en ka Paavel m, s. 31.12.12 Läänemaa, eluk. Tallinn, Paide 5-11, 6 kl., kingsepp, artell "Priima". 27.07.41 mobiliseeriti Punaarmeesse, Arhangelski obl. Kotlas, 111. tööpataljon, Eesti korpus. [ERAF kart. 23].

REEDE, Rudolf, Mihkel m, s. 01.06.08, eluk. Tallinn, autojuht. 27.07.41 mobiliseeriti Punaarmeesse. [ZEV III köide].

REEDEL, Kaljo, Eduard m, s. 22.02.22, eluk. Viljandi, äriteenija. 23.06.41 mobiliseeriti Punaarmeesse. [ZEV III köide].

REEDER, Artur-Mihael, Juula in ka Juuli m, s. 22.09.21 Saaremaa Kihelkonna v., eluk. Kihelkonna v. Tammese k., ka Tammise k., 4 kl., põllutööline. 03.08.41 mobiliseeriti Saaremaal, Sverdlovski obl. Kamensk-Uralski, 820. ehituspataljon, Eesti korpus, 21.12.42 teadmata kadunud Alekseikovo k. all pärast Velikije Luki lahinguid. [ERAF kart. 23; A.K. tööpat.; V.Luki in memoriam].

REEDER, Jaan, Villem m, s. 19.03.11 Valgamaa, eluk. Tallinn, maaler. 27.07.41 mobiliseeriti Punaarmeesse. [ZEV III köide; A.K. kaust 6-80].

REEDER, Karl, Aleksander m, s. 11.13 Harjumaa, eluk. Harjumaa Tõdva v. Lehmja k., 6 kl., tisler, tööstus "Marat". 07.41 mobiliseeriti Punaarmeesse, Arhangelski obl. Kimža, Mezen, 857. ehituspataljon, Eesti korpus. [ERAF kart. 23].

REEDER, Martin, Mart m, s. 02.04.22, eluk. Pärnu, kondiiter. 02.07.41 mobiliseeriti Punaarmeesse, teadmata kadunud Venemaal. [ZEV III köide; Jõgisalu 226].

REEDER, Renold, Hendrik en ka Reinhold, in ka Hindrek m, s. 06.10.08 Läänemaa Varbla v., eluk. Tallinn, Narva mnt. 55-5, 2 kl., puusepp, Lutheri vabrik. 27.07.41 mobiliseeriti Punaarmeesse, Sverdlovski obl. Rež, 788. tööpataljon, Eesti korpus. [ERAF kart. 23; ZEV III köide].

REEDI, Endel, Andres m, kutsealune. 03.07.41 mobiliseeriti Punaarmeesse, Sverdlovski obl. UAZ, tööpataljon, Eesti korpus. [A.K. tööpat. kart.].

REEDI, Vladimir, August ka Redi m, s. 1923, eluk. Harjumaa. 1941 Punaarmee, Eesti korpus, 373. laskurpolk. [ERAF kart. 6-3].

REEDIK, Arnold, Mari m. 1941 Punaarmee, Eesti korpus, 17910. sõjaväeosa, 11.12.44 surma teade ENSV Sõjakomissariaati. [KRA,9-4-3].

REEDIK, Johannes, Rein ka Redik m, s. 19.04.21 Pärnumaa Sindi, eluk. Paikuse v. Sindi-Lodja, 6 kl., katlakütja, Sindi tekstiilivabrik. 04.07.41 mobiliseeriti Punaarmeesse, Kuibõšev, töökolonn, Eesti korpus. [ERAF kart. 23]. Täpsustamine: sünd. ka 19.06.1921.

REEDO m, eluk. Tallinn, autojuht. 1941 mobiliseeriti Punaarmeesse, Arhangelski obl. Kotlas, surn. 12.41 alatoitlusesse. [ERA,1608-2-409,lk187].

REEDO m, eluk. Tallinn, autojuht. 1941 mobiliseeriti Punaarmeesse, Arhangelski obl. Baika, surn. 02.42 kopsupõletikku. [ERA,1608-2-409,lk187].

REEDO, Elmar, Villem m, s. 1917, eluk. Tartumaa. 1941 mobiliseeriti Punaarmeesse. [A.K. kaust 6-76].

REEDO, Osvald m. 07.41 mobiliseeriti Punaarmeesse, 25.08.41 pääses hukkuvalt laevalt "Eestirand". [Linna Teataja 11.09.41].

REEGAT, Jaan, Kustas ka Regat, Reegot m, s. 20.03.10, eluk. Läänemaa, talupidaja. 22.07.41 mobiliseeriti Punaarmeesse Läänemaal, Vologda obl. Kuštšuba, tööpataljon. [ZEV III köide; Ellen II/60]. Täpsustamine: sünd. ka 1909.

REEGAT, Johannes, Kusta ka Regat, Reegot, en ka Juhan, in ka Kustas m, s. 28.07.11 Läänemaa Kullamaa v., eluk. Kullamaa v. Kalju k., 4 kl., puusepp, põllumees. 22.07.41 mobiliseeriti Punaarmeesse, Vologda obl., Kuštšuba, tööpataljon, 232. Lääne laager, Eesti korpus. [ERAF kart. 23; ZEV III köide; Ellen II/60]. Täpsustamine: sünd. ka 1910.

REEGAT, Uku, Jüri ka Regat, en ka Uko m, s. 24.04.20 Järvamaa Paide, eluk. Tallinn, Kopli 10-3, 8 kl., maaler, vabrik "Union". 03.07.41 mobiliseeriti Punaarmeesse, Tšeljabinsk, 1044. ehituspataljon, Eesti korpus, 300. laskurpolk. nooremseersant, 15.12.42 langes Velikije Luki all. [ERAF kart. 23; V.Luki in memoriam; KRA,9-4-2].

REEK, Johannes, Aleksander m, s. 04.02.15 Tallinn, eluk. Saaremaa Orissaare, 5 kl., kalur, Uuemõisas autojuht, põllu-, ehitustööline. 03.08.41 mobiliseeriti Punaarmeesse, Tšeljabinski obl. Tšebarkul, töökolonn, Eesti korpus. [ERAF kart. 23; ZEV III köide]. Täpsustamine: sünd. ka 14.02.1915.

REEK, Oskar, Johannes m, s. 24.03.07 Harjumaa Jõelähtme v., eluk. Tallinn, Kolde pst. 57-4, 5 kl., tööline, Tallinna Sadama laotööline. 07.41 mobiliseeriti Punaarmeesse, Sverdlovski obl. Krasnouralsk, 789. ehituspataljon, Eesti korpus. [ERAF kart. 23].

REEK, Valdur m, s. 03.05.06, eluk. Virumaa Rakvere, veebel, tegevväelane. 29.06.41 saadeti sunniviisil Venemaale. [ZEV IV köide].

REEK, Voldemar, Marie m, s. 01.02.20, eluk. Saaremaa, põllutööline. 02.08.41 mobiliseeriti Punaarmeesse. [ZEV III köide].

REEKNA, Alfred, Jaan m, s. 1905, eluk. Tallinn. 22.08.41 mobiliseeriti Eestis, augusti lõpul viidi mootorpurjeka "Õrnega" Hankosse, 02.12.41 paigutati aurikule "Jossif Stalin", miinitõkke otsa jooksnud laevalt päästsid kohalikud kalurid. [Eesti Sõna 10.12.41; ZEV III köide].

REEKNA, Valdu, Johannes ka Kreekmann, en ka Valdo m, s. 05.12.11 Tallinn, eluk. Tallinn, Koidu 67-14, keskh., kontoriametnik, Tallinna Pandimaja. 27.07.41 mobiliseeriti Punaarmeesse, 28.07.41 viidi esimese rongiga Ülemistelt Venemaale, Arhangelski obl. Krasnoborski raj., metsatööline, Eesti korpus. [Eesti Sõna 13.04.43; ERAF kart. 23].

REEKS, Ilmar m, s. 1921, eluk. Tallinn. 1941 Punaarmee, Eesti korpus, 921. laskurpolk. [A.K. kaust 7].

REEKS, Lauri, Jaan m, s. 1921 Järvamaa Paide v., eluk. Auegviidu. 1941 Punaarmee, Eesti korpus, 921. laskurpolk. [ERAF kart. 6-3].

REELING, Randor, Karl en ka Randav m, s. 04.08.09 Tallinn, eluk. Tallinn, Rapla 1-12, 8 kl., tehnikum, lukksepp, ENSV Siseasjade Rahvakomissariaat, sõjaväelane. 27.07.41 mobiliseeriti Punaarmeesse, Arhangelsk, 1110. töökolonn, Eesti korpus, 7. Eesti Laskurdiviis, arr. 26.08.42, trib. 09.09.42, §58-10 lg2, 10+3, Moskva obl. Jegorjevski vangla, surn. kinnip.k. 05.08.43. [ERAF kart. 23; R2 ar 611-E; H.Sabbo lk434].

REELO, Bruno, Ruben m, s. 04.08.04 Peterburi, eluk. Rakvere, algh., tööline, Rakvere NKVD töötaja miilitsaorganites. 1941 Usbeki NSV Fergana obl., kolhoositööline, Eesti korpus. [ERAF kart. 23; ERAF kart. 6-3].

REEM, Albert, Priidu m, s. 1912, 4 kl, puusepp. 1941 mobiliseeriti Punaarmeesse, Sverdlovski obl. Kedrovka, 789. ehituskolonn. [ERA,R-1-2-40,lk8].

REEM, Johannes m, eluk. Virumaa Roela. 1941 suvel mobiliseeriti Punaarmeesse, teadmata kadunud. [A.K. tööpat.].

REEMANN, Artur, Jüri m, s. 08.10.09, eluk. Tallinn, potisepp. 27.07.41 mobiliseeriti Punaarmeesse. [ZEV III köide].

REEMANN, Edgar, Eduard m, s. 10.11.10 Harjumaa Padise v., eluk. Keila, Jõe 38, algh., tisler, töökoja omanik. 22.07.41 mobiliseeriti, viidi laevaga Venemaale, Arhangelski obl., sadamatööline, Eesti korpus. [Eesti Sõna 06.04.43; ERAF kart. 23; ZEV III köide]. Täpsustamine: sünd. ka 20.09.1910.

REEMANN, Oskar, Kaarel m, s. 27.02.14 Järvamaa Paide v., eluk. sama, algh., talunik. 22.07.41 mobiliseeriti Punaarmeesse, Arhangelski obl. Kotlase raj., tööpataljon, Eesti korpus. [ERAF kart. 23].

REEMET, Oskar, Mart m, s. 06.03.04 Tallinn, eluk. Tallinn, Kaasani 17-2, keskh., sõjaväelane, kapten, tegevväelane. 30.06.41 saadeti sunniviisil Venemaale, Eesti korpus, kapten. [ERAF kart. 23; ZEV IV köide].

REEMETS, Juhan m. 07.41 mobiliseeriti Punaarmeesse, 25.08.41 pääses hukkuvalt laevalt "Eestirand". [Linna Teataja 28.09.41].

REEMI, Johannes m, eluk. Harjumaa. 1941 mobiliseeriti Punaarmeesse, Tšeljabinski obl Tšebarkul, surn. 07.42 nõrkusesse, tüüfusesse. [ERA,1608-2-409,lk160,187].

REEMÄE, Eduard, Jaan m, s. 21.01.10 Järvamaa Võhmuta v., eluk. sama, algh, maaler, Narva, Kreenholmi Manufaktuur. 07.41 mobiliseeriti Punaarmeesse, Sverdlovski obl. Rež, 787. üksikehituspataljon, Eesti korpus. [ERAF kart. 23].

REENLI, Johannes, Jakob ka Reenli m, s. 15.12.09, eluk. Virumaa Roela, talupidaja. 26.07.41 mobiliseeriti Punaarmeesse Rakveres, Tšeljabinski obl. Tšebarkul, tööpataljon, surn. pärast tööpataljoni 07.42 Tšebarkuli haiglas. [ZEV III köide; A.K. tööpat. kart].

REEPALU, Ernst, Märt m, s. 1920, eluk. Valgamaa. 1941 mobiliseeriti Punaarmeesse. [A.K. kaust 6-83].

REESAAR, Endel-Leoniid, Karl ka Reesar, Resar m, s. 27.08.21 Läänemaa Kullamaa v. Laukna k., eluk. Tallinn, 10 kl., tehnikumi õpilane, kutsealune. 03.07.41 mobiliseeriti Punaarmeesse Läänemaal, Tšeljabinsk, tööpataljon, Eesti korpus, surn. tööpataljonis 1941. [ERAF kart. 23; ZEV III köide; tööpat. meenutused; A.K. tööpat. kart.].

REESAAR, Erich, Martin m, s. 20.02.21 Läänemaa Sinalepa v., eluk. Haapsalu, Metsa 28-1, keskh., arveametnik, Linna Täitevkomitee. 03.07.41 mobiliseeriti Punaarmeesse, Sverdlovaki obl. UAZ, 861. ehituspataljon, Eesti korpus, 354. laskurpolk, 15.12.42 langes Velikije Luki all. [ERAF kart. 23; V.Luki in memoriam; KRA,9-4-2].

REESAAR, Erich, Tõnis m, s. 1917, eluk. Tallinn. 1941 mobiliseeriti Punaarmeesse, 26.12.42 teadmata kadunud Velikije Luki all. [V.Luki in memoriam].

REESAAR, Ernst, Martin m, s. 1918, eluk. Tallinn, Paavli 4-3, varustaja. 11.12.44 mobiliseeriti "ENSV majandusse". [KRA,1-3-4].

REESALU, Juhan, Eduard m, s. 06.01.1896, eluk. Tallinn, lukksepp. 22.08.41 mobiliseeriti Punaarmeesse. [ZEV III köide].

REESAR, Villem, Kustas m, s. 18.09.21, eluk. Läänemaa Kullamaa, põllutööline, kutsealune. 03.07.41 mobiliseeriti Punaarmeesse, 18.07.41 viimane teade Kirovist. [Eesti Sõna 06.04.43; ZEV III köide].

REESEV, Hugo, Jüri m, s. 30.06.19, eluk. Järvamaa Väinjärve v., põllutööline, ajateenija, tegevväelane. 06.41 saadeti sunniviisil Venemaale, oli saksa sõjavangis Königsbergis, vab. Valgas 09.11.41. [ZEV IV köide; ERA,R-1606-1-187,lk46].

REESIK, Anton, Jaan m, s. 08.03.13 Läänemaa, eluk. Tallinn, algh., tellisetehase tööline, pagar, toitlustrust. 27.07.41 mobiliseeriti Punaarmeesse, Sverdlovski obl. Krasnouralsk, 790. tööpataljon, Eesti korpus. [ERAF kart. 23; ZEV III köide].

REESNA, Julius, Juhan m, s. 06.06.09, eluk. Harjumaa, talupidaja. 22.07.41 mobiliseeriti Punaarmeesse. [ZEV III köide].

REEST, Aleksander, Voldemar m, s. 25.03.19, eluk. Virumaa Iisaku v., põllutööline, ajateenija, tegevväelane. 01.04.1940 saadeti sunniviisil Venemaale, oli saksa sõjavangis Königsbergis, vab. Valgas 09.11.41. [ZEV IV köide; ERA,R-1606-1-187,lk46].

REEST, Ferdinand, Aleksander m, s. 22.03.09 Virumaa lisaku v., eluk. Erra v., algh., kaevur, Kütte-Jõu kaevandus. 27.07.41 mobiliseeriti Punaarmeesse, Arhangelski obl. Korjažma, 110. ehituspataljon, Eesti korpus. [ERAF kart. 23; ZEV III köide].

REEST, Leonhard, Peeter m, s. 11.12.11 Virumaa lisaku v., eluk. Virumaa Kohtla-Järve, algh., tööline, õlivabrik. 25.07.41 mobiliseeriti Punaarmeesse, Arhangelski obl., tööpataljon, Eesti korpus. [ERAF kart. 23].

REESTOL, Aleksander m, s. 1916, eluk. Saaremaa. 1941 mobiliseeriti Punaarmeesse, 27.12.42 teadmata kadunud Velikije Luki all. [V.Luki in memoriam].

REET, Herman, Peeter m, s. 09.10.16 Pärnu, eluk. Tallinn, Lai 31-1a, algh., maaler, maalrite artell, töötaja keemiatööstuses. 27.07.41 mobiliseeriti Punaarmeesse, Molotovi obl., tööpataljon, Eesti korpus, 21.12.42 teadmata kadunud Alekseikovo k. all. [ERAF kart. 23; ZEV III köide; V.Luki in memoriam].

REET, Valter, Peeter m, s. 13.03.22, eluk. Tallinn, meremees. 02.07.41 mobiliseeriti Punaarmeesse. [ZEV III köide].

REET, Villem, Kustas m, s. 03.01.15, eluk. Läänemaa. 22.07.41 mobiliseeriti Punaarmeesse. [ZEV III köide].

REETAMM, Jakob, Mart m, s. 1923, eluk. Harjumaa. 1941 Punaarmee, Eesti korpus, 354. laskurpolk. [ERAF kart. 6-3].

REETAMM, Johannes, Jüri m, s. 29.06.16 Läänemaa Piirsalu v., eluk. sama, algh., tisler. 21.07.41 mobiliseeriti Punaarmeesse, Arhangelski obl., ehituspataljon, Eesti korpus. [ERAF kart. 23; ZEV III köide].

REETS, Villem, Hendrik m, s. 30.01.1880, eluk. Tallinn, raamatupidaja. 08.08.41 mobiliseeriti Punaarmeesse. [ZEV III köide].

REETSOO, August m. 07.41 mobiliseeriti Punaarmeesse, 25.08.41 pääses hukkuvalt laevalt "Eestirand". [Linna Teataja 18.09.41].

REEVA, Hugo, Otto m, s. 17.02.08 Järvamaa Esna v., eluk. Tallinn, algh., tööline, Riigi Viljakombinaat. 27.07.41 mobiliseeriti Punaarmeesse, Molotovi obl. Zakamsk, 792. tööpataljon, Eesti korpus. [ERAF kart. 23].

REEVA, Karl, Otto m, s. 10.03.11, eluk. Tallinn, transporttööline. 27.07.41 mobiliseeriti Punaarmeesse. [ZEV III köide].

REEVA, Vladimir, Mihkel m Venemaa eestlane, s. 05.16 Altai krai, eluk. Habarovski krai Amuuri obl, kümnik. Punaarmee, Eesti korpus. [ERAF kart. 23]. [RU].

REEVEER, Oskar, Juhan m, s. 14.10.07, eluk. Tallinn, vasevalaja. 27.07.41 mobiliseeriti Punaarmeesse. [ZEV III köide].

REEVER, Paul, Anna ka Reeveer, Brever m, s. 05.05.18 Läänemaa Emmaste v. Viiterna k., eluk. Tallinn, Kreutzwaldi 11-10, kõrgh., kunstnik-sisearhitekt, ENSV Kunstnike Kooperatiiv, raamatu- ja kirjakunstnik. 27.07.41 mobiliseeriti Punaarmeesse, Sverdlovski obl. Krasnouralsk, 789. töökolonn, Eesti korpus, topograaf, tuli tagasi. [ERAF kart. 23; ERAF kart. 23; ZEV III köide; Sõruots 189].

REFES, Jevgeni, Ilja m juut, s. 07.11 Tartu, eluk. Tallinn, kõrgh., jurist, Balti Manufaktuur. 07.41 mobiliseeriti Punaarmeesse, Tšeljabinski obl. Kusa, artell "Utšenik", planeerija, Eesti korpus. [ERAF kart. 23].

REFKUNAS, Anton, Ivan ka Revkunas m Venemaa eestlane, s. 22.08.15 Riia, eluk. Sverdlovski obl, 7 kl., autojuht, Punaarmee. 1942 Eesti korpus. [ERAF kart. 23]. [RU].

REGI, Artur, Peeter m, s. 1904, eluk. Tallinn, Tatari 28-4, madrus. 21.01.45 mobiliseeriti Punaarmeesse, MPVO. [KRA,1-3-1].

REGI, Johannes m, s. 16.02.18 Läänemaa Pühalepa v. Kerema k., eluk. sama. 1941 Punaarmee. [O.Mägi].

REGI, Paul, Peet m, s. 22.06.22 Tartu, eluk. Läänemaa Pühalepa v. Kerema k., algh., põllutööline. 03.07.41 mobiliseeriti Punaarmeesse, Sverdlovski obl. Kirovgrad, tööpataljon, Eesti korpus, surn. tööpataljonis. [ERAF kart. 23; ZEV III köide; O.Mägi]. Täpsustamine: sünd. ka 15.06.1922.

REGI, Robert, Marie m, s. 06.08.12 Hiiumaa Pühalepa v., eluk. Tallinn, Veerenni 27-5, algh., laotööline, keemiatehas "Orto". 27.07.41 mobiliseeriti Punaarmeesse, Arhangelsk, 111. töökolonn, Eesti korpus. [ERAF kart. 23].

REHA, Arno, Johannes m, s. 14.06.22 Harjumaa Peningi v., eluk. sama, 8 kl., põllutööline. 04.07.41 mobiliseeriti Punaarmeesse, Tatari ANSV Kaasan, 615. töökolonn, Eesti korpus. [ERAF kart. 23].

REHA, Endel, Johannes in ka Juhan m, s. 25.10.17 Harjumaa Peningi v., eluk. Harjumaa, Tallinn, tehnikum, ehitustehnik, Tallinna Sõjakool, relvalao ülema abi, aspirant, tegevväelane. 14.07.41 saadeti sunniviisil Venemaale, Tjumen, Slavgorod, Tallinna Sõjakool, Eesti korpus. [ERAF kart. 23; ZEV IV köide]. Täpsustamine: sünd. ka 27.10.1916.

REHA, Olaf, Georg in ka Hertha m, s. 18.02.22 Tallinn, eluk. Tallinn, Vene-Balti 113-12, 8 kl., lukksepp, Balti Puuvillavabrik. 02.07.41 mobiliseeriti Punaarmeesse, Tatari ANSV Kaasan, 615. töökolonn, Eesti korpus, 354. laskurpolk. [ERAF kart. 23; ERAF kart. 6-3].

REHA, Paul, Gustav m, s. 09.09.20 Läänemaa Kärdla, eluk. sama, algh., pagar, kooperatiiv, kütja laeval. 03.07.41 mobiliseeriti Punaarmeesse, Sverdlovski obl. UAZ, 861. tööpataljon, Eesti korpus, 7. laskurdiviis, 364. laskurpolk. [ERAF kart. 23; O.Mägi].

REHBERG, Artur, Jaan m, s. 19.12.12, eluk. Harjumaa, põllutööline. 05.08.41 mobiliseeriti Punaarmeesse. [ZEV III köide].

REHBERG, Osvald, Jaan m, s. 29.12.14, eluk. Harjumaa Padise v., algh., talunik. 22.07.41 mobiliseeriti Punaarmeesse, Arhangelski obl. Kotlas, 109. ehituspataljon, Eesti korpus. [ERAF kart. 23].

REHE m, eluk. Võrumaa Antsla. 03.07.41 mobiliseeriti Võrus, Tškalovi obl. Orsk, tööpataljon, edasine saatus teadmata. [A.K. tööpat.].

REHE, Johannes m. 07.41 mobiliseeriti Punaarmeesse, 25.08.41 pääses hukkuvalt laevalt "Eestirand". [Linna Teataja 28.09.41].

REHE, Lembit, Rudolf m, s. 24.06.22, eluk. Läänemaa, põllutööline. 03.07.41 mobiliseeriti Punaarmeesse, 249. laskurdiviis, 921. laskurpolk, surn. formeerimisel 09.04.42. [U.Usai IR; ZEV III köide].

REHE, Oskar, Ants ka Trehov m, s. 06.06.09 Järvamaa Särevere v., eluk. Tallinn, algh., tisler, töökoja omanik. 27.07.41 mobiliseeriti Punaarmeesse, Sverdlovski obl. Krasnouralsk, 789. tööpataljon, Eesti korpus, 31.12.42 langes Velikije Luki all. [ERAF kart. 23; ZEV III köide; V.Luki in memoriam].

REHELA, Karl-August, Joosep m, s. 02.06.22, eluk. Rakvere, mööbelsepp. 04.07.41 mobiliseeriti Punaarmeesse. [ZEV III köide].

REHELEM, Johannes, Gustav in ka Kustav m, s. 18.09.07 Harjumaa Kloostri v., eluk. Tallinn, algh., tööline, Lutheri vabrik, sõjaväelane, 27.07.41 mobiliseeriti Punaarmeesse, Arhangelsk, tööpataljon, Eesti korpus, arr. 06.11.41, Arhangelski obl., 6. ehituspataljon, §19-58-8, nõukogudevastane propaganda, 30.12.41 otsus vabastada. [ERAF kart. 23; ZEV III köide; R3 4626-E].

REHELEM, Voldemar, Gustav in ka Kustas m, s. 06.01.15 Paldiski, eluk. Harjumaa Nissi v., algh., põllutööline. 22.07.41 mobiliseeriti Punaarmeesse, Arhangelski obl. Ust-Pinega, 857. tööpataljon, Eesti korpus. [ERAF kart. 23; ZEV III köide]. Täpsustamine: sünd. ka 16.01.1915.

REHEMA, Hugo-Albert, Karl m Venemaa eestlane, s. 15.11.14 Petrogradi kub, eluk. Leningradi obl. Volossovo raj, 7 kl., sekretär, kindlustusagent. 1942 Eesti korpus, 7. laskurdiviis, 300. laskurpolk. [ERAF kart. 23; ERAF kart. 6-3]. [ru].

REHEMA, Vladimir, Karl ka Rehemaa m Venemaa eestlane, s. 24.01.17 Petrogradi kub, eluk. Vologda obl. Babajevo, 7 kl., sidetehnik, reservohvitser. 1942 Eesti korpus, politruki asetäitja. [ERAF kart. 23; A.K kaust 6]. [RU].

REHEMAA, Albert m, s. 1914, eluk. Kohtla-Järve. 1941 mobiliseeriti Punaarmeesse, Eesti korpus. [A.K. kaust 12].

REHEMAA, Ants, Julius m, s. 25.01.21 Tartumaa, eluk. Tartu, Herne 44-2, tööstuskeskkool, lukksepp. 04.07.41 mobiliseeriti Punaarmeesse, Sverdlovski obl. Kamensk-Uralski, 671. tööpataljon, Eesti korpus, leitnant. [ERAF kart. 23; Uraalidest 190].

REHEMAA, Artur m. 1941 mobiliseeriti Punaarmeesse, surn. 11.42. [ERA,1608-2-409,lk187].

REHEMAA, Edgar, Aleksander m, s. 02.01.19 Järvamaa Rakke v. Piibe k., eluk. sama, algh., põllutööline, Punaarmee. 1941 Sverdlovsk, tööpataljon, Eesti korpus, tuli peale sõda tagasi. [ERAF kart. 23; Rakvere "Memento"].

REHEMAA, Elmar m, eluk. Virumaa Rakke v. Piibe k. 1941 mobiliseeriti Punaarmeesse, hukkus. [Virumaa Rakke v.].

REHEMAA, Elmu, Jüri m, s. 04.07.18, eluk. Harjumaa Ravila v., ajateenija, tegevväelane. 06.41 saadeti sunniviisil Venemaale, oli saksa sõjavangis Königsbergis, vab. Valgas 09.11.41. [ZEV IV köide; Peegel 65; ERA,R-1606-1-187,lk46].

REHEMAA, Endel, Jaan m, eluk. Tartumaa Jõgeva v. Laiuse as. 1941 mobiliseeriti Punaarmeesse, Tartu Sõjakomissariaat, Eesti korpus, 17.03.45 langes Läti Kuramaa, maetud Dzirnieki. [A.K. kaust 1-59].

REHEMAA, Harry, Rudolf m, s. 30.09.21, eluk. Narva, tehnikumi õpilane. 02.07.41 mobiliseeriti Punaarmeesse, Eesti korpus. [A.K. kaust 5-5; ZEV III köide].

REHEMAA, Paul, Jaan m, s. 1915, eluk. Tartumaa. 1941 mobiliseeriti Punaarmeesse. [A.K. kaust 6-63].

REHEMAA, Rudolf, Kosma m, s. 10.10.19, eluk. Tartumaa, põllutööline. 02.07.41 mobiliseeriti Punaarmeesse. [ZEV III köide].

REHEMETS, Aleksander, Rainald m, s. 16.10.15, eluk. Virumaa Kunda, tsemendivabriku tööline. 26.07.41 mobiliseeriti Punaarmeesse. [ZEV III köide].

REHEMETS, Aleksander, Vetgislav m, eluk. Pärnumaa. 1941 Punaarmee, Eesti korpus, 921. laskurpolk, 19.10.44 langes sõjas. [KRA,9-4-2].

REHEMETS, Arnold m, s. 01.01.05, eluk. Valga, üleajateenija, tegevväelane. 28.06.41 saadeti sunniviisil Venemaale, oli saksa sõjavangis Königsbergis, vab. Valgas 09.11.41. [ZEV IV köide; ERA,R-1606-1-187,lk46].

REHEMETS, Jüri, Jegor m, s. 15.04.12 Petserimaa Järvesuu v., eluk. Tallinn, Liivalaia 107-9, algh., rätsep, artell "Lasteriietus". 27.07.41 mobiliseeriti Punaarmeesse, Molotovi obl. Zakamsk, töökolonn, Eesti korpus, 921. laskurpolk, 21.12.42 teadmata kadunud Alekseikovo k. all. [ERAF kart. 23; ERA,1608-2-409, lk187; KRA,9-4-2; V.Luki in memoriam].

REHEMETS, Jüri, Vassili m, s. 1922, eluk. Harjumaa. 1941 mobiliseeriti Punaarmeesse, 25.01.43 langes Velikije Luki all. [V.Luki in memoriam].

REHEMETS, Teodor, Jegor m, s. 1909, eluk. Petserimaa. 1941 mobiliseeriti Punaarmeesse. [A.K. kaust 6-80].

REHEMETS, Vassili, Jüri m, s. 05.23, eluk. Tallinn, lihttööline. 07.41 mobiliseeriti Punaarmeesse, Eesti korpus, 354. laskurpolk, 25.01.43 langes sõjas. [ZEV III köide; KRA,9-4-2].

REHENBERG, Villem, Eduard ka Rekenberg m, s. 1923, eluk. Valgamaa. 1941 mobiliseeriti Punaarmeesse. [A.K. kaust 6-75].

REHEPAPP, Anton, Ivan m, s. 17.11.11 Saaremaa Muhu v., eluk. Muhu v. Kallaste k., algh., kalur, talupidaja. 02.08.41 mobiliseeriti Punaarmeesse, Tšeljabinski obl. Kamensk-Uralski, 819. ehituspataljon, Eesti korpus, 921. laskurpolk, 21.12.42 teadmata kadunud, oli saksa sõjavangis Polotskis ja teistes laagrites. [ERAF kart. 23; ERA,R-1606-1-187,lk177; KRA,9-4-2].

REHEPAPP, Nikolai, Vassili m, s. 24.09.05, eluk. Türi, raudteelane. 22.08.41 mobiliseeriti Punaarmeesse. [ZEV III köide].

REHEPÕLD, Elmar, Hans m, s. 12.02.08, eluk. Tallinn, trükitööline. 28.07.41 mobiliseeriti Punaarmeesse. [ZEV III köide].

REHESAAR, Endel, Jaan in ka Jakov m, s. 23.01.22, eluk. Tallinn. 03.07.41 mobiliseeriti Punaarmeesse, Eesti korpus, 15.06.46 surma teade ENSV Sõjakomissariaati. [ZEV III köide; KRA,9-4-3].

REHESAAR, Helmur, Jaan m, s. 15.02.14, eluk. Tallinn. 27.07.41 mobiliseeriti Punaarmeesse. [ZEV III köide].

REHESAAR, Viktor, Jaan m, s. 03.11.14 Virumaa Avanduse v., eluk. Avanduse v., Järvamaa, 8 kl., põllutööline, einelauapidaja. 22.07.41 mpobiliseeriti Punaarmeesse, Arhangelski obl., 112. tööpataljon, Eesti korpus. [ERAF kart. 23; ZEV III köide].

REHI, Johannes, Juhan m, s. 16.02.22, eluk. Läänemaa, põllutööline. 02.07.41 mobiliseeriti Punaarmeesse. [ZEV III köide].

REHI, Paul, Kristjan in. ka Eduard m, s. 28.07.17 Tallinn, eluk. Narva, Paemurru 16, algh., orkestrant, kohvik-restoran nr.1, 22. territoriaalkorpus, ajateenija. 24.07.41 mobiliseeriti Punaarmeesse, Sverdlovski obl. Rež, 787. ehituspataljon, Eesti korpus, 7. laskurdiviisi puhkpilliorkestris. [ERAF kart. 23; ZEV III köide; Ojakäär2; Vahter 16].

REHISTE, Peeter, Aleksander m, s. 05.12.19, eluk. Petserimaa Järvesuu v., põllutööline, ajateenija, tegevväelane, nooremseersant. 06.41 saadeti sunniviisil Venemaale, oli saksa sõjavangis Königsbergis, vab. Valgas 09.11.41. [ZEV IV köide; ERA,R-1606-1-187,lk46].

REHKLI, Harald, Peeter m, s. 21.02.13 Võrumaa Vaabina v., eluk. Narva-Jõesuu, algh., tööline, Puhkekodu nr.6, laohoidja, piirivalvur. 26.07.41 mobiliseeriti Narvas, Sverdlovski obl. Rež, 787. ehituspataljon, Eesti korpus, oli ravil Kalinini obl. Toržoki linna lähistel 30.12.42-25.03.43. [ERAF kart. 23; ZEV III köide; A.K. kaust 8].

REHO, Jakob, Paavel m, s. 1925, eluk. Petserimaa. 1941 mobiliseeriti Punaarmeesse. [A.K. kaust 6-67].

REHT, Feliks, Voldemar m, s. 28.05.05, eluk. Tallinn, ametnik. 21.08.41 mobiliseeriti Punaarmeesse. [ZEV III köide].

REHT, Peeter-Heinrich, Jakob m, s. 19.10.21, eluk. Saaremaa, põllutööline. 03.08.41 mobiliseeriti Punaarmeesse. [ZEV III köide].

REHTLA, Heino, Gustav m, s. 15.08.08, eluk. Tallinn, tööline. 27.07.41 mobiliseeriti Tallinn, Udmurdi ANSV Kambarka, 791. tööpataljon, surn. 1942 tööpatis. [ZEV III köide; A.K. tööpat.]. Täpsustamine: sünd. ka 1907.

REHTO, Aleksander, Johan m, s. 12.07.10 Kuban Dzitsinskaja, eluk. Tallinn, Tartu mnt. 91-1, 6 kl., maaler, maalrite artell. 27.07.41 mobiliseeriti Punaarmeesse, Kirovi obl. Kirovi raj., tööpataljon, Eesti korpus, arr. 01.04.43, trib. 15.05.43, §19-58-1b, 58-11, 8+3, tahtis üle minna sakslaste poolele. [ERAF kart. 23; R2 ar 27359].

REHTSALU, Oskar, August m, s. 1918, eluk. Tallinn, Sakala 41-13, autojuht. 13.12.44 mobiliseeriti Eesti Laskurkorpusesse. [KRA,1-3-2].

REI, Aleksander, Anton m, s. 14.12.16 Saaremaa Pöide v., eluk. Kuressaare, Pihla tee 1, algh., põllutööline, autojuht, autobaas "Ühendus". 01.08.41 mobiliseeriti Punaarmeesse, Tšeljabinski obl. Tšebarkul, töökolonn, Eesti korpus, 921. laskurpolk, 21.12.42 teadmata kadunud Alekseikovo k. all, oli saksa sõjavangis Polotskis ja teistes laagrites. [ERAF kart. 23; ZEV III köide; ERA,R-1606-1-187,lk177; KRA,9-4-2; V.Luki in memoriam].

REI, Aleksander, Ants m, s. 1917, eluk. Kuressaare, lukksepp. 02.08.41 mobiliseeriti Punaarmeesse. [ZEV III köide].

REI, Aleksander, Johan m, s. 27.07.19, eluk. Saaremaa, ajateenija, tegevväelane. 1941 saadeti sunniviisil Venemaale. [ZEV IV köide].

REI, Aleksei, Aleksander m, s. 27.02.20 Saaremaa Laimjala v., eluk. Kuressaare, algh., ehituspraktikant, Kuressaare Linnavalitsus. 01.08.41 Tšeljabinski obl. Tšebarkul, 794. töökolonn, Eesti korpus, 22.12.42 teadmata kadunud Alekseikovo k. all. [ERAF kart. 23; V.Luki in memoriam].

REI, Artur, Aleksander m, s. 30.07.15, eluk. Harjumaa Kehra, ajateenija. 22.07.41 mobiliseeriti Punaarmeesse, Eesti korpus, 925. laskurpolk. [ZEV III köide; A.K. kaust 14].

REI, Heino, Jaan m, s. 23.12.21 Tallinn, eluk. Tallinn, Liivalaia 96-7, 10 kl., õpilane, Vändra Keskkool. 02.07.41 mobiliseeriti Punaarmeesse, Tšeljabinsk, 1044. töökolonn, Eesti korpus. [ERAF kart. 23].

REI, Hendrik, Liisa m, s. 13.12.22, eluk. Viljandimaa, põllutööline. 03.07.41 mobiliseeriti Punaarmeesse. [ZEV III köide].

REI, Herman, Anton en ka Herbert m, s. 20.12.19, eluk. Saaremaa Pöide v, põllutööline, ajateenija, tegevväelane. 06.41 saadeti sunniviisil Venemaale, oli saksa sõjavangis Königsbergis, vab. Valgas 09.11.41. [ZEV IV köide; ERA,R-1606-1-187,lk46].

REI, Jaan, Mihkel m, s. 18.03.14 Saaremaa Laimjala v., eluk. Kuressaare, algh., motorist, Kuressaare Punase Risti sanitaarpunkt. 01.08.41 mobiliseeriti Punaarmeesse, Leningrad, kolh. "Punane Täht", puutööline, Eesti korpus, 354. laskurpolk, 16.01.43 langes Velikije Luki all. [ERAF kart. 23; V.Luki in memoriam; KRA,9-4-2].

REI, Konstantin m, eluk. Saaremaa Laimjala v. 1941 suvel mobiliseeriti Saaremaal, surn. tööpatis. [A.K. tööpat.].

REI, Konstantin, Aleksander m, s. 02.06.21, eluk. Saaremaa, põllutööline. 01.08.41 mobiliseeriti Punaarmeesse. [ZEV III köide].

REI, Konstantin, Johan m, s. 27.09.09, eluk. Saaremaa, meremees. 02.08.41 mobiliseeriti Punaarmeesse. [ZEV III köide].

REI, Richard, Peeter m Venemaa eestlane, s. 14.02.21 Petrogradi kub. Luuga, eluk. Leningradi obl. Luuga raj, 7 kl., kokk. 1942 Eesti korpus, 27.12.42 langes Velikije Luki all. [ERAF kart. 23; V.Luki in memoriam]. [RU].

REIAL m, eluk. Tallinn, reservlipnik. 1941 mobiliseeriti Punaarmeesse, Tšeljabinski obl. Tšebarkul, surn. [ERA,1608-2-409, lk187].

REIAL, Albert, Alviine m, s. 23.03.20, eluk. Tallinn, voorimees. 28.07.41 mobiliseeriti Punaarmeesse, viidi rongiga kell 20.30 Ülemiste jaamast Venemaale, viimane teade Kotlasest. [Eesti Sõna 23.03.43; ZEV III köide].

REIAL, Arkadi, Jakob m, s. 28.02.13 Virumaa Rakvere, eluk. Tallinn, Heeringa 12-16, 9 kl., pagar, Tallinna Tarbijate Kooperatiiv, 17. leivatööstus. 27.07.41 mobiliseeriti Punaarmeesse, Molotovi haigla, Eesti korpus. [ERAF kart. 23].

REIAL, Edmund-Feliks, Kristjan m, s. 19.10.22, eluk. Viljandimaa Suure-Jaani, äriteenija. 03.07.41 mobiliseeriti Punaarmeesse, Eesti korpus, 779. suurtükiväepolk. [ZEV III köide; A.K. kaust 6-40, kaust 11]. Täpsustamine: sünd. ka 1912.

REIAL, Eduard, Jakob m. 1941 mobiliseeriti Punaarmeesse, maetud Sverdlovski obl. Kamõšlovi kalmistu. [U.Usai 2R].

REIAL, Evald, Edgar m, s. 19.09.16, eluk. Tallinn, asp. ajateenija. 27.07.41 mobiliseeriti Punaarmeesse, 249. laskurdiviis, 925. laskurpolk, nooremseersant, surn. formeerimisel 11.04.42. [U.Usai IR; ZEV III köide].

REIAL, Mihhail, Paul m, s. 21.11.19 Virumaa Narva, eluk. Narva, Helsingi 7, 9 kl., treial, Eesti sõjavägi, tankipolk, ajateenija, tegevväelane. 06.41 saadeti sunniviisil Venemaale, 11. Armee kirjutaja, Eesti korpus, noorempolitruk. [ERAF kart. 23; ZEV IV köide].

REIAL, Nikolai, Paul m, s. 28.11.20, eluk. Virumaa Narva, vabrikutööline. 05.07.41 mobiliseeriti Punaarmeesse. [ZEV III köide].

REIAL, Tõnis, Tõnis m, s. 01.08.08 Põltsamaa, eluk. Tallinn, Linda 5-19, algh., autojuht, "Kawe", Tallinna hävituspataljon. 27.07.41 Sverdlovski obl. Rež, tööpataljon, Eesti korpus, 27. laskurpolk, 23.12.42 teadmata kadunud Velikije Luki all. [ERAF kart. 23; KRA,9-4-2; V.Luki in memoriam].

REIAL, Voldemar, Jaan m, s. 18.11.08 Narva, eluk. Narva, Parve 12, 4 kl., kingsepp. 27.07.41 mobiliseeriti Punaarmeesse, Arhangelski obl. Vinogradovski raj., 858. ehituspataljon, Eesti korpus. [ERAF kart. 23].

REIAP, Edmund, Oskar m, s. 1914 Tallinn, eluk. sama. 1941 Punaarmee, Eesti korpus, 779. suurtükiväepolk. [ERAF kart. 6-3].

REIART, Paul, Aleksander m, s. 11.03.22, eluk. Saaremaa, põllutööline. 03.08.41 mobiliseeriti Punaarmeesse. [ZEV III köide].

REICH, Aleksander, Arthur m Venemaa eestlane, s. 1926, eluk. Leningradi obl. 1942 Eesti korpus. [A.K. kaust 6]. [RU].

REICHENBACH, Aleksander m. 07.41 mobiliseeriti Punaarmeesse, 25.08.41 pääses hukkuvalt laevalt "Eestirand". [Linna Teataja 30.09.41].

REICHMAN, Juhan m, s. 1915, eluk. Pärnumaa. 1941 mobiliseeriti Punaarmeesse, Eesti korpus. [A.K. kaust 13].

REICHMANN, Geršon, Salomon ka Reihman,Herman,Solomon m juut, s. 11.20 Tallinn, eluk. Kirgiisi NSV Ussõk-Kuli raj. (perek.), Tallinn, 8 kl., kuduja, laotööline, militsionäär, Tallinna 1. hävituspataljon. 1941 mobiliseeriti Punaarmeesse, Tšeljabinski obl., puutööline, Eesti korpus, 368. laskurpolk, 30.12.42 langes Smoljanino k. all. [ERAF kart. 23; V.Luki in memoriam; KRA,9-4-2].

REIDAK, Rudolf, Ado m, s. 22.01.07, eluk. Harjumaa, ehitustööline. 22.07.41 mobiliseeriti Punaarmeesse. [ZEV III köide].

REIDI, Ilmar, Artur m, s. 28.12.21 Tallinn, eluk. sama, gümnaasiumiõpilane. 02.07.41 mobiliseeriti Punaarmeesse, Eesti korpus, 921. laskurpolk, siderood, võttis osa Eestimaa lahingutest, 24.10.44 sai Sõrve sääres haavata. [ZEV III köide; ERAF kart. 6-3].

REIDI, Lauri m, s. 1921, eluk. Tallinn. 1941 Punaarmee, Eesti korpus, 921. laskurpolk. [A.K. kaust 7].

REIDIK, Rudolf, Rudolf m. 06.07.41 mobiliseeriti Punaarmeesse, maetud Sverdlovski obl. Kamõšlovi kalmistu. [U.Usai 2R].

REIDLA, August, Jaan m, s. 29.01.10 Virumaa Vohnja v., eluk. Järvamaa Ambla v., 4 kl., talunik. 23.07.41 mobiliseeriti Punaarmeesse, Arhangelski obl. Kotlase raj., 109. töökolonn, Eesti korpus. [ERAF kart. 23].

REIDLA, August, Johan m, s. 25.11.22, eluk. Viljandimaa, põllutööline. 03.07.41 mobiliseeriti Punaarmeesse. [ZEV III köide].

REIDLA, Enn, Karl in ka Kaarel m, s. 23.03.08 Järvamaa Albu v., eluk. Lehtse v., 6 kl., mehaanik, Tallinna Masinatööstus. 27.07.41 mobiliseeriti Punaarmeesse, Sverdlovski obl. Krasnouralsk, motorist, Eesti korpus. [ERAF kart. 23; ZEV III köide].

REIDLA, Ernst m, s. 1911, eluk. Valgamaa. 1941 mobiliseeriti Punaarmeesse, Eesti korpus. [A.K. kaust 13].

REIDLA, Jaan, Jüri m, s. 29.06.22 Pärnu, eluk. Pärnumaa Sauga v., 6 kl., põllutööline, lukksepp, a/s "Kreenholm". 04.07.41 mobiliseeriti Punaarmeesse, Tšeljabinski obl. UAZ, 861. tööpataljon, Eesti korpus. [ERAF kart. 23].

REIDLA, Jüri, Elfriede m, s. 15.04.22 Tallinn, eluk. Tallinn, Lastekodu 13-12, tööstuskool, mehaanik, ujuvsüvendaja "Kappa". 05.07.41 mobiliseeriti Punaarmeesse, Saraatovi obl. Pugatšov, Eesti korpus. [ERAF kart. 23; ZEV III köide].

REIDLA, Lembit, Jüri m, eluk. Virumaa Väike-Maarja v. Pandivere as. 1941 mobiliseeriti Punaarmeesse, Rakvere Sõjakomissariaat, Eesti korpus, 20.03.45 langes Läti Kuramaa, maetud Dzirnieki. [A.K. kaust 1-60].

REIDLA, Osvald, August m, s. 25.12.14, eluk. Tallinn, laohoidja. 03.07.41 mobiliseeriti Punaarmeesse. [ZEV III köide].

REIDLA, Osvald-Erich, Joosep m, s. 16.12.16 Virumaa, eluk. Järvamaa Lehtse v., 6 kl., põllumees, raudteelane. 03.08.41 mobiliseeriti Punaarmeesse, viidi laevaga Venemaale, Arhangelski obl. Kotlas, 109. töökolonn, Eesti korpus, 27. laskurpolk, nooremseersant, 17.09.44 langes sõjas. [Eesti Sõna 13.04.43; ERAF kart. 23; ZEV III köide; KRA,9-4-2].

REIDLA, Paul, Teodor in ka Theodor m, s. 14.03.09, eluk. Tallinn, Alle tn, 3 kl., sadulsepp, sõjaväe remonditöökoda. 27.07.41 mobiliseeriti Punaarmeesse, Sverdlovski obl., tööpataljon, Eesti korpus, 300. laskurpolki, 17.03.45 langes Läti Kuramaa. [ERAF kart. 23; ZEV III köide; A.K. kaust 2-18; KRA,9-4-3].

REIDLA, Voldemar, Johannes m, s. 12.08.07 Peterburi kub. Gatšina, eluk. Narva, keskh., arveametnik, Kreenholmi lauatehas. 07.41 mobiliseeriti Punaarmeesse, Omski obl. Kalatšinski raj., kolh. "Budjonnõi", Eesti korpus, 249. laskurdiviis, 921. laskurpolk, võttis osa Velikije Luki, Eesti ja Kuramaa lahingutest. [ERAF kart. 23; ERAF kart. 6-3].

REIDMA, Ants, Otto m, s. 10.02.15, eluk. Tallinn, kangur vabrikus. 27.07.41 mobiliseeriti Punaarmeesse. [ZEV III köide].

REIDMA, Paul, Teodor m, eluk. Tallinn, Õle 12-3. 1941 mobiliseeriti Punaarmeesse, Vabariiklik Sõjakomissariaat, Eesti korpus, jefreitor, 17.03.45 langes Läti Kuramaa, maetud Tuški. [A.K. kaust 1-59].

REIDMA, Raimond m, eluk. Tallinn. 1941 mobiliseeriti Punaarmeesse, Tatari ANSV Kaasan, tööpataljon, Eesti korpus. [Ojakäär2; A.K. kaust 10].

REIDMAA, Aleksei m, eluk. Pärnumaa Tori. 03.07.41 mobiliseeriti Pärnus, Eesti korpus, langes korpuses. [A.K. tööpat.].

REIDMAN, Hendrik-Eduard, Juhannes ka Reidma, Heinrich-Eduard, Johannes m, s. 13.02.10 Järvamaa Väinjärve v., eluk. sama, 4 kl., põllutööline. 21.07.41 mobiliseeriti Punaarmeesse, Arhangelski obl., 112. töökolonn, Eesti korpus. [ERAF kart. 23; ZEV III köide].

REIDNA, Raimund, Karl en ka Raimond m, s. 16.01.21 Tallinn, eluk. Tallinn, Suur-Karja 22-10, keskh., joonestaja, konstruktor, kutsealune. 02.07.41 mobiliseeriti Punaarmeesse, 04.07.41 viidi laevaga Leningradi, Tatari ANSV, tööpataljon, 06.42 nähti teda Tšeljabinskis, tööpataljon, Eesti korpus, 373. laskurpolk, puhkpilliorkestris. [Eesti Sõna 08.04.43; ERAF kart. 23; A.K. kaust 9; ERAF kart. 6-3; Vahter 19].

REIDOLFF, Elmar, Karl m, s. 09.01.04, eluk. Tartu, lihttööline. 24.08.41 mobiliseeriti Punaarmeesse. [ZEV III köide].

REIEND, Rudolf, Hans m, s. 1920. 1941 mobiliseeriti Punaarmeesse, 27. laskurpolk, surn. 21.04.42. [U.Usai IR].

REIER, Ado, Ernst m, s. 09.05.22, eluk. Järvamaa, põllutööline. 01.07.41 mobiliseeriti Punaarmeesse. [ZEV III köide].

REIER, Albert, Hans m, s. 20.12.22, eluk. Järvamaa, tööstuskeskkooli õpilane. 03.07.41 mobiliseeriti Punaarmeesse. [ZEV III köide].

REIER, Alfred, Herman m, s. 20.03.21 Tallinn, eluk. Tallinn, Kopli 35-1, keskh., joonestaja, Riiklik Balti Manufaktuur. 02.07.41 mobiliseeriti Punaarmeesse, Tšeljabinsk, 1044. ehituspataljon, Eesti korpus. [ERAF kart. 23; ZEV III köide].

REIER, August, Madis m Venemaa eestlane, s. 24.03.09 Krasnojarski krai, eluk. Krasnojarski krai Jermakovskoje raj, haridusetа, sepp, sovh. Jermakovskoje. 1942 Eesti korpus. [ERAF kart. 23]. [RU].

REIER, Eduard, Karl in ka Kaarel m, s. 06.03.14 Pärnumaa, eluk. Pärnumaa Uue-Vändra Rõusa p/talu, Tallinn, 6 kl., autojuht, Kergetööstuse Rahvakomissariaat, Tallinn. 27.07.41 mobiliseeriti Punaarmeesse, samal ööl viidi laevaga Venemaale, Udmurdi ANSV Kambarka, 791. tööpataljon, Eesti korpus. [Eesti Sõna 06.04.43; ERAF kart. 23; ZEV III köide].

REIER, Elmar, Hans m, s. 07.12.17 Türi, eluk. Tallinn, Narva mnt. 35-10, keskh., raamatupidaja, Tallinna Toitlustustrust. 27.07.41 mobiliseeriti Punaarmeesse, Udmurdi ANSV Kambarka, 791. ehituspataljon, Eesti korpus. [ERAF kart. 23].

REIER, Hans-Victor, Hermann m, s. 29.03.14 Tallinn, eluk. Tallinn, Nurme 31, keskh., elektrik, Tallinna Elektrijaama laboratoorium. 27.07.41 mobiliseeriti Punaarmeesse, Sverdlovski obl. Rež, 788. töökolonn, Eesti korpus. [ERAF kart. 23].

REIER, Herbert m, s. 1921, eluk. Tallinn, tööstuskooli õpilane. 07.41 mobiliseeriti Punaarmeesse. [ZEV III köide].

REIER, Herman, Karl en ka Härman, in ka Kaarel m, s. 06.04.20 Harjumaa Järvakandi v., eluk. Järvakandi v., Tallinn, 7 kl., klaasivabriku tööline, peegelsepp, "Frankoonia". 03.07.41 mobiliseeriti Punaarmeesse, Tšeljabinsk, 1044. tööpataljon, Eesti korpus. [ERAF kart. 23; ZEV III köide].

REIER, Mart m, eluk. Pärnumaa. 1941 mobiliseeriti Punaarmeesse, Eesti korpus, langenud. [A.Pajunurm Pärnumaa].

REIER, Paul, Jaan m, s. 23.11.13, eluk. Tallinn, maaler. 27.07.41 mobiliseeriti Punaarmeesse. [ZEV III köide].

REIG, Eduard, Aleksander m, s. 06.12.22, eluk. Tallinn. 03.07.41 mobiliseeriti Punaarmeesse. [ZEV III köide].

REIGAM, Guido, Eduard m, s. 1926, eluk. Harjumaa Keila. 20.11.44 mobiliseeriti Punaarmeesse, tagavarapataljon, 8. korpus. [KRA,1-3-1].

REIGAS, Lembit, Johannes m, eluk. Tallinn. 1941 Punaarmee, Eesti korpus, 354. laskurpolk, 15.01.43 langes sõjas. [KRA,9-4-2].

REIGNA, Alfred, Peet m, s. 16.08.1892, eluk. Tallinn, ametnik. 09.08.41 mobiliseeriti Punaarmeesse. [ZEV III köide].

REIGO, Aleksander, Aleksander in ka Aleks m, s. 08.06.22, eluk. Virumaa Narva, kooliõpilane. 03.07.41 mobiliseeriti Punaarmeesse, Eesti korpus, 354. laskurpolk, tagavarapolk. [ZEV III köide; A.K. kaust 6-42, kaust 13; ERAF kart. 6-3].

REIGO, Edmund, Oskar m, s. 18.11.14 Tallinn, eluk. sama, kassapidaja. 27.07.41 mobiliseeriti Punaarmeesse, 1942 Eesti korpus, 483. suurtükiväepolk. [ZEV III köide; A.K. kaust 10; ERAF kart. 6-3].

REIGO, Eduard m, s. 1914, eluk. Tallinn. 1941 mobiliseeriti Punaarmeesse, Eesti korpus (1941-1945). [A.K. kaust 2-3].

REIGO, Erich, Aleksander en ka Eerik m venelane, s. 20.12.08 Riia, eluk. Tallinn, Ristiku 32-10, keskh., lukksepp, velsker, Evakohaigla nr.1. 28.07.41 mobiliseeriti Punaarmeesse, Arhangelski obl. Kotlase raj., tööpataljon, Eesti korpus, 22.12.42 teadmata kadunud Alekseikovo k. all, oli saksa sõjavangis Polotskis ja teistes laagrites. [ERAF kart. 23; ZEV III köide; ERA,R-1606-1-187,lk177; V.Luki in memoriam].

REIGO, Kustas, Jaan m, s. 11.07.05, eluk. Tallinn, puusepp. 21.08.41 mobiliseeriti Punaarmeesse. [ZEV III köide].

REIGO, Udo, Gustav m, s. 28.06.16 Tallinn, eluk. Tallinn, Kanarbiku 26/18, 6 kl., paberitööline, "Murrang". 27.07.41 mobiliseeriti Punaarmeesse, Arhangelski obl. Korjažma, 107. tööpataljon, Eesti korpus. [ERAF kart. 23].

REIHAN, Ivan, Adam m Venemaa eestlane, s. 03.05 Tveri kub, eluk. Kalinini obl. Teokovski raj.(?), 3 kl., kolhoosnik. 1942 Eesti korpus. [ERAF kart. 23]. [RU].

REIHENBERG, Aleksander m, s. 1917, eluk. Virumaa. 1941 mobiliseeriti Punaarmeesse, 16.01.43 langes Velikije Luki all. [V.Luki in memoriam].

REIHMANN, Leo, Salomon m juut, s. 30.09.09 Tallinn, eluk. sama, 9 kl., kaubatundja, vabrik "Simpleks". 07.41 mobiliseeriti Punaarmeesse, Tšeljabinski obl. Dalmatovo, tööline, Eesti korpus. [ERAF kart. 23].

REIHOLM, Edgar, Juhan m, s. 03.06.01, eluk. Tallinn, lukksepp. 22.07.41 mobiliseeriti Punaarmeesse. [ZEV III köide].

REIJO, Joel, Elias m, s. 26.07.08 Narva, eluk. Narva, Sanniku ag., 6 kl., autojuht, Kreenholmi Manufaktuur. 1941 Punaarmees, Narva rindel, Leningradi kaitsel, Eesti korpus. [ERAF kart. 23].

REIJO, Johannes, Elias m, s. 25.08.10 Narva, eluk. Narva, Aleksandri 1-4, 6 kl., äriteenija, lukksepp, Võru Majandusühisus. 26.07.41 mobiliseeriti Punaarmeesse, 8. Armee, Leningradi rindel, Eesti korpus. [ERAF kart. 23; ZEV III köide].

REIKAN, Riia, Juhan n, s. 1915, eluk. Tallinn, Koidula 5-2. 21.11.44 mobiliseeriti Punaarmeesse, MPVO. [KRA,1-3-1].

REIKOP, Alfred, Mihkel m, s. 13.09.22, eluk. Pärnumaa, põllutööline. 03.07.41 mobiliseeriti Punaarmeesse. [ZEV III köide].

REIKOP, Hermann, Kristjan m, s. 14.01.09, eluk. Tallinn, ametnik. 27.07.41 mobiliseeriti Punaarmeesse. [ZEV III köide].

REIKOP, Karl, Peet in ka Peeter m, s. 29.05.10 Pärnumaa Kaisma v., eluk. Tallinn, Maakri 11-9, 8 kl., autojuht, peenviina tehas "Emlo". 27.07.41 mobiliseeriti Punaarmeesse, Molotovi obl. Zakamsk, 792. ehituspataljon, Eesti korpus. [ERAF kart. 23; ZEV III köide].

REIKOP, Martin, Ado m Venemaa eestlane, s. 23.09.1897 Pärnumaa Kaisma v., eluk. Tšeljabinski obl. Verhneuralski raj, 3 kl., autojuht, sovh. "Krasnõi Oktjabr". 1942 Eesti korpus. [ERAF kart. 23]. [RU].

REIKOPP, Johannes m, eluk. Pärnumaa Sindi. 1941 mobiliseeriti Punaarmeesse, Bezimjanski, surn. 12.41 tüüfusesse. [ERA, 1608-2-409,lk160].

REIKSAAR, Edgar, Jaan m, s. 18.07.14, eluk. Võru, ohvitser, tegevväelane. 28.06.41 saadeti sunniviisil Venemaale. [ZEV IV köide].

REIKSAAR, Ervin, Jaan m, s. 18.06.14 Pärnumaa, eluk. Elva, ohvitser, tegevväelane. 29.06.41 saadeti sunniviisil Venemaale, oli saksa sõjavangis Königsbergis, arr. 30.08.47 Võru Kreutzwaldi 15, trib. 21.11.47, §58-1b, 25a. [ZEV IV köide; ERA,R-1606-1-187,lk46; R1].

REILAND, Hans m, eluk. Pärnu. 03.07.41 mobiliseeriti Pärnus, saatus teadmata. [A.K. tööpat.].

REILAND, Maks m, eluk. Pärnu. 1941 mobiliseeriti Punaarmeesse. [A.Pajunurm Pärnumaa].

REILE, Alfred m, s. 1925, eluk. Võrumaa. 1941 mobiliseeriti Punaarmeesse, Eesti korpus. [A.K. kaust 12].

REILE, Jaan, Jüri m, s. 1909, eluk. Tallinn. 1941 mobiliseeriti Punaarmeesse. [A.K. kaust 6-109].

REILE, Johan m, eluk. Tallinn. 1942 Eesti korpus. [A.K. kaust 10].

REILE, Meinhard m, eluk. Harjumaa Keila. 03.07.41 mobiliseeriti Tallinnas, saadeti Udmurdi ANSV Pelinskaja tööpatist surmalaagrisse, saatus teadmata. [A.K. tööpat.].

REILE, Oleg, Heinrich ka Reiljaan m, s. 27.03.19, eluk. Tallinn, tööstur. 02.07.41 mobiliseeriti Punaarmeesse. [ZEV III köide].

REILENT, Arno, Peet m, s. 29.11.22, eluk. Pärnumaa, põllutööline. 03.07.41 mobiliseeriti Punaarmeesse. [ZEV III köide].

REILENT, August m. 07.41 mobiliseeriti Punaarmeesse, 25.08.41 pääses hukkuvalt laevalt "Eestirand". [Linna Teataja 19.09.41].

REILENT, Erich-Marx, Hendrik m, s. 01.02.22, eluk. Pärnumaa, sadulsepp. 03.07.41 mobiliseeriti Punaarmeesse, Eesti korpus, 925. laskurpolk. [ZEV III köide; A.K. kaust 14].

REILES, Heinrich-Johannes, Johannes m, s. 14.10.21, eluk. Harjumaa Keila, raudteelane. 03.07.41 mobiliseeriti Punaarmeesse. [ZEV III köide].

REILES, Ilmar, August m, s. 19.08.21 Tallinn, eluk. Tallinn, Nurme 6-27, 9 kl., riidevärvija, tekstiiliviimistlusvabrik "Pioneer". 27.07.41 mobiliseeriti Punaarmeesse, Sverdlovski obl. Krasnouralsk, 789. tööpataljon, Eesti korpus. [ERAF kart. 23; ZEV III köide].

REILES, Johannes, Jaan m, s. 30.11.21, eluk. Mustla, tööline. 02.07.41 mobiliseeriti Punaarmeesse. [ZEV III köide].

REILES, Voldemar, Julie m, s. 12.11.20, eluk. Järvamaa Paide. 03.07.41 mobiliseeriti Punaarmeesse. [ZEV III köide].

REILI, Johannes, Eduard m, s. 1906. 1941 Venemaa. Oli 1943 Eesti laskurkorpuse laatsaretis ravil. [A.K. kaust 6-35].

REILI, Pavel, August m Venemaa eestlane, s. 14.08.14 Peterburi kub, eluk. Leningradi obl. Luuga, 4 kl., tööline, Vorovski nim. puhkekodu Luugas. 1942 Eesti korpus. [ERAF kart. 23]. [RU].

REILIK, Endel, Arnold m, s. 1925, eluk. Tallinn, Pikk 15-2. Õpilane. 1945 mobiliseeriti Eesti Laskurkorpusesse, EGMP. [KRA,1-3-2].

REILIK, Lembit-August, Heinrich m, s. 10.09.16, eluk. Tallinn. 08.08.41 mobiliseeriti Punaarmeesse. [ZEV III köide].

REILIK, Richard, Mart m, s. 23.03.08, eluk. Tallinn, maaler. 28.07.41 mobiliseeriti Punaarmeesse. [ZEV III köide].

REILJAN, August, Jaan m Venemaa eestlane, s. 07.01.03 Abhaasia, eluk. Rostovi obl. Taganrog, 7 kl., ehituskümnik, Tehas nr.347. 1942 Eesti korpus, Gorki, Tehas nr.215, 22.12.42 teadmata kadunud Burtsevo k. all. [ERAF kart. 23; V.Luki in memoriam]. [RU].

REILJAN, August, Karl m Venemaa eestlane, s. 21.01.16 Omski obl, eluk. Omski obl. Sidelnikovski raj.(?) Lileika, 2 kl., kolhoosnik. 1942 Eesti korpus. [ERAF kart. 23]. [RU].

REILJAN, Edgar, Jaan m, s. 02.05.18, eluk. Võrumaa, ajateenija, tegevväelane. 06.41 saadeti sunniviisil Venemaale. [ZEV IV köide].

REILJAN, Eduard m, s. 06.12.03. 06.41 saadeti sunniviisil Venemaale, oli saksa sõjavangis Königsbergis, jäi Saksamaale. [ERA,R-1606-1-187,lk46].

REILJAN, Endel, Eduard m, s. 1925, eluk. Valgamaa. 1941 mobiliseeriti Punaarmeesse. [A.K. kaust 6-74].

REILJAN, Herbert, Bruno m, s. 04.08.17, eluk. Võru, uus linnaosa, ametnik, ajateenija, tegevväelane, nooremseersant. 28.06.41 saadeti sunniviisil Venemaale, oli saksa sõjavangis Königsbergis vab. Valgas 09.11.41. [ZEV IV köide; ERA,R-1606-1-187,lk46].

REILJAN, Kalev, Eduard m, s. 1922, eluk. Valgamaa. 1941 mobiliseeriti Punaarmeesse. [A.K. kaust 6-82].

REILSON, Erich-Aleksander, Peeter m, s. 03.01.17 Tartu, Võru 158-1, eluk. Tallinn, 7 kl., maaler, Põllutöö Rahvakomissariaat, Tallinn. 07.41 mobiliseeriti Punaarmeesse, Molotovi obl. Zakamsk, 792. ehituspataljon, Eesti korpus, 7. laskurdiviis, 18.12.42 langes Velikije Luki all. [ERAF kart. 23; ZEV III köide; V.Luki in memoriam; KRA,9-4-2].

REIM, Nikolai, Ivan m Venemaa eestlane, s. 31.07.23 Petrogradi kub, eluk. Leningradi obl. Volossovo raj, algh., kolhoosnik, raudteelane. 1942 Eesti korpus. [ERAF kart. 23; A.K. kaust 13]. [RU].

REIM, Vladimir, Julius m, s. 14.09.14 Narva, eluk. Narva, Kreenholmi 17-42, algh., tekstiilitööline, Kreenholmi vabrik. 07.41 mobiliseeriti Punaarmeesse, Arhangelski obl., 859. töökolonn, Eesti korpus. [ERAF kart. 23].

REIMA, Aarne, Juhan m, s. 03.20 Saaremaa Pihtla v., eluk. sama, 8 kl., põllutööline. 07.41 mobiliseeriti Punaarmeesse, Tšeljabinski obl. Pokrovski raj., põllutööline kolhoosis, Eesti korpus. [ERAF kart. 23].

REIMA, Alfred, Jaan ka Reimaa m, s. 05.12.07 Tallinn, eluk. Tallinn, Viru 8-7, algh., kraavitööline, ETK transpordiosakond. 27.07.41 mobiliseeriti Punaarmeesse, Tšeljabinski obl., 793. tööpataljon, Eesti korpus. [ERAF kart. 23; ZEV III köide].

REIMA, Arno, Juhan m, s. 27.03.20, eluk. Saaremaa, põllutööline. 02.08.41 mobiliseeriti Punaarmeesse. [ZEV III köide].

REIMA, Rudolf, Peeter m, s. 03.01.21 Tallinn, eluk. Tallinn-Nõmme, Harku 11-3, 11 kl., keskkooliõpilane. 02.07.41 mobiliseeriti Punaarmeesse, Tšeljabinsk, tööpataljon, Eesti korpus. [ERAF kart. 23; ZEV III köide].

REIMA, Voldemar, Peeter m, s. 15.08.22 Tallinn, eluk. Tallinn-Nõmme, Harku 11-3, 11 kl., keskkooliõpilane. 02.07.41 mobiliseeriti Punaarmeesse, Tšeljabinsk, tööpataljon, Eesti korpus. [ERAF kart. 23].

REIMAA, Roland, Anton m, s. 17.12.22, eluk. Harjumaa. Tallinna Riigitööstuskeskkooli õpilane, kutsealune. 02.07.41 mobiliseeriti Punaarmeesse, maetud Sverdlovski obl. Kamõšlovi kalmistu. [U.Usai 2R; Eesti Sõna 05.43; ZEV III köide].

REIMAL, Aleksander m, s. 1912, eluk. Saaremaa, meister vabrikus. 07.41 mobiliseeriti Punaarmeesse. [ZEV III köide].

REIMAL, Arnold, Vassili ka Reimol m, s. 03.06.22 Saaremaa Pöide v., eluk. sama, algh., põllutööline, puusepp. 03.08.41 mobiliseeriti Punaarmeesse, Sverdlovski obl. UAZ, 820. tööpataljon, Eesti korpus, 15.01.43 langes Velikije Luki all. [ERAF kart. 23; ZEV III köide; KRA,9-4-2; V.Luki in memoriam].

REIMAL, Artur, Vassili m, s. 14.09.08, eluk. Saaremaa, põllutööline. 03.08.41 mobiliseeriti Punaarmeesse. [ZEV III köide].

REIMAL, Elmar, Vassili ka Reier m, s. 22.11.12 Saaremaa Pöide v., eluk. Laimjala v., algh., põllutööline, puusepp, ehitustööline. 03.08.41 mobiliseeriti Punaarmeesse, Sverdlovski obl. UAZ, 820. ehitus-töökolonn, Eesti korpus. [U.Usai 2R; ERAF kart. 23; ZEV III köide]. Täpsustamine: sünd. ka 22.11.1913.

REIMAL, Henn, Jaan m, s. 19.01.07 Tartumaa Pühajärve v., eluk. Narva, Madise 29-3, keskh., arveametnik, Kreenholmi Manufaktuur. 26.07.41 mobiliseeriti Punaarmeesse, Sverdlovski obl. Rež, 787. tööpataljon, Eesti korpus. [ERAF kart. 23].

REIMAL, Jaan, Jüri m, s. 02.12.22, eluk. Viljandimaa, põllutööline. 03.07.41 mobiliseeriti Punaarmeesse. [ZEV III köide].

REIMAL, Rudolf, Gustav m, s. 07.07.04, eluk. Läänemaa, põllutööline. 20.08.41 mobiliseeriti Punaarmeesse. [ZEV III köide].

REIMAL, Viktor, Vassili m, s. 27.09.12, eluk. Kuressaare, äriteenija. 03.08.41 mobiliseeriti Punaarmeesse. [ZEV III köide].

REIMAL, Voldemar, Vassili ka Reimann, Reier m, s. 30.04.25 Saaremaa Pöide v., eluk. sama, algh., põllutööline. 01.08.41 mobiliseeriti Punaarmeesse. Tšeljabinski obl. Tšebarkul, puusepp, Eesti korpus. [ERAF kart. 23; ZEV III köide]. Täpsustamine: sünd. ka 30.04.1915.

REIMAN, Aleksander, Toomas m Venemaa eestlane, s. 03.12.1900 Peterburi kub, eluk. Kirovi obl. Kotelnitš, algh., tööline. 1942 Eesti korpus. [ERAF kart. 23]. [RU].

REIMAN, August, Bernhard m, eluk. Tallinn. 1941 mobiliseeriti Punaarmeesse, 11.01 43 langes Velikije Luki all. [V.Luki in memoriam].

REIMAN, Endel, Johannes m, s. 1921, eluk. Tallinn. 03.07.41 mobiliseeriti Punaarmeesse, viidi laevaga "Tõnu" Venemaale, tööpataljon 1941-1942, Eesti korpus. [Eesti Sõna 13.04.43; kv III/48; A.K. kaust 6-20, kaust 10].

REIMAN, Endel, Tõnis m, s. 1922, eluk. Raplamaa Raikküla v. 1941 mobiliseeriti Punaarmeesse, tööpataljon. [Raplamaa Raikküla v.].

REIMAN, Ernst, Johannes ka Reimann, in ka Juhan m, s. 14.05.09 Harjumaa Anija v., eluk. Saku, algh., tisler, ehitustööline, Tallinna Toidukaubastu sovhoos. 22.07.41 mobiliseeriti Punaarmeesse, Arhangelski obl. Mezen, 859. üksik-ehituskolonn, Eesti korpus, 27. laskurpolk. [ERAF kart. 23; ZEV III köide; ERAF kart. 6-3].

REIMAN, Gustav, Eduard m, s. 26.01.11 Peterburi kub, eluk. Tallinn. 1941 Punaarmee, Eesti korpus, 27. laskurpolk, võttis osa Eesti lahingutest. [ERAF kart. 6-3].

REIMAN, Hugo m. 1941 Punaarmee, 22. territoriaalkorpus, 07.41 langes Porhovi all. [KRA,9-4-5].

REIMAN, Hugo, Tõnis m, s. 03.07.07 Viljandi, eluk. Tallinn, kõrgh., loomaarst, ENSV Põllutöö Rahvakomissariaat, vet. valitsuse juhataja. 10.08.41 mobiliseeriti Punaarmeesse, Sverdlovski obl. Ivdel, tööline, Eesti korpus. [ERAF kart. 23; ZEV III köide]. Täpsustamine: sünd. ka 22.06.1907.

REIMAN, Jaan, Jüri m, s. 10.1899 Viljandimaa, eluk. Tallinn, algh., tisler, militsionäär. 1941 Punaarmee, Tšeljabinski obl., tööline, Eesti korpus, 354. laskurpolk, 08.05.45 surma teade ENSV Sõjakomissariaati. [ERAF kart. 23; KRA,9-4-3].

REIMAN, Jeremei, Ivan m Venemaa eestlane, s. 01.1897 Krasnojarski krai, eluk. sama, algh., sepp, sovh. "Zoloto". 1942 Eesti korpus. [ERAF kart. 23]. [RU].

REIMAN, Johannes m. 03.08.41 mobiliseeriti Punaarmeesse, viidi laevaga "Tõnu" Venemaale. [Eesti Sõna 13.04.43].

REIMAN, Johannes, Albert ka Reitman m, s. 13.06.16 Tartu, eluk. Tapa, 8 kl., zootehnik, miilitsavolinik. 07.07.41 Punaarmee, Jaroslavli obl., Kostroma, NKVD erilaager, Tšeljabinski traktoritehas, Eesti korpus, 27. laskurpolk, velsker, võttis osa Velikije Luki, Eesti ja Kuramaa lahingutest. [ERAF kart. 23; ERAF kart. 6-3].

REIMAN, Lembit, Madis m, s. 20.11.16 Tallinn, eluk. sama, kõrgh., raamatupidaja. 27.07.41 mobiliseeriti Punaarmeesse, arr. 08.09.41, trib. 25.11.41, §19-58-1b, surmaotsus, otsus täide viidud 06.01.42. [ZEV III köide; R2 ar 28352].

REIMAN, Maksimilian, Ivan m Venemaa eestlane, s. 02.1891 Tartu, eluk. Moskva, sõjakool, ökonomist, NSVL Toiduainetetööstuse Rahvakomissariaat, reservohvitser. 1942 Eesti korpus. [ERAF kart. 23; A.K. kaust 6-29]. [ru].

REIMAN, Martin, Madis ka Reimann m, s. 23.11.07 Riia, eluk. Narva, Kreenholmi 22-7, algh., tekstiilitööline, Kreenholmi vabrik. 26.07.41 mobiliseeriti Punaarmeesse, Sverdlovski obl. Rež, 787. ehituspataljon, Eesti korpus, 779. suurtükiväepolk, radist. [ERAF kart. 23; ERAF kart. 6-3].

REIMAN, Oskar, Jüri m, s. 24.10.10 Viljandimaa Kõpu v., eluk. sama, algh., pottsepp. 07.41 mobiliseeriti Punaarmeesse, Tšeljabinski obl. Verhneuralski raj., sovh. "Krasnõi Oktjabr", Eesti korpus, 300. laskurpolk, 13.12.42 langes Velikije Luki all. [ERAF kart. 23; KRA,9-4-2].

REIMAN, Roland, Anton m, s. 1922. 1941 mobiliseeriti Venemaale, 300. laskurpolk, surn. 30.04.42. [U.Usai IR].

REIMAN, Roman, August m. 1941 Punaarmee, Eesti korpus, 05.10.44 surma teade ENSV Sõjakomissariaati. [KRA,9-4-3].

REIMAN, Rudolf m, eluk. Tallinn. 03.07.41 suvel mobiliseeriti Tallinnas, Arhangelski obl. Jarensk, tööpataljon, Eesti korpus. [A.K. tööpat.].

REIMAN, Rudolf, Karl m Venemaa eestlane, s. 16.04.1899, eluk. Novosibirski obl. Zõrjanskoje raj, algh., kolhoosnik, kolh. "Säde". 1942 Eesti korpus. [ERAF kart. 23]. [RU].

REIMAN, Voldemar, Anton m, s. 1907 Narva. 07.41 viidi Venemaale. [Eesti Sõna 05.03.43].

REIMAN, Ülo, Kristjan m, s. 28.03.22 Pärnu, eluk. Tallinn, lukksepp. 03.07.41 mobiliseeriti Punaarmeesse, viidi laevaga "Tõnu" Venemaale, Tšeljabinski obl., tööpataljon, Eesti korpus, 354. laskurpolk. [Eesti Sõna 13.04.43; ZEV III köide; A.K. tööpat. kart.; ERAF kart. 6-3].

REIMAND, Arnold, Jaan m, s. 24.02.19, eluk. Põltsamaa, aspirant, tegevväelane. 16.05.41 saadeti sunniviisil Venemaale, Eesti korpus, 7. laskurdiviis, 300. laskurpolk, automaatur. [ZEV IV köide; A.K. kaust 12; ERAF kart. 6-3].

REIMANN, Alfred, Albert ka Reiman m, s. 22.12.18, eluk. Tallinn, Kannikese 5-1, ajateenija, tegevväelane, kapral. 29.06.41 saadeti sunniviisil Venemaale, oli saksa sõjavangis Königsbergis, vab. Valgas 09.11.41. [ZEV IV köide; ERA,R-1606-1-187,lk46].

REIMANN, Arnold, Karl m, s. 1918 Narva, eluk. Rapla. 1941 Punaarmee, Eesti korpus, 7. laskurdiviis, 23. suurtükiväepolk, radist. [ERAF kart. 6-3].

REIMANN, August, Madis m, s. 02.12.12 Läänemaa Paadrema v., eluk. Tallinn, algh., äriteenija, firma "Lihaeksport". 27.07.41 mobiliseeriti Punaarmeesse, Udmurdi ANSV Kambarka, tööpataljon, Eesti korpus. [ERAF kart. 23].

REIMANN, Elmar, Johan m, s. 24.10.04, eluk. Harjumaa, kraavitööline. 20.08.41 mobiliseeriti Punaarmeesse. [ZEV III köide].

REIMANN, Emil, Maria m, s. 13.08.14, eluk. Harjumaa, tööline Lihaekspordis. 22.07.41 mobiliseeriti Punaarmeesse. [ZEV III köide].

REIMANN, Endel, Johannes m, s. 24.07.21 Pärnu, eluk. Tallinn, Linda 5-8 (van.), keskh., raamatupidaja, Balti sõjaväeringkonna varustusvalitsuse remonditöökoda. 02.07.41 mobiliseeriti Punaarmeesse, Tšeljabinsk, 1046. tööpataljon, Eesti korpus. [ERAF kart. 23].

REIMANN, Endel, Tõnis in ka Tõnus m, s. 05.05.22 Harjumaa Raikküla v., eluk. sama, algh., põllutööline, tööline raudteel. 03.08.41 mobiliseeriti Punaarmeesse, Sverdlovski obl. Rež, metsatööstus, Eesti korpus. [ERAF kart. 23; ZEV III köide]. Täpsustamine: sünd. ka 05.05.1923.

REIMANN, Hugo, Karl m, s. 23.07.19, eluk. Viljandimaa Põltsamaa v., põllutööline, ajateenija, tegevväelane. 06.41 saadeti sunniviisil Venemaale, oli saksa sõjavangis Königsbergis, vab. Valgas 09.11.41. [ZEV IV köide; ERA,R-1606-1-187,lk46].

REIMANN, Johannes, Jakob m, s. 09.09.1886, eluk. Tallinn, keskh., raamatupidaja, Balti sõjaväeringkonna töökoda. 08.08.41 mobiliseeriti Punaarmeesse, Sverdlovski obl. Ivdel, raamatupidaja, Eesti korpus. [ERAF kart. 23].

REIMANN, Johannes, Johannes m, s. 28.08.22, eluk. Läänemaa, põllutööline. 03.07.41 mobiliseeriti Punaarmeesse. [ZEV III köide].

REIMANN, Karl m, eluk. Saaremaa Kuressaare v. 1941 mobiliseeriti Punaarmeesse, Tšeljabinski obl. Tšebarkul, surn. 1942 suvel. [ERA,1608-2-409,lk187].

REIMANN, Karl, Peeter ka Reiman m, s. 10.03.18 Harjumaa Rapla v., eluk. sama, algh., talupidaja, ajateenija, tegevväelane. 24.06.41 saadeti sunniviisil Venemaale, oli saksa sõjavangis Königsbergis, vab. Valgas 09.11.41, arr. 20.01.45 Rapla v. Valtu mõis, §58-1b, vab. 20.07.45, pärast vabastamist suunati filtratsoonilaagrisse., [ZEV IV köide; ERA,R-1606-1-187,lk46; R2 2275-E]. Täpsustamine: sünd. ka 10.05.18.

REIMANN, Leo, Madis m, s. 23.02.11 Pärnu, eluk. Tallinn, Jakobsoni 53-7, algh., puukaupmees, maaler. 27.07.41 mobiliseeriti Punaarmeesse, Sverdlovski obl. Krasnouralsk, 789. tööpataljon, Eesti korpus. [ERAF kart. 23].

REIMANN, Oskar, Johan m. 1941. a. mobiliseeriti Punaarmeesse, maetud Sverdlovski obl. Kamõšlovi kalmistu. [U.Usai 2R].

REIMANN, Oskar, Tõnis m, s. 27.10.15 Harjumaa Raikküla v., eluk. sama, keskh., äriteenija, Rapla Tarbijate Kooperativ. 22.07.41 mobiliseeriti Punaarmeesse, Arhangelski obl., tööpataljon, Eesti korpus. [ERAF kart. 23; ZEV III köide]. Täpsustamine: sünd. ka 14.10.1915.

REIMANN, Rudolf, Ado m, s. 25.09.09, eluk. Tallinn, ametnik. 27.07.41 mobiliseeriti Punaarmeesse. [ZEV III köide].

REIMANN, Valdek, Karl m, s. 1923, eluk. Viljandimaa, põllutööline. 03.07.41 mobiliseeriti Punaarmeesse. [ZEV III köide].

REIMANN, Verner, Madis m, s. 24.03.10, eluk. Tallinn, insener. 27.07.41 mobiliseeriti Punaarmeesse. [ZEV III köide].

REIMANN, Voldemar, Tõnis m, s. 18.08.12 Harjumaa Raikküla v., eluk. Tallinn, algh., propsidekoorija, tööline, Tarbijate Keskühing. 28.07.41 mobiliseeriti Punaarmeesse, Arhangelski obl. Solvõtšegodsk, 110. töökolonn, Eesti korpus. [ERAF kart. 23; ZEV III köide].

REIMER, Adolf, Gustav m Venemaa eestlane, s. 28.05.19 Altai krai, eluk. Altai krai Beloglazovi raj, 5 kl., tööline, Punaarmees. 772. tööpataljon, Eesti korpus. [ERAF kart. 23]. [RU].

REIMER, Aleksander-Ferdinand, Aleksander m, s. 03.10.12 Virumaa Salla v., eluk. Alutaguse v. Mudajõe k., 4 kl., kaevur, Viivikonna kaevandus. 26.07.41 mobiliseeriti Punaarmeesse, Sverdlovski obl. Rež, Eesti korpus. [ERAF kart. 23].

REIMER, Arthur, Johannes m, s. 04.01.14, eluk. Harjumaa, vangivalvur. 22.07.41 mobiliseeriti Punaarmeesse. [ZEV III köide].

REIMER, Jaan, Gustav m Venemaa eestlane, s. 03.01.09 Ordžonikidze raj, eluk. Altai krai Beloglazovski raj.(?) Estonia k., 4 kl., traktorist. Kemerovo, 1475. töökolonn, Eesti korpus. [ERAF kart. 23]. [RU].

REIMER, Karl, Nikolai m Venemaa eestlane, s. 1893, eluk. Leningradi obl. 1942 Eesti korpus. [A.K. kaust 6]. [RU].

REIMER, Ludvig, Johannes m, s. 07.09.19, eluk. Virumaa Kunda, ajateenija, tegevväelane. 1941 saadeti sunniviisil Venemaale. [ZEV IV köide].

REIMER, Osvald, Mihkel m, s. 17.09.20 Harjumaa Iru v., eluk. sama, 6 kl., kalur. 03.07.41 mobiliseeriti Punaarmeesse, Udmurdi ANSV, tööpataljon, Eesti korpus, 27. laskurpolk, surn. 10.08.42. [U.Usai IR; ERAF kart. 23].

REIMER, Robert, Gustav m Venemaa eestlane, s. 14.01.22 Altai krai, eluk. Altai krai Beloglazovski raj. Estonia k., 5 kl., kolhoosnik. 1942 Eesti korpus. [ERAF kart. 23]. [RU].

REIMER, Viktor, Mihkel m, s. 19.05.13, eluk. Tallinn, kalur. 27.07.41 mobiliseeriti Punaarmeesse. [ZEV III köide].

REIMERE, Rudolf-Edmund, Hans m, s. 29.12.1895 Tallinn, eluk. sama, staabisekretär, EV sõjaväeametnik, ametnikohvitser. 16.08.41 mobiliseeriti Punaarmeesse, evakuatsiooni ajal Soome lahel viibis lennukipommi tabamuse saanud aurikul "Sibir", kuid pääse, haigena viidi Kroonlinnast Nõukogude tagalasse, arr. Taškendi lähedases sõjaväehaiglas, kus talle esitati süüdistus spionaažis ja nõukogudevastases tegevuses, mõisteti Kesk-Aasia sõjaväeringkonna sõjatribunalis 13.08.42 surma (Usbeki NSV §62-1, 66-2 alusel) ja hukati 12.10.42 Taškendi NKVD vanglas. [ZEV III köide; J.Pihlau, Auraamat; R3 4949-E, 4226-E].

REIMETS, Ambrosi, Mihkel m, s. 1918, eluk. Tallinn, Tompi 41-1, pagar. 01.02.45 mobiliseeriti "ENSV majandusse". [KRA,1-3-4].

REIMETS, August, Johannes m, s. 27.03.18 Tartumaa Vaimastvere v., eluk. Vaimastvere v. Pedja rdtj. (van.), 6 kl., äriteenija, ajateenija Kose al. 1941 Punaarmees, 614. suurtükipolk, Eesti korpus. [ERAF kart. 23].

REIMETS, August, Juhan in ka Johannes m, s. 27.03.16, eluk. Tartumaa Jõgeva v., ajateenija, tegevväelane. 06.07.41 saadeti sunniviisil Venemaale, Tartu Sõjakomissariaat, Eesti korpus, seersant, 18.03.45 langes Läti Kuramaa, maetud Dzirnieki. [A.K. kaust 1-60; ZEV IV köide].

REIMETS, Elmar, Mihkel m, s. 25.03.16, eluk. Haapsalu, sõiduvoorimees. 22.07.41 mobiliseeriti Punaarmeesse. [ZEV III köide].

REIMETS, Helmut, Karl en. ka Elmut m, s. 05.12.21 Rakvere, eluk. sama, 9 kl., mööbelsepp, "Viru mööbel", Rakvere. 04.07.41 mobiliseeriti Punaarmeesse, Sverdlovski obl. Kamensk, 861, tööpataljon, Eesti korpus, 7. laskurdiviis, 354. laskurpolk, miinipildur. [ERAF kart. 23; ZEV III köide; ERAF kart. 6-3].

REIMETS, Jaan m, s. 03.12.18, eluk. Pärnumaa Kaisma v. 06.41 saadeti sunniviisil Venemaale, oli saksa sõjavangis Königsbergis, vab. Valgas 09.11.41. [ERA,R-1606-1-187,lk46].

REIMETS, Rein, Juhan m, s. 12.12.10 Tallinn, eluk. Viljandi, Lühike 8-4, 8 kl., kingsepp, Viljandi hävituspataljon. 1941 Leningradi hospidalis, Eesti korpus. [ERAF kart. 23].

REIMI, Johannes, Jakob m, s. 1909. 1941 mobiliseeriti Punaarmeesse, 249. laskurdiviis, 925. laskurpolk, surn. formeerimisel 16.06.42. [U.Usai IR].

REIMO, Ants, Hans m, s. 09.02.16, eluk. Harjumaa, tellisetehasetööline. 22.07.41 mobiliseeriti Punaarmeesse. [ZEV III köide].

REIMO, Heino, Jaan m, s. 31.05.20, eluk. Viljandimaa, põllutööline. 03.07.41 mobiliseeriti Punaarmeesse. [ZEV III köide].

REIMUND, Valter, Anton m, s. 02.03.09, eluk. Harjumaa, vabrikutööline. 23.07.41 mobiliseeriti Punaarmeesse. [ZEV III köide].

REIN, Arnold, Karl m Venemaa eestlane, s. 1914 Tartu, eluk. Jaroslavli obl. Danilov, 2 kl., traktorist, MTJ. 1942 Eesti korpus, 01.01.43 teadmata kadunud Velikije Luki all. [ERAF kart. 23; V.Luki in memoriam]. [RU].

REIN, Elmar, Jaan m, s. 04.07.22, eluk. Pärnumaa, põllutööline. 03.07.41 mobiliseeriti Punaarmeesse. [ZEV III köide].

REIN, Ervin-Erich, Jossif in ka Josef m, s. 23.08.16 Tallinn, eluk. Tallinn, Graniidi 1-7, keskh., dispetšer, Tallinna Transport. 08.08.41 mobiliseeriti Punaarmeesse, Sverdlovski obl. Ivdel, Maslovo, Krasnouralsk, metsatööline, Eesti korpus, nooremleitnant, 05.10.44 langes Saaremaal. [A.K. kaust 5-5; ERAF kart. 23; ZEV III köide; ERAF kart. 6-3; KRA,9-4-2].

REIN, Ferdinand, Karl m, s. 11.09.1889, eluk. Tallinn, ametnik. 08.08.41 mobiliseeriti Punaarmeesse. [ZEV III köide].

REIN, Georgi, Georgi m, s. 07.02.14, eluk. Tallinn. 28.07.41 mobiliseeriti Punaarmeesse. [ZEV III köide].

REIN, Herman m, s. 10.11.19, eluk. Saaremaa Muhu v., meremees. 06.41 saadeti sunniviisil Venemaale, oli saksa sõjavangis Königsbergis, vab. Valgas 09.11.41. [ERA,R-1606-1-187,lk46].

REIN, Jaan, Jüri m, s. 1909, eluk. Tallinn, Sinika 3-15. 05.11.44 mobiliseeriti Punaarmeesse, tagavarapataljon, 8. korpus. [KRA, 1-3-1].

REIN, Johannes, Aleksander m, s. 07.01.22, eluk. Virumaa Narva v., 6 kl., tööline. 07.41 mobiliseeriti Punaarmeesse, Tšeljabinski obl., 861. tööpataljon, Eesti korpus. [ERAF kart. 23].

REIN, Jossif, Vladimir m, s. 15.03.21 Narva, eluk. Tallinn, 9 kl., rätsep, õmblusartell. 1941 Punaarmees, Tatari ANSV Kaasan, Eesti korpus. [ERAF kart. 23].

REIN, Kalev, Juhannes m, s. 06.07.10 Järvamaa, eluk. Järvamaa Väinjärve v, 4 kl., tööline. 23.07.41 mobiliseeriti Punaarmeesse, Arhangelski obl. Limenda lauavabrik, tööline, Eesti korpus. [ERAF kart. 23].

REIN, Karl m. 07.41 mobiliseeriti Punaarmeesse, 25.08.41 pääses hukkuvalt laevalt "Eestirand". [Linna Teataja 09.09.41].

REIN, Karl, Peeter m Venemaa eestlane, s. 1903, eluk. Leningradi obl. 1942 Eesti korpus. [A.K. kaust 6]. [RU].

REIN, Ralf, Regard en. ka Ralph, in ka Richard m, s. 21.06.20 Tallinn, eluk. Tallinn, Valgevase 9-1, üliõpilane, raamatupidaja. 02.07.41 mobiliseeriti Punaarmeesse, Tšeljabinsk, 1044. töökolonn, Eesti korpus. [ERAF kart. 23; ZEV III köide].

REINALDI, Viktor, Jaan m, s. 31.01.10, eluk. Tallinn, kingsepp. 20.07.41 mobiliseeriti Punaarmeesse. [ZEV III köide].

REINAPUU, Eerik, Ludvig ka Reinapu, en ka Erik m, s. 27.06.15 Tartumaa Voore v., eluk. Tallinn, 6 kl., puusepp, Riidevabrik "Keila", lukksepp. 27.07.41 mobiliseeriti Punaarmeesse, Sverdlovski obl., 788. tööpataljon, Eesti korpus. [ERAF kart. 23; ZEV III köide].

REINAR m. Eesti korpus 1942-1945, seersant. [Uraalidest 223].

REINART, Aleksander, Vassili m, s. 30.11.17, eluk. Saaremaa Laimjala v., talupidaja. 10.08.41 mobiliseeriti Punaarmeesse, Tšeljabinski obl UAZ, surn. 18.12.41 kopsupõletikku, ka kõhutõppe. [ZEV III köide; ERA,1608-2-409,lk160,187].

REINART, Alfred-Voldemar, Kustas m, s. 05.08.18, eluk. Läänemaa, põllutööline. 22.07.41 mobiliseeriti Punaarmeesse. [ZEV III köide].

REINART, Arnold, Jaan m, s. 27.05.22, eluk. Viljandimaa, põllutööline. 03.07.41 mobiliseeriti Punaarmeesse. [ZEV III köide].

REINART, Gustav, Gustav m, s. 15.04.07 Läänemaa Palivere, eluk. Kullamaa v. Maidla k., 4 kl., põllutööline. 22.07.41 mobiliseeriti Punaarmeesse,Vologda obl. 234. tööpataljon, Eesti korpus. [ERAF kart. 23; ZEV III köide]. Täpsustamine: sünd. ka 15.11.1907.

REINART, Herman, Karl m, s. 24.05.17 Saaremaa Kuressaare v., eluk. sama, remonttööline. 02.07.41 mobiliseeriti Punaarmeesse, arr. 08.12.44, trib. 30.06.45, §58-1b, 58-11, 10+5, Karaganda obl. Pestšanlag, vab. 30.01.56. [ZEV III köide; R1].

REINART, Konstantin, Anton m, s. 31.05.13, eluk. Saaremaa, talupidaja. 01.08.41 mobiliseeriti Punaarmeesse. [ZEV III köide].

REINART, Martin, Mart m, s. 09.02.16 Järvamaa Võhmuta v., eluk. sama, 6 kl., sepp oma sepikojas. 07.41 mobiliseeriti Punaarmeesse, Arhangelski obl. Kotlas, ehituskontori sepp, Eesti korpus. [ERAF kart. 23].

REINART, Vassili, Vassili m, s. 25.07.14, eluk. Saaremaa, äriteenija. 10.08.41 mobiliseeriti Punaarmeesse. [ZEV III köide].

REINARU, August, Johannes in ka Juhan, Johan m, s. 13.01.12 Viljandimaa Taevere v. Suure-Jaani, eluk. Tallinn, 4 kl., motorist, Tallinna Ehitustrust nr.16. 27.07.41 mobiliseeriti Punaarmeesse, Arhangelski obl. Korjažma, metsatöödel, Eesti korpus. [ERAF kart. 23; ZEV III köide; A.K. kaust 6-35].

REINARU, Johannes, Karl m, s. 16.10.12 Saaremaa Kuressaare v., eluk. Tallinn, Tina 13-2, keskh., konstaabel, raamatupidaja, Tallinna Linna Elamutevalitsus, sõjaväelane. 26.07.41 suvel mobiliseeriti ja viidi Venemaale, Udmurdi ANSV Kambarka, 791. tööpataljon, Eesti korpus, arr. 16.10.42, erin. 11.09.43, §58-10 lg.2, 5a, Sverdlovski obl. Sosva, surn. 17.10.45, nõukogudevastane agitatsioon. [Eesti Sõna 11.02.42; ERAF kart. 23; ZEV III köide; R2 8249-E].

REINARU, Joosep, Karl ka Reinart m, s. 28.07.21 Saaremaa, eluk. sama, gümnaasiumi õpilane. 07.08.41 suvel mobiliseeriti ja viidi Venemaale, Eesti korpus, 7. laskurdiviis, 300. laskurpolk, võttis osa Velikije Luki lahingutest, 12.42 sai haavata. [Eesti Sõna 11.02.42; ZEV III köide; Pao II/32; ERAF kart. 6-3].

REINARU, Otto, Johan en. ka Ott m, s. 07.13 Viljandimaa Taevere v., eluk. Tallinn, Majaka 25, 6 kl., põllutööline, sõjakaitse töödel Tallinnas. 07.41 mobiliseeriti Punaarmeesse, Tšeljabinski obl. Zlatoust, 793. töökolonn, Eesti korpus, surn., maetud Sverdlovski obl. Kamõšlovi kalmistu. [U.Usai 2R; ERAF kart. 23].

REINARU, R. m, eluk. Võhma. 1941 mobiliseeriti Punaarmeesse, Tšeljabinski obl. Tšebarkul, surn. 1942 suvel. [ERA,1608-2-409,lk187].

REINAS, August, Liisa m, s. 20.03.02 Läänemaa Kullamaa v., eluk. Tartumaa Siimusti, 2 kl., autojuht, Siimusti savitööstus, keraamika põletaja. 07.41 mobiliseeriti Punaarmeesse, Tšeljabinski obl. Uiskoje raj., autojuht, Eesti korpus. [ERAF kart. 23].

REINAS, Endel, Karl m, s. 22.08.16 Tallinn, eluk. Tallinn, Wismari 8-7, tööstuskool, treial, "Ilmarine". 27.07.41 mobiliseeriti Tallinnas, viidi laevaga "Stalin" Venemaale, Tšeljabinski obl. Zlatoust, Eesti korpus, 354. laskurpolk, 27.12.42 langes Velikije Luki all. [Eesti Sõna 17.03.43; ERAF kart. 23; KRA,9-4-3; V.Luki in memoriam].

REINAS, Heinu, Kustas m, s. 16.05.11 Peterburi kub. Gdovi ringk, eluk. Harjumaa, 4 kl., põllutööline. 23.07.41 mobiliseeriti Punaarmeesse, arr. 30.12.41, erin. 25.07.42, §19-58-1b, 58-10 lg.2, 10a. [ZEV III köide; R2 ar 28376].

REINAS, Kaljo, Gustav m, s. 24.12.22 Tallinn, eluk. Tallinn, Katusepapi 16-5, 8 kl., elektrik, mähkija "Voltas". 02.07.41 mobiliseeriti Punaarmeesse, 17. tagavaralaskurpolk, väljaõppel 14.07.41-19.09.41, kuni 17.01.42 Tšeljabinski obl., 1044. tööpataljon, Eesti korpus. [U.Usai 2R; ERAF kart. 23].

REINAS, Kristjan, Villem m, s. 08.08.07, eluk. Tallinn, nahatööline. 28.07.41 mobiliseeriti Punaarmeesse. [ZEV III köide].

REINAS, Villem, Karl m Venemaa eestlane, s. 23.04.23 Kasahstan, eluk. Vologda obl. Babuškini nim. raj, 8 kl., tööline. 1942 Eesti korpus. [ERAF kart. 23]. [RU].

REINAST, August, Gustav m, s. 17.07.11, eluk. Tallinn, treimisfreesimismeister. 27.07.41 mobiliseeriti Punaarmeesse. [ZEV III köide].

REINASTE m, eluk. Saaremaa Vaivere. 1941 mobiliseeriti Punaarmeesse, 12.42 langes rindel. [ERA,1608-2-409].

REINASTE m, eluk. Saaremaa. 1941 mobiliseeriti Punaarmeesse, 25.12.42 lasi end rindel maha. [ERA,1608-2-409].

REINASTE, August, Tõnis m, s. 07.01.10 Läänemaa Koluvere v. Maidla k., eluk. Tallinn, Septembri tn., 4 kl., ehitustööline, Tallinna Elektrijaam. 27.07.41 mobiliseeriti Punaarmeesse, Molotovi obl., töökolonn, Eesti korpus, 12.42 langes Velikije Luki all, ka suri Läänemaal 1986. [ERAF kart. 23; A.K. tööpat. kart.].

REINASTE, Eduard, Jaan m, s. 17.11.07 Läänemaa Kullamaa v., eluk. Kullamaa v. Metsaaluse t., 4 kl., põllumees. 22.07.41 mobiliseeriti Punaarmeesse Haapsalus, Vologda obl. Kuštšuba, puusepp ehitusel, Eesti korpus, 925. laskurpolk, 20.09.44 langes Porkuni lahingus. [ERAF kart. 23; A.K. tööpat.; KRA,9-4-2].

REINASTE, Hermann, Tõnis m, s. 04.02.15 Läänemaa Kullamaa v. Koluvere k., eluk. Tallinn, Vene 1-23, 6 kl., laotööline, Balti Puuvillavabrik. 27.07.41 mobiliseeriti Punaarmeesse, Tšeljabinski obl. Zlatoust, ehituspataljon, Eesti korpus, 300. laskurpolk, 13.12.42 langes Velikije Luki all. [ERAF kart. 23; V.Luki in memoriam].

REINASTE, Johannes-Valter, Jaan m, s. 23.03.21, eluk. Järvamaa, põllutööline. 01.07.41 mobiliseeriti Punaarmeesse, maetud Sverdlovski obl. Kamõšlovi kalmistu. [U.Usai 2R; ZEV III köide].

REINASTE, Leo, Rein m, s. 30.03.1899, eluk. Harjumaa, talupidaja. 20.08.41 mobiliseeriti Punaarmeesse. [ZEV III köide].

REINAT, Erich, Rudolf m, eluk. Tartumaa. 1941 Punaarmee, Eesti korpus, 925. laskurpolk, 11.10.44 langes sõjas. [KRA,9-4-2].

REINAUS, Juhan, Mats m, s. 23.12.01, eluk. Tallinn, puutööline. 22.08.41 mobiliseeriti Punaarmeesse. [ZEV III köide].

REINBACH m, eluk. Viljandimaa Polli v., kutsealune. 03.07.41 mobiliseeriti Viljandis, Sverdlovski obl. UAZ, tööpataljon, surn. 1941/42 talvel tööpataljonis. [A.K. tööpat.].

REINBACH, Erich, Arnold m, s. 15.08.21 Viljandimaa Puiatu v., eluk. Viljandi, Tartu 5, tööstuskool, sadulsepp, Leeto töökoda. 03.07.41 mobiliseeriti Punaarmeesse, Tšeljabinski obl. UAZ, metallitööline, Eesti korpus, 27. laskurpolk, 14.12.42 langes Velikije Luki all. [ERAF kart. 23; KRA,9-4-2; V.Luki in memoriam].

REINBACH, Hans-Arnold, Hans m, s. 12.12.22, eluk. Viljandimaa, põllutööline. 03.07.41 mobiliseeriti Punaarmeesse. [ZEV III köide].

REINBACH, Valter, Juhan in ka Johannes m, s. 13.11.20 Tallinn, eluk. Tallinn, Pärnu mnt. 97-1, keskh., raamatupidaja, Tallinna Toitlustrust. 02.07.41 mobiliseeriti Punaarmeesse, Saraatovi obl., Eesti korpus, 300. laskurpolk, 14.12.42 läks sakslaste poolele, arr. 02.10.44 Moskva obl. Jegorjevsk, trib. 23.11.44, 10a. [ERAF kart. 23; KRA,9-4-2; R1].

REINBACH, Voldemar, Jüri m, s. 30.12.15 Läänemaa Kullamaa v., eluk. Tallinn, Viru 3-3, 6 kl., tisler. 27.07.41 mobiliseeriti Punaarmeesse, Tšeljabinski obl., 973. töökolonn, Eesti korpus. [ERAF kart. 23].

REINBAUM, Albert, Eduard m, s. 1922, eluk. Tartumaa. 1941 mobiliseeriti Punaarmeesse. [A.K. kaust 6-92,99].

REINBERG, Aksel, Hindrek in ka Hindrik m, s. 01.03.11 Tartumaa Kuremaa v, eluk. sama, 6 kl., põllumees. 23.07.41 mobiliseeriti Punaarmeesse, Arhangelski obl., 858. tööpataljon, Eesti korpus. [ERAF kart. 23; ZEV III köide].

REINBERG, Albert, Aleksander m Venemaa eestlane, s. 10.05.10 Novosibirski obl, eluk. Novosibirski obl. Tatarski raj. Uskjul, 6 kl., ehitaja, varustaja. 1942 Eesti korpus. [ERAF kart. 23]. [RU].

REINBERG, Albert, Martin m, s. 13.11.15 Narva, eluk. Narva, Kreenholmi 22-27, 6 kl., tekstiilitööline, Kreenholmi Manufaktuur. 26.07.41 mobiliseeriti Punaarmeesse, Sverdlovski obl. Rež, 787. tööpataljon, Eesti korpus. [ERAF kart. 23].

REINBERG, Arnold, Jaan m, s. 12.08.21, eluk. Viljandimaa, põllutööline. 03.07.41 mobiliseeriti Punaarmeesse. [ZEV III köide].

REINBERG, Arved, Hindrik in ka Hindrek m, s. 15.01.09 Tartu, eluk. Tallinn, trikoovabrikutöötaja, 27.07.41 mobiliseeriti Punaarmeesse, arr. 30.11.42, Sverdlovski obl. Kamõšlov, Sverdlovi 17, erin. 10.04.43, §58-1a, 58-10 lg.2, 58-11, 10a, Sevurallag, edasine saatus teadmata. [ZEV III köide; R3].

REINBERG, Edgar, Kaarel m, s. 05.12.16 Virumaa Roela v., eluk. Kiviõli, maja 206-5, 7 kl., minöör Eesti sõjaväes, Tallinna Sõjakool. 1941 Omski obl., Tjumeni Sõjakool, Eesti korpus, nooremleitnant. [ERAF kart. 23].

REINBERG, Eduard, Jaan m, s. 05.01.13, eluk. Läänemaa Märjamaa v., põllutööline. 22.07.41 mobiliseeriti Punaarmeesse. [ZEV III köide]. Täpsustamine: sünd. ka 1917.

REINBERG, Ervin, Aleksander m, s. 1913, eluk. Tallinn, Telliskivi 10-1. 24.12.44 mobiliseeriti Punaarmeesse, 63. tagavarapolk. [KRA,1-3-1].

REINBERG, Julius, Karl m, s. 08.04.11 Läänemaa, eluk. Tallinn, Timuti 30-7, 6 kl., tööline Lutheri vabrikus, Tervishoiuvalitsus. 28.07.41 mobiliseeriti Punaarmeesse, Arhangelski obl. Korjažma, töökolonn, Eesti korpus. [ERAF kart. 23].

REINBERG, Kaljo, Karl m, s. 1925, eluk. Valgamaa. 1941 mobiliseeriti Punaarmeesse. [A.K. kaust 6-72].

REINBERG, Karl, Anton m, s. 27.12.13 Virumaa Kohtla v., eluk. Kohtla v. Saka k., 6 kl., põllutööline vanemate talus. 07.41 mobiliseeriti Punaarmeesse, Rakvere Sõjakomissariaat, Arhangelski obl. Pinega, tööpataljon, Eesti korpus, vanemseersant, 19.03.45 langes Läti Kuramaa, maetud Dzirnieki. [A.K. kaust 1-60; ERAF kart. 23].

REINBERG, **Osvald** m. 07.41 mobiliseeriti Punaarmeesse, 25.08.41 pääses hukkuvalt laevalt "Eestirand". [Linna Teataja 13.09.41].

REINBERG, **Otto, Leena** m, s. 18.02.05, eluk. Tallinn, lihttööline. 22.08.41 mobiliseeriti Punaarmeesse. [ZEV III köide].

REINBERG, **Roman, Mart** m, s. 1918, eluk. Pärnumaa Vändra. 1941 Punaarmee, Eesti korpus, 7. laskurdiviis, 300. laskurpolk. [ERAF kart. 6-3].

REINBERG, **Rudolf, Jaan** m, s. 16.10.17, eluk. Harjumaa, põllutööline. 22.07.41 mobiliseeriti Punaarmeesse. [ZEV III köide].

REINBOK, **Leonhard, Jakob** m Venemaa eestlane, s. 13.05.11 Peterburi, eluk. Leningrad, Meždunarodnõi 51-38, 7 kl., mehaanik, tehas "Krasnaja Vagranka"(?). Punaarmees, eliitpolk nr.718, Eesti korpus. [ERAF kart. 23]. [RU].

REINDE, **Eduard, Otto** m, s. 14.07.1898 Harjumaa Harku v., eluk. Tallinn, Luha 26a-6, kaubanduskool, keskvangla abidirektor, laohoidja, Eesti Tarbijate Kooperatiiv. 22.08.41 mobiliseeriti Punaarmeesse, Leningradi obl. Morozovi nim. as., 93. tööpataljon, Eesti korpus, arr. 24.02.50 Tallinn, Paluka 8-7, erin. 17.07.50, §58-1a, 58-4, 10a. väh. 5a, Arhangelski obl. Kargopollag, vab. 17.01.55. [ERAF kart. 23; ZEV III köide; R2 3110].

REINELLER, **Martin, Jüri** m, s. 28.04.21, eluk. Tartumaa, põllutööline. 04.07.41 mobiliseeriti Punaarmeesse. [ZEV III köide].

REINEM, **Bernhard-Reinhold, Mihkel** m, s. 23.12.21, eluk. Saaremaa, põllutööline. 01.08.41 mobiliseeriti Punaarmeesse. [ZEV III köide].

REINER, **Alfred, Karl** m, s. 11.01.18 Võrumaa, eluk. Tallinn, Koidu 20-15, 3 kl., tööline, Punaarmees Tapal. 27.07.41 mobiliseeriti Punaarmeesse, Eesti korpus. [ERAF kart. 23; ZEV III köide].

REINER, **Harry-Kurt, Alfred** m, s. 02.03.20 Tallinn, eluk. Tallinn, Roo 38-4, keskh., üliõpilane, kutsealune. 02.07.41 mobiliseeriti Punaarmeesse, viidi laevaga "Mars" Venemaale, Tšeljabinski obl., 1045. töökolonn, Eesti korpus, 354. laskurpolk, 26.02.45 surma teade ENSV Sõjakomissariaati. [Eesti Sõna 13.04.43; ERAF kart. 23; ZEV III köide; KRA,9-4-3].

REINER, **Johannes, Jaan** m, s. 06.02.22, eluk. Viljandimaa, põllutööline. 03.07.41 mobiliseeriti Punaarmeesse. [ZEV III köide].

REINER, **Magnus-Villiam, Alfred** m, s. 23.03.17 Tallinn, eluk. Tallinn, Roo 38-4, 9 kl., trükitööline "Tööstustrükk". 27.07.41 mobiliseeriti Punaarmeesse, viidi viimase rongiga Ülemistelt Venemaale, Arhangelski obl. Solvõtšegodski raj., 110. töökolonn, Eesti korpus, 921. laskurpolk, 21.12.42 teadmata kadunud Alekseikovo k. all. [Eesti Sõna 13.04.43; ERAF kart. 23; ZEV III köide; KRA,9-4-2; V.Luki in memoriam].

REINER, **Robert, Gustav** m Venemaa eestlane, s. 1912, eluk. Altai krai. 1942 Eesti korpus, 16.01.43 langes Velikije Luki all. [V.Luki in memoriam]. [RU].

REINERS, **Leonhard, Jüri** m, s. 03.09.12, eluk. Tallinn, ametnik. 27.07.41 mobiliseeriti Punaarmeesse. [ZEV III köide].

REINERT, M. m. Eesti korpus 1942-1945. [A.K. kaust 9].

REINES, **Endel, Karl** m, eluk. Tallinn. 1941 Punaarmee, Eesti korpus, 354. laskurpolk, seersant, 27.12.42 langes sõjas. [KRA,9-4-2].

REINES, **Jaan, Jaan** m, s. 31.03.08 Tapa, eluk. Tallinn, Kopli 2-12, 3 kl., kingsepp, restoran "Astoria", majahoidja. 27.07.41 mobiliseeriti Punaarmeesse, Sverdlovski obl. Rež, 787. ehituspataljon, Eesti korpus. [ERAF kart. 23; ZEV III köide].

REINES, **Johannes, Jaan** m, s. 20.05.1897 Tapa, eluk. Tartu, Võru 55, kirikukool, kütja, leivavabrik "Jõud". 07.41 mobiliseeriti Punaarmeesse, ei töötanud, Eesti korpus. [ERAF kart. 23].

REINFELD, **Johannes, Jaan** m, s. 17.08.11 Läänemaa Kolovere v., eluk. Tallinn, Soo 27-15, 4 kl., puusepp, Tallinna Elamutevalitsus. 07.41 mobiliseeriti Punaarmeesse, Molotovi obl., armatuuride seadja, Eesti korpus, 417. san.pataljon, 26.12.42 teadmata kadunud Velikije Luki all. [ERAF kart. 23; KRA,9-4-2; V.Luki in memoriam].

REINFELDT, **Aleksei, Feodor** ka Reinfeld m, s. 23.09.09 Saaremaa, eluk. Saaremaa Leisi v. Nurme k., 4 kl., põllutööline. 03.08.41 mobiliseeriti Punaarmeesse, Sverdlovski obl. UAZ, 819. tööpataljon, Eesti korpus, 354. laskurpolk, 11.01.43 teadmata kadunud Velikije Luki all. [ERAF kart. 23; V.Luki in memoriam; KRA,9-4-2].

REINFELDT, **Oskar, Feodor** ka Reinfeld, en. ka Ossia m, s. 12.09.11 Saaremaa Leisi v., eluk. Leisi v. Meiuste k., 5 kl., põllumees. 03.08.41 mobiliseeriti Punaarmeesse, Tšeljabinski obl. UAZ, tööpataljon, Eesti korpus, 921. laskurpolk, 30.12.42 langes Velikije Luki all. [ERAF kart. 23; ZEV III köide; V.Luki in memoriam; KRA,9-4-2].

REINFELDT, **Sergei, Akilina** m, s. 22.09.18, eluk. Saaremaa, põllutööline. 03.08.41 mobiliseeriti Punaarmeesse. [ZEV III köide].

REINFELDT, **Teodor** m. 07.41 mobiliseeriti Punaarmeesse, 25.08.41 pääses hukkuvalt laevalt "Eestirand". [Linna Teataja 18.09.41].

REINFELDT, **Viktor, Arteemi** m, s. 1917. 1941 mobiliseeriti Punaarmeesse, 249. laskurdiviis, 917. laskurpolk, surn. formeerimisel 10.03.42. [U.Usai IR].

REINFELDT, **Viktor, Johan** m, s. 23.07.17, eluk. Tallinn, ehitustööline. 07.41 mobiliseeriti Punaarmeesse. [ZEV III köide].

REINGART, **Hartvig, Jaan** ka Reingard, en ka Hartvig-Voldemar m, s. 11.06.09 Saaremaa, eluk. Saaremaa Kuressaare, Kungla 4, 8 kl., lukksepp, treial, remonditöökoda. 01.08.41 mobiliseeriti Punaarmeesse, Tšeljabinski obl. Tšebarkul, tööpataljon, Eesti korpus. [ERAF kart. 23; ZEV III köide].

REINGOLD, **Arnold, Eduard** m Venemaa eestlane, s. 02.06.16 Peterburi, eluk. Leningrad, B.-Posadskaja 9-5, kõrgh., mehaanik, tehas "Punane Oktoober". 1942 Eesti korpus. [ERAF kart. 23]. [RU].

REINHOLD, **August, Aleksander** m, s. 23.06.22 Tartumaa Pala v., eluk. Pala v. Kodavere k., 4 kl., põllutööline. 07.41 mobiliseeriti Punaarmeesse, Sverdlovski obl. Kirovgrad, tööpataljon, Eesti korpus, 27. laskurpolk, 15.12.42 teadmata kadunud Velikije Luki all. [ERAF kart. 23; KRA,9-4-2; V.Luki in memoriam].

REINHOLD, **August, Juhan** m Venemaa eestlane, s. 06.20 Omski obl, eluk. Omski obl. Sedelnikovo raj, 4 kl., traktorist, Karolinski k. 1942 Eesti korpus. [ERAF kart. 23]. [RU].

REINHOLD, **Eduard, Jaan** ka Reinholt m Venemaa eestlane, s. 06.08.24 Omski obl, eluk. Omski obl. Sedelnikovo raj, algh., tisler. 1942 Eesti korpus. [ERAF kart. 23; A.K. kaust 9]. [RU].

REINHOLD, Elmar, Joosep m, s. 25.11.19, eluk. Tartumaa Kallaste, sepp, ajateenija, tegevväelane. 01.10.1939 saadeti sunniviisil Venemaale. [ZEV IV köide].

REINHOLD, Erich, Aleksander ka Reinold, in ka Liisa m, s. 06.06.19 Tartumaa Voore v., eluk. Virumaa, algh., tööline, Kohtla-Järve, kaevur. 28.07.41 mobiliseeriti Punaarmeesse, Arhangelski obl. Kotlas, töökolonn, Eesti korpus, 10.01.43 teadmata kadunud Velikije Luki all. [U.Usai 2R; ERAF kart. 23; ZEV III köide; V.Luki in memoriam].

REINHOLD, Heinrich, Heinrich in ka Hendrik m, s. 13.11.22 Pärnu, eluk. Pärnumaa Sindi, Jõe 4, algh., kalevivärvija Sindi tekstiilivabrikus. 03.07.41 mobiliseeriti Punaarmeesse, Kuibõševi obl., 1340. töökolonn, Eesti korpus, 779. suurtükiväepolk. [U.Usai 2R; ERAF kart. 23; ZEV III köide; A.K. kaust 11].

REINHOLD, Johannes, Jakob m, s. 02.04 Tartu, eluk. Tartumaa Rannu v., algh., puusepp, miilitsa rajoonivolinik. 1941 Kuibõševi obl. Koški raj., kolh. "Säde", puusepp, Eesti korpus. [ERAF kart. 23].

REINHOLD, Johannes, Melania m, s. 07.10.18, eluk. Pärnumaa, ajateenija, tegevväelane. 27.06.41 saadeti sunniviisil Venemaale. [ZEV IV köide].

REINHOLD, Lembit, August m Venemaa eestlane, s. 1921, eluk. Gruusia NSV. 1942 Eesti korpus. [A.K. kaust 6]. [RU].

REINHOLD, Rudolf, Jüri m, s. 04.14, eluk. Harjumaa, põllutööline, ajateenija, tegevväelane. 1941 saadeti sunniviisil Venemaale. [ZEV IV köide].

REINHOLD, Voldemar, August m, s. 1910, eluk. Virumaa Narva. 1941 mobiliseeriti Punaarmeesse, 21.12.42 langes Velikije Luki all. [V.Luki in memoriam].

REINI, Paul, August m, s. 1914, eluk. Tallinn. 1941 mobiliseeriti Punaarmeesse, 23.12.42 teadmata kadunud Alekseikovo k. all. [V.Luki in memoriam].

REINIK, Endel, Otto m, s. 09.05.14 Viljandimaa Adavere v., eluk. Harjumaa, tööstuskeskkool, teemeister, Harju maavalitsus, teedeehitus osakond. 22.07.41 mobiliseeriti Punaarmeesse, Arhangelski obl., tööpataljon, Eesti korpus. [ERAF kart. 23; ZEV III köide].

REINIK, Gustav, Jüri m, s. 1926, eluk. Tallinn, Suur-Sõjamäe 26-1. 04.05.45 mobiliseeriti Punaarmeesse, jaotuspunkt. [KRA,1-3-1].

REINIK, Heino m. 07.41 mobiliseeriti Punaarmeesse, 25.08.41 pääses hukkuvalt laevalt "Eestirand". [Linna Teataja 09.09.41].

REINIK, Johannes, Magnus m, s. 15.04.14 Harjumaa Kuivajõe v., eluk. sama, algh., talunik. 22.07.41 mobiliseeriti Punaarmeesse, Arhangelski obl. Kimža, tööline, Eesti korpus, 27. laskurpolk, automaatur. [ERAF kart. 23; ERAF kart. 6-3].

REINIK, Osvald, Jaan m. 1941 mobiliseeriti Punaarmeesse, 18.01.43 langes Malahhovo k. all. [V.Luki in memoriam].

REINIK, Voldemar, Otto m, s. 10.04.12 Viljandimaa Adavere v., eluk. Järvamaa Väinjärve v., keskh., talunik. 23.07.41 mobiliseeriti Punaarmeesse, Arhangelski obl., tööpataljon, Eesti korpus, 921. laskurpolk, 19.09.44 langes sõjas. [ERAF kart. 23; KRA,9-4-2].

REINISTO, Richard, Peeter m, s. 19.07.20, eluk. Tallinn, gümnaasiumiõpilane. 02.07.41 mobiliseeriti Punaarmeesse. [ZEV III köide].

REINK, Peeter, Heino ka Reing m. 1941 Punaarmee, Eesti korpus, Sõjaväehaigla nr. 17664, 20.11.44 surma teade ENSV Sõjakomissariaati. [KRA,9-4-3].

REINKOLD, August, August m Venemaa eestlane, s. 15.03.23, eluk. Omski obl. Tara raj, algh., tööline, brigadir kolhoosis. Punaarmee, Eesti korpus. [ERAF kart. 23]. [RU].

REINLA, Ain, Mihkel m, s. 14.04.20, eluk. Pärnu, juuksur. 07.41 mobiliseeriti Punaarmeesse, Eesti korpus, sanitaarpataljon, 7. laskurdiviis 86. üksik san.pataljon. [ZEV III köide; A.K. kaust 8; ERAF kart. 6-3].

REINLA, Elmar m, s. 20.02.22, eluk. Järvamaa. 01.07.41 mobiliseeriti Punaarmeesse. [ZEV III köide].

REINLA, Elmar, Jaan m, s. 22.02.12, eluk. Järvamaa, talupidaja-rentnik. 23.07.41 mobiliseeriti Punaarmeesse. [ZEV III köide].

REINLA, Lembit, Artur m, s. 21.07.20 Tartumaa Kudina v., eluk. Tallinn-Nõmme, Pärnu mnt. 480, keskh., kirjakandja, joonestaja, Nõmme sidekontor. 03.07.41 mobiliseeriti Punaarmeesse, tööpataljonis, Eesti korpus. [ERAF kart. 23; ZEV III köide].

REINLA, Viktor-Eduard, Artur m, s. 06.06.15 Tartumaa, eluk. Tallinn, Pärnu mnt. 480, keskh., postiametnik, orkestrant. 27.07.41 mobiliseeriti Punaarmeesse, Sverdlovski obl. Ivdel, Krasnouralsk, tööpataljon, Eesti korpus, 369. laskurpolk, orkestrant. [ERAF kart. 23; ZEV III köide; Ojakäär2; ERAF kart. 6-3; Vahter 44,52]. Täpsustamine: sünd. ka 1916.

REINLO, Atso, Magnus ka Reinik, in ka Maurus m, s. 07.06.16 Tallinn, eluk. Tallinn, Kalevi 24-1, keskh., valaja "Krullis", kontoriametnik, kullassepp, Riiklik Merelaevandus, varahoidja. 27.07.41 mobiliseeriti Punaarmeesse, sama päeva õhtul viidi laevaga Venemaale, Sverdlovski obl. Rež, 788. ehituspataljon, Eesti korpus. [Linna Teataja 02.12.41; ERAF kart. 23; ZEV III köide].

REINLO, Elsa, Gustav n, s. 08.03.20 Virumaa Varangu v., eluk. sama, 8 kl., kontoriametnik, Viru Tarbijate Kooperatiiv. 1941 Leningrad, Punaarmee, Eesti korpus. [ERAF kart. 23].

REINLO, Leho, Mihkel m, s. 1895, eluk. Tallinn, Suur-Kompassi 32-5, vesivarustustööline. 15.11.44 mobiliseeriti Punaarmeesse, MPVO. [KRA,1-3-1].

REINLO, Mart, Reinhold m, s. 07.06.20 Virumaa Tudulinna v., eluk. Rakvere, algh., rätsep, Viru Tarbijate Kooperatiiv, Rakvere hävituspataljon. 1941 Punaarmee, Eesti korpus, noorempoliitjuht, 22.12.42 langes Burtsevo k. all. [ERAF kart. 23; V.Luki in memoriam].

REINLO, Otto-Aleksander, Mihkel ka Reinloo m, s. 31.03.1899 Tallinn, eluk. sama, kaubanduskool, sõjaväelane, EV kapten, tegevväelane, sportlane-pallur. 02.07.41 saadeti sunniviisil Venemaale, Eesti korpus, kapten. [ERAF kart. 23; ZEV IV köide; Uraalidest 37].

REINLOO, Helmut, Jüri ka Reinlo m, s. 16.05.19 Tallinn, eluk. Tallinn, Magasini 23-9, tööstuskool, treial, ajateenija, tegevväelane. 10.07.41 saadeti sunniviisil Venemaale, Sverdlovski obl., ehituspataljon, Eesti korpus, 21.12.42 teadmata kadunud Alekseikovo k. all, oli saksa sõjavangis Polotskis ja teites laagrites. [ERAF kart. 23; ZEV IV köide; ERA,1608-2-409,lk187; ERA,R-1606-1-187,lk177; KRA,9-4-2; V.Luki in memoriam].

REINMA, Leonhard, Gustav m, s. 14.05.15 Tapa, eluk. Tallinn, kaubanduskool, kaubandustöötaja, Tallinn. 27.07.41 mobiliseeriti Punaarmeesse, Arhangelski obl. Privodino, 113. töökolonn, tööline, Eesti korpus. [ERAF kart. 23; ZEV III köide].

REINMAA, **Armand, Aleksander** ka Reinman m, s. 1926, eluk. Saaremaa Kaarma v. Asuküla. 1941 mobiliseeriti Punaarmeesse, Kuressaare Sõjakomissariaat, Eesti korpus, 21.03.45 langes Läti Kuramaa, maetud Tuški. [A.K. kaust 1-59, kaust 8-28].

REINMAA, **Eduard, Jüri** m, s. 21.12.02, eluk. Tallinn, Koidu 106, kapten, tegevväelane. 28.06.41 saadeti sunniviisil Venemaale, oli saksa sõjavangis Königsbergis, vab. Valgas 09.11.41. [ZEV IV köide; ERA,R-1606-1-187,lk46].

REINMAA, **Eduard, Tõnu** m, s. 17.07.1892 Narva, eluk. Tallinn, Kevade 2-21, algh., graveerija, signaliseerija raudteel, reservohvitser. 10.08.41 mobiliseeriti Punaarmeesse, Sverdlovski obl. Kapaluhha, tööline, Eesti korpus. [ERAF kart. 23; ZEV III köide].

REINMAA, **Kalju, Priidu** ka Reinma m, s. 19.07.14 Riia, eluk. Saaremaa Kihelkonna v., algh., kalur. 03.07.41 mobiliseeriti Punaarmeesse, Novosibirsk, müürsepp, Eesti korpus, 10.01.43 langes Velikije Luki all. [ERAF kart. 23; ZEV III köide; V.Luki in memoriam].

REINMAA, **Ott, Juhan** m, s. 12.21 Tallinn, tööstuskeskkool, treial, Kohtla õlitööstus. 07.41 mobiliseeriti Punaarmeesse, Sverdlovski obl. Krasnouralsk, 790. tööpataljon, Eesti korpus. [ERAF kart. 23].

REINMAN, **Arnold, Karl** m, s. 01.18 Narva, eluk. Narva, Peetri 3-3, algh., elektrimontöör, linna lasteaed, kasvataja. 07.41 mobiliseeriti Punaarmeesse, Sverdlovski obl. Rež, 787. ehituspataljon, Eesti korpus. [ERAF kart. 23].

REINMANN, **Oskar, Jüri** m, s. 07.04.13 Virumaa Rägavere v., eluk. Tallinn, Rahukohtu 4-4, 8 kl., ehituskümnik, Siseasjade Rahvakomissariaat. 27.07.41 mobiliseeriti Punaarmeesse, viidi laevaga Venemaale, Molotovi obl. Zakamsk, 792. tööpataljon, Eesti korpus, 13.12.42 langes Velikije Luki all. [Eesti Sõna 05.43; ERAF kart. 23; V.Luki in memoriam].

REINMANN, **Teodor, Karl** ka Reinman, en ka Theodor m, s. 03.06.15 Tallinn, eluk. Tallinn, Koidu 50-6, algh., tisler. 27.07.41 mobiliseeriti Punaarmeesse, viidi laevaga "Stalin" Venemaale, Sverdlovski obl. Krasnouralsk, 789. töökolonn, Eesti korpus. [Eesti Sõna 05.43; ERAF kart. 23; ZEV III köide]. Täpsustamine: sünd. ka 03.01.1915.

REINO, **Albert, Gustav** in ka Kusta m, s. 1911, eluk. Saaremaa. 1941 mobiliseeriti Punaarmeesse, Tšeljabinski obl. Tšebarkul, 249. laskurdiviis, 925. laskurpolk, surn. formeerimisel 11.08.42. [U.Usai IR; ERA,1608-2-409,lk187].

REINO, **Aleksander, Mihkel** m, s. 29.08.07 Lätimaa, eluk. Tallinn, Õle 12-5, algh., äriteenija. 28.07.41 mobiliseeriti Punaarmeesse, Arhangelski obl. Kotlase raj., 111. töökolonn, Eesti korpus. [ERAF kart. 23; ZEV III köide; A.K. kaust 6-89].

REINO, **Aleksei, Aleksei** m, s. 1916, eluk. Tartu. 1941 mobiliseeriti Punaarmeesse, 14.01.43 langes Velikije Luki all. [V.Luki in memoriam].

REINO, **Artur, Samuel** in ka Samuil m, s. 13.12.08 Otepää, eluk. Tallinn, tööline, "Lihaeksport", 6 kl., sõjaväelane, 27.07.41 mobiliseeriti Tallinnas, Arhangelski obl. Korjažma, tööpataljon, arr. 20.09.41 Kotlas, trib. 01.10.41, §19-58-8, 58-10 lg.2, surmaotsus, otsus täide viidud 29.10.41 nõukogudevastane agitatsioon. [ZEV III köide; A.K. tööpat.; R3].

REINO, **Bernhard, Mihkel** m, s. 27.03.14 Harjumaa Kehtna v., eluk. sama, 8 kl., äriteenija. 22.07.41 mobiliseeriti Punaarmeesse, Arhangelski obl. Ust-Pinega tööpataljon, Eesti korpus. [ERAF kart. 23; Ellen 4,37].

REINO, **Elmar, Johannes** ka Reinmann m, s. 23.09.10, eluk. Tallinn, ametnik. 27.07.41 mobiliseeriti Punaarmeesse. [ZEV III köide].

REINO, **Evald, Jaan** m Venemaa eestlane, s. 26.02.18 Peterburi kub, eluk. Leningradi obl. Luuga raj. Pedagoogiline Kool, pedagoog. 1942 Eesti korpus, partisan. [ERAF kart. 23; ERAF kart. 6-3]. [ru].

REINO, **Rudolf, Mihkel** m, s. 29.09.13 Lätimaa, eluk. Tallinn, Männiku tee 7-2, algh., sadulsepp, mööblitööstus "Rahvamööbel". 27.07.41 mobiliseeriti Punaarmeesse, Arhangelski obl. Limenda, 113. tööpataljon, Eesti korpus. [ERAF kart. 23].

REINO, **Viktor-Pavel, Liisa** m, s. 11.03.1898, eluk. Tallinn, maaler. 22.07.41 mobiliseeriti Punaarmeesse. [ZEV III köide].

REINOJA, **Lembit, Johannes** m, s. 23.11.22, eluk. Tartumaa, reaalkooliõpilane. 03.07.41 mobiliseeriti Punaarmeesse. [ZEV III köide].

REINOJA, **Osvald** m, s. 02.06.16, eluk. Tartumaa Pala v., eraisik. 06.41 saadeti sunniviisil Venemaale, oli saksa sõjavangis Königsbergis, jäi Saksamaale. [ERA,R-1606-1-187,lk46].

REINOJAAN, **Emil, Johan** m, s. 13.02.1890, eluk. Tallinn, ametnik. 08.08.41 mobiliseeriti Punaarmeesse. [ZEV III köide].

REINOJAAN, **Ilmar, Konstantin** m, s. 14.02.03, eluk. Tallinn, elektrik. 22.08.41 mobiliseeriti Punaarmeesse. [ZEV III köide].

REINOJAAN, **Jüri, Emil** m, s. 28.04.22 Virumaa Narva, eluk. Tallinn, Falkpargi 19-2, algh., käskjalg, kontoriametnik, Kergetööstuse Rahvakomissariaat. 02.07.41 mobiliseeriti Punaarmeesse, Tšeljabinsk, lukksepp vabrikus, Eesti korpus, 13.01.43 langes Velikije Luki all. [ERAF kart. 23; V.Luki in memoriam].

REINOK, **Alfred, Eduard-Paul** m, s. 09.03.12 Harjumaa Hageri v., eluk. sama, tööstuskool, talunik. 22.07.41 mobiliseeriti Punaarmeesse, Arhangelski obl., 856. tööpataljon, Eesti korpus, 921. laskurpolk, 21.12.42 teadmata kadunud Alekseikovo k. all. [ERAF kart. 23; KRA,9-4-2; V.Luki in memoriam].

REINOK, **Osvald, Paul** en ka Osvalt m, s. 31.12.13 Harjumaa, eluk. Tallinn, Tuvi 8-3, algh., lukksepp, "Punane Krull". 27.07.41 mobiliseeriti Punaarmeesse, Arhangelski obl., tööline, Eesti korpus. [ERAF kart. 23].

REINOK, **Paul, Jaan** m, s. 1915, eluk. Tallinn, ehitustööline. 27.07.41 mobiliseeriti Punaarmeesse. [ZEV III köide].

REINOK, **Paul-Reinhold, Jaan** m, s. 10.09.11 Järvamaa Albu v., eluk. Tallinn, Jakobi 9-7, algh., puusepp, remonditrust. 27.07.41 mobiliseeriti Punaarmeesse, Kirovi obl., 972. tööpataljon, Eesti korpus. [ERAF kart. 23]. Täpsustamine: sünd. ka 10.12.1911.

REINOL, **Johannes-Eduard, August** m, s. 05.12.18, eluk. Virumaa Vihula v., taluomanik, ajateenija, tegevväelane. 06.41 saadeti sunniviisil Venemaale, oli saksa sõjavangis Königsbergis, vab. Valgas 09.11.41. [ZEV IV köide; ERA,R-1606-1-187,lk46]. Täpsustamine: sünd. ka 05.11.18.

REINOL, **Kuno, Aleksander** m, s. 24.07.22 Virumaa, eluk. Virumaa Aaspere v, algh., põllutööline. 03.07.41 mobiliseeriti Punaarmeesse, Sverdlovski obl. Kirovgrad, tööpataljon, Eesti korpus. [ERAF kart. 23].

REINOL, **Lembit** m. 1942 Eesti korpus. [A.K. kaust 10].

REINOLA, **Ants, Joosep** m, s. 28.07.16 Harjumaa, eluk. Tallinn, Weizenbergi 10-6, algh., kaubandustöötaja, Tarbijate Ühistute Keskühisus. 27.07.41 mobiliseeriti Punaarmeesse, Udmurdi ANSV Kambarka, naftabaas, Eesti korpus. [ERAF kart. 23].

REINOLA, Evald, August m, s. 02.03.18, eluk. Tartumaa, põllutööline, ajateenija, tegevväelane. 1941 saadeti sunniviisil Venemaale. [ZEV IV köide].

REINOLA, Heino, August m, s. 03.12.22, eluk. Tartumaa, reaalkooliõpilane. 03.07.41 mobiliseeriti Punaarmeesse. [ZEV III köide].

REINOLA, Henno, Jaan in ka Johan m, s. 13.05.07, eluk. Tallinn, töötas köitekojas "Lineerija". 27.07.41 mobiliseeriti Punaarmeesse, viidi laevaga "Stalin" Venemaale, Eesti korpus, 63. laskurpolk, 05.02.45 surma teade ENSV Sõjakomissariaati. [Eesti Sõna 04.04.43; ZEV III köide; KRA,9-4-3].

REINOLA, Johannes m, eluk. Järvamaa Särevere. 22.07.41 mobiliseeriti Tallinnas, läks ehituskolonnist nr 93 1941 a. (Rahja Leningradi obl.) haiglasse, edasine teadmata. [A.K. tööpat.].

REINOLA, Johannes, Gustav end. Reinglas m, s. 13.01.1896 Novgorod, eluk. Eesti. EV kolonelleitnant. Punaarmees 22. territoriaalkorpuse operatiivosakonna ülema abi alampolkovniku auastmes, arr. 16.06.41, esitati süüdistus - endine tsaari- ja Eesti sõjaväe ohvitser, Kodusõjas sõdis valgete poolel, endine sõjaväeatašee Prantsusmaal, nõukogude korra vastane, veendunud kodanlik natsionalist, sõjalise vandenõu liige, mille eesmärgiks oli nõukogude võimu kukutamine Eestis, Taimõri ringkonnakohtu väljasõiduistungil 16-19.12.41 mõisteti surma koos kogu vara (?) konfiskeerimise ja sõjalise auastme äravõtmisega, otsus viidi täide 20.07.42 Norilskis. [Ü.Uluots, Eesti ohvitseride saatus; R1].

REINOLA, Mihkel, Andrei m, s. 16.03.21, eluk. Tallinn, põllutööline. 07.41 mobiliseeriti Punaarmeesse. [ZEV III köide].

REINOLA, Roland, Martin m, s. 21.05.13, eluk. Tallinn, äriteenija. 28.07.41 mobiliseeriti Punaarmeesse. [ZEV III köide].

REINOLD, Lembit, August m Venemaa eestlane, s. 1921, eluk. Abhaasia ANSV. 1941 mobiliseeriti Punaarmeesse, Eesti korpus. [A.K. kaust 6-1].

REINOLD, Voldemar, August ka Reinolt m, s. 07.10.10 Narva, eluk. Narva, Mätta 8, Sillamäe, algh., kaevur, Sillamäe õlitööstus. 26.07.41 mobiliseeriti Punaarmeesse, Sverdlovski obl. Rež, 788. tööpataljon, Eesti korpus. [ERAF kart. 23; ZEV III köide].

REINOMETS, Erich, Kristjan en ka Ernst m, s. 1914, eluk. Viljandimaa. 1941 mobiliseeriti Punaarmeesse, Eesti korpus, 300. laskurpolk, 01.01.43 langes Velikije Luki all. [V.Luki in memoriam; KRA,9-4-2].

REINOMÄE, Johannes m. 07.41 mobiliseeriti Punaarmeesse, 25.08.41 pääses hukkuvalt laevalt "Eestirand". [Linna Teataja 28.09.41].

REINOMÄGI, Jüri, Jüri m Venemaa eestlane, s. 03.10.19 Tallinn, eluk. Tškalovi obl. Buzuluk, keskh., sidemontöör, kooliõpetaja. 1942 Eesti korpus. [ERAF kart. 23]. [RU].

REINOMÄGI, Karl, Teodor m, s. 22.07.11 Virumaa Kalvi v., eluk. Rakvere, Tuule 13-3, algh., kaevur, Ubja põlevkivitööstus. 26.07.41 mobiliseeriti Punaarmeesse, Rakvere Sõjakomissariaat, Arhangelski obl., tööpataljon, Eesti korpus, jefreitor, 22.03.45 langes Läti Kuramaa, maetud Dzirnieki. [A.K. kaust 1-59; ERAF kart. 23].

REINOMÄGI, Nikolai, Jakob m, s. 1924, eluk. Tallinn, Narva mnt. 140-1, tööline. 14.02.45 mobiliseeriti Punaarmeesse, MPVO. [KRA,1-3-3].

REINOMÄGI, Stepan, Jakob m, s. 01.09.21, eluk. Petserimaa, põllutööline. 04.07.41 mobiliseeriti Punaarmeesse, Eesti korpus, 927. laskurpolk. [ZEV III köide; ERAF kart. 6-3].

REINOT, Elmar m, s. 1917. 1941 mobiliseeriti Punaarmeesse, Eesti korpus, 17.03.45 langes Läti Kuramaa. [A.K. kaust 8-23].

REINOT, Elmar, Ado m Venemaa eestlane, s. 09.04 Novosibirski obl, eluk. Novosibirski obl. Jurga raj, algh., raamatupidaja. Punaarmee, Eesti korpus. [ERAF kart. 23]. [RU].

REINOT, Erich, Rudolf m, s. 1911, eluk. Harjumaa. 1941 mobiliseeriti Punaarmeesse, 24.12.42 teadmata kadunud Velikije Luki all. [V.Luki in memoriam].

REINOT, Ivan, Ado m Venemaa eestlane, s. 04.07 Novosibirski obl, eluk. Novosibirski obl. Iżmorski raj, algh., traktorist-kombainer. 1942 Eesti korpus. [ERAF kart. 23]. [RU].

REINOV, Nikolai, Ivan m, eluk. Virumaa. 1941 Punaarmee, Eesti korpus, 27.09.42 langes sõjas. [KRA,9-4-2].

REINPALU, Ilmar m, eluk. Tallinn. 1942 Eesti korpus. [A.K. kaust 10].

REINPÄRK, Karl, Anton m, s. 27.12.13, eluk. Virumaa, põllutööline. 26.07.41 mobiliseeriti Punaarmeesse. [ZEV III köide].

REINS, Artur-Heinrich, August m, s. 28.10.20, eluk. Läänemaa Ridala v., põllutööline. 03.07.41 mobiliseeriti Punaarmeesse Haapsalus, surn. tööpataljonis. [ZEV III köide; A.K. tööpat.].

REINS, Ilmar, Villem m, s. 18.07.22 Läänemaa Ridala v., eluk. sama, algh., põllutööline. 03.07.41 Punaarmee, Eesti korpus. [ERAF kart. 23].

REINS, Oskar, Gustav m, s. 04.19, eluk. Läänemaa, põllutööline, ajateenija, tegevväelane. 06.41 saadeti sunniviisil Venemaale. [ZEV IV köide].

REINSAAR, Albert, Hendrik m, s. 1922, eluk. Virumaa Võsu v. Lobi. 1941 mobiliseeriti Punaarmeesse, 22.12.42 teadmata kadunud Velikije Luki all, ka hukkus. [V.Luki in memoriam; A.K. tööpat.].

REINSAAR, Arnold m, s. 1921, eluk. Virumaa Võsu v. Lobi. 1941 mobiliseeriti Punaarmeesse. [Virumaa Võsu v.].

REINSAAR, Valentin, Johannes m, s. 28.12.07, eluk. Tallinn, kullassepp. 07.41 mobiliseeriti Punaarmeesse. [ZEV III köide].

REINSALU, Albert, Jüri m, s. 23.04.18, eluk. Harjumaa, põllutööline, vabrikutööline. 22.07.41 mobiliseeriti Punaarmeesse, 249. laskurdiviis, 925. laskurpolk, surn. formeerimisel 19.07.42. [U.Usai IR; ZEV III köide].

REINSALU, Aleksei, Rein end. Blookmann m, s. 23.12.11 Viljandimaa Taevere v., eluk. Tallinn, algh., aidamees, ärijuht, Tallinna Tarbijate Kooperatiiv. 22.07.41 mobiliseeriti Punaarmeesse, Arhangelski obl. Verhnjaja Toima, 856. tööpataljon, Eesti korpus, 921. laskurpolk, 21.12.42 teadmata kadunud Alekseikovo k. all. [ERAF kart. 23; ZEV III köide; KRA,9-4-2; V.Luki in memoriam].

REINSALU, Artur, Hans m, s. 02.02.08, eluk. Harjumaa, talupidaja. 22.07.41 mobiliseeriti Punaarmeesse. [ZEV III köide].

REINSALU, Eduard, Jüri m, s. 07.02.21 Harjumaa Rapla v., eluk. Rapla v., Tallinn, tööstuskool, orkestrant, raudteelane. 05.07.41 mobiliseeriti Punaarmeesse, Sverdlovski obl. Marsjatõ, kaevur rauamaagi kaevanduses, Eesti korpus, sanitaarpataljon. [ERAF kart. 23; A.K. kaust 8].

REINSALU, Ervin-Johannes, Johannes in. ka August m, s. 01.03.19 Pärnumaa Paikuse v., eluk. sama, algh., puusepp. 03.07.41 mobiliseeriti Punaarmeesse, Kuibõševi obl., 1340. töökolonn, Eesti korpus. [ERAF kart. 23; ZEV III köide].

REINSALU, **Evald, Karl** m, s. 1914, eluk. Harjumaa. 1941 Punaarmee, Eesti korpus, 779. art.polk. [ERAF kart. 6-3].

REINSALU, **Evald-Johannes, August** m, s. 08.05.20, eluk. Pärnumaa Paikuse, põllutööline. 03.07.41 mobiliseeriti Punaarmeesse, Kuibõšev, tööpataljon, Eesti korpus. [ZEV III köide; A.Pajunurm Pärnumaa].

REINSALU, **Jaan, Gustav** in ka Kustav m, s. 28.06.14 Läänemaa Palivere v., eluk. Virumaa, algh., kaevur, Kohtla-Järve põlevkivikaevandus. 25.07.41 mobiliseeriti Punaarmeesse, Arhangelski obl., 858. üksik-ehituspataljon, Eesti korpus. [ERAF kart. 23; ZEV III köide].

REINSALU, **Johan, Gustav** en ka Johannes-Rudolf, in ka Kustav m, s. 08.01.11, eluk. Läänemaa, põllutööline. 22.07.41 mobiliseeriti Punaarmeesse, 249. laskurdiviis, 925. laskurpolk, surn. formeerimisel 13.06.42. [U.Usai IR; ZEV III köide].

REINSALU, **Juhannes, Liisa** en ka Johannes m, s. 01.06.16 Harjumaa Rapla v, eluk. Tallinn, algh., põllutööline, Tallinn, "Punane Krull", puusepp. 27.07.41 mobiliseeriti Punaarmeesse, Sverdlovski obl. Rež, 788. ehituspataljon, Eesti korpus. [ERAF kart. 23; ZEV III köide].

REINSALU, **Karl, Otto** m, s. 02.03.21 Tallinn, eluk. Tallinn-Nõmme, Pärnu mnt. 468, tööstuskeskkool, freesija, tehas "Volta". 02.07.41 mobiliseeriti Punaarmeesse, Tšeljabinsk, 1045. tööpataljon, Eesti korpus. [ERAF kart. 23].

REINSALU, **Leopold, Paul** m, s. 19.11.18, eluk. Harjumaa Rae v., aspirant, tegevväelane, nooremseersant. 28.06.41 saadeti sunniviisil Venemaale, oli saksa sõjavangis Königsbergis, vab. Valgas 09.11.41. [ZEV IV köide; ERA,R-1606-1-187,lk46].

REINSALU, **Martin, Jüri** m, s. 14.09.10 Tallinn, eluk. Tallinn, Volta 22-5, algh., äriteenija, ETK laohoidja. 27.07.41 mobiliseeriti Punaarmeesse, Sverdlovski obl. Rež, töölaager, Eesti korpus, 7. laskurdiviis, 70. üksik keemiakaitserood. [ERAF kart. 23; ZEV III köide; ERAF kart. 6-3].

REINSALU, **Oskar, Mart** m, s. 08.01.13, eluk. Harjumaa, põllutööline. 22.07.41 mobiliseeriti Punaarmeesse, viimane teade Leningradist. [Eesti Sõna 01.04.43; ZEV III köide].

REINSALU, **Rudolf, Hans** m, s. 01.08.15, eluk. Tallinn, lukksepp. 27.07.41 mobiliseeriti Punaarmeesse. [ZEV III köide].

REINSALU, **Väino, Joosep** m, s. 14.06.19, eluk. Võru, Tartu 5, nooremseersant. 06.41 saadeti sunniviisil Venemaale, oli saksa sõjavangis Königsbergis, vab. Valgas 09.11.41. [ERA,R-1606-1-187,lk46; KRA,9-4-2].

REINSBERG, **Aleksander, Andrei** m Venemaa eestlane, s. 16.08.04 Peterburi kub, eluk. Taškent, Kustaaride 36, 2 kl., raamatupidaja, Usprom. 1942 Eesti korpus. [ERAF kart. 23]. [RU].

REINSON, **Albert, Ivan** m Venemaa eestlane, s. 16.09.1900 Liivimaa, eluk. Leningrad, Kustarnõi põik 6-18, 4 kl., montöör. 1942 Eesti korpus. [ERAF kart. 23]. [RU].

REINSON, **Alfred-Aleksander, Jaan** m, s. 23.07.11, eluk. Tallinn, transporttööline. 27.07.41 mobiliseeriti Punaarmeesse, Tšeljabinski obl. Tšebarkul, 249. laskurdiviis, 307. üksik-tankitõrjedivisjon, surn. formeerimisel 13.04.42. [U.Usai IR; ZEV III köide; A.K. tööpat.; ERA,1608-2-409,lk187].

REINSON, **Bernhard, Jakob** m, s. 08.08.11 Saaremaa Lümanda v., eluk. Tallinn, Vabriku 24-2, tööstuskool, elektrik, tehas "Volta". 27.07.41 mobiliseeriti Punaarmeesse, viidi laevaga "Alev" Venemaale, Molotovi obl. Zakamsk, 792. ehituskolonn, Eesti korpus. [Eesti Sõna 13.04.43; ERAF kart. 23].

REINSON, **Bruno, Jaan** m, s. 26.10.21 Saaremaa Lümanda v. Atla k., eluk. Tallinn, 6 kl., juuksur, maaler Tallinnas, paaditööstustööline. 04.07.41 mobiliseeriti Punaarmeesse, Tšeljabinsk, 1045. töökolonn, Eesti korpus, 7. laskurdiviis, 300. laskurpolk, miinipildur, vanemseersant, 12.10.44 langes sõjas. [ERAF kart. 23; ZEV III köide; ERAF kart. 6-3; KRA,9-4-2].

REINSON, **Edgar, Jakob** m, s. 19.10.09 Tartu, eluk. Tallinn, 9 kl., motomehaanik. 22.07.41 mobiliseeriti Punaarmeesse, Sverdlovski obl. Krasnouralsk, 790. tööpataljon, Eesti korpus, medteenistus, 7. laskurdiviis, 300. laskurpolk. [ERAF kart. 23; ZEV III köide; ERAF kart. 6-3].

REINSON, **Jaan, Gustav** m. 1941 mobiliseeriti Punaarmeesse, 14.12.42 langes Velikije Luki all. [V.Luki in memoriam].

REINSON, **Peeter, Johan** m, s. 25.05.20 Tartu, eluk. Tartu, Rebase 11-1, 6 kl., kingsepp. 03.07.41 mobiliseeriti Punaarmeesse, Sverdlovski obl. Kirovgrad, 860. tööpataljon, Eesti korpus, 925. laskurpolk, telefonist. [ERAF kart. 23; ERAF kart. 6-3].

REINSON, **Viktor, Aleksander** m, s. 29.12.22 Tallinn, eluk. sama, 8 kl., treial, tehas "Punane Krull". 1941 Tšeljabinsk, 1046. töökolonn, Eesti korpus, 354. laskurpolk, 14.12.42 langes Velikije Luki all. [ERAF kart. 23; KRA,9-4-2; V.Luki in memoriam].

REINSOO, **Aleksander, Johan** m, s. 03.01 Virumaa Püssi v., eluk. Sillamäe, 8 kl., lukksepp, Sillamäe õlivabrik. 1941 evakueeriti Stalingradi obl. Volodari raj., kolhoositööline, Eesti korpus. [ERAF kart. 23].

REINSOO, **Armand, Tõnu** m, s. 27.09.17, eluk. Tallinn, tisler. 27.07.41 mobiliseeriti Punaarmeesse. [ZEV III köide].

REINSOO, **Hugo, Jaan** m, s. 27.06.10, eluk. Tartumaa, talupidaja. 23.07.41 mobiliseeriti Punaarmeesse. [ZEV III köide].

REINSOO, **Juhan** m. 07.41 mobiliseeriti Punaarmeesse, 25.08.41 pääses hukkuvalt laevalt "Eestirand". [Linna Teataja 18.09.41].

REINSOO, **Oskar, Johannes** m, s. 02.12.09 Saaremaa, eluk. Tallinn, Herne 10-13, 4 kl., puusepp, Tallinna 2. jaoskond, militsionäär. 27.07.41 Sverdlovski obl. Krasnouralsk, 789. tööpataljon, Eesti korpus. [ERAF kart. 23].

REINSOO, **Viktor, Jüri** m, s. 31.07.18 Tallinn, eluk. Tallinn, Õle 18-4, keskh., raadiotehnik, "Standard-Raadio". 27.07.41 mobiliseeriti Punaarmeesse, Arhangelski obl. Kotlase raj., töökolonn, Eesti korpus, 779. suurtükiväepolk, arr., kõrgem karistusmäär, lasti maha Privodinos. [ERAF kart. 23; A.K. kaust 11; ERA,1608-2-409,lk187; KRA,9-4-3].

REINSOO, **Viktor, Olga** m, s. 15.07.12 Tartumaa Elistvere, eluk. Virumaa Kohtla-Järve, 6 kl., müürsepp. 25.07.41 mobiliseeriti Punaarmeesse, arr. 20.10.41, trib. 14.11.41, §19-58-1b, surma-otsus, otsus täide viidud 09.01.42, desertöör. [ZEV III köide; R2 ar 28420].

REINTAL, **Albert, Hans** m, s. 04.02.10 Narva, eluk. Narva, Vepsküla 6-1, 4 kl., tekstiilitööline, Kreenholmi Manufaktuur. 07.41 mobiliseeriti Punaarmeesse, Sverdlovski obl. Rež, 787. tööpataljon, Eesti korpus, 86. san.pataljon, nooremseersant, 07.10.44 surn. haavadesse. [ERAF kart. 23; KRA,9-4-2].

REINTAL, **Johann** m. 07.41 mobiliseeriti Punaarmeesse, 25.08.41 pääses hukkuvalt laevalt "Eestirand". [Linna Teataja 12.09.41].

REINTAM, **Edgar, Eduard** m, s. 30.04.15, eluk. Harjumaa, talupidaja. 22.07.41 mobiliseeriti Punaarmeesse, viidi laevaga Venemaale. [Eesti Sõna 04.04.43; ZEV III köide].

REINTAM, **Harald, Juhan** m, s. 09.04.09 Harjumaa Kernu v., eluk. Kernu v. Hallika k., 4 kl., traktorist, Kernu v. Täitevkomitee mootorrattur. 22.07.41 mobiliseeriti Punaarmeesse, Arhangelski obl. Korjažma, 585. ehitus-töökolonn, masinaehituse tehas, Eesti korpus. [ERAF kart. 23].

REINTAM, **Johannes** m, s. 1916, eluk. Tallinn. 1941 mobiliseeriti Punaarmeesse, Eesti korpus. [A.K. kaust 3-2].

REINTAM, **Lembit, Villem** ka Reintamm m, s. 08.06.15 Harjumaa Keila v., eluk. Keila v. Tuula k., 6 kl., põllutööline. 22.07.41 mobiliseeriti Punaarmeesse, Arhangelski obl., ehituspataljon, Eesti korpus. [ERAF kart. 23].

REINTAM, **Valter, Hans** m, s. 13.09.07 Harjumaa, eluk. Harjumaa Saue v. Pääsküla Lepiku t., 6 kl., põllumees. 22.07.41 mobiliseeriti Punaarmeesse, Arhangelsk, ehituspataljon, Eesti korpus, 354. laskurpolk, sapöör. [ERAF kart. 23; ERAF kart. 6-3].

REINTAMM, **Aleksander, Hans** m, s. 18.07.08 Harjumaa Kernu v., eluk. Tallinn, Pärnu mnt. 75-3, 6 kl., tisler. 27.07.41 mobiliseeriti Punaarmeesse, Arhangelsk, 1110. töökolonn, Eesti korpus, 300. laskurpolk, 14.12.42 langes Velikije Luki all. [ERAF kart. 23; ZEV III köide; KRA,9-4-2; V.Luki in memoriam].

REINTAMM, **Evald, August** m, s. 1923, eluk. Tallinn-Nõmme, Männiku tee 3-4, lukksepp. 1945 mobiliseeriti Eesti Laskurkorpusesse, Raudtee Peavalitsus. [KRA,1-3-2].

REINTAMM, **Valter, Hans** m, s. 18.04.22 Tallinn, eluk. Tallinn, Vase 10-6, 6 kl., kondiitri õpilane, pagari-kondiitriäri "Harju". 07.41 mobiliseeriti Punaarmeesse, Tšeljabinski obl., tsingitehas, tööline, Eesti korpus. [ERAF kart. 23].

REINTHAL, **Albert, Ants** m, s. 04.02.10, eluk. Narva, vabrikutööline. 26.07.41 mobiliseeriti Punaarmeesse. [ZEV III köide].

REINTHAL, **Arkadi, Bernhard** m, s. 19.07.18 Läänemaa Taebla v., eluk. sama, algh., talunik. 22.07.41 mobiliseeriti Punaarmeesse, Arhangelski obl. Mezen, 859. ehitus-töökolonn, Eesti korpus. [ERAF kart. 23].

REINTHAL, **August, Bernhard** m, s. 25.03.17 Läänemaa Palivere v., eluk. Palivere v. Kõnnu k., 5 kl., põllumees isa talus, kaevur Kiviõlis. 22.07.41 mobiliseeriti Punaarmeesse, Arhangelski obl. Korjažma, 159. tööpataljon, Eesti korpus. [ERAF kart. 23].

REINTHAL, **Harald, August** m, s. 06.04.20 Järvamaa, eluk. Tallinn, 6 kl., maaler, lukksepp, Paldiski baas. 02.07.41 mobiliseeriti Punaarmeesse, Eesti korpus. [ERAF kart. 23; ZEV III köide].

REINTHAL, **Hugo, Jaan** m, s. 14.07.22, eluk. Tallinn, lukksepp. 02.07.41 mobiliseeriti Punaarmeesse. [ZEV III köide].

REINTHAL, **Robert, Aleksander** m Venemaa eestlane, s. 05.12.07 Peterburi kub, eluk. Leningradi obl. Ust-Luuga, 4 kl., kingsepp. Sverdlovski obl. Kamõšlovo, kingsepp, Eesti korpus. [ERAF kart. 23]. [RU].

REINU, **Albert, Kustu** m, s. 11.03.11, eluk. Saaremaa, põllutööline. 01.08.41 mobiliseeriti Punaarmeesse. [ZEV III köide].

REINUKI, **Albert** m. 1941 Punaarmee, 1. Eesti laskurpolk, 08.41 langes Tapa lähistel. [KRA,9-4-5].

REINULA, **Aleksei, Aleksander** m, s. 24.05.19, eluk. Virumaa Narva-Jõesuu, Kiriku 5. Õpilane autogaraažis, tisler, ajateenija, tegevväelane. 01.04.1940 saadeti sunniviisil Venemaale, oli saksa sõjavangis Königsbergis, vab. Valgas 09.11.41. [ZEV IV köide; ERA,R-1606-1-187,lk46].

REINULA, **Evald** m, s. 1918, eluk. Tartumaa Torma v. 1941 mobiliseeriti Punaarmeesse, Sverdlovsk, 964. töökolonn, surn. 01.42 tööpataljonis. [U.Usai 2R].

REINULA, **Henno, Juhan** m. 1941. a. mobiliseeriti Punaarmeesse, maetud Sverdlovski obl. Kamõšlovi kalmistu. [U.Usai 2R].

REINUMETS, **Eerik, Kristjan** m, s. 24.01.14 Tartu, eluk. Tartu, Narva 52-2, keskh., üliõpilane, Tartu 1. hävituspataljon. 1941 Leningradi hospidal, Soome rinne, Leningradi ehituspataljon, Eesti korpus. [ERAF kart. 23].

REINUMÄE, **Anton** m, s. 23.10.19, eluk. Pärnumaa Lelle v., kutsealune. 06.41 saadeti sunniviisil Venemaale, oli saksa sõjavangis Königsbergis, vab. Valgas 09.11.41. [ERA,R-1606-1-187, lk46].

REINUMÄE, **Evald, Ants** m, s. 07.03.08, eluk. Harjumaa Nissi v., talupidaja. 22.07.41 mobiliseeriti Punaarmeesse, Arhangelski obl. Kotlas, surn. 01/02.42 nõrkusesse. [ZEV III köide; ERA, 1608-2-409,lk160,187].

REINUMÄE, **Olav, Rudolf** m, s. 25.11.11 Võrumaa Räpina, eluk. Tallinn, Koidu 62-4, 6 kl., tisler, Lutheri mööblivabrik. 27.07.41 mobiliseeriti Punaarmeesse, viidi kell 23.30 Ülemiste jaamast rongiga Venemaale, Arhangelski obl., 7. tööpataljon, Eesti korpus, 354. laskurpolk, 18.01.43 teadmata kadunud Velikije Luki all, 17.09.44 langes sõjas. [Eesti Sõna 13.04.43; ERAF kart. 23; KRA,9-4-2; V.Luki in memoriam].

REINUMÄGI, **Elmar, Eduard** m, s. 06.05.14 Harjumaa Kaiu v., eluk. Tallinn, algh., laotööline, sõjaväe laskemoona ladu Männikul. 27.07.41 mobiliseeriti Punaarmeesse, Arhangelski obl., 112. töökolonn, Eesti korpus. [ERAF kart. 23; ZEV III köide].

REINUMÄGI, **Karl, Voldemar** m, s. 22.07.11, eluk. Rakvere, piirivalvur. 26.07.41 mobiliseeriti Punaarmeesse. [ZEV III köide].

REINUMÄGI, **Stepan, Jakob** m, s. 01.09.21 Petserimaa, eluk. Petserimaa Järvesuu v. (van.), algh., põllutööline. 07.41 mobiliseeriti Punaarmeesse, Sverdlovski obl. Kirovgrad, 860. tööpataljon, Eesti korpus. [ERAF kart. 23].

REINUP, **Albert, Oskar** m, s. 23.08.11 Viljandimaa Sürgavere v., eluk. Tallinn, Roo 42-2, tööstuskool, treial, "Tarbeklaas". 27.07.41 mobiliseeriti Punaarmeesse, Tšeljabinski obl. Zlatoust, 793. tööpataljon, Eesti korpus. [ERAF kart. 23].

REINUP, **August, Peeter** m, s. 1922, eluk. Tallinn, Vase 12-4. 26.10.44 mobiliseeriti Punaarmeesse, tagavarapataljon, 8. korpus. [KRA,1-3-1].

REINUP, **Karla, Jüri** m Venemaa eestlane, s. 06.10 Omski obl, eluk. sama, algh., traktorist. 1942 Eesti korpus. [ERAF kart. 23]. [RU].

REINUP, **Leonhard, Andres** m, s. 30.01.18, eluk. Tallinn. 27.07.41 mobiliseeriti Punaarmeesse. [ZEV III köide].

REINUSTE m, eluk. Saaremaa. 1941 mobiliseeriti Punaarmeesse, Tšeljabinski obl, tööpataljon, surn. nälga. [ERA,1608-2-409].

REINUT, **Georg, Jüri** m, s. 28.02.05 Pärnumaa Lelle v., eluk. Tallinn, Põllumehe 59-4, keskh., sõjaväelane, EV kapten, tegevväelane. Teenis Punaarmees 202. sapööripataljoni roodukomandörina, sõja ajal oli Punaarmee tagavarapataljonis ja Eesti korpuses, arr. Kalinini rindel 13.03.43, olles sel ajal Eesti 249. diviisi 417. sapööripataljoni ülem, aukraadilt kapten, mõisteti §58-10 (nõukogudevastane tegevus) 8. Eesti korpuse sõjatribunalis 31.03.43 Kotovo külas surma, kuid otsus asendati 05.04.43 10+3-aastase vanglakaristusega, hilisem saatus teadmata, võimalik, et saadeti karistuspataljoni koosseisus rindele, kus hukkus 1943. [ERAF kart. 23; ZEV IV köide; J.Pihlau, Auraamat; R1 26-E].

REINVALD, Aleksander, Peeter m, s. 05.12.1899, eluk. Tapa, üleajateenija, tegevväelane. 06.41 saadeti sunniviisil Venemaale, oli saksa sõjavangis Königsbergis, vab. Valgas 09.11.41. [ZEV IV köide; ERA,R-1606-1-187,lk46].

REINVALD, Ants, Friedrich m, s. 04.06 Tallinn, algh., lukkspep, Kohtla õlitööstus. 07.41 mobiliseeriti Punaarmeesse, Kuibõševi obl., lukkspep tehases, Eesti korpus. [ERAF kart. 23].

REINVALD, Arnold, Peeter m, s. 20.10.15, eluk. Harjumaa, põllutööline. 27.07.41 mobiliseeriti Punaarmeesse. [ZEV III köide].

REINVALD, August, Karl m Venemaa eestlane, s. 12.06.1898 Tartumaa Kudina v, eluk. Moskva, algh., tööline, kondiitrivabrik "Bolševik". 07.11.41 Punaarmee, Eesti korpus, 28.12.42 teadmata kadunud Velikije Luki all. [ERAF kart. 23]. [RU].

REINVALD, August, Karl m, s. 1912, eluk. Tartumaa. 1941 mobiliseeriti Punaarmeesse, 26.12.42 teadmata kadunud Velikije Luki all. [V.Luki in memoriam].

REINVALD, Edgar, Johan m, s. 1918, eluk. Tallinn. 1941 mobiliseeriti Punaarmeesse, Eesti korpus, leitnant, 22.03.45 langes Läti Kuramaa. [A.K. kaust 8-27; KRA,9-4-2].

REINVALD, Edgar, Johannes m, s. 23.09.20 Tallinn, eluk. sama, algh., raamatupidaja, EK(b)P Harjumaa Komitee intruktor. 1941 Tšeljabinski obl., tööline, Eesti korpus, noorempolitruk. [ERAF kart. 23].

REINVALD, Elmar, Peeter m, s. 05.11.10 Harjumaa Juuru v., eluk. Tallinn, Juurdeveo 6-1, algh., malmivalaja, a/s "Arvatz". 27.07.41 mobiliseeriti Punaarmeesse, Arhangelski obl., 111. töökolonn, Eesti korpus. [ERAF kart. 23].

REINVALD, Feliks, August m, s. 22.05.15, eluk. Tallinn-Nõmme, Metsa 7-1, sadulsepp. 27.07.41 mobiliseeriti Punaarmeesse, Eesti korpus, 925. laskurpolk, seersant, 22.12.42 teadmata kadunud Velikije Luki all ka 06.01.43, oli saksa sõjavangis Polotskis ja teistes laagrites. [ZEV III köide; V.Luki in memoriam; ERA,R-1606-1-187,lk177; KRA,9-4-2]. Täpsustamine: sünd. ka 1916.

REINVALD, Georgi, Ivan m, s. 07.22 Nõmme, eluk. sama, keskh., õpilane. 07.41 mobiliseeriti Punaarmeesse, Tšeljabinsk, 1046. töökolonn, Eesti korpus. [ERAF kart. 23].

REINVALD, Harald m, s. 28.09.14, eluk. Tallinn, keskh., poksija. 1941 mobiliseeriti Punaarmeesse, 1943 suunati Moskva Kehakultuuri Keskinstituuti. [Mis juhtus 65; ESBL].

REINVALD, Harald, Bernhard m, s. 15.08.21 Tallinn, eluk. Tallinn, Raudtee 7-1 (van.), 8 kl., kristallilihvija Joh. Lorupi klaasivabrikus. 02.07.41 mobiliseeriti Punaarmeesse, Tšeljabinsk, töökolonn, Eesti korpus. [ERAF kart. 23].

REINVALD, Hendrik, Mart m Venemaa eestlane, s. 24.10.09 Peterburi kub, eluk. Leningradi obl. Kingissepa, algh., puusepp. 1942 Eesti korpus, 10.01.43 langes Velikije Luki all. [ERAF kart. 23; V.Luki in memoriam].

REINVALD, Johannes m, s. 1907 Virumaa Haljala v. Võle k. 1941 mobiliseeriti Punaarmeesse, hukkus. [A.K. tööpat.].

REINVALD, Juhannes, Ants m, s. 01.06.09 Harjumaa Tuhala v., eluk. Tallinn, algh., põllutööline, Tallinna Toidukaubastu veovoorimees. 22.07.41 mobiliseeriti Punaarmeesse, Arhangelski obl., 856. tööpataljon, Eesti korpus, 921. laskurpolk, 21.12.42 teadmata kadunud Alekseikovo k. all. [ERAF kart. 23; ZEV III köide; KRA,9-4-2; V.Luki in memoriam].

REINVALD, Juhannes, Juhannes m, s. 1915, eluk. Tallinn, Kappeli 6-36, maaler. 09.01.45 mobiliseeriti Eesti Laskurkorpusesse. [KRA,1-3-2].

REINVALD, Ulrich-Roland, Eduard m, s. 04.02.18, eluk. Tallinn, üleajateenija, tegevväelane. 1941 saadeti sunniviisil Venemaale. [ZEV IV köide].

REINVALT, Feliks, August m, s. 05.16 Tallinn, eluk. Tallinn, Metsa 7-1, algh., sadulsepp, mööbliartell "Sakala". 07.41 mobiliseeriti Punaarmeesse, Udmurdi ANSV Sarapul, 316. ehituspataljon, Eesti korpus. [ERAF kart. 23].

REINVARA, Rudolf, Heinrich m, s. 30.01.13, eluk. Tallinn, lukksepp, keevitaja. 27.07.41 mobiliseeriti Punaarmeesse. [ZEV III köide].

REINVARD, Johannes, Johan m, s. 15.07.07 Virumaa, eluk. Tallinn, Kristiine 15-6, algh., sepp, ehitustrust. 27.07.41 mobiliseeriti Punaarmeesse, Arhangelsk, 1110. tööpataljon, Eesti korpus. [ERAF kart. 23; ZEV III köide]. Täpsustamine: sünd. ka 15.08.1907.

REINVARD, Juhan, Jüri ka Reinvart m Venemaa eestlane, s. 07.10.21 Krasnojarski krai, eluk. Krasnojarski krai Karatuzskoje raj, algh., kolhoosnik. 30.01.42 Punaarmee, Eesti korpus. [ERAF kart. 23; A.K. kaust 6]. [RU].

REINVARD, Kaarel m, s. 1914, eluk. Tallinn, tööline, "Eksporttapamaja". 27.07.41 mobiliseeriti Punaarmeesse. [ZEV III köide].

REINVARS, Gustav m. 1941 mobiliseeriti Punaarmeesse, Eesti korpus. [A.K. kaust 8].

REINVARS, Rudolf, Rudolf m, s. 30.01.13 Tallinn, eluk. Tallinn, Tartu mnt. 68-15, algh., lukksepp, ETK. 07.41 mobiliseeriti Punaarmeesse, Sverdlovski obl. Krasnouralsk, töökolonn, Eesti korpus. [ERAF kart. 23].

REINVART, Friedrich-Voldemar, Jakob m, s. 29.06.16, eluk. Tallinn, laevamehaanik, ajateenija, tegevväelane. 28.06.41 saadeti sunniviisil Venemaale. [ZEV IV köide].

REINVART, Heinrich, Johannes m, s. 28.03.10, eluk. Harjumaa, põllutööline. 22.07.41 mobiliseeriti Punaarmeesse. [ZEV III köide].

REINVART, Herbert, Aleksander m, s. 07.04.1899 Tartumaa, eluk. Tallinn, algh., treial, Eesti Raadiokeskus. 07.41 mobiliseeriti Punaarmeesse, Tšeljabinski obl. Tšaši raj., Eesti korpus. [ERAF kart. 23].

REINVART, Johannes, Aleksander m, s. 21.09.11, eluk. Tallinn. 27.07.41 mobiliseeriti Punaarmeesse. [ZEV III köide].

REINVART, Kaarel m Venemaa eestlane, s. 1924, eluk. Venemaa. 1941 Punaarmee, Eesti korpus, 921. laskurpolk. [A.K. kaust 7]. [RU].

REINVART, Karl, Peeter m, s. 27.09.16 Tallinn, eluk. Tallinn, Uus-Maailma 24-5, algh., lihunik, linna tapamaja. 27.07.41 mobiliseeriti Punaarmeesse, Kaasani obl., 791. töökolonn, Eesti korpus. [ERAF kart. 23].

REINVART, Mihail, Jüri m Venemaa eestlane, s. 1926, eluk. Krasnojarski krai. 1942 Eesti korpus. [A.K. kaust 6]. [RU].

REINVEE, Arnold, Eduard in ka Eevard m, s. 13.09.21 Narva, eluk. Tartu, Aleksandri 106-8, algh., mehaanik, kullassepp. 04.07.41 mobiliseeriti Punaarmeesse, Tšeljabinski obl. UAZ, 862. ehitus-töökolonn, Eesti korpus. [ERAF kart. 23; ZEV III köide].

REINVEE, Edmund, Kustas m, s. 10.07.08 Läänemaa Kullamaa v., eluk. sama, algh., lukksepp. 21.06.41 Leningradi obl., tööpataljon, Eesti korpus. [ERAF kart. 23].

REINVEE, Friedrich-John., Jaan m, s. 31.07.19, eluk. Läänemaa, põllutööline, ajateenija, tegevväelane. 28.06.41 saadeti sunniviisil Venemaale. [ZEV IV köide].

REINVEE, Johann, Anna m, s. 27.08.16, eluk. Tallinn, ajateenija, tegevväelane. 1941 saadeti sunniviisil Venemaale. [ZEV IV köide].

REINVELD, Johannes, Jaan m, s. 24.08.11, eluk. Tallinn, ehitustööline. 27.07.41 mobiliseeriti Punaarmeesse. [ZEV III köide].

REINVERE, Arvo Harri, Karl m, s. 12.08.18 Tallinn, eluk. Tallinn, Tartu mnt. 46-15, keskh., äriteenija, Toidukaubastu. 07.41 mobiliseeriti Punaarmeesse, Molotovi obl. Permelinski raj. (?), kolh. "Progress", kolhoosnik, Eesti korpus. [ERAF kart. 23].

REINVÄLI, Ants m, s. 19.04.19, eluk. Pärnumaa Kaisma v. 06.41 saadeti sunniviisil Venemaale, oli saksa sõjavangis Königsbergis, vab. Valgas 09.11.41. [ERA,R-1606-1-187,lk46].

REIO, Elmo m, eluk. Virumaa Väike-Maarja v. Männisalu k. 1944 mobiliseeriti Punaarmeesse. [Virumaa Väike-Maarja v.].

REIO, Joeli, Elise m, s. 26.07.08, eluk. Narva, mootorvedurijuht. 26.07.41 mobiliseeriti Punaarmeesse. [ZEV III köide].

REIO, Johannes, Aleksander ka Reijo, en ka Juhan m, s. 07.01.22, eluk. Virumaa Narva, põllutööline. 04.07.41 mobiliseeriti Punaarmeesse, Eesti korpus. [ZEV III köide; A.K. kaust 12].

REIO, Karl, Juhan m, s. 18.03.02 Pärnumaa Saarde v., eluk. Tallinn, Olevimägi 10, veebel, tegevväelane. 06.41 saadeti sunniviisil Venemaale, oli saksa sõjavangis Königsbergis, arr. 23.10.45, trib. 21.12.46, §58-1b, 8a, Sverdlovski obl. Bogoslovlag, deserteeris Punaarmeest. [ZEV IV köide; ERA,R-1606-1-187,lk46; R1 12096-E].

REIPÕLD, Eimar, Juhan en. ka Heimar m, s. 03.11.21 Saaremaa Valjala v., eluk. Tallinn, 5 kl., tööline, Tallinn, tellisetehas. 1941. a. mobiliseeriti Punaarmeesse, Tatari ANSV, 791. tööpataljon, Eesti korpus. [ERAF kart. 23].

REIRA m. 1941 mobiliseeriti Punaarmeesse, 249. laskurdiviis, 925. laskurpolk, surn. formeerimisel 10.04.42. [U.Usai IR].

REIS, Adolf, Aleksei m, s. 21.05.19, eluk. Tallinn, poleerija. 08.08.41 mobiliseeriti Punaarmeesse. [ZEV III köide].

REIS, Aleksander m, s. 01.12.05. 06.41 saadeti sunniviisil Venemaale, oli saksa sõjavangis Königsbergis, vab. Valgas 09.11.41. [ERA,R-1606-1-187,lk46].

REIS, Aleksander, Aleksander m, s. 11.01.16 Virumaa Narva, eluk. Virumaa Narva, Kalevivabriku 66-231, algh., ketraja, Narva Kalevivabrik. 29.07.41 mobiliseeriti Punaarmeesse, Arhangelski obl., tööpataljon, Eesti korpus, nooremallohvitser, 21.12.42 teadmata kadunud Alekseikovo k. all, oli saksa sõjavangis Polotskis ja teistes laagrites. [U.Usai IR lk.54; ERAF kart. 23; ERA,R-1606-1-187,lk177].

REIS, Anatoli, Aleksei m, s. 16.10.10, eluk. Tallinn, kullassepp, töökoja omanik. 27.07.41 mobiliseeriti Punaarmeesse. [ZEV III köide; A.K. kaust 6-87].

REIS, Elmar, Hans m, s. 28.08.11 Viljandimaa Taevere v., eluk. Tallinn, Liivalaia 52-7, algh., lihunik, V.Kingissepa nim. tselluloosi vabrik, katlakütja. 27.07.41 mobiliseeriti Punaarmeesse, Arhangelski obl., tööpataljon, Eesti korpus, oli saksa sõjavangis Polotskis ja teistes laagrites. [ERAF kart. 23; ERA,R-1606-1-187, lk177].

REIS, Herman, Johannes m, s. 08.12.19, eluk. Saaremaa, ajateenija, tegevväelane. 06.41 saadeti sunniviisil Venemaale. [ZEV IV köide].

REIS, Johannes, Aleksander m, s. 21.07.09 Saaremaa Laimjala v., eluk. Tallinn, Tatari 35-14, algh., tisler, Toidukaubastu. 27.07.41 mobiliseeriti Punaarmeesse, Arhangelski obl. Krasnoborsk, tööline, Eesti korpus, 300 laskurpolk, 13.12.42 langes Velikije Luki all. [ERAF kart. 23; KRA,9-4-2; V.Luki in memoriam].

REIS, Juhan, Martin m, s. 29.03.14 Saaremaa Pöide v., eluk. sama, algh., põllutööline. 03.08.41 mobiliseeriti Punaarmeesse, Sverdlovski obl. UAZ, 819. ehitus-töökolonn, Eesti korpus, 354. laskurpolk, 15.12.42 langes Taraštšanka k. all. [U.Usai 2R; ERAF kart. 23; KRA,9-4-2; V.Luki in memoriam].

REIS, Lembit, Minni m, s. 15.02.22 Nõmme, eluk. Harjumaa Saue v. Nurme k, algh., talunik. 07.41 mobiliseeriti Punaarmeesse, Udmurdi ANSV Iževsk, Eesti korpus, 921. laskurpolk. [ERAF kart. 23; ERAF kart. 6-3].

REIS, Orest, Ivan m, s. 23.06.11, eluk. Saaremaa, sepp. 07.41 mobiliseeriti Punaarmeesse. [ZEV III köide].

REIS, Otto, Minna m, s. 18.01.14 Viljandimaa Sürgavere v., eluk. Tallinn, Falkpargi 8-1, algh., õlletehasetööline, treial, "Punane Krull". 27.07.41 mobiliseeriti Punaarmeesse, Arhangelski obl. Kotlase raj., metsatööline, Eesti korpus, 917. laskurpolk, kuulipildur, surma teade ENSV Sõjkakomissariaati. [ERAF kart. 23; ERAF kart. 6-3; KRA,9-4-3].

REIS, Vassili, Ivan in ka Juhan m, s. 25.10.11 Saaremaa, eluk. Tallinn, Suur-Raevalla 50, algh., põllutööline, Sõjamäe turbatöötus, transporditööline. 27.07.41 mobiliseeriti Punaarmeesse, Molotovi obl., tööpataljon, Eesti korpus. [ERAF kart. 23; ZEV III köide].

REISA, Aleksander, Peeter m Venemaa eestlane, s. 06.05.10 Tartumaa, eluk. Leningrad, 7 kl., raadiotehnik. 1942 Eesti korpus. [ERAF kart. 23; A.K. kaust 6-4]. [RU].

REISAAR, Artur, Eduard ka Reisar m Venemaa eestlane, s. 20.10.22 Krasnojarski krai, eluk. Omski obl. Okonešnikovo raj, algh., kombainer. 1942 Eesti korpus, 04.01.43 surn. haavadesse Fedorihha k. all. [ERAF kart. 23; V.Luki in memoriam]. [RU].

REISALU, Arthur, Juhan m, s. 17.02.07 Virumaa Rägavere v., eluk. Tallinn-Nõmme, Mahla 88-2, 9 kl., kordnik, tööline, kivitehas "Silikaat". 27.07.41 mobiliseeriti Punaarmeesse, Sverdlovski obl. Krasnouralsk, 789. töökolonn, Eesti korpus. [ERAF kart. 23].

REISALU, Evald, Aleksander m, s. 1922, eluk. Raplamaa Märjamaa v. 1941 mobiliseeriti Punaarmeesse, tööpataljon. [Raplamaa Märjamaa v.].

REISALU, Evald, Kaarel m, s. 24.07.14 Harjumaa Tõdva v., eluk. sama, algh., talunik. 27.07.41 mobiliseeriti Punaarmeesse, Arhangelski obl., ehituspataljon, Eesti korpus. [ERAF kart. 23].

REISALU, Hartvig, Ernst en ka Harvig m, s. 28.02.11 Tartumaa, eluk. Tartumaa Jõgeva v., algh., talunik. 23.07.41 mobiliseeriti Punaarmeesse, Arhangelski obl. Kotlas, töökolonn, Eesti korpus. [ERAF kart. 23; ZEV III köide].

REISALU, Hermann, Mihkel m, s. 19.04.09, eluk. Tallinn, rätsep. 27.07.41 mobiliseeriti Punaarmeesse. [ZEV III köide].

REISANG m, poksija. 1941 suvel mobiliseeriti, Arhangelski obl. Krasnoborsk, tööpataljon, pärast div. tagavarapolgus?. [A.K. tööpat.].

REISBERG, Edmund, August m, s. 12.12.13 Tallinn, eluk. Tallinn, Uus-Kalamaja 4-1, 10 kl., lukksepp, autojuht. 27.07.41 mobiliseeriti Punaarmeesse, Arhangelski obl. Ekonomija, Eesti korpus. [ERAF kart. 23; ZEV III köide].

REISBERG, Valter, Kaarel m, s. 13.08.18, eluk. Harjumaa, velskeriõpilane, ajateenija, tegevväelane. 1941 saadeti sunniviisil Venemaale. [ZEV IV köide].

REISE, Richard, Aleksander m, s. 27.07.21 Viljandimaa Pajusi v., eluk. Tallinn, tööstuskeskkool, "Punane Krull", kutsealune. 02.07.41 mobiliseeriti Punaarmeesse, viidi laevaga Venemaale, Tšeljabinsk, 1046. töökolonn, Eesti korpus. [Eesti Sõna 03.04.43; ERAF kart. 23].

REISEL, Bernhard, Priit m, s. 11.07.11 Tallinn, eluk. Tallinn, Virmalise 12-1, 6 kl., autojuht, tekstiilitööstus "Kommunaar". 27.07.41 mobiliseeriti Punaarmeesse, Arhangelsk, "Krasnõi Kuznets", lukksepp, Eesti korpus. [ERAF kart. 23].

REISEL, Johannes-Eduard, Jakob in ka Jaakob m, s. 14.01.10 Tallinn, eluk. Harjumaa Peningi v. (abik.), algh., sepp, ehitustööline, Tallinna Linna Ehitusosakond. 26.07.41 mobiliseeriti Punaarmeesse, Arhangelski obl., 111. töökolonn, Eesti korpus. [ERAF kart. 23; ZEV III köide]. Täpsustamine: sünd. ka 01.01.1910.

REISEL, Voldemar, Priidu m, s. 13.11.14 Harjumaa Kurna v., eluk. Tallinn, Liivalaia 28-1, algh., kondiiter, a/s "Georg Stude". 27.07.41 mobiliseeriti Punaarmeesse, Arhangelsk, 1110. tööpataljon, Eesti korpus. [ERAF kart. 23].

REISENBUK, Heinrich, August m, s. 28.02.05, eluk. Elva. 1941 mobiliseeriti Punaarmeesse, Eesti korpus, 300. laskurpolk. [A.K. kaust 12; ERAF kart. 6-3].

REISENBUK, Robert, Karl m Venemaa eestlane, s. 1904, eluk. Altai krai. 1942 Eesti korpus. [A.K. kaust 6]. [RU].

REISENBUK, Voldemar, Karl m Venemaa eestlane, s. 06.05 Peterburi kub, eluk. Altai krai Sorokino raj, algh., põllutööline. 1942 Eesti korpus. [ERAF kart. 23]. [RU].

REISER, Edgar, Johannes m, s. 24.09.22 Järvamaa Kareda v., eluk. sama, algh., traktorist, põllutööline. 01.07.41 mobiliseeriti Punaarmeesse, Gorki obl., metsatööline, Eesti korpus, 27. laskurpolk, 19.12.42 langes Velikije Luki all. [ERAF kart. 23; KRA,9-4-2; V.Luki in memoriam].

REISKA, Aksel, David m, s. 1914 Virumaa Alutaguse v., eluk. Tartu. EV allohvitser. Punaarmees 180. diviisi 86. laskurpolgu ajutine rühmakomandör nooremseersandi auastmes, arr. 16.06.41 Tartus, süüdistuskokkuvõte 30.10.41 - veendunud kodanlik natsionalist, sõjalis-fašistliku organisatsiooni Kaitseliit liige, töötas radistina Sõjavägede Staabi luureosakonnas, suhtus vihkamisega nõukogude korra kehtestamisse Eestis, ei tahtnud teenida Punaarmees, oli maa natsionaliseerimise vastu ja levitas neid vaateid kaasteenijate hulgas, erin. otsusega 05.09.42 mõisteti 10 aastaks paranduslike tööde laagrisse, surn. 27.11.42 Norilskis. [Ü.Uluots, Eesti ohvitseride saatus; R3 8633-E].

REISKA, Ferdinand, Eduard m Venemaa eestlane, s. 02.03.07 Peterburi kub, eluk. Karjala ANSV Medvežjegorsk, algh., kaevur. 1942 Eesti korpus. [ERAF kart. 23]. [RU].

REISKAMP, August, Aleksander m Venemaa eestlane, s. 15.02.11 Novosibirski obl, eluk. sama, algh., tisler. 1942 Eesti korpus. [ERAF kart. 23]. [RU].

REISKO, Elmar, Juuli m, s. 26.06.22, eluk. Pärnumaa, põllutööline. 02.07.41 mobiliseeriti Punaarmeesse. [ZEV III köide].

REISLER, Hugo, Jaan m, s. 24.03.09 Virumaa Undla v., eluk. Tallinn, Kopli 24-1, algh., rätsep. 27.07.41 mobiliseeriti Punaarmeesse, Molotovi obl. Zakamsk, 792. tööpataljon, Eesti korpus, 27. laskurpolk, 03.01.42 langes Velikije Luki all. [ERAF kart. 23; V.Luki in memoriam; KRA,9-4-2].

REISLER, Voldemar m, s. 1914, eluk. Pärnumaa. 1941 Punaarmee, Eesti korpus, 925. laskurpolk. [A.K. kaust 14].

REISMAA, Harald-August, Eugen m, s. 19.12.08 Tallinn, eluk. Tallinn-Nõmme, Veo 18, algh., trükitööline, raudteelane, konduktor. 07.08.41 mobiliseeriti Punaarmeesse, Sverdlovski obl. Ivdel, tööpataljonisarnane tööüksus, alates 02.42 7. Eesti laskurdiviis, 27. laskurpolk, Eesti korpus. [U.Usai 2R; ERAF kart. 23; ZEV III köide].

REISMAA, Helmut, Karl en ka Elmo m, s. 16.12.20 Narva, eluk. Tallinn, kaubanduskool, pangateenija, orkestrant, "Du Nord". 01.07.41 mobiliseeriti Punaarmeesse, Sverdlovski obl. Kamensk-Uralski, 861. töökolonn, tööpataljon, Eesti korpus., 925. laskurpolk, orkestrant. [ERAF kart. 23; ZEV III köide; Ojakäär2; ERAF kart. 6-3].

REISMAN, Heino, Maria ka Reismann m, s. 02.10.19 Viljandimaa, eluk. sama, algh., telefonimontöör, ajateenija, tegevväelane. 1941 saadeti sunniviisil Venemaale, Molotovi obl. Ferma, 963. tööpataljon, Eesti korpus, 249. laskurdiviis, sidepataljon, võttis osa Velikije Luki, Eesti ja Kuramaa lahingutest. [ERAF kart. 23; ZEV IV köide; ERAF kart. 6-3].

REISMAN, Jaan, Gustav m Venemaa eestlane, s. 04.06.1896, eluk. Kalmõki ANSV, algh., rätsep. 1942 Eesti korpus. [ERAF kart. 23]. [RU].

REISMANN ka Reisman m, eluk. Tallinn, töötas jahuveskis, 1941 mobiliseeriti Punaarmeesse, Tšeljabinsk, surn. 12.41. [ERA, 1608-2-409, lk187].

REISMANN, Eduard, Jaan m, s. 29.07.06, eluk. Tallinn, tisler. 22.08.41 mobiliseeriti Punaarmeesse. [ZEV III köide].

REISMANN, Ilmar, Aleksander m, s. 27.11.20, eluk. Tallinn, kullassepp. 02.07.41 mobiliseeriti Punaarmeesse. [ZEV III köide].

REISMANN, Karl, Ants m, s. 14.07.04, eluk. Harjumaa, puusepp. 20.08.41 mobiliseeriti Punaarmeesse. [ZEV III köide].

REISMANN, Oskar, Jaan m Venemaa eestlane, s. 08.1897 Virumaa Roela v., eluk. Leningrad, algh., lukksepp. 1942 Eesti korpus. [ERAF kart. 23]. [RU].

REISME, Raimund, Aleksander m, s. 15.03.14, eluk. Tallinn, ametnik. 27.07.41 mobiliseeriti Punaarmeesse. [ZEV III köide].

REISNER, Helmut, Lovise en ka Helmuth m, s. 12.11.22 Virumaa Rakvere, eluk. Virumaa, Kohtla-Järve, algh., pagar. 03.07.41 mobiliseeriti Punaarmeesse, Sverdlovski obl. UAZ, 862. ehituspataljon, Eesti korpus, 27. laskurpolk, 23.12.42 langes Velikije Luki all. [ERAF kart. 23; ZEV III köide; KRA,9-4-2; V.Luki in memoriam].

REISNER, Robert, Ants in ka Hans m, s. 22.11.07 Tallinn, eluk. Põltsamaa, Harjumaa, 8 kl., põllutööline, kondiiter, J.Lindheini šokolaadi- ja kompvekitööstus. 22.07.41 mobiliseeriti Punaarmeesse, Arhangelski obl., tööpataljon, Eesti korpus. [ERAF kart. 23; ZEV III köide].

REISPASS, Anton, Juhan m, s. 28.11.1896 Harjumaa Hageri v., eluk. sama, põllutööline. 20.08.41 mobiliseeriti Punaarmeesse, arr. 29.06.45, trib. 21.03.46, §58-1a, 15+3, 21.08.56 väh. 5a, surn. 17.02.48. [ZEV III köide; R1].

REISPASS, Vambola, Anton m, s. 23.03.22, eluk. Tallinn, treiali õpilane. 22.08.41 mobiliseeriti Punaarmeesse. [ZEV III köide].

REISPASS, Voldemar, Kristjan m, s. 26.05.09 Harjumaa, eluk. Tallinn, Õle 7-5, algh., nahatööline, lihakombinaat. 27.07.41 mobiliseeriti Punaarmeesse, Udmurdi ANSV Kambarka, tööpataljon, Eesti korpus. [ERAF kart. 23; ZEV III köide].

REISPÄRK, Valter, Karl m, s. 1918, eluk. Tallinn, Niidi 31-7, laojuhataja. 26.01.45 mobiliseeriti Punaarmeesse, KBF. [KRA,1-3-1,2,4]. Täpsustamine: mob. ka 23.12.44.

REISS, Jakob, Gustav m, s. 07.21 Läänemaa Vigala v., eluk. sama, 6 kl., mölder, Järvakandi tehased. 1941 Punaarmee, Saraatovi obl. Pugatšev, Eesti korpus. [ERAF kart. 23].

REISS, Lembit, Jaan m, s. 15.02.22, eluk. Harjumaa, põllutööline. 01.07.41 mobiliseeriti Punaarmeesse. [ZEV III köide].

REISSAAR, August, Kaarel m, s. 20.12.1900, eluk. Läänemaa, talupidaja, mölder, veskiomanik. 20.08.41 mobiliseeriti Punaarmeesse. [ZEV III köide].

REISSAAR, Karl m, eluk. Läänemaa. 1941 mobiliseeriti Punaarmeesse, 22.12.42 langes rindel. [ERA,1608-2-409,lk187].

REISSAR, Elmar, Hugo-Karl m, s. 26.10.22, eluk. Viljandimaa Taevere v. Saareküla Hundissaare t., põllutööline, perepoeg. 03.07.41 mobiliseeriti Punaarmeesse, hukkus jäljetult Venemaal. [ZEV III köide; Sakalamaa ei unusta].

REISSAR, Hans, Hans m, s. 1922, eluk. Viljandimaa, tööline. 03.07.41 mobiliseeriti Punaarmeesse. [ZEV III köide].

REISSAR, Heino, Johan m, s. 19.12.22, eluk. Tallinn, gümnaasiumiõpilane. 02.07.41 mobiliseeriti Punaarmeesse. [ZEV III köide].

REISSAR, Mart, Juhan en. ka Märt m, s. 26.03.09 Pärnumaa, eluk. Tallinn, Laulupeo 21, keskh., raamatupidaja. 27.07.41 mobiliseeriti Punaarmeesse, Sverdlovski obl. Rež, 788. tööpataljon, Eesti korpus. [ERAF kart. 23].

REISSER, Herman, Kaarel m, s. 20.09.15, eluk. Haapsalu, remonttööline raudteel. 22.07.41 mobiliseeriti Punaarmeesse. [ZEV III köide].

REISSER, Johannes, Kaarel m, s. 22.11.02, eluk. Läänemaa, talupidaja. 20.08.41 mobiliseeriti Punaarmeesse. [ZEV III köide].

REISSER, Karl, Karla in ka Kaarel m, s. 17.06.07 Läänemaa Ridala v., eluk. Ridala v. Allika k., ka Märjamaa, algh., talunik, kalur. 22.07.41 mobiliseeriti Punaarmeesse, Arhangelski obl., tööpataljon, Eesti korpus, 22.12.42 langes rindel. [ERAF kart. 23; ZEV III köide; ERA,1608-2-409].

REISTAM, Valentin, Jaan m Venemaa eestlane, s. 07.01.15 Narva, eluk. Leningradi obl. Krasnogvardeisk, 7 kl., lukksepp. 1942 Eesti korpus. [ERAF kart. 23]. [RU].

REIT, Leon Hart, Jakob m, s. 1924, eluk. Tallinn. 1941 Punaarmee, Eesti korpus, 249. laskurdiviis, 917. laskurpolk, võttis osa Eestimaa lahingutest, 24.11.44 sai Saaremaal haavata. [ERAF kart. 6-3].

REITAK, Rudolf m, eluk. Harjumaa Padise v. Audevälja k. 1941 mobiliseeriti Punaarmeesse, hukkus tööpataljonis Arhangelskis. [A.K. tööpat.].

REITALU, Ervin m. 07.41 mobiliseeriti Punaarmeesse, 25.08.41 pääses hukkuvalt laevalt "Eestirand". [Linna Teataja 20.09.41].

REITAMM, Aleksander, Hans m, eluk. Tallinn, Pärnu mnt. 75-3. 1941 mobiliseeriti Punaarmeesse, Eesti korpus, 300. laskurpolk, 12.42 langes Velikije Luki all. [V.Luki in memoriam; KRA,9-4-3].

REITAMM, Valter, Hans m, s. 18.04.22, eluk. Tallinn, tööline. 03.07.41 mobiliseeriti Punaarmeesse, Eesti korpus, 09.09.42 surn. haigusesse, maetud Sverdlovski obl. Kamõšlovi kalmistu. [U.Usai 2R; ZEV III köide; KRA,9-4-2].

REITAV, Vladimir m, s. 24.08.18, eluk. Tartu, Teguri 13, sadulsepp, ajateenija, tegevväelane, allohvitser. 05.41 saadeti sunniviisil Venemaale, oli saksa sõjavangis Königsbergis, jäi Saksamaale. [ZEV IV köide; ERA,R-1606-1-187,lk46].

REITEL, Elmar, Eduard m, s. 14.10.10 Järvamaa, eluk. Tallinn, Ristiku 20-3, 6 kl., nahajuurdelõikaja, nahakombinaat "Union". 27.07.41 mobiliseeriti Punaarmeesse, Tšeljabinski obl. Zlatoust, tööpataljon, Eesti korpus, 354. laskurpolk, 13.01.43 langes Velikije Luki all, ka 22.10.44 langes sõjas. [ERAF kart. 23; ZEV III köide; KRA,9-4-2; V.Luki in memoriam].

REITEL, Evald-Heinrich, August m, s. 12.09.13 Virumaa Arkna, eluk. Rakvere, Rägavere tee 17-3, 4 kl., tööline, Rakvere nahatööstus. 26.07.41 mobiliseeriti Punaarmeesse, Arhangelski obl. Korjažma, tööpataljon, Eesti korpus. [A.K. kaust 5-2; ERAF kart. 23; ZEV III köide].

REITEL, Feliks, Arnold m, s. 03.20 Viljandimaa, eluk. Viljandi, Raudtee 6, 9 kl., treial, Viljandi ÜLKNÜ instruktor. 1941 Punaarmee, Kseljulski MTJ, treial, Eesti korpus, 7. laskurdiviis, 354. laskurpolk. [ERAF kart. 23, ERAF kart. 6-3].

REITEL, Oskar, Mart m, s. 06.01.12 Narva, eluk. Narva, Peetri 8, 8 kl., trükiladuja, trükikoda "Koit". 26.07.41 mobiliseeriti Punaarmeesse, Sverdlovski obl. Rež, 787. ehituskolonn, Eesti korpus. [ERAF kart. 23].

REITEL, Richard, Voldemar m, s. 21.09.09 Tallinn, eluk. Tallinn, Kanarbiku 13-4, o6 kl., äriteenija, müüja, Valmisriiete Tööstus "Moela". 27.07.41 mobiliseeriti Punaarmeesse, viidi laevaga Venemaale, viimane teade Permist, Tšeljabinski obl. Zlatoust, 793. ehituspataljon, Eesti korpus. [Eesti Sõna 03.04.43; ERAF kart. 23; ZEV III köide]. Täpsustamine: sünd. ka 21.11.1909.

REITEL, Villem, Adam m Venemaa eestlane, s. 23.01.05 Peterburi kub, eluk. Voronež, Deputatski põik 4, kõrgh., tekstiili ala insener-konstruktor. 1942 Eesti korpus. [ERAF kart. 23]. [RU].

REITER, Mart m. 03.07.41 mobiliseeriti Pärnus, Eesti korpus, langes korpuses. [A.K. tööpat.].

REITER, Martin, Karl m, s. 15.03.08, eluk. Tallinn, ohvitser, tegevväelane. 29.06.41 saadeti sunniviisil Venemaale. [ZEV IV köide].

REITKAM, Elmar, Peeter m Venemaa eestlane, s. 07.07 Jamburg, eluk. Leningrad, 9 kl., jurist, leivatehas "Krasnõi Pekar". 1942 Eesti korpus. [ERAF kart. 23]. [RU].

REITKAM, Jaan m. 1941 mobiliseeriti Punaarmeesse, tööpataljon, Eesti korpus. [A.K. tööpat. kart.].

REITKAUR, Egon m, s. 1914. 1941 mobiliseeriti Punaarmeesse, Eesti korpus, 21.03.45 langes Läti Kuramaa. [A.K. kaust 8-26].

REITS, Heinrich, Otto m, s. 06.02.19 Harjumaa Harku v., eluk. sama, 6 kl., põllumees, ajateenija, tegevväelane. 06.41 saadeti sunniviisil Venemaale, oli saksa sõjavangis Königsbergis, vab. Valgas 09.11.41, arr. 17.05.45, trib. 29.05.45, §58-1b, 10a, Magadani obl. vab. 01.03.54, langes vangi sakslastele. [ZEV IV köide; R2 ar 27923].

REITS, Valdur, Oskar m, eluk. Tallinn. 1941 Punaarmee, Eesti korpus, 23. suurtükiväepolk, seersant, 04.11.43 langes sõjas. [KRA,9-4-2].

REITSAK, Eugen, Karl m, s. 08.03.12 Pihkva, eluk. Tallinn, Tehnika 16-13, keskh., raudteelane, a/ü 1.raj. komitee esimees. 07.41 mobiliseeriti Punaarmeesse, Kasahhi NSV Džezkazgan, I jaamakorraldaja, Eesti korpus, 02.01.43 langes Velikije Luki all. [ERAF kart. 23; V.Luki in memoriam].

REITSAK, Georg, Karl m, s. 22.05.10 Pihkva, eluk. Tallinn. 1942 Eesti korpus, 7. laskurdiviis, 23. suurtükiväepolk, ajalehetoimetaja. [A.K. kaust 9; ERAF kart. 6-3].

REITSAKAS, Ernst, Johannes m, eluk. Tallinn. 1941 Punaarmee, Eesti korpus, 300. laskurpolk, 12.10.44 langes sõjas. [KRA,9-4-2].

REITSAKAS, Julius, Gustav m Venemaa eestlane, eluk. Krasnojarski krai. 1942 Eesti korpus, 12.42 langes Malahhovo k. all. [V.Luki in memoriam]. [RU].

REITSIK, Vassili m. 07.41 mobiliseeriti Punaarmeesse, 25.08.41 pääses hukkuvalt laevalt "Eestirand". [Linna Teataja 25.09.41].

REIUSAR m, eluk. Tallinn, Kalamaja. 1941 mobiliseeriti Punaarmeesse, Tšeljabinski obl. Tšebarkul, tööpataljon, surn. nälga. [ERA,1608-2-409].

REIUSTE, Paul, Peeter m, s. 02.12.04 Valga, eluk. Valga, Oru 5-8, 8 kl., vedurijuhi abi. 1941 raudteelane, Eesti korpus. [ERAF kart. 23].

REIVALD, Vladimir m. 1941 mobiliseeriti Punaarmeesse, Eesti korpus, 20.03.45 langes Läti Kuramaa. [A.K. kaust 8-21].

REIVARD, Aleksander, Peeter m Venemaa eestlane, s. 03.24 Tveri kub, eluk. Kalinini obl. Rjonovi raj.(?), 4 kl., põllutööline, kolh. "1.Mai". 1942 Eesti korpus, 21.12.42 teadmata kadunud Alekseikovo k. all. [ERAF kart. 23; V.Luki in memoriam]. [RU].

REIVART, Eduard, Jaan ka Reinvart m Venemaa eestlane, s. 1898, eluk. Jaroslavl. 1942 Eesti korpus. [A.K. kaust 6]. [RU].

REIVART, Ivan, Ivan m Venemaa eestlane, s. 25.03.12 Tveri kub. Toropets, eluk. Krimmi ANSV, 6 kl., traktorist. 1942 Eesti korpus. [ERAF kart. 23]. [RU].

REIVIK, Aso, August m, s. 20.04.14, eluk. Tallinn, aednikuõpilane. 22.07.41 mobiliseeriti Punaarmeesse. [ZEV III köide].

REIVIK, Reio, Juhan m, s. 06.12.01 Tallinn, eluk. Harjumaa Saue v. Jõgisoo k., 9 kl., põllutöö, Saue v. Täitevkomitee esimees. 1941 Tšeljabinski obl. Nižneuvelsk, rdtj. laadija, Eesti korpus. [ERAF kart. 23].

REIVO, Heino, Joosep end. Reinart m, s. 28.06.22, eluk. Harjumaa, põllutööline. 03.07.41 mobiliseeriti Punaarmeesse. [ZEV III köide].

REIVÄLI, Erich-Voldemar, Karl m, s. 10.10.21 Harjumaa Saue v., eluk. Tallinn, Liiva 11-2, 4 kl., fosforiidikaevanduse tööline, maaler, Ehitustrust nr.3. 03.07.41 mobiliseeriti Punaarmeesse, Tatari ANSV Kaasan, töölaager, Tšeljabinsk, 1046. töökolonn, Eesti korpus. [ERAF kart. 23; ZEV III köide]. Täpsustamine: sünd. ka 23.10.1921.

REKAND, Anton, Adam m Venemaa eestlane, s. 24.08.03 Viljandimaa, eluk. Rostovi obl. Belaja Kalitva, 4 kl., elektrik. 1942 Eesti korpus. [ERAF kart. 23]. [RU].

REKAND, Voldemar, Jaak m, s. 11.06.20 Tallinn, eluk. Tallinn, Heeringa 3-4, keskh., konduktor, joonestaja, Tallinna Elamutevalitsus. 02.07.41 mobiliseeriti Punaarmeesse, Tšeljabinsk, 1044. töökolonn, Eesti korpus. [ERAF kart. 23; ZEV III köide].

REKANSON, Alfred, Ivan m Venemaa eestlane, s. 11.11.05 Venemaa, eluk. sama, kirjaoskamatu. 1942 Eesti korpus. [ERAF kart. 23]. [RU].

REKENBERG, Aleksander, Jüri ka Freeberg m, s. 03.09.18, eluk. Narva. 08.07.41 mobiliseeriti Punaarmeesse. [ZEV III köide].

REKK, Aleksander, Mart m, s. 11.11.06, eluk. Tallinn, laojuhi abi. 22.08.41 mobiliseeriti Punaarmeesse. [ZEV III köide].

REKK, Olev m. 1942 Eesti korpus. [A.K. kaust 10].

REKKA, Karl, Jüri m, s. 18.08.05, eluk. Tallinn, rongiõlitaja. 22.08.41 mobiliseeriti Punaarmeesse. [ZEV III köide].

REKKAND, Edmund, eluk. Tallinn. 1941 mobiliseeriti Punaarmeesse, Eesti korpus. [A.K. kaust 13].

REKKAND, Eduard, Jaak m, s. 15.07.11 Kroonlinn, eluk. Tallinn, Heeringa 3-4, 10 kl., maaler, laohoidja, Tallinna Ehitustrust. 27.07.41 mobiliseeriti Punaarmeesse, Sverdlovski obl. Rež, 788. tööpataljon, Eesti korpus. [ERAF kart. 23; ZEV III köide].

REKKARO, Aleksander, Mart ka Rekkaru m, s. 04.07.10 Peterburi, eluk. Tallinn, Vene-Balti 38-12, 5 kl., lukksepp, tehas "Punane Krull". 27.07.41 mobiliseeriti Punaarmeesse, Sverdlovski obl. Krasnouralsk, radteedepoo tööline, Eesti korpus. [ERAF kart. 23; ZEV III köide]. Täpsustamine: sünd. ka 06.07.1910.

REKKARO, Evald, Oskar m, s. 25.10.1890 Tallinn, eluk. Tallinn, Aasa 3-5, keskh., korrektor, trükikoda "Ühiselu". 16.08.41 mobiliseeriti Punaarmeesse, Kurgani obl. Põrjanka metsapunkt, Eesti korpus, oli saksa sõjavangis Polotskis ja teistes laagrites. [ERAF kart. 23; A.K. kaust 6-95; ERA,R-1606-1-187,lk177].

REKKARO, Konstantin, Mart ka Rekkaru m, s. 14.06.07 Tallinn, eluk. Tallinn-Kopli, Bekkeri 28/15, 4 kl., kraanajuht tehases "Punane Krull". 07.41 mobiliseeriti Punaarmeesse, Sverdlovski obl. Krasnouralsk, 790. tööpataljon, veduridepoo, Eesti korpus. [ERAF kart. 23].

REKS, Eduard, Aleksei m Venemaa eestlane, s. 25.02.15 Peterburi, eluk. Kingissepp, 4 kl., traktorist. 1941 Karjala ANSV, 518. töökolonn, Eesti korpus. [ERAF kart. 23]. [RU].

REKSA, Evald, Otto m, s. 13.04.14 Tallinn, eluk. Tallinn, Katusepapi 10-3, 6 kl., kaupmees, tööline, Lihakombinaat. 28.07.41 mobiliseeriti Punaarmeesse, Arhangelsk, 1110. töökolonn, Eesti korpus, 300. laskurpolk, võttis osa Velikije Luki ja Kuramaa lahingutest. [ERAF kart. 23; ERAF kart. 6-3].

REKSPANK, Anton, Jaan m, s. 1911, eluk. Saaremaa. 1941 mobiliseeriti Punaarmeesse, 21.12.42 teadmata kadunud Alekseikovo k. all. [V.Luki in memoriam].

RELLO, A. m. 1941 mobiliseeriti Punaarmeesse. [Larin 171].

RELLO, Elmar, Ivan in ka Juhan m Venemaa eestlane, s. 03.07.24 Irkutski obl, eluk. Kirovi obl, 7 kl., lukksepp, õpilane. 1942 Eesti korpus, 249. laskurdiviis, 925. laskurpolk, 24.12.42 langes Velikije Luki all. [ERAF kart. 23; V.Luki in memoriam; A.K: kaust 14, ERAF kart. 6-3]. [RU].

RELLO, Karl, Ivan m Venemaa eestlane, s. 14.10.16 Peterburi kub, eluk. Leningradi obl. Borovitši, keskh., tehnik. 1942 Eesti korpus, 41. laskurkorpus, 925. laskurpolk, side. [ERAF kart. 23; ERAF kart. 6-3; A.K. kaust 14]. [ru].

RELVE, Arnold, Juhan m, s. 03.03.04 Tallinn, eluk. Tallinn, Kuke 9-10, lõpetamata kõrgh., postivaguni ülem, reservmajor. 07.08.41 mobiliseeriti Punaarmeesse, Sverdlovski obl. Ivdel, sidetööline, Eesti korpus, leitnant. [U.Usai 2R; ERAF kart. 23].

RELVE, Herbert-August, Gustav m, s. 17.10.06 Tallinn, eluk. Tallinn, Rapla 6-3, 6 kl., lukksepp, treial, Kunstsarvetehased. 22.08.41 mobiliseeriti Venemaale, Eesti korpus. [ERAF kart. 23; ZEV III köide].

RELVE, Johannes, Karl m, s. 1913, eluk. Tartumaa. 1941 mobiliseeriti Punaarmeesse. [A.K. kaust 6-77].

REMBEL, Meinhard, Jakob m, s. 24.05.14, eluk. Tallinn, konservitööstusetööline. 27.07.41 mobiliseeriti Punaarmeesse. [ZEV III köide].

REMBLA, Olev, Julius m, s. 05.02.04 Läänemaa Märjamaa, eluk. Tallinn, Lehiste 4-2, sõjakool, sõjaväelane, Tallinna Sõjakool, rühmakomandör, kapten, tegevväelane. 15.07.41 saadeti sunniviisil Venemaale, Slavgorod, Tjumen, Tallinna Sõjakool, Eesti korpus, kapten, 27. laskurpolk, võttis osa Velikije Luki, Leningradi ja Eesti lahingutest. [A.K. kaust 3-2; ERAF kart. 23; ZEV IV köide; ERAF kart. 6-3].

REMELT m. 1941 mobiliseeriti Punaarmeesse, maetud Sverdlovski obl. Kamõšlovi kalmistu. [U.Usai 2R].

REMENTSOV, Jevlampi, Artamov m, s. 23.10.19, eluk. Tartumaa, ajateenija, tegevväelane. 1941 saadeti sunniviisil Venemaale. [ZEV IV köide].

REMER, Johannes, Johannes m, s. 1921, eluk. Harjumaa. 1941 Punaarmee, Eesti korpus, 921. laskurpolk. [A.K. kaust 7; ERAF kart. 6-3].

REMETS, Kusma, Juvenali ka Reemets, en ka Kuzma m venelane, s. 07.11.16 Tartumaa Peipsiääre v., eluk. sama, algh., müürsepp, Tallinn, kinobaas, kütja. 07.41 mobiliseeriti Punaarmeesse, Sverdlovski obl. Rež, 788. töökolonn, Eesti korpus. [ERAF kart. 23].

REMETS, Mihhail, Juvenali m venelane, s. 01.11.22, eluk. Tartu, Kaluri 6-7, 7 kl., ka tööline. 02.07.41 mobiliseeriti Punaarmeesse, arr. 09.01.42 Leningradis, trib. 26.05.42, §19-58-1b, surmaotsus, deserteeris Punaarmeest. [ZEV III köide; R2 ar 14915,520-E].

REMETS, Selivan, Moissei m, s. 10.05.20, eluk. Saaremaa, tööline. 02.08.41 mobiliseeriti Punaarmeesse. [ZEV III köide].

REMI, Roland, Johannes m, s. 02.03.18, eluk. Tallinn, majavalitseja. 05.08.41 mobiliseeriti Punaarmeesse. [ZEV III köide].

REMI, Viktor-Friedrich, Juhan m, s. 02.03.18, eluk. Tallinn-Nõmme, Harku 32-3, ajateenija, tegevväelane. 06.41 saadeti sunniviisil Venemaale, oli saksa sõjavangis Königsbergis, vab. Valgas 09.11.41. [ZEV IV köide; ERA,R-1606-1-187,lk46].

REMISEV, Gennadi m, s. 10.07.29, eluk. Tartumaa. 06.41 saadeti sunniviisil Venemaale, oli saksa sõjavangis Königsbergis, vab. Valgas 09.11.41. [ERA,R-1606-1-187,lk46].

REMISOV, Genadi m, s. 12.07.23, eluk. Virumaa Rakvere v., põllutööline. 06.41 saadeti sunniviisil Venemaale, oli saksa sõjavangis Königsbergis, vab. Valgas 09.11.41. [ERA,R-1606-1-187, lk46].

REMLA, Amandus, August m, s. 18.04.21 Läänemaa Noarootsi v., eluk. sama, algh., põllutööline. 18.07.41 mobiliseeriti Punaarmeesse, Tšeljabinski obl. UAZ, 861. ehituspataljon, Eesti korpus, 354. laskurpolk, 14.01.43 langes Velikije Luki all. [ERAF kart. 23; V.Luki in memoriam; KRA,9-4-2]. Täpsustamine: sünd. ka 1922.

REMLIK, Alfred, August m, s. 09.03.10 Tallinn, eluk. Järvamaa Lehtse v., algh., tööline, Lehtse turbaraba. 23.07.41 mobiliseeriti Punaarmeesse koos Järvamaa meestega, viimane teade Kotlasest, Arhangelski obl. Limenda, 109. töökolonn, Eesti korpus. [Eesti Sõna 05.43; ERAF kart. 23].

REMLIK, Konstantin m. 07.41 mobiliseeriti Punaarmeesse, 25.08.41 pääses hukkuvalt laevalt "Eestirand". [Linna Teataja 18.09.41].

REMM, Aleksander, Hindrek in ka Indrek m, s. 02.10.09 Saaremaa Salme v., eluk. Tallinn, algh., põllutööline, Eesti Metsatööstuse II lauatehas. 07.41 mobiliseeriti Punaarmeesse, Molotovi obl. Zakamsk, 972. töökolonn, Eesti korpus. [ERAF kart. 23].

REMMA, Alfred-Voldemar, Jüri m, s. 02.06.14 Läänemaa Piirsalu v., eluk. sama, algh., autojuht, Läänemaa Maavalitsus, teevaht, saeveskitööline. 21.07.41 mobiliseeriti Punaarmeesse, Arhangelski obl., "Krasnõi Kuznets", tööline, Eesti korpus. [ERAF kart. 23; ZEV III köide]. Täpsustamine: sünd. ka 02.07.1914.

REMMA, Arnold-Friedrich, Jüri m, s. 27.11.17 Läänemaa Piirsalu v., eluk. Piirsalu v., Harjumaa, algh., autojuht, Läänemaa autobaas. 21.07.41 mobiliseeriti Punaarmeesse, Arhangelsk, "Krasnõi Kuznets", autojuht, Eesti korpus, oli saksa sõjavangis Polotskis ja teistes laagrites. [ERAF kart. 23; ZEV III köide; ERA,R-1606-1-187,lk177].

REMMA, Erich, Mihkel m, s. 14.10.20 Narva, eluk. Tallinn, 12 kl., õpilane, Tallinna Linna Elamutevalitsus, inventariseerija. 03.07.41 mobiliseeriti Punaarmeesse, Tšeljabinsk, 1045. tööpataljon, Eesti korpus. [ERAF kart. 23].

REMMA, Heino, Ado m, s. 16.11.19 Tallinn, eluk. Tallinn, Roosikrantsi 17-2, keskh., üliõpilane, ehitustehnik, ENSV Kalatrust. 03.07.41 mobiliseeriti Punaarmeesse, Tšeljabinsk, Kirovi nim. tehas, joonestaja, Eesti korpus. [ERAF kart. 23].

REMMA, Mihkel, Kustas m, s. 1915, eluk. Tallinn, pottsepp. 27.07.41 mobiliseeriti Punaarmeesse. [ZEV III köide].

REMMAL, Henno, Juhan in ka Johan m, s. 27.02.09 Saaremaa Pärsama v., eluk. Harjumaa Tõdva v., algh., talunik. 22.07.41 mobiliseeriti Punaarmeesse, Arhangelski obl., 859. töökolonn, Eesti korpus. [ERAF kart. 23].

REMME, Leopold ka Remmel m. 07.41 mobiliseeriti Punaarmeesse, 25.08.41 pääses hukkuvalt laevalt "Eestirand". [Linna Teataja 13.09.41].

REMME, Mihail m, s. 08.11.10, eluk. Petserimaa Roodva v., põllutööline. 06.41 saadeti sunniviisil Venemaale, oli saksa sõjavangis Königsbergis, jäi Saksamaale. [ERA,R-1606-1-187,lk46].

REMME, Viktor, Johan m, s. 1918, eluk. Tööstuse 20-13, normeerija. 1945 mobiliseeriti Eesti Laskurkorpusesse, EGMP. [KRA,1-3-2].

REMMEL m, eluk. Harjumaa. 1941 mobiliseeriti Punaarmeesse, oli Arhangelski obl. Ust-Pinega tööpataljonis rooduvanem, saatus teadmata. [A.K. tööpat.].

REMMEL, Adolf, Rudolf m, s. 03.09.21 Tallinn, eluk. Tallinn, Ristiku 5-9, 10 kl., ajakirjanik, ajaleht "Kommunist". 03.07.41 mobiliseeriti Punaarmeesse, Tšeljabinsk, 1455. töökolonn, Eesti korpus. [ERAF kart. 23].

REMMEL, Albert, Juhan m, s. 11.05.1898, eluk. Tallinn, tisler. 21.08.41 mobiliseeriti Punaarmeesse. [ZEV III köide].

REMMEL, Artur, Ants m, s. 19.06.1900, eluk. Harjumaa, puupapivabriku tööline. 20.08.41. [ZEV III köide].

REMMEL, August, Mihkel m, s. 15.01.19, eluk. Harjumaa Jõelähtme v., põllutööline, ajateenija, tegevväelane. 06.41 saadeti sunniviisil Venemaale, oli saksa sõjavangis Königsbergis, jäi Saksamaale. [ZEV IV köide; ERA,R-1606-1-187,lk46].

REMMEL, **Bernhard, Aleksander** m, s. 13.08.11 Saaremaa, eluk. sama, algh., puusepp, ehitustööline. 02.07.41 mobiliseeriti Punaarmeesse, Tšeljabinski obl. Tšebarkul, 794. tööpataljon, Eesti korpus. [ERAF kart. 23; ZEV III köide]. Täpsustamine: sünd. ka 13.07.1911.

REMMEL, **Eduard, Jakob** ka Rõmmel, Römmel m, s. 01.01.10 Läänemaa Hiiumaa Kõrgessaare v., eluk. Harjumaa, 7 kl. 03.07.41 mobiliseeriti Punaarmeesse, Arhangelski obl. Pinega raj., 858. ehitus-töökolonn, arr. 27.01.42, erin. 10.06.42, §19-58-1a, 58-10 lg.2, 58-11, 10a, surn. eeluurimisel, 23.04.42, nõukogudevastane agitatsioon, ettevalmistus deserteerimiseks. [U.Usai 2R; R3 15595-E; ZEV III köide].

REMMEL, **Einard, Mihkel** m, s. 11.07.14, eluk. Harjumaa, remonttööline. 21.07.41 mobiliseeriti Punaarmeesse, Eesti korpus, 917. laskurpolk. [ZEV III köide; ERAF kart. 6-3].

REMMEL, **Fallierich, Jaan** en ka Faleriti, Tallierich m, s. 19.02.21 Tallinn, eluk. sama, tekstiilitööline. 02.07.41 mobiliseeriti Punaarmeesse, Eesti korpus, 917. laskurpolk, miinipildur. [A.K. kaust 5-2; ZEV III köide; ERAF kart. 6-3].

REMMEL, **Friedrich, Johannes** m, s. 19.04.10 Narva-Jõesuu, eluk. Harjumaa Kehra, algh., masinist, Kehra sulfaattselluloosi tehas. 22.07.41 mobiliseeriti Punaarmeesse, Arhangelski obl., 856. tööpataljon, Eesti korpus. [ERAF kart. 23].

REMMEL, **Harald, Mart** en. ka Gerard m, s. 05.10.14, eluk. Virumaa, põllutööline. 24.07.41 mobiliseeriti Punaarmeesse, maetud Sverdlovski obl. Kamõšlovi kalmistu. [U.Usai 2R; ZEV III köide].

REMMEL, **Heino, Juhan** m, s. 02.04.14, eluk. Tallinn, Luise 22-2, 9 kl., katlakütja, Kunstsarvetehased, ametnik. 28.07.41 mobiliseeriti Punaarmeesse, Arhangelski obl. Baika, 110. ehituspataljon, Eesti korpus. [ERAF kart. 23].

REMMEL, **Herbert, Julius** m, s. 17.10.15, eluk. Tallinn, äriteenija. 27.07.41 mobiliseeriti Punaarmeesse. [ZEV III köide].

REMMEL, **Jakob, Johannes** m, s. 02.12.19, algh., kütja, Punaarmee. 1941 Leningradi obl., 718. tööpataljon, Eesti korpus. [ERAF kart. 23].

REMMEL, **Jakob, Mihkel** m, s. 08.10.1897, eluk. Läänemaa, metsapraaker. 20.08.41 mobiliseeriti Punaarmeesse. [ZEV III köide].

REMMEL, **Johannes, Johan** m, s. 27.06.1897 Virumaa Alutaguse v., eluk. Tartu. EV kolonel. Punaarmees 182. diviisi autotankiteenistuse (motoriseeritud transpordi) ülem polkovniku auastmes, arr. 14.06.41 Petseris, süüdistuskokkuvõte 06.11.41 - 1918-20 võttis aktiivselt osa lahingutegevusest Punaarmee vastu, ohvitser, osales Kaitseliidu töös sõjalise instruktorina, suhtus vaenulikult Punaarmee sissetulemisse ja nõukogude korra kehtestamisse Eestis, nõukogudevastased arutelud kaasteenijatega, erin. otsusega 15.05.43 mõisteti 10 aastaks paranduslike tööde laagrisse (selleks ajaks oli Remmel juba pool aastat surnud), surn. Norilskis 12.11.42 kopsupõletikku. [Ü.Uluots, Eesti ohvitseride saatus; R2 3184-E].

REMMEL, **Johannes, Mart** m, s. 29.09.10, eluk. Harjumaa, tööline. 22.07.41 mobiliseeriti Punaarmeesse. [ZEV III köide].

REMMEL, **Johannes, Mart** m, s. 30.09.18, eluk. Harjumaa Rae v., põllutööline, ajateenija, tegevväelane, kapral. 06.41 saadeti sunniviisil Venemaale, oli saksa sõjavangis Königsbergis, jäi Saksamaale. [ZEV IV köide; ERA,R-1606-1-187,lk46].

REMMEL, **Leho, Jakob** m, s. 01.03.13, eluk. Läänemaa, raamatupidaja. 21.07.41 mobiliseeriti Punaarmeesse. [ZEV III köide].

REMMEL, **Lembit, Karl** m, s. 07.09.21, eluk. Saaremaa Torgu v., põllutööline. 02.08.41 mobiliseeriti Saaremaal, 01.42 surn. UAZ-is tööpatis. [ZEV III köide; A.K. tööpat.].

REMMEL, **Leopold-Voldemar, Aleksander** m, s. 28.07.09 Saaremaa Lümanda v., eluk. Tallinn, Telliskivi 18-4, tööstuskool, ehitusmeister, Ehitustrust nr.1. 27.07.41 mobiliseeriti Punaarmeesse, Arhangelski obl. Kotlas, tööline, Eesti korpus. [ERAF kart. 23; ZEV III köide].

REMMEL, **Madis, Johannes** in ka Juhan m, s. 13.10.10 Harjumaa Padise v., eluk. sama, algh., talunik, ehitustööline. 22.07.41 mobiliseeriti Punaarmeesse, Vologda obl. Kuštšuba, 232. töökolonn, Eesti korpus, 921. laskurpolk, kuulipildur. [ERAF kart. 23; ZEV III köide; ERAF kart. 6-3].

REMMEL, **Mihkel, Feodor** m, s. 14.01.1898, eluk. Tallinn, ametnik. 22.08.41 mobiliseeriti Punaarmeesse. [ZEV III köide].

REMMEL, **Mihkel, Mihkel** m, s. 01.05.12, eluk. Harjumaa, tööline. 22.07.41 mobiliseeriti Punaarmeesse. [ZEV III köide].

REMMEL, **Rein-Valmar, Tõnis** m, s. 07.10.12, eluk. Tallinn, Volta 34-8, ajateenija, tegevväelane. 29.06.41 saadeti sunniviisil Venemaale, oli saksa sõjavangis Königsbergis, vab. Valgas 09.11.41. [ZEV IV köide; ERA,R-1606-1-187,lk46].

REMMEL, **Richard, Gustav** m, s. 03.10.20 Narva, eluk. Narva, Kreenholmi 17-36, 6 kl., tekstiilitööline, tekstiilivabrik "Kreenholm". 03.07.41 mobiliseeriti Punaarmeesse, Sverdlovski obl. UAZ, 861. tööpataljon, Eesti korpus. [ERAF kart. 23; ZEV III köide]. Täpsustamine: sünd. ka 03.09.1920.

REMMEL, **Richard, Rudolf** m, s. 28.11.12, eluk. Tallinn, puutööline. 27.07.41 mobiliseeriti Punaarmeesse. [ZEV III köide].

REMMEL, **Valeri, Jaan** en. ka Faleriti m, s. 02.21, eluk. Tallinn, Õle 12-11, algh., tööline, "Kommunaar". 07.41 mobiliseeriti Punaarmeesse, Tšeljabinsk, 1044. töökolonn, Eesti korpus. [ERAF kart. 23].

REMMELG, **August, Toom** m, s. 13.04.1896, eluk. Läänemaa, põllutööline. 20.08.41 mobiliseeriti Punaarmeesse. [ZEV III köide].

REMMELG, **Evald, Johannes** m, eluk. Tartumaa Jõgeva v. Vabriku k. 1941 mobiliseeriti Punaarmeesse, Viljandi Sõjakomissariaat, Eesti korpus, 22.03.45 langes Läti Kuramaa, maetud Dzirnieki. [A.K. kaust 1-60].

REMMELG, **Karl, Jüri** m, s. 14.01.08 Tartumaa Vaimastvere v., eluk. Tallinn, Jakobsoni 37-4, 7 kl., äriteenija, kaubareisija. 27.07.41 mobiliseeriti Punaarmeesse, Sverdlovski obl. Krasnouralsk, tööpataljon, Eesti korpus. [ERAF kart. 23; ZEV III köide]. Täpsustamine: sünd. ka 14.01.1907.

REMMELG, **Osvald, Aleksander** m, s. 06.10.07 Narva, eluk. Tallinn, Kanarbiku 18-5, algh., metallitööline. 27.07.41 mobiliseeriti Punaarmeesse, Tšeljabinski obl. Zlatoust, 793. ehitustöökolonn, Eesti korpus. [ERAF kart. 23].

REMMELG, **Paul, Johannes** m, s. 20.02.20 Viljandimaa Pajusi v. Kalana k., eluk. sama, 5 kl., põllutööline. 03.07.41 mobiliseeriti Punaarmeesse, arr. 12.11.48 Vabriku k., erin. 12.03.49, §17-58-1a, 10a, abistas metsavendi. [ZEV III köide; R2].

REMMELG, **Ralf, Peedu** m, s. 23.09.16, eluk. Läänemaa, meremees. 27.07.41 mobiliseeriti Punaarmeesse. [ZEV III köide].

REMMELGAS m, eluk. Läänemaa Hiiumaa. 03.07.41 mobiliseeriti Hiiumaal, langes Eesti korpuses. [A.K. tööpat.].

REMMELGAS, Aksel, Johan m, s. 10.04.22, eluk. Rakvere, Nisu 5, 9 kl., ketraja, tekstiiliartell. 03.07.41 mobiliseeriti Punaarmeesse, Sverdlovski obl. UAZ, 821. tööpataljon, Eesti korpus, 917. laskurpolk, 26.12.42 langes sõjas. [ERAF kart. 23; ZEV III köide; KRA,9-4-2].

REMMELGAS, Aksel, Johannes in ka Juhan m, s. 15.07.08 Tallinn, eluk. Tallinn, Kungla 28-1, algh., tisler. 27.07.41 mobiliseeriti Punaarmeesse, Arhangelski obl. Krasnoborsk, 111. tööpataljon, Eesti korpus, 26.12.42 langes Velikije Luki all. [ERAF kart. 23; V.Luki in memoriam].

REMMELGAS, Arnold, Pavel in ka Paul m, s. 07.11.18 Harjumaa Anija v., eluk. Tallinn. EV allohvitser, aspirant, tegevväelane. Punaarmees 22. territoriaalkorpuse staabi laohoidja (staabi materjalide ja riiete laos), arr. 13.07.41 22. korpuse staabis, süüdistuskokkuvõte 25.11.41 - olles vaenulikult meelestatud N.Liidu vastu tegi kaasteenijate hulgas süstemaatiliselt nõukogudevastast laimavat kihutustööd, mis oli suunatud nõukogude korra kukutamisele, ei tahtnud sõdida fašistliku Saksamaa vastu ja otsis võimalusi Punaarmeest deserteerimiseks, erin. otsusega 04.07.42 mõisteti A. Remmelgas surma, otsus viidi täide 07.09.42 Norilskis. [ZEV IV köide; Ü.Uluots, Eesti ohvitseride saatus; R2].

REMMELGAS, Artur, Gustav m, s. 12.05.22, eluk. Harjumaa, talupidaja. 03.07.41 mobiliseeriti Punaarmeesse. [ZEV III köide].

REMMELGAS, August, Jaan m, s. 08.01.07, eluk. Läänemaa Koluvere v. Maidla k., talupidaja. 22.07.41 mobiliseeriti Punaarmeesse Haapsalus, Vologda obl. Kuštšuba, tööpataljon, Eesti korpus, 1942 langes Velikije Luki all. [ZEV III köide; A.K. tööpat.; Ellen II/60].

REMMELGAS, Eduard m, eluk. Virumaa Rägavere v. Vetiku k. 1941 suvel mobiliseeriti Punaarmeesse, seal hukkunud. [A.K. tööpat.; ee].

REMMELGAS, Eduard, Juhan m, s. 1890 Virumaa Voka v., eluk. Pärnumaa Tali v., 3 kl., talunik. 1941 Punaarmee, arr. 27.09.45, erin. 18.01.47, §58-10 lg.2, 5a, asum. Tjumani obl., nõukogudevastane agitatsioon. [R3 10764-E].

REMMELGAS, Edvin, Hermann m, s. 02.12.21 Narva, eluk. Tallinn, algh., tööline, kummitööstus "Põhjala". 02.07.41 mobiliseeriti Punaarmeesse, Saraatovi obl. Pugatšov, tööline kolhoosis, Eesti korpus. [ERAF kart. 23].

REMMELGAS, Eldur, Julius en ka Eldor m, s. 23.12.18 Rakvere, Võidu 68, eluk. Harjumaa Saku, algh., laotööline, Saku õllete-has. 26.07.41 mobiliseeriti Punaarmeesse, Arhangelski obl., 857. töökolonn, Eesti korpus. [ERAF kart. 23].

REMMELGAS, Erich, Johannes in ka Emmeline m, s. 10.04.22 Virumaa Paasvere v., eluk. Virumaa Rakvere, Nisu 5, tööstuskool, tekstiilitööline, tekstiiliartell. 04.07.41 mobiliseeriti Punaarmeesse, Rakvere Sõjakomissariaat, Sverdlovski obl. UAZ, 821. ehitus-töökolonn, Eesti korpus, seersant 22.03.45 langes Läti Kuramaa, maetud Zaurõ. [A.K. kaust 1-60,8-25; ERAF kart. 23].

REMMELGAS, Evald, Hermann m, s. 16.08.13, eluk. Virumaa, lihttööline. 26.07.41 mobiliseeriti Punaarmeesse. [ZEV III köide].

REMMELGAS, Gustav m. 07.41 mobiliseeriti Punaarmeesse, 25.08.41 pääses hukkuvalt laevalt "Eestirand". [Linna Teataja 19.09.41].

REMMELGAS, Hans-Voldemar, Juhannes m, s. 16.08.12 Tallinn, eluk. Tallinn, Laane 4-2, keskh., raamatupidaja, ETK Vabariiklik Liit. 08.08.41 mobiliseeriti Punaarmeesse, Sverdlovski obl. Ivdeli raj. Kamenka, tööline, Eesti korpus, 917. laskurpolk, leitnant, 21.12.42 langes Velikije Luki all. [ERAF kart. 23; ZEV III köide; KRA,9-4-2; V.Luki in memoriam].

REMMELGAS, Heinrich, Aleksander m, s. 18.10.14 Tallinn, eluk. Tallinn, Liivamäe 25-30, algh., maaler, Tallinna Paberivabrik. 27.07.41 mobiliseeriti Punaarmeesse, Sverdlovski obl. Krasnouralsk, 790. tööpataljon, Eesti korpus, 300. laskurpolk, seersant, 05.10.44 langes sõjas. [ERAF kart. 23; KRA,9-4-2].

REMMELGAS, Heinrich, Johan m, s. 1912, eluk. Virumaa. 1941 mobiliseeriti Punaarmeesse. [A.K. kaust 6-95].

REMMELGAS, Jaan, Hilda m, s. 28.08.20 Virumaa Jõhvi, eluk. Jõhvi, Narva 162-1, algh., kaevur. 07.41 mobiliseeriti Punaarmeesse, Sverdlovski obl. UAZ, tööpataljon, Eesti korpus. [U.Usai 2R; ERAF kart. 23].

REMMELGAS, Karl m, eluk. Harjumaa Jõelähtme v. 1941 mobiliseeriti Punaarmeesse, Arhangelski obl. Kotlas, surn. 21.03.42. [ERA,1608-2-409,lk187].

REMMELGAS, Karl, Gustav m, s. 06.01.11, eluk. Harjumaa Iru v., talupidaja. 22.07.41 mobiliseeriti Punaarmeesse, Tšeljabinski obl. Tšebarkul, 249. laskurdiviis, 921. laskurpolk, surn. formeerimisel 28.04.42 kopsupõletikku. [U.Usai lR; ZEV III köide; ERA,1608-2-409,lk160,187].

REMMELGAS, Lembit m, s. 1921, eluk. Tallinn. 1941 Punaarmee, armee ajalehe toimetuses. [ERAF kart. 6-3].

REMMELGAS, Lembit, Julius m, s. 05.22 Virumaa Rakvere, eluk. sama, 9 kl., autojuht. 07.41 mobiliseeriti Punaarmeesse, Kuibõševi obl. Stavropol, autojuht, Eesti korpus. [ERAF kart. 23].

REMMELGAS, Nikolai, Vassili m, s. 02.08.18, eluk. Petserimaa, ajateenija, tegevväelane. 27.06.41 saadeti sunniviisil Venemaale. [ZEV IV köide].

REMMELGAS, Richard, Aleksander m, s. 20.09.18 Tallinn, eluk. Tallinn, Liivamäe 25, algh., kingsepp, saapavabrik "Salamander". 27.07.41 mobiliseeriti Punaarmeesse, Sverdlovski obl. Krasnouralsk, 790. tööpataljon, Eesti korpus, 22.12.42 langes Alekseikovo k. all, ka oli saksa sõjavangis Polotskis ja teistes laagrites. [ERAF kart. 23; ERA,R-1606-1-187,lk177; V.Luki in memoriam].

REMMELGAS, Rudolf, Nigulas m, s. 18.10.1893, eluk. Tallinn, inkasseerija. 09.08.41 mobiliseeriti Punaarmeesse. [ZEV III köide].

REMMELGAS, Rudolf-Ferdinand, Johannes m, s. 07.04.11 Jõhvi, eluk. Tallinn, ehitustööline. 27.07.41 mobiliseeriti Punaarmeesse, viidi laevaga 28.06.41 Venemaale, saatus teadmata. [ZEV III köide; cb].

REMMELGAS, Valter, Karl m, eluk. Virumaa Laekvere v. 1941 mobiliseeriti Punaarmeesse, Rakvere Sõjakomissariaat, Eesti korpus, 04.04.45 langes Läti Kuramaa, maetud Bejukrogs. [A.K. kaust 1-55].

REMMELGAS, Voldemar, Jüri m, s. 03.09.08, eluk. Harjumaa, sulfaadivabrikutööline. 22.07.41 mobiliseeriti Punaarmeesse. [ZEV III köide].

REMMELKOOR, Eduard, Aleksander m, s. 16.08.10 Tallinn, eluk. Tallinn-Nõmme, Männiku tee 6-3, algh., tööline, kivivõtja. 27.07.41 mobiliseeriti Punaarmeesse, viidi Venemaale laevaga "Stalin", Sverdlovski obl., 790. tööpataljon, Eesti korpus. [Eesti Sõna 13.04.43; ERAF kart. 23].

REMMELKOOR, Erich, Johannes in ka Joann m, s. 01.11.21 Läänemaa Pühalepa v. Viilupi k., eluk. sama, 7 kl., ehituskümnik, Ehitustrust nr.1, hävituspataljon nr.11. 02.07.41 mobiliseeriti Punaarmeesse, Eesti korpus, 30.12.42 langes Velikije Luki all. [ERAF kart. 23; O.Mägi; V.Luki in memoriam].

REMMELKOOR, Feodor m, s. Läänemaa Pühalepa v. Kalgi k., eluk. sama. 1941 mobiliseeriti Punaarmeesse, Arhangelski obl. Striga, surn. 1942 alguses tööpataljonis. [O.Mägi; ERA,1608-2-409, lk187].

REMMELKOOR, Herman, Aleksander m, s. 29.09.11, eluk. Tallinn, kivivõtja. 27.07.41 mobiliseeriti Punaarmeesse. [ZEV III köide].

REMMELKOOR, Joann, Peeter m, s. 28.11.11, eluk. Läänemaa, põllutööline. 24.07.41 mobiliseeriti Punaarmeesse. [ZEV III köide].

REMMELKOOR, Johannes, Madis m, s. 18.09.10 Läänemaa Pühalepa v. Kerema k, eluk. sama, algh., talunik. 22.07.41 mobiliseeriti Punaarmeesse, Vologda, tööpataljon, Eesti korpus. [ERAF kart. 23; O.Mägi].

REMMELT, Arnold m, kutsealune. 07.41 mobiliseeriti Punaarmeesse, viimane teade Kaasanist. [Eesti Sõna 27.03.43].

REMMELT, Evald-Heinrich, Johannes m, s. 01.08.10 Harjumaa Jõelähtme v., eluk. sama, algh., lukksepp, Eesti Fosforiidi vabrik, motorist. 22.07.41 mobiliseeriti Punaarmeesse, Arhangelski obl., 856. ehituspataljon, Eesti korpus. [ERAF kart. 23; ZEV III köide].

REMMELT, Mihkel m, eluk. Harjumaa Jõelähtme v. 1941 mobiliseeriti Punaarmeesse, Arhangelski obl. Pinega, surn. 1941/42 talvel kopsupõletikku. [ERA,1608-2-409,lk187].

REMMERT, Aleksei, Efim m, s. 22.10.18 Harjumaa Harku v., eluk. sama, algh., põllutööline. 07.41 mobiliseeriti Punaarmeesse, Arhangelsk, töökolonn, Eesti korpus. [ERAF kart. 23].

REMMERT, August, Jaan m, s. 20.08.05 Tallinn, eluk. Tallinn, Kauna 4-1, algh., kelner, restoran "Gloria". 22.08.41 mobiliseeriti Punaarmeesse, Leningradi obl., 903. tööpataljon, Eesti korpus. [ERAF kart. 23]. Täpsustamine: sünd ka 07.08.1905.

REMMIK, Artur, Juhan m, s. 11.07.13 Harjumaa Padise v., eluk. sama, algh., põllutööline. 22.07.41 mobiliseeriti Punaarmeesse, Arhangelski obl., tööpataljon, Eesti korpus, 921. laskurpolk, 21.12.42 teadmata kadunud Alekseikovo k. all, oli saksa sõjavangis Polotskis ja teistes laagrites. [ERAF kart. 23; ERA,R-1606-1-187,lk177; KRA,9-4-2; V.Luki in memoriam].

REMMIK, Roman, Ilja m, s. 11.12.18 Virumaa Narva v., eluk. Narva, Raja 8-1, algh., turbatööline, tekstiilitööline, Kreenholmi Manufaktuur. 26.07.41 mobiliseeriti Punaarmeesse, Sverdlovski obl. Rež, 787. tööpataljon, Eesti korpus. [ERAF kart. 23].

REMMIK, Valentin, Ilja m, s. 01.04.21, eluk. Narva, turbatööline. 03.07.41 mobiliseeriti Punaarmeesse. [ZEV III köide].

REMNEV, Fjodor, Ivan m, s. 29.07.10 Petserimaa, eluk. Tallinn, algh., talunik, vineerivabrikus tööline. 07.41 mobiliseeriti Punaarmeesse, Baškiiri ANSV, Stalinski raj., tisler, Eesti korpus. [ERAF kart. 23].

REMSEL, August, Johan m, s. 20.03.07, eluk. Saaremaa, põllutööline. 03.08.41 mobiliseeriti Punaarmeesse. [ZEV III köide].

REN, Eduard, Ugo m Venemaa eestlane, s. 26.08.16 Omski obl, eluk. Vorošilovi linna vanglas, vab. vanglast 22.09.41, algh., tööline. 19.02.42 Punaarmee, Eesti korpus. [ERAF kart. 23]. [RU].

RENANDE, A. m, eluk. Tallinn. 1941 mobiliseeriti Punaarmeesse, Arhangelski obl. Haritonovo, surn. 01.42 nõrkusesse. [ERA, 1608-2-409,lk160].

RENEL, Elmar m Venemaa eestlane, s. 1922, eluk. Venemaa. 1942 Eesti korpus, oli ravil Kalinini obl. Toržoki linna lähistel 30.12.42-25.03.43. [A.K. kaust 8]. [RU].

RENI, Arvo, Karl m, s. 24.01.15 Petrograd, eluk. Tartu, Ülikooli 48-1, keskh., üliõpilane, Tartu Ülikool. 26.07.41 mobiliseeriti Punaarmeesse, Sverdlovski obl. Rež, 787. töökolonn, Eesti korpus. [ERAF kart. 23; ZEV III köide]. Täpsustamine: sünd. ka 26.01.1915.

RENI, Harald, Richard m, s. 1920. 1941 mobiliseeriti Punaarmeesse, 22.12.42 teadmata kadunud Velikije Luki all. [V.Luki in memoriam].

RENNI, Georg, Juhan, in ka Ivan m, s. 27.01.09Peterburi, eluk. Tallinn, keskh., raamatupidaja, äri välisesindaja, 28.07.41 mobiliseeriti Punaarmeesse, arr. 29.10.44 Tallinn, Rüütli 2-2, trib. 29.01.45, §58-1b, surmaotsus, otsus täide viidud 11.04.45, Omakaitse. [ZEV III köide; R2].

RENNIK, Hugo, Julius in ka Jaak m, s. 08.02.21 Tallinn, eluk. sama, kaubanduskool, käskjalg, kontoriametnik, ENSV Kalatrust. 02.07.41 mobiliseeriti Punaarmeesse, Tšeljabinski obl., 1044. töökolonn, Eesti korpus, 04.01.43 surn. haavadesse Velikije Luki all. [ERAF kart. 23; V.Luki in memoriam].

RENNIK, Jakob-Aleksander, Jakob m, s. 31.01.09 Harjumaa Kernu v., eluk. sama, algh., talunik. 22.07.41 mobiliseeriti Punaarmeesse, Arhangelski obl., ehituspataljon, Eesti korpus. [ERAF kart. 23; ZEV III köide].

RENNIK, Juhannes, Jakob en ka Johannes, in ka Jaan m, s. 09.04.12, eluk. Harjumaa, talupidaja. 22.07.41 mobiliseeriti Punaarmeesse, 249. laskurdiviis, 921. laskurpolk, surn. formeerimisel 09.05.42. [U.Usai IR; ZEV III köide].

RENNIK, Osvald, Jakob m, s. 18.08.09 Tallinn, eluk. Tallinn-Nõmme, Metsa 50, algh., tööline, Kunstsarvetehased. 22.07.41 mobiliseeriti Punaarmeesse, Molotovi obl. Zakamsk, 792. tööpataljon, Eesti korpus. [ERAF kart. 23].

RENNING, Anatoli m. 07.41 mobiliseeriti Punaarmeesse, 25.08.41 pääses hukkuvalt laevalt "Eestirand". [Linna Teataja 21.09.41].

RENNIT, Hugo, Jaan m, s. 08.10.08 Viljandimaa Heimtali v., eluk. Tallinn, Kase 4-3, algh., aednik. 27.07.41 mobiliseeriti Punaarmeesse, Sverdlovski obl. Krasnouralsk, 789. ehitus-töökolonn, Eesti korpus. [ERAF kart. 23].

RENNIT, Jaan, Malle m, s. 01.07.03 Viljandimaa Paistu v., eluk. Viljandi, algh., sõjaväelane, vanemallohvitser, tegevväelane. 1941 saadeti sunniviisil Venemaale, Kirov, Eesti korpus, nooremleitnant. [ERAF kart. 23; ZEV IV köide].

RENNIT, Juhan, Juhan m, s. 1905, eluk. Tallinn, Linda 4-9. 1945 mobiliseeriti Eesti Laskurkorpusesse. [KRA,1-3-2].

RENNIT, Leonhard, Hans in ka Ants m, s. 05.02.21 Viljandimaa Tarvastu v, eluk. sama, põllunduskeskkool, õpilane. 04.07.41 mobiliseeriti Punaarmeesse, Tšeljabinski obl. UAZ, 860. ehituspataljon, Eesti korpus, 7. laskurdiviis, 300. laskurpolk, sihtur. [ERAF kart. 23; ZEV III köide; ERAF kart. 6-3].

RENNO, Alfred, Johan m, s. 03.02.02, eluk. Elva, pataljoniülema abi, kapten, tegevväelane. 28.06.41 saadeti sunniviisil Venemaale, oli saksa sõjavangis Königsbergis, vab. Valgas 09.11.41. [ZEV IV köide; ERA,R-1606-1-187,lk46].

RENNO, Evald, Gustav m, s. 12.03.14, eluk. Tallinn, äriteenija. 27.07.41 mobiliseeriti Punaarmeesse. [ZEV III köide].

RENNU, Hugo m, s. 03.04.18. 06.41 saadeti sunniviisil Venemaale, oli saksa sõjavangis Königsbergis, jäi Saksamaale. [ERA,R-1606-1-187,lk46].

RENSER, Jaan, Mihkel m, s. 20.07.11 Virumaa Pada v., eluk. Tallinn-Nõmme, Pärnu mnt. 193-1, 6 kl., autojuht "Võiksport". 27.07.41 mobiliseeriti Punaarmeesse, Sverdlovski obl. Krasnouralsk, 790. tööpataljon, Eesti korpus, 354. laskurpolk, 371. rembaasi autojuht. [ERAF kart. 23; ERAF kart. 6-3].

RENSIR, Karl-Edmund, Konstantin m, s. 22.04.08 Virumaa Pada v., eluk. Tallinn, Tõllu 10-7, keskh., üliõpilane, Elektrijaama juhataja asetäitja. 27.07.41 mobiliseeriti Punaarmeesse, Sverdlovski obl. Rež, 788. ehituspataljon, Eesti korpus, 15.12.42 teadmata kadunud Velikije Luki all, 28.12.42 sai surma sõdides sakslaste poolel. [ERAF kart. 23; ZEV III köide; ERA,1608-2-409; V.Luki in memoriam].

RENT, Harald, Johannes m, s. 27.12.18 Harjumaa Kloostri v., eluk. Järvamaa Võhmuta v. Karina as., 6 kl., talupidaja, tööline, paekivikarjäär. 07.41 mobiliseeriti Punaarmeesse, Arhangelski obl. Semeretšna, metsatööline, Eesti korpus. [ERAF kart. 23].

RENT, Helmut, Aleksander m, s. 17.06.17 Tallinn, eluk. Tallinn, Lina 19-3, 5 kl., autojuht, tekstiilitööstus "Kommunaar", lukksepp. 27.07.41 mobiliseeriti Punaarmeesse, Sverdlovski obl. Rež, 788. töökolonn, Eesti korpus,. [ERAF kart. 23].

RENT, Johannes, Johannes m, s. 28.10.16 Järvamaa, eluk. Elva, Koidu 2, allohvitser, tegevväelane. 06.41 saadeti sunniviisil Venemaale, oli saksa sõjavangis Königsbergis, vab. Valgas 09.11.41. [ZEV IV köide; ERA,R-1606-1-187,lk46].

RENTEL, Friedrich, Anton m Venemaa eestlane, s. 07.21 Peterburi kub, eluk. Leningradi obl. Krasnogvardeiski raj. Karstala k. 19, algh., autojuht. 1942 Eesti korpus. [ERAF kart. 23]. [RU].

RENTEL, Hendrik, Aleksander m Venemaa eestlane, s. 05.04.12 Peterburi kub, eluk. Leningrad, 8 kl., treial. 01.07.41 Leningradi rinne, Eesti korpus. [ERAF kart. 23]. [RU].

RENTER, August, Toomas m, s. 30.07.07, eluk. Järvamaa Võhmuta v., talupidaja. 23.07.41 mobiliseeriti Punaarmeesse, Arhangelski obl. Semiretšna, surn. nõrkusesse. [ZEV III köide; ERA,1608-2-409,lk160].

RENTER, Konstantin, Sergei m, s. 23.06.19 Virumaa Vaivara v., eluk. Tallinn, 21. juuni pst. 119, lõpetamata kõrgh., üliõpilane Tallinna Tehnikainstituut. 02.07.41 mobiliseeriti Punaarmeesse, Tšeljabinsk, 1045. töökolonn, Eesti korpus. [ERAF kart. 23].

RENTIK, Johannes m, eluk. Virumaa Sõmeru v. Varudi. 1941 suvel mobiliseeriti Punaarmeesse, hukkus. [A.K. tööpat.].

RENTNIK, Aleksander, Jüri m, s. 31.08.06 Pärnu, eluk. Pärnu, Tallinna mnt. 15, 4 kl., tisler, kingsepp, militsionäär, hävituspataljon. 28.08.41 mobiliseeriti Punaarmeesse, Leningradi haigla, Uljanovsk, Eesti korpus. [ERAF kart. 23].

RENTS, Priidik, Juhan m Venemaa eestlane, s. 06.01.18 Vjatka kub. Oparino ringk, eluk. Kirovi obl. Oparino raj, 7 kl., kirjutaja, Vladimiri obl. Muromi metsatööstus. 1942 Eesti korpus. [ERAF kart. 23]. [RU].

RENTSEL, Aleksander, Hans m, s. 07.02.09, eluk. Tallinn, katelsepp. 28.07.41 mobiliseeriti Punaarmeesse. [ZEV III köide].

REOLI, Endrik, Aleksander en ka Heinrich m, s. 26.11.20, eluk. Tallinn, 6 kl., äriteenija. 07.41 mobiliseeriti Punaarmeesse, Sverdlovski obl. Kedrovka, 789. ehituskolonn. [ZEV III köide; ERA, R-1-2-40,lk8].

REOSE, Arnold-Johannes, Jüri m, s. 01.01.22 Läänemaa Märjamaa v., eluk. Märjamaa v. Kasti k., 6 kl., põllutööline vanemate talus. 03.07.41 mobiliseeriti Punaarmeesse, Sverdlovski obl. UAZ, 861. tööpataljon, Eesti korpus, 13.06.43 surn. haigusesse. [U.Usai IR; ERAF kart. 23; KRA,9-4-2].

REOSE, Artur, Karl m, s. 09.02.07 Harjumaa Varbola v., eluk. Läänemaa Asuküla v. Kiltsi as., 7 kl., talupoeg. 23.07.41 mobiliseeriti Punaarmeesse, Arhangelski obl., 859. töökolonn, Eesti korpus. [ERAF kart. 23].

REOSE, August, Jüri m, s. 10.04.09 Tallinn, eluk. Harjumaa Nissi v. Sooranna k., 6 kl., põllutööline, kondiiter. 22.07.41 mobiliseeriti Punaarmeesse, Arhangelski obl. Pinega, tööline, Eesti korpus, 354. laskurpolk. [ERAF kart. 23; ERAF kart. 6-3].

REOSE, Ernst, Karl m, s. 17.05.11 Harjumaa, eluk. Läänemaa, talupidaja. 23.07.41 mobiliseeriti Punaarmeesse, Eesti korpus, 354. laskurpolk, 15.01.43 langes Sotovo k. all. [ZEV III köide; V.Luki in memoriam; KRA,9-4-2].

REOSE, Karl, Ants m, s. 21.12.1899, eluk. Harjumaa, tallimees. 22.07.41 mobiliseeriti Punaarmeesse. [ZEV III köide].

REOSE, Leonhard, Jaak ka Roose m, s. 05.02.13 Tõrva, eluk. Tallinn, Jakobsoni 40-11, algh., pagar, meretransporttööline, Eesti Riiklik Merelaevandus. 27.07.41 mobiliseeriti Punaarmeesse, Sverdlovski obl. Rež, 788. tööpataljon, Eesti korpus, 354. laskurpolk, 26.12.42 teadmata kadunud Velikije Luki all. [ERAF kart. 23; V.Luki in memoriam; KRA,9-4-2].

REOSE, Romil, Jüri m, s. 26.06.20, eluk. Tallinn, gümnaasiumiõpilane. 04.08.41 mobiliseeriti Punaarmeesse, Eesti korpus, 300. laskurpolk, 09.12.43 langes sõjas. [ZEV III köide; KRA,9-4-2].

REOSE, Villem, Villem m, s. 1923, eluk. Tallinn, Vene-Balti 131-13, autojuht. 13.12.44 mobiliseeriti Eesti Laskurkorpusesse. [KRA,1-3-2].

REPAND, Anton, Adam m, s. 1903, eluk. Viljandimaa. 1941 mobiliseeriti Punaarmeesse, 28.12.42 langes Smoljanino k. all. [V.Luki in memoriam].

REPJAHH m. Eesti korpus 1942-1945, leitnant. [A.K. kaust 9; Uraalidest 182].

REPKIN, Maksim, Timofei m venelane, s. 26.08.05 Tartumaa Mustvee, eluk. sama, 4 kl., rändkaupmees, puusepp, Ehitustrust nr.16. 23.07.41 mobiliseeriti Punaarmeesse, Arhangelski obl., 109. töökolonn, Eesti korpus, 7. laskurdiviis, 354. laskurpolk, seersant, võttis osa Velikije Luki, Eesti ja Kuramaa lahingutest. [ERAF kart. 23; ERAF kart. 6-3].

REPKOVSKI, Valerian, Semjon m venelane, s. 30.01.07 Valga, eluk. Tartu, 6 kl., ehitaja, Tartu NKVD. 02.08.41 Kuibõševi obl., vabrikuvolinik, Eesti korpus, 13.12.42 langes Velikije Luki all. [ERAF kart. 23; V.Luki in memoriam].

REPLAN, Voldemar, Jaan m, s. 26.11.13, eluk. Harjumaa, talupidaja. 22.07.41 mobiliseeriti Punaarmeesse. [ZEV III köide].

REPMAN, Alfons, Hugo m, s. 1917, eluk. Tallinn, Pärnu mnt. 182-1. 1941 mobiliseeriti Punaarmeesse, Vabariiklik Sõjakomissariaat, Eesti korpus, 27. laskurpolk, 20.03.45 langes Läti Kuramaa, maetud Tuški. [A.K. kaust 1-59,8-28; KRA,9-4-3].

REPNAU, **Edgar, Johanna** m, s. 04.09.22 Harjumaa Raasiku v., eluk. Raasiku, 6 kl., sepaõpilane, traktorist, Lagedi MTJ. 03.07.41 mobiliseeriti Punaarmeesse, Udmurdi ANSV, 89., 48., 22. tööpataljon, Eesti korpus. [ERAF kart. 23].

REPNAU, **Hugo, Villem** in ka Rhilip m, s. 22.07.21 Harjumaa Hageri v., eluk. Rakvere, Vase 4-2, 6 kl., aedniku abi. 04.07.41 mobiliseeriti Punaarmeesse, Sverdlovski obl. Kirovgrad, tööpataljon, Eesti korpus. [ERAF kart. 23].

REPNAU, **Ilmar, Karl** in ka Kaarel m, s. 05.06.13 Tallinn, eluk. sama, maaler. 27.07.41 mobiliseeriti Tallinnas, Arhangelski obl. Kotlas, tööpataljon, 22.02.42 surn. tööpataljonis. [ZEV III köide; A.K. tööpat.].

REPNAU, **Voldemar, Jaan** m, s. 19.11.13 Harjumaa, eluk. Harjumaa Kuusalu v. Kaberla k. Liiva t., 4 kl., põllutööline. 07.41 mobiliseeriti Punaarmeesse, Arhangelski obl. Pinega, 857. ehituspataljon, Eesti korpus. [ERAF kart. 23].

REPNOI, **Andrei, Ivan** ka Repnau m. 1941 Punaarmee, Eesti korpus, kahurväelane, sihtur, 11.44 langes Saaremaal. [ERAF kart. 6-3].

REPP, **Aleksander, Juhan** m Venemaa eestlane, s.02.09.23 Peterburi kub, eluk. Kasahhi NSV Karaganda, 7 kl., raamatupidaja, Valdai metsatööstus. Punaarmees, 925. Eesti laskurpolk, Eesti korpus, 24.12.42 langes Velikije Luki all. [ERAF kart. 23; V.Luki in memoriam; A.K. kaust 14; ERAF kart 6-3]. [RU].

REPP, **Eduard, Jaan** m Venemaa eestlane, s. 1909, eluk. Komi ANSV. 1942 Eesti korpus. [A.K. kaust 6]. [RU].

REPP, **Gustav, Peeter** m Venemaa eestlane, s. 08.10 Kasahstan, eluk. Kasahhi NSV Karaganda, kesk-erih., hüdrotehnik, Voroneži obl. 1942 Eesti korpus. [ERAF kart. 23]. [RU].

REPPER, **Ivan, Matvei** ka Renon m. 07.41 mobiliseeriti Punaarmeesse, maetud Sverdlovski obl. Kamõšlovi kalmistu. [U.Usai 2R].

REPPO, **Albert, Jaan** m, s. 1909, eluk. Raplamaa Vigala v. 1941 mobiliseeriti Punaarmeesse, tööpataljonid. [Raplamaa Vigala v.].

REPPO, **Johannes, Jaan** m, s. 07.04.11 Harjumaa, eluk. Harjumaa Varbola v., 4 kl., põllutööline. 07.41 mobiliseeriti Punaarmeesse, Arhangelsk, töökolonn, Eesti korpus. [ERAF kart. 23].

REPPO, **Johannes, Jaan** m, s. 25.03.09, eluk. Harjumaa, talupidaja. 22.07.41 mobiliseeriti Punaarmeesse. [ZEV III köide].

REPPU, **Evald, Jüri** m Venemaa eestlane, s. 31.12.12 Tveri kub, eluk. Kalinini obl. Nurmekunde k., 6 kl., kolhoosnik, kolh. "Edasi". Gorki obl., 484. tööpataljon, Eesti korpus, 300. laskurpolk. [ERAF kart. 23; ERAF kart. 6-3]. [RU].

REPROV, **Jakov, Ivan** ka Rebrov m, s. 14.11.06, eluk. Tallinn, tekstiilivabriku tööline. 07.41 mobiliseeriti Punaarmeesse. [ZEV III köide].

REPS, **Jaan, Joosep** m, s. 1900, eluk. Tallinn, Hollandi 52-2, tuletõrjuja. 1945 mobiliseeriti Eesti Laskurkorpusesse, EGMP Vohr. [KRA,1-3-2].

REPSANOV, **Ivan, Jakov** m, s. 1911. 1941 mobiliseeriti Punaarmeesse, 24.12.42 langes Velikije Luki all. [V.Luki in memoriam].

REPSON, **Albert, Gustav** m Venemaa eestlane, s. 04.11.21 Arhangelski kub, eluk. Krasnodari krai Predgornoje k., keskh., õpilane. 1942 Eesti korpus, 249. laskurdiviis, 925. laskurpolk, leitnant, Suure Väina ületamise eest tehti Nõukogude Liidu kangelaseks. [ERAF kart. 23; Korpusepoisid lk.173; ERAF kart. 6-3; A.K. kaust 14; Uraalidest 198,213]. [RU].

REPSON, **Alfred, Daniel** m, eluk. Võrumaa Veriora v. 1941 mobiliseeriti Punaarmeesse, Võru Sõjakomissariaat, Eesti korpus, 921. laskurpolk, 18.03.45 langes Läti Kuramaa, maetud Dzirnieki. [A.K. kaust 1-60; KRA,9-4-2].

REPSON, **Karl, Paul** m Venemaa eestlane, s. 10.09.1898 Samaara kub, eluk. Kuibõševi obl. Kotški k., 6 kl., kirjatoimetaja. Kuibõšev, 17/22 töökolonn, Eesti korpus. [ERAF kart. 23]. [RU].

REPSON, **Rudolf, Albert** m Venemaa eestlane, s. 10.22 Baškiiria, eluk. Baškiiri ANSV, 8 kl., põllumees, Punaarmee, 1942 Eesti korpus. [ERAF kart. 23; A.K.kaust 13]. [RU].

RESEV, **Arthur, Hans** ka Reesev m, s. 10.01.08 Järvamaa Esna v., eluk. Tallinn, põllutöökool, mööbelsepp, Lutheri vabrik, transporttööline. 27.07.41 mobiliseeriti Punaarmeesse, Tšeljabinski obl. Zlatoust, 779. tööpataljon, Eesti korpus, 249. laskurdiviis, 779. suurtükiväepolk. [ERAF kart. 23; ZEV III köide; ERAF kart. 6-3].

RESEV, **August, Gustav** m Venemaa eestlane, s. 13.07.10 Peterburi kub, eluk. Kirovi obl. (van.), Leningrad, 5 kl., lukksepp, Kirovi nim. tehas Leningradis. Punaarmees, Leningradi suuskurite pataljon, Eesti korpus. [ERAF kart. 23]. [ru].

RESEV-RESEL, **Leo, Voldemar**, s. 12.11.12, eluk. Tallinn, äriteenija. 27.07.41 mobiliseeriti Punaarmeesse. [Eesti Sõna 04.04.43; ZEV III köide].

RESKI, **Juhan** m, s. 1917. 1941 mobiliseeriti Punaarmeesse, Eesti korpus, 21.03.45 langes Läti Kuramaa. [A.K. kaust 8-25].

RESKI, **Leonid, Stepan** m venelane, s. 05.21 Virumaa, eluk. Tšeljabinski obl. Kunašaki raj. (van.), Tallinn, 6 kl., tööline, Tallinna Sõjakool. 1941 Tallinna Sõjakool Slavgorodis, kursant, Eesti korpus, leitnant, 26.12.41 surn. haavadesse Fedorihha k. all. [ERAF kart. 23; V.Luki in memoriam].

RESKI, **Viktor, Konstantin** m venelane, s. 18.01.22 Virumaa, eluk. Virumaa Narva v., 6 kl., tekstiilitööline, ajateenija, tegevväelane. 1941 saadeti sunniviisil Venemaale, Leningrad, hiljem Kurgan, Eesti korpus. [ERAF kart. 23; ZEV IV köide]. Täpsustamine: sünd. ka 18.01.1921.

RESKIN, **Vassili** m, s. 06.01.19, eluk. Petserimaa Roodva v., põllutööline, ajateenija. 06.41 saadeti sunniviisil Venemaale, oli saksa sõjavangis Königsbergis, vab. Valgas 09.11.41. [ERA,R-1606-1-187,lk46].

RESKOV, **Lembit, Johannes** m, s. 17.05.15 Harjumaa Kõnnu v., eluk. Tallinn, 6 kl., elektrik, Tallinna Toitlustustrust. 27.07.41 mobiliseeriti Punaarmeesse, Tšeljabinski obl. Zlatoust, 793. tööpataljon, Eesti korpus. [ERAF kart. 23; Vahter 16]. Täpsustamine: sünd. 1916.

RESKOV, **Leonhard, Jakob** m, s. 25.03.15 Harjumaa Loksa, eluk. sama, 6 kl., meremees, a/l "Marss" madrus. 07.41 Alma-Ata obl., kalatööstus "Mineraal", Eesti korpus. [ERAF kart. 23].

RESKOV, **Otto, Johannes** en ka Ottomar m, s. 21.08.09 Harjumaa Kõnnu v., eluk. Tallinn, Lai 13-5, 6 kl., elektrimontöör, Tallinna Toitlustustrust. 28.07.41 mobiliseeriti Punaarmeesse, Tšeljabinski obl. Zlatoust, 379. tööpataljon, Eesti korpus. [ERAF kart. 23; ZEV III köide]. Täpsustamine: sünd. ka 1919.

RESKOV, **Siegfried-Reinhold, Jakob** ka Resskoff m, s. 22.02.01 Tapa, eluk. Tartu, Tähe 79-2, keskh., suurtükiväelane, EV kapten, 22. territoriaalkorpus, tegevväelane. 1941 saadeti sunniviisil Venemaale, Looderindel, komandör, 614. KAI, Eesti korpus, major. [ERAF kart. 23; ZEV IV köide; Salo].

RESKOV, **Valter, Ivan** m Venemaa eestlane, s. 03.06.18 Peterburi kub, eluk. Leningradi obl. Volossovo raj. (van.), 8 kl, sepp, Trammi- ja Trollibussi Valitsus. Punaarmees, Eesti korpus. [ERAF kart. 23]. [RU].

RESNER, **Jaan** m. 1941 Punaarmee, Eesti korpus, 371. rembaasi autojuht, vanemseersant. [ERAF kart. 6-3].

RESNIK, **Haim, Abram** ka Reznik m juut, s. 10.08.22 Tartu, eluk. sama, 10 kl., õpilane. 07.41 mobiliseeriti Punaarmeesse, Sverdlovski obl. UAZ, metallitööline, Eesti korpus, 354. laskurpolk, 10.01.42 teadmata kadunud Velikije Luki all. [ERAF kart. 23; KRA,9-4-2; V.Luki in memoriam].

RESNIS, **Voldemar, Daavet** m, s. 22.07.18, eluk. Mõisaküla, ajateenija, tegevväelane. 1941 saadeti sunniviisil Venemaale. [ZEV IV köide].

RESSAR, **Erich, Tõnis** m, s. 18.02.17 Tallinn, eluk. Tallinn, Wismari 34-1, 47-4, 6 kl., lukksepp, tehas "Ilmarine", ajateenija. 04.07.41 mobiliseeriti Punaarmeesse, Vabariiklik Sõjakomissariaat, Molotovi obl. Zakamsk, 792. ehituspataljon, Eesti korpus, 300. laskurpolk, 23.03.45 langes Läti Kuramaa, maetud Tuški. [A.K. kaust 1-59; ERAF kart. 23; KRA,9-4-3].

RESSAR, **Johannes, Tõnis** m, s. 24.08.12 Tallinn, eluk. Tallinn, Wismari 34-1, 6 kl., kütja laeval, laevakokk. 27.07.41 mobiliseeriti Punaarmeesse, Molotovi obl. Zakamsk, 773. tööpataljon, Eesti korpus. [ERAF kart. 23].

RESSEL m. Eesti korpus 1942-1945. [A.K. kaust 9].

REST, **Aleksander, Karl** m, eluk. Võrumaa. 1941 Punaarmee, Eesti korpus, 354. laskurpolk, nooremseersant, 20.09.44 langes sõjas. [KRA,9-4-2].

REST, **Elmar, Toomas** m, s. 1924, eluk. Harjumaa. 1941 mobiliseeriti Punaarmeesse. [A.K. kaust 6-107].

RESTERN, **Artur, August** m, s. 1908, eluk. Järvamaa. 1941 mobiliseeriti Punaarmeesse, Eesti korpus, 921. laskurpolk, 21.12.42 teadmata kadunud Alekseikovo k. all. [V.Luki in memoriam; KRA,9-4-2].

RESTLER, **Sergei, Mart** m, s. 29.09.16 Viljandi, eluk. Tallinn, Kohtu 7-1, 9 kl., maaler, tehas "Arsenal". 07.41 mobiliseeriti Punaarmeesse, Sverdlovski obl. Krasnouralsk, 798. tööpataljon, Eesti korpus, 354. laskurpolk, 28.12.42 langes Smoljanino k. all. [ERAF kart. 23; KRA,9-4-2; V.Luki in memoriam].

RESTO, **Alfred, Peeter** m, s. 10.11 Tartu, eluk. Tallinn, 6 kl., maaler, juhutööd. 07.41 mobiliseeriti Punaarmeesse, Molotovi obl. Zakamsk, 792. tööpataljon, Eesti korpus. [ERAF kart. 23].

RESTO, **Hugo, Ella** m, s. 13.09.19, eluk. Tallinn. 02.07.41 mobiliseeriti Punaarmeesse. [ZEV III köide].

REŠETNIKOV, **Aleksei, Fjodor** in ka Feodor m venelane, s. 19.03.22 Petserimaa Satserinna v., eluk. Satserinna v. Lesgi k., 6 kl., lukksepp, Tallinna Laevaremondi tehas. 02.07.41 mobiliseeriti Punaarmeesse, Tšeljabinsk, 1054. tööpataljon, Eesti korpus. [ERAF kart. 23].

REŠETNIKOV, **Dmitri, Fjodor** m venelane, s. 18.09.19 Petserimaa, eluk. Petserimaa Saatse v. Lesgi k., 10 kl., lukksepp, Eesti sõjavägi, ajateenija, tegevväelane. 1941 saadeti sunniviisil Venemaale, Eesti korpus, 27. laskurpolk, 20.09.44 langes Saaremaal. [ERAF kart. 23; ZEV IV köide; KRA,9-4-2].

REŠETNIKOV, **Nikolai, Fjodor** m, s. 1925 Pihkva obl, eluk. Tartu. 1941 Punaarmee, Eesti korpus, võttis osa Eesti ja Kuramaa lahingutest. [ERAF kart. 6-3].

REŠKIN, **Georgi, Aleksei** m venelane, s. 01.05.12 Venemaa, eluk. Narva-Jõesuu, 6 kl., kaubandustöötaja, Narva Tööstuskaubastu. 26.07.41 mobiliseeriti Punaarmeesse, Sverdlovski obl. Rež, 877. töökolonn, Eesti korpus. [ERAF kart. 23].

REŠKIN, **Vassili, Kirill** m, s. 06.01.19, eluk. Petserimaa, ajateenija, tegevväelane. 28.06.41 saadeti sunniviisil Venemaale. [ZEV IV köide].

REŠTŠINSKI, **Sergei, Frantz** m poolakas, s. 17.12.21 Narva, eluk. Narva, Rahu 16-6, Tallinn, 6 kl., elektrik, sõjaväehaigla. 02.07.41 mobiliseeriti Punaarmeesse, Tatari ANSV Kaasan, Tšeljabinsk, töökolonn, Eesti korpus, 7. laskurdiviis, 300. laskurpolk. [ERAF kart. 23; ERAF kart. 6-3].

REŽENOV, **Aleksandr, Jakov** in ka Jakob m venelane, s. 15.11.15 Petserimaa, eluk. Narva, 4 kl., põllutööline, tööline, Narva telliskivitehas. 26.07.41 mobiliseeriti Punaarmeesse, Eesti korpus. [ERAF kart. 23; ZEV III köide].

REŽENOV, **Ivan, Jakov** ka Režanov, in ka Jakob m venelane, s. 30.10.11 Petserimaa Irboska v., eluk. Virumaa Alutaguse v. Joala k., Narva, 4 kl., tööline, talupoeg. 26.07.41 mobiliseeriti Punaarmeesse, Eesti korpus, 921. laskurpolk, jefreitor, 28.12.42 langes Velikije Luki all. [ERAF kart. 23; ZEV III köide; KRA,9-4-2; V.Luki in memoriam].

RETAL, **Evald, Edgar** m, s. 19.09.16, eluk. Tallinn, aspirant, ajateenija. 27.07.41 mobiliseeriti Punaarmeesse. [ZEV III köide].

RETPAP, **Albert, Karl** ka Retpapp, Rettpapp in ka Kaarel m, s. 16.08.22 Tartu, eluk. Tartu, Piiri 6-1, 8 kl., õpilane, Tartu sidekontor, praktikant. 03.07.41 mobiliseeriti Punaarmeesse, Sverdlovski obl. UAZ, 860. ehituspataljon, tööpataljoniga viidi Leninakani, Eesti korpus. [ERAF kart. 23; A.K. kaust 3-2; ZEV III köide; A.K. tööpat.].

RETSJA, **Jaan, Semjon** m, eluk. Petserimaa Saatse v. 1941 mobiliseeriti Punaarmeesse, Võru Sõjakomissariaat, Eesti korpus, 921. laskurpolk, 22.03.45 langes Läti Kuramaa, maetud Dzirnieki. [A.K. kaust 1; KRA,9-4-2].

RETSNIK, **Arnold** m, s. 17.11.18, eluk. Tartumaa Elva v., ajateenija. 06.41 saadeti sunniviisil Venemaale, oli saksa sõjavangis Liibavis ja Miitavis, vabanes ca 20.12.41. [ERA,R-1606-1-187,lk90].

RETSNOI, **Mihhail, Arseni** m, s. 12.11.18, eluk. Petserimaa, põllutööline, ajateenija, tegevväelane. 07.41 saadeti sunniviisil Venemaale. [ZEV IV köide].

RETSNOI, **Timofei, Arseni** ka Retšnoi m, s. 29.01.21, eluk. Petserimaa, põllutööline. 07.41 mobiliseeriti Punaarmeesse. [ZEV III köide].

RETT, **August, Jaan** m, s. 25.12.16 Tallinn, eluk. Tallinn, Roheline Aas 4-1, keskh., vorstitegija, Lasnamäe paemurd, tööline. 26.07.41 mobiliseeriti Punaarmeesse, Sverdlovski obl. Rež, 788. ehituspataljon, Eesti korpus, arr. 09.03.43, trib. 08.04.43, §19-58-1b, 58-10 lg.2, 10+5. [ERAF kart. 23; R2 ar 27151].

RETTEL, **Robert, Jaan** m, s. 22.10.21 Tartumaa Tartu v., eluk. Narva, 8 kl., traktorist, Kreenholmi Manufaktuur. 03.07.41 mobiliseeriti Punaarmeesse, Sverdlovski obl. Kirovgrad, tööline vasevalamise tehases, Eesti korpus. [ERAF kart. 23].

REVA, **Aleksander** m, s. 1910. 1941 mobiliseeriti Punaarmeesse, Eesti korpus, 18.03.45 langes Läti Kuramaa. [A.K. kaust 8-26].

REVA, Karl, Otto m, s. 1911, eluk. Tallinn, Sõja 17-12, tööline. 02.02.45 mobiliseeriti Punaarmeesse, MPVO. [KRA,1-3-3].

REVUNOV, Feodor, Marina m, s. 12.11.09, eluk. Tartumaa, müürsepp. 23.07.41 mobiliseeriti Punaarmeesse. [ZEV III köide].

REVUNOV, Ilja, Fjodor in ka Feodor m, s. 29.07.11, eluk. Petserimaa Kulje v. (perek.), 2 kl., kalur, Võhma turbatööstus. 23.07.41 mobiliseeriti Punaarmeesse, Arhangelski obl. Pinega, 858. ehituskolonn, Eesti korpus. [ERAF kart. 23].

RHEDE, Helmuth, Jaan ka Reede m, s. 23.09.22 Harjumaa Rapla v. Valtu-Nurmeküla, eluk. sama, 6 kl., põllutööline. 03.07.41 mobiliseeriti Punaarmeesse Tallinnas, Tatari ANSV Kaasan, 615. tööpataljon, Eesti korpus, 27. laskurpolk, sanrood. [ZEV III köide; A.K. tööpat. kart.; ERAF kart. 6-3].

RIBA, Oskar, Peeter m, s. 1909 Pihkva kub. Petseri, eluk. Tartu. 1941 Punaarmee, Eesti korpus, 249. laskurdiviis, sidepataljon. [ERAF kart. 6-3].

RIBAK, Karl, Mihkel m, s. 1899, eluk. Nõmme, Rohelise 13-4, maaler. 08.01.45 mobiliseeriti Punaarmeesse, sadam. [KRA,1-3-1,4].

RIBBIN, Paul, Nikolai ka Ribin m, s. 23.11.14 Virumaa lisaku v., eluk. Tudulinna v., 6 kl., metsapraaker, Sonda-Mustvee raudtee. 27.07.41 mobiliseeriti Punaarmeesse, Arhangelski obl. Kimža k., 4. ehitus-töökolonn, Eesti korpus, 354. laskurpolk, 12.42 langes Taraštšanka k. all. [U.Usai 2R; ERAF kart. 23; V.Luki in memoriam].

RICHTER, Harry-Ottomar, Otto ka Rihter m, s. 24.01.14 Harjumaa Rapla v., eluk. Tallinn, Väike-Ameerika 23-2, kõrgh., jurist, Kergetööstuse Rahvakomissariaadi Varustusosakond. 26.07.41 mobiliseeriti Punaarmeesse, Arhangelski obl. Kotlase raj., 113. töökolonn, Eesti korpus, 921. laskurpolk, 21.12.42 teadmata kadunud Alekseikovo k. all, oli saksa sõjavangis Polotskis ja teistes laagrites. [ERAF kart. 23; ZEV III köide; ERA,R-1606-1-187,lk177; KRA,9-4-3; V.Luki in memoriam].

RICKBERG, Johannes, Jakob m, s. 22.10.14, eluk. Järvamaa Paide, lihttööline. 22.07.41 mobiliseeriti Punaarmeesse. [ZEV III köide].

RICKENBERG, Martin m. 07.41 mobiliseeriti Punaarmeesse, 25.08.41 pääses hukkuvalt laevalt "Eestirand". [Linna Teataja 28.09.41].

RIDA, Lembit, Villem m, s. 1922, eluk. Virumaa Narva. 1941 mobiliseeriti Punaarmeesse, Eesti korpus, 300. laskurpolk, 16.12.42 langes Velikije Luki all. [V.Luki in memoriam; KRA,9-4-2].

RIDALA, Jaan, Ivan in ka Jaan m, s. 12.09.20 Saaremaa Muhu saar, eluk. Kuressaare Kuivastu, keskh., kirjutaja Tarbijate Kooperatiivis. 02.08.41 mobiliseeriti Punaarmeesse, Tšeljabinski obl. Zlatoust, Tšbarkul, 794. ehitus-töökolonn, Eesti korpus. [U.Usai 2R; ERAF kart. 23; A.K. kaust 6-33].

RIDALAAN, Eduard, Jaan m, s. 29.01.10, eluk. Virumaa, elektrimontöör. 25.07.41 mobiliseeriti Punaarmeesse. [ZEV III köide].

RIDARI, Lemmi, Peeter n, s. 1924, eluk. Tallinn, Tartu mnt. 87-9. 21.11.44 mobiliseeriti Punaarmeesse, MPVO. [KRA,1-3-1].

RIDMAN, Valentin, August m Venemaa eestlane, s. 22.05.07 Narva, eluk. Kingissepp, 3.liin, 3 kl., tööline, tehas "Partisan". 30.06.41 Punaarmees, Eesti korpus. [ERAF kart. 23]. [RU].

RIEBE, Johannes, Jakob m, s. 07.03.11, eluk. Tallinn, rätsep. 27.07.41 mobiliseeriti Punaarmeesse. [ZEV III köide].

RIEBERG, Gustav, Priidik m, s. 14.01.07, eluk. Läänemaa, ehitustööline. 22.07.41 mobiliseeriti Punaarmeesse. [ZEV III köide].

RIENER, Ilmar, Jüri m, s. 23.07.14, eluk. Tallinn, laovalitseja. 27.07.41 mobiliseeriti Punaarmeesse, Eesti korpus, võttis osa kõigist lahingutest 249. diviisi koosseisus, oli ratsaluure ülem. [ZEV III köide; ERAF kart. 6-3].

RIET, Oskar, Peeter m. 1941 mobiliseeriti Punaarmeesse, 249. laskurdiviis, 925. laskurpolk, surn. formeerimisel 1942. [U.Usai IR].

RIGA, August, Ants m, eluk. Tartumaa Rõngu v. 1941 mobiliseeriti Punaarmeesse, Tartu Sõjakomissariaat, Eesti korpus, 921. laskurpolk, 18.03.45 langes Läti Kuramaa, maetud Dzirnieki. [A.K. kaust 1-61; KRA,9-4-2].

RIGA, Vladimir, Ivan m Venemaa eestlane, s. 25.12.13 Omski ringk, eluk. Omsk, 10. Letije Oktjabrja 107, keskh., raamatupidaja, Punaarmee, 1942 Eesti korpus, 921. laskurpolk. [ERAF kart. 23; A.K. kaust 7]. [RU].

RIGA, Väino m, s. 1913, eluk. Tallinn. 1941 Punaarmee, Eesti korpus, 925. laskurpolk. [A.K. kaust 14].

RIGO, Valdo, Juhan m, s. 1915, eluk. Tallinn, Tööstuse 17-8, vanemraamatupidaja. 17.03.45 mobiliseeriti Punaarmeesse, sõjaline merendusehitus. [KRA,1-3-1,4].

RIHE, Elmar, Anna m, s. 07.02.06 Tartumaa Rõngu v., eluk. Virumaa Kohtla-Järve, kesk-erih., tehnik, Järve kaevandus, hävituspataljon nr.6. 1941 Kuibõševi obl., kolhoositööline, Eesti korpus. [ERAF kart. 23].

RIHKRAND, Aleksei, Irodion m, s. 10.11.17, eluk. Saaremaa, põllutööline. 03.08.41 mobiliseeriti Punaarmeesse. [ZEV III köide].

RIHKRAND, Mefodi, Oleg ka Rivkrant m. 1941 Punaarmee, Eesti korpus, välihaigla nr. 4192, surma teade 13.11.44 ENSV Sõjakomissariaati. [KRA,9-4-3].

RIHM, Aleksander, Karl m Venemaa eestlane, s. 05.10.21 Peterburi kub, eluk. Leningradi obl. Novoselje k., 3 kl., tööline. Tšuvaši ANSV, ehituspataljon, Eesti korpus. [ERAF kart. 23]. [RU].

RIHM, Gustav, Peeter m Venemaa eestlane, s. 08.10.14 Peterburi kub, eluk. Leningradi obl. Strugi-Krasnõje, 5 kl., pottsepp. 01.07.41 Punaarmees, Eesti korpus. [ERAF kart. 23]. [RU].

RIHMA, Alfred, August m, s. 1926, eluk. Tallinn, Pargi 24-1, lukksepp, kutsealune. 30.01.45 mobiliseeriti "ENSV majandusse". [KRA,1-3-4,2].

RIHTER, Harri, Otto m, eluk. Tallinn. 1941 Punaarmee, Eesti korpus, 921. laskurpolk, 21.12.42 teadmata kadunud. [KRA,9-4-2].

RIHVK, Mihail m, eluk. Saaremaa Põide v. 1941 mobiliseeriti Punaarmeesse, surn. 1941 talvel nälga. [ERA,1608-2-409,lk160].

RIIALO m. 1941 Punaarmee, 182. laskurdiviis, 232. laskurpolk, vanemleitnant, 07.41 langes Porhovi lähistel Kamenka k. all. [KRA,9-4-5].

RIIBAK, Arnold, Johannes in ka Johann m, s. 09.10.22 Tartumaa, eluk. Tartumaa Kaarepere v. Soosaare k., 4 kl., põllutööline, talusulane. 02.07.41 mobiliseeriti Punaarmeesse, Sverdlovski obl. UAZ, 821. tööpataljon, Eesti korpus. [ERAF kart. 23; ZEV III köide].

RIIBAK, Helmuth, Jaan m, s. 20.08.20 Tartumaa Sootaga v., eluk. Tartu, 3 kl., põllutööline. 04.07.41 mobiliseeriti Punaarmeesse, arr. 23.07.41, trib. 20.08.41, §58-1b, 58-11, 193-7, surmaotsus, otsus täide viidud 26.11.41, desertöör. [ZEV III köide; R2 ar 28355].

RIIBAK, Johannes, Mattias m rootslane, s. 22.03.18 Läänemaa, eluk. Läänemaa Noarootsi v. Põldmaa as. Nurme t., 6 kl., põllutööline. 07.41 mobiliseeriti Punaarmeesse, Arhangelsk, tööpataljon, Eesti korpus. [ERAF kart. 23].

RIIBAK, Karl, Mihkel m, s. 16.05.1899, eluk. Tallinn, raudteetööline. 22.08.41 mobiliseeriti Punaarmeesse, 25.08.41 pääses hukkuvalt laevalt "Eestirand". [Linna Teataja 28.09.41; ZEV III köide].

RIIBAN, Arnold-Ferdinand, Karl ka Riibon, in ka Johannes m, s. 27.03.22, eluk. Jõgeva, Tallinn. 02.07.41 mobiliseeriti Punaarmeesse, Eesti korpus, 917. laskurpolk, kuulipildur. [A.K. kaust 5-10, kaust 12; ZEV III köide; ERAF kart. 6-3].

RIIBERK, Nikolai-Aleksander, Henrik m, s. 27.07.1900 Haapsalu, eluk. Tallinn. EV major, tegevväelane. Punaarmees 22. korpuse artilleeriaüksuse staabiülem, saadeti juunis 1941 õppustele Frunze-nim. Sõjaväeakadeemiasse, arr. 28.06.41 Gorohhovetsis, viidi Norillagi, mõisteti Taimõri oblastikohtus §58-1b, 58-2, 58-11 alusel 29.07.42 koos kolme kaaslasega surma ja otsus viidi täide 23.09.42, teistel andmetel 06.10.42. [ZEV IV köide; J.Pihlau, Auraamat; R3 14435-E].

RIIBON, Johannes, Mathias ka Riiban m, s. 22.03.18, eluk. Läänemaa, põllutööline. 22.07.41 mobiliseeriti Punaarmeesse, Eesti korpus, 300. laskurpolk. [ZEV III köide; ERAF kart. 6-3].

RIIDALT, Aleksei m. 07.41 mobiliseeriti Punaarmeesse, 25.08.41 pääses hukkuvalt laevalt "Eestirand". [Linna Teataja 16.09.41].

RIIDAMETS, August m, s. 19.04.19, eluk. Pärnumaa Häädemeeste v., ajateenija. 06.41 saadeti sunniviisil Venemaale, oli saksa sõjavangis Königsbergis, vab. Valgas 09.11.41. [ERA,R-1606-1-187,lk46].

RIIDMAA, Julius, Aleksander ka Riidma m, s. 03.03.21 Järvamaa Koigi v., eluk. Koigi v. Huuksi k., Tallinn, tööstuskool, mööblimeister-joonestaja. 02.07.41 mobiliseeriti Punaarmeesse, Kaasan, Eesti korpus, 24.12.42 langes Velikije Luki all. [ERAF kart. 23; ZEV III köide; V.Luki in memoriam].

RIIDSALU, Paul m, kutsealune. 03.07.41 viidi laevaga "Tõnu" Leningradi, viimane teade Leningradist. [Eesti Sõna 27.03.43].

RIIDSBERG, August, Hans m, s. 1903, eluk. Virumaa Narva. 1941 mobiliseeriti Punaarmeesse, 07.01.43 teadmata kadunud Velikije Luki all. [V.Luki in memoriam].

RIIEL, Edgar-August, Martin m, s. 09.03.19, eluk. Pärnumaa Vändra v., ajateenija, tegevväelane. 06.41 saadeti sunniviisil Venemaale, oli saksa sõjavangis Königsbergis, vab. Valgas 09.11.41. [ZEV IV köide; ERA,R-1606-1-187,lk46].

RIIEL, Hermann, Martin m, s. 14.01.07 Tallinn, eluk. Harjumaa Ravila v., 4 kl., kojamees, Põllutöökool. 22.07.41 mobiliseeriti Punaarmeesse, Arhangelsk, tehas "Traktorist", treial, Eesti korpus, 354. laskurpolk, 12.01.43 langes Sotovo k. all. [ERAF kart. 23; KRA,9-4-2; V.Luki in memoriam].

RIIET, August, Juhan m, s. 1925, eluk. Viljandimaa. 1941 mobiliseeriti Punaarmeesse. [A.K. kaust 6-106].

RIIET, Peeter, Peeter ka Riet m, s. 23.01.08, eluk. Tallinn, kaevupuurija. 28.07.41 mobiliseeriti Punaarmeesse. [ZEV III köide].

RIIGA, Jegor, Peeter m, s. 1921, eluk. Petserimaa. 1941 mobiliseeriti Punaarmeesse, 22.12.42 teadmata kadunud Alekseikovo k. all. [V.Luki in memoriam].

RIIGE, Erich, Karl m, s. 07.06.19, eluk. Tapa, orkestrant, ajateenija, tegevväelane. 07.10.1940 saadeti sunniviisil Venemaale. [ZEV IV köide].

RIIGOV, Leonid, Märt en ka Leo m, s. 01.06.19, eluk. Võrumaa Varstu v., põllutööline, ajateenija, tegevväelane. 27.06.41 saadeti sunniviisil Venemaale, oli saksa sõjavangis Königsbergis, vab. Valgas 09.11.41. [ZEV IV köide; ERA,R-1606-1-187,lk46].

RIIK, Arvo, Konstantin m, s. 25.09.13 Kuressaare, eluk. Tallinn, 9 kl., kokk, Tallinna Kommunaalmajandus, tänavasillutaja. 27.07.41 mobiliseeriti Punaarmeesse, Molotov, 796. tööpataljon, Eesti korpus, 30.12.42 teadmata kadunud Velikije Luki all. [ERAF kart. 23; ZEV III köide; V.Luki in memoriam].

RIIK, Avo, Tõnis m, s. 02.02.07, eluk. Järvamaa, maksunõudja. 23.07.41 mobiliseeriti Punaarmeesse, 249. laskurdiviis, 925. laskurpolk, nooremseersant, surn. formeerimisel 18.04.42. [U.Usai IR; ZEV III köide].

RIIK, Edgar, August m, s. 11.05.12 Valgamaa Holdre v., eluk. Tallinn, Kana 5-7, 10 kl., äriteenija, Tallinna Tööstuskaubastu. 28.07.41 mobiliseeriti Punaarmeesse, Arhangelski obl., 110. ehituspataljon, Eesti korpus, 917. laskurpolk, 27.12.42 langes Velikije Luki all. [ERAF kart. 23; ZEV III köide; KRA,9-4-2; V.Luki in memoriam].

RIIK, Evald, Eduard m, s. 02.06.21 Viljandimaa, eluk. Viljandimaa Imavere v. Eistvere k. (van.), 4 kl., põllutööline, pagariõpilane Põltsamaal. 03.07.41 mobiliseeriti Punaarmeesse, Tšeljabinski obl. Tšebarkul, 794. töökolonn, Eesti korpus. [ERAF kart. 23].

RIIK, Johan, Toomas m, s. 08.07.1889 Saaremaa, eluk. Harjumaa Kuusalu v., 4 kl., tööline, uusmaasaaja. 1941 Tšeljabinski obl., Kuiõševi nim. kolh., Eesti korpus. [ERAF kart. 23].

RIIKART, Ülo, Gustav in ka Kustas m, s. 21.03.22 Türi, eluk. Türi, Ravila 7, algh., lukksepp, Türi Paberivabrik. 02.07.41 mobiliseeriti Punaarmeesse, Tšeljabinsk, 1044. töökolonn, Eesti korpus. [ERAF kart. 23; ZEV III köide].

RIIKAS, Johannes, Anton m, s. 1910, eluk. Tartumaa. 1941 mobiliseeriti Punaarmeesse, Eesti korpus, 921. laskurpolk, 21.12.42 teadmata kadunud Alekseikovo k. all. [V.Luki in memoriam; KRA,9-4-2].

RIIKOJA, H. m, eluk. Tartu, tuntud Eesti botaanikaprofessori Riikoja poeg. 1941 mobiliseeriti Punaarmeesse, tööpataljon, oli nii füüsiliselt kui vaimselt väga kurnatud. [V.Kolbakov Põlva].

RIIKOJA, Helmuth-Erik, Hindrik m, s. 09.06.09, eluk. Tallinn, vaneminsener, postivalitsus. 27.07.41 mobiliseeriti Punaarmeesse. [ZEV III köide].

RIIKOJA, Mikk, Hindrik m, s. 13.07.22, eluk. Tartu, keskkooliõpilane. 03.07.41 mobiliseeriti Punaarmeesse. [ZEV III köide].

RIIKPERE, Arnold, Johan in ka Juhan m, s. 28.02.02 Paide, eluk. Tallinn-Nõmme, Ida 16-4, kõrgh., ökonomist, Eesti Raudtee. 10.08.41 mobiliseeriti Punaarmeesse, Sverdlovsjki obl. Krasnogvardeisk, metsatöödel, Eesti korpus. [ERAF kart. 23; ZEV III köide].

RIIKSON, Jaan, Gustav m, s. 06.08.22 Valgamaa, eluk. Viljandimaa Holstre v. Raassilla k., 6 kl., põllutööline. 03.07.41 mobiliseeriti Punaarmeesse, Sverdlovski obl. UAZ, 861. tööpataljon, Eesti korpus, 354. laskurpolk, 19.12.42 teadmata kadunud Velikije Luki all. [ERAF kart. 23; KRA,9-4-2; V.Luki in memoriam].

RIIL, Elly, Jaan n, s. 29.08.23 Valga, eluk. Tartu, Jaama 109-6, keskh., kontoriametnik, SaRK Tartumaa Miilitsa Passilaud. 1941 Tatari ANSV, NKVD sõjavangide laager, medõde, Eesti korpus. [ERAF kart. 23].

RIIL, Jaan, Jaan m, s. 29.11.1899 Petseri, eluk. Tartu, Jaama 109-6, velsker, üleajateenija, tegevväelane, nooremseersant. 28.06.41 saadeti sunniviisil Venemaale, oli saksa sõjavangis Königsbergis, jäi Saksamaale. [ZEV IV köide; ERA,R-1606-1-187,lk46]. Täpsustamine: sünd. ka 29.10.99.

RIIM, Eeru, Johannes m, s. 10.03.13 Tallinn, eluk. Tallinn, Eha 6-4, 4 kl., metallitööline, Liidutehas nr.463. 27.07.41 mobiliseeriti Punaarmeesse, Arhangelski obl., tööpataljon, Eesti korpus, 21.12.42 teadmata kadunud Alekseikovo k. all. [ERAF kart. 23; V.Luki in memoriam].

RIIM, Hermann, Vassili m, s. 16.01.17 Saaremaa Laimjala v. Lahe k., eluk. Saaremaa Kuressaare, Proletaari 7, 6 kl., põllutööline, äriteenija, Kuressaare Tarbijate Kooperatiiv. 01.08.41 mobiliseeriti Punaarmeesse, Tšeljabinsk, 1045. töökolonn, Eesti korpus, 300. laskurpolk, 27.12.42 läks sakslaste poolele, 1945 langes Läti Kuramaa. [A.K. kaust 8-21; ERAF kart. 23; ZEV III köide; KRA,9-4-2].

RIIM, Johannes, Rein m, s. 26.12.10 Järvamaa Vahastu v., eluk. Harjumaa Harku v., 6 kl., talupoeg. 22.07.41 mobiliseeriti Punaarmeesse, Arhangelsk, tööpataljon, Eesti korpus. [ERAF kart. 23].

RIIM, Johannes-Rudolf, Johannes m, s. 06.01.17 Järvamaa Vahastu v., eluk. Harjumaa Juuru v. Pirgu as., 4 kl., motorist, traktorist. 22.07.41 mobiliseeriti Punaarmeesse, Arhangelski obl., tööpataljon, Eesti korpus, 300. laskurpolk, 19.12.42 langes Velikije Luki all. [ERAF kart. 23; ZEV III köide; KRA,9-4-2].

RIIM, Juhan, Vassili en ka Joann m, s. 01.08.07 Saaremaa Laimjala v., eluk. Laimjala v. Saare k., 3 kl., talupoeg. 03.08.41 mobiliseeriti Punaarmeesse, Tšeljabinski obl. Tšebarkul, 794. ehituspataljon, Eesti korpus. [ERAF kart. 23; ZEV III köide]. Täpsustamine: sünd. ka 03.08.1907.

RIIM, Kaljula, Jüri ka Riima, en ka Kalju m, s. 30.03.22, eluk. Pärnumaa Lelle v., põllutööline, kutsealune, 26.07.41 mobiliseeriti Punaarmeesse Pärnus, Kuibõševi obl. Smõšljajevka, tööpataljon, 1941 surn. tööpataljonis, ka langes sõjas. [ZEV III köide; Lelle 25; A.K. tööpat.].

RIIM, Osvald, Johannes m, s. 26.12.15, eluk. Harjumaa, põllutööline. 27.07.41 mobiliseeriti Punaarmeesse. [ZEV III köide].

RIIMAK, Väino, Jaan m, s. 26.08.22 Viljandimaa Holstre v., eluk. Tallinn, Vene 10-7, 6 kl., tööline, elektritööstus "Volta". 04.07.41 mobiliseeriti Punaarmeesse, Tšeljabinski obl., 1045. töökolonn, Eesti korpus. [ERAF kart. 23].

RIIMAN, Alfred m, s. 08.11.19, eluk. Tallinn, Bekkeri 32-15, ajateenija. 06.41 saadeti sunniviisil Venemaale, oli saksa sõjavangis Königsbergis, jäi Saksamaale. [ERA,R-1606-1-187,lk46].

RIIMAN, Karla, Juhan en ka Karl, in ka Johannes m Venemaa eestlane, s. 15.09.25, eluk. Kemerovo obl., Punaarmee, 1942 Eesti korpus, 300.laskurpolk. [A.K. kaust 6,12; ERAF kart. 6-3]. [RU].

RIIMAN, Oskar, Jüri m Venemaa eestlane, s. 17.07.09 Peterburi kub, eluk. Leningradi obl. Volossovo, kesk-erih., kooliõpetaja. 01.07.41 Punaarmees, Eesti korpus. [ERAF kart. 23]. [RU].

RIIMAN, Rudolf, Jüri m Venemaa eestlane, s. 08.02.06 Peterburi, eluk. Leningradi obl. Volossovo raj, algh., fotograaf. 1942 Eesti korpus, Vologda obl. Tšerepovets, 719. tööpataljon, 16.12.42 langes Velikije Luki all. [ERAF kart. 23; V.Luki in memoriam]. [RU].

RIIMAN, Rudolf, Karl m Venemaa eestlane, s. 1899, eluk. Novosibirski obl. 1942 Eesti korpus, 21.12.42 teadmata kadunud Alekseikovo k. all. [V.Luki in memoriam]. [RU].

RIIMANSON, Robert, Johannes m, s. 04.03.07 Virumaa, eluk. Narva, Tallinna mnt. 20-1, 6 kl., vedurijuht, kaupmees, Narva Segakaubastu. 21.07.41 mobiliseeriti Punaarmeesse, Sverdlovski obl. Rež, 787. tööpataljon, Eesti korpus. [ERAF kart. 23].

RIIMAR, Albert, August m, s. 08.02.19, eluk. Tallinn, klaasipuhuja, ajateenija, tegevväelane. 27.06.41 saadeti sunniviisil Venemaale. [ZEV IV köide].

RIIMETS, Paul, Karl m, s. 19.02.22, eluk. Järvamaa, põllutööline. 03.07.41 mobiliseeriti Punaarmeesse. [ZEV III köide].

RIIN, Endel, August m. 1941 mobiliseeriti Punaarmeesse, 28.12.42 surn. haavadesse Velikije Luki all. [V.Luki in memoriam].

RIINER, August, August m, s. 07.14 Tallinn, eluk. Tallinn, Lasnamäe 42-1, keskh, meremees, Tallinna Autotransport. 07.41 mobiliseeriti Punaarmeesse, Sverdlovski obl. Krasnouralsk, 790. ehituspataljon, Eesti korpus, poliitjuhi asetäitja. [ERAF kart. 23].

RIINER, August, Mihkel m, s. 14.10.1900, eluk. Tallinn, sidetööline. 22.08.41 mobiliseeriti Punaarmeesse, Eesti korpus, vanemseersant. [ZEV III köide; KRA,9-4-2].

RIINER, Karl, Jaan m, s. 28.01.1891 Tartu, eluk. Tallinn, Rüütli 17-4, 6 kl., kellassepp, a/o I.Ruvin. 08.08.41 mobiliseeriti Punaarmeesse, Sverdlovski obl. Irbiti raj., metsatööstus, Eesti korpus, leitnant, 370. laskurpolk. [ERAF kart. 23; ERAF kart. 6-3].

RIINÕMM, Erich, Johannes en ka Erik m, s. 05.09.07 Harjumaa Keila v., eluk. Tallinn, Raudtee 10-4, 6 kl., kaubandustöötaja, vabrik "Karamell". 27.07.41 mobiliseeriti Punaarmeesse, Arhangelski obl., tööpataljon, puusepp, Eesti korpus, 925. laskurpolk, 16.01.43 langes Velikije Luki all. [ERAF kart. 23; ERAF kart. 6-3; KRA,9-4-2; V.Luki in memoriam].

RIIPALU, Harald, August m, s. 13.02.12, eluk. Tartu. Kaitseliidu instruktor, vanemleitnant, tegevväelane. 26.06.41 saadeti sunniviisil Venemaale, oli saksa sõjavangis Königsbergis. [ZEV IV köide; ERA,R-1606-1-187,lk60].

RIIS, Aleksander-Eduard, Konstantin m, s. 05.09.13 Tallinn, eluk. Tallinn, Soo 34, 6 kl., plekksepp, Tööstuskooperatiivi remonditöökoda. 27.07.41 mobiliseeriti Punaarmeesse, Sverdlovski obl. Rež, 788. tööpataljon, Eesti korpus. [ERAF kart. 23; ZEV III köide]. Täpsustamine: sünd. ka 05.08.1913.

RIIS, Artur, Aleksander m, s. 30.09.22 Viljandi, eluk. Viljandi, Pikk 16, keskh., põllutööline, töötu. 03.07.41 mobiliseeriti Punaarmeesse, Tšeljabinski obl. UAZ, 821. tööpataljon, Eesti korpus, 300.laskurpolk, 08.01.43 langes Velikije Luki all. [ERAF kart. 23; KRA,9-4-2; V.Luki in memoriam].

RIIS, August, Jakob m, s. 15.08.04, eluk. Tallinn, kingsepp. 25.08.41 mobiliseeriti Punaarmeesse. [ZEV III köide].

RIIS, Avo, Hans in ka Marie m, s. 16.08.11 Pärnu, eluk. Tallinn, Ristiku 6-10, 5 kl., sadulsepp, töökoda nr.18. 28.07.41 mobiliseeriti Punaarmeesse, Arhangelski obl. Kotlas, 109. töökolonn, Eesti korpus. [ERAF kart. 23; ZEV III köide].

RIIS, Edmund, Konstantin m, s. 16.06.12, eluk. Tallinn, majahoidja. 27.07.41 mobiliseeriti Punaarmeesse. [ZEV III köide].

RIIS, Elmar, Mart m, s. 14.05.14 Pärnumaa Tori v., eluk. Tallinn, Uus-Sadama 11a, Meremeeste Kodu, algh., meremees, Eesti kaubalaevastik. 1941 Tadžiki NSV Stalinabadi obl., kalapüügi artell, Eesti korpus, arr. 27.01.43, trib. 14.02.43, §58-1b, 10+3, deserteeris Punaarmeest rindel. [ERAF kart. 23; R2].

RIIS, Erich, Maria m, s. 05.14 Pärnumaa Vändra v., eluk. sama, algh., motorist, Pärnu. 07.41 mobiliseeriti Punaarmeesse, Leningrad, 582. tööpataljon, Eesti korpus. [ERAF kart. 23].

RIIS, Ferdinand, August m, s. 26.03.15, eluk. Tallinn, tööline Lutheri vabrikus. 28.07.41 mobiliseeriti Punaarmeesse. [ZEV III köide].

RIIS, Hans, Leena m, s. 22.08.12, eluk. Saaremaa Kuressaare, autojuht. 01.08.41 mobiliseeriti Punaarmeesse. [ZEV III köide].

RIIS, Hermann, Aleksander m, s. 16.12.21, eluk. Pärnumaa, põllutööline. 03.07.41 mobiliseeriti Pärnus, Arhangelski obl. Kotlas, tööpataljon, surn. tööpataljonis. [ZEV III köide; A.K. tööpat.].

RIIS, Jegor, Peeter m, s. 1921 Petserimaa Järvesuu v. Treski k., eluk. sama, 5 kl. 1941 Punaarmee, arr., kohus 06.03.45, §58-1b, Võru, Velikije Luki all andis end sakslastele vangi, Saksa politsei, elas illegaalselt. [R2 ar 6616].

RIIS, Jüri, Peeter in ka Peet m, s. 05.09.20 Pärnumaa Tori v., eluk. Virumaa, algh., õlivabrikutööline, arveametnik, Tallinna Sõjakool, kursant. 07.41 mobiliseeriti Punaarmeesse, Sverdlovsk, Perovski vagunitehas nr.8, kopeerija, Eesti korpus. [ERAF kart. 23; ZEV III köide].

RIIS, Mitrofan, Aleksander m, s. 09.05.08 Saaremaa Pöide v., eluk. sama, algh., talunik. 03.08.41 mobiliseeriti Punaarmeesse, Tšeljabinski obl. UAZ, tööpataljon, Eesti korpus, 21.12.42 teadmata kadunud Alekseikovo k. all. [ERAF kart. 23; ZEV III köide; V.Luki in memoriam].

RIIS, Oskar, Kristjan m, s. 09.07.21, eluk. Pärnumaa, põllutööline. 02.07.41 mobiliseeriti Punaarmeesse. [ZEV III köide].

RIIS, Paul, Peeter m, s. 31.08.20, eluk. Pärnumaa, põllutööline. 03.07.41 mobiliseeriti Punaarmeesse. [ZEV III köide].

RIIS, Tõnis, Juhan en ka Tõnu m, s. 19.01.21, eluk. Pärnumaa Tori, põllutööline, kutsealune. 03.07.41 mobiliseeriti Pärnus, Tatari ANSV Kaasan, tööpataljon, surn. 08.41 tööpatis kopsupõletikku. [ZEV III köide; A.K. tööpat.; ERA,1608-2-409,lk187].

RIISA, Georgi, Peeter m, s. 06.03.21 Petserimaa Järvesuu v. Treski k., eluk. Tallinn, algh., põllutööline, 07.41 mobiliseeriti Punaarmeesse, Tšeljabinsk, tööpataljon, Eesti korpus, arr. 12.01.45 Järvesuu v., trib. 23.01.45, §58-1b, 10+5, Karaganda obl. Karlag 1946-1947, Irkutski obl. Angarlag 1948-1953, asum. Angarlag 1954-1959, vab. 10.12.52, Saksa sõjavägi. [ERAF kart. 23; ZEV III köide; R1; kl].

RIISA, Jüri m, s. 06.03.21, eluk. Petserimaa Järvesuu v. 1941 mobiliseeriti Punaarmeesse, oli saksa sõjavangis Polotskis ja teistes laagrites. [ERA,R-1606-1-187,lk177].

RIISAAR, Aleksander, Juhan m, s. 08.06.18 Saaremaa Pärsama v., eluk. sama, tisler, ajateenija, tegevväelane. 06.41 saadeti sunniviisil Venemaale, arr. 05.10.44, trib. 14.12.44, §58-1b, 10a, Magadani obl. Sevvostlag, surn. 18.11.47, Pärsama valla konstaabel. [ZEV IV köide; R1].

RIISAAR, Kosti, Johan ka Riisar m, s. 19.12.08, eluk. Saaremaa, põllutööline. 01.08.41 mobiliseeriti Punaarmeesse, Eesti korpus, 921. laskurpolk, 28.12.42 teadmata kadunud Velikije Luki all. [ZEV III köide; V.Luki in memoriam; KRA,9-4-2].

RIISALO, Tõnis, Tõnis m, s. 20.04.21, eluk. Viljandimaa, pottsepaõpilane. 03.07.41 mobiliseeriti Punaarmeesse. [ZEV III köide].

RIISALU, Aleksander, Jaan m, s. 1918, eluk. Viljandi, rätsep, ajateenija, tegevväelane. 06.41 saadeti sunniviisil Venemaale. [ZEV IV köide].

RIISALU, Artur, Jakob m, s. 30.07.15 Virumaa Undla v., eluk. Undla v. Neeruti Kadrina, kaubanduskool, meiereitööline, müüja, Lüganuse v. Kooperatiiv. 27.07.41 mobiliseeriti Punaarmeesse, Arhangelski obl. Baika, 110. tööpataljon, Eesti korpus, 30.12.42 teadmata kadunud Velikije Luki all, 12.42 langes Alekseikovo k. all sakslastele vangi, oli saksa sõjavangis Polotskis ja teistes laagrites, alates 03.43 saksa sõjaväes politseipataljonis, 09.44 isa talus Kadrinas. [ERAF kart. 23; A.K. tööpat. kart.; ERA,R-1606-1-187,lk177; V.Luki in memoriam].

RIISALU, Elmar, Jaan m, s. 29.01.07 Järvamaa, eluk. Tallinn, Falkpargi 23-2, 9 kl., puusepp, maaler, trükikoda "Kommunist". 29.07.41 mobiliseeriti Punaarmeesse, Arhangelski obl. Korjažma, 110. tööpataljon, Eesti korpus. [ERAF kart. 23].

RIISALU, Enn, Jakob in ka Jaakob m, s. 27.12.20 Virumaa, eluk. Virumaa Neeruti, 9 kl., tööline, Tallinna Sõjakool, kursant, ajateenija, tegevväelane. 1941 saadeti sunniviisil Venemaale, Eesti korpus, nooremleitnant, saatus teadmata. [ERAF kart. 23; A.K. tööpat.; ZEV IV köide].

RIISALU, Evald, Aleksander m, s. 26.06.22 Harjumaa Rapla v. Paeküla, eluk. Harjumaa. 1941 Punaarmee, Eesti korpus, 917. laskurpolk, raskekuulipildur, võttis osa Kuramaa lahingutest. [ERAF kart. 6-3].

RIISALU, Johannes, Johannes m, s. 30.06.08, eluk. Tallinn, saagija Lutheri vabrikus. 27.07.41 mobiliseeriti Punaarmeesse. [ZEV III köide].

RIISBERG, Aleksander m, s. 1922. 1941 mobiliseeriti Punaarmeesse, Eesti korpus, 18.03.45 langes Läti Kuramaa. [A.K. kaust 8-22].

RIISBERG, Arnold, Joosep m Venemaa eestlane, s. 10.10.22 Peterburi kub, 7 kl., autolukksepp. Gorki obl., tööpataljon, Eesti korpus. [ERAF kart. 23]. [RU].

RIISBERG, August m, s. 19.12.19, eluk. Rakvere, Narva 20, pottsepp, nooremseersant. 06.41 saadeti sunniviisil Venemaale, oli saksa sõjavangis Königsbergis, jäi Saksamaale. [ERA,R-1606-1-187,lk46].

RIISBERG, August, Jaan ka Risbergs m, s. 1922 Valmiera, eluk. sama. 1941 Punaarmee, arr. 11.09.45, trib. 04.01.47, §58-1b, 58-2, 58-11, 8a, Magadani obl., vab. 05.05.52., deserteeris Punaarmeest, Saksa sõjavägi, metsavend. [R1 14275-E].

RIISBERG, Evald, Oskar m, s. 25.03.14 Virumaa Rakvere, eluk. Virumaa Rakvere, Narva 18-1, algh., pottsepp, artell "Keraamika". 26.07.41 mobiliseeriti Punaarmeesse, Arhangelski obl., 854. tööpataljon, Eesti korpus, 26.12.42 surn. haavadesse Fedorihha k. all ka 10.01.43. [ERAF kart. 23; KRA,9-4-2; V.Luki in memoriam].

RIISE, Aleksander m. 07.41 mobiliseeriti Punaarmeesse, 25.08.41 pääses hukkuvalt laevalt "Eestirand". [Linna Teataja 25.09.41].

RIISEN, Magnus, Ado m, s. 09.11.07, eluk. Järvamaa, põllutööline. 23.07.41 mobiliseeriti Punaarmeesse. [ZEV III köide].

RIISENBERG, Alfred, Mart m, s. 21.02.21, eluk. Viljandimaa, põllutööline. 03.07.41 mobiliseeriti Punaarmeesse. [ZEV III köide].

RIISENBERG, Feliks m, s. 1924, eluk. Järvamaa Türi. 1941 mobiliseeriti Punaarmeesse, 27. laskurpolk. [A.K. kaust 4-11].

RIISENBERG, Hans, Johan ka Riisberg, en ka Ants m, s. 27.08.20, eluk. Viljandimaa Viljandi v. Anni t., meiereitööline, kutsealune. 03.07.41 mobiliseeriti Punaarmeesse, surn. 02.42 tööpataljonis kopsupõletikku Sverdlovski lähistel Berezovski raj. [ZEV III köide; Sakalamaa ei unusta; A.K. tööpat.; ERA,1608-2-409, lk187].

RIISENBERG, Herbert, Jüri m, s. 1909, eluk. Nõmme, Pioneeri 2-4. 06.06.45 mobiliseeriti Punaarmeesse, KBF. [KRA,1-3-1].

RIISENBERG, Hugo, Juhan m Venemaa eestlane, s. 16.03.1897 Tartumaa, eluk. Novosibirski obl. Zõrjanski raj, algh., pagar. 1942 Eesti korpus. [ERAF kart. 23]. [RU].

RIISENBERG, Oskar, August m, s. 23.01.09 Viljandimaa Kabala v., eluk. Tallinn, algh., autojuht, kivitööstus "Silikaat", vabrikutööline. 27.07.41 mobiliseeriti Punaarmeesse, Sverdlovski obl. Krasnouralsk, 789. tööpataljon, Eesti korpus. [ERAF kart. 23; ZEV III köide]. Täpsustamine: sünd. ka 20.01.1909.

RIISENBERG, Paul, Jaan m Venemaa eestlane, s. 1911, eluk. Kemerovo obl. 1942 Eesti korpus. [A.K. kaust 6]. [RU].

RIISENBERG, Peeter, August m, s. 23.04.21, eluk. Tallinn, silikaaditehasetööline. 28.07.41 mobiliseeriti Punaarmeesse. [ZEV III köide].

RIISENKAMPF, Edgar, Philipp m, s. 20.07.22, eluk. Tallinn, elektrik. 02.07.41 mobiliseeriti Punaarmeesse. [ZEV III köide].

RIISIK, Albert m, s. 20.12.19, eluk. Harjumaa Kõue v., põllutööline, ajateenija. 06.41 saadeti sunniviisil Venemaale, oli saksa sõjavangis Königsbergis, vab. Valgas 09.11.41. [ERA,R-1606-1-187,lk46].

RIISIK, August, Aleksander m, s. 11.05.13, eluk. Saaremaa Kuressaare v., talupidaja. 02.08.41 mobiliseeriti Punaarmeesse, Tšeljabinski obl. UAZ, surn. 12.41. [ZEV III köide; ERA,1608-2-409, lk187].

RIISIK, Joann, Feodor m, s. 15.04.12, eluk. Saaremaa, talupidaja. 02.08.41 mobiliseeriti Punaarmeesse. [ZEV III köide].

RIISIK, Pavel, Fjodor en ka Paul, in ka Feodor m, s. 05.10.22, eluk. Saaremaa Kuressaare v., tööstuskooliõpilane. 01.08.41 mobiliseeriti Punaarmeesse, Tšeljabinski obl. Tšebarkul, 249. laskurdiviis, 921. laskurpolk, surn. formeerimisel 14.08.42, ka surn. 06.42 kõhutõppe, ka surn. 07.42. [U.Usai IR; ZEV III köide; ERA,1608-2-409,lk160,187].

RIISIKAMP, Edgar, Filipp m, s. 20.07.22 Tallinn, eluk. sama. 1941 Punaarmee, Eesti korpus, 921. laskurpolk, miinipildur, võttis osa Eesti ja Kuramaa lahingutest, sai haavata Sõrves ja Kuramaal. [A.K. kaust 7; ERAF kart. 6-3].

RIISIMÄGI, Aleksander, Aleksei m, s. 16.05.19, eluk. Tallinn, põllutööline, ajateenija, tegevväelane. 01.14.1940 saadeti sunniviisil Venemaale. [ZEV IV köide].

RIISK, Albert, Hans m, s. 19.12.19, eluk. Viljandimaa, põllutööline, ajateenija, tegevväelane. 1941 saadeti sunniviisil Venemaale. [ZEV IV köide].

RIISK, Elmar, Hans m, s. 23.10.22 Viljandimaa Kõo v., eluk. sama, algh., põllutööline. 03.07.41 mobiliseeriti Punaarmeesse, Tšeljabinski obl. UAZ, tööpataljon, Eesti korpus. [ERAF kart. 23].

RIISLAID, Valdek, Daniel end. Ritsland, en ka Valter m, s. 20.06.10, eluk. Tallinn, metsatööstuse instruktor. 27.07.41 mobiliseeriti Punaarmeesse. [ZEV III köide].

RIISMA, Ants, Anton ka Riismaa m, s. 04.08 Läänemaa Märjamaa v., eluk. Märjamaa v. Kõrvetaguse k. Oja t., algh., talunik. 22.07.41 mobiliseeriti Punaarmeesse, Vologda, 232. töökolonn, Eesti korpus, 27. laskurpolk, 27.12.42 langes Velikije Luki all. [ERAF kart. 23; KRA,9-4-2; V.Luki in memoriam].

RIISMA, Edgar, Kaarel m, s. 19.07.22, eluk. Harjumaa Keila, kooliõpilane. 04.07.41 mobiliseeriti Punaarmeesse, surn. tööpataljonis Udmurdi ANSV Pelinskajas. [ZEV III köide; A.K. tööpat.].

RIISMAA, Johannes, Anton en ka Juhannes m, s. 19.06.11 Läänemaa Märjamaa v., eluk. sama, algh., talunik. 22.07.41 mobiliseeriti Punaarmeesse, Vologda, 232. töökolonn, Eesti korpus, 21.12.42 teadmata kadunud Alekseikovo k. all, oli saksa sõjavangis Polotskis ja teistes laagrites. [ERAF kart. 23; ERA,R-1606-1-187,lk177; V.Luki in memoriam].

RIISMAA, Johannes-Roland, Juhan ka Riisma m, s. 28.11.11 Järvamaa Koigi v., eluk. Tartumaa Torma v., algh., ärijuht. 22.07.41 mobiliseeriti Punaarmeesse, Arhangelski obl., 785. tööpataljon, Eesti korpus, 27. laskurpolk, jefreitor, 17.09.44 langes sõjas. [ERAF kart. 23; ZEV III köide; A.K. tööpat.; KRA,9-4-2].

RIISMAA, Karl, Jaan m, s. 04.08.17, eluk. Rakvere, transporttööline. 03.08.41 mobiliseeriti Punaarmeesse. [ZEV III köide].

RIISMAA, Karl-Johannes, Villem m, s. 18.02.12 Virumaa Rakke, eluk. Tallinn, taksojuht. 27.07.41 mobiliseeriti Punaarmeesse Tallinnas, saatus teadmata. [ZEV III köide; A.K. tööpat.].

RIISMAA, Rudolf, Jaan m, s. 15.01.11 Harjumaa Kaiu v., eluk. Rapla v., algh., plekksepp. 22.07.41 mobiliseeriti Punaarmeesse, Harjumaa Sõjakomissariaat, Vologda obl. Kuštšuba, 232. tööpataljon, Eesti korpus, 22.03.45 langes Läti Kuramaa, maetud Dzirnieki. [A.K. kaust 1-61; ERAF kart. 23].

RIISMAN, Rein, Abel m. 1941 mobiliseeriti Punaarmeesse, 12.01.43 surn. haavadesse Mihhalki k. all. [V.Luki in memoriam].

RIISMANN, Johannes, Kristjan m, s. 09.08.21 Harjumaa Rapla v., eluk. Tallinn, Västriku 10-3, algh., põllutööline. 02.07.41 mobiliseeriti Punaarmeesse, Kuibõšev, tööpataljon, Eesti korpus. [ERAF kart. 23].

RIISMANN, Johannes, Mart m, s. 25.12.1900, eluk. Tallinn, voorimees. 22.08.41 mobiliseeriti Punaarmeesse. [ZEV III köide].

RIISMANTEL, Joann, Juhan en ka Juhan m, s. 15.05.10 Valga, eluk. Tallinn, Jakobi 9-1, algh., kingsepp. 27.07.41 mobiliseeriti Punaarmeesse, Sverdlovski obl. Krasnouralsk, 790. tööpataljon, Eesti korpus, 354. laskurpolk. [ERAF kart. 23; A.K. kaust 13; ERAF kart. 6-3].

RIISMETS, Paul m, eluk. Tallinn, kutsealune. 1941 mobiliseeriti Punaarmeesse, Tatari ANSV Kaasan, Tšeljabinsk, 1045. tööpataljon, edasine saatus teadmata. [A.K. tööpat. meenutused; A.K. tööpat. kart.].

RIISNE, Arnold m. 27.07.41 mobiliseeriti Punaarmeesse, lahkus Tallinna sadamast laevaga. [Eesti Sõna 14.01.42].

RIISNE, Johannes m. 07.41 mobiliseeriti Punaarmeesse, temast pole ühtki teadet. [Eesti Sõna 14.01.42].

RIISNE, Juhan, Jaan m, s. 31.07.14 Harjumaa Kaiu v., eluk. Tallinn, algh., laohoidja, Eesti Riiklik Merelaevandus. 27.07.41 mobiliseeriti Punaarmeesse, Arhangelski obl. Kotlas, 5. tööpataljon, Eesti korpus. [ERAF kart. 23; ZEV III köide]. Täpsustamine: sünd. ka 30.06.1914.

RIISOJA, Tõnis, Jaan m, s. 1918 Pärnumaa Tori v. Riisa k., eluk. sama, 6 kl., talunik. 1941 Punaarmee, arr. 19.05.45, trib. 13.06.45, §58-1b, 10+5, Magadani obl., vab. asum. 04.11.55, Punaarmeest saadeti Saksa tagalasse, ei täitnud ülesandeid. [R2 ar 22500; pc].

RIISPAPP, Valter m. 07.41 mobiliseeriti Punaarmeesse, 25.08.41 pääses hukkuvalt laevalt "Eestirand". [Linna Teataja 10.09.41].

RIISTEN, Arved m, eluk. Järvamaa Kareda v. 1941 mobiliseeriti Punaarmeesse, surn. 01.42 nõrkusesse. [ERA,1608-2-409, lk160].

RIISTOP, Evald, Priidik m, s. 18.10.17 Tallinn, eluk. Tallinn, Süda 12-10, algh., tööline, Liidutehas nr. 463. 27.07.41 mobiliseeriti Punaarmeesse, viidi rongiga Ülemiste jaamast kell 20.30 Venemaale, Arhangelsk, tööline, Eesti korpus. [Eesti Sõna 04.04.43; ERAF kart. 23; A.K. kaust 6].

RIISTOP, Rudolf, Gustav in ka Kustas m, s. 23.07.18 Läänemaa Martna v., eluk. Läänemaa, Tallinn, tööstuskool, põllutööline, puusepp, ajateenija, tegevväelane. 07.41 saadeti sunniviisil Venemaale, Tškalovi obl. Orsk, 705. töökolonn, Eesti korpus. [ERAF kart. 23; ZEV IV köide].

RIIT, Aleksei, Villem en ka Aleksis m, s. 15.05.12 Valga, eluk. Tallinn, Roo 42-10, kõrgh., insener, Tehnikaülikool, assistent. 27.07.41 mobiliseeriti Punaarmeesse, Tšeljabinski obl. Zlatoust, töödejuhataja, Eesti korpus, 36. üksiksapööripataljon, võttis osa Velikije Luki, Eesti ja Kuramaa lahingutest. [ERAF kart. 23; ERAF kart. 6-3].

RIIT, Hermann, Vassili m, eluk. Saaremaa Laimjala v. 1941 mobiliseeriti Punaarmeesse, Kuressaare Sõjakomissariaat, Eesti korpus, 19.03.45 langes Läti Kuramaa, maetud Saldus. [A.K. kaust 1-61].

RIIT, Johannes, Johannes m, s. 1917, eluk. Harjumaa. 1941 mobiliseeriti Punaarmeesse, 19.12.42 langes Velikije Luki all. [V.Luki in memoriam].

RIIT, Leonhard, Juhan m, s. 04.02.16, eluk. Valgamaa, aspirant, tegevväelane. 22.06.41 saadeti sunniviisil Venemaale, oli saksa sõjavangis Königsbergis, vab. Valgas 09.11.41. [ZEV IV köide; ERA,R-1606-1-187,lk46].

RIITSAAR, Richard m, s. 26.02.05. 06.41 saadeti sunniviisil Venemaale, oli saksa sõjavangis Königsbergis, vab. Valgas 09.11.41. [ERA,R-1606-1-187,lk46].

RIITSALU, Ferdinand, Anton end. Taschenberg m, s. 01.02.18, eluk. Tallinn, tööline. 27.07.41 mobiliseeriti Punaarmeesse, Eesti korpus, 925. laskurpolk. [ZEV III köide; A.K. kaust 14].

RIITSALU, Jüri m. 1941 mobiliseeriti Punaarmeesse. [Eesti Sõna 05.43].

RIITSALU, Kaarel m. 1941 mobiliseeriti Punaarmeesse. [Eesti Sõna 05.43].

RIITSALU, Paul, Artur m, s. 08.09.20 Tallinn, eluk. Tallinn, Graniidi 21-3, Niidi 32-6, keskh., lukksepp, keevitaja. 02.07.41 mobiliseeriti Punaarmeesse, Tšeljabinsk, traktoritehas, lukksepp, Eesti korpus, 25.12.42 teadmata kadunud Velikije Luki all, 1945 mobiliseeriti Eesti Laskurkorpusesse, tehas "Volta". [ERAF kart. 23; KRA,1-3-2; V.Luki In memoriam].

RIITSIK, Vassil m. 07.41 mobiliseeriti Punaarmeesse, 25.08.41 pääses hukkuvalt laevalt "Eestirand". [Linna Teataja 16.09.41].

RIIV, Hans, Jaan m, s. 21.03.19, eluk. Viljandimaa, ajateenija, tegevväelane. 28.06.41 saadeti sunniviisil Venemaale. [ZEV IV köide].

RIIV, Jaan, Jaan m, s. 24.12.20 Viljandimaa Tarvastu v., eluk. Tallinn, algh., põllutööline, tööline lauatehases. 03.07.41 mobiliseeriti Punaarmeesse, 15. tagavaralaskurpolk, väljaõppel 14.07.41-17.10.41, kuni 17.01.42 Tšeljabinsk, 1045. tööpataljon, Eesti korpus, 12.01.43 langes Velikije Luki all. [U.Usai 2R; ERAF kart. 23; V.Luki in memoriam].

RIIVE, Voldemar, August m, s. 01.02.12 Tartu, eluk. Tallinn, Sakala 40-10, 6 kl., tööline. 1941 suvel mobiliseeriti, Arhangelski obl., oli tööpataljonis Kotlase linnast 30 km kaugemal metsatööl, Eesti korpus, arr. 07.04.43, trib. 24.04.43, §58-2, 58-10, 6+3, nõukogudevastane agitatsioon. [A.K. tööpat.; R3 6738-E].

RIIVER, Oskar, Juhan m, s. 1907. 1941 mobiliseeriti Punaarmeesse, 249. laskurdiviis, 925. laskurpolk, surn. formeerimisel 16.03.42. [U.Usai IR].

RIIVES, Elmar, Aleksander m, s. 05.06.21 Virumaa Salla v., eluk. Narva, algh., lukksepp, Kreenholmi Manufaktuur. 07.41 mobiliseeriti Punaarmeesse, Sverdlovsk, UAZ, 821. tööpataljon, Eesti korpus. [ERAF kart. 23; ZEV III köide].

RIIVES, Elmar, Peeter m, s. 02.04.13 Tartu, eluk. Virumaa Rakvere v. Piibe k. 1941 hoidus mobilisatsioonist, arr. 27.07.41, trib. 08.04.42, §58-12, 10a, hukkus. [Virumaa Rakke; R1 13747-E].

RIIVES, Elmar-Johannes, Peedu m, s. 19.04.08 Läänemaa Piirsalu v., eluk. Tallinn, Virmalise 27-7, keskh., ekspediitor, kompvekivabrik "Kawe". 27.07.41 mobiliseeriti Punaarmeesse, Tšeljabinski obl. Zlatoust, 793. üksik-ehituspataljon, Eesti korpus. [ERAF kart. 23; ZEV III köide].

RIIVES, Erich m, eluk. Virumaa Rakke v. Piibe k. 1941 mobiliseeriti Punaarmeesse, hukkus. [Virumaa Rakke v.].

RIIVES, Erich, Gustav end. Riesen, in ka Kustav m, s. 31.10.20 Tallinn, eluk. sama, lõpetamata kõrgh., tehnik, Tallinna Tehnikaülikool, üliõpilane, "Punane Krull" konstruktor. 02.07.41 mobiliseeriti Punaarmeesse, Tšeljabinsk, 1045. ehituspataljon, Eesti korpus. [ERAF kart. 23; ZEV III köide].

RIIVES, Hans, Aleksander en ka Ants m, s. 08.10.22 Järvamaa Rakke v., eluk. Virumaa, põllutööline, kutsealune. 03.07.41 mobiliseeriti Punaarmeesse, saatus teadmata. [ZEV III köide; A.K. tööpat.].

RIIVIK, Aleksander, August m Venemaa eestlane, s. 1925, eluk. Krasnojarski krai. 1942 Eesti korpus. [A.K. kaust 6]. [RU].

RIIVIK, Osvald, Oskar m, s. 09.02.09, eluk. Läänemaa, autojuht. 22.07.41 mobiliseeriti Punaarmeesse, Eesti korpus, 925. laskurpolk, vanemseersant, 18.10.44 langes sõjas. [ZEV III köide; KRA,9-4-2].

RIKAND, Eerik, Gustav m, s. 18.06.20, eluk. Tallinn, joonestaja. 27.07.41 mobiliseeriti Punaarmeesse. [ZEV III köide].

RIKANDSON, Alfred, Johan m Venemaa eestlane, s. 1905, eluk. Krasnojarski krai. 1942 Eesti korpus. [A.K. kaust 6]. [RU].

RIKANDSON, Elmar, Aleksander m, s. 02.10.10 Tallinn, eluk. Tallinn, Klaasingi 11-13, 7 kl., tööline, masinajuht, paberivabrik. 27.07.41 mobiliseeriti Punaarmeesse, viidi laevaga "Stalin" Venemaale, Sverdlovski obl. Krasnouralsk, Eesti korpus. [Eesti Sõna 13.04.43; ERAF kart. 23].

RIKANDSON, Voldemar, Aleksander m, s. 05.08.16, eluk. Tallinn, paberivabrikutööline. 27.07.41 mobiliseeriti Punaarmeesse. [ZEV III köide].

RIKART, Valter, Gustav m, s. 04.02.14 Türi, eluk. sama, algh., lukksepp, paberivabrik. 07.41 mobiliseeriti Punaarmeesse, Tšeljabinski obl. Verhneuralski raj., lukksepp kolhoosis, Eesti korpus. [ERAF kart. 23].

RIKAS, August, Priidu m, s. 1918, eluk. Saaremaa, ajateenija. 03.08.41 mobiliseeriti Punaarmeesse. [ZEV III köide].

RIKAS, Johannes, Priidu m, s. 05.03.19, eluk. Saaremaa Kärla v., lukksepp, ajateenija, tegevväelane. 01.07.41 saadeti sunniviisil Venemaale, oli saksa sõjavangis Königsbergis, vab. Valgas 09.11.41. [ZEV IV köide; ERA,R-1606-1-187,lk46].

RIKAS, Martin-Evald, Mart m, s. 14.12.09 Harjumaa Järvakandi, eluk. Tallinn, 8 kl., arveametnik, laohoidja, tapamaja. 27.07.41 mobiliseeriti Punaarmeesse, Arhangelsk, ehituspataljon, Eesti korpus. [ERAF kart. 23; ZEV III köide].

RIKBERG, Johannes, Jakob m, s. 09.10.14 Paide, eluk. sama, algh., remonttööline, transporditööline. 22.07.41 mobiliseeriti Punaarmeesse, Arhangelsk, ehituspataljon, Eesti korpus. [ERAF kart. 23].

RIKBERG, Jüri, Jakob m, s. 14.08.07, eluk. Järvamaa, talupidaja. 23.07.41 mobiliseeriti Punaarmeesse. [ZEV III köide].

RIKBERG, Voldemar, Otto m, s. 15.10.09, eluk. Järvamaa. 22.07.41 mobiliseeriti Punaarmeesse. [ZEV III köide].

RIKKAS, Jaan m. 07.41 mobiliseeriti Punaarmeesse, 25.08.41 pääses hukkuvalt laevalt "Eestirand". [Linna Teataja 10.09.41].

RIKKEN, Aleksander, Aleksander ka Rikhen m Venemaa eestlane, s. 09.23 Petrogradi kub, eluk. Leningradi obl, keskh., raadiotehnik. 1942 Eesti korpus. [ERAF kart. 23; A.K. kaust 6]. [RU].

RIKKEN, Viktor, Aleksander en ka Victor m, s. 17.08.11 Narva, eluk. Tallinn, Järve 7, kõrgh., keemik, Lennukitehas nr. 463. 27.07.41 mobiliseeriti Punaarmeesse, Arhangelsk, 1110. ehitustöökolonn, Eesti korpus. [ERAF kart. 23; ZEV III köide].

RIKKO, Aleksander, Otto m, s. 09.04.04, eluk. Tallinn, tööline. 22.08.41 mobiliseeriti Punaarmeesse. [ZEV III köide].

RIKKO, Helmut, Voldemar m, s. 1923, eluk. Nõmme, Põllu 73-1. 1944 mobiliseeriti Punaarmeesse. [KRA,1-3-1].

RIKKO, Juljus-Ferdinand, Mihkel m, s. 06.01.11 Tallinn, eluk. Tallinn, Kesk-Luha 7-4, algh., autojuht, ETK. 27.07.41 mobiliseeriti Punaarmeesse, Arhangelsk, töökolonn, Eesti korpus. [ERAF kart. 23; ZEV III köide].

RIKKO, Richard, Kaarel m, s. 11.10.10, eluk. Harjumaa, talupidaja. 22.07.41 mobiliseeriti Punaarmeesse. [ZEV III köide].

RIKKO, Verni, Voldemar m, s. 1925, eluk. Nõmme, Põllu 73-1. 1944 mobiliseeriti Punaarmeesse. [KRA,1-3-1].

RIKKO, Voldemar, Karl m, s. 1897, eluk. Tallinn, Tondi 52-3, puusepp. 15.11.44 mobiliseeriti Punaarmeesse, MPVO. [KRA,1-3-1].

RIKKOLAS, Alfred m, s. 1921, eluk. Virumaa Unukse k. 1941 Punaarmee, Eesti korpus, tuli tagasi. [A.K. tööpat. kart.].

RIKMA, Evald, Jaan ka Rikmaa m, s. 21.09.20 Harjumaa Kohila v., eluk. Tallinn, 6 kl., tööline, V.Kingissepa nim. paberivabrik, 03.07.41 mobiliseeriti Punaarmeesse, Tšeljabinsk, 1044. tööpataljon, Eesti korpus. [ERAF kart. 23; ZEV III köide].

RIKMA, Raido, Johannes m, s. 29.11.22, eluk. Virumaa, puutööõpilane. 03.07.41 mobiliseeriti Punaarmeesse. [ZEV III köide].

RIKMA, Valdeko, Voldemar m, s. 1926, eluk. Tartumaa. 1941 mobiliseeriti Punaarmeesse. [A.K. kaust 6-102].

RIKMAN, Robert, Johannes ka Rikmann m, s. 11.07.13 Harjumaa Keila v., eluk. Tallinn, keskh., 11 kl., raamatupidaja, Tallinna Elamutevalitsus. 27.07.41 mobiliseeriti Punaarmeesse, Udmurdi ANSV Kambarka, 791. töökolonn, Eesti korpus, 12.42 teadmata kadunud Velikije Luki all, arr. 10.02.43, trib. 23.02.43, §58-1b, 10+5, langes vangi sakslastele. [ERAF kart. 23; ZEV III köide; V.Luki in memoriam; R2].

RIKNER, Ernst, Jakov m, s. 11.01.11 Pärnumaa Sindi, eluk. Tallinn, Soo tn, 4 kl., pagar, lihttööline elektrijaamas. 27.07.41 mobiliseeriti Punaarmeesse, arr. 12.03.43, trib. 29.03.43, §58-10 lg.2, 58-2, 58-1b, 10+5, nõukogudevastane propaganda. [ZEV III köide; R2 ar 27326].

RIKOLAS, Alfred, Johannes m, s. 29.12.14 Virumaa Erra v., eluk. Mahu v. Unukse k., algh., tööline, maksuagent. 07.41 mobiliseeriti Punaarmeesse, Arhangelski obl. Pinega, 856. tööpataljon, Eesti korpus. [ERAF kart. 23].

RIKS, Albert, Mihkel m, s. 12.04.12, eluk. Tallinn, elektritööline. 27.07.41 mobiliseeriti Punaarmeesse. [ZEV III köide].

RIKS, Aleksander m. 07.41 mobiliseeriti Punaarmeesse, 25.08.41 pääses hukkuvalt laevalt "Eestirand". [Linna Teataja 14.09.41].

RIKS, Alfred m, eluk. Saaremaa. 1941 suvel mobiliseeriti, Tšeljabinski obl. Zlatoust, tööpataljon, põgenes 6-mehelise grupi koosseisus, 17.11.41 arreteeriti, sõjatribunali otsus 25.11.41 - mahalaskmine. [Ellen V].

RIKS, August, Mihkel m, s. 23.02.18 Saaremaa Kihelkonna v., eluk. sama, 6 kl., põllutööline, meremees. 03.08.41 mobiliseeriti Punaarmeesse, arr. 20.06.42, trib. 27.07.42, §58-1b, 10+5, desertöör. [ZEV III köide; R2 ar 28241].

RIKS, Ernst, Vladimir m, s. 29.01.09, eluk. Virumaa, käsitööline. 26.07.41 mobiliseeriti Punaarmeesse. [ZEV III köide].

RIKS, Hermann, Jaan m, s. 05.02.21 Tartu, eluk. Tartu, Pärna 16-8, algh., tööline, Tööstuskombinaat. 03.07.41 mobiliseeriti Punaarmeesse, Sverdlovski obl., 862. tööpataljon, Eesti korpus. [ERAF kart. 23; ZEV III köide]. Täpsustamine: sünd. ka 05.02.1922.

RIKS, Julius, Mihkel m, s. 18.10.14, eluk. Tallinn, ehitustööline. 27.07.41 mobiliseeriti Punaarmeesse. [ZEV III köide].

RIKSMAA, Evald m, s. 21.09.20, eluk. Harjumaa Kohila v. 1941 mobiliseeriti Punaarmeesse, oli saksa sõjavangis Polotskis ja teistes laagrites. [ERA,R-1606-1-187,lk177].

RIKSON, Artur-Orvell, Madis m, s. 21.12.14 Tallinn, eluk. sama, keskh., lukksepp, vineerivabrik. 27.07.41 mobiliseeriti Punaarmeesse, Arhangelski obl., 113. ehituspataljon, Eesti korpus. [ERAF kart. 23; ZEV III köide].

RIKSON, Kristjan, Jüri m, s. 16.02.04, eluk. Tallinn, laotööline. 22.08.41 mobiliseeriti Punaarmeesse. [ZEV III köide].

RIKSON, Nikolai, August m, s. 25.03.08, eluk. Tallinn, ehitusettevõtja. 28.07.41 mobiliseeriti Punaarmeesse, Eesti korpus, 15.08.45 surma teade ENSV Sõjakomissariaati. [ZEV III köide; KRA,9-4-3].

RILLO, Arnold, Paul m, s. 04.11.18 Viljandimaa, eluk. sama, algh., arveametnik, hävituspataljon. 1941 Venemaa, Eesti korpus. [ERAF kart. 23].

RILLO, Eduard m, s. 13.12.19, eluk. Tartumaa Puhja v., põllutööline, ajateenija. 06.41 saadeti sunniviisil Venemaale, oli saksa sõjavangis Königsbergis, vab. Valgas 09.11.41. [ERA,R-1606-1-187,lk46].

RILMETS, Arnold, Juhan ka Riliste m, eluk. Tallinn. 1941 - Punaarmee, Eesti korpus, 925. laskurpolk, 24.12.42 teadmata kadunud. [KRA,9-4-2].

RIMFELD, Arnold, Gustav m Venemaa eestlane, s. 22.06.18 Petrogradi kub, eluk. Leningradi obl. Volossovo raj, 7 kl., raamatupidaja. 01.07.41 Punaarmee, Eesti korpus. [ERAF kart. 23]. [RU].

RIMM, Aleksander, Jaan m Venemaa eestlane, s. 1915, eluk. Altai krai. 1942 Eesti korpus, 23.12.42 teadmata kadunud Velikije Luki all. [V.Luki in memoriam]. [RU].

RIMM, Eero, Juhan m, eluk. Tallinn. 1941 Punaarmee, Eesti korpus, 921. laskurpolk, 21.12.42 teadmata kadunud. [KRA,9-4-2].

RIMM, Leonhard, Peeter m, s. 07.03.21, eluk. Viljandimaa, põllutööline. 03.07.41 mobiliseeriti Punaarmeesse. [ZEV III köide].

RIMM, Voldemar, August m, s. 20.12.11 Viljandimaa Põltsamaa v., eluk. Tallinn, Rataskaevu 16-1a, algh., käsitööline, katelsepp. 23.08.41 mobiliseeriti Punaarmeesse, Leningradi obl., tööline, Eesti korpus, 921. laskurpolk, 21.12.42 teadmata kadunud Alekseikovo k. all, oli saksa sõjavangis Polotskis ja teistes laagrites. [ERAF kart. 23; ERA,R-1606-1-187,lk177; KRA,9-4-2; V.Luki in memoriam].

RIMMAK, Vaino, Jaan m, s. 1922, eluk. Tallinn. 1941 mobiliseeriti Punaarmeesse, Eesti korpus, 921. laskurpolk, 21.12.42 langes Alekseikovo k. all. [V.Luki in memoriam; KRA,9-4-2].

RIMMEL, E. m. Eesti korpus 1942-1945. [Uraalidest 231].

RIMMEL, Friedrich, Jaan m, s. 24.08.22, eluk. Tallinn, keskkooliõpilane. 02.07.41 mobiliseeriti Punaarmeesse, Eesti korpus 1942-1945. [ZEV III köide; A.K. kaust 9].

RIMMER, Viktor, Daniel m Venemaa eestlane, s. 06.08.22 Peterburi kub, 10 kl., tehnikumi õpilane. 1942 Eesti korpus. [ERAF kart. 23]. [RU].

RIMMI, Eduard, Aleksander m Venemaa eestlane, s. 25.03.16 Petrogradi kub, eluk. Leningrad, 7 kl., vedurijuht. 1942 Eesti korpus, 21.12.42 teadmata kadunud Alekseikovo k. all. [ERAF kart. 23; V.Luki in memoriam]. [RU].

RIMSCHA, Aleksei, Mihhail m venelane, s. 16.02.22 Saaremaa, eluk. Haapsalu, 11 kl., õpilane, NKVD passiosakond, kirjutaja. 07.41 mobiliseeriti Punaarmeesse, Sverdlovski obl. Kamensk-Uralski, 862. tööpataljon, Eesti korpus. [ERAF kart. 23].

RINALDI, Viktor, Jaan en ka Victor m, s. 31.01.10 Peterburi, eluk. Harjumaa, Tallinn, algh., kingsepp, kingsepaartell. 27.07.41 mobiliseeriti Punaarmeesse, Udmurdi ANSV Kama, naftabaasi tööline, Eesti korpus. [ERAF kart. 23; ZEV III köide].

RINALDO m, eluk. Tallinn. 1941 mobiliseeriti Punaarmeesse, surn. 01.42 tööpataljonis. [ERA,1608-2-409,lk187].

RINALDO, Elmar, Ants m, s. 24.02.11, eluk. Harjumaa, põllutööline. 23.07.41 mobiliseeriti Punaarmeesse. [ZEV III köide].

RINALDO, Karl-Leonhard, Kaarel m, s. 14.07.08, eluk. Tallinn, maaler. 27.07.41 mobiliseeriti Punaarmeesse. [ZEV III köide].

RINALDO, Paul, Mats m, s. 02.16 Harjumaa Rapla v., eluk. Tallinn, tööstuskool, pottsepp, pottseppade artell. 27.07.41 mobiliseeriti Punaarmeesse, Sverdlovski obl. Krasnouralsk, 789. ehituspataljon, Eesti korpus, 27. laskurpolk, orkestrant. [ERAF kart. 23; ERAF kart. 6-3].

RINDBERG, Eduard m. 07.41 mobiliseeriti Punaarmeesse, 25.08.41 pääses hukkuvalt laevalt "Eestirand". [Linna Teataja 20.09.41].

RINDEBERG, August, Hans m, s. 01.03 Narva, eluk. Tallinn, algh., tööline, Tallinna 7. hävituspataljon. 1941 Leningrad, haavatuna haiglas, Arhangelski obl. Velsk, transpordiroodus, Eesti korpus. [ERAF kart. 23].

RINDEBERG, Otto, Rein m, s. 28.06.09, eluk. Tallinn, ehitustööline. 22.08.41 mobiliseeriti Punaarmeesse. [ZEV III köide].

RING, Boris, Johan in ka Juhan m, s. 07.04.20 Samaara obl, eluk. Pärnu, algh., müürsepp. 02.07.41 mobiliseeriti Punaarmeesse, Saraatovi obl., tööline, Eesti korpus. [ERAF kart. 23; ZEV III köide].

RING, Elmar, Aleksander m, s. 05.08 Võrumaa Räpina v., eluk. Tallinn, algh., talunik, Kunstsarvetehased, remonditööline. 27.07.41 mobiliseeriti Punaarmeesse, Arhangelski obl. Jarensk, Korjažma, 110. tööpataljon, Eesti korpus. [ERAF kart. 23].

RING, Johannes, Tõnis m, s. 08.09.14 Harjumaa Rapla v., eluk. sama, algh., puusepp. 20.07.41 mobiliseeriti Punaarmeesse, Arhangelski obl., teetööline, Eesti korpus. [ERAF kart. 23].

RING, Levi, Hirš m juut, s. 08.08.11 Tartu, eluk. Tallinn, keskh., metsapraaker, Tallinna I lauatehas. 07.41 mobiliseeriti Punaarmeesse, Tšeljabinski obl. Kropatševo rdtj., autojuht, Eesti korpus. [ERAF kart. 23].

RING, Mitrofan, Aleksander m, eluk. Saaremaa. 1941 Punaarmee, Eesti korpus, 921. laskurpolk, 21.12.42 teadmata kadunud Velikije Luki all. [KRA,9-4-2].

RING, Naftali, Hirš m juut, s. 07.09 Tartu, eluk. Tallinn, kõrgh., insener, Balti Laevastiku Meresõjaväebaas. 07.41 mobiliseeriti Punaarmeesse, Tšeljabinski obl., Eesti korpus. [ERAF kart. 23].

RING, Otto, Tõnis m, s. 01.06.16, eluk. Tallinn, puupapivabrikutööline. 20.07.41 mobiliseeriti Punaarmeesse. [ZEV III köide].

RING, Viktor, Johannes en ka Victor m, s. 11.08.18 Pärnu, eluk. Paldiski, Tallinn, tööstuskeskkool, lukksepp, keevitaja, Paldiski sõjaväebaas. 27.07.41 mobiliseeriti Punaarmeesse, Sverdlovski obl. Krasnouralsk, 789. ehituspataljon, Eesti korpus, 354. laskurpolk, 12.01.43 langes Taraštšanka k. all. [ERAF kart. 23; ZEV III köide; KRA,9-4-2; V.Luki in memoriam].

RING, Voldemar, Mihkel m, s. 10.08.11 Harjumaa, eluk. Järvamaa Ambla, Pikk 4, Pärnu, algh., lukksepp, Tarbijate Kooperatiiv. 23.07.41 mobiliseeriti Punaarmeesse, Arhangelski obl., 109. töökolonn, Eesti korpus, 917. laskurpolk, sihtur, võttis osa Velikije Luki, Eesti ja Kuramaa lahingutest. [A.K. kaust 5-10; ERAF kart. 23; ERAF kart. 6-3].

RINGAS, Aleksander, Jüri m, s. 10.08.12, eluk. Saaremaa, põllutööline. 02.08.41 mobiliseeriti Punaarmeesse. [ZEV III köide].

RINGAS, Oskar, Roosi m, s. 10.10.07, eluk. Tallinn, tööline Lutheri vabrikus. 27.07.41 mobiliseeriti Punaarmeesse. [ZEV III köide].

RINGAS, Voldemar m, s. 01.05.18, eluk. Järvamaa Väinjärve v., põllutööline, nooremseersant. 06.41 saadeti sunniviisil Venemaale, oli saksa sõjavangis Königsbergis, jäi Saksamaale. [ERA,R-1606-1-187,lk46].

RINGBERG, **Fridolf, Joosep** m rootslane, s. 18.09.18 Läänemaa Riguldi v., eluk. sama, algh., põllutööline. 22.07.41 mobiliseeriti Punaarmeesse, Vologda, tööpataljon, Eesti korpus. [ERAF kart. 23].

RINGE, **Karl** m, s. 17.03.19, eluk. Pärnumaa Kaisma v., ajateenija. 06.41 saadeti sunniviisil Venemaale, oli saksa sõjavangis Königsbergis, vab. Valgas 09.11.41. [ERA,R-1606-1-187,lk46].

RINGEL, **Arnold, Kustas** m, s. 08.06.17, eluk. Virumaa. 1941 mobiliseeriti Punaarmeesse, Eesti korpus, 921. laskurpolk. [A.K. kaust 6-41, kaust 7; ERAF kart. 6-3].

RINGEL, **August** m. 07.41 mobiliseeriti Punaarmeesse, 25.08.41 pääses hukkuvalt laevalt "Eestirand". [Linna Teataja 18.09.41].

RINGEL, **Juhan, Maria** en ka Johannes, in ka Marie m, s. 21.05.11 Keila, eluk. Tallinn, Kaupmehe 11a-14, algh., turbatööstustööline, katlakütja, V.Kingissepa nim. teraviljakombinaat. 27.07.41 mobiliseeriti Punaarmeesse, Arhangelski obl. Kotlas, 111. töökolonn, Eesti korpus. [ERAF kart. 23; ZEV III köide].

RINGEL, **Valter-August, August-Gustav Aleksan** m, s. 05.08.22 Harjumaa, eluk. Harjumaa Keila v., algh., talunik. 03.07.41 mobiliseeriti Punaarmeesse, Udmurdi ANSV Iževsk, Eesti korpus, 03.01.43 teadmata kadunud Velikije Luki all. [ERAF kart. 23; ZEV III köide; V.Luki in memoriam].

RiNGENBERG, **August, Juhan** ka Ringeberg m, s. 1896, eluk. Tartu mk. 1941 mobiliseeriti Punaarmeesse, Eesti korpus, 249. laskurdiviis, 917. laskurpolk, surn. formeerimisel haigusesse 26.06.42. [U.Usai IR; KRA,9-4-2].

RINGI, **August-Johannes, August** m, s. 18.05.12 Virumaa Küti v., eluk. Virumaa Kohtla-Järve, algh., tööline, kaevur. 25.07.41 mobiliseeriti Punaarmeesse, Arhangelski obl., 858. tööpataljon, Eesti korpus, 18.12.42 langes Velikije Luki all. [ERAF kart. 23; KRA,9-4-2; V.Luki in memoriam].

RINGMAA, **Albert, Abel** in ka Albi, Abli m, s. 16.08.07 Narva, eluk. Narva, Valge 11-7 (van.), algh., sõjaväelane, piirivalvur, Kreenholmi vabrik, tisler. 26.07.41 mobiliseeriti Punaarmeesse, Sverdlovski obl. Rež, 787. töökolonn, Eesti korpus. [ERAF kart. 23; ZEV III köide]. Täpsustamine: sünd. ka 03.08.1907.

RINGO, **Pearu, Jaak** m, s. 01.04.11 Pärnumaa Tori v., eluk. Tallinn, Rataskaevu 16-5, algh., mööbelsepp, meister käitises "Rahva Mööbel". 27.07.41 mobiliseeriti Punaarmeesse, Udmurdi ANSV Kambarka, 791. ehitus-töökolonn, puutööline, Eesti korpus, 779. suurtükipolk. [ERAF kart. 23].

RINGO, **Richard** m. 07.41 mobiliseeriti Punaarmeesse, 25.08.41 pääses hukkuvalt laevalt "Eestirand". [Linna Teataja 19.09.41].

RINGO, **Theodor** m. 07.41 mobiliseeriti Punaarmeesse, 25.08.41 pääses hukkuvalt laevalt "Eestirand". [Linna Teataja 27.09.41].

RINGOMÄE, **Arved, Mihhail** m, s. 1924, eluk. Tallinn, Loode 5-4, grupijuht. 1945 mobiliseeriti Eesti Laskurkorpusesse, ERSPO. [KRA,1-3-2].

RINGSMANN, **Elmar, Jüri** ka Rinksmann m, s. 06.07.09 Viljandi, eluk. Tallinn, Suur-Kompassi 25-4, algh., autojuht. 27.07.41 mobiliseeriti Punaarmeesse, Sverdlovski obl. Rež, 787. töökolonn, Eesti korpus, 7. laskurdiviis, 354. laskurpolk, miinipildur, võttis osa Velikije Luki lahingust. [ERAF kart. 23; ERAf kart. 6-3].

RINGSMANN, **Elmar, Jüri** m, s. 05.06.11, eluk. Tallinn, pagar. 27.07.41 mobiliseeriti Punaarmeesse. [ZEV III köide].

RINGVEE, **Harry, Mihkel** m, s. 16.03.14, eluk. Tallinn, leitnant, tegevväelane. 06.41 saadeti sunniviisil Venemaale, oli saksa sõjavangis Königsbergis, jäi Saksamaale. [ZEV IV köide; ERA,R-1606-1-187,lk46].

RINGVEE, **Raimond** m. 1941 Punaarmee, 180. laskurdiviis, leitnant, 07.41 langes Porhovi all. [KRA,9-4-5].

RINGVEE, **Raimund, Mihkel** m, s. 14.01.18 Tallinn, eluk. sama. EV leitnant, tegevväelane, EV lipnik. Punaarmees 21. laskurpolgus Tallinnas leitnandi aukraadis, sattus Porhovi all Saksa sõjavangi, viibis seal 8 kuud, kuni aprillini 1942, 07.43 mobiliseeriti Saksa sõjaväkke, oli Eesti diviisi tankitõrjerühma ülem, sai rindel mürsukillust haavata, sakslaste taganemisel jäi Eestisse, arr. 03.11.44 Tallinnas, Tallinna garnisoni sõjatribunalis 27.01.45 mõisteti §58-1b alusel 10+5 aastat, saadeti Kaug-Ida Sevvostlagi, suri Magadanis 19.(17.) 11.45. [ZEV IV köide; ERA,R-1606-1-187,lk47; J.Pihlau, Auraamat; R2].

RININ, **Stepan** ka Runin m, s. 02.11.19, eluk. Petserimaa Meremäe v., põllutööline, ajateenija. 06.41 saadeti sunniviisil Venemaale, oli saksa sõjavangis Königsbergis, vab. Valgas 09.11.41. [ERA,R-1606-1-187,lk47].

RINK, **Aleksander** m. 1941 mobiliseeriti Punaarmeesse, Sverdlovski obl. Krasnouralsk, 790. tööpataljon, Eesti korpus. [G.Liivak].

RINK, **Arved, Gustav** m, s. 01.09.1896, eluk. Tallinn, ametnik. 08.08-.41 mobiliseeriti Punaarmeesse. [ZEV III köide].

RINK, **Arvid, Artur** m, s. 1896, keskh., elektrotehnik. 1941 mobiliseeriti Punaarmeesse, Sverdlovski obl. Krasnouralsk, 790. ehituskolonn. [ERA,R-1-2-40,lk1].

RINK, **August, Johannes** m, s. 21.05.07, eluk. Läänemaa, talupidaja. 22.07.41 mobiliseeriti Punaarmeesse, Eesti korpus. [ZEV III köide].

RINK, **Harald, Karl** en ka Halar m, s. 28.11.19, eluk. Virumaa Rakvere, Oja 10, lukksepp, ajateenija, tegevväelane. 29.06.41 saadeti sunniviisil Venemaale, oli saksa sõjavangis Königsbergis, vab. Valgas 09.11.41. [ZEV IV köide; ERA,R-1606-1-187,lk47].

RINKS, **August, Peeter** m Venemaa eestlane, s. 1909 Pihkva kub, eluk. Krasnojarski krai Mana raj, algh., tööline. 1942 Eesti korpus. [ERAF kart. 23]. [RU].

RINKS, **Jaan, Peeter** m Venemaa eestlane, s. 11.1899 Pihkva kub, eluk. Krasnojarski krai Mana raj, algh., põllutööline. 1942 Eesti korpus. [ERAF kart. 23]. [RU].

RINNE, **Arnold, Jaan** m, s. 18.07.10, eluk. Tallinn, tisler, töökojaomanik. 27.07.41 mobiliseeriti Punaarmeesse, Eesti korpus, 307. tankitõrjediviis, 19.03.45 langes sõjas. [ZEV III köide; KRA,9-4-2].

RINNE, **Eduard, Juhan** m, s. 1904 Võrumaa, eluk. Tallinn, raadiotelegrafist. 10.08.41 mobiliseeriti Punaarmeesse. [ZEV III köide]. Täpsustamine: sünd. ka 1903.

RINNE, **Nikolai** m, s. 17.08.19, ajateenija. 06.41 saadeti sunniviisil Venemaale, oli saksa sõjavangis Königsbergis, vab. Valgas 09.11.41. [ERA,R-1606-1-187,lk47].

RINNE, **Paul** m, s. 17.08.19, ajateenija. 06.41 saadeti sunniviisil Venemaale, oli saksa sõjavangis Königsbergis, vab. Valgas 09.11.41. [ERA,R-1606-1-187,lk47].

RINNE, **Rudolf** m, eluk. Võru. 1941 Punaarmee, Eesti korpus, 925. laskurpolk. [A.K. kaust 14].

RINNER, Valter, Jaan m, s. 1911, eluk. Tallinn, Sõja 26-2. 24.12.44 mobiliseeriti Punaarmeesse, 63. tagavarapolk. [KRA,1-3-1].

RINNO, Valter, Mart m, s. 20.02.13 Virumaa Narva, eluk. Virumaa Narva, Hele 1-2, Peetri 8-1, 10 kl., piirivalvur, motorist, tekstiilivabrik. 28.07.41 mobiliseeriti Punaarmeesse, Arhangelski obl. Kotlas, tööpataljon, Eesti korpus, 22.12.42 langes Alekseikovo k. all, ka oli saksa sõjavangis Polotskis ja teistes laagrites. [ERAF kart. 23; ERA,R-1606-1-187,lk177; V.Luki in memoriam].

RINTAL, August, Jaan m. 1941 mobiliseeriti Punaarmeesse, 17.01.43 surn. haavadesse Mihhalki k. all. [V.Luki in memoriam].

RINTS, Nikolai, Aleksander m Venemaa eestlane, s. 11.07.07 Saaremaa Laimjala v., eluk. Tambovi obl., keskh., raamatupidaja, Punaarmee, 1942 Eesti korpus, 21.12.42 teadmata kadunud Alekseikovo k. all, oli saksa sõjavangis Polotskis ja teistes laagrites. [ERAF kart. 23; V.Luki in memoriam; ERA,R-1606-1-187, lk177].

RINTS, Oskar, Veera en ka Orest m, s. 22.10.08 Saaremaa Laimjala v., eluk. Kuressaare, algh., talupidaja, lihunik. 03.08.41 mobiliseeriti Punaarmeesse, Tšeljabinski obl. Tšebarkul, 794. tööpataljon, Eesti korpus. [ERAF kart. 23; ZEV III köide].

RINUSSOV, Aleksei, Ivan m venelane, s. 1915 Petseri, eluk. Tallinn, 7 kl., tisler, "Dvigatel". 07.41 mobiliseeriti Punaarmeesse, Baškiiri ANSV Ufaa, tööline, Eesti korpus. [ERAF kart. 23].

RIO, R., P. m. 1941 mobiliseeriti Punaarmeesse, maetud Sverdlovski obl. Kamõšlovi kalmistu. [U.Usai 2R].

RIPKA m, eluk. Tallinn. 1941 mobiliseeriti Punaarmeesse, 21.12.42 langes rindel. [ERA,1608-2-409,lk187].

RIPS, August, Johan m, s. 10.05.02, eluk. Võru, veebel, tegevväelane. 28.06.41 saadeti sunniviisil Venemaale, oli saksa sõjavangis Königsbergis, jäi Saksamaale. [ZEV IV köide; ERA,R-1606-1-187,lk47].

RIPS, Edgar, Edgar m, s. 22.04.18, eluk. Tallinn, Luha 21-5, 10 kl., transporttööline, laohoidja, ETK. 27.07.41 mobiliseeriti Punaarmeesse, Arhangelski obl. Kotlas, ehituspataljon, Eesti korpus. [ERAF kart. 23].

RIPS, Oskar, Jaan m, s. 08.11.21 Petrograd, eluk. Tallinn, Kungla 10-22, 10 kl., keskkooliõpilane, II Kommertskool. 02.07.41 mobiliseeriti Punaarmeesse, Tšeljabinsk, 1044. töökolonn, Eesti korpus. [ERAF kart. 23].

RIPS, Oskar, Mihkel m, s. 20.08.08 Saaremaa, eluk. Saaremaa Kihelkonna v, algh., puusepp, kivimurrutööline. 03.08.41 mobiliseeriti Punaarmeesse, UAZ, ehituspataljon, Eesti korpus. [ERAF kart. 23].

RIPUS, Karl, Karl m, s. 06.03.08 Tartu, eluk. Tallinn, Sõle 10-2, keskh., ehitustehnik, Kommunaalmajanduse Rahvakomissariaat. 08.08.41 mobiliseeriti Punaarmeesse, Sverdlovski obl. Kapaluhha, metsatööline, Eesti korpus. [ERAF kart. 23].

RISIKENE, Endel, Hans m. 1941 mobiliseeriti Punaarmeesse, 12.42 langes Mihhalki k. all. [V.Luki in memoriam].

RISKA, Oskar, Jakob m, s. 09.11.1899, eluk. Tallinn, üleajateenija, tegevväelane. 25.06.41 saadeti sunniviisil Venemaale, Eesti korpus, 153. sapööripataljon. [ZEV IV köide; A.K. kaust 8; ERAF kart. 6-3].

RISKO, Elmar m. 1941 mobiliseeriti Punaarmeesse, maetud Sverdlovski obl. Kamõšlovi kalmistu. [U.Usai 2R].

RISMANDEL, August, Tõnis ka Riismandel m Venemaa eestlane, s. 07.04.13, eluk. Leningrad, algh., lukksepp. Pihkva, 718. tööpataljon, Eesti korpus. [ERAF kart. 23]. [RU].

RIST m, eluk. Saaremaa. 1941 mobiliseeriti Punaarmeesse, Arhangelski obl., 03.42 surn. Kotlase haiglas haigusesse. [ERA,1608-2-409,lk160].

RIST m. 1941 mobiliseeriti Punaarmeesse, surn. 01.42 Vaganovos. [ERA,1608-2-409,lk187].

RIST, Albert m, eluk. Tallinn. 1941 suvel mobiliseeriti, Arhangelski obl. Kotlas, 109. tööpataljon, surn. tööpataljonis. [A.K. tööpat.].

RIST, Albert m, s. Läänemaa Käina v. Kassari k., eluk. sama. 03.07.41 mobiliseeriti Punaarmeesse Hiiumaal, surn. 1941 tööpataljonis UAZ-is Sverdlovski obl. [A.K. tööpat.; O.Mägi].

RIST, Albert, Jaan m Venemaa eestlane, s. 1911, eluk. Leningradi obl. 1942 Eesti korpus, 29.12.42 langes Velikije Luki all. [V.Luki in memoriam]. [RU].

RIST, Aleksander m, s. 1912, eluk. Tallinn. 1941 Punaarmee, Eesti korpus, 779. suurtükiväepolk. [A.K. kaust 11].

RIST, Aleksander m. 07.41 mobiliseeriti Punaarmeesse, 25.08.41 pääses hukkuvalt laevalt "Eestirand". [Linna Teataja 28.09.41].

RIST, Aleksander, Aleksander m, s. 30.09.1896, eluk. Tallinn, toitlustrusti juhatajaabi. 20.08.41 mobiliseeriti Punaarmeesse. [ZEV III köide].

RIST, Aleksander, August m Venemaa eestlane, s. 07.11.12 Eesti, eluk. Altai krai, algh., püttsepp. 1942 Eesti korpus. [ERAF kart. 23]. [RU].

RIST, Aleksander, August m, s. 12.10.14, eluk. Kilingi-Nõmme, põllutööline. 07.41 mobiliseeriti Punaarmeesse. [ZEV III köide].

RIST, Artur-Voldemar, Jüri m, s. 15.03.20, eluk. Pärnumaa, põllutööline. 03.07.41 mobiliseeriti Punaarmeesse. [ZEV III köide].

RIST, August, Kustav m, s. 31.03.05, eluk. Läänemaa, põllutööline. 20.08.41 mobiliseeriti Punaarmeesse. [ZEV III köide].

RIST, Edgar, Eliise m, s. 1916, eluk. Järvamaa Võhmuta v. 1941 mobiliseeriti Punaarmeesse, 16.01.43 langes Velikije Luki all. [V.Luki in memoriam].

RIST, Eduard, Juhan m, s. 06.01.21 Viljandimaa, eluk. Viljandi, Pikk 23-1, algh., kaevumeistri õpilane, puusepp, transporditööline. 03.07.41 mobiliseeriti Punaarmeesse, Sverdlovski obl. UAZ, 862. tööpataljon, Eesti korpus, nooremseersant, 18.12.42 langes Velikije Luki all. [ERAF kart. 23; ZEV III köide; KRA,9-4-2; V.Luki in memoriam].

RIST, Eduard, Kuzma m Venemaa eestlane, s. 30.04.20 Petrogradi kub, eluk. Leningrad, algh., teenistuja. 1942 Eesti korpus, 28.12.42 langes Velikije Luki all. [ERAF kart. 23; V.Luki in memoriam]. [RU].

RIST, Harald m. 07.41 mobiliseeriti Punaarmeesse, 25.08.41 pääses hukkuvalt laevalt "Eestirand". [Linna Teataja 18.09.41].

RIST, Harald, Johannes in ka Juhan m, s. 14.05.20 Pärnumaa Abja-Paluoja, eluk. Tallinn, Roo 37-7, tööstuskool, treial, "Punane Krull". 02.07.41 mobiliseeriti Punaarmeesse, Tatari ANSV Bugulma, Eesti korpus. [ERAF kart. 23; ZEV III köide].

RIST, Heinrich, Jüri m, s. 16.04.07, eluk. Tallinn, ehituskümnik. 28.07.41 mobiliseeriti Punaarmeesse. [ZEV III köide].

RIST, Hermann, Vassili m, s. 21.01.13 Saaremaa Pöide v., eluk. sama, algh., talunik. 03.08.41 mobiliseeriti Punaarmeesse, Tšeljabinski obl. Tšebarkul, tööline, Eesti korpus, 24.12.42 langes Velikije Luki all, ka oli saksa sõjavangis Polotskis ja teistes laagrites. [ERAF kart. 23; ERA,R-1606-1-187,lk177; V.Luki in memoriam].

RIST, Jaan, Hans m, s. 19.04.09, eluk. Harjumaa, lihttööline. 22.07.41 mobiliseeriti Punaarmeesse. [ZEV III köide].

RIST, Johannes, Jaan m, s. 01.10.08, eluk. Järvamaa, talupidaja. 23.07.41 mobiliseeriti Punaarmeesse. [ZEV III köide].

RIST, Johannes, Juhan en ka Joann m, s. 28.04.10 Läänemaa Pühalepa v. Paluküla, eluk. sama, algh., põllutööline, laotööline. 22.07.41 mobiliseeriti Punaarmeesse, Vologda, tööpataljon, Eesti korpus. [ERAF kart. 23; ZEV III köide; O.Mägi]. Täpsustamine: sünd. ka 20.04.1910.

RIST, Juhan, Hindrik in ka Hindrek m, s. 30.03.11 Saaremaa, eluk. Saaremaa Salme v., algh., põllutööline. 01.08.41 mobiliseeriti Punaarmeesse, Tšeljabinski obl. Tšebarkul, 794. tööpataljon, Eesti korpus. [ERAF kart. 23; ZEV III köide].

RIST, Karl, Peeter m, s. 06.03.01, eluk. Tallinn, kelner. 21.08.41 mobiliseeriti Punaarmeesse. [ZEV III köide].

RIST, Oskar, Peeter m, s. 14.06.14, eluk. Saaremaa Torgu v., põllutööline. 02.08.41 mobiliseeriti Punaarmeesse, Tšeljabinski obl. Tšebarkul, 249. laskurdiviis, 925. laskurpolk, surn. formeerimisel 28.06.42, ka surn. 05.42 õppelaagris. [U.Usai IR; ZEV III köide; ERA,1608-2-409,lk187]. Täpsustamine: sünd. ka 14.06.1915.

RIST, Peeter m. 07.41 mobiliseeriti Punaarmeesse, 25.08.41 pääses hukkuvalt laevalt "Eestirand". [Linna Teataja 28.09.41].

RIST, Richard, August m, s. 19.04.22 Saaremaa Pärsama v., eluk. sama, algh., talunik. 03.08.41 mobiliseeriti Punaarmeesse, Tšeljabinski obl. Tšebarkul, tööpataljon, Eesti korpus, 925. laskurpolk, 26.12.42 langes Velikije Luki all. [ERAF kart. 23; KRA,9-4-2; V.Luki in memoriam].

RIST, Richard, Hans m, s. 09.08.09, eluk. Järvamaa, metsatööline. 22.07.41 mobiliseeriti Punaarmeesse. [ZEV III köide].

RIST, Rudolf, Jaan m Venemaa eestlane, s. 1907, eluk. Leningradi obl. 1942 Eesti korpus. [A.K. kaust 6]. [RU].

RIST, Valter-Valerian, Konstantin m, s. 30.06.22 Läänemaa, eluk. Läänemaa Pühalepa v., algh., põllutööline. 03.07.41 mobiliseeriti Punaarmeesse, Sverdlovski obl. UAZ, 861. tööpataljon, Eesti korpus, 05.01.43 langes Velikije Luki all. [ERAF kart. 23; V.Luki in memoriam].

RIST, Voldemar, Jaan m, s. 18.10.21 Tallinn, eluk. Tallinn, Tööstuse 42-13, algh., tekstiilitööline, Balti Puuvilla Manufaktuur. 07.41 mobiliseeriti Punaarmeesse, Tatari ANSV, 617. töökolonn, Eesti korpus, 354. laskurpolk, 03.01.43 langes Velikije Luki all. [ERAF kart. 23; KRA,9-4-2; V.Luki in memoriam].

RISTAL, Eduard, Jaan m, s. 08.10.08 Tallinn, eluk. Tallinn-Nõmme, Kakra 7-1, kaubanduskool, äriteenija, Tööstuskaubastu nr.63. 27.07.41 mobiliseeriti Punaarmeesse, Sverdlovski obl. Krasnouralsk, 790. tööpataljon, Eesti korpus. [ERAF kart. 23].

RISTAL, Jaan, Johannes-Gustav m, s. 31.05.03, eluk. Tallinn, meremees. 21.08.41 mobiliseeriti Punaarmeesse. [ZEV III köide].

RISTI, Albert, Priidu m, s. 07.02.09, eluk. Läänemaa, talupidaja. 22.07.41 mobiliseeriti Punaarmeesse. [ZEV III köide].

RISTI, Almar, Johan m, s. 01.07.22, eluk. Läänemaa, põllutööline. 03.07.41 mobiliseeriti Punaarmeesse. [ZEV III köide].

RISTI, Edgar, Elise-Marie m, s. 14.05.16, eluk. Järvamaa Tapa, puusepp. 23.07.41 mobiliseeriti Punaarmeesse, Eesti korpus, 354. laskurpolk, 16.01.43 langes sõjas. [ZEV III köide; KRA,9-4-2].

RISTI, Erich, Johan m, s. 10.03.18, eluk. Tallinn, ajateenija. 27.07.41 mobiliseeriti Punaarmeesse. [ZEV III köide].

RISTIK, Raimond, Johannes m, s. 09.12.18 Tallinn, eluk. Tallinn, Paljassaare 9-1, 8 kl., skulptuuritööline, kivitööstus "Kunstmarmor", ajateenija. 27.07.41 mobiliseeriti Punaarmeesse, Vologda, Punaarmee, 34. tagavarapolk, Eesti korpus. [ERAF kart. 23].

RISTIKIVI, Albert, Hans m, s. 03.06 Virumaa, eluk. Tallinn, Allika 5-19, algh., tööline, sõjasadam. 1941 Omski obl., sõjatehas, tööline, Eesti korpus. [ERAF kart. 23].

RISTIKIVI, Albert, Madis m, s. 16.03.10, eluk. Tallinn, elektrimontöör. 27.07.41 mobiliseeriti Punaarmeesse. [ZEV III köide].

RISTIKIVI, Ants, Peeter m, s. 1921, eluk. Viljandimaa, tööline. 03.07.41 mobiliseeriti Punaarmeesse. [ZEV III köide].

RISTIKIVI, Jaan m. 07.41 mobiliseeriti Punaarmeesse, 25.08.41 pääses hukkuvalt laevalt "Eestirand". [Linna Teataja 12.09.41].

RISTIKIVI, Johannes, Kaarel m, s. 12.01.14, eluk. Viljandimaa, leitnant, tegevväelane. 01.07.41 saadeti sunniviisil Venemaale, oli saksa sõjavangis Königsbergis. [ZEV IV köide; ERA,R-1606-1-187,lk47]. Täpsustamine: sünd. ka 1913.

RISTIKIVI, Nikolai, Jaan m, s. 13.01.20, eluk. Läänemaa Ridala v. Võnnu k, põllutööline. 03.07.41 mobiliseeriti Punaarmeesse Haapsalus, omastele tuli 1941 viimane kiri Tšeljabinskist, saatus teadmata, ka surn. 10.41 tööpataljonis. [ZEV III köide; A.K. tööpat.; ERA,1608-2-409,lk160].

RISTIKIVI, Üllar, Rudolf m, s. 16.12.10 Tallinn, eluk. Tallinn, Katusepapi 17-12, algh., kingsepp, trükikoda "Oktoober", trükitööline. 27.07.41 mobiliseeriti Punaarmeesse, Sverdlovski obl. Krasnouralsk, ehituspataljon, Eesti korpus. [ERAF kart. 23].

RISTIKIVI, Ülo, Jaan m, s. 17.05.22, eluk. Harjumaa, põllutööline. 04.07.41 mobiliseeriti Punaarmeesse. [ZEV III köide].

RISTIMETS, Mefodi m, s. 1915, eluk. Pärnumaa. 1941 Punaarmee, Eesti korpus, 925. laskurpolk. [A.K. kaust 14].

RISTIMETS, Nikolai, August m. 1941 mobiliseeriti Punaarmeesse, 249. laskurdiviis, 921. laskurpolk, surn. formeerimisel 19.04.42. [U.Usai IR].

RISTIMÄGI, Aadam, Juuli m, s. 24.03.12 Harjumaa Jõelähtme v., eluk. Tallinn-Nõmme, Taara 17-2, algh., laskemoonalaotööline. 27.07.41 mobiliseeriti Punaarmeesse, Arhangelski obl. Jarensk, Korjažma, metsatööline, Eesti korpus. [ERAF kart. 23].

RISTIMÄGI, August, Hans m, s. 12.08.02, eluk. Tallinn, laskemoonalao tööline. 22.08.41 mobiliseeriti Punaarmeesse. [ZEV III köide].

RISTIMÄGI, Erich m, s. 1921 Läänemaa Kõrgessaare v. Sigala k., eluk. sama. 1941 Punaarmee, tööpataljon. [O.Mägi].

RISTIMÄGI, Evald m, s. 26.06.17 Läänemaa Kõrgessaare v. Kanapeeksi k., eluk. sama. 1941 Punaarmee, Eesti korpus. [O.Mägi].

RISTIMÄGI, Rein, Karl in ka Karpus m, s. 31.10.14 Türi, eluk. Tallinn, Karu 37-9, algh., elektrimontöör, firma "A.E.G.". 27.07.41 mobiliseeriti Punaarmeesse, Udmurdi ANSV Kambarka, 791. ehituspataljon, Eesti korpus. [ERAF kart. 23; ZEV III köide].

RISTIMÄGI, **Vello, Karl** in ka Karpus m, s. 04.01.21 Järvamaa Alliku v., eluk. Tallinn, algh., pagar, Tarbijate Kooperatiiv, Leivatööstus nr.17. 02.07.41 mobiliseeriti Punaarmeesse, Tatari ANSV Kaasan, 613. ehituspataljon, Eesti korpus. [ERAF kart. 23; ZEV III köide].

RISTING, **Raimond, Jüri** m. 1941 Punaarmee, Eesti korpus, 27. laskurpolk, 20.11.44 surma teade ENSV Sõjakomissariaati. [KRA,9-4-3].

RISTIOJA, **Stepan, Ivan** m, s. 1912, eluk. Tallinn, Liivalaia 92-20, pagar. 01.02.45 mobiliseeriti "ENSV majandusse", Leivatööstuse Peavaltsus. [KRA,1-3-4,2].

RISTISOO, **Jaan, Jaan** m, s. 11.05.09 Viljandimaa Kõo v., eluk. Tallinn, keskh., sõjaväelane, Tallinna Sõjakool, rühmakomandör, leitnant, tegevväelane. 15.07.41 saadeti sunniviisil Venemaale, Eesti korpus, vanemleitnant, 372. laskurpolk. [ERAF kart. 23; ZEV IV köide; A.K. kaust 13; ERAF kart. 6-3].

RISTKOK, **Aleksander, Timofei** m, s. 12.10.10 Simbirski kub, eluk. Tallinn, keskh., sõjaväelane, Tallinna Sõjakool, komandör, leitnant, tegevväelane. 15.07.41 saadeti sunniviisil Venemaale, Tjumen, Tallinna Sõjakool, Eesti korpus, vanemleitnant, 249. laskurdiviis, 917. laskurpolk. [ERAF kart. 23; ZEV IV köide; ERAF kart. 6-3].

RISTKOK, **August, Jüri** in ka Peeter m, s. 27.08.12 Harjumaa Iru v., eluk. Tallinn, Õle 26-9, algh., motorist, krohvija. 27.07.41 mobiliseeriti Punaarmeesse, viidi laevaga nr.29 Venemaale, teda on nähtud Kambarkas, Udmurdi ANSV Kama naftabaas, tööpataljon, Eesti korpus. [Eesti Sõna 01.04.43; ERAF kart. 23; ZEV III köide].

RISTKOK, **Harald, Peeter** m, s. 18.04.19 Tallinn, eluk. Tallinn, Paljassaare 1, tekstiilitööline-motorist, ajateenija, tegevväelane. 1941 saadeti sunniviisil Venemaale, Sverdlovsk, 964. tööpataljon, Eesti korpus. [ERAF kart. 23; ZEV IV köide]. Täpsustamine: sünd. ka 18.05.1919.

RISTKOK, **Johannes, Peeter** ka Ristkokk m, s. 02.05.09 Tallinn, eluk. Tallinn, Paljassaare 1, algh., motorist, meremees, paaditööstus "Torm", puusepp. 27.07.41 mobiliseeriti Punaarmeesse, Sverdlovski obl. Rež, tööpataljon, Eesti korpus. [ERAF kart. 23; ZEV III köide].

RISTKOK, **Jüri, Vassili** m, s. 25.12.19, eluk. Kuressaare, ajateenija. 10.08.41 mobiliseeriti Punaarmeesse, Eesti korpus, leitnant. [ZEV III köide; Peegel 66].

RISTKOK, **Voldemar** m. 27.07.41 mobiliseeriti Punaarmeesse, viidi laevaga "Stalin" Venemaale. [Eesti Sõna 01.04.43].

RISTKOKK, **Arsen, Juulia** m, s. 16.05.17, eluk. Saaremaa Muhu v., meremees, ajateenija, tegevväelane. 06.41 saadeti sunniviisil Venemaale, oli saksa sõjavangis Königsbergis, vab. Valgas 09.11.41. [ZEV IV köide; ERA,R-1606-1-187,lk47].

RISTKOKK, **Jüri** m. 1942 Eesti korpus. [A.K. kaust 10].

RISTMAA, **August, Jüri** ka Ristmann m, s. 21.05.11 Virumaa, eluk. Virumaa Küti v. Mõdriku k., lihttööline. 26.07.41 mobiliseeriti Punaarmeesse, Arhangelski obl., tööpataljon, Eesti korpus, 12.44 langes Eesti lahingutes. [ZEV III köide; A.K. tööpat.].

RISTMAA, **Endel, Laine** m, s. 1926, eluk. Võrumaa. 1941 mobiliseeriti Punaarmeesse. [A.K. kaust 6-76,106].

RISTMETS, **Aatso, Nikolai** m, s. 07.05.08, eluk. Tallinn, raudteetööline. 22.07.41 mobiliseeriti Punaarmeesse. [ZEV III köide].

RISTMETS, **Heiti, August** m, s. 01.05.13 Virumaa, eluk. Virumaa Kohtla-Järve, algh., pottsepp, kaevandustööline. 25.07.41 mobiliseeriti Punaarmeesse, Arhangelsk, tööpataljon, Eesti korpus. [ERAF kart. 23].

RISTMETS, **Raivo, Johannes** m, s. 09.12 Tallinn, eluk. Tallinn, Roheline aas 12-3, algh., autojuht, miilitsa operatiivvolinik. 1941 Kostroma, miilitsalaager, tööline tehases, Eesti korpus. [A.K. kaust 5-5; ERAF kart. 23].

RISTMÄE, **Harald-Arved, Heinrich** m, s. 15.06.20, eluk. Tallinn, ametnik. 02.07.41 mobiliseeriti Punaarmeesse. [ZEV III köide].

RISTMÄGI, **Erich, Konstantin** m, s. 04.12.21, eluk. Läänemaa, põllutööline. 03.07.41 mobiliseeriti Punaarmeesse. [ZEV III köide].

RISTMÄGI, **Evald, Konstantin** m, s. 11.06.17, eluk. Läänemaa, baasitööline. 22.07.41 mobiliseeriti Punaarmeesse. [ZEV III köide].

RISTMÄGI, **Evgeni, Marie** m, s. 11.06.17 Läänemaa Kõrgessaare v., eluk. sama, algh., puusepp. 22.07.41 mobiliseeriti Punaarmeesse, ehitustööline, Eesti korpus. [ERAF kart. 23].

RISTMÄGI, **Leo, Konstantin** m, s. 02.12.15, eluk. Tallinn, tselluloosivabrikutööline. 22.08.41 mobiliseeriti Punaarmeesse, 25.08.41 pääses hukkuvalt laevalt "Eestirand". [Linna Teataja 14.09.41; ZEV III köide].

RISTMÄGI, **Leo, Priidu** m, s. 27.01.09 Läänemaa Kõrgessaare v., eluk. Kärdla, Nõmme 12, algh., tekstiilitööline, kalevivabrik. 21.07.41 mobiliseeriti Punaarmeesse, Vologda obl. Kuštšuba, 232. tööpataljon, Eesti korpus. [ERAF kart. 23].

RISTMÄGI, **Mihhail, Vassili** in ka Villem m, s. 06.08.13 Saaremaa Laimjala v., eluk. sama, algh., talunik. 01.08.41 mobiliseeriti Punaarmeesse, Sverdlovski obl. UAZ, 820. tööpataljon, Eesti korpus. [ERAF kart. 23]. Täpsustamine: sünd. ka 21.08.1914.

RISTMÄGI, **Richard** m, s. Läänemaa Pühalepa v. Nõmba k., eluk. sama. 1941 Punaarmee. [O.Mägi].

RISTMÄGI, **Sergei, Heleene** m, s. 14.11.09, eluk. Läänemaa, põllutööline. 22.07.41 mobiliseeriti Punaarmeesse. [ZEV III köide].

RISTNA, **Eerik, Villem** m, s. 24.11.19 Petserimaa Mäe v., eluk. Tallinn, ametnik, ajateenija, tegevväelane. 06.41 saadeti sunniviisil Venemaale, oli saksa sõjavangis Königsbergis, vab. Valgas 09.11.41. [ZEV IV köide; ERA,R-1606-1-187,lk47].

RISTNA, **Richard, Mihkel** m, s. 13.02.02 Valga, eluk. Tallinn-Nõmme, 21.juuni pst. 151-1, algh., kantseleiametnik, Sõjakomissariaat, vanemallohvitser, tegevväelane. 22.07.41 saadeti sunniviisil Venemaale, Eesti korpus. [ERAF kart. 23; ZEV IV köide].

RISTOJA, **Elmar, Avdi** in ka Ado m, s. 28.03.18 Harjumaa Tõdva v., eluk. Tallinn, Tulika 26-8, tööstuskool, vulkaniseerija, autokummide vulkaniseerimise artell. 02.08.41 mobiliseeriti Punaarmeesse, Tšeljabinski obl. UAZ, 819. tööpataljon, Eesti korpus. [ERAF kart. 23; ZEV III köide].

RISTOP, **Oskar, Karl** m, eluk. Läänemaa Martna v. Vanaküla. 1941 mobiliseeriti Punaarmeesse, Haapsalu Sõjakomissariaat, Eesti korpus, 18.03.45 langes Läti Kuramaa, maetud Vanagi. [A.K. kaust 1-61].

RISTSALU, **Herman, Jaan** m, s. 28.06.19, eluk. Pärnumaa Tõstamaa v., põllutööline, ajateenija, tegevväelane. 01.04.1940 saadeti sunniviisil Venemaale, oli saksa sõjavangis Königsbergis, vab. Valgas 09.11.41. [ZEV IV köide; ERA,R-1606-1-187,lk47].

RISTSOO, Heino, Jaan m, s. 11.04.17 Valga, eluk. Tallinn, Sinika 1, keskh., üliõpilane, Kunstsarvetehased, mestri abi. 27.07.41 mobiliseeriti Punaarmeesse. 28.07.41 viidi ära Ülemistelt rongiga, Arhangelski obl., 113. tööpataljon, Eesti korpus. [Eesti Sõna 22.01.42; ERAF kart. 23].

RISTTEE, Paul, Emiljan m, s. 09.07.22 Petserimaa Mäe v., eluk. sama, algh., põllutööline. 03.07.41 mobiliseeriti Punaarmeesse, Sverdlovski obl. Kirovgrad, 860. töökolonn, Eesti korpus. [ERAF kart. 23].

RISU, Hans, Hans m, s. 02.21, eluk. Pärnumaa, põllutööline. 03.07.41 mobiliseeriti Punaarmeesse. [ZEV III köide].

RISU, Martin, Mart m, s. 15.10.22, eluk. Pärnumaa, põllutööline. 03.07.41 mobiliseeriti Punaarmeesse, Eesti korpus, 7. laskurdiviis. [ZEV III köide; ERAF kart. 6-3].

RIŽSKI, Joakim, Vassili m venelane, s. 29.12.20 Tartumaa, eluk. Tallinn, algh., müürsepp, Tallinna Sõjakool. 1941 Tjumen, Tallinna Sõjakool, Eesti korpus, leitnant. [ERAF kart. 23; A.K. kaust 4-11].

RIŽSKI, Spiridon, Vassili ka Rizžski m venelane, s. 03.02.18, eluk. Tartumaa Peipsiääre v., algh., müürsepp. 22.07.41 mobiliseeriti Punaarmeesse, Arhangelski obl., 856. ehituspataljon, Eesti korpus. [ERAF kart. 23]. Täpsustamine: sünd. ka 13.02.1918.

RITS, Alfred, Karl m, s. 10.08.11 Valga, eluk. Tallinn, Lemmiku 15-4, tööstuskool, lukksepp, mehaanik, Liidutehas nr.463. 28.07.41 mobiliseeriti Punaarmeesse, Arhangelski obl., metsatööline, Eesti korpus, 925. laskurpolk, seersant, 21.10.44 langes sõjas. [ERAF kart. 23; KRA,9-4-2].

RITS, Elmar, Andrei m, s. 28.03.06 Valgamaa Helme v., eluk. Narva, algh., tisler, Kreenholmi vabrikud. 07.41 mobiliseeriti Punaarmeesse, Tšeljabinsk, 1064. tööpataljon, Eesti korpus. [ERAF kart. 23].

RITS, Emiljan, Juhan m, s. 10.10.13, eluk. Tallinn, autojuht. 26.07.41 mobiliseeriti Punaarmeesse. [ZEV III köide].

RITS, Paul, Jemeljan ka Rist m, s. 1922, eluk. Petserimaa. 1941 mobiliseeriti Punaarmeesse, 26.12.42 teadmata kadunud Velikije Luki all. [V.Luki in memoriam].

RITS, Raimund, Johannes m, s. 06.02.21 Järvamaa, eluk. Tallinn, Kungla 10-12, keskh., raamatupidaja, vasevalamistehas "Oktoobri Täht". 02.07.41 mobiliseeriti Punaarmeesse, Tšeljabinsk, 1044. töökolonn, Eesti korpus. [ERAF kart. 23].

RITS, Rein, Juhan m, s. 29.10.05, eluk. Tallinn, nooremallohvitser, tegevväelane. 06.41 saadeti sunniviisil Venemaale, oli saksa sõjavangis Königsbergis, vab. Valgas 09.11.41. [ZEV IV köide; ERA,R-1606-1-187,lk47]. Täpsustamine: sünd. ka 14.09.05.

RITSBEK, Voldemar, Emilie m, s. 16.09.12 Tallinn, eluk. Tallinn-Nõmme, Põllumehe 3-5, keskh., tisler, suusatööstus. 27.07.41 mobiliseeriti Punaarmeesse, Arhangelski obl. Kotlas, tööpataljon, Eesti korpus. [ERAF kart. 23].

RITSBERG, Harry, Ernst m, s. 1926 Tallinn, 7 kl. 1941 Punaarmee, arr. 05.11.49, trib. 17.02.51, §58-1a, 193-7, 25-5, Jakuutia, Magadani obl. Kolõma Sevvostlag, vab. 14.11.55, 04.46 põgenes ehitusvägede tööpataljonist, Saksa sõjavägi. [R3 15179-E; A.Oll].

RITSING, Eduard, Jaan m Venemaa eestlane, s. 08.09.1892 Võrumaa Räpina v., eluk. Leningradi obl, algh., lukksepp. 1942 Eesti korpus. [ERAF kart. 23]. [RU].

RITSING, Raimond, Friedrich en ka Raimund m, s. 05.03.17 Tallinn, eluk. Tallinn-Nõmme, Pärnu mnt. 358-1, algh., elektrimontöör. 27.07.41 mobiliseeriti Punaarmeesse, Sverdlovsk Krasnouralsk, töölaager, Eesti korpus, 27. laskurpolk, 29.12.42 teadmata kadunud Velikija Luki all. [ERAF kart. 23; KRA,9-4-2; V.Luki in memoriam].

RITSKI, Spiridon, Vassili m, s. 1918, eluk. Tartumaa. 1941 mobiliseeriti Punaarmeesse, Eesti korpus, 921. laskurpolk, nooremseersant, 22.12.42 teadmata kadunud Alekseikovo k. all. [V.Luki in memoriam; KRA,9-4-2].

RITSLAID, Valdek, Taaniel m, s. 06.10, eluk. Tallinn, vaneminstruktor. 27.07.41 mobiliseeriti Punaarmeesse, 1942 Eesti korpus. [ZEV III köide; A.K. kaust 10].

RITSO, Aadu, Eduard m, s. 13.09.15, eluk. Virumaa, üliõpilane. 27.07.41 mobiliseeriti Punaarmeesse. [ZEV III köide].

RITSON, Hans, Jaan m, s. 29.10.09, eluk. Läänemaa, peamotorist. 22.07.41 mobiliseeriti Punaarmeesse. [ZEV III köide].

RITSON, Taso, Oskar m, s. 26.03.17 Valga, eluk. Tallinn, keskh., autojuht, Tallinna I Veobaas. 18.07.41 mobiliseeriti Punaarmeesse, Arhangelski obl. Haritonovo, 112. tööpataljon, Eesti korpus. [ERAF kart. 23].

RITT, Robert, Jakob m, s. 19.11.03 Tveri kub, eluk. Valga, 7 kl., jurist. 1941 Punaarmee, Eesti korpus, vanempolitruk. [ERAF kart. 23].

RITT, Vladimir, Jakob m Venemaa eestlane, s. 05.03.05 Tveri kub, eluk. Kalinini obl, algh., tööline. Punaarmee, Eesti korpus, 1943 oli Eesti laskurkorpuse laatsaretis ravil. [ERAF kart. 23; A.K. kaust 6-37]. [RU].

RIUHKRAND, Mefodi, Olga m, s. 27.06.14 Saaremaa Leisi v., eluk. Tallinn, Söödi 5-4, algh., treial, vabrik "Punane Krull". 27.07.41 mobiliseeriti Punaarmeesse, Arhangelski obl., sanitar, Eesti korpus. [ERAF kart. 23].

RIUHT m. 1941 mobiliseeriti Punaarmeesse, langes rindel. [ERA,1608-2-409,lk160].

RIUK, Mihail m, eluk. Saaremaa Pöide v. 1941 mobiliseeriti Punaarmeesse, Tšeljabinski obl. UAZ, surn. 02.42 kõhuhaigusesse. [ERA,1608-2-409,lk160].

RIVIIR, Oskar m. 1941 mobiliseeriti Punaarmeesse, Tšeljabinski obl. Tšebarkul, surn. 08.42. [ERA,1608-2-409,lk187].

RIVIK, Aleksander, Jaan m Venemaa eestlane, s. 30.04.1898 Peterburi kub, eluk. Leningradi obl. Puškin, algh., lukksepp. Leningradi obl., 718. ehituspataljon, Eesti korpus. [ERAF kart. 23]. [RU].

RIVIMETS, Eduard, Jaan m. 1941 mobiliseeriti Punaarmeesse, maetud Sverdlovski obl. Kamõšlovi kalmistu. [U.Usai 2R].

RIVIS, Arved, Jaan m, s. 08.11.20 Tallinn, eluk. Tallinn, Aarde 30-1, keskh., laohoidja, Pirita restoran. 02.07.41 mobiliseeriti Punaarmeesse, Saraatovi obl., tööline kolhoosis, Eesti korpus. [ERAF kart. 23].

RIVIS, Johannes, Jaan m, s. 02.15 Tallinn, eluk. Tallinn, Aarde 30-1, kaubanduskool, vangivalvur, Harku töölaager, komandant. 1941 Vologda obl. Sokol, vangivalvur, Eesti korpus. [ERAF kart. 23].

RJABIKOV, Jevgeni, Vassili m, s. 1915, eluk. Tallinn, Väike-Kompassi 5-11. 11.05.45 mobiliseeriti Punaarmeesse, jaotuspunkt. [KRA,1-3-1].

RJABININ, Fjodor, Sergei m venelane, s. 28.03.11 Petserimaa, eluk. Narva, algh., talunik, vabrikutööline. 07.41 mobiliseeriti Punaarmeesse, Sverdlovski obl. Rež, 787. ehituskolonn, Eesti korpus. [ERAF kart. 23].

RJABININ, Pavel, Sergei m venelane, s. 17.12.12 Petserimaa, eluk. Narva, algh., talunik, Kreenholmi vabrik. 07.41 mobiliseeriti Punaarmeesse, Sverdlovski obl. Rež, tööline, Eesti korpus. [ERAF kart. 23].

RJABININ, Vassili, Sergei m venelane, s. 09.20 Petserimaa, eluk. Narva, algh., tööline, Kreenholmi vabrik. 07.41 mobiliseeriti Punaarmeesse, Sverdlovski obl. UAZ, 861. tööpataljon, Eesti korpus. [ERAF kart. 23].

RJABOV, Pjotr, Stepan en ka Peeter m venelane, s. 06.01.15 Virumaa Vasknarva as., eluk. Narva, Uus liin, 85-3, ka Võrumaa, algh, tööline, Narva Kalevivabrik. 26.07.41 mobiliseeriti Punaarmeesse, Rakvere Sõjakomissariaat, Sverdlovski obl. Rež, 787. ehituspataljon, Eesti korpus, 24.03.45 langes Läti Kuramaa, maetud Tuški. [A.K. kaust 1-61; ERAF kart. 23].

RJABOV, Vassili, Stepan m venelane, s. 08.01.18 Virumaa, algh., kingsepp. 1941 mobiliseeriti Punaarmeesse, Sverdlovski obl., Berjozovka, 964. ehituskolonn, Eesti korpus, 21.12.42 teadmata kadunud Alekseikovo k. all. [ERAF kart. 23; ERA,R-1-2-40,lk13; V.Luki in memoriam].

RJABOV, Vassili, Stepan m, s. 1915, eluk. Virumaa, ajateenija, tegevväelane. 01.11.1939 saadeti Venemaale. [ZEV IV köide].

RJABOV, Viktor, Ilja m venelane, s. 29.09.22 Virumaa Vasknarva v., eluk. Tartu, Tööstuse 28-3, algh., kingsepp, raudtee-ehitusel. 03.07.41 mobiliseeriti Punaarmeesse, Sverdlovski obl. Kirovgrad, 860. ehituspataljon, Eesti korpus. [ERAF kart. 23].

RJABOVA, Aleksandra, Vassili n venelane, s. 22.10.20 Virumaa Vasknarva v., eluk. Tallinn, kaubanduskool, asjaajaja, tehas "Volta". 1941 Venemaa, abikaasa ülalpidamisel, Eesti korpus, sanitar. [ERAF kart. 23; A.K. kaust 8].

RJABTŠIKOV, Viktor, Feodor m, s. 12.09.17, eluk. Tallinn, turbatööline. 26.07.41 mobiliseeriti Punaarmeesse, Eesti korpus. [ZEV III köide; A.K. kaust 8].

RJABTŠINKOV, Grigori, Alaksandr ka Rjabtšinkov, in ka Aleksei m, s. 1925, eluk. Tallinn, Bekkeri 34-11, 33-21. 06.02.45 mobiliseeriti Punaarmeesse, ehituspataljon. [KRA,1-3-1,2].

RJUHIN, Grigori, Andrei m, s. 26.01.19, eluk. Virumaa, ajateenija, tegevväelane. 1941 saadeti sunniviisil Venemaale. [ZEV IV köide].

RJUMKIN, Grigori, Fjodor m venelane, s. 06.10.19 Petserimaa Vilo v., eluk. Petserimaa, algh., põllutööline, ajateenija, tegevväelane. 1941 saadeti sunniviisil Venemaale, rindel, Eesti korpus. [ERAF kart. 23; ZEV IV Köide].

ROASTO, Artur, Johannes m, s. 26.08.12 Läänemaa Käina v., eluk. sama, algh., meremees. 22.07.41 mobiliseeriti Punaarmeesse, Vologda obl. Kuštšuba, 232. ehituspataljon, Eesti korpus. [ERAF kart. 23].

ROASTO, Bernhard, Toom m, s. 22.09.09, eluk. Läänemaa, talupidaja. 24.07.41 mobiliseeriti Punaarmeesse. [ZEV III köide].

ROASTO, Bernhard, Villem m, s. 1916, eluk. Tallinn, Pärnu mnt. 217-5, kütja. 1945 mobiliseeriti Eesti Laskurkorpusesse, Tallinna meresadam. [KRA,1-3-2].

ROASTO, Ervin m, s. 25.08.25 Läänemaa Käina, eluk. sama. 1941 Punaarmee, 927. laskurpolk. [O.Mägi].

ROASTU, Robert, Toomas m, s. 10.07.03 Läänemaa Emmaste v., eluk. Tallinn, Lennuki 19-6, algh., autojuht, V.Kingissepa nim. Teraviljakombinaat. 07.41 mobiliseeriti Punaarmeesse, Novosibirski obl. Belovo, autojuht, Eesti korpus, 354. laskurpolk, 16.01.43 langes Velikije Luki all. [ERAF kart. 23; O.Mägi; V.Luki in memoriam].

ROBACH, Edvin-Juhan, Vilhelm in ka Villem m Venemaa eestlane, s. 23.03.22 Tallinn, eluk. Ivanovo, keskh., üliõpilane, Pedagoogiline Instituut. 1942 Punaarmee, Eesti korpus, 30.12.42 langes Malahhovo k. all. [A.K. kaust 5-8; ERAF kart. 23; V.Luki in memoriam].

ROBAM, Aleksander, Mihkel m, s. 13.03.1889 Harjumaa, eluk. Harjumaa Kuimetsa v., algh., sepp. 07.41 mobiliseeriti Punaarmeesse, Tšeljabinsk, transporditööline, Eesti korpus. [ERAF kart. 23].

ROBAM, Jõupold, Aleksander en ka Jõupõld m, s. 10.12.24 Harjumaa Rapla v, eluk. Kuimetsa v., 7 kl., põllutööline, 3. hävituspataljon. 07.41 mobiliseeriti Punaarmeesse, Novosibirski obl. Tatarski raj., sepp kolhoosis, Eesti korpus, 300. laskurpolk, luurerühm, 925. laskurpolk. [ERAF kart. 23; ERAF kart. 6-3].

ROBAM, Roman, Mihkel m, s. 13.02.1893, eluk. Raplamaa. 1941 mobiliseeriti Punaarmeesse, Eesti korpus, 27. laskurpolk. [A.K. kaust 3-2; ERAF kart. 6-3].

ROBAN, Heinart, Elene m, s. 1926, eluk. Tallinn, Weizenbergi 13-3. 1941 mobiliseeriti Punaarmeesse. [Ernits 7].

ROBERT, Reinhold, Karl m, s. 17.05.07, eluk. Harjumaa, talupidaja. 22.07.41 mobiliseeriti Punaarmeesse. [ZEV III köide].

ROBINSON, Aleksander, Aleksander m Venemaa eestlane, s. 1906 Peterburi, eluk. Leningrad, algh., tööline, sõjaväehospidal. 1942 Eesti korpus. [ERAF kart. 23]. [RU].

ROBINSON, Kusma, August m Venemaa eestlane, s. 23.09.12 Tveri kub. Toropets, eluk. Kalinini obl. Toropets, algh., traktorist, MTJ. 1942 Eesti korpus. [ERAF kart. 23]. [RU].

ROCHLIN, Jakob, Afroim ka Rohlin m juut, s. 12.10.10 Tallinn, eluk. Harjumaa Kehra, kõrgh., arst. 07.41 evakueerus N.Liidu tagalasse, Tšeljabinski obl. Uvelski raj., 1941 sügisel mobiliseeriti Punaarmeesse, 1942 Eesti korpus, meditsiinikapten, demobiliseeriti 1946 Eestisse. [ERAF kart. 23; Eesti arstid].

RODE, Rudolf m. 07.41 mobiliseeriti Punaarmeesse, 25.08.41 pääses hukkuvalt laevalt "Eestirand". [Linna Teataja 12.09.41].

RODEN, Jossif, Juhan m Venemaa eestlane, s. 03.10, eluk. Krasnodari krai, algh., võimeister. 1942 Eesti korpus. [ERAF kart. 23]. [RU].

RODENBERG, Karl, Julius m, s. 22.01.15, eluk. Tallinn, tööline. 27.07.41 mobiliseeriti Punaarmeesse. [ZEV III köide].

RODES, Hugo, Johannes ka Roodes m, s. 25.07.15, eluk. Tallinn, saapavabrikutööline. 27.07.41 mobiliseeriti Punaarmeesse. [ZEV III köide].

RODI, Alfred, Mihkel m, s. 17.06.16 Võru, Kreutzwaldi 43, eluk. Tallinn, leitnant, tegevväelane. 06.41 saadeti sunniviisil Venemaale, oli saksa sõjavangis Königsbergis, jäi Saksamaale. [ZEV IV köide; ERA,R-1606-1-187,lk47].

RODI, Arnold, Gustav ka Roodi m, s. 1910, eluk. Virumaa. 1941 mobiliseeriti Punaarmeesse, 25.12.42 teadmata kadunud Velikije Luki all. [V.Luki in memoriam].

RODI, Arnold, Gustav m, s. 17.05.10, eluk. Virumaa Kunda, tsemendivabrikutööline. 26.07.41 mobiliseeriti Punaarmeesse. [ZEV III köide].

RODI, **Elmar, Aleksander** m Venemaa eestlane, s. 1926, eluk. Tšeljabinski obl. 1942 Eesti korpus. [A.K. kaust 6]. [RU].

RODI, **Harald-Edmund, Aleksander** m, s. 21.04.14, eluk. Virumaa, kaevur. 26.07.41 mobiliseeriti Punaarmeesse. [ZEV III köide].

RODI, **Johannes, Juhan** ka Roodi, in ka Johannesm, s. 03.10.20, eluk. Harjumaa, põllutööline. 02.07.41 mobiliseeriti Punaarmeesse. [ZEV III köide].

RODI, **Johannes, Juhan** m, s. 03.10.20 Harjumaa Kohila v., eluk. sama, algh., sepp. 07.41 mobiliseeriti Punaarmeesse, Udmurdi ANSV, 134. töökolonn, Eesti korpus. [ERAF kart. 23].

RODI, **Leonhard, Gustav** m, s. 21.08.09 Virumaa Kunda, eluk. Tallinn, algh., motorist, Tallinna Sõjakool. 1941 Tjumen, Tallinna Sõjakool, Eesti korpus, noorempoliitjuht. [ERAF kart. 23].

RODIMA, **Egon, Friedrich** m, s. 1916, eluk. Tallinn, Vaarika 11, vanemökonomist. 29.12.44 mobiliseeriti Eesti Laskurkorpusesse. [KRA,1-3-3,2].

RODIMA, **Karl, Juhan** m, s. 05.05.09 Altai krai, eluk. Tallinn-Nõmme, Raudtee 113-1, algh., puutööline, automehaanik, telliskivivabrik. 27.07.41 mobiliseeriti Punaarmeesse, Sverdlovski obl., 189. tööpataljon, Eesti korpus. [ERAF kart. 23].

RODIMA, **Rudolf, Juhan** m, s. 27.01.07, eluk. Järvamaa, põllutööline. 23.07.41 mobiliseeriti Punaarmeesse. [ZEV III köide].

RODIONOV, **Boris, Karp** m eestlane, s. 25.06.16 Narva, eluk. Narva, Hele 21-2, tööstuskool, lukksepp, raadiotehnik, raadiotööstus "Standard". 27.07.41 mobiliseeriti Punaarmeesse, Sverdlovski obl. Rež, 788. töökolonn, Eesti korpus, sanitar. [ERAF kart. 23; ZEV III köide].

RODIONOV, **Feodor, Vassili** m, s. 1910 Kalinini obl, tööline. 02.10.44 mobiliseeriti "ENSV majandusse", 1941 langes vangi. [KRA,1-3-4].

RODIONOV, **Fridrih, Johan** m, s. 31.07.08 Virumaa Narva-Jõesuu, eluk. Narva-Jõesuu, Mäe 15, 6 kl., lukksepp, mehaanik, Sillamäe Põlevkivitrust. 07.41 mobiliseeriti Punaarmeesse, Arhangelski obl. Kotlas, 109. töökolonn, Eesti korpus. [ERAF kart. 23].

RODIONOV, **Gleb, Konstantin** m venelane, s. 27.11.07 Tauria kub, eluk. Narva, keskh., ajakirjanik. 1941 34. armee ajaleht "Geroitšeski Šturm", Eesti korpus. [ERAF kart. 23].

RODIONOV, **Ivan, Karpov** m, s. 23.02.19, eluk. Virumaa Narva, lukksepp, ajateenija, tegevväelane. 1941 saadeti sunniviisil Venemaale. [ZEV IV köide].

RODIONOV, **Mihhail, Sergei** m eestlane, s. 08.05.08 Riia, eluk. Tallinn, Koidu 15-4, keskh., kontoriametnik, Lutheri vineeri- ja mööblivabrik. 27.07.41 mobiliseeriti Punaarmeesse, Arhangelski obl. Kotlas, 5. ehituspataljon, Eesti korpus. [ERAF kart. 23].

RODIONOV, **Valerian, Peeter** m, s. 03.01.01, eluk. Tallinn, raamatupidaja. 20.08.41 mobiliseeriti Eestis, augusti lõpul viidi mootorpurjeka "Õrnega" Hankosse, 02.12.41 paigutati aurikule "Jossif Stalin", miinitõkke otsa jooksnud laevalt päästsid kohalikud kalurid. [Eesti Sõna 10.12.41; ZEV III köide].

RODNIK, **Rudolf, Kristjan** m, s. 13.06.12 Tallinn, eluk. Tallinn, Jõe 26-3, algh., tööline, Siseasjade Rahvakomissariaat. 07.41 mobiliseeriti Punaarmeesse, Udmurdi ANSV Kambarka raj., 791. tööpataljon, Eesti korpus. [ERAF kart. 23].

RODNIKOV, **Grigori, Mihail** m, s. 1902, eluk. Narva, põllutööline. 05.07.41 mobiliseeriti Punaarmeesse. [ZEV III köide].

RODNIKOV, **Nikolai, Fjodor** m venelane, s. 18.04.20 Petserimaa Petseri v., eluk. Petseri rdtj, algh., tööline. 07.41 mobiliseeriti Punaarmeesse, Gorki obl., tööline kolhoosis, Eesti korpus. [ERAF kart. 23].

RODNOV, **Gabriel, Egor** m, s. 16.02.05, eluk. Tallinn, sinepimeister. 21.08.41 mobiliseeriti Punaarmeesse. [ZEV III köide].

RODNOV, **Ivan, Georgi** m venelane, s. 27.05.13 Petserimaa Järvesuu v., algh., tüürimees, K.P. nr.2 (?). 1941 K.P. nr.2 tüürimees, Eesti korpus. [ERAF kart. 23].

RODRIK, **Rudolf, Kristjan** m, s. 13.06.12, eluk. Tallinn, sadamatööline. 27.07.41 mobiliseeriti Punaarmeesse, Eesti korpus, 27. laskurpolk, 13.11.44 surma teade ENSV Sõjakomissariaati. [ZEV III köide; KRA,9-4-3].

RODRIK, **Voldemar, Kristjan** m, s. 06.03.16, eluk. Tallinn, varustaja. 27.07.41 mobiliseeriti Punaarmeesse. [ZEV III köide].

ROEGING(?), **Alfred** m. 1841 Punaarmee, Eesti korpus, 277. laskurpolk, 26.02.45 surma teade ENSV Sõjakomissariaati. [KRA, 9-4-3].

ROES, **Albert-Johannes, Aleksander** m, s. 08.05.14, eluk. Saaremaa Kuressaare, Tallinna 37, ametnik. 01.08.41 mobiliseeriti Punaarmeesse. [ZEV III köide; ERA,R-1842-1-52,lk8].

ROES, **Arseni, Mihail** m, s. 09.03.22, eluk. Saaremaa, põllutööline. 02.08.41 mobiliseeriti Punaarmeesse. [ZEV III köide].

ROES, **Artemi, Mihail** m, s. 04.09.15, eluk. Saaremaa, põllutööline. 02.08.41 mobiliseeriti Punaarmeesse. [ZEV III köide].

ROES, **August, Jakob** in ka Jaak m, s. 27.12.13 Saaremaa Salme v., eluk. Haapsalu, Posti 41b, algh., tisler, remonttööline. 22.07.41 mobiliseeriti Punaarmeesse, Arhangelski obl., ehituspataljon, Eesti korpus. [ERAF kart. 23].

ROES, **Eduard, Peeter** m, s. 05.03.22, eluk. Saaremaa, põllutööline. 02.08.41 mobiliseeriti Punaarmeesse. [ZEV III köide].

ROES, **Johannes, Peeter** m, s. 10.01.21, eluk. Saaremaa, põllutööline. 08.41 mobiliseeriti Punaarmeesse. [ZEV III köide].

ROES, **Osvald, Peeter** m, s. 15.12.14 Saaremaa Torgu v., eluk. Saaremaa, algh., tisler, Põllutöö Rahvakomissariaat. 08.41 mobiliseeriti Punaarmeesse, Arhangelski obl. Kimža, 859. ehituspataljon, Eesti korpus. [ERAF kart. 23].

ROES, **Vladimir, Aleksander** m, s. 06.12.20, eluk. Saaremaa Kuressaare. 01.08.41 mobiliseeriti Punaarmeesse. [ERA,R-1842-1-52,lk81].

ROFELT, **August, August** m, s. 21.09.21 Järvamaa, eluk. Järvamaa Väätsa v., algh., põllutööline. 07.41 mobiliseeriti Punaarmeesse, Tšeljabinsk, 1044. tööpataljon, Eesti korpus. [ERAF kart. 23].

ROGALINSKI, **Kazimierz** m, s. 09.11.13, eluk. Virumaa, kaevur Kiviõlis. 27.07.41 mobiliseeriti Punaarmeesse. [ZEV III köide].

ROGAS, **Robert** m, s. 1916, eluk. Tallinn. 1941 mobiliseeriti Punaarmeesse, Eesti korpus. [A.K. kaust 13].

ROGATKIN, **Ivan, Feodor** m Venemaa eestlane, s. 15.03.16 Krasnojarski krai, eluk. sama, algh., autojuht. 1942 Eesti korpus. [ERAF kart. 23]. [RU].

ROGATŠOV m. Eesti korpus 1942-1945. [Uraalidest 217].

ROGGER, **Elmar, Karl** m, eluk. Virumaa. 1941 Punaarmee, Eesti korpus, 328. luurerühm, jefreitor, 22.03.45 langes sõjas. [KRA,9-4-2].

ROGIN, Karl, Andrei m, eluk. Tartumaa. 1941 mobiliseeriti Punaarmeesse, 12.42 langes Velikije Luki all. [V.Luki in memoriam].

ROGOZIN, Pavel, Ivan m, s. 1897, eluk. Virumaa Narva. 1941 mobiliseeriti Punaarmeesse, 21.12.42 teadmata kadunud Alekseikovo k. all. [V.Luki in memoriam].

ROGOZIN, Timofei, Ivan m, s. 06.10.21, eluk. Petserimaa, lihttööline. 07.41 mobiliseeriti Punaarmeesse. [ZEV III köide].

ROGOZINS, Feodor, Lazar m, s. 1923, eluk. Tallinn, Heina 53-7, tööline. 07.12.44 mobiliseeriti Eesti Laskurkorpusesse. [KRA,1-3-2].

ROGOV, Aleksander, Nikolai m, s. 09.09.14, eluk. Tallinn, äriteenija. 27.07.41 mobiliseeriti Punaarmeesse. [ZEV III köide].

ROGOV, Anatoli, Parfei m, s. 26.01.21, eluk. Virumaa, põllutööline. 01.07.41 mobiliseeriti Punaarmeesse. [ZEV III köide].

ROGOV, Boris, Leo m venelane, s. 30.06.17 Narva, eluk. Tallinn, Kungla 3-7, 8 kl., velsker, Metsatööstuse Peavalitsus, teenistuja. 27.07.41 mobiliseeriti Punaarmeesse, Molotovi obl. Zakamsk, velsker, Eesti korpus. [ERAF kart. 23; ZEV III köide]. Täpsustamine: sünd. ka 30.06.1918.

ROGOV, Peeter, Porfei m Venemaa eestlane, s. 1924, eluk. Leningradi obl. 1942 Eesti korpus. [A.K. kaust 6]. [RU].

ROGU, A., K. m. 1941 mobiliseeriti Punaarmeesse, 08.01.43 langes Velikije Luki all. [V.Luki in memoriam].

ROHELAAN, August m, s. 1914, eluk. Virumaa Väike-Maarja v. Koonu k. 1941 mobiliseeriti Punaarmeesse, Eesti korpus, tuli tagasi. [Virumaa Väike-Maarja v.; A.K. tööpat. kart.].

ROHELAAN, August-Johannes, Jaan m, s. 12.05.10 Virumaa Vao v., eluk. Tallinn-Nõmme, Killu 4-1, 6 kl., puusepp, ehitustööline, fosforiidivabrik. 27.07.41 mobiliseeriti Punaarmeesse, Arhangelski obl. Solvõtšegodsk, 110. tööpataljon, Eesti korpus, arr. 22.06.44, trib. 08.08.44, §58-10 lg.2, 10+3, laimas Nõukogude Liitu. [ERAF kart. 23; R2 ar 26815].

ROHELMÄE, Arvo, Jaan m, s. 09.05.14 Pärnumaa Häädemeeste v., eluk. Tallinn, Kivimurru 7, algh., puusepp, Silikaatkivi tehas. 27.07.41 mobiliseeriti Punaarmeesse, Arhangelski obl., 111. ehituskolonn, Eesti korpus. [ERAF kart. 23].

ROHELMÄE, Jaan, Jaan m, s. 17.06.10, eluk. Tallinn, tüürimees laeval. 27.07.41 mobiliseeriti Punaarmeesse. [ZEV III köide].

ROHELSAAR, Helmut, Liisa m, s. 08.03.18 Harjumaa Rapla v., eluk. Tallinn, algh., transporditööline, ajateenija. 27.07.41 mobiliseeriti Punaarmeesse, Molotovi obl., 792. ehituspataljon, Eesti korpus. [ERAF kart. 23].

ROHELSAAR, Rudolf, Juhan m, s. 27.07.16, eluk. Tallinn, põllutööline. 28.07.41 mobiliseeriti Tallinnas. [Eesti Sõna 02.05.42; ZEV III köide].

ROHEMAA, Gustav-Harald, August m, s. 23.07.07 Harjumaa Kernu v., eluk. sama, algh., põllutööline. 22.07.41 mobiliseeriti Punaarmeesse, Arhangelski obl., tööpataljon, Eesti korpus, 921. laskurpolk, võttis osa Velikije Luki, Novosokolniki ja Eesti lahingutest, sai haavata. [ERAF kart. 23; ZEV III köide; ERAF kart. 6-3].

ROHESAAR, Helmuth m. 27.07.41 mobiliseeriti Punaarmeesse, viidi laevaga "Stalin" Leningradi. [Eesti Sõna 05.43].

ROHH, Ivan, Vassili m, eluk. Virumaa Vasknarva v. 1941 mobiliseeriti Punaarmeesse, 12.42 langes Velikije Luki all. [V.Luki in memoriam].

ROHHAN, Kristfrid-Osvald-Adrian, Richard m, s. 1912 Harjumaa Kõue v., eluk. sama. 1941 Punaarmee, arr. 27.11.48, trib. 16.02.49, §58-1a, 25+5, deserteeris Punaarmeest, Saksa sõjavägi, ebaseaduslik relv. [R1 15143-E].

ROHI, Andrei, Feodor m, s. 22.10.07, eluk. Virumaa, tööline. 25.07.41 mobiliseeriti Punaarmeesse. [ZEV III köide].

ROHI, Anton, Mihkel m, s. 1922, eluk. Viljandimaa, põllutööline. 03.07.41 mobiliseeriti Punaarmeesse, Eesti korpus, 7. laskurdiviis, 300. laskurpolk, võttis osa Velikije Luki lahingutest. [ZEV III köide; A.K. kaust 12].

ROHI, Arnold, Kaarel m, s. 08.04.08, eluk. Saaremaa. 03.08.41 mobiliseeriti Punaarmeesse. [ZEV III köide].

ROHI, August, Johan in ka Juhan m, s. 27.02.10, eluk. Saaremaa Pärsamaa v. Raitla k., põllutööline. 01.08.41 mobiliseeriti Punaarmeesse, Tšeljabinski obl. Tšebarkul, 249. laskurdiviis, 925. laskurpolk, surn. formeerimisel 18.04.42 kõhutõppe. [U.Usai IR; ZEV III köide; ERA,1608-2-409,lk160,187].

ROHI, Johannes, Konstantin m, s. 06.08.13, eluk. Saaremaa, põllutööline. 01.08.41 mobiliseeriti Punaarmeesse. [ZEV III köide].

ROHI, Julius, Johannes m, s. 06.02.05, eluk. Harjumaa, kalur. 21.08.41 mobiliseeriti Punaarmeesse, Eesti korpus. [ZEV III köide; A.K. kaust 8].

ROHI, Nikolai, Aleksander m, s. 13.03.16, eluk. Läänemaa Asuküla v. (van.), ka Tallinn, 6 kl., ehitustööline Noarootsis. 22.07.41 mobiliseeriti Punaarmeesse, Arhangelski obl., 159. tööpataljon, Eesti korpus, 27. laskurpolk, võttis osa Velikije Luki, Eesti ja Kuramaa lahingutest. [ERAF kart. 23; A.K. kaust 4-11; ERAF kart. 6-3].

ROHI, Richard, Aleksander m, s. 07.11.11, eluk. Virumaa Kiviõli, kaevur Kiviõlis. 27.07.41 mobiliseeriti Punaarmeesse, Eesti korpus, 925. laskurpolk. [ZEV III köide; A.K. kaust 14]. Täpsustamine: sünd. ka 1912.

ROHI, Robert, Rosalie m, s. 16.05.08, eluk. Harjumaa, vabrikutööline. 21.07.41 mobiliseeriti Punaarmeesse. [ZEV III köide].

ROHI, Villu, Mihkel m, s. 1920, eluk. Viljandi. 1941 Punaarmee, arr. 17.05.45, trib. 13.07.45, §58-1b, 10+5, Karaganda obl. Karlag, Rumeenia, vab. 10.12.54, Punaarmeest saadeti Saksa tagalasse. [R1 22500].

ROHIKS, Otto, Hendrik m, s. 07.02.17 Järvamaa Järva-Jaani Valasti k., eluk. Tallinn, põllutööline. 27.07.41 mobiliseeriti Punaarmeesse, Paide Sõjakomissariaat, Eesti korpus, 921. laskurpolk, 18.03.45 langes Läti Kuramaa, maetud Dzirnieki. [A.K. kaust 1-56; ZEV III köide; KRA,9-4-2].

ROHILA m, eluk. Viljandi. 1941 mobiliseeriti Punaarmeesse, 22.05.43 langes üleminekul sakslaste poolele. [ERA,1608-2-409].

ROHILA, Albert, Jaan m, s. 18.04.21 Viljandimaa Vastemõisa v., eluk. Vastemõisa as., 6 kl., põllutööline isa kodus. 03.07.41 mobiliseeriti Punaarmeesse, Viljandi Sõjakomissariaat, Tšeljabinsk, 1046. töökolonn, Eesti korpus, 22.03.45 langes Läti Kuramaa, maetud Tuški. [A.K. kaust 1-56; ERAF kart. 23].

ROHILA, Oskar, Johannes m, s. 11.11.21 Virumaa Haljala v., eluk. Haljala v., Rakvere, 9 kl., mööbelsepp, töökoda "Puidu Produkt". 05.07.41 mobiliseeriti Punaarmeesse, Sverdlovski obl. Kamensk-Uralski, 861. töökolonn, Eesti korpus. [ERAF kart. 23].

ROHILAHT, Kaljula, Ants m, s. 27.06.21, eluk. Viljandimaa, põllutööline. 03.07.41 mobiliseeriti Punaarmeesse. [ZEV III köide].

ROHIOJA, Arnold, Jaan m, s. 26.02.17, eluk. Järvamaa, põllutööline. 23.07.41 mobiliseeriti Punaarmeesse, Eesti korpus, 925. laskurpolk, sai raskelt haavata. [ZEV III köide; A.K. kaust 14; ERAF kart. 6-3].

ROHLIN, Jakob m, eluk. Tallinn. 1941 mobiliseeriti Punaarmeesse, Eesti korpus, sanitarpataljon, surn. [A.K. kaust 8].

ROHOKOTS, Ferdinand, Jaan m, eluk. Läänemaa. 1941 Punaarmee, Eesti korpus, 300. laskurpolk, 05.10.44 langes sõjas. [KRA,9-4-2].

ROHT, Emanuel, Juhan m, s. 15.10.1900 Võrumaa, eluk. Viljandi, algh., kingsepp, Viljandi Riigipanga osakonna valvemilitsionäär. 1941 Tšeljabinski obl., kolhoosis põllutööline, Eesti korpus, noorempolitruk. [ERAF kart. 23].

ROHT, Ilmar, Taavet m, s. 1909, eluk. Võrumaa. 1941 mobiliseeriti Punaarmeesse. [A.K. kaust 6-63].

ROHT, Jaan, Jaan m, s. 05.10.09, eluk. Tallinn, vanemmaamõõtja. 17.08.41 mobiliseeriti Punaarmeesse. [ZEV III köide].

ROHT, Julius, Gustav m, s. 24.11.1899 Tartumaa, eluk. Tallinn, Pärnu mnt. 32-15, kõrgh., jurist, Tallinna I Notariaalkontor, EV reservohvitser. 08.08.41 mobiliseeriti Punaarmeesse, Sverdlovski obl. Ivdel, raudteejaamas laadija, Eesti korpus. [ERAF kart. 23; ZEV III köide; A.K. kaust 6-17].

ROHT, Karl-Voldemar, Peeter m, s. 08.08.10 Võrumaa Laheda v., eluk. Tallinn, keskh., raudteelane, vanemkonduktor, Tallinna Raudteetalitus. 05.08.41 mobiliseeriti Punaarmeesse, Sverdlovski obl. Irbit, autokolonnis autojuht, Eesti korpus, nooremleitnant, 371. rembaas. [ERAF kart. 23; ZEV III köide; ERAF kart. 6-3].

ROHTAAS, Karl-Eduard m, s. 03.08.26, eluk. Virumaa. 09.1944 mobiliseeriti, Eestis, Eesti korpus. [A.K. tööpat. kart.].

ROHTJÄRV, Alfred, August m, s. 05.05.17 Virumaa Avanduse v., eluk. Järvamaa Esna v. Ammuta k., 6 kl., motorist, Järva-Jaanis juhuslikel töödel. 22.07.41 mobiliseeriti Punaarmeesse, Arhangelski obl., 112. töökolonn, Eesti korpus, 921. laskurpolk, 21.12.42 teadmata kadunud Alekseikovo k. all, oli saksa sõjavangis Polotskis ja teistes laagrites. [ERAF kart. 23; ERA,R-1606-1-187,lk177; KRA,9-4-2; V.Luki in memoriam].

ROHTJÄRV, Jaan, Jaan m, s. 28.04.21, eluk. Pärnu, lihttööline. 02.07.41 mobiliseeriti Punaarmeesse, Eesti korpus, 925. laskurpolk, 11.10.44 langes sõjas. [ZEV III köide; KRA,9-4-2].

ROHTLA m, eluk. Tartumaa Avinurme v., kutsealune. 1941 mobiliseeriti Punaarmeesse, Tšeljabinski obl. UAZ, surn. 12.41 nõrkusesse. [ERA,1608-2-409,lk187].

ROHTLA, Aare, Tõnu m, s. 15.01.12, eluk. Harjumaa, sulfaadivabrikutööline. 22.07.41 mobiliseeriti Punaarmeesse. [ZEV III köide].

ROHTLA, Aksel, Villem m, s. 1918 Läänemaa Asuküla v. Võnnu k., eluk. sama. 1941 Punaarmee, arr. 21.12.45, trib. 19.04.46, §58-1b, 58-11, 10+5, Omakaitse. [R1 12999-E].

ROHTLA, Albert, Juhan m, s. 10.06.08 Virumaa, eluk. Tallinn, Pärnu mnt. 193-2, 6 kl., puusepp, meister-õpetaja koolis puutööalal. 27.07.41 mobiliseeriti Punaarmeesse, Sverdlovski obl. Krasnouralsk, 789., 790. tööpataljon, Eesti korpus, 779. suurtükiväepolk. [ERAF kart. 23; A.K. kaust 11].

ROHTLA, Aleksander, Karl m, s. 1913, eluk. Valgamaa. 1941 mobiliseeriti Punaarmeesse. [A.K. kaust 6-74].

ROHTLA, Alfred, Anton m, s. 16.03.20 Järvamaa Käru v., eluk. Käru v. Jõe k., 6 kl., põllutööline. 02.07.41 mobiliseeriti Punaarmeesse, Tšeljabinsk, 1044. töökolonn, Eesti korpus. [ERAF kart. 23].

ROHTLA, Alfred, August m, s. 15.10.21, eluk. Tartumaa, põllutööline. 03.07.41 mobiliseeriti Punaarmeesse. [ZEV III köide].

ROHTLA, Alfred, Juhan m, s. 1908, eluk. Tallinn, puusepp. 27.07.41 mobiliseeriti Punaarmeesse. [ZEV III köide].

ROHTLA, Arkadi, Aleksander m, s. 22.02.18 Saaremaa Leisi v. Nurme k. Aru t., eluk. sama, põllutööline, merekooli õpilane, ajateenija, tegevväelane. 06.41 saadeti sunniviisil Venemaale, oli saksa sõjavangis Königsbergis, vab. Valgas 09.11.41, arr. 27.04.45 Tallinn, Viljandi mnt. 3-4, trib. 06.09.45, §17-58-1a, 15a, Krasnojarski krai Norillag, 06.09.45-1955, asum. Karaganda obl., vab. asum. 07.07.56, Omakaitse, Saksa sõjaväge, surn. 30.08.68 Tallinnas., [ZEV IV köide; ERA,R-1606-1-187,lk47; R2; kl].

ROHTLA, Arnold, Johan m, s. 01.12.21, eluk. Otepää, põllutööline. 03.07.41 mobiliseeriti Punaarmeesse. [ZEV III köide].

ROHTLA, Arnold, Johan m, s. 17.01.19, eluk. Viljandimaa, põllutööline, ajateenija, tegevväelane. 06.41 saadeti sunniviisil Venemaale, oli saksa sõjavangis Königsbergis, vab. Valgas 09.11.41. [ZEV IV köide; ERA,R-1606-1-187,lk47].

ROHTLA, Arnold, Karl m, s. 26.07.13 Peterburi kub, eluk. Tallinn, algh., talunik, biskviidivabrik "Kvaliteet", Tallinn. 27.07.41 mobiliseeriti Punaarmeesse, Molotovi obl. Zakamsk, 798. ehituspataljon, Eesti korpus. [ERAF kart. 23].

ROHTLA, Arnold, Lilli m, s. 10.03.19 Viljandimaa Uusna v., eluk. Tänassilma v. Valma k., 6 kl., põllutööline, ajateenija, tegevväelane. 1941 saadeti sunniviisil Venemaale, tegevarmees, haavatuna Sverdlovski obl. Irbitis, Eesti korpus. [ERAF kart. 23; ZEV IV köide].

ROHTLA, Arnold, Ruudi m, s. 22.01.12, eluk. Tallinn, plekksepp. 28.07.41 mobiliseeriti Punaarmeesse. [ZEV III köide].

ROHTLA, Arvet, Gustav m, s. 04.09.20, eluk. Virumaa, põllutööline, ajateenija, tegevväelane. 1941 saadeti sunniviisil Venemaale. [ZEV IV köide].

ROHTLA, August, Hans m, s. 02.05.19, eluk. Harjumaa, põllutööline, ajateenija, tegevväelane. 1941 saadeti sunniviisil Venemaale. [ZEV IV köide].

ROHTLA, Edgar, Eduard m, s. 05.01.10 Järvamaa Albu v., eluk. Tallinn, 5 kl., talupidaja, lukksepp, Tekstiilitööstus Tallinnas. 27.07.41 mobiliseeriti Punaarmeesse, Izmurskaja (?), ehituspataljon, Eesti korpus, 249. laskurdiviis, 917. laskurpolk, surn. formeerimisel 03.42. [U.Usai IR; ERAF kart. 23].

ROHTLA, Edmund, Johannes m, s. 06.10.19, eluk. Virumaa Kunda, Lähte koolimaja, kelner, ajateenija, tegevväelane. 06.41 saadeti sunniviisil Venemaale, oli saksa sõjavangis Königsbergis, vab. Valgas 09.11.41. [ZEV IV köide; ERA,R-1606-1-187,lk47]. Täpsustamine: sünd. ka 1920.

ROHTLA, Eduard, Jaan m, s. 21.06.16 Järvamaa Väinjärve v., eluk. Tallinn, Kalevi 42-1, 6 kl., paberitööline, Tallinna Paberivabrik. 27.07.41 mobiliseeriti Punaarmeesse, Molotovi obl. Zakamsk, 792. tööpataljon, Eesti korpus. [ERAF kart. 23].

ROHTLA, Eerik-Aleksander, Anna-Marie en ka Eeri-Aleksander m, s. 17.12.13 Järvamaa Esna v., eluk. Paide, Tallinn, 6 kl., kingsepp, tehas "Kunstsarve", Tallinn. 27.07.41 mobiliseeriti Punaarmeesse, Sverdlovski obl. Krasnouralsk, 789. ehituspataljon, Eesti korpus. [ERAF kart. 23; ZEV III köide].

ROHTLA, Elmar, Gustav m, s. 05.05.19, eluk. Võrumaa, meiereiõpilane, ajateenija, tegevväelane. 28.06.41 saadeti sunniviisil Venemaale. [ZEV IV köide].

ROHTLA, Erbert, Mart m, s. 1913 Järvamaa Paide v. Koigi k., eluk. Koeru. 1941 Punaarmee, Eesti korpus, 7. laskurdiviis, 23. laskurpolk, luuraja. [ERAF kart. 6-3].

ROHTLA, Ervin, Jaan m, s. 22.03.22 Pärnumaa Vändra v., eluk. sama, 6 kl., müüja, meieriabiline. 02.07.41 mobiliseeriti Punaarmeesse, Saraatovi obl. PugatšovEesti korpus. [ERAF kart. 23].

ROHTLA, Evald, Juhan m, s. 25.04.19, eluk. Virumaa, ajateenija, tegevväelane. 1941 saadeti sunniviisil Venemaale. [ZEV IV köide].

ROHTLA, Evald-August, Johannes m, s. 24.01.18, eluk. Harjumaa, põllutööline. 21.07.41 mobiliseeriti Punaarmeesse. [ZEV III köide].

ROHTLA, Hans, Hans m, s. 20.04.20, eluk. Viljandimaa, põllutööline. 03.07.41 mobiliseeriti Punaarmeesse. [ZEV III köide].

ROHTLA, Heino, August m, s. 18.03.21, eluk. Viljandimaa, kontrollassistentidekooli õpilane. 02.07.41 mobiliseeriti Punaarmeesse, Eesti korpus, 373. laskurpolk, vanemseersant. [ZEV III köide; ERAF kart. 6-3].

ROHTLA, Heinrich m, eluk. Harjumaa Keila v. 1941 mobiliseeriti Punaarmeesse, surn. 12.41 Serokovos(?), Sarapul(?) Udmurdi ANSV. [ERA,1608-2-409,lk187].

ROHTLA, Heinrich, Aleksander m, s. 07.12.21 Viljandimaa Adavere v., eluk. Tallinn, 7 kl., suusatisler, vabrik "Dünamo". 02.07.41 Punaarmees, Saraatovi obl Pugatšov, Kuibõševi obl. Smõšljajevka, 418. töökolonn, Eesti korpus, 30.12.42 langes Taraštšanka k. all. [ERAF kart. 23; V.Luki in memoriam].

ROHTLA, Heinrich, Juljus m, s. 07.11.12, eluk. Järvamaa, põllutööline. 23.07.41 mobiliseeriti Punaarmeesse. [ZEV III köide].

ROHTLA, Herbert, Anton m, s. 06.10.21 Järvamaa Käru v., eluk. sama, 6 kl., traktorist, Järvamaa MTJ. 02.07.41 mobiliseeriti Punaarmeesse, Tšeljabinsk, 1044. tööpataljon, Eesti korpus (1941-1945). [A.K. kaust 2-3; ERAF kart. 23].

ROHTLA, Herman, Aleksander m, s. 24.11.16 Saaremaa Leisi v., eluk. Leisi v. Nurme k., 6 kl., lukksepp, põllutööline. 03.08.41 mobiliseeriti Punaarmeesse, Tšeljabinski obl. Tšebarkul, 794. tööpataljon, Eesti korpus, 21.12.42 teadmata kadunud Alekseikovo k. all, arr. 25.08.50, erin. 14.04.51,§58-1b, 58-8, 58-11, 10a, Magadani obl. Beregovoilag, vab. 28.05.56, deserteeris Punaarmeest, metsavend [R511; R3; V.Luki in memoriam].

ROHTLA, Hilda, Jaan n, s. 06.10.18 Viljandimaa Pärsti v., Viljandi, kodumajanduskool, kantseleiametnik, Viljandi Linavabrik, Viljandi hävituspataljon. 1941 Taškent, terviseparandusel, Eesti korpus. [ERAF kart. 23].

ROHTLA, Jaan, Jaan m, s. 25.01.15 Viljandimaa Viljandi v., eluk. Saaremaa Kaarma v. Kiriku k., Kuressaare, V.Kingissepa, 4 kl., põllutööline, tisler, Karu järve baas. 01.08.41 mobiliseeriti Punaarmeesse, Tšeljabinski obl. Tšebarkul, 794. tööpataljon, Eesti korpus, 925. laskurpolk, 26.12.42 teadmata kadunud. [ERAF kart. 23; KRA,9-4-2; .V.Luki in memoriam].

ROHTLA, Jaan, Jaan m, s. 26.02.12 Viljandimaa Vastemõisa v., eluk. Järvamaa, 6 kl., raudteelane, militsionäär, Järvamaa NKVD. 1941 Tšeljabinski obl., Verhnenski sovh., puusepp, Eesti korpus. [ERAF kart. 23].

ROHTLA, Jaan, Karl m, s. 24.01.21 Tartumaa Tähtvere v., eluk. Tähtvere v. Kardla k., 6 kl., lukksepp, Tartu. 03.07.41 mobiliseeriti Punaarmeesse, Sverdlovski obl., 862., 671. töökolonn, Eesti korpus. [ERAF kart. 23].

ROHTLA, Johannes, Aleksander m, s. 19.07.21 Pärnumaa Laiksaare v., eluk. sama, 6 kl., talupoeg, teetööline. 03.07.41 mobiliseeriti Punaarmeesse, Saraatovi obl., ehituspataljon, Eesti korpus, 27. laskurpolk, 16.01.43 teadmata kadunud Velikije Luki all. [ERAF kart. 23; KRA,9-4-2; V.Luki in memoriam]. Täpsustamine: sünd. ka 13.04.1921.

ROHTLA, Johannes, Gustav m, s. 1912, eluk. Võrumaa Linnamäe v.,1941 mobiliseeriti Punaarmeesse, arr. 01.02.49 Harjumaa Anija v., trib. 14.02.50, 58-1b, 58-11, 25a., Karaganda obl. Lugovoilag, vab. 03.03.56. [A.K. kaust 6-70; R1].

ROHTLA, Johannes, Villem m, s. 19.04.21, eluk. Tartumaa, puutööline. 03.07.41 mobiliseeriti Punaarmeesse. [ZEV III köide].

ROHTLA, Juhan, Emil en ka Johann m, s. 16.02.06, eluk. Tallinn, Koidu 75, nooremleitnant, tegevväelane. 26.06.41 saadeti sunniviisil Venemaale, oli saksa sõjavangis Königsbergis, jäi Saksamaale. [ZEV IV köide; ERA,R-1606-1-187,lk47]. Täpsustamine: sünd. ka 1909.

ROHTLA, Julius, Siegfried m, s. 02.12.03, eluk. Võru, Petseri 14a, orkestrant, üleajateenija, tegevväelane, veebel. 28.06.41 saadeti sunniviisil Venemaale, oli saksa sõjavangis Königsbergis, jäi Saksamaale. [ZEV IV köide; ERA,R-1606-1-187,lk47].

ROHTLA, Jüri, Tõnis m, s. 23.06.21 Viljandimaa Kõo v., eluk. sama, 6 kl., põllutööline. 03.07.41 mobiliseeriti Punaarmeesse, Sverdlovski obl., põllutööline, Eesti korpus. [ERAF kart. 23].

ROHTLA, Karl, August m, eluk. Virumaa Undla v. Hulja. 02.07.41 mobiliseeriti Punaarmeesse, 1943 langes Velikije Luki all. [Hulja 117,331].

ROHTLA, Karl, Eduard m, s. 05.02.19 Järvamaa Kareda v., eluk. sama, 6 kl., talupoeg. 01.07.41 mobiliseeriti Punaarmeesse, Gorki obl., tööline, Eesti korpus. [ERAF kart. 23]. Täpsustamine: sünd. ka 05.02.1911.

ROHTLA, Karl, Kaarel m, s. 12.10.16 Virumaa Undla v., eluk. sama, 6 kl., põllutööline. 26.07.41 mobiliseeriti Punaarmeesse, Arhangelski obl. Vinogradovski raj., teedeehitusel, Eesti korpus. [ERAF kart. 23].

ROHTLA, Karla, Nikolai m, s. 07.03.07, eluk. Virumaa, talupidaja. 30.07.41 mobiliseeriti Punaarmeesse. [ZEV III köide].

ROHTLA, Lembit, August m, s. 26.09.21, eluk. Läänemaa, põllutööline. 03.07.41 mobiliseeriti Punaarmeesse. [ZEV III köide].

ROHTLA, Olev, Oskar m, s. 09.05.20, eluk. Tallinn, lukksepp, treial, repr. kuup. 02.07.41. [ZEV III köide].

ROHTLA, Oskar m. 07.41 mobiliseeriti Punaarmeesse, 25.08.41 pääses hukkuvalt laevalt "Eestirand". [Linna Teataja 27.09.41].

ROHTLA, Oskar, Hans m, s. 25.03.19, eluk. Põltsamaa, ajateenija, tegevväelane. 1941 saadeti sunniviisil Venemaale. [ZEV IV köide].

ROHTLA, Oskar, Jaan m, s. 07.07.19, eluk. Viljandimaa, põllutööline, autojuht, ajateenija, tegevväelane. 22.06.41 saadeti sunniviisil Venemaale, oli saksa sõjavangis Königsbergis, vab. Valgas 09.11.41. [ZEV IV köide; ERA,R-1606-1-187,lk47]. Täpsustamine: sünd. ka 07.06.19.

ROHTLA, **Osvald, Johannes** m, s. 09.05.20, eluk. Tallinn, Narva mnt. 24, veevärgitööstuse õpilane, ajateenija, tegevväelane, nooremseersant. 07.41 saadeti sunniviisil Venemaale, oli saksa sõjavangis Königsbergis, jäi Saksamaale. [ZEV IV köide; ERA,R-1606-1-187,lk47].

ROHTLA, **Richard, August** m, s. 12.10.16 Tartumaa Sadala v., eluk. Torma v. Näduvere k., 3 kl., põllutööline. 23.07.41 mobiliseeriti Punaarmeesse, Arhangelski obl. Pinega, ehituspataljon, Eesti korpus, 30.12.42 teadmata kadunud Velikije Luki all. [ERAF kart. 23; ZEV III köide; V.Luki in memoriam]. Täpsustamine: sünd. ka 12.10.1910.

ROHTLA, **Roland** m, s. 30.10.19, eluk. Võrumaa Haanja v., põllutööline, ajateenija. 06.41 saadeti sunniviisil Venemaale, oli saksa sõjavangis Königsbergis, vab. Valgas 09.11.41. [ERA,R-1606-1-187,lk47].

ROHTLA, **Vello, Eduard** m, s. 26.12.22, eluk. Järvamaa, põllutööline. 03.07.41 mobiliseeriti Punaarmeesse. [ZEV III köide].

ROHTLA, **Viktor, Paul** m, s. 04.05.09, eluk. Saaremaa Kuressaare, ärijuht. 01.08.41 mobiliseeriti Punaarmeesse. [ZEV III köide; ERA,R-1842-1-52,lk65].

ROHTLA, **Voldemar, Johannes** m, s. 07.07.22, eluk. Tallinn, orkestrant, ajateenija, tegevväelane. 10.41 saadeti sunniviisil Venemaale, kunstiansamblid. [Ojakäär2; ZEV IV köide].

ROHTLAAN, **Aldor, Peeter** m, s. 10.11.11, eluk. Tallinn, tekstiilitööline. 27.07.41 mobiliseeriti Punaarmeesse, Eesti korpus. [ZEV III köide; A.K. kaust 13].

ROHTLAAN, **Kalju, Gustav** m, s. 05.22 Tartu, eluk. Tallinn, 6 kl., motorist, Tallinna Ehitustrust. 07.41 mobiliseeriti Punaarmeesse, Tartu Sõjakomissariaat, Sverdlovski obl. Kirovgrad, 860. töökolonn, Eesti korpus, vanemseersant, 18.03.45 langes Läti Kuramaa, maetud Dzirnieki. [A.K. kaust 1-56,8-25; ERAF kart. 23].

ROHTMAA, **Endel, Ludvig** m, s. 03.02.19, eluk. Harjumaa, põllutööline, ajateenija, tegevväelane. 30.06.41 saadeti sunniviisil Venemaale. [ZEV IV köide].

ROHTMAA, **Ervin, August** m, s. 17.02.19, eluk. Võrumaa Vastseliina v., põllutööline, ajateenija, tegevväelane. 28.06.41 saadeti sunniviisil Venemaale, oli saksa sõjavangis Königsbergis, vab. Valgas 09.11.41. [ZEV IV köide; ERA,R-1606-1-187,lk47].

ROHTMAA, **Juhan, Jüri** m, s. 15.03.07 Järvamaa Koigi v., eluk. Tallinn, Kivimurru 30-2, keskh., lihunik, Toidu- ja Maitseainete ametiühing. 27.07.41 mobiliseeriti Punaarmeesse, Molotovi obl. Zakamsk, tööpataljon, Eesti korpus. [ERAF kart. 23].

ROHTMAA, **Karl, August** m, s. 01.09.12 Virumaa Maidla v. Uniküla, eluk. Tallinn, 6 kl., ehitustööline. 27.07.41 mobiliseeriti Punaarmeesse, Arhangelski obl. Kotlase raj. sv. osa, arr. 15.09.41, trib. 29.10.41, §19-58-1b, 58-8, 58-11, surmaotsus, otsus täide viidud 19.12.41, tahtis deserteerida Punaarmeest. [ZEV III köide; R2 ar 26484].

ROHTMAA, **Rein, August** m, s. 17.01.19, eluk. Virumaa, ajateenija, tegevväelane. 1941 saadeti sunniviisil Venemaale. [ZEV IV köide].

ROHTMETS, **Ale, Aleksander** m, s. 14.03.04 Võrumaa Haanja v., eluk. Tallinn, 6 kl., kantseleiametnik, Tartumaa SaRK miilitsavolinik. 1941 Punaarmee, Tšeljabinski obl. Nižneuvelski raj., kolh. "Iljitš", Eesti korpus, 300. laskurpolk, nooremseersant, 12.10.44 langes sõjas. [ERAF kart. 23; KRA,9-4-2].

ROHTMETS, **August-Johannes, Aleksander** m, s. 20.10.1898 Virumaa Pada v., eluk. Väike-Maarja. EV kapten. Punaarmees 180. diviisi 627. kergesuurtükiväepolgu varustusülem kapteni auastmes, arr. 14.06.41 Petseris, süüdistuskokkuvõte 23.10.41 - 1918-20 võttis aktiivselt osa lahingutegevusest Punaarmee vastu, suhtus vaenulikult Punaarmee sissetulemisse ja nõukogude korra kehtestamisse Eestis, ei soovinud teenida Punaarmees ega olla NSVL kodanik (§58-13), erin. otsusega 15.05.43 mõisteti 8 aastaks paranduslike tööde laagrisse, surn. 12 päeva enne otsust, 03.05.43 Norillagis. [Ü.Uluots, Eesti ohvitseride saatus; R3].

ROHTMETS, **Ernst, Mihkel** m, s. 1912, eluk. Tallinn, Kopli 21-6, Võidu väljak 10, tööline. 07.12.44 mobiliseeriti Eesti Laskurkorpusesse. [KRA,1-3-2].

ROHTMETS, **Johannes, Jüri** m, s. 16.03.04 Tartumaa Pangodi v., eluk. sama. EV allohvitser. Punaarmees 182. diviisi 625. suurtükiväepolgu rühmakomandör nooremleitnandi auastmes, arr. 14.06.41 Petseris - süüdistuskokkuvõte 28.09.41, Eesti sõjaväe allohvitser, üleajateenija, veendunud kodanlik natsionalist, suhtus vaenulikult Punaarmee sissetulemisse ja nõukogude korra kehtestamisse Eestis, erin. otsusega 05.09.42 mõisteti 10 aastaks paranduslike tööde laagrisse, vab. laagrist 14.12.1950 ja 1951 tuli tagasi Eestisse, surn. 05.04.57, maetud Valgas Toogipalu kalmistule. [Ü.Uluots, Eesti ohvitseride saatus; R3].

ROHTMETS, **Robert, Paul** m, s. 23.12.21 Tartu, eluk. Narva, Kreenholmi 9-52, 9 kl., tekstiilitööline, Kreenhomi Manufaktuur. 03.07.41 mobiliseeriti Punaarmeesse, Tšeljabinski obl. UAZ, 821. tööpataljon, Eesti korpus. [ERAF kart. 23].

ROHTMETS, **Ülo, Aksel** m, s. 10.04.20 Tartumaa Kudina v., eluk. Tartu, Mäe 26-3, 4 kl., põllutööline, mehaanik laeval "Salme". 04.07.41 Tšeljabinski obl. Kamensk-Uralski, 671. ehituspataljon, Eesti korpus. [ERAF kart. 23].

ROHTMÄE, **August, Karl** m, s. 05.05.17 Viljandi, 6 kl, meier, Kaiu Piimaühing. 07.41 mobiliseeriti Punaarmeesse, Arhangelski obl., 857. tööpataljon, Eesti korpus. [ERAF kart. 23].

ROHTNA, **Johannes, Jaan** m, s. 15.05.21 Pärnumaa Are v., eluk. Are v. Pärlselja k., 6 kl., põllutööline isa talus. 04.07.41 mobiliseeriti Punaarmeesse, Kuibõšev, tööpataljon, Eesti korpus. [ERAF kart. 23].

ROHTOJA, **Aleksander, Juhan** m, s. 10.10.10 Harjumaa Juuru v., eluk. Tallinn, Liivalaia 24-9, 6 kl., tööline, Tallinna Veobaas. 27.07.41 mobiliseeriti Punaarmeesse, Arhangelsk, 110. tööpataljon, Eesti korpus. [ERAF kart. 23].

ROHTOJA, **Elmar, Jüri** in ka Juhan m, s. 10.03.14 Läänemaa, eluk. Läänemaa Märjamaa v. Tolli k., 4 kl., talupoeg. 22.07.41 mobiliseeriti Punaarmeesse, Vologda obl. Kuštšuba, sõjaväelaager, ehituspataljon, Eesti korpus, oli saksa sõjavangis Polotskis ja teistes laagrites. [ERAF kart. 23; ERA,R-1606-1-187,lk177].

ROHTOJA, **Jüri, Jüri** m, s. 19.02.16, eluk. Tallinn, rätsep. 27.07.41 mobiliseeriti Punaarmeesse, Arhangelski obl. Kotlas, Toima jm., tööpataljon, Eesti korpus, 249. laskurdiviis, korpusest saadeti 08.42 uuesti tööpataljoni,,Tšeljabinski obl. Zlatoust,. [ZEV III köide; A.K. tööpat. kart.].

ROHTOJA, **Volli, Johannes** m, s. 1910, eluk. Tallinn, Loode 14-8, kaubandusosakonna juhataja. 20.12.44 mobiliseeriti Eesti Laskurkorpusesse, Harjumaa ITK. [KRA,1-3-2].

ROHTSAAR, **Hermann, Jelisaveta** ka Rohtsar m, s. 22.09.16, eluk. Saaremaa Kuressaare, Suur-Sadama 24, kordnik. 01.08.41 mobiliseeriti Punaarmeesse, Eesti korpus, 779. suurtükiväepolk. [ZEV III köide; A.K. kaust 11].

ROHTSALU, Aleks, Peeter m. 1941. a. mobiliseeriti Punaarmeesse, maetud Sverdlovski obl. Kamõšlovi kalmistu. [U.Usai 2R].

ROHTSALU, Oskar, August m, s. 1918, eluk. Tallinn, Sakala 41-13. 06.02.45 mobiliseeriti Punaarmeesse, ehituspataljon. [KRA,1-3-1].

ROHTVEE, Aarne, Villem m, s. 21.11.18 Läänemaa Kärdla, eluk. sama, ajateenija, Läänemaa hävituspataljon. 22.07.41 mobiliseeriti Punaarmeesse, 04.12.41 hukati Pärnus. [ZEV III köide; O.Mägi].

ROHTVEE, Hannes, Villem m, s. 19.04.20 Läänemaa Kärdla, eluk. Kärdla, Kalda 8, 6 kl., tööline süvendajal, Hiiumaa Täitevkomitee autojuht, Läänemaa hävituspataljon. 03.07.41 mobiliseeriti Punaarmeesse, Tšeljabinski obl. UAZ, 861. tööpataljon, Eesti korpus, 354. laskurpolk. [ERAF kart. 23; O.Mägi].

ROHU, Johannes, Pauline m, s. 10.06.06, eluk. Tallinn, lihttööline. 23.08.41 mobiliseeriti Punaarmeesse. [ZEV III köide].

ROHU, Richard, Aleksander m, s. 07.11.12 Virumaa Iisaku v., eluk. Kiviõli Uuemõisa, 6 kl., kaevur, tehas "Kiviõli". 1941 Punaarmees, 249. diviis, 925. laskurpolk, Eesti korpus. [ERAF kart. 23].

ROHU, Vladimir, Viiu m, s. 27.02.04, eluk. Tallinn, üleajateenija, tegevväelane. 01.07.41 saadeti sunniviisil Venemaale. [ZEV IV köide].

ROHUKOTS, Aleksander, Ado ka Rohukats m, s. 1911, eluk. Läänemaa Karuse v. Kokuta k. 1941 mobiliseeriti Punaarmeesse, Haapsalu Sõjakomissariaat, Eesti korpus, 26.03.45 langes Läti Kuramaa, maetud Tuški. [A.K. kaust 1-56,8-27].

ROHUKOTS, Ferdinand, Jaan m, s. 20.05.20 Läänemaa Karuse v., eluk. sama, 6 kl., lukksepp, ajateenija Eesti sõjaväes, tegevväelane. 06.41 saadeti sunniviisil Venemaale, Sverdlovski obl., töökolonn, Eesti korpus. [ERAF kart. 23; ZEV IV köide].

ROHULA m, eluk. Järvamaa. 1941 mobiliseeriti Punaarmeesse, Tšeljabinski obl. Tšebarkul, 07.42 saadeti poliitilistel põhjustel väeosast ära. [ERA,1608-2-409].

ROHULA, Jüri, Hans m, s. 09.08.15, eluk. Läänemaa, talupidaja. 22.07.41 mobiliseeriti Punaarmeesse. [ZEV III köide].

ROHULA, Manfred, Juhan m, s. 20.04.20 Võrumaa Orava v., eluk. Orava v. Linnamäe k., 6 kl., talupoeg, Mahu tellisetehas, tööline. 1941 Tatari ANSV, Kaasani laager, Eesti korpus. [ERAF kart. 23].

ROHULAID, August, Priidu m, s. 21.05.09 Saaremaa Kihelkonna v., eluk. sama, algh., ehitustööline, kalur. 03.08.41 mobiliseeriti Punaarmeesse, Tšeljabinski obl. UAZ, 820. töökolonn, Eesti korpus, 300. laskurpolk. [ERAF kart. 23; ERAF kart. 6-3].

ROHULT, Aksel, August m, s. 22.03.23 Narva, eluk. sama, 8 kl., trükitööline, Narva hävituspataljon. 1941 Sverdlovski obl. Irbiti raj, kolhoosis, Eesti korpus. [ERAF kart. 23].

ROHULT, Rudolf, August m, eluk. Narva. 1941 Punaarmee, Eesti korpus, 925. laskurpolk, 13.10.44 langes sõjas. [KRA,9-4-2].

ROHULT, Valentin, August m, s. 18.03.16 Narva, eluk. sama, 8 kl., kangur, Noortemaja juhataja. 1941 Leningrad, ravil hospidalis, Eesti korpus. [ERAF kart. 23].

ROHULT, Valeri, August m, s. 1904. 1941 mobiliseeriti Punaarmeesse, 7. laskurdiviis. [ERA,R-1-2-40,lk16].

ROHUMAA, Johannes, Gustav m, s. 10.09.07 Läänemaa Suuremõisa v., eluk. Tallinn, algh., ehitustööline, Lasnamäe paemurd. 27.07.41 mobiliseeriti Punaarmeesse, Molotov, 792. ehituspataljon, Eesti korpus, 300. laskurpolk, 06.10.44 langes sõjas. [ERAF kart. 23; ZEV III köide; KRA,9-4-2].

ROHUMETS, Juhan m. 07.41 mobiliseeriti Punaarmeesse, 25.08.41 pääses hukkuvalt laevalt "Eestirand". [Linna Teataja 20.09.41].

ROHUMÄE, Paul, Gustav m, s. 04.05.13, eluk. Järvamaa, teedeehitustööline. 22.07.41 mobiliseeriti Punaarmeesse, Eesti korpus, 917. laskurpolk, 22.08.42 surn. haigusesse. [ZEV III köide; KRA,9-4-2].

ROHUMÄE, Tõnis, Jüri m, s. 30.04.20, eluk. Viljandimaa, põllutööline. 03.07.41 mobiliseeriti Punaarmeesse. [ZEV III köide].

ROHUMÄGI, Anton, Kristjan m, s. 29.04.21, eluk. Pärnu, rätsepatööline. 03.07.41 mobiliseeriti Punaarmeesse. [ZEV III köide].

ROHUMÄGI, Kalju, Julius en. ka Kalle m, s. 03.04.21 Tallinn, eluk. Tallinn, Vana-Kalamaja 40-2, keskh., lukksepp. 02.07.41 mobiliseeriti Punaarmeesse, Tatari ANSV Kaasan, Eesti korpus, 354. laskurpolk, 27.12.42 langes Velikije Luki all. [ERAF kart. 23; KRA,9-4-2; V.Luki in memoriam].

ROHUOJA, Arnold, Jaan m, s. 02.18 Järvamaa Vajangu v., eluk. sama, 4 kl., talupoeg, transporttööline raudteel. 07.41 mobiliseeriti Punaarmeesse, Arhangelski obl. Kotlase raj., 113. ehituspataljon, Eesti korpus. [ERAF kart. 23].

ROHUPÕLD, Endel, Juhan m, s. 03.08.20 Harjumaa Nehatu v., eluk. Tallinn, tööstuskool, tisler, tehas "Massoprodukt". 02.07.41 mobiliseeriti Punaarmeesse, Tšeljabinsk, tööline, Eesti korpus, 921. laskurpolk, seersant, 20.10.44 langes sõjas. [ERAF kart. 23; KRA,9-4-2].

ROHURAND, Vassili, Ivan in ka Jaan m, s. 25.06.10, eluk. Läänemaa, talupidaja. 22.07.41 mobiliseeriti Punaarmeesse. [ZEV III köide].

ROHUSAAR, Hermann, Adolf m, s. 04.08.19, eluk. Tallinn-Tondi, Pardi 4, raamatupidaja, aspirant, tegevväelane, nooremseersant. 25.06.41 saadeti sunniviisil Venemaale, oli saksa sõjavangis Königsbergis, saabus kodumaale Saksamaalt. [ZEV IV köide; ERA,R-1606-1-187,lk47; ERA,4416-1-136].

ROHUSALU, Jaan, Jaan m, s. 18.09.13 Mustla, eluk. Harjumaa Harku, algh., ehitustööline, Harku parandustöö laager, vangivalvur. 1941 Vologda obl. Sokol, parandustööde laager, Eesti korpus. [ERAF kart. 23].

ROHUSALU, Leonid, Vassili m, s. 23.05.13 Narva, eluk. sama, algh., tekstiilitööline, Kreenholmi tekstiilivabrik. 26.07.41 mobiliseeriti Punaarmeesse, Sverdlovski obl., tööpataljon, Eesti korpus. [ERAF kart. 23].

ROHUSALU, Rudolf, Märt m, s. 27.06.22 Valga, eluk. Harjumaa Paldiski, algh., maaler, Paldiski sõjaväebaas. 07.41 mobiliseeriti Punaarmeesse, 27. tagavaralaskurpolk, väljaõppel 14.07.41-21.10.41, kuni 11.01.42 Tšeljabinsk, tööpataljon, Eesti korpus, 300. laskurpolk, 23.12.42 langes Mišnevo-Bovo k. all. [U.Usai 2R; ERAF kart. 23; V.Luki in memoriam; KRA,9-4-2].

ROHUSTE, Ants, Kustas en ka Hans, in ka Gustav m, s. 26.05.22 Tallinn, eluk. Tallinn, Kadaka tee 20-2, 7 kl., tööline, tubakavabrik "Leek". 02.07.41 mobiliseeriti Punaarmeesse, Tšeljabinsk, 1044. töökolonn, Eesti korpus, 20.12.42 langes Velikije Luki all. [ERAF kart. 23; ZEV III köide; V.Luki in memoriam].

ROHUVÄLI, Johannes, Jaan m, s. 18.08.10, eluk. Harjumaa, saeveskitööline. 22.07.41 mobiliseeriti Punaarmeesse. [ZEV III köide].

ROHVELD, August, August m, s. 1921, eluk. Tallinn, Katusepapi 7-15. 1941 mobiliseeriti Punaarmeesse, Eesti korpus, 354. laskurpolk, 24.12.42 langes Velikije Luki all. [V.Luki in memoriam; KRA,9-4-2].

ROI, Vassili, Ivan m, s. 22.11.09 Saaremaa Muhu v., eluk. Tallinn, Räni 11-1, algh., puusepp, Ehitustrust nr.16. 27.07.41 mobiliseeriti Punaarmeesse, Arhangelski obl. Kotlas, 111. tööpataljon, Eesti korpus. [ERAF kart. 23].

ROIAL, Tõnis, Tõnis m. 1941 Punaarmee, Eesti korpus, 27. laskurpolk, 20.11.44 surma teade ENSV Sõjakomissariaati. [KRA,9-4-3].

ROID, Johannes, Johan m, s. 10.06 Viljandimaa, eluk. Viljandi, Leola 22, algh., kingsepp, miilitsajaoskond, kriminaalosakond. 1941 Jaroslavli obl., sõjaväelaager, Eesti korpus. [ERAF kart. 23].

ROID, Juhan, Hans m Venemaa eestlane, s. 14.03.24 Krasnojarski krai, eluk. Krasnojarsk, kesk-erih., remondimeister, vedurivaguni remonditehas. 1942 Eesti korpus. [ERAF kart. 23]. [RU].

ROIDLA ka Roid m, eluk. Nõmme, postiametnik. 1941 mobiliseeriti Punaarmeesse, Arhangelski obl. Privodino, surn. 24.12.41 nõrkusesse. [ERA,1608-2-409,lk160].

ROIGAS, Lembit, Juhan in ka Johan m, s. 26.03.20 Virumaa Narva, eluk. Tallinn, gümnaasiumiõpilane. 03.07.41 mobiliseeriti Punaarmeesse, 15.01.43 langes Velikije Luki all. [ZEV III köide; V.Luki in memoriam].

ROISER, Johannes, Juhan, in ka Johannes m, s. 19.01.03, eluk. Harjumaa Harku v., eluk. sama, talupidaja. 20.08.41 mobiliseeriti Eestis, augusti lõpul viidi mootorpurjeka "Õrnega" Hankosse, 02.12.41 paigutati aurikule "Jossif Stalin", miinitõkke otsa jooksnud laevalt päästsid kohalikud kalurid, arr. 22.08.45, trib. 12.03.46, §58-1a, 10a. [Eesti Sõna 10.12.41; ZEV III köide; R2].

ROISER, Valter, Otto m, s. 28.07.13, eluk. Tallinn, rongihaakija. 22.08.41 mobiliseeriti Punaarmeesse, 25.08.41 pääses hukkuvalt laevalt "Eestirand". [ZEV III köide].

ROIST, Vladimir m, s. 21.07.13. 06.41 saadeti sunniviisil Venemaale, oli saksa sõjavangis Königsbergis, vab. Valgas 09.11.41. [ERA,R-1606-1-187,lk47].

ROIU, Alvine, Peeter n, s. 09.09 Tartumaa, eluk. Tartu, Lootuse 29, 9 kl., mänguasjade tööline. 1941 Tatari ANSV, kolhoosis, Eesti korpus, 1. pataljon. [ERAF kart. 23].

ROIU, Eduard, August m, s. 1910 Võrumaa Valgjärve v., eluk. Tartu, 8 kl., pottsepp, Tartu vangla nr.3, korpuseülem. 1941 Tatari ANSV Tsibinski raj. (?), Vorošilovi nim. kolhoos, Eesti korpus. [ERAF kart. 23].

ROJU, Aleksander, Aleksei ka Roiu m, s. 22.07.07 Narva, eluk. Narva, Haigemaja 43-1, 8 kl., äriteenija, Segakaubastu nr.35. 26.07.41 mobiliseeriti Punaarmeesse, Sverdlovski obl. Rež, 787. tööpataljon, Eesti korpus. [ERAF kart. 23].

ROK, Vadim, Fjodor ka Rokk m Venemaa eestlane, s. 17.05.22 Peterburi kub, eluk. Leningradi obl. Krasnogvardeisk, 8 kl., pedagoog, vanempioneerijuht. Vologda obl., 482. ehituspataljon, Eesti korpus. [ERAF kart. 23]. [RU].

ROKK, Edmund, Jüri m, s. 23.07.1898, eluk. Tallinn, major, tegevväelane. 27.06.41 saadeti sunniviisil Venemaale. [ZEV IV köide].

ROLLER, Evald, Aleksander m, s. 13.02.08 Riia, eluk. Tallinn, Endla 77-5, algh., treial. 27.07.41 mobiliseeriti Punaarmeesse, Arhangelski obl. Semiretšna, metsatööline, Eesti korpus. [ERAF kart. 23].

ROMAN, Boris, Johannes m, s. 05.01.19 Tallinn, eluk. Tallinn, Soo 44-2, 7 kl., lukksepp, ajateenija, tegevväelane. 1941 saadeti sunniviisil Venemaale, Sverdlovski obl. Nižni Tagil, 393. tööpataljon, Eesti korpus. [ERAF kart. 23; ZEV IV köide].

ROMAN, Endel, Isak m, s. 22.01.18 Harjumaa Rapla v. Kuimetsa, eluk. Järvamaa Koeru a-k, 8 kl., põllutööline. 22.07.41 mobiliseeriti Punaarmeesse, Arhangelsk, 112. töökolonn, Eesti korpus, 921. laskurpolk, automaatur, võttis osa Eestimaa lahingutest, 05.10.44 sai haavata Saaremaal. [ERAF kart. 23; ERAF kart. 6-3].

ROMAN, Jouzas, Jono m, s. 23.12.11, eluk. Tallinn, põllutööline. 27.07.41 mobiliseeriti Punaarmeesse. [ZEV III köide].

ROMAN, Lembit, Johannes m, s. 20.03.18 Narva, eluk. Narva, Linda 22-2, tööstuskool, autojuht, lukksepp, Kreenholmi Manufaktuur. 26.07.41 mobiliseeriti Punaarmeesse, Sverdlovski obl. Rež, 787. ehituspataljon, Eesti korpus. [ERAF kart. 23].

ROMANDI, Johannes, Juhan m, s. 02.07.13 Harjumaa Hageri v., eluk. Hageri v. Kelba k., algh., põllutööline. 22.07.41 mobiliseeriti Punaarmeesse, Arhangelski obl., ehituskolonn, Eesti korpus. [ERAF kart. 23].

ROMANDI, Oskar, Jaan m, s. 23.12.13 Tallinn, eluk. Harjumaa Kohila, Raudtee 3-4, tööstuskool, tööline, Kohila Paberivabrik. 22.07.41 mobiliseeriti Punaarmeesse, Arhangelski obl. Nižnjaja Palenga, 856. ehituspataljon, Eesti korpus. [ERAF kart. 23].

ROMANDI, Robert, Jaan m, s. 12.07.18 Harjumaa Kohila v., eluk. Kohila Tuletõrje 3-2, algh., tööline, Kohila Paberivabrik. 22.07.41 mobiliseeriti Punaarmeesse, Arhangelski obl., 865. tööpataljon, Eesti korpus, 21.12.42 teadmata kadunud Alekseikovo k. all. [ERAF kart. 23; V.Luki in memoriam].

ROMANENKOV, Artamon, Vassili m, s. 1922, eluk. Tartumaa Meeksi v. Piirissaare, karjane, sulane. 03.07.41 mobiliseeriti Punaarmeesse, Eesti korpus, 1944 oli esimene parteiorganisaator Meeksi vallas. [ZEV III köide; V.Kolbakov Põlva].

ROMANENKOV, Jermolai, Dimitri m venelane, s. 08.08.05 Tartumaa Meeksi v., eluk. sama. 15.08.41 hukatud, § Julgeolekupolitsei; mobiliseeriti koos teiste kommunistidega Piirissaare kaitseks, 27.07.41 osales lahingus sakslaste vastu. [ERK II/1].

ROMANENKOV, Markijan, Jermil en ka Martin m venelane, s. 23.07.23 Tartumaa Meeksi v., eluk. Tartu, algh., tööline, reisilaeval kapteni abi. 1941 Tšuvaši ANSV, tööline kolhoosis, Eesti korpus. [ERAF kart. 23].

ROMANENKOV, Minei m, s. 06.12.19, eluk. Tartumaa Meeksi v., põllutööline, ajateenija. 06.41 saadeti sunniviisil Venemaale, oli saksa sõjavangis Königsbergis, vab. Valgas 09.11.41. [ERA, R-1606-1-187,lk47].

ROMANKIN, Nikolai, Vassili m, s. 1915, eluk. Tallinn, Bekkeri 32-38. Õpetaja. 1945 mobiliseeriti Eesti Laskurkorpusesse, EGMP varustusosakond. [KRA,1-3-2].

ROMANOV, Aleksei, Ivan m venelane, s. 17.03.13 Narva, eluk. sama, algh., kangur, Narva Siidivabrik. 26.07.41 mobiliseeriti Punaarmeesse, Sverdlovski obl. Rež, 778. tööpataljon, Eesti korpus, 27. laskurpolk, seersant, 17.09.44 langes sõjas. [ERAF kart. 23; ZEV III köide; KRA,9-4-2]. Täpsustamine: sünd. ka 03.03.1913.

ROMANOV, Ivan, Nikifor m Venemaa eestlane, eluk. Tatari ANSV. 1942 Eesti korpus, 10.01.43 langes Velikije Luki all. [V.Luki in memoriam]. [RU].

ROMANOV, Nikolai, Fedot m, s. 1914, eluk. Petserimaa, talupidaja, puusepp. 26.07.41 mobiliseeriti Punaarmeesse, Eesti korpus. [U.Usai IR lk55; ZEV III köide].

ROMANOV, Paul m, eluk. Kuressaare. 1941 Venemaa, Eesti korpus, 45. üksik tankipolk. [A.K. kaust 8].

ROMANOV, Pavel, Aleksander en ka Paul m venelane, s. 28.12.03 Peterburi kub, eluk. Virumaa Narva, algh., transporditööline, tuletõrje rooduülem. 07.41 mobiliseeriti Punaarmeesse, Kuibõševi obl. Privolžski raj., tööline kolhoosis, Eesti korpus, 12.42 langes Novo-Selenino k. all. [ERAF kart. 23; V.Luki in memoriam].

ROMANOV, Vassili, Dmitri m. 1941 Punaarmee, Eesti korpus, 15.06.46 surma teade ENSV Sõjakomissariaati. [KRA,9-4-3].

ROMANOV, Vladimir, Fedot m, s. 1919, eluk. Petserimaa, ajateenija, tegevväelane. 1941 saadeti sunniviisil Venemaale. [ZEV IV köide].

ROMANOVITŠ, Georg, Boris m, s. 15.04.21, eluk. Tallinn, motorist. 01.08.41 mobiliseeriti Punaarmeesse, Eesti korpus, surma teade ENSV Sõjakomissariaati. [ZEV III köide; KRA,9-4-3].

ROMANOVITŠ, Vladimir, Boris m, s. 06.01.19, eluk. Tallinn, Kunderi, lukksepp, ajateenija, tegevväelane. 07.41 saadeti sunniviisil Venemaale, oli saksa sõjavangis Königsbergis, vab. Valgas 09.11.41. [ZEV IV köide; ERA,R-1606-1-187,lk47].

ROMANTSEVITŠ, Anton, Ado m, s. 1901, eluk. Virumaa. 1941 mobiliseeriti Punaarmeesse, 16.01.43 langes Velikije Luki all. [V.Luki in memoriam].

ROMANTSEVITŠ, Vladimir, Anton m venelane, s. 13.07.20 Virumaa Narva, eluk. Virumaa Kütte-Jõud, algh., kaevur, vabrikutööline. 03.07.41 mobiliseeriti Punaarmeesse, Tšeljabinski obl., 862. ehituspataljon, Eesti korpus, 13.12.42 langes Velikije Luki all. [ERAF kart. 23; KRA,9-4-2; V.Luki in memoriam]. Täpsustamine: sünd. ka 13.06.1920.

ROMAS, Illarion, Gustav m, eluk. Tallinn. 1941 mobiliseeriti Punaarmeesse, Vabariiklik Sõjakomissariaat, Eesti korpus, 21.04.45 langes Läti Kuramaa, maetud Purvakrogs. [A.K. kaust 1-56].

ROMASK, Ivan, Peeter m Venemaa eestlane, s. 20.02.13 Peterburi kub, eluk. Leningradi obl, algh., autojuht. 1942 Eesti korpus, 28.12.42 langes Smoljanino k. all. [ERAF kart. 23;.RU; V.Luki in memoriam].

ROMBAS, Aleksander, Juhan m Venemaa eestlane, s. 12.08.04 Narva, eluk. Sverdlovski obl, algh., kaevur. 1942 Eesti korpus. [ERAF kart. 23; RU].

ROMEDA, Rein, Kustav m, s. 1918, eluk. Tallinn, Katusepapi 27-4. 11.05.45 mobiliseeriti Punaarmeesse, jaotuspunkt. [KRA,1-3-1].

ROMER, Arnold, Johannes m, s. 1918. 1941 mobiliseeriti Punaarmeesse, 249. laskurdiviis, 921. laskurpolk, surn. formeerimisel 18.08.42. [U.Usai IR].

ROMET, Arnold m. 07.41 mobiliseeriti Punaarmeesse, 25.08.41 pääses hukkuvalt laevalt "Eestirand". [Linna Teataja 19.09.41].

ROMET, Peeter, Karl m, s. 1922, eluk. Harjumaa Keila. 1941 mobiliseeriti Punaarmeesse, Eesti korpus, 921. laskurpolk, 21.12.42 teadmata kadunud Alekseikovo k. all. [V.Luki in memoriam; KRA,9-4-2].

ROMET, Viktor, August m, s. 13.10.03, eluk. Tallinn, lukksepp, mehaanik. 22.08.41 mobiliseeriti Punaarmeesse. [ZEV III köide].

ROMMELT, Engo, Jevgeni m, s. 26.10.12 Virumaa, eluk. Kiviõli, 7 kl., lukksepp, "Eesti Kiviõli", arveametnik. 07.41 mobiliseeriti Punaarmeesse, Mari ANSV, kolhoosis, Eesti korpus. [ERAF kart. 23].

ROMMER, Juhan, Nikolai m Venemaa eestlane, s. 1926, eluk. Altai krai. 1942 Eesti korpus. [A.K. kaust 6]. [RU].

ROMMISTO, Feliks, Jaan m, s. 22.03.13, eluk. Võru, nooremleitnant, tegevväelane. 06.41 saadeti sunniviisil Venemaale, oli saksa sõjavangis Königsbergis, jäi Saksamaale. [ZEV IV köide; ERA,R-1606-1-187,lk47].

ROMOT, Aleksander, Ruuben m, s. 26.09.08 Narva, eluk. Virumaa Aseri as., algh., põllutööline. 26.07.41 mobiliseeriti Punaarmeesse, Arhangelsk, Pinega, 857. tööpataljon, Eesti korpus, arr. 14.09.42 Punaarmees, §58-10 lg.2, nõukogudevastane agitatsioon, 14.10.42 otsus vabastada. [ERAF kart. 23; R2].

ROMOT, August, Jüri m, s. 1919, eluk. Türi, rätsep. 22.07.41 mobiliseeriti Punaarmeesse. [ZEV III köide].

ROMOT, E., M. m, s. 1926, eluk. Tallinn, Aasa 7-1, tisler. 1944 mobiliseeriti "ENSV majandusse". [KRA,1-3-4].

ROMOT, Endel, Meinhard m, s. 29.01.23 Virumaa Jõhvi, eluk. Jõhvi, Narva mnt. 60, 9 kl., keskkooli õpilane. 12.08.41 evakueeriti Venemaale, Tšuvaši ANSV, kolh. "Pravda", tööline, Eesti korpus, 11.01.43 langes Velikije Luki all. [ERAF kart. 23; V.Luki in memoriam].

ROMOT, Felix, Voldemar, ka Rommot, m, s. 24.07.19 Narva, eluk. Tallinn, algh., puusepp, ajateenija, tegevväelane. 1941 saadeti sunniviisil Venemaale, Tjumen, Tallinna Sõjakool, Eesti korpus, leitnant, 7. laskurdiviis. [H.775; ZEV IV köide; A.K. kaust 13; ERAF kart. 6-3].

ROMOV, Ivan, Andrei m, s. 07.10.16, eluk. Virumaa, põllutööline. 07.41 mobiliseeriti Punaarmeesse. [ZEV III köide].

ROMULUS, Adolf, Ado in ka Adu m, s. 02.05.16 Harjumaa Rapla v., eluk. Rapla v. Ülejõe k., algh., põllutööline. 22.07.41 mobiliseeriti Punaarmeesse, Vologda obl. Kuštšuba, tööline, Eesti korpus. [ERAF kart. 23; ZEV III köide].

ROMULUS, Evald, Ado in ka Adu m, s. 01.12.09 Harjumaa Rapla v., eluk. Nissi v., algh., põllutööline. 22.07.41 mobiliseeriti Punaarmeesse, Arhangelski obl. Striga, metsatööline, Eesti korpus. [ERAF kart. 23; ZEV III köide].

ROMULUS, Paul, Jaan m, s. 03.12.10 Harjumaa, eluk.Tallinn, tehnikum, laevamehaanik, 30.07.41 mobiliseeriti Punaarmeesse, Arhangelski obl. Privodino, lukksepp, Eesti korpus, 30.12.42 teadmata kadunud Velikije Luki all. [ERAF kart. 23; V.Luki in memoriam].

ROND, Ralf m, hävituspataljon. 1941 mobiliseeriti Punaarmeesse. [Luup 7(12) 02.04.96 H.Walter].

RONDEL, Jüri, Karl m, s. 26.02.23 Virumaa Kohtla-Järve, eluk. sama, algh., tööline, hävituspataljon. 1941 Venemaa, haavatuna haiglas, Eesti korpus. [ERAF kart. 23].

RONDEL, Konstantin, Mihhail in ka Mihkel m, s. 10.12.09 Simferoopol, eluk. Tallinn, keskh., kaubandusinspektor. 27.07.41 mobiliseeriti Punaarmeesse, Sverdlovski obl. Rež, 788. ehitustöökolonn, Eesti korpus, 389. välipesumaja ülem. [ERAF kart. 23; ZEV III köide; ERAF kart. 6-3].

RONDIK, Harald, Peeter m, s. 27.08.09, eluk. Tallinn, töötaja jahuveskis. 27.07.41 mobiliseeriti Punaarmeesse. [ZEV III köide].

RONDIK, Herbert, Kaarel m, s. 23.04.03, eluk. Harjumaa, talupidaja. 20.08.41 mobiliseeriti Punaarmeesse. [ZEV III köide].

RONEM, Teodor, August m, s. 1914, eluk. Tallinn, Pärnu mnt. 10, metsapraaker. 1945 mobiliseeriti Eesti Laskurkorpusesse, Keemiatööstuse Rahvakomissariaat. [KRA,1-3-2].

RONIMOIS, Albert, Hans m, s. 26.07.10, eluk. Tallinn, klaasivabrikutööline. 28.07.41 mobiliseeriti Punaarmeesse. [ZEV III köide].

RONIMOIS, Eevald m, s. 10.03.15, eluk. Võrumaa Antsla v. 06.41 saadeti sunniviisil Venemaale, oli saksa sõjavangis Königsbergis, vab. Valgas 09.11.41. [ERA,R-1606-1-187,lk47].

RONIMOIS, Martin, Martin m, eluk. Võrumaa. 1941 Punaarmee, Eesti korpus, 354. laskurpolk, seersant, 02.02.43 surn. haigusesse. [KRA,9-4-2].

RONIMOIS, Martin, Roland m, s. 07.11.17 Võrumaa Antsla v., eluk. Virumaa Kohtla-Järve, algh., kingsepp, militsionäär. 07.41 mobiliseeriti Punaarmeesse, Uurali obl. Urda, 13. töökolonn, Eesti korpus, langes. [ERAF kart. 23; Metsaots 70].

RONIMÕIS, Heinrich, Hans m, s. 07.03.19, eluk. Viljandimaa Tarvastu v., maaomanik, ajateenija, tegevväelane. 06.41 saadeti sunniviisil Venemaale, oli saksa sõjavangis Königsbergis, vab. Valgas 09.11.41. [ZEV IV köide; ERA,R-1606-1-187,lk47]. Täpsustamine: sünd. ka 1917.

RONK, Aleksander, Markus m Venemaa eestlane, s. 10.07 Peterburi kub. Volossovo raj, eluk. Leningradi obl, algh., kolhoosnik. Vologda obl. Tšerepovets, 459. tööpataljon, Eesti korpus, 11.12.42 langes Velikije Luki all. [ERAF kart. 23; RU; V.Luki in memoriam].

RONK, August m. 07.41 mobiliseeriti Punaarmeesse, 25.08.41 pääses hukkuvalt laevalt "Eestirand". [Linna Teataja 14.09.41].

RONK, Eero m. 07.41 mobiliseeriti Punaarmeesse, 25.08.41 pääses hukkuvalt laevalt "Eestirand". [Linna Teataja 18.09.41].

RONK, Georg, Peeter m, s. 08.10.18, eluk. Tallinn, ajateenija, tegevväelane. 1941 saadeti sunniviisil Venemaale. [ZEV IV köide].

RONK, Harry, Jaan m, s. 12.11.12 Tartu, eluk. Tallinn, Pirita tee 28/30, keskh., laojuhataja, ENSV Riiklik Kirjastus, keskuse müügiosakond. 27.07.41 mobiliseeriti Punaarmeesse, Sverdlovski obl. Krasnouralsk, 789. tööpataljon, Eesti korpus. [ERAF kart. 23].

RONK, Jaan m, s. 10.06.14, eluk. Harjumaa Kolga v., põllutööline. 06.41 saadeti sunniviisil Venemaale, oli saksa sõjavangis Königsbergis, vab. Valgas 09.11.41. [ERA,R-1606-1-187,lk47].

RONK, Valdek, Ivan m Venemaa eestlane, s. 13.09.14 Petrograd, eluk. Leningrad, keskh., autojuht. 1942 Eesti korpus. [ERAF kart. 23]. [RU].

RONT, Albert, Otto m Venemaa eestlane, s. 11.20 Kaukaasia, eluk. Kaukaasia Atranje raj.(?), velskrikool, veterinaarvelsker. 548. tööpataljon, Eesti korpus. [ERAF kart. 23]. [RU].

ROO, Arthur-Raimond, Arthur m, s. 19.12.14, Tallinn, eluk. sama, keskh., laevamehaanik 27.07.41 mobiliseeriti Punaarmeesse, arr. 30.10.44, trib. 18.11.44, §58-1b, 10+5. [ZEV III köide; R2].

ROO, Jaan, Juhan ka Roose, in ka Johan m, s. 23.06.06 Valgamaa, eluk. Tallinn, keskh., sõjaväelane, kapten, tegevväelane. 06.41 saadeti sunniviisil Venemaale, Eesti korpus, major, 118. laskurdiviis, suurtükiväepolk. [ERAF kart. 23; ZEV IV köide; ERAF kart. 6-3].

ROO, Voldemar, Evald m, s. 1925, eluk. Tallinn, Paldiski mnt. 45a-3. 01.06.45 mobiliseeriti Punaarmeesse, KBF. [KRA,1-3-1].

ROOB, Aleksei, Mihail m Venemaa eestlane, s. 01.02.1898 Tallinn, eluk. Kalmõki ANSV Jašalta raj, 3 kl., elektrik. 1942 Eesti korpus, nooremleitnant. [ERAF kart. 23]. [RU].

ROOBA, Aleksander, Anton ka Roba m, s. 13.05.02, eluk. Tallinn, kingsepp. 22.08.41 mobiliseeriti Punaarmeesse, maetud Sverdlovski obl. Kamõšlovi kalmistu. [U.Usai 2R; ZEV III köide].

ROOBA, Heino, Otto m, s. 22.01.20 Tallinn, eluk. sama, 9 kl., sõjaväelane, Tallinna Sõjakool, ajateenija, tegevväelane. 07.41 teenis aega Tondil Sõjakoolis, viidi ühes Sõjakooliga Venemaale, Tjumen, Novosibirsk, 837, ehituspataljon, Eesti korpus, poliitjuhi asetäitja, 371. laskurpolk. [Eesti Sõna 06.04.43; ERAF kart. 23; ZEV IV köide; ERAF kart. 6-3].

ROOBA, Ottomar, Jaan m, s. 16.01.07 Järvamaa Võhmuta v., eluk. sama, põllutöökool, talunik. 07.41 mobiliseeriti Punaarmeesse, Arhangelski obl. Limenda, lukksepp, Eesti korpus. [ERAF kart. 23].

ROOBAS, R. m. 1941 mobiliseeriti Punaarmeesse. [Larin 95].

ROOBER, Heino, Ott m, s. 1920, eluk. Tallinn. 1941 Punaarmee, Eesti korpus, 7. laskurdiviis, luurerühm. [ERAF kart. 6-3].

ROOBERG, Boris, Artur m, s. 08.10.15 Haapsalu, eluk. Tallinn, algh., pagar, masinist laeval. 28.07.41 Sverdlovski obl. Krasnouralsk, 790. tööpataljon, Eesti korpus. [ERAF kart. 23; ZEV III köide]. Täpsustamine: sünd. ka 04.10.1914.

ROOBI, Voldemar, Tiido m, s. 07.09.19, eluk. Tallinn, Ristiku 33, ajateenija, tegevväelane. 05.07.41 saadeti sunniviisil Venemaale, oli saksa sõjavangis Königsbergis, vab. Valgas 09.11.41. [ZEV IV köide; ERA,R-1606-1-187,lk47].

ROOBOM, Ferdinand, Jüri m, s. 24.03.01, eluk. Tallinn, tselluloosivabrikutööline. 23.08.41 mobiliseeriti Punaarmeesse. [ZEV III köide].

ROODAS, Paul, Anna m, s. 1897, eluk. Tallinn, juuksur. 22.08.41 mobiliseeriti Punaarmeesse. [ZEV III köide].

ROODE, Aleksei, August m, s. 07.03.16, eluk. Tallinn, tselluloosivabrikutööline. 27.07.41 mobiliseeriti Punaarmeesse. [ZEV III köide].

ROODE, Alfred, Juhannes m, s. 1909 Harjumaa. 1941 mobiliseeriti Punaarmeesse, 27.12.42 teadmata kadunud Velikije Luki all. [V.Luki in memoriam].

ROODE, August-Gerhard, Jakob m, s. 18.03.1891, eluk. Tallinn, liiklusinspektor. 08.08.41 mobiliseeriti Punaarmeesse. [ZEV III köide].

ROODE, Edgar, Kustav m, s. 08.04.09 Järvamaa Koigi v., eluk. Tallinn, Tondi 22-6, 6 kl., metallitööline, Vangla nr.1 vangivalvur. 28.07.41 mobiliseeriti Punaarmeesse, Arhangelski obl. Kotlas, töökolonn, Eesti korpus, 925. laskurpolk, 23.12.42 teadmata kadunud Alekseikovo k. all. [ERAF kart. 23; ZEV III köide; KRA,9-4-2]. Täpsustamine: sünd. ka 08.04.1910.

ROODE, Roland, Voldemar m, s. 09.09.19 Tallinn, eluk. Tallinn, Virmalise 30-1, keskh., sõjaväelane, sõjastatud valvekoondis Tallinnas. 10.08.41 mobiliseeriti Punaarmeesse. Tšeljabinski obl., metsatööstuses laadija, Eesti korpus, 300. laskurpolk, leitnant, 15.10.43 langes sõjas. [ERAF kart. 23; ZEV III köide; KRA,9-4-2]. Täpsustamine: sünd. ka 09.07.1919.

ROODEN, **Aleksander, Eduard** m, s. 12.02.15, eluk. Tallinn, tisler. 27.07.41 mobiliseeriti Punaarmeesse. [ZEV III köide].

ROODEN, **Jaan, Johan** m Venemaa eestlane, s. 1905, eluk. Stavropoli krai. 1942 Eesti korpus. [A.K. kaust 6]. [RU].

ROODES, **August, Hans** m, s. 11.03.09, eluk. Tallinn, Pärnu mnt. 412, algh., postiljon. 27.07.41 mobiliseeriti Punaarmeesse, Arhangelski obl. Kopõtovo, metsaparvetaja, Eesti korpus, 925. laskurpolk, 23.10.44 langes sõjas. [ERAF kart. 23; ZEV III köide; KRA,9-4-2].

ROODI, **Alfred, Johan** in ka Johannes m, s. 05.03.09 Harjumaa, eluk. Harjumaa Kohila, Paberivabriku 11-1, 6 kl., tööline, Kohila Paberivabrik. 22.07.41 mobiliseeriti Punaarmeesse, Arhangelski obl., 856. ehituspataljon, Eesti korpus. [ERAF kart. 23; ZEV III köide]. Täpsustamine: sünd. ka 05.10.1908.

ROODLA, **August-Aleksander, Juuli** m, s. 05.07.14, eluk. Tallinn, lukksepp. 27.07.41 mobiliseeriti Punaarmeesse. [ZEV III köide].

ROODLA, **Elmar, Paul** m, s. 28.12.20 Järvamaa Albu v., eluk. Tallinn, Suur-Raevalla 2a-2, 8 kl., elektrik, Põllküla baas. 02.07.41 mobiliseeriti Punaarmeesse, Kaasani sõjaväelaager nr.2, Tšeljabinski obl. Miass, 1045. ehituspataljon, Eesti korpus, 25.01.43 deserteeris. [ERAF kart. 23; ZEV III köide; KRA,9-4-3].

ROODLA, **Juhan, Mart** m, s. 1909, katlakütja. 1941 mobiliseeriti Punaarmeesse,. [U.Usai IR lk54].

ROODLA, **Oskar** m. 07.41 mobiliseeriti Punaarmeesse, 25.08.41 pääses hukkuvalt laevalt "Eestirand". [Linna Teataja 13.09.41].

ROODLA, **Tõnu, Tõnu** m, s. 15.02.1900 Virumaa, eluk. Tallinn, Soo 48-5, lõpetamata kõrgh., finantsametnik, Sõjaväe Ministeerium, leitnant, tegevväelane. 29.07.41 saadeti sunniviisil Venemaale, Eesti korpus. [ERAF kart. 23; ZEV IV köide].

ROODLA, **Viktor, Jüri** m, s. 10.08.1898, eluk. Tallinn, elektrimontöör. 21.08.41 mobiliseeriti Punaarmeesse. [ZEV III köide].

ROODMEISTER, **Jaan, Juhannes** m, s. 22.04.13 Brasiilia, eluk. Tallinn, Tatari 47-18, 8 kl., autojuht, trükikoda "Kommunist". 07.41 mobiliseeriti Punaarmeesse, Arhangelski obl., ehituspataljon, Eesti korpus. [ERAF kart. 23].

ROODVEE, **Feliks, Hugo** m, s. 16.08.24 Rakvere, 9 kl. 1941 Punaarmee, arr. 19.05.45, trib. 13.06.45, §58-1b, 10+5, Punaarmeest saadeti Saksa tagalasse, deserteeris, Saksa sõjavägi. [R2 ar 22500].

ROODVEE, **Friedrich, Gustav** m, eluk. Virumaa. 1941 Punaarmee, 921. laskurpolk, nooremseersant, 21.11.44 langes sõjas. [KRA,9-4-2].

ROOG, **Aleksander, Juhan** m, s. 29.11.14, eluk. Tallinn, müügiosakonnajuhataja. 09.08.41 mobiliseeriti Punaarmeesse. [ZEV III köide].

ROOG, **Artur, Tõnis** ka Rood m, s. 21.09.1889 Tallinn, eluk. Tallinn, Leete 8-2, kesk-erih., kinodeomanik, kino "Viktoria Palas". 17.07.41 mobiliseeriti Punaarmeesse, 1941 Kurgani obl. Põrjanka, lukksepp, Eesti korpus, kapten. [ERAF kart. 23; ZEV III köide].

ROOG, **Karl, Karl** m, s. 1907, eluk. Läänemaa. 1941 mobiliseeriti Punaarmeesse, 29.12.42 teadmata kadunud Velikije Luki all. [V.Luki in memoriam].

ROOGAS, **Robert, Aleksander** m Venemaa eestlane, s. 09.16 Tallinn, eluk. Leningrad, 14.liin 19-47 (ema), keskh., tehnikkonstruktor. 1941 Venemaa, Eesti korpus. [ERAF kart. 23].

ROOGLAID, **Kalju, Karl** m, s. 1926, eluk. Virumaa Rakke v. Jäola k. 1941 mobiliseeriti Punaarmeesse, Paide Sõjakomissariaat, Eesti korpus, 17.03.45 langes Läti Kuramaa, maetud Zaurõ. [A.K. kaust 1-55,8-20].

ROOGNA, **Georg, Juhan** m, s. 30.09.17 Petrograd, eluk. Tallinn, Koidu 68a-1, 6 kl., silikaaditööline, kunstsarvetehasetööline. 27.07.41 mobiliseeriti Punaarmeesse, Udmurdi ANSV Kambarka, 791. tööpataljon, Eesti korpus. [ERAF kart. 23].

ROOGNA, **Voldemar, Juhan** m, s. 14.01.15 Peterburi, eluk. Tallinn, Koidu 68a-1, 6 kl., autojuht, Eesti Munaeksport. 26.07.41 mobiliseeriti Punaarmeesse, Udmurdi ANSV Kambarka, 791. tööpataljon, Eesti korpus. [ERAF kart. 23].

ROOKALDA, **Armin, Mart** ka Rookal m, s. 20.09.20, eluk. Tartumaa, põllutööline. 02.07.41 mobiliseeriti Punaarmeesse, 1. tagavarapolk, surn. 28.03.42, maetud Sverdlovski obl. Kamõšlovi kalmistu. [U.Usai IR,2R; ZEV III köide].

ROOL, **Aleksander, Peeter** m, s. 22.03.12 Läänemaa Pühalepa v. Vahtrepa k., eluk. sama, 4 kl., põllutööline. 22.07.41 mobiliseeriti Punaarmeesse, Arhangelski obl. Kotlas, 109. töökolonn, Eesti korpus, 04.01.43 teadmata kadunud Velikije Luki all, oli saksa sõjavangis Polotskis ja teistes laagrites. [ERAF kart. 23; ERA,R-1606-1-187,lk177; O.Mägi]; V.Luki in memoriam].

ROOL, **Artur-Laur, Theodor** m, s. 13.10.13 Läänemaa Kõrgessaare v. Jõeranna k., eluk. Tallinn, Liivalaia 33-3, algh., tisler. 27.07.41 mobiliseeriti Punaarmeesse, tööpataljon, Permi obl., arr. 17.10.41., erin. 18.04.42, §19-58-1b, 58-10 lg.2, 58-11, 10a, nõukogudevastane propaganda. [ZEV III köide; O.Mägi; R2 ar 28537].

ROOL, **Elmar, Juhan** m, s. 11.09.21 Läänemaa, eluk. Läänemaa Pühalepa v. Tubala k., 6 kl., põllutööline. 03.07.41 mobiliseeriti Punaarmeesse, UAZ, tööpataljon, Eesti korpus. [ERAF kart. 23; ZEV III köide]. Täpsustamine: sünd. ka 20.09.1921.

ROOL, **Feodor** m, s. Läänemaa Pühalepa v. Vahtrepa k., eluk. sama. 1941 Punaarmee. [O.Mägi].

ROOL, **Hermann, Johan** in ka Juhan m, s. 28.11.07 Läänemaa Pühalepa v. Tubala k., eluk. sama, 4 kl., talupidaja, kingsepp. 27.07.41 mobiliseeriti Punaarmeesse, Eesti korpus, 1. tagavaralaskurpolk. [ERAF kart. 23; ZEV III köide; A.K. kaust 6-24; O.Mägi].

ROOL, **Lembitu, Martin** m, s. 06.10.14, eluk. Võru, Liiva 14, leitnant. 06.41 saadeti sunniviisil Venemaale, oli saksa sõjavangis Königsbergis, jäi Saksamaale. [ERA,R-1606-1-187,lk47; KRA,9-4-2].

ROOL, **Viktor-Ernst, Aleksander** m, s. 09.12.14 Läänemaa Kõrgessaare v. Jõe k., eluk. sama. 1941 Punaarmee, arr.14.01.41, trib. 01.10.41, §58-10 lg.1, 8a, Kirovi linna vangla nr.1. [O.Mägi; R1 ar 2252/1661].

ROOLAAN m, eluk. Tallinn, maadleja Oskari vanem vend. 1941 mobiliseeriti Punaarmeesse, Arhangelski obl. Kotlas, surn. 02/03.42, kustutatud nimekirjast. [ERA,1608-2-409,lk187].

ROOLAAN, **Aleksander, Johan** m, s. 02.05.10 Harjumaa, eluk. Harjumaa Saue v. Ääsmäe k. Lepiku t., 6 kl., põllutööline, puutööline. 22.07.41 mobiliseeriti Punaarmeesse, Arhangelski obl. Kimža, 859. ehituspataljon, Eesti korpus, 18.08.42 surn. haigusesse. [ERAF kart. 23; ERA,1608-2-409,lk187; KRA,9-4-2].

ROOLAAN, **Herbert, Jüri** m, s. 18.02.10, eluk. Läänemaa, põllutööline. 22.07.41 mobiliseeriti Punaarmeesse. [ZEV III köide].

ROOLAAN, Johannes, Juhan m, s. 13.11.07, eluk. Harjumaa Saue v., käsitööline. 22.07.41 mobiliseeriti Punaarmeesse, surn. 03.42. [ZEV III köide; ERA,1608-2-409,lk187].

ROOLAAN, Oskar, Jüri m, s. 23.09.16, eluk. Tallinn, trükitööline, maadleja. 28.07.41 mobiliseeriti Punaarmeesse, Tšeljabinski obl. Tšebarkul, 249. laskurdiviis, 925. laskurpolk, surn. formeerimisel 28.03.42, ka surn. 04.42 nõrkusesse. [U.Usai IR; ZEV III köide; ERA,1608-2-409,lk187].

ROOLAAN, Rudolf, Jüri m, s. 19.10.07, eluk. Tallinn, tööline Lutheri vabrikus. 28.07.41 mobiliseeriti Punaarmeesse. [ZEV III köide].

ROOLAAN, Viktor, Jaan in ka Marie m, s. 07.01.17 Saaremaa Kihelkonna v., eluk. Tallinn, keskh., ehitustehnik, tekstiilivabrik "Kommunaar" Tallinnas. 27.07.41 mobiliseeriti Punaarmeesse, Arhangelski obl. Kotlas, ehituspataljon, Eesti korpus, 26.12.42 langes Velikije Luki all. [ERAF kart. 23; ZEV III köide; V.Luki in memoriam].

ROOLAAN, Voldemar, Jüri m, s. 1914, eluk. Tallinn, Kunderi 20-7. 09.12.44 mobiliseeriti "ENSV majandusse". [KRA,1-3-4].

ROOLAHT, Andrus, Aleksander m, s. 10.06.14 Tartu, eluk. Tallinn, Leineri 14-3, kõrgh., ajaloolane, Telegraafiagentuur ETA. 27.07.41 mobiliseeriti Punaarmeesse, Sverdlovski obl. Rež, 788. ehituspataljon, Eesti korpus. [ERAF kart. 23].

ROOLAHT, Heino, Joosep m, s. 26.08.11, eluk. Harjumaa, põllutööline. 22.07.41 mobiliseeriti Punaarmeesse. [ZEV III köide].

ROOLAHT, Jaan, Juhan m, s. 12.09.11, Viljandimaa Viljandi v., eluk. Viljandi, Itaalia 8, 4 kl., kingsepp, 1941 mobiliseeriti Punaarmeesse, 05.01.43 teadmata kadunud Velikije Luki all, oli saksa sõjavangis Polotskis ja teistes laagrites, arr. 02.01.45 Viljandi, trib. 18.12.45, §58-1b, 10+5, surn. 24.02.48, oli Saksa sõjaväes. [V.Luki in memoriam; ERA,R-1606-1-187,lk177; R2].

ROOLAHT, Juhan, Ott m, s. 12.05.20, eluk. Saaremaa, põllutööline. 01.08.41 mobiliseeriti Punaarmeesse. [ZEV III köide].

ROOLAHT, Juhan, Vassili m, s. 02.11.20, eluk. Saaremaa, põllutööline. 03.08.41 mobiliseeriti Punaarmeesse. [ZEV III köide].

ROOLAHT, Vassili m, s. 1925, eluk. Saaremaa. 1941 mobiliseeriti Punaarmeesse, 27. laskurpolk. [A.K. kaust 4-11].

ROOLAID, Boris, Alfred m, s. 03.02.17 Tallinn, eluk. Tallinn, keskkooliõpilane, ujuja. 27.07.41 mobiliseeriti Punaarmeesse, arr. 18.10.41 Arhangelski obl. Kotlase raj., trib. 29.10.41, §58-1g, 10a., ei teatanud põgeneda kavatsejaist, hukkus tööpataljonis. [ZEV III köide; Korpusepoisid lk235; ar 26484].

ROOLAID, Edgar m, kuldujuja. 1941 mobiliseeriti Punaarmeesse, Arhangelski obl. Kotlas, surn. [ERA,1608-2-409,lk187].

ROOLAID, Egon, Alfred m, s. 26.09.18, eluk. Tallinn, gümnaasiumiõpilane. 27.07.41 mobiliseeriti Punaarmeesse. [ZEV III köide].

ROOLAID, Johannes, Gustav m, s. 03.03.1893, eluk. Tallinn, näitleja. 09.08.41 mobiliseeriti Punaarmeesse. [ZEV III köide].

ROOLAND, Aleksander, Juhan ka Rolan m, s. 1910, eluk. Tallinn. 1941 mobiliseeriti Punaarmeesse, Eesti korpus, surn., maetud Kamõšlovi kalmistu. [U.Usai IR lk57].

ROOLAND, Martin, Martin ka Roland m, s. 03.05.15 Tallinn, eluk. Tallinn, Seebi 4-12, algh., autojuht, Lutheri vabrik. 28.07.41 mobiliseeriti Punaarmeesse, Arhangelski obl. Krasnoborsk, 111. töökolonn, Eesti korpus, 354. laskurpolk, 30.12.42 teadmata kadunud Velikije Luki all. [ERAF kart. 23; KRA,9-4-2; V.Luki in memoriam].

ROOLEHT, Karl, Mihkel m, s. 03.11.22, eluk. Pärnumaa Häädemeeste, põllutööline. 03.07.41 mobiliseeriti Pärnus, Kuibõšev, tööpataljon, surn. tööpataljonis. [ZEV III köide; A.K. tööpat.].

ROOLEHT, Viktor, Kaarel m, s. 25.03.09, eluk. Saaremaa, talupidaja. 01.08.41 mobiliseeriti Punaarmeesse, Eesti korpus. [ZEV III köide; A.K. kaust 12].

ROOLI, Leonhard, Gustav m, s. Virumaa Kunda, eluk. Kunda. 1941 Punaarmee, Eesti partisani üksus Moskvas. [ERAF kart. 6-3].

ROOLIN, Hugo, Aleksander m, s. 1922, eluk. Tartumaa. 1941 mobiliseeriti Punaarmeesse, 01.01.43 teadmata kadunud Velikije Luki all. [V.Luki in memoriam].

ROOM m, leitnant. 1941 mobiliseeriti Punaarmeesse, 25.12.42 langes rindel. [ERA,1608-2-409,lk187].

ROOM, Anatoli, Aleksander m, s. 20.09.20, eluk. Virumaa, ajateenija, tegevväelane. 1941 saadeti sunniviisil Venemaale, 22.12.42 teadmata kadunud Burtsevo k. all. [V.Luki in memoriam; ZEV IV köide].

ROOM, August, Anna m, s. 26.09.12, eluk. Virumaa, põllutööline. 26.07.41 mobiliseeriti Punaarmeesse, maetud Sverdlovski obl. Kamõšlovi kalmistu. [U.Usai 2R; ZEV III köide].

ROOM, August, Jaan m Venemaa eestlane, s. 07.13 Altai krai, eluk. Altai krai Simonovo kaevandus (perek.), 5 kl., traktorist. 1942 Eesti korpus. [ERAF kart. 23]. [RU].

ROOM, Augustin, Vassili m, s. 28.08.11, eluk. Saaremaa, kalur. 03.08.41 mobiliseeriti Punaarmeesse. [ZEV III köide].

ROOMA, Aksel, Gustav m, s. 1913, eluk. Virumaa. 1941 mobiliseeriti Punaarmeesse, 16.01.43 langes Velikije Luki all. [V.Luki in memoriam].

ROOMA, August, Mihkel m, s. 05.08.05, eluk. Tartumaa, vanemseersant, tegevväelane. 28.06.41 saadeti sunniviisil Venemaale, oli saksa sõjavangis Königsbergis, vab. Valgas 09.11.41. [ZEV IV köide; ERA,R-1606-1-187,lk47].

ROOMA, Harry, Villem m, s. 25.05.20, eluk. Tartu, keskkooliõpilane. 04.07.41 mobiliseeriti Punaarmeesse. [ZEV III köide].

ROOMA, Heinrich, Aleksander m, eluk. Tallinn. 1941 mobiliseeriti Punaarmeesse, 12.12.42 langes Taraštšanka k. all. [V.Luki in memoriam].

ROOMA, Jaan, Hendrik m, s. 23.12.1898 Tartumaa, eluk. Tallinn, keskh., sõjaväelane, Tallinna Sõjakool, kursantide roodu komandör, major, ohvitser-klassi, jalaväekl. ülem. 15.07.41 saadeti sunniviisil Venemaale, Tallinna Sõjakool Tjumenis, Eesti korpus, major, 29.12.42 surn. haavadesse Velikije Luki all. [ERAF kart. 23; ZEV IV köide; V.Luki in memoriam].

ROOMA, Johannes m. 07.41 mobiliseeriti Punaarmeesse, 25.08.41 pääses hukkuvalt laevalt "Eestirand". [Linna Teataja 13.09.41].

ROOMA, Johannes, Daavet in ka David m, s. 02.10.15 Tartu, eluk. Tallinn, Sõnajala 4-8, 9 kl., lukksepp, tubakatehas "Ahto". 27.07.41 mobiliseeriti Punaarmeesse, Udmurdi ANSV Kambarka, 791. töökolonn, Eesti korpus, 917. laskurpolk, 01.01.43 langes Velikije Luki all. [ERAF kart. 23; ZEV III köide; KRA,9-4-2; V.Luki in memoriam].

ROOMA, Naatan, Hindrik m, s. 08.09.07, eluk. Tallinn, raamatupidaja. 27.07.41 mobiliseeriti Punaarmeesse. [ZEV III köide].

ROOMA, Villem, Kusta m, s. 24.08.15, eluk. Tallinn, autobussijuht. 27.07.41 mobiliseeriti Punaarmeesse, viimane teade Leningradist. [Eesti Sõna 04.04.43; ZEV III köide].

ROOMAN, August m, s. 12.12.18, eluk. Harjumaa Kuimetsa v., nooremseersant. 06.41 saadeti sunniviisil Venemaale, oli saksa sõjavangis Königsbergis, jäi Saksamaale. [ERA,R-1606-1-187, lk47].

ROOMAN, Meinhard, Johannes m, s. 28.03.22 Narva, eluk. Narva, Parve 1, 6 kl., tekstiilitööline, Kreenholmi vabrik. 03.07.41 mobiliseeriti Punaarmeesse, Sverdlovski obl. Kamenka, tööpataljon, Eesti korpus. [ERAF kart. 23].

ROOMAN, Viktor, Jaan m, eluk. Saaremaa. 1941 mobiliseeriti Punaarmeesse, 12.42 langes Velikije Luki all. [V.Luki in memoriam].

ROOMANN, Arvo, Anton m, s. 13.08.17, eluk. Harjumaa, ajateenija. 27.07.41 mobiliseeriti Punaarmeesse. [ZEV III köide].

ROOMELT, Jalmar, August m, s. 06.09.20, eluk. Võrumaa, põllutööline. 03.07.41 mobiliseeriti Punaarmeesse. [ZEV III köide].

ROOMERE, Ain m, eluk. Pärnu, arvatavasti põgenenu Pärnu-Tallinn rongilt?. 02.07.41 mobiliseeriti Pärnus, Pärnust läks rongiga Tallinnasse teele 800-900 kutsealust, rong tegi peatuse ja umbes pooled põgenesid, saatus teadmata. [A.Akkermann].

ROOMERE, Julius, Elisabeth m, s. 30.08.19, eluk. Tartumaa, ajateenija, tegevväelane. 1941 saadeti sunniviisil Venemaale. [ZEV IV köide].

ROOMERE, Kaugo, Rudolf end. Römmer, en ka Cordius m, s. 08.10.17, eluk. Tallinn, ajateenija. 29.07.41 mobiliseeriti Punaarmeesse. [ZEV III köide].

ROOMERE, Mikk, Jeremei in ka Eremias m, s. 17.09.19 Järvamaa Esna v., eluk. Tallinn, Härjapea 4-1, keskh., lukksepp, Tallinna 3.raj. majavalitseja. 02.07.41 mobiliseeriti Punaarmeesse, Tšeljabinsk, 1044. ehituspataljon, Eesti korpus, 26.12.42 teadmata kadunud Velikije Luki all, oli ravil Kalinini obl. Toržoki linna lähistel 30.12.42-25.03.43. [ERAF kart. 23; ZEV III köide; A.K. kaust 8; V.Luki in memoriam]. Täpsustamine: sünd. ka 19.12.1919.

ROOMET, Arnold, Marie m, s. 19.12.05 Valgamaa Sangaste, eluk. Tartu, Lembitu 14-3, tööstuskool, vedurijuht, Tartu depoo. 07.41 mobiliseeriti Punaarmeesse, Kasahhi NSV Karaganda depoo, Eesti korpus. [ERAF kart. 23].

ROOMET, Artur m, s. 1923, eluk. Tallinn. 1941 mobiliseeriti Punaarmeesse, Eesti korpus. [A.K. kaust 13].

ROOMET, Edgar, August ka Romet m, s. 12.06.12 Tartu, eluk. Jõgeva, Jõe 1, algh., pagar, Tarbijate Kooperatiiv, pagaritööstus. 22.07.41 mobiliseeriti Punaarmeesse, Arhangelski obl., 109. töökolonn, Eesti korpus. [ERAF kart. 23; ZEV III köide]. Täpsustamine: sünd. ka 12.01.1912.

ROOMET, Edur, Karl m, s. 1915, eluk. Virumaa. 1941 mobiliseeriti Punaarmeesse. [A.K. kaust 6-106].

ROOMET, Elmar, Mait m, s. 26.08.19, eluk. Tallinn, Sõja 17, ajateenija, tegevväelane. 07.41 saadeti sunniviisil Venemaale, oli saksa sõjavangis Königsbergis, vab. Valgas 09.11.41. [ZEV IV köide; ERA,R-1606-1-187,lk47]. Täpsustamine: sünd. ka 1918.

ROOMET, Eugen, Georg m, s. 25.01.07 Tallinn, eluk. Tallinn, Vana-Kalamaja 15-17, keskh, ametnik, Tuletõrjeamet, inkassaator. 27.07.41 mobiliseeriti Punaarmeesse, Sverdlovski obl. Rež, 788. tööpataljon, Eesti korpus. [ERAF kart. 23].

ROOMET, Harald, Gustav in ka Kustas m, s. 31.06.08 Läänemaa Kullamaa v., eluk. Kullamaa v. Nõmmiku t., 3 kl., talupoeg. 22.07.41 mobiliseeriti Punaarmeesse, Vologda obl. Kuštšuba, tööpataljon, Eesti korpus. [ERAF kart. 23; ZEV III köide; Ellen II/58]. Täpsustamine: sünd. ka 31.07.1908.

ROOMET, Leopold, Jaan m, s. 29.02.1897 Virumaa Paasvere v., eluk. Kohtla-Järve, algh., keevitaja, kaevurite a/ü esimees Kohtla-Järvel. 07.41 mobiliseeriti Punaarmeesse, Udmurdi ANSV Iževsk, metsapunkt, Eesti korpus. [ERAF kart. 23].

ROOMET, Osvald, Taavet m, s. 23.06.07 Tartumaa, eluk. Tartu, Tähtvere 13-7, 7 kl., puusepp, Tartu vangla. 07.41 mobiliseeriti Punaarmeesse, Taškent, ehitustööline, Eesti korpus. [ERAF kart. 23].

ROOMET, Ott, Daniil in ka Daniel m, s. 09.02.19 Võrumaa Räpina v., eluk. sama, 8 kl., lihttööline, meier, sõjaväelane, ajateenija, tegevväelane. 06.41 saadeti sunniviisil Venemaale, 2. tööpataljon, tuletõrjuja, Eesti korpus, 300. laskurpolk, 08.01.43 langes Velikije Luki all. [ERAF kart. 23; ZEV IV köide; KRA,9-4-2; V.Luki in memoriam].

ROOMET, Otto, Jaan m, s. 1916, eluk. Virumaa, ajateenija, tegevväelane. 1941 saadeti sunniviisil Venemaale. [ZEV IV köide].

ROOMET, Robert, Karl ka Romet m, s. 18.07.16 Tartumaa, eluk. Virumaa Kohtla-Järve, algh., kaevur, Kohtla-Järve miilitsabrigaad. 1941 Tšeljabinski obl., kolh. "Krupskaja", Eesti korpus, 15.01.43 surn. haavadesse Velikije Luki all. [ERAF kart. 23; V.Luki in memoriam].

ROOMETS, Eduard-Aleksei, Aleksander m, s. 10.07.16 Viljandimaa Suure-Kõpu v., eluk. Viljandi, Oru 16, 6 kl., lukksepp, Viljandi hävituspataljon. 01.07.41 Tšeljabinski obl., Stalini nim. kolh, Eesti korpus. [ERAF kart. 23; ZEV III köide].

ROOMETS, Juhan, Johannes m, s. 26.09.16, eluk. Tapa, leitnant, tegevväelane. 27.06.41 saadeti sunniviisil Venemaale, oli saksa sõjavangis Königsbergis, vab. Valgas 09.11.41. [ZEV IV köide; ERA,R-1606-1-187,lk47].

ROOMETS, Karl, Jakob m, s. 28.12.1899 Tartu, eluk. Elva, Kärneri 5, kaubanduskool, sõjaväelane, Kuperjanovi pataljon, seersant, tegevväelane. 28.06.41 saadeti sunniviisil Venemaale, rindel, 47. tagavarapolk Saraatovis, Eesti korpus, leitnant. [ERAF kart. 23; ZEV IV köide].

ROOMETS, Paul, Mart m, s. 03.09.05, eluk. Tallinn. 21.08.41 mobiliseeriti Punaarmeesse, 25.08.41 pääses hukkuvalt laevalt "Eestirand". [Linna Teataja 30.09.41; ZEV III köide].

ROOMETS, Richard-Roman, Hans m, s. 02.02.21, eluk. Tallinn, kelner. 27.07.41 mobiliseeriti Punaarmeesse. [ZEV III köide].

ROOMETS, Robert m. 1941 Punaarmee, 180. laskurdiviis, 86. laskurpolk, leitnant, 07.41 langes Ostrovi linna lähistel Mahnovka k. all. [KRA,9-4-5].

ROOMÄE, Elmar, August en ka Helmar m, s. 06.01.16 Läänemaa Noarootsi, eluk. Tallinn, keskh., mööblitisler, Riiklik Ehitustrust nr.1. 20.07.41 mobiliseeriti Punaarmeesse, Sverdlovski obl. Rež, 788. ehituspataljon, Eesti korpus. [ERAF kart. 23; ZEV III köide].

ROOMÄE, Harald-Aksel, August m, s. 19.11.20 Läänemaa, eluk. Haapsalu Öeslerbi k., 6 kl., põllutööline, kingsepp, Haapsalu Ehitustrust. 03.07.41 mobiliseeriti Punaarmeesse, Tšeljabinski obl. UAZ, 861. tööpataljon, Eesti korpus, 7. laskurdiviis, 283. üksiktankitõrjediviis. [ERAF kart. 23; ZEV III köide; ERAF kart. 6-3].

ROOMÄGI, Juhan, Aleksander m, s. 17.08.12 Harjumaa, eluk. Tallinn, Ristiku 3-14, 6 kl., puusepp, "Punane Koit". 27.07.41 mobiliseeriti Punaarmeesse, Tšeljabinski obl. Zlatoust, ehituspataljon, Eesti korpus. [ERAF kart. 23; ZEV III köide]. Täpsustamine: sünd. ka 07.08.1912.

ROON, August, Osvald m, s. 07.06.18 Narva, eluk. Tallinn, Toom-Kuninga 17-31, 6 kl., rätsep, Tööstuskaubastu abikäitis nr.1. 27.07.41 mobiliseeriti Punaarmeesse, Tšeljabinski obl. Zlatoust, 793. tööpataljon, Eesti korpus. [ERAF kart. 23; ZEV III köide]. Täpsustamine: sünd. ka 07.07.1918.

ROON, Eduard, Osvald m, s. 21.01.12 Narva, eluk. Tallinn-Nõmme, Pärnu mnt. 366-1, 6 kl., kingsepp, autojuht. 27.07.41 mobiliseeriti Punaarmeesse, Sverdlovski obl. Krasnouralsk, 790. tööpataljon, Eesti korpus, arr. 30.09.42, erin. 19.05.43, §58-1b, 58-11, 7a, Gorki obl. Unžlag, desertöör. [ERAF kart. 23; R2 ar 28421].

ROONE, Theodor m. 07.41 mobiliseeriti Punaarmeesse, 25.08.41 pääses hukkuvalt laevalt "Eestirand". [Linna Teataja 25.09.41].

ROONEMAA, Ilmar, Ado m, s. 1918, eluk. Tallinn, Pärnu mnt. 122-12, mööblitegija. 1945 mobiliseeriti Eesti Laskurkorpusesse, Tallinna meresadam. [KRA,1-3-2].

ROONET, Edur, Karl m, s. 26.08.15 Virumaa Tudulinna, eluk. Tallinn, 3 kl., põllutööline, ametnik-autojuht, Tallinna Tervishoiuosakond. 27.07.41 mobiliseeriti Punaarmeesse, Tšeljabinski obl. Zlatoust, 793. tööpataljon, Eesti korpus. [ERAF kart. 23; ZEV III köide]. Täpsustamine: sünd. ka 26.08.1916.

ROONET, Harald m, eluk. Läänemaa Kullamaa v. Laukna k. 22.07.41 mobiliseeriti Haapsalus, surn. pärast tööpataljoni verisesse kõhutõppe. [A.K. tööpat.].

ROONI, Kenn en. ka Henn m, s. 1900, eluk. Tallinn, joonestaja. 22.08.41 mobiliseeriti Punaarmeesse, 25.08.41 pääses hukkuvalt laevalt "Eestirand". [Linna Teataja 25.09.41].

ROONI, Richard, Rudolf m, s. 13.09.19 Virumaa Rakvere v., eluk. Rakvere, Pikk 20, 6 kl., ehitustööline, ajateenija Tapal. 1941 Sverdlovsk, tööpataljon, Eesti korpus. [ERAF kart. 23].

ROONURM, Aksel, Jaan m, s. 23.08.1897, eluk. Harjumaa, vallasekretär. 22.08.41 mobiliseeriti Punaarmeesse. [ZEV III köide].

ROONVA, Inn m. 07.41 mobiliseeriti Punaarmeesse, 25.08.41 pääses hukkuvalt laevalt "Eestirand". [Linna Teataja 30.09.41].

ROOP, Alfred, Elena in. ka Leena, Helene m, s. 08.02.12 Pärnumaa, eluk. Tallinn, sepp. 27.07.41 mobiliseeriti Punaarmeesse,Eesti korpus, 249. laskurdiviis, 917. laskurpolk, 17.12.42 surn. haavadesse V.Luki all. [U.Usai IR; ZEV III köide; V.Luki in memoriam; KRA,9-4-2].

ROOP, August, August m, s. 03.05.20 Harjumaa Anija v., eluk. Tallinn, keskh., raamatupidaja, Balti jaam, kaaluja raudteel. 08.08.41 mobiliseeriti Punaarmeesse, Sverdlovski obl. Ivdel, raudteel, Eesti korpus, arr. 10.01.43, trib. 16.02.43, §58-10 lg.2, 8+3, vab. 29.07.49, nõukogudevastane agitatsioon. [ERAF kart. 23; ZEV III köide; R2 27215].

ROOP, Boris, Artur m, s. 29.11.19, eluk. Virumaa Narva, ajateenija, tegevväelane. 01.04.40 saadeti sunniviisil Venemaale. [ZEV IV köide].

ROOP, Erich, Juhan m, s. 26.04.16 Tallinn, eluk. Tallinn, Kopli 10-10b, merekool, laevamehaanik, Eesti sõjavägi. 1941 Punaarmee, Pensa obl., 645. tööpataljon, Eesti korpus, arr. 17.01.44, trib. 22.05.44, §58-10 lg.2, 58-2, 193-7, surmaotsus, 16.06.44 surmaotsus muud. 10+5a, nõukogudevastane grupp, elas illegaalselt. [ERAF kart. 23]; R2].

ROOP, Ferdinand, Jakob m, s. 1925, eluk. Võrumaa. 1941 mobiliseeriti Punaarmeesse. [A.K. kaust 6-63].

ROOP, Gustav, Anton m, s. 03.01.07, eluk. Harjumaa, talupidaja. 22.07.41 mobiliseeriti Punaarmeesse. [ZEV III köide].

ROOP, Jakob m, s. 18.06.19, eluk. Viljandimaa Tarvastu v., põllutööline, ajateenija. 06.41 saadeti sunniviisil Venemaale, oli saksa sõjavangis Königsbergis, vab. Valgas 09.11.41. [ERA,R-1606-1-187,lk47].

ROOP, Johannes m. 07.41 mobiliseeriti Punaarmeesse, 25.08.41 pääses hukkuvalt laevalt "Eestirand". [Linna Teataja 10.09.41].

ROOP, Johannes, Karl m, s. 04.09.11, eluk. Läänemaa, talupidaja. 22.07.41 mobiliseeriti Punaarmeesse, 354. laskurpolk, surn. 02.06.42, maetud Sverdlovski obl. Jelanski jaama lähedal kalmistu. [U.Usai IR,2R; ZEV III köide].

ROOP, Karl, Karl in ka Kaarel m, s. 12.12.07 Läänemaa, eluk. Läänemaa Märjamaa, 3 kl., talupidaja, tööline, juhutööline. 22.07.41 mobiliseeriti Punaarmeesse, Arhangelski obl., tööpataljon, Eesti korpus. [ERAF kart. 23]. Täpsustamine: sünd. ka 17.09.1907.

ROOP, Rudolf, Anton m, s. 1920, eluk. Tallinn, Kivimurru 30-5, sepp. 19.04.45 mobiliseeriti Eesti Laskurkorpusesse, jaotuspunkt, Lihakombinaat. [KRA,1-3-1,4,2].

ROOP, Sergei, Artur m, s. 25.09.11 Peterburi, eluk. Narva, Uusküla 1, 10 kl., pagar. 26.07.41 mobiliseeriti Punaarmeesse, Sverdlovski obl. Rež, 787. tööpataljon, Eesti korpus. [ERAF kart. 23].

ROOPALU, Elmar, Johan m, s. 16.03.20, eluk. Virumaa Võsu v., ajateenija, tegevväelane. 1941 saadeti sunniviisil Venemaale, Eesti korpus, 917. laskurpolk, nooremseersant, 13.01.43 langes Velikije Luki all. [V.Luki in memoriam; ZEV IV köide; KRA,9-4-2].

ROOPALU, Henn, Gottlieb m, s. 31.05.18 Tallinn, eluk. Tallinn, Jakobsoni 52-4, keskh., ehitusprojekteerija, Põllutöö Rahvakomissariaat, ehitussektor. 17.08.41 mobiliseeriti Punaarmeesse, Kenimehi raj. (?), kolh. "Sotsialism", kolhoosnik, Eesti korpus, 300. laskurpolk, nooremleitnant, 12.10.44 langes sõjas. [ERAF kart. 23; ZEV III köide; KRA,9-4-2].

ROOPALU, Herbert m. 27.07.41 mobiliseeriti Punaarmeesse, viidi laevaga "Stalin" Venemaale, viimane teade Kirovist. [Eesti Sõna 06.04.43].

ROOPALU, Leonardo m. 27.07.41 mobiliseeriti Punaarmeesse, viidi laevaga "Stalin" Venemaale, viimane teade Kirovist. [Eesti Sõna 06.04.43].

ROOPALU, Viktor, Joosep m, s. 02.09.21 Tartu, eluk. Harjumaa, algh., trükitööline, Harjumaa Põllküla baas, paemurdja. 03.07.41 mobiliseeriti Punaarmeesse, Sverdlovski obl. Kirovgrad, Tšeljabinski obl., 625. tööpataljon, Eesti korpus. [ERAF kart. 23].

ROOPS, Helmut, Karl-August m, s. 15.02.21, eluk. Tallinn. 02.07.41 mobiliseeriti Punaarmeesse. [ZEV III köide].

ROOPS, **Lemming, Mihkel** m, s. 22.11.13 Harjumaa, eluk. Tartumaa Kambja v., algh., põllutööline. 07.41 mobiliseeriti Punaarmeesse, Arhangelski obl., 856. ehituspataljon, Eesti korpus, 354. laskurpolk, 07.01.43 sai haavata, 27. laskurpolk, 07.09.44 sai haavata. [ERAF kart. 23; ERAF kart. 6-3].

ROOPS, **Olev, Karl-August** m, s. 15.05.22, eluk. Tallinn, ekspediitor. 02.07.41 mobiliseeriti Punaarmeesse. [ZEV III köide].

ROOS m, eluk. Tallinn. 1941 mobiliseeriti Punaarmeesse, Tšeljabinski obl. Tšebarkul, surn. 07.42 haigusesse. [ERA,1608-2-409,lk187].

ROOS m, eluk. Tartumaa Torma v. 03.07.41 mobiliseeriti Punaarmeesse Tartus, Sverdlovski obl. UAZ, 860. tööpataljon, 12.41 surn. tööpataljonis. [A.K. tööpat.].

ROOS, **Aarne, Jaan** m, s. 18.02.02, eluk. Tallinn, laohoidja. 22.08.41 mobiliseeriti Punaarmeesse, 25.08.41 pääses hukkuvalt laevalt "Eestirand". [Linna Teataja 12.09.41; ZEV III köide].

ROOS, **Aksel, August** m, s. 11.03.21, eluk. Tallinn, rätsep. 03.07,41 mobiliseeriti Punaarmeesse, 25.08.41 pääses hukkuvalt laevalt "Eestirand". [Linna Teataja 26.09.41; ZEV III köide].

ROOS, **Aksel, Davet** m, s. 18.05.10 Tartumaa Luunja v., eluk. Tartu, Roosi 3-1, algh., transporditööline, militsionäär. 07.41 mobiliseeriti Punaarmeesse, Omski obl. Kalatšinski raj., tööline, Eesti korpus, 300 laskurpolk, keemiainstruktor, vanemseersant, 12.10.44 langes sõjas. [ERAF kart. 23; ERAF kart. 6-3; KRA,9-4-2].

ROOS, **Aleksander, August** m, s. 03.05.09, eluk. Virumaa, kütja. 26.07.41 mobiliseeriti Punaarmeesse, Eesti korpus, 249. laskurdiviis, 925. laskurpolk, 30.04.42 surn. formeerimisel haigusesse. [U.Usai IR; ZEV III köide; KRA,9-4-2].

ROOS, **Aleksander, Karl** m, s. 1920 Tartu, eluk. Tartu, Kaluri 15-3, 5 kl., kingsepp. 1941 Punaarmee, arr. 12.01.43, trib. 12.04.43, §58-10 lg.2, 58-2, 10+3, nõukogudevastane agitatsioon. [R2 ar 27158].

ROOS, **Arnold, Ernst** m, s. 10.07.18 Võrumaa Aleksandri v., eluk. Virumaa Kohtla-Järve, tööstuskool, treial. 30.07.41 mobiliseeriti Punaarmeesse, Arhangelski obl., töökolonn, metsatööline, Eesti korpus. [ERAF kart. 23; ZEV III köide]. Täpsustamine: sünd. ka 1914.

ROOS, **Arnold, Jaan** m, s. 21.12.20, eluk. Läänemaa, talupidaja. 03.07.41 mobiliseeriti Punaarmeesse. [ZEV III köide].

ROOS, **Arthur, Jaan** m, s. 10.09.11 Järvamaa Vajangu v., eluk. Tallinn, Majaka 40-6, 8 kl., metsapraaker, raudteetööline. 27.07.41 mobiliseeriti Punaarmeesse, Tšeljabinski obl. Zlatoust, 187. tööpataljon, Eesti korpus, arr. 01.10.43, trib. 28.10.43, §58-10 lg.2, 10+5, nõukogudevastane propaganda. [ERAF kart. 23; ZEV III köide], R2]. Täpsustamine: sünd. ka 28.08.1911.

ROOS, **August** m, s. 1915, eluk. Läänemaa Võnnu k. 22.07.41 mobiliseeriti Haapsalus, tööpataljon, Eesti korpus, 28.12.42 langes Velikije Luki all. [A.K. tööpat.].

ROOS, **August, Villem** m, s. 19.12.10, eluk. Tallinn, ehitustööline. 27.07.41 mobiliseeriti Punaarmeesse. [ZEV III köide].

ROOS, **Edgar-Kristjan, Eduard** m, s. 26.08.21 Pärnu, eluk. Tallinn, Õnne 7-12, tehnikum, tehnik, Linna Elamutevalitsuse Inventarisserimise Büroo. 03.07.41 mobiliseeriti Punaarmeesse, 04.07.41 viidi laevaga "Ella" Venemaale, Tšeljabinsk, 1044. ehituskolonn, Eesti korpus, võttis osa Velikije Luki, Eesti ja Kuramaa lahingutest. [Eesti Sõna 05.43; ERAF kart. 23; ZEV III köide; ERAF kart. 6-3].

ROOS, **Endel-Ottomar, Otto** m, s. 22.12.19, eluk. Tallinn, gümnaasiumiõpilane. 02.07.41 mobiliseeriti Punaarmeesse, Eesti korpus, surn. 1942. [A.K. kaust 5-8; ZEV III köide].

ROOS, **Enn, Karl** m, s. 20.09.08, eluk. Tallinn, skulptor. 27.07.41 mobiliseeriti Punaarmeesse, Tšeljabinski obl. Zlatoust, tööpataljon, tegi tööpataljonias 3 hauatähist surnutele. [ZEV III köide; A.K. tööpat.].

ROOS, **Erni, Aleksander** m, s. 26.11.20, eluk. Tallinn. 02.07.41 mobiliseeriti Punaarmeesse. [ZEV III köide].

ROOS, **Evald, Gustav** m, s. 25.11.22 Järvamaa Väinjärve v., eluk. Tallinn, Ristiku 73-1, algh., põllutööline, autojuht, Transpordivalitsus. 14.08.41 mobiliseeriti Punaarmeesse, Tšeljabinsk, Omsk, autojuht, Eesti korpus, 02.12.46 surma teade ENSV Sõjakomissariaati. [ERAF kart. 23; ZEV III köide; KRA,9-4-3].

ROOS, **Evald, Jaan** m, s. 19.10.12 Tallinn, eluk. Tallinn, Pronksi 3-5, tehnikum, maaler, Tehas nr.432. 07.41 mobiliseeriti Punaarmeesse, Sverdlovski obl. Irbit, Eesti korpus, 7. laskurdiviis, 27. laskurpolk. [A.K. kaust 3-2; ERAF kart. 23; ERAF kart. 6-3].

ROOS, **Feliks-Ferdinand, Jaan** m, s. 29.06.09 Järvamaa Esna v., eluk. Tallinn, Kivimurru 28-1, algh., kingsepp, Nahakombinaat "Union". 27.07.41 mobiliseeriti Punaarmeesse, Sverdlovski obl. Krasnouralsk, 790. ehituspataljon, Eesti korpus. [ERAF kart. 23; ZEV III köide].

ROOS, **Frants** m. 07.41 mobiliseeriti Punaarmeesse, 25.08.41 pääses hukkuvalt laevalt "Eestirand". [Linna Teataja 26.09.41].

ROOS, **Harald, Rudolf** m, s. 29.10.14, eluk. Jõgeva, loomadeostja. 22.07.41 mobiliseeriti Punaarmeesse. [ZEV III köide].

ROOS, **Herman, Herman** m, s. 1922, eluk. Virumaa Kohtla-Järve. 1941 mobiliseeriti Punaarmeesse, Eesti korpus, 917. laskurpolk, 24.12.42 langes Malahhovo k. all. [V.Luki in memoriam; KRA,9-4-2].

ROOS, **Hermann** m. 1941 mobiliseeriti Punaarmeesse, 25.08.41 pääses hukkuvalt laevalt "Eestirand". [Linna Teataja 26.09.41].

ROOS, **Hermann, Feodor** in. ka Priidik m, s. 04.02.21, eluk. Pärnumaa, tallipoiss. 02.07.41 mobiliseeriti Punaarmeesse, 27. laskurpolk, surn. 24.07.42, maetud Sverdlovski obl. Kamõšlovi kalmistu. [U.Usai IR,2R; ZEV III köide].

ROOS, **Ilmar, Rudolf** m, s. 20.05.15, eluk. Jõgeva, loomadeostja. 22.07.41 mobiliseeriti Punaarmeesse. [ZEV III köide].

ROOS, **Ivan, Fjodor** m Venemaa eestlane, s. 11.09.06 Jaroslavli kub, eluk. sama, algh., sepp. 1942 Eesti korpus. [ERAF kart. 23]. [RU].

ROOS, **Ivan, Vassili** m venelane, s. 04.12.20 Virumaa Vasknarva v., eluk. sama, algh., põllutööline, kingsepp. 03.07.41 mobiliseeriti Punaarmeesse, Tšeljabinsk, 862. tööpataljon, Eesti korpus, 27. laskurpolk, 05.01.43 langes Velikije Luki all. [ERAF kart. 23; ZEV III köide; KRA,9-4-2; V.Luki in memoriam]. Täpsustamine: sünd. ka 30.11.1920.

ROOS, **Johannes** m, s. 1911, eluk. Tallinn. 27.07.41 mobiliseeriti Punaarmeesse. [ZEV III köide].

ROOS, **Juhan, Mihkel** m Venemaa eestlane, s. 23.04.1895 Tveri kub, eluk. Kalinini obl, põllutööline. 1942 Eesti korpus, Moskva obl., 14. tööpataljon, langes Velikije Luki all. [ERAF kart. 23; V.Luki in memoriam]. [RU].

ROOS, **Juhannes, Joann** m, s. 1899, eluk. Virumaa. 1941 mobiliseeriti Punaarmeesse, Eesti korpus, 249. laskurdiviis, 917. laskurpolk, surn. formeerimisel haigusesse 29.06.42. [U.Usai IR; KRA,9-4-2].

ROOS, **Kaljo, Ants** m, s. 08.10.16 Peterburi, eluk. Tallinn, Kooli 13-5, keskh., raamatupidaja, Tallinna Majade Valitsus, komandant. 27.07.41 mobiliseeriti Punaarmeesse, Sverdlovski obl. Krasnouralsk, kaevanduses tööline, Eesti korpus, nooremleitnant, 1944 langes Saaremaal. [ERAF kart. 23; ERAF kart. 6-3].

ROOS, **Kalju, August** m, s. 08.03.22, eluk. Tartumaa. 03.07.41 mobiliseeriti Punaarmeesse, Sverdlovski obl. Kamensk-Uralsk UAZ, tööpataljon, Eesti korpus. [ZEV III köide; A.K. tööpat. kart.].

ROOS, **Karl, Jaan** m, s. 03.01.18 Virumaa Rakvere v., eluk. Järvamaa Vajangu v., põllutööline, ajateenija. 06.41 saadeti sunniviisil Venemaale, 08.41 oli saksa sõjavangis Königsbergis, vab. Valgas 09.11.41. [ERA,R-1606-1-187,lk47; ERAF kart. 6-3].

ROOS, **Karl, Jaan** m, s. 21.12.17, eluk. Järvamaa, sanitar, ajateenija, tegevväelane. 1941 saadeti sunniviisil Venemaale. [ZEV IV köide].

ROOS, **Karl, Juhan** m. 1941 mobiliseeriti Punaarmeesse, 30.12.42 surn. haavadesse Velikije Luki all. [V.Luki in memoriam].

ROOS, **Kristjan, Johannes** m, s. 25.09.15, eluk. Tallinn, maaler. 27.07.41 mobiliseeriti Punaarmeesse, Eesti korpus, 04.05.46 surma teade ENSV Sõjakomissariaati. [ZEV III köide; KRA,9-4-3].

ROOS, **Magnus, Mihkel** m, s. 23.07.11 Läänemaa Käina v. Selja k., eluk. sama, algh., talunik. 22.07.41 mobiliseeriti Punaarmeesse, Vologda, töökolonn, Eesti korpus, surn., maetud Sverdlovski obl. Kamõšlovi kalmistu. [U.Usai 2R; ERAF kart. 23; O.Mägi].

ROOS, **Martin, Eduard** ka Pooz m Venemaa eestlane, s. 29.02.20 Peterburi kub, eluk. Omski obl., kesk-erih., geoloog, Vladivostoki Sõjakool, kursant. 1942 Eesti korpus, leitnant. [ERAF kart. 23]. [RU].

ROOS, **Martin, Gustav** m, s. 09.05.12 Järvamaa Väinjärve v., eluk. Tallinn, Ristiku 73-1, 6 kl., autojuht. 27.07.41 mobiliseeriti Punaarmeesse, Sverdlovski obl. Krasnouralsk, 789. tööpataljon, Eesti korpus, arr. 26.06.43, trib. 25.08.43, §19-58-1b, 58-10, 10+5, kavatses Punaarmeest üle minna Saksa poolele. [Eesti Sõna 05.43; ERAF kart. 23; ZEV III köide; R2 ar 27655].

ROOS, **Martin, Jaan** m, s. 08.02.07 Põltsamaa, eluk. Jõgeva, Aia 10a, keskh., äriteenija, Tarbijate Kooperatiiv. 22.07.41 mobiliseeriti Punaarmeesse, Arhangelski obl., töökolonn, Eesti korpus. [ERAF kart. 23].

ROOS, **Olga, Peeter** n, s. 07.11.18 Kaluuga, eluk. Tallinn. 1941 mobiliseeriti Punaarmeesse, Eesti korpus (1941-1945), sanitar. [A.K. kaust 2-3, kaust 8; ERAF kart. 6-3].

ROOS, **Oskar, Priidik** in ka Preedik m, s. 04.12.07 Harjumaa Padise v., eluk. sama, algh., talunik. 22.07.41 mobiliseeriti Punaarmeesse, Arhangelski obl. Limenda, 109. töökolonn, Eesti korpus, 323. välileivatehas. [ERAF kart. 23; ERAF kart. 6-3].

ROOS, **Osvald, Peeter** m, s. 1914, eluk. Harjumaa, põllutööline. 22.07.41 mobiliseeriti Punaarmeesse. [ZEV III köide].

ROOS, **Paul** m. 07.41 mobiliseeriti Punaarmeesse, 25.08.41 pääses hukkuvalt laevalt "Eestirand". [Linna Teataja 20.09.41].

ROOS, **Paul, Gustav** ka Pooz m Venemaa eestlane, s. 16.11.22 Stavropoli krai, eluk. Krasnodari krai Uspenski raj, keskh., betoonitööline. Tšeljabinski obl. UAZ, 1271. tööpataljon, Eesti korpus, võttis osa Eestimaa lahingutest, 06.10.44 sai Saaremaal haavata. [ERAF kart. 23; ERAF kart. 6-3]. [ru].

ROOS, **Pavel** m, s. 1922, eluk. Pärnu. 1941 Punaarmee, Eesti korpus, 921. laskurpolk. [A.K. kaust 7].

ROOS, **Rein** m, s. 22.08.19, eluk. Võrumaa Misso v., põllutööline, ajateenija, tegevväelane. 06.41 saadeti sunniviisil Venemaale, oli saksa sõjavangis Königsbergis, vab. Valgas 09.11.41. [ZEV IV köide; ERA,R-1606-1-187,lk47].

ROOS, **Reinhard, Joosep** m, s. 21.06.21, eluk. Tartumaa, põllutööline. 03.07.41 mobiliseeriti Punaarmeesse. [ZEV III köide].

ROOS, **Richard, Gottlieb** in ka Gottlep m, s. 10.05.19 Tartumaa Torma v., eluk. Tartumaa, algh., kondiiter, ajateenija, tegevväelane. 06.41 saadeti sunniviisil Venemaale, tegevväes, 626. suurtükipolk, Eesti korpus, 23. suurtükiväepolk, võttis osa Velikije Luki, Staraja Russa, Novosokolniki, Neveli, Eesti ja Kuramaa lahingutest. [ERAF kart. 23; ZEV IV köide; ERAF kart. 6-3].

ROOS, **Richard-Elmar, Juhan** m, s. 21.08.10, eluk. Tallinn, raamatupidaja. 27.07.41 mobiliseeriti Punaarmeesse. [ZEV III köide].

ROOS, **Robert, Friedrich** m Venemaa eestlane, s. 20.07.24 Tveri kub, eluk. Kalinini obl. Ostaškovi raj, algh., kolhoosnik. 27.08.42 Punaarmee, Eesti korpus. [ERAF kart. 23]. [RU].

ROOS, **Sergei, Gavril** m, s. 03.10.11 Virumaa Raja v., keskh., tööline, Rakvere, Siseasjade Rahvakomissariaadi teenistuja. 1941 Gorki, vabrikutööline, Eesti korpus. [ERAF kart. 23].

ROOS, **Veera, Aleksander** n, s. 22.03.14 Tallinn, eluk. Tallinn, Viru 5-4, Ristiku 60-3, keskh., tööline, Tallinna lennuväli, töökoda "Avio". 1941 Sverdlovski obl. Krasnouralsk, haigla 3101, Eesti korpus, 16.11.44 mobiliseeriti teist korda, MPVO. [ERAF kart. 23; KRA,1-3-1].

ROOS, **Villem, Jaan** m, s. 1913. 1941 mobiliseeriti Punaarmeesse, 249. laskurdiviis, 925. laskurpolk, surn. formeerimisel 08.08.42. [U.Usai IR].

ROOS, **Villem, Jaan** m, s. 28.02.09, eluk. Järvamaa, talupidaja. 23.07.41 mobiliseeriti Punaarmeesse. [ZEV III köide].

ROOS, **Villu, Georgi** ka Ross, en ka Vello m, s. 09.07.16 Saaremaa, eluk. Läänemaa Martna v., algh, talunik. 22.07.41 mobiliseeriti Punaarmeesse, Arhangelski obl. Kimža, 859. ehitustöökolonn, Eesti korpus, 12.01.43 teadmata kadunud Velikije Luki all. [U.Usai IR lk55; ERAF kart. 23; V.Luki in memoriam].

ROOS, **Voldemar, Jakob** m, s. 08.06.20, eluk. Läänemaa, põllutööline. 03.07.41 mobiliseeriti Punaarmeesse. [ZEV III köide].

ROOSA, **Edgar, Tõnis** m, s. 26.10.10 Tallinn, eluk. Tallinn-Nõmme, Küüni 6-2, 8 kl., motorist, lukksepp, Balti laevastik. 17.08.41 Sverdlovski obl. Serov, metsatööline, Eesti korpus. [ERAF kart. 23; ZEV III köide].

ROOSA, **Ernst, Mart** m Venemaa eestlane, s. 02.11 Peterburi, eluk. Leningrad, algh., mehaanik. Punaarmee, Eesti korpus. [ERAF kart. 23]. [RU].

ROOSA, **Ernst, Tõnis** m, s. 05.04.13 Tallinn, eluk. Tallinn-Nõmme, Küüni 1-6, algh., tööline, kivitööstus "Ehitusmarmor". 27.07.41 mobiliseeriti Punaarmeesse, Sverdlovski obl. Krasnouralsk, 790. tööpataljon, Eesti korpus, saatus teadmata. [ERAF kart. 23; A.K. tööpat.].

ROOSA, **Johannes, Aleksander** m, s. 24.05.15, eluk. Virumaa, bagerijuht. 26.07.41 mobiliseeriti Punaarmeesse, Eesti korpus, sai haavata 1941. [ZEV III köide; Toots-Pärnaste].

ROOSA, **Johannes, Jaan** m, s. 22.02.10, eluk. Tallinn-Nõmme, Metsa 12-2, ärijuht. 27.07.41 mobiliseeriti Punaarmeesse, Vabariiklik Sõjakomissariaat, Eesti korpus, jefreitor, 18.03.45 langes Läti Kuramaa, maetud Vanagi. [A.K. kaust 1-56; ZEV III köide].

ROOSA, Martin m. 07.41 mobiliseeriti Punaarmeesse, 25.08.41 pääses hukkuvalt laevalt "Eestirand". [Linna Teataja 12.09.41].

ROOSA, Oskar m, s. 26.04.07. 06.41 saadeti sunniviisil Venemaale, oli saksa sõjavangis Königsbergis, vab. Valgas 09.11.41. [ERA,R-1606-1-187,lk47].

ROOSA, Richard, Eduard m, s. 10.09.22 Tartumaa, eluk. Narva, aianduskeskkool, aednik, autobaasis tööline. 07.41 mobiliseeriti Punaarmeesse, Tšeljabinsk Kamensk-Uralski UAZ, 861. ehitus-töökolonn, Eesti korpus, langes Velikije-Luki all. [ERAF kart. 23; Toots-Pärnaste].

ROOSA, Vaike, Roman n, s. 15.02.22 Tartu, eluk. sama, 9 kl., teenistuja, artell "Mood". 1941 Kuibõševi obl. Maina raj., Kirovi nim. kolh., Eesti korpus. sanrood. [A.K. kaust 5-7; ERAF kart. 23].

ROOSAAR, Albert, Mihkel m, s. 09.08.21, eluk. Läänemaa, põllutööline. 03.07.41 mobiliseeriti Punaarmeesse. [ZEV III köide].

ROOSAAR, Aleksander, Hindrek in ka Hendrik m Venemaa eestlane, s. 1895, eluk. Leningradi obl. 1941 mobiliseeriti Punaarmeesse, 1942 Eesti korpus. [A.K. kaust 6-24,94]. [ru].

ROOSAAR, Anton m. 07.41 mobiliseeriti Punaarmeesse, 25.08.41 pääses hukkuvalt laevalt "Eestirand". [Linna Teataja 26.09.41].

ROOSAAR, Artur, Anton m, s. 10.03.10, eluk. Harjumaa, talupidaja. 22.07.41 mobiliseeriti Punaarmeesse. [ZEV III köide].

ROOSAAR, August, Andres m, s. 18.01.09 Narva, eluk. Tallinn, algh., motorist, šokolaadivabrik "Kawe". 27.07.41 mobiliseeriti Punaarmeesse, Udmurdi ANSV Kambarka, 791. tööpataljon, Eesti korpus. [ERAF kart. 23].

ROOSAAR, August, Mihhail in ka Mihkel m, s. 05.05.12 Läänemaa Velise v., eluk. Vigala v., Haapsalu, algh., kordnik, tisler, Läänemaa kutsekool. 22.07.41 mobiliseeriti Punaarmeesse, Arhangelski obl. Leunovo, 857. ehituspataljon, Eesti korpus. [ERAF kart. 23; ZEV III köide].

ROOSAAR, Endel, Juhan m, s. 30.05.19 Tallinn, eluk. Tallinn, Liivalaia 99-22, tööstuskool, treial, "Vega". 02.07.41 mobiliseeriti Punaarmeesse, Tšeljabinsk, 1045. tööpataljon, Eesti korpus, 7. laskurdiviis, 300. laskurpolk. [ERAF kart. 23; ERAF kart. 6-3].

ROOSAAR, Igor, Tiit in ka Tiiu, end. Konstantin m, s. 06.11.15 Tallinn, eluk. Tallinn, Planeedi 14-5. Riigi Kunst-Tööstuskool, rakenduskunstnik, trükikoda "Kommunist", tarbegraafik. 28.07.41 mobiliseeriti Punaarmeesse, samal päeval viidi rongiga Kotlasesse, Arhangelski obl. Kotlas, 113. töökolonn, Eesti korpus, 01.42 surn. tööpataljonis nälga, kopsupõletikku. [Eesti Sõna 04.03.43; ERAF kart. 23; ZEV III köide; ERA,1608-2-409].

ROOSAAR, Johannes m. 07.41 mobiliseeriti Punaarmeesse, 25.08.41 pääses hukkuvalt laevalt "Eestirand". [Linna Teataja 18.09.41].

ROOSAAR, Jüri, Juhan m, s. 06.05.18 Tallinn, eluk. Tallinn, Liivalaia 99-22, tööstuskool, lukksepp, kaalutehas "Vega". 27.07.41 mobiliseeriti Punaarmeesse, Molotovi obl., 972. töökolonn, Eesti korpus, 300. laskurpolk, 15.12.42 langes Velikije Luki all. [ERAF kart. 23; KRA,9-4-2; V.Luki in memoriam].

ROOSAAR, Kaarel, Aleksander m, s. 03.05.23, eluk. Tartu, äriteenija. 03.07.41 mobiliseeriti Punaarmeesse. [ZEV III köide].

ROOSAAR, Vladimir, Robert ka Rosar m. 1941 mobiliseeriti Punaarmeesse, Eesti korpus, nooremleitnant, 17.03.45 langes Läti Kuramaa, maetud Saldus. [KRA,9-4-2].

ROOSAARE, Johannes, Jaan ka Roosaar m, s. 26.06.16 Tartumaa, eluk. Harjumaa Anija v., põllutöökool, põllutööline. 23.07.41 mobiliseeriti Punaarmeesse, Arhangelski obl. Korjažma, 856. ehituspataljon, Eesti korpus. [ERAF kart. 23].

ROOSALK, Arnold, Ants m, s. 11.09.14 Järvamaa, eluk. Järvamaa Järva-Jaani, algh., põllutööline. 07.41 mobiliseeriti Punaarmeesse, Arhangelsk, tööpataljon, Eesti korpus. [ERAF kart. 23].

ROOSALU m. Eesti korpus 1942-1945. [A.K. kaust 9].

ROOSALU, Johannes, Aadu en ka Johan m, s. 24.12.18 Valgamaa Põdrala v., eluk. Järvamaa, algh., masinist, ajateenija, tegevväelane. 1941 saadeti sunniviisil Venemaale, tööpataljon, Eesti korpus, seersant. [ERAF kart. 23; ZEV IV köide; Uuralidest]. Täpsustamine: sünd. ka 24.12.1917.

ROOSBAUM, Aleksander, Heindrik m, s. 07.08.14 Petrograd, eluk. Tallinn, Vene-Balti 54-4, 7 kl., tekstiilitööline, Tallinna 1. hävituspataljon. 1941 Karaganda obl. Tellmanni raj., traktorist, Eesti korpus. [ERAF kart. 23].

ROOSBERG, Berthold, Villem m, s. 01.09.17 Tapa, eluk. Tapa, Roheline 3, Tallinn, lõpetamata kõrgh., konstruktor, Riiklik Liidutehas nr.463. 27.07.41 mobiliseeriti Punaarmeesse, Udmurdi ANSV Kambarka, 791. ehituspataljon, Eesti korpus, 779. kahurväepolk, jefreitor, 20.09.44 teadmata kadunud. [ERAF kart. 23; ZEV III köide; KRA,9-4-2].

ROOSE, Aleksander, Jakob ka Rose m, s. 10.10.14 Tallinn, eluk. Tallinn, Ülem-Luha 3-10, algh., kingsepp, "Välk". 27.07.41 mobiliseeriti Punaarmeesse, Arhangelski obl., 111. töökolonn, Eesti korpus, 249. laskurdiviis, 368. laskurpolk. [ERAF kart. 23; ZEV III köide; ERAF kart. 6-3].

ROOSE, Aleksander, Peeter m, s. 1912, eluk. Läänemaa. 1941 mobiliseeriti Punaarmeesse, 04.01.43 teadmata kadunud Velikije Luki all. [V.Luki in memoriam].

ROOSE, Eduard m, s. 20.01.05, eluk. Tartumaa Vara v., eraisik. 06.41 saadeti sunniviisil Venemaale, oli saksa sõjavangis Königsbergis, jäi Saksamaale. [ERA,R-1606-1-187,lk47].

ROOSE, Eduard m. 1941 mobiliseeriti Punaarmeesse, Eesti korpus. [A.K. kaust 13].

ROOSE, Feliks, Johann in ka Johan m, s. 12.04.08 Tartu, eluk. Tallinn-Nõmme, Ed.Vilde 37-3, kõrgh., ajaloolane, Kunstilise Isetegevuse Keskmaja juhataja asetäitja. 28.07.41 mobiliseeriti Punaarmeesse, Arhangelski obl., 107. tööpataljon ,Eesti korpus, 06.01.43 teadmata kadunud Velikije Luki all. [ERAF kart. 23; ZEV III köide; V.Luki in memoriam].

ROOSE, Johannes, Jaan m, s. 08.09.01, eluk. Valga, veebel, tegevväelane. 28.06.41 saadeti sunniviisil Venemaale, oli saksa sõjavangis Königsbergis, vab. Valgas 09.11.41. [ZEV IV köide; ERA,R-1606-1-187,lk47].

ROOSE, Juhannes, August ka Rose m Venemaa eestlane, s. 1904 Võrumaa, eluk. Kirovi obl. Oparino raj, algh., tööline. Punaarmee, 1942 Eesti korpus, 24.12.42 langes Velikije Luki all. [ERAF kart. 23; KRA,9-4-2; V.Luki in memoriam].

ROOSE, Richard, Jaan m, s. 03.03.03, eluk. Tallinn, majaperemees. 22.08.41 mobiliseeriti Punaarmeesse, 25.08.41 pääses hukkuvalt laevalt "Eestirand". [Linna Teataja 28.09.41; ZEV III köide].

ROOSE, Rudolf, Kristjan m, s. 09.11.08 Tartumaa Jõe v., eluk. Kaarepere v, algh, talunik. 22.07.41 mobiliseeriti Punaarmeesse, Arhangelsk, tööline, Eesti korpus, 779. kahurväepolk. [ERAF kart. 23; ERAF kart. 6-3].

ROOSE, Sergei, Aleksander m, s. 1908, eluk. Saaremaa Kuressaare, Pikk 38. 01.08.41 mobiliseeriti Punaarmeesse. [ERA,R-1842-1-52,lk8].

ROOSEMÄGI, Edgar-Eduard, Johannes m, s. 10.04.21, eluk. Harjumaa, fosforiidikaevandustööline. 04.07.41 mobiliseeriti Punaarmeesse. [ZEV III köide].

ROOSEMÄGI, Elmar-August, Johannes m, s. 07.10.13, eluk. Harjumaa, fosforiidikaevandustööline. 22.07.41 mobiliseeriti Punaarmeesse. [ZEV III köide].

ROOSEN, Gottfrid, Leonhard ka Rosen m, s. 15.10.17, eluk. Tallinn, ajateenija. 27.07.41 mobiliseeriti Punaarmeesse, 249. laskurdiviis, 921. laskurpolk, surn. formeerimisel 22.08.42. [U.Usai IR; ZEV III köide].

ROOSENBAUM, Erich, Tõnu ka Rosenbaum m, s. 12.11.21 Harjumaa, eluk. sama, algh., põllutööline. 02.07.41 mobiliseeriti Punaarmeesse, Udmurdi ANSV Iževsk UAZ, 48. tööpataljon, Eesti korpus, 354. laskurpolk. [ERAF kart. 23; ZEV III köide; ERAF kart. 6-3].

ROOSENBERG, Alfred, Aleksander m, s. 1906, eluk. Pärnumaa. 1941 Punaarmee, Eesti korpus, saninstruktor. [ERAF kart. 6-3].

ROOSENIIT, Jaan, Jaan m, s. 25.09.20, eluk. Läänemaa, põllutööline. 03.07.41 mobiliseeriti Punaarmeesse. [ZEV III köide].

ROOSENIIT, Oskar, Anton m, s. 1924, eluk. Tallinn, Nafta 12-4, tisler. 1945 mobiliseeriti Eesti Laskurkorpusesse, Ehitustrust nr.1. [KRA,1-3-2].

ROOSEVAN, Richard, Johan ka Rosevan m, s. 07.08.02, eluk. Tallinn, trükitööline. 22.08.41 mobiliseeriti Punaarmeesse, 25.08.41 pääses hukkuvalt laevalt „ Eestirand" [Linna Teataja 12.09.41; ZEV III köide].

ROOSFELD, Juhan, Aleksander m, s. 17.04.09 Narva, eluk. Narva, Kadastiku 29/1, algh., lukksepp, Kreenholmi Manufaktuur. 26.07.41 mobiliseeriti Punaarmeesse, Sverdlovski obl. Rež, 787. töökolonn, Eesti korpus. [ERAF kart. 23].

ROOSI, Albert, Mihkel m, s. 12.02.20 Läänemaa Märjamaa v., eluk. Läänemaa, algh., puusepp, Tallinna Sõjakool. 1941 Tallinna Sõjakool Tjumenis, Eesti korpus, 300. laskurpolk, leitnant, 27.12.42 surn. haavadesse Fedorihha k. all. [ERAF kart. 23; KRA,9-4-2; V.Luki in memoriam].

ROOSI, Aleksander, Jüri m, eluk. Läänemaa Märjamaa v. 1941 mobiliseeriti Punaarmeesse, Haapsalu Sõjakomissariaat, Eesti korpus, 22.02.45 langes Läti Kuramaa, maetud Dzirnieki. [A.K. kaust 1-55].

ROOSI, Aleksander, Peeter m, s. 26.05.18 Peterburi kub, eluk. Virumaa Narva-Jõesuu. 1941 mobiliseeriti Punaarmeesse, Eesti korpus (1941-1945). [A.K. kaust 2-3; ERAF kart. 6-3].

ROOSI, Arnold, August m, s. 19.05.21 Viljandimaa Heimtali v., eluk. Viljandi, Itaalia 3-10, algh., lukksepp, autojuht, mehaanikatöökoda. 03.07.41 mobiliseeriti Punaarmeesse, Tšeljabinski obl. UAZ, 862. tööpataljon, Eesti korpus, 27. laskurpolk, 17.12.42 surn. haavadesse Fedorihha k. all. [ERAF kart. 23; KRA,9-4-2; V.Luki in memoriam].

ROOSI, Eduard, Jüri m, s. 28.02.07, eluk. Tallinn, tööline Lutheri vabrikus. 28.07.41 mobiliseeriti Punaarmeesse. [ZEV III köide].

ROOSI, Juhan, Jüri m, s. 29.04.20 Läänemaa Märjamaa v., eluk. Tallinn, Liivalaia 14-3, tööstuskool, autojuht. 02.07.41 mobiliseeriti Punaarmeesse, Tšeljabinski obl., 1144. tööpataljon, Eesti korpus. [ERAF kart. 23].

ROOSI, Zinovi, Pjotr m venelane, s. 12.11.13 Virumaa Narva, eluk. Harjumaa, algh., ehitusmeister, NKVD Narva osakond, militsionäär. 16.08.41 evakueeriti Venemaale, ehitusobjekt nr. 715, traktorist, Eesti korpus. [ERAF kart. 23; A.K. kaust 4-11].

ROOSI, Voldemar, Jüri m, s. 10.12.11 Läänemaa Märjamaa v., eluk. Tallinn, Liivalaia 14-3, algh., lukksepp, mehaanik, mehaanikatöökoda "Dünamo". 28.07.41 mobiliseeriti Punaarmeesse, Arhangelski obl. Kotlas, 111. töökolonn, Eesti korpus, 917. laskurpolk, võttis osa Velikije Luki, Eesti ja Kuramaa lahingutest. [ERAF kart. 23; ERAF kart. 6-2].

ROOSIK, Nikolai, Vassili m, s. 22.11.18, eluk. Petserimaa, ajateenija, tegevväelane. 1941 saadeti sunniviisil Venemaale. [ZEV IV köide].

ROOSIKING, Osvald m. 1941 mobiliseeriti Punaarmeesse, 22.01.43 surn. haavadesse Mihhalki k. all. [V.Luki in memoriam].

ROOSILAID, Ludvig, Friido m, s. 15.12.08, eluk. Saaremaa, metsavaht. 02.08.41 mobiliseeriti Punaarmeesse. [ZEV III köide].

ROOSILEHT, Aleksei, Jaan m, s. 11.10.04 Harjumaa Kohila v.,eluk. sama, keskh., rühmaülem, üleajateenija, tegevväelane. 06.41 saadeti sunniviisil Venemaale, oli saksa sõjavangis Königsbergis, vab. Valgas 09.11.41, arr. 17.11.44 Viljandimaa Kabala v., trib. 29.03.45, §58-1b, 10+5, andis end sakslastele vangi, Omakaitse. [ZEV IV köide; ERA,R-1606-1-187,lk47; R2].

ROOSILEHT, Alfred m, s. Läänemaa Pühalepa v. Aruküla, eluk. sama. 1941 Punaarmee. [O.Mägi].

ROOSILEHT, Arthur, Mari m, s. 21.03.10, eluk. Läänemaa, põllutööline. 22.07.41 mobiliseeriti Punaarmeesse. [ZEV III köide].

ROOSILEHT, Arvo, Gustav ka Rosenblatt, Uno m, s. 16.11.20 Järvamaa Väinjärve v., eluk. Tallinn, tööstuskool, lukksepp, Tallinna sadam. 02.07.41 mobiliseeriti Punaarmeesse, Tšeljabinsk, 1045. ehituskolonn, Eesti korpus, 26.12.42 langes Velikije Luki all. [ERAF kart. 23; ZEV III köide; V.Luki in memoriam].

ROOSILEHT, August, Johannes m, s. 09.12.21 Viljandimaa Lustivere v., eluk. Põltsamaa, Viljandi mnt.2, algh., maaler, kooperatiivi äriteenija. 03.07.41 mobiliseeriti Punaarmeesse, Sverdlovski obl., 862. ehituspataljon, Eesti korpus. [ERAF kart. 23].

ROOSILEHT, Eduard, Mari m, s. 1917, eluk. Hiiumaa. 27.10.44 mobiliseeriti Punaarmeesse, tagavarapataljon, 8. korpus. [KRA, 1-3-1].

ROOSILEHT, Herbert, August m, s. 11.04.01 Tartumaa Kaarepere v., eluk. Narva, algh., autojuht, Narva autobaasi juhataja. 07.41 mobiliseeriti Punaarmeesse, Tadžiki NSV, motorist, Eesti korpus. [ERAF kart. 23].

ROOSILEHT, Johannes, Jaan m, s. 24.08.22, eluk. Võrumaa, ehitustööline. 03.07.41 mobiliseeriti Punaarmeesse. [ZEV III köide].

ROOSILEHT, Sulev, August m, s. 25.01.22, eluk. Pärnumaa Saarde, põllutööline, lihttööline, kutsealune. 03.07.41 mobiliseeriti Pärnus, esimene teade Saraatovi obl. Balašovi linnast, viimane teade Stalingradist 1941-1942, tööpataljon, Eesti korpus. [Eesti Sõna 05.43; ZEV III köide; A.K. tööpat.].

ROOSILEHT, Teodor m. 07.41 mobiliseeriti Punaarmeesse, 25.08.41 pääses hukkuvalt laevalt "Eestirand". [Linna Teataja 13.09.41].

ROOSILEHT, Verner, Tõnu m, s. 24.02.08, eluk. Tallinn, kirikumees. 27.07.41 mobiliseeriti Punaarmeesse. [ZEV III köide].

ROOSILEHT, Voldemar, Juhan in ka Johannes m, s. 01.07.17 Petrograd, eluk. Tallinn, Lembitu 13-1, algh., lukksepp, Balti laevastik. 28.07.41 mobiliseeriti Punaarmeesse, Arhangelski obl. Nižnjaja Striga, 113. ehituspataljon, Eesti korpus, 14.01.43 teadmata kadunud Velikije Luki all. [ERAF kart. 23; ZEV III köide; V.Luki in memoriam].

ROOSILEHT, Voldemar, Kristjan m, s. 30.06.07 Tallinn, eluk. Tallinn, Õuna 19-5, algh., kütja, lukksepp, V.Kingissepa nim. Tselluloosi- ja Paberivabrik. 07.41 mobiliseeriti Punaarmeesse, Kirovi obl. Krasnokamsk (?), 792. ehituspataljon, Eesti korpus. [ERAF kart. 23].

ROOSILILL, Aleksander, Indrek in ka Hindrek m, s. 01.01.08 Järvamaa Lehtse v., eluk. sama, algh., talunik. 23.07.41 mobiliseeriti Punaarmeesse, Arhangelski obl. Kotlas, 109. töökolonn, Eesti korpus. [ERAF kart. 23; ZEV III köide].

ROOSIMAA, Aksel, Hans m, s. 03.01.19, eluk. Viljandimaa, savitööline, ajateenija, tegevväelane. 29.06.41 saadeti sunniviisil Venemaale. [ZEV IV köide].

ROOSIMAA, Aleksander, Mart m, s. 06.07.01, eluk. Harjumaa. Õllevabrikutööline. 22.08.41 mobiliseeriti Punaarmeesse. [ZEV III köide].

ROOSIMAA, Juhan, Otto m, s. 1915, eluk. Tallinn, Kivimurru 3-4, teenistuja. 1945 mobiliseeriti Eesti Laskurkorpusesse, Raadiotrust SNK. [KRA,1-3-2].

ROOSIMETS, Julius, Toomas in ka Toom m, s. 06.09.13, eluk. Harjumaa, katlakütja. 22.07.41 mobiliseeriti Punaarmeesse, 249. laskurdiviis, 921, laskurpolk, surn. formeerimisel 17.03.42. [U.Usai IR; ZEV III köide].

ROOSIMÄE m. 1941 Punaarmee, Eesti korpus, sihtur, 1944 langes Saaremaal. [ERAF kart. 6-3].

ROOSIMÄE, Andres, Karl m, s. 05.15 Valga, eluk. Tallinn, Israeli 8-4, algh., köitja, 21.juuni nim. trükikoda. 07.41 mobiliseeriti Punaarmeesse, Molotovi obl. Zakamsk, 792. ehituspataljon, Eesti korpus, 779. suurtükiväepolk, 23.11.44 langes sõjas. [ERAF kart. 23; KRA,9-4-2].

ROOSIMÄE, Elmar, August m, s. 15.10.15 Järvamaa Koigi v., eluk. Tallinn, Kana 12-3, algh., autojuht, Heakorra Trust. 28.07.41 mobiliseeriti Punaarmeesse, Arhangelski obl. Kotlas, tööpataljon, Eesti korpus. [ERAF kart. 23].

ROOSIMÄE, Juhan m. 07.41 mobiliseeriti Punaarmeesse, 25.08.41 pääses hukkuvalt laevalt "Eestirand". [Linna Teataja 30.09.41].

ROOSIMÄE, Martin, Julius m, s. 19.11.07 Virumaa Voka v., eluk. Tallinn, 9 kl., elektrik, lavameister, Eesti Draamateater. 22.07.41 mobiliseeriti Punaarmeesse, Sverdlovski obl. Rež, 788. tööpataljon, Eesti korpus. [ERAF kart. 23].

ROOSIMÄE, Rudolf-Arnold, Julius m, s. 12.02.13 Virumaa Paasvere v., eluk. Virumaa Kohtla-Järve, algh., tööline, õlivabrik. 28.07.41 mobiliseeriti Punaarmeesse, Arhangelski, 1110. ehituspataljon, Eesti korpus. [ERAF kart. 23].

ROOSIMÄGI, Arnold m. 07.41 mobiliseeriti Punaarmeesse, 25.08.41 pääses hukkuvalt laevalt "Eestirand". [Linna Teataja 20.09.41].

ROOSIMÄGI, Arnold, Anton m, s. 1905, eluk. Tallinn, Sireli 3-3, pearaamatupidaja. 1945 mobiliseeriti Eesti Laskurkorpusesse, Puhkekodude ja Sanatooriumide Valitsus. [KRA,1-3-2].

ROOSIMÄGI, Arnold, Jaan ka Roosmägi m, s. 28.06.16 Tallinn, eluk. Tallinn, Luha 30-1, kaubanduskool, sanitar, "Kodukäsitöö". 27.07.41 mobiliseeriti Punaarmeesse, Arhangelski obl. Lavrovo, 111. töökolonn, Eesti korpus. [ERAF kart. 23, ZEV III köide].

ROOSIMÄGI, Edgar, Johannes m, s. 10.04.21 Harjumaa Jõelähtme v., eluk. Harjumaa Maardu, algh., kokk, Maardu fosforiidikaevanduse töölissöökla. 03.07.41 mobiliseeriti Punaarmeesse, Tšeljabinsk, 1045. ehituskolonn, Eesti korpus, oli ravil Kalinini obl. Toržoki linna lähistel 30.12.42-25.03.43. [ERAF kart. 23; A.K. kaust 8].

ROOSIMÄGI, Elmar, Juhannes m, s. 07.10.13 Harjumaa, eluk. Harjumaa Jõelähtme v., algh., minöör, "Eesti Fosforiit". 22.07.41 mobiliseeriti Punaarmeesse, Arhangelski obl., 856. tööpataljon, Eesti korpus, 921. laskurpolk, 21.12.42 teadmata kadunud Alekseikovo k. all. [ERAF kart. 23; KRA,9-4-2; V.Luki in memoriam].

ROOSIMÄGI, Evald, Anton m, s. 20.03.11 Tallinn, eluk. Tallinn, Kivimurru 12-6, algh., pargitööline, Tallinna Loomaaed. 27.07.41 mobiliseeriti Punaarmeesse, Sverdlovski obl. Krasnouralsk, 789. tööpataljon, Eesti korpus, 27. laskurpolk, saninstruktor. [ERAF kart. 23; ERAF kart. 6-3].

ROOSIMÄGI, Harald, Aleksander m, s. 22.03.22, eluk. Harjumaa, vabrikutööline. 03.07.41 mobiliseeriti Punaarmeesse. [ZEV III köide].

ROOSIMÄGI, Johannes m. 07.41 mobiliseeriti Punaarmeesse, 25.08.41 pääses hukkuvalt laevalt "Eestirand". [Linna Teataja 19.09.41].

ROOSIMÄGI, Johannes, Jakob m, s. 26.02.08, eluk. Saaremaa Valjala v., algh., põllutööline, pagar, pottsepp. 21.07.41 Venemaa, viibis raske haigena (tüüfus) Kamõšlovi haigemajas, Eesti korpus. [ERAF kart. 23; ZEV III köide].

ROOSIMÄGI, Johannes, Jüri m, s. 20.11.14 Harjumaa Kohila v., eluk. sama, algh., tööline, Kohila Paberivabrik. 22.07.41 mobiliseeriti Punaarmeesse, Arhangelski obl., metsatööline, Eesti korpus. [ERAF kart. 23].

ROOSIMÄGI, Johannes, Peeter m, s. 06.06.06, eluk. Tallinn, keemiatehasetööline. 22.08.41 mobiliseeriti Punaarmeesse. [ZEV III köide].

ROOSIMÄGI, Martin, Juhan m, s. 24.09.16 Harjumaa Kernu v., eluk. Tallinn, algh., motorist, minöör, "Eesti Fosforiit". 27.07.41 mobiliseeriti Punaarmeesse, Arhangelski obl. Kotlas, lennuvälja ehitusel, Eesti korpus. [ERAF kart. 23; ZEV III köide].

ROOSIMÄGI, Robert, Jakob m, s. 01.12.08, eluk. Tallinn, tõstetoolidemeister. 22.08.41 mobiliseeriti Punaarmeesse. [ZEV III köide].

ROOSIMÄGI, Rudolf, Anton m, s. 22.04.13 Virumaa Mäetaguse v., eluk. Tallinn, 9 kl., põllutööline, pagar, Metallitööstuse Kombinaat, lukksepp. 07.41 mobiliseeriti Punaarmeesse, Sverdlovski obl. Krasnouralsk, 789. tööpataljon, Eesti korpus. [ERAF kart. 23].

ROOSIMÄGI, Rudolf, Rudolf m, s. 11.12.16 Harjumaa Anija v., algh., autojuht, Siseasjade Rahvakomissariaadi ametnik, Üldvangla nr.1 telefonist. 28.08.41 evakueeriti Venemaale, Tšeljabinski obl. Dalmatovo raj., kolhoosnik, Eesti korpus, 29.12.42 langes Velikije Luki all. [ERAF kart. 23; V.Luki in memoriam].

ROOSIMÄGI, **Valdur, Elisabet** m, s. 09.10.19, eluk. Valgamaa Sangaste v., põllutööline, lukksepp, ajateenija, tegevväelane. 06.41 saadeti sunniviisil Venemaale, oli saksa sõjavangis Königsbergis, vab. Valgas 09.11.41. [ZEV IV köide; ERA,R-1606-1-187,lk47]. Täpsustamine: sünd. ka 1918.

ROOSING, **Johannes, Johannes** m, s. 11.05.20, eluk. Läänemaa, põllutööline. 03.07.41 mobiliseeriti Punaarmeesse. [ZEV III köide].

ROOSING, **Paul, Johannes** m, s. 11.05.22, eluk. Läänemaa, põllutööline. 29.07.41 mobiliseeriti Punaarmeesse. [ZEV III köide].

ROOSINUP, **Friedrich, Priidik** ka Roosinupp m, s. 29.06.18, eluk. Harjumaa, ajateenija. 21.07.41 mobiliseeriti Punaarmeesse. [ZEV III köide].

ROOSIOKS, **Erich, Juhan** m, s. 24.12.16 Harjumaa Lagedi v., eluk. Tallinn, Suur-Laagri 9-10, algh., sepp, sadamatööline, Meretransport, lukksepp. 27.07.41 mobiliseeriti Punaarmeesse, Tšeljabinski obl. Zlatoust, 793. tööpataljon, Eesti korpus, 07.12.44 mobiliseeriti Eesti Laskurkorpusesse. [ERAF kart. 23; ZEV III köide; KRA,1-3-2]. Täpsustamine: sünd. ka 24.10.1916.

ROOSIOKS, **Osvald, Leena** m, s. 28.03.18, eluk. Harjumaa Peningi v., talupidaja, ajateenija, tegevväelane, kapral. 06.41 saadeti sunniviisil Venemaale, oli saksa sõjavangis Königsbergis, jäi Saksamaale. [ZEV IV köide; ERA,R-1606-1-187,lk47]. Täpsustamine: sünd. ka 28.04.18.

ROOSIOKS, **Valdek, Jaan** m, s. 08.09.20 Virumaa Järve v., eluk. Kunda v., 7 kl., põllutööline, Kunda Tsemendivabrik, tööline. 03.07.41 mobiliseeriti Punaarmeesse, Sverdlovski obl. UAZ, 861. tööpataljon, Eesti korpus. [ERAF kart. 23].

ROOSIORG, **Aadu, Hans** m, s. 01.02.08 Tartu, eluk. Narva, Paemurru 17, 8 kl., piirivalvur, kontoriametnik, Narva Siidivabrik. 07.41 mobiliseeriti Punaarmeesse, Sverdlovski obl. Rež, 787. ehituskolonn, Eesti korpus. [ERAF kart. 23].

ROOSIORG, **Rudolf, Julius** end. Ruusman, in ka Julie m, s. 02.02.12 Pärnu, eluk. Tallinn-Nõmme, Kollane 5-3, algh., ehitustööline, kingsepp, vabrik "Union". 26.07.41 mobiliseeriti Punaarmeesse, Arhangelski obl. Koivetovo, 7. ehituspataljon, Eesti korpus, 24.12.42 teadmata kadunud Velikije Lulki all. [ERAF kart. 23; ZEV III köide; V.Luki in memoriam].Täpsustamine: sünd. ka 02.01.1913.

ROOSIPUU, **Alfons, Richard** m, s. 1924, eluk. Tartumaa. 1941 mobiliseeriti Punaarmeesse. [A.K. kaust 6-72].

ROOSIPUU, **Anton, August** m, s. 18.10.20, eluk. Valgamaa, põllutööline. 03.07.41 mobiliseeriti Punaarmeesse. [ZEV III köide].

ROOSIPUU, **August-Samuel, Aleksander** m, s. 14.01.09 Tartumaa, eluk. Tartumaa Torma v. Võtikvere k., algh., talunik. 23.07.41 mobiliseeriti Punaarmeesse, Arhangelski obl. Kopõtovo, 110. töökolonn, Eesti korpus. [ERAF kart. 23; ZEV III köide].

ROOSIPUU, **Edgar-Roman, Johannes** m, s. 18.05.17 Harjumaa Kiiu v., eluk. Keila v., algh., laohoidja, Niitvälja Riiklik Seemneviljakasvatus. 22.07.41 mobiliseeriti Punaarmeesse, Arhangelski obl. Kotlas, Korjažma, Petuhhovo, töökolonn, Eesti korpus. [ERAF kart. 23; ZEV III köide].

ROOSIPUU, **Ernst, Juhan** m, s. 05.06.24 Pärnumaa, eluk. Pärnumaa Vändra v., algh., põllutööline, lukksepp, remonditöökoda. 02.07.41 mobiliseeriti Punaarmeesse, Molotov, 626. tööpataljon, Eesti korpus. [ERAF kart. 23].

ROOSIPUU, **Evald, Pauline** m, s. 1923, eluk. Järvamaa. 1941 mobiliseeriti Punaarmeesse. [A.K. kaust 6-104,109].

ROOSIPUU, **Jalmar** m, s. 1915. 08.01.45 mobiliseeriti Punaarmeesse, Narva, 24846. sõjaväeosa. [KRA,1-3-1].

ROOSIPUU, **Kalju, Hugo** m, s. 17.07.08, eluk. Virumaa Narva, äriteenija, raamatukaupmees. 28.07.41 mobiliseeriti Punaarmeesse, Arhangelski obl. Korjažma, surn. 03.42 nõrkuse ja külma tagajärjel. [ZEV III köide; ERA,1608-2-409,lk187].

ROOSIPUU, **Voldemar, Mihkel** m, s. 03.08.07 Virumaa Peetri v., eluk. Tallinn, Kungla 13-5, 5 kl., tisler, töökojaomanik. 27.07.41 mobiliseeriti Punaarmeesse, Tšeljabinski obl. Tšebarkul, arr. 19.02.42, trib. 17.06.42, §58-10 lg.2, 5a, Krasnojarski krai Norilsk, vab., nõukogudevastane agitatsioon. [ZEV III köide; R3 4662-E].

ROOSIPÕLD, **Arnold, Aleksander** m, s. 17.07.09 Tallinn, eluk. Tallinn, Liivalaia 46-7, algh., trükitööline, trükikoda "Tööstustrükk". 27.07.41 mobiliseeriti Punaarmeesse, Arhangelski obl. Krasnoborski raj. Slobodskoi, metsapunkt, 111. töökolonn, Eesti korpus. [ERAF kart. 23].

ROOSIPÕLD, **Harald, Eduard** m, s. 11.12.21, eluk. Järvamaa, algh., traktorist, kutsealune. 07.41 mobiliseeriti Punaarmeesse Tapal, 04.07.41 viidi Venemaale, Saraatovi obl., tööline kolhoosis, Eesti korpus. [Eesti Sõna 13.04.43; ERAF kart. 23; ZEV III köide]. Täpsustamine: sünd. ka 19.02.1921.

ROOSIPÕLD, **Helmuth, Eduard** m, s. 15.07.09 Järvamaa Esna v., eluk. Tallinn, Heeringa 12, tööstuskool, autojuht, Tallinna Autobaas. 27.07.41 mobiliseeriti Punaarmeesse Tallinnas, viidi laevaga Venemaale, Arhangelski obl. Kotlas, 109. töökolonn, Eesti korpus. [Eesti Sõna 13.04.43; ERAF kart. 23].

ROOSIPÕLD, **Ralf, Juhannes** in ka Juhan m, s. 17.09.12 Järvamaa Paide v. Käsukonna k., eluk. Viljandimaa Imavere v., algh, võimeister. 17.07.41 mobiliseeriti Punaarmeesse, Arhangelski obl. Kotlas, tööpataljon, Eesti korpus, 917. laskurpolk, võttis osa Eestimaa lahingutest. [ERAF kart. 23; ZEV III köide; ERAF kart. 6-3].

ROOSIPÕLD, **Rudolf, Aleksander** m, s. 01.04.06, eluk. Tallinn, nööritööline. 26.08.41 mobiliseeriti Punaarmeesse. [ZEV III köide].

ROOSIVÄLI, **Aksel, Albert** m, s. 1921, eluk. Virumaa. 1941 mobiliseeriti Punaarmeesse. [A.K. kaust 6-104].

ROOSLA, **Karl, Hans** m, s. 09.06.09 Järvamaa, eluk. Järvamaa Vajangu v., keskh., vedurijuht, Eesti Raudtee 3. osakond. 27.07.41 mobiliseeriti Punaarmeesse, Arhangelski obl. Kotlase raj., 109. töökolonn, Eesti korpus. [ERAF kart. 23].

ROOSMA, **Ago, Priidu** m, s. 1909, eluk. Tallinn, Liivalaia 96, majavalitseja. 1945 mobiliseeriti Eesti Laskurkorpusesse, Majavalitsus. [KRA,1-3-2].

ROOSMA, **Aleksander, Feodor** m, s. 20.03.12 Harjumaa Jõelähtme v., eluk. Iru v. Koplimetsa k., 4 kl., kiviladuja, Lasnamäe paemurd. 22.07.41 mobiliseeriti Punaarmeesse, Arhangelski obl., metsatööline, Eesti korpus, 921. laskurpolk, 21.12.42 teadmata kadunud Alekseikovo k. all, oli saksa sõjavangis Polotskis ja teistes laagrites. [ERAF kart. 23; ERA,R-1606-1-187,lk177; KRA,9-4-2; V.Luki in memoriam].

ROOSMA, **Eduard, Mats** m, s. 10.04.1895 Harjumaa Kehtna v., eluk. Tallinn, Väike-Ameerika 23, 6 kl., raamatupidaja, ärijuht, Tallinna Tarbijate Kooperatiiv. 08.08.41 mobiliseeriti Punaarmeesse, Sverdlovski obl. Ivdel, raamatupidaja, Eesti korpus. [ERAF kart. 23].

ROOSMA, **Jüri, Juhan** m, s. 16.06.13 Helsinkfors, eluk. Tallinn, Roosikrantsi 15-6, 8 kl., ekspediitor, restoran "Kuning". 07.41 mobiliseeriti Punaarmeesse, Arhangelski obl. Nertšug, 5. tööpataljon, Eesti korpus. [ERAF kart. 23].

ROOSMA, **Ruut, Jüri** en ka Ruudu m, s. 09.01.07 Tallinn, eluk. sama, konstaabel, Kaitseliit. 22.07.41 mobiliseeriti Punaarmeesse, Vologda, arr. 13.05.42, trib. 16.06.42, §58-10 lg.1, surmaotsus, muudeti tähtajata sunnitööks, kaheksa kuu pärast vabastati kui surija, 1948 tuli külla oma vanadele tuttavatele. [R2; ar 28106; U.Usai 2R; ZEV III köide].

ROOSMA, **Yrjo-Johannes** m, s. 16.06.13, eluk. Tallinn, kelner. 27.07.41 mobiliseeriti Punaarmeesse. [ZEV III köide].

ROOSMAA, **Ervin-Elmar, Jaan** m, s. 20.09.16 Harjumaa Riisipere v., eluk. Riisipere v. Nurme k., Tallinn, 5 kl., puutööline, katelsepp, tehas "Punane Krull". 27.07.41 mobiliseeriti Punaarmeesse, Arhangelski obl., 110. töökolonn, Eesti korpus. [ERAF kart. 23; ZEV III köide].

ROOSMAA, **Hendrik, Villem** m, s. 04.01.22, eluk. Pärnumaa Saarde, põllutööline. 03.07.41 mobiliseeriti Pärnus, saatus teadmata. [ZEV III köide; A.K. tööpat.].

ROOSMAA, **Jaan** m. 07.41 mobiliseeriti Punaarmeesse, 25.08.41 pääses hukkuvalt laevalt "Eestirand". [Linna Tetaja 28.09.41].

ROOSMAA, **Johannes-Edgar,Jaan** ka Roosma m, s. 22.12.22 Harjumaa, eluk. Tallinn, Räägu 13, 6 kl., lukksepp, Tallinna Sadama tehas nr.14. 03.07.41 mobiliseeriti Punaarmeesse, Tšeljabinsk, 1044. tööpataljon, Eesti korpus, 354 laskurpolk, 17.12.42 langes Velikije Luki all. [ERAF kart. 23; ZEV III köide; V.Luki in memoriam; KRA, 9-4-2].

ROOSMAA, **Paul, Mart** m, s. 26.10.21, eluk. Harjumaa, põllutööline. 03.07.41 mobiliseeriti Punaarmeesse. [ZEV III köide].

ROOSMANN, **Johannes, Juhan** m, s. 17.02.08, eluk. Harjumaa, talupidaja. 24.07.41 mobiliseeriti Punaarmeesse. [ZEV III köide].

ROOSMANN, **Nikolai-Andrei, Aleksander** m, s. 04.03.16 Petrograd, eluk. Tallinn, Endla 32-7, 9 kl., džoki , hipodroom. 27.07.41 mobiliseeriti Punaarmeesse, Sverdlovski obl. Krasnouralsk, 789. ehituspataljon, Eesti korpus, 24.12.42 langes Velikije Luki all. [ERAF kart. 23; ZEV III köide; V.Luki in memoriam].

ROOSMANN, **Vilhelm-Gustav, Aleksander** m, s. 16.06.14 Lätimaa Riia, eluk. Tallinn, Endla 32-6/7, keskh., maamõõtja abi, Kommunaalmajanduse osakond. 27.07.41 mobiliseeriti Punaarmeesse, Sverdlovski obl. Krasnouralsk, tööline, Eesti korpus. [ERAF kart. 23].

ROOSMANN, **Voldemar, Andres** m, s. 1913, eluk. Tallinn, Õle 10-6, laohoidja. 1945 mobiliseeriti Eesti Laskurkorpusesse, EGMP. [KRA,1-3-2].

ROOSMÄE, **Hans, Hans** m, s. 1922, eluk. Järvamaa Paide. 1941 mobiliseeriti Punaarmeesse, Eesti korpus, 921. laskurpolk, 30.12.42 teadmata kadunud Velikije Luki all, 10.10.44 langes sõjas. [V.Luki in memoriam; KRA,9-4-2].

ROOSNA, **Anton, Joosep** m, s. 29.02.08 Järvamaa, eluk. Tallinn, Luise 14-7, 9 kl., lukksepp, artell "Vasar". 27.07.41 mobiliseeriti Punaarmeesse, Udmurdi ANSV, Ivanovo obl. Kinešma naftabaasi tööline, Eesti korpus. [ERAF kart. 23].

ROOSNA, **Arno, Evald** m rootslane, s. 07.09.15 Soome, eluk. Harjumaa Nõva v. Ranna k., 6 kl., kalur. 22.07.41 mobiliseeriti Punaarmeesse, Arhangelski obl. Semiretšna, töökolonn, Eesti korpus, 25.12.42 langes Velikije Luki all. [ERAF kart. 23; V.Luki in memoriam].

ROOSNA, **Endel, Hendrik** m, s. 02.05.22, eluk. Viljandimaa, põllutööline. 03.07.41 mobiliseeriti Punaarmeesse. [ZEV III köide].

ROOSNA, **Evald, Johann** in ka Johannes, Johan m, s. 06.10.13 Virumaa Rägavere v., eluk. Harjumaa Kohila v. Lohu-Ülejõe k., algh., põllutööline, Kehra Sulfaadi vabrik. 22.07.41 mobiliseeriti Punaarmeesse, Leningradi obl., Vologda obl. Kuštšuba, tööpataljon, Eesti korpus, 22.12.42 teadmata kadunud Velikije Luki all. [ERAF kart. 23; ZEV III köide; V.Luki in memoriam].

ROOSNA, **Vassili** m. 07.41 mobiliseeriti Punaarmeesse, 25.08.41 pääses hukkuvalt laevalt "Eestirand". [Linna Teataja 19.09.41].

ROOSNUPP, **Ervin, Anton** m, s. 18.02.14, eluk. Läänemaa, põllutööline. 24.08.41 mobiliseeriti Punaarmeesse. [ZEV III köide].

ROOSO, **Hants-Rudolf, Sander** m, s. 21.11.20, eluk. Tallinn, kalur, ajateenija, tegevväelane. 1941 saadeti sunniviisil Venemaale. [ZEV IV köide].

ROOSPALU, **Elmar, Jüri** en ka Helmar m, s. 27.08.22 Tallinn, eluk. Tallinn, Lennuki 19-20, 5 kl., karbitööstustööline, trükitööline. 02.07.41 mobiliseeriti Punaarmeesse, Tšeljabinski obl., tööpataljon, Eesti korpus, 1944 sai haavata. [ERAF kart. 23; ZEV III köide; ERAF kart. 6-3].

ROOSSAAR, **Reginald, Aleksander** ka Roosaar m, s. 23.02.21 Virumaa Haljala v., eluk. sama, 6 kl., põllutööline, kaevur, Kohtla-Järve Põlevkivitööstus. 03.07.41 mobiliseeriti Punaarmeesse, Tatari ANSV Kaasan, 750. tööpataljon, Eesti korpus, 27. laskurpolk, jefreitor. [ERAF kart. 23; Uraalidest 131; A.K. kaust 4-11; A.K. tööpat. kart.]. Täpsustamine: sünd. ka 23.11.1921.

ROOST, **Aleksander, Tiina** m, s. 31.10.07 Saaremaa Lümanda v., eluk. Tallinn, Terase 14-1, 6 kl., inkassaator, ENSV Riigipank. 27.08.41 evakueeriti Tšeljabinski obl., kolhoosis põllutööline, Eesti korpus. [ERAF kart. 23].

ROOST, **Arnold, August** m, s. 1907, eluk. Tallinn. 1941 mobiliseeriti Punaarmeesse, 25.12.42 teadmata kadunud Velikije Luki all. [V.Luki in memoriam].

ROOST, **Arnold-Aleksander, Aleksander** in ka Leena m, s. 30.04.18 Saaremaa Lümanda v., eluk. Tallinn, Raua 60-3, 6 kl., põllutööline, laohoidja, Tallinna Kütus. 27.07.41 mobiliseeriti Punaarmeesse, Sverdlovski obl. Rež, 788. ehituspataljon, Eesti korpus, [ERAF kart. 23; ZEV III köide].

ROOST, **Karl, Alfred** m Venemaa eestlane, s. 08.09.15 Peterburi kub, eluk. Pihkva, kõrgh., ajakirjanik "Pskovski Rabotši". 1942 Eesti korpus. [ERAF kart. 23]. [RU].

ROOST, **Leonhard-Gottlieb, Jaan** m, s. 11.06.13, eluk. Saaremaa, põllutööline, puutööline. 03.08.41 mobiliseeriti Punaarmeesse, Eesti korpus, 7. laskurdiviis, jefreitor, 13.12.42 langes Velikije Luki all. [ZEV III köide; V.Luki in memoriam; KRA,9-4-2].

ROOST, **Leopold** m, s. 17.07.08, eluk. Tallinn, keemiatööstusetöötaja. 27.07.41 mobiliseeriti Punaarmeesse. [ZEV III köide].

ROOST, **Oskar, Jaan** m, s. 17.04.08 Saaremaa Lümanda v., eluk. Kärla v. Hirmuste k. Põlenu t., 4 kl., põllutööline. 03.08.41 mobiliseeriti Punaarmeesse, Sverdlovski obl. UAZ, 820. tööpataljon, Eesti korpus. [ERAF kart. 23; ZEV III köide].

ROOST, Reginald, Karl m, s. 01.06.04, eluk. Tallinn, raudteetehastetööline. 22.08.41 mobiliseeriti Punaarmeesse, 25.08.41 pääses hukkuvalt laevalt "Eestirand". [Linna Teataja 11.09.41; ZEV III köide].

ROOSTALU, Henri, Karl ka Roostal, en ka Erni, Ermi m, eluk. Tallinn, töötas Franz Krullis. 1941 mobiliseeriti Punaarmeesse, surn. 04.42, maetud Sverdlovski obl. Kamõšlovi kalmistu. [U.Usai 2R; ERA,1608-2-409,lk188].

ROOSTALU, Oskar, Kaarel m, s. 23.02.17, eluk. Harjumaa, põllutööline. 22.07.41 mobiliseeriti Punaarmeesse, viidi laevaga Venemaale. [Eesti Sõna 14.03.43; ZEV III köide].

ROOSTALU, Peeter m. 07.41 mobiliseeriti Punaarmeesse, 25.08.41 pääses hukkuvalt laevalt "Eestirand". [Linna Teataja 12.09.41].

ROOSTALU, Valter, Kaarel in ka Karl m, s. 21.05.22, eluk. Harjumaa, tekstiilitööline. 10.08.41 kutsealune, 18.08.41 viidi laevaga "Sibir" Venemaale. [Eesti Sõna 14.03.43; ZEV III köide; A.K. kaust 6-108].

ROOSTAR, August, Robert m, s. 25.12.07, eluk. Läänemaa, äripidaja. 22.07.41 mobiliseeriti Punaarmeesse. [ZEV III köide].

ROOSTE, Eduard, Hans in ka Juhan m, s. 29.12.12 Läänemaa Märjamaa v., eluk. Haapsalu, 6 kl., põllutööline, saeveskis meister, Haapsalu Teedeosakond. 20.07.41 mobiliseeriti Punaarmeesse, 853. tööpataljon, Eesti korpus. [ERAF kart. 23; ZEV III köide].

ROOSTE, Ilmar, Hans ka Hilmar m, s. 27.09.18, eluk. Läänemaa Kullamaa v, maatööline, ajateenija, tegevväelane. 02.07.41 saadeti sunniviisil Venemaale, oli saksa sõjavangis Königsbergis, vab. Valgas 09.11.41. [ZEV IV köide; ERA,R-1606-1-187,lk47].

ROOSTE, Jüri, Jüri m, s. 02.03.12, eluk. Läänemaa, talupidaja. 22.07.41 mobiliseeriti Punaarmeesse. [ZEV III köide].

ROOSVEE, Ellar, Karl m, s. 09.05.19 Türi, eluk. sama, 3 kl., aianduskeskkooliõpilane. 02.07.41 mobiliseeriti Punaarmeesse, arr., trib. 18.07.41, §58-2, 193-10a, surmaotsus, otsus täide viidud 25.07.41, hoidis kõrvale Punaarmeest, ühines metsavendadega, aktiivne võitleja. [ZEV III köide; R2 ar 4134].

ROOSVESKI m. Eesti korpus 1942-1945. [A.K. kaust 9].

ROOSÕIS, Johannes, Aleksander m, s. 29.08.13 Peterburi kub, eluk. Virumaa Kohtla-Järve, algh., müürsepp, põlevkivitööstus. 1941 Punaarmee, haavatuna Leningradi haiglas, Eesti korpus. [ERAF kart. 23; ZEV III köide].

ROOTALU, Aleksander-Eduard, Aleksander m, s. 30.01.17 Virumaa Vihula v., eluk. sama, 6 kl., traktorist, Jõhvi MTJ. 27.07.41 mobiliseeriti Punaarmeesse, Arhangelski obl. Kotlas, Korjažma, 110. töökolonn, Eesti korpus, 779. suurtükiväepolk, 21.12.42 langes Alekseikovo k. all. [ERAF kart. 23; KRA, 9-4-2; V.Luki in memoriam] .

ROOTARE, Jüri, Arkadi m, s. 03.01.15, eluk. Tallinn, äriteenija. 28.07.41 mobiliseeriti Punaarmeesse. [ZEV III köide].

ROOTARE, Kaarel, Peeter m, s. 26.10.1898, eluk. Tallinn, orkestrant. 19.08.41 mobiliseeriti Punaarmeesse. [ZEV III köide].

ROOTPALU, Tooma m, s. 1907, eluk. Saaremaa. 1941 mobiliseeriti Punaarmeesse, Eesti korpus. [A.K. kaust 13].

ROOTS ka Rots m. 1941 Punaarmee, 180. laskurdiviis, 86. laskurpolk, 07.41 langes Porhovi all. [KRA,9-4-5].

ROOTS, Albert, Joosep m, s. 27.08.16, eluk. Tartumaa, lihttööline. 23.07.41 mobiliseeriti Punaarmeesse. [ZEV III köide].

ROOTS, Aleksander, Jaan m, s. 1924, eluk. Viljandimaa. 1941 mobiliseeriti Punaarmeesse. [A.K. kaust 6-111].

ROOTS, Aleksander, Joann in ka Johan m, s. 05.07.16 Peterburi kub, eluk. Tšeljabinski obl. Nižni Uelss, Tallinn, 6 kl., madrus, Toompea komandantuuri valvur. 1941 Sverdlovski obl., tööline, Eesti korpus, Sverdlovski obl., surn., maetud Kamõšlovi kalmistu. [U.Usai 2R; ERAF kart. 23].

ROOTS, Arnold, August m, s. 17.06.07 Tallinn, eluk. Tallinn, Videviku 19, 4 kl., lukksepp, plekksepp. 28.07.41 mobiliseeriti Punaarmeesse, Arhangelski obl., 856. töökolonn, Eesti korpus. [ERAF kart. 23].

ROOTS, August, Siim m Venemaa eestlane, s. 26.03.1892 Narva, eluk. Omski obl. Uporovski raj.(?), 7 kl., agronoom, abimajandi direktor. Molotovi obl. Tšernavskaja raj., söökla direktor, Eesti korpus, vanempolitruk. [ERAF kart. 23]. [ru].

ROOTS, Boris, Aleksander m, s. 13.04.17 Peterburi kub, eluk. Leningrad, Tallinn, äriteenija. 27.07.41 mobiliseeriti Punaarmeesse, Molotovi obl. Zakamsk, 792. ehituskolonn, arr., erin. 19.05.43, 10a, süüdistati kuulumises ülestõusuorganisatsiooni. [U.Usai 2R; ZEV III köide; R3].

ROOTS, Eduard, Jaan in ka Ivan m, s. 02.06.22 Tartumaa, eluk. Tartumaa Rannu v. Tiidi t., 6 kl., põllutööline, "Kure" sovh. 03.07.41 mobiliseeriti Punaarmeesse, Kirovi obl. Slobodskoi, ehituspataljon, Eesti korpus, arr. 30.01.43, trib. 27.02.43, §58-1b, 10+4, läks rindel üle sakslaste poolele. [ERAF kart. 23; R2; Ellen V24].

ROOTS, Eduard, Jaan m, s. 28.01.10, eluk. Tallinn, ehitustööline. 27.07.41 mobiliseeriti Punaarmeesse. [ZEV III köide].

ROOTS, Eduard, Jüri m Venemaa eestlane, s. 15.09.16 Tveri kub, eluk. Kalinini obl.Jessenovitši raj. Zalesje k., 5 kl., sepp. Gorki obl., 484. ehituspataljon, Eesti korpus. [ERAF kart. 23]. [RU].

ROOTS, Endel, Juhan m, s. 16.05.21 Tartu, eluk. Tartu, Piiskopi 18-1, Tallinn, 8 kl., kirjutaja, transporttööline, Tallinna Remonditrust. 04.07.41 mobiliseeriti Punaarmeesse, Leningrad, Eesti korpus. [ERAF kart. 23; ZEV III köide].

ROOTS, Friedrich, Jaan m, s. 27.10.12, eluk. Tallinn, Kunderi 39-26, tööstuskool, üleajateenija, vanemallohvitser, telegrafist, lukksepp, Tallinna Elamutevalitsus. 27.07.41 mobiliseeriti Punaarmeesse, viidi laevaga "Polaris" Venemaale, Udmurdi ANSV Kambarka, 791. tööpataljon, Eesti korpus. [Eesti Sõna 13.04.43; ERAF kart. 23; ZEV III köide]. Täpsustamine: sünd. ka 27.08.1912.

ROOTS, Georgi, Gustav m Venemaa eestlane, s. 25.04.16 Peterburi kub, eluk. Leningradi obl. Oranienbaumi raj. Koporje k., 4 kl., mehaanik piimatööstuses. Vologda, 716. ehituspataljon, Eesti korpus. [ERAF kart. 23].

ROOTS, Hans, Jaan m, s. 19.01.12 Narva, eluk. Narva, Mineviku 25-10, 9 kl., velsker, Narva haigla majandusjuhataja. 26.07.41 mobiliseeriti Punaarmeesse, Sverdlovski obl. Rež, 787. tööpataljon, Eesti korpus,27. laskurpolk, sanitaarrood. [ERAF kart. 23; ERAF kart. 6-3].

ROOTS, Harald, Johannes m, s. 01.08.05 Harjumaa Kurna v. Parasmäe k., eluk. Tallinn, staabiülemaabi, EV kapten, tegevväelane. Punaarmees 22. korpuse 614. suurtükiväepolgu staabiülem majori auastmes, määrati täienduskursustele Dzeržinski-nim. Sõjaväeakadeemia suvelaagrisse Vladimiri oblastis Gorohhovetsis, ärasõit Tallinnast 13.06.41, arr. samas laagris ööl vastu

28.06.41, pärast Norilskisse jõudmist saadeti Lama järve äärde, süüdistuskokkuvõte 03.09.41 - võttis osa 1. dets. 1924 ülestõusu mahasurumisest, suhtus vaenulikult Punaarmee sissetulemisse ja nõukogude võimu kehtestamisse Eestis, erin. otsusega 05.09.42 mõisteti 8 aastaks paranduslike tööde laagrisse, vab. vahi alt Melkoje järve ääres 28.06.49, oli asumisel Norilskis kuni 19.06.55, ei lubatud pöörduda tagasi Eestisse ja seepärast sõitis oma abikaasa juurde Lätti, Jelgavasse, 1962. sai loa sõita Eestisse, surn. Tallinnas 15.06.1986, maetud Metsakalmistule. [ZEV IV köide; Salo; Pihlau; R1;R2; Ü.Uluots; Eesti ohvitseride saatus].

ROOTS, **Harry, Robert** en ka Harri m, s. 24.09.13 Tallinn, eluk. Tallinn, Roosikrantsi 17-3, keskh., raamatupidaja, Tallinna Transpordivalitsus. 27.07.41 mobiliseeriti Punaarmeesse, Arhangelski obl. Kotlas, 113. töökolonn, Eesti korpus, 921. laskurpolk, 21.12.42 teadmata kadunud Alekseikovo k. all, oli saksa sõjavangis Polotskis ja teistes laagrites. [ERAF kart. 23; ERA,R-1606-1-187, lk177; KRA,9-4-2; V.Luki in memoriam].

ROOTS, **Heino, Robert** m, s. 03.05.15 Tallinn, eluk. Tallinn, Taime 28-2, keskh., varustaja, Tallinna Elektri-, Gaasi-, ja Veevarustuse Trust. 27.07.41 mobiliseeriti Punaarmeesse, Tšeljabinski obl. Zlatoust, 793. tööpataljon, Eesti korpus. [ERAF kart. 23].

ROOTS, **Heinrich, Jaan** m, s. 31.07.21, eluk. Tallinn, äriteenija. 02.07.41 mobiliseeriti Punaarmeesse, Eesti korpus, 371. rembaasi partorg. [ZEV III köide; ERAF kart. 6-3].

ROOTS, **Hendrik, Jüri** m Venemaa eestlane, s. 10.01.10 Tveri kub, eluk. Kalinini obl. Jessenovitši raj, keskh., mehaanik, Vändra MTJ. Kalinini obl. Jessenovitši metsapunkt, Eesti korpus. [ERAF kart. 23]. [ru].

ROOTS, **Hugo, August** m, s. 17.10.19, eluk. Tallinn, Uus-Hollandi 14-1, ajateenija, tegevväelane. 30.06.41 saadeti sunniviisil Venemaale, oli saksa sõjavangis Königsbergis, vab. Valgas 09.11.41. [ZEV IV köide; ERA,R-1606-1-187,lk47].

ROOTS, **Ilmar, Jaak** m, s. 27.08.17, eluk. Tallinn, ajateenija, tegevväelane. 28.06.41 saadeti sunniviisil Venemaale. [ZEV IV köide].

ROOTS, **Jaan, Karl** m Venemaa eestlane, s. 09.07 Venemaa, eluk. Kalinini obl. Krasnoholmski raj. Eglini as., 7 kl., elektrik. 1942 Eesti korpus. [ERAF kart. 23]. [RU].

ROOTS, **Jaan, Karl** m, s. 01.07.19, eluk. Viljandimaa, nooremallohvitser, tegevväelane. 28.06.41 saadeti sunniviisil Venemaale. [ZEV IV köide].

ROOTS, **Johannes, Jaan** m, s. 07.10.16 Viljandi, eluk. Tallinn-Nõmme, Männiku tee 372, 6 kl., maaler, Kingissepa nim. Paberi- ja Puupapi Vabrik. 27.07.41 mobiliseeriti Punaarmeesse, Udmurdi ANSV Kambarka, 791. ehituspataljon, Eesti korpus, 354. laskurpolk, 21.12.42 langes Taraštšanka k. all. [ERAF kart. 23; KRA,9-4-2; V.Luki in memoriam].

ROOTS, **Johannes, Juhan** m, s. 19.01.15, eluk. Narva, politsei. 26.07.41 mobiliseeriti Punaarmeesse. [ZEV III köide].

ROOTS, **Johannes, Konstantin** m, s. 1913, eluk. Saaremaa. 1941 mobiliseeriti Punaarmeesse, 29.12.42 teadmata kadunud Velikije Luki all. [V.Luki in memoriam].

ROOTS, **Johannes, Reet** m, s. 19.09.19, eluk. Viljandimaa, põllutööline, ajateenija, tegevväelane. 1941 saadeti sunniviisil Venemaale. [ZEV IV köide].

ROOTS, **Juhan, Tõnis** m, s. 1905 Türi, eluk. Tallinn. EV allohvitser. Punaarmees 180. diviisi laskurpolgus Männikul rühmakomandör nooremleitnandi auastmes, arr. 14.06.41, süüdistuskokkuvõte 25.10.41 - endise Eesti sõjaväe allohvitser, teravalt väljendunud nõukogudevastased meeleolud, suhtus vaenulikult Punaarmee sissetulemisse ja nõukogude korra kehtestamisse Eestis, Punaarmees olles väljendas oma nõukogudevastaseid vaateid seoses partei ja valitsuse majanduspoliitikaga Eestis, eriti oli vastu maa natsionaliseerimisele, erin. otsusega 05.09.42 mõisteti 8 aastaks paranduslike tööde laagrisse, otsus tehti juba surnud mehe kohta, surn. 28.01.42 Norilskis. [Ü.Uluots, Eesti ohvitseride saatus; R3].

ROOTS, **Karl-Feliks, Kaarel** m, s. 16.03.17, eluk. Tallinn, ehitustööline. 27.07.41 mobiliseeriti Punaarmeesse. [ZEV III köide].

ROOTS, **Leopold, Mart** m, s. 12.07.12 Virumaa Alutaguse v., eluk. Tallinn, 4 kl., mudeltisler, tehas "Volta". 27.07.41 mobiliseeriti Punaarmeesse, Sverdlovski obl. Krasnouralsk, 789. tööpataljon, Eesti korpus, 300. laskurpolk, nooremseersant, 12.10.44 langes sõjas. [ERAF kart. 23; KRA,9-4-2].

ROOTS, **Meinhard, Paul** m, s. 10.07.22 Tartumaa Rannu v., eluk. Rannu mõis, 3 kl., põllutööline vanemate talus. 03.07.41 mobiliseeriti Punaarmeesse, töökolonn, Eesti korpus, 921. laskurpolk, 21.11.44 langes sõjas. [ERAF kart. 23; KRA,9-4-2].

ROOTS, **Mihkel, Mihkel** m, s. 11.11.09 Viljandi, Tartu 27, eluk. Tallinn, 4 kl., tekstiilitööline, riidevabrik "Keila" Tallinnas. 27.07.41 mobiliseeriti Punaarmeesse, Sverdlovski obl. Krasnouralsk, 790. töökolonn, Eesti korpus. [ERAF kart. 23; ZEV III köide]. Täpsustamine: sünd. ka 29.10.1910.

ROOTS, **Oskar, Hendrik** m, s. 17.10.11 Narva, eluk. Virumaa Narva, Paemurru 14-1, 6 kl., lukksepp, torudepanija õlivabrikus, Sillamäe võitööstus. 26.07.41 mobiliseeriti Punaarmeesse, ehituspataljon, Eesti korpus. [ERAF kart. 23; ZEV III köide].

ROOTS, **Osvald, August** m, s. 13.06.13 Peterburi kub, eluk. Tallinn-Nõmme, Veo 91-2, 6 kl., pottsepp, korstnapühkija, Tallinna Remonditrust. 27.07.41 mobiliseeriti Punaarmeesse, Sverdlovski obl. Krasnouralsk, tööpataljon, Eesti korpus. [ERAF kart. 23].

ROOTS, **Osvald, Mart** m, s. 1918, eluk. Tallinn, Heina 34-3, laskur. 1945 mobiliseeriti Eesti Laskurkorpusesse, Side Rahvakomissariaat. [KRA,1-3-2].

ROOTS, **Otto, Hendrik** m, s. 23.04.09 Eesti, eluk. Virumaa Sillamäe, Paemurru 14, 9 kl., lukksepp, Sillamäe võitööstus. 26.07.41 mobiliseeriti Punaarmeesse, Arhangelski obl. Kotlas, 1110. ehituspataljon, Eesti korpus. [ERAF kart. 23].

ROOTS, **Otto, Taavet** m, s. 29.06.14 Venemaa, eluk. Tallinn, Wismari 39-6, kõrgh, ehitusinsener, Tallinna Vineeri- ja Mööblivabrik. 27.07.41 mobiliseeriti Punaarmeesse, Udmurdi ANSV Kambarka, 791. tööpataljon, Eesti korpus. [ERAF kart. 23].

ROOTS, **Richard, Aleksander** m, s. 16.04.08 Virumaa Narva-Jõesuu, eluk. Narva-Jõesuu, Lootsi 19, 4 kl., tööline, saagija puuhoovis, Täitevkomitee puuladu Narvas. 26.07.41 mobiliseeriti Punaarmeesse, Sverdlovski obl. Rež, 787. tööpataljon, Eesti korpus. [ERAF kart. 23].

ROOTS, **Richard, Jaak** m, s. 1908, eluk. Võrumaa Kasaritsa v. Tulva k. 1941 mobiliseeriti Punaarmeesse, Võru Sõjakomissariaat, Eesti korpus, 19.03.45 langes Läti Kuramaa, maetud Tuški. [A.K. kaust 1-56,8-24].

ROOTS, Richard, Jaan m, s. 1899, eluk. Võrumaa. 1941 mobiliseeriti Punaarmeesse. [A.K. kaust 6-68].

ROOTS, Rudolf, August m, s. 23.03.23 Minski obl, eluk. Narva, 7 kl., vedurijuht. 1942 Eesti korpus, 917. laskurpolk. [ERAF kart. 23; A.K. kaust 5-10, kaust 6; ERAF kart. 6-3].

ROOTS, Sergei, Michail m, s. 1908, eluk. Virumaa Narva. 1941 mobiliseeriti Punaarmeesse. [A.K. kaust 6-11,14].

ROOTS, Sergei, Mihail m Venemaa eestlane, s. 1908 Tšuvaši ANSV, eluk. Moskva obl. 1942 Eesti korpus. [A.K. kaust 6]. [RU].

ROOTS, Viktor, Johan m Venemaa eestlane, s. 26.11.23 Peterburi kub, eluk. Vologda, Majakovski 3, 5 kl., kombainer. 1942 Eesti korpus. [ERAF kart. 23]. [RU].

ROOTS, Villem, Johannes m, s. 28.03.17, eluk. Harjumaa, põllutööline. 22.07.41 mobiliseeriti Punaarmeesse. [ZEV III köide].

ROOTS, Vladimir m, s. 29.09.22, eluk. Narva, tekstiilitööline. 26.07.41 mobiliseeriti Punaarmeesse. [ZEV III köide].

ROOTSI, August, Hans in ka Ants m Venemaa eestlane, s. 15.10.04 Krasnodari krai, eluk. Krasnodari krai Adleri raj. Krasnaja Poljana, 3 kl., kolhoosnik. 1942 Eesti korpus, 12.42 langes Smoljanino k. all. [ERAF kart. 23]. [RU].

ROOTSI, Jakob, Juhan m, s. 29.07.11 Harjumaa Padise v., eluk. Padise v. Põllküla, eluk. sama, 4 kl., põllutööline. 23.07.41 mobiliseeriti Punaarmeesse, Arhangelsk, 857. tööpataljon, Eesti korpus, arr. 17.03.45, trib. 21.04.45, §58-1b, 10+5, Krasnojarski krai Norillag, surn. 02.04.52, Punaarmees läks sakslaste poole üle, Saksa sõjavägi]. [ERAF kart. 23; R2; 3710N].

ROOTSI, Johannes, Karl in ka Kaarel m, s. 30.12.07 Harjumaa Kloostri v., eluk. Tallinn, Koidu 82-7, tööstuskool, laskemoonalaotööline, elektrimontöör, Tallinna Elektrijaam. 26.07.41 mobiliseeriti Punaarmeesse, Arhangelski obl., 113. töökolonn, Eesti korpus, 917. laskurpolk. [ERAF kart. 23; ZEV III köide; ERAF kart. 6-3].

ROOTSI, Karl, Karl m, s. 1917, eluk. Tallinn, ajateenija. 27.07.41 mobiliseeriti Punaarmeesse. [ZEV III köide].

ROOTSILD, Alfred-August, Eduard m, s. 1919 Virumaa Rakvere v., eluk. sama. 1941 Punaarmee, Eesti korpus, 262. laskurpolk. [ERAF kart. 6-3].

ROOTSILD, Elmar, Eedi in ka Eduard m, s. 1914 Virumaa Aseri v., eluk. Aseri v. Kohala as. Kohala mõis Prinka t., 3 kl., põllutööline. 26.07.41 mobiliseeriti Punaarmeesse, Arhangelsk, tööpataljon, Eesti korpus. [ERAF kart. 23].

ROOTSLANE, Herbert, Juhan m, s. 17.07.18, eluk. Tartumaa Vastse-Kuuste v., ajateenija. 06.41 saadeti sunniviisil Venemaale, 23.11.41 vabanes Salaspilsi sõjavangide laagrist, saabus Walka, arr. 31.08.51 Võru, trib. 11.12.51, §58-1b, 25+5, 25.04.55 väh. 10a, vab. 24.12.55. [ERA,R-1606-1-187, lk62; R1].

ROOTSMAA, Rudolf m, eluk. Harjumaa Kernu v. Sipa k. 1941 suvel mobiliseeriti, Arhangelski obl. Holmogorõ, tööpataljon, oli kolhoosis sepp, arreteeriti seal pussnoa tegemise ja sellele haakristi graveerimise eest, sõjatribunali otsusega saadeti 8-ks aastaks paranduslike tööde laagrisse. [ERA J. Ellen Võõra väe vangid].

ROOTSMANN, Endel, Ado m, s. 04.01.22, eluk. Harjumaa, põllutööline. 02.07.41 mobiliseeriti Punaarmeesse. [ZEV III köide].

ROOTSMANN, Erich, Ado m, s. 06.10.12, eluk. Harjumaa, talupidaja. 23.07.41 mobiliseeriti Punaarmeesse, Tšeljabinsk, surn. 04/07.42 kõhutüüfusesse. [ZEV III köide; ERA,1608-2-409, lk188].

ROOV, Elsa, Johannes ka Kiljako-Roov n, s. 30.09.17 Virumaa Rakvere, eluk. Tallinn, 8 kl., äriteenija Varumise Rahvakomissariaat. 1941 Mari ANSV, Metsatrust nr. 14, hobusemees, Eesti korpus, sanitaarpataljon. [ERAF kart. 23; A.K. kaust 8].

ROOV, Lembit, Johannes m, s. 23.03.16 Virumaa Rakvere, eluk., Rakvere, 6 kl., kaevur, militsionäär Rakveres. 07.41 mobiliseeriti Punaarmeesse, Tšeljabinsk, traktoritehas, tööline, Eesti korpus. [ERAF kart. 23].

ROOVET, Voldemar, Voldemar m, s. 29.07.03 Harjumaa Kuivajõe v., eluk. Viljandi, Valuoja pst.7, 6 kl., lukksepp, sõjaväelane Eesti sõjaväes, vanemseersant, tegevväelane. 01.07.41 saadeti sunniviisil Venemaale, Eesti korpus, 23. suurtükiväepolk, leitnant, 15.11.42 langes sõjas. [ERAF kart. 23; ZEV IV köide; KRA,9-4-2].

ROOVIK, Georg, Jefim m, s. 02.02.07 Petserimaa Saatse v., eluk. Petseri, kesk-erih., kooliõpetaja, Riigipanga Petseri osakonna direktor. 1941 Kuibõševi obl. Sõzran, Vabrikukooli nr.8 kasvataja, Eesti korpus, poliitjuht, 12.10.44 langes vangi Vintri dessandi ajal Saaremaal, hiljem vabanes. [ERAF kart. 23; Korpusepoisid lk137].

ROOVIK, Peeter, Jefim m, s. 15.09.14 Petserimaa Saatse v., eluk. Petseri, 9 kl., ehitustööline, Petseri viinaladu, hävituspataljon. 1941 Punaarmee, Eesti korpus, 7. laskurdiviis, 354. laskurpolk. [ERAF kart. 23; ERAF kart. 6-3].

ROOVISTE, Aleksander, Leena m, s. 30.09.1899, eluk. Läänemaa, lihttööline. 20.08.41 mobiliseeriti Punaarmeesse. [ZEV III köide].

ROOVÄLI, Alo, Kristjan m, s. 1916, eluk. Tallinn, Bekkeri 9-34, maaler. 1945 mobiliseeriti Eesti Laskurkorpusesse. [KRA,1-3-2].

ROOVÄLI, Edgar, Hermann m, s. 14.07.21 Läänemaa Märjamaa v., eluk. Tallinn, gümnaasiumiõpilane, kutsealune. 03.07.41 mobiliseeriti Punaarmeesse, surn. 02.42 Kaasani lähedal kolhoosis Tatari ANSV, ka surn. 04.42 kopsupõletikku. [ZEV III köide; ERA,1608-2-409,lk188].

ROOVÄLI, Eino, Kristjan m, s. 14.09.21 Võrumaa Urvaste v., eluk. Kooraste v. Andruse t., ka Elva, 6 kl., põllutööline. 07.41 mobiliseeriti Punaarmeesse, Sverdlovski obl. UAZ, 862. ehituspataljon, Eesti korpus. [ERAF kart. 23; A.K. kaust 4-11].

ROOVÄLI, Rein, Mart in ka Märt m, s. 17.07.02 Viljandimaa Tarvastu v., eluk. Tallinn, Kopli 8-2, keskh., sõjaväelane, Eesti sõjavägi, üleajateenija, tegevväelane. 01.07.41 saadeti sunniviisil Venemaale, Looderindel, 180. laskurkorpus, Eesti korpus. [ERAF kart. 23; ZEV IV köide].

ROPLIK, Edgar, Anton m Venemaa eestlane, s. 14.07.19 Virumaa Narva, eluk. Tšeljabinski obl. Verhneuralsk, K.Marksi 79 (perek.), tööstuskool, autojuht, kinomehaanik. 1941 Tšeljabinski obl. Urzunka rdtj., Eesti korpus. [ERAF kart. 23]. [ru].

ROPSLER, August m. 07.41 mobiliseeriti Punaarmeesse, 25.08.41 pääses hukkuvalt laevalt "Eestirand". [Linna Teataja 30.09.41].

ROSBAUM, Jaan, Kristjan m Venemaa eestlane, s. 08.06.24 Tveri kub, eluk. Sverdlovski obl. Issovski raj.(?), kunstikool, kunstnik, tööline. 1942 Eesti korpus. [ERAF kart. 23]. [RU].

ROSBAUM, Saveli, Ivan m Venemaa eestlane, s. 25.09.06 Pihkva kub, eluk. Kalinini obl. Peno raj, algh., lukksepp. 1942 Eesti korpus. [ERAF kart. 23]. [RU].

ROSBERG, Augustin m. 07.41 mobiliseeriti Punaarmeesse, 25.08.41 pääses hukkuvalt laevalt "Eestirand". [Linna Teataja 18.09.41].

ROSE, Arnold, Adalbert in ka Aado m, s. 09.09.14 Tartu, eluk. Valgamaa, algh., autojuht, ajateenija, tegevväelane. 27.07.41 saadeti sunniviisil Venemaale, 182. laskurdiviis, Eesti korpus. [ERAF kart. 23; ZEV IV köide].

ROSE, Heinrich, Peeter m, s. 30.01.10, eluk. Tallinn, autojuht. 18.07.41 mobiliseeriti Punaarmeesse, langes Velikije Luki all. [ZEV III köide; ERA,1608-2-409].

ROSE, Herbert m. 07.41 mobiliseeriti Punaarmeesse, 25.08.41 pääses hukkuvalt laevalt "Eestirand". [Linna Teataja 18.09.41].

ROSE, Herman, Herman m, s. 23.01.22, eluk. Virumaa Kohtla-Järve, tööline. 04.07.41 mobiliseeriti Punaarmeesse. [ZEV III köide].

ROSEN, Bernhard, Bernhard m rootslane, s. 06.01.08 Tallinn, eluk. Tallinn, Kõivu 4-2, lõpetamata kõrgh., ehitustehnik, SaRK Maanteede Valitsus. 27.07.41 mobiliseeriti Punaarmeesse, Sverdlovski obl. Krasnouralsk, 789. ehituskolonn, Eesti korpus. [ERAF kart. 23].

ROSEN, Boris m. 07.41 mobiliseeriti Punaarmeesse, 25.08.41 pääses hukkuvalt laevalt "Eestirand". [Linna Teataja 12.09.41].

ROSEN, Bruno, Nopold(?) m, s. 1907, eluk. Tallinn, Vana-Kalamaja 48-4, brigadir. 1945 mobiliseeriti Eesti Laskurkorpusesse, Sõjaväeosa nr. 13988. [KRA,1-3-2].

ROSEN, Viljam, Paul m, s. 10.02.11, eluk. Tallinn, laduja. 27.07.41 mobiliseeriti Punaarmeesse. [ZEV III köide].

ROSENBAUM, Artur, Hans m, s. 28.01.05, eluk. Tallinn, kõrgh., ametnik, Lutheri vabrik. 22.08.41 mobiliseeriti Punaarmeesse, Leningradi obl. Rahja, surn. 01.42 turbarabas isolaatoris nälga. [ZEV III köide; ERA,1608-2-409,lk188].

ROSENBAUM, Feodor, Kristjan m Venemaa eestlane, s. 12.08 Pärnu, eluk. Arhangelsk, Pariisi Kommuuni 2a-28, 5 kl., mehaanik, Leivavabrik nr.2. 1942 Eesti korpus. [ERAF kart. 23]. [RU].

ROSENBERG m, s. 1916, eluk. Pärnumaa. 1941 mobiliseeriti Punaarmeesse, Eesti korpus. [A.K. kaust 5-2].

ROSENBERG, Adolf, Paul ka Roosenberg m, s. 07.02.19 Virumaa, eluk., Kunda, 6 kl., meieri abi, sõjaväes, alates 05.1939 oli Eesti kaitseväes, ajateenija, tegevväelane. 1941 saadeti sunniviisil Venemaale, Sverdlovski obl. Ivdel, elektrik, Eesti korpus. [ERAF kart. 23; ZEV IV köide; A.K. tööpat. kart.].

ROSENBERG, Aleksander, Alfred m, s. 27.08.12 Petserimaa Meremäe v., eluk. Tallinn-Nõmme, Männiku tee 49, keskh., raudteelane, Tallinnas Balti jaam. 07.41 mobiliseeriti Punaarmeesse, Sverdlovski obl. Krutihha, metsapunkt, Eesti korpus, nooremleitnant, arr. 21.01.43 Velikije Lukis, trib. 11.03.43, §58-1b, surmaotsus, tahtis üle minna sakslaste poolele 14.12.42. [ERAF kart. 23; ZEV III köide; R3 27133; KRA,9-4-2].

ROSENBERG, Aleksander, David in ka Toomas m Venemaa eestlane, s. 17.10.22 Tšeljabinski obl, eluk. Tšeljabinski obl. Magnitogorsk, 10 kl., tööline, katlaremondi tsehh. Tšeljabinski obl. Verhni Ufalei, 1269. ehituspataljon, Eesti korpus, 21.12.42 teadmata kadunud Alekseikovo k. all. [ERAF kart. 23; V.Luki in memoriam]. [RU].

ROSENBERG, Aleksander, Priidik m, s. 11.05.12 Tallinn, eluk. Tallinn, Kuuli 7-1, algh., sepp, paemurrutööline. 27.07.41 mobiliseeriti Punaarmeesse, viidi laevaga "Stalin" Venemaale, Sverdlovski obl. Krasnouralsk, 790. tööpataljon, Eesti korpus. [Eesti Sõna 17.11.42; ERAF kart. 23].

ROSENBERG, Alex m, s. 13.09.18, ajateenija. 06.41 saadeti sunniviisil Venemaale, oli saksa sõjavangis Liibavis ja Miitavis, vabanes ca 20.12.41. [ERA,R-1606-1-187,lk91].

ROSENBERG, Alfred, Oskar m, s. 03.07.06 Valgamaa, eluk. Valga, Võru 26-1, 6 kl., velsker, Valga konduktorite reserv. 1941 komandeeriti Gorki Raudtee Valitsussse, turbalõikaja, Eesti korpus. [ERAF kart. 23].

ROSENBERG, Alfred, Toom m, s. 09.06.21, eluk. Valgamaa, põllutööline. 03.07.41 mobiliseeriti Punaarmeesse. [ZEV III köide].

ROSENBERG, Andres m,, s. 06.09.19, eluk. Harjumaa Raikküla v. 1941 mobiliseeriti Venemaale, 23.11.41 vabanes Salaspilsi sõjavangide laagrist, saabus Walka. [ERA,R-1606-1-187,lk63].

ROSENBERG, Andres, Mihkel en ka Andrei m Venemaa eestlane, s. 10.21 Kasahstan, eluk. Kasahhi NSV Akmolinski obl. Petrovski k., 4 kl., traktorist. Stalingradi obl., 315. laskurdiviis, õppepataljon, Eesti korpus, oli ravil Kalinini obl. Toržoki linna lähistel 30.12.42-25.03.43. [ERAF kart. 23; A.K. kaust 8]. [RU].

ROSENBERG, Andres, Toomas m, s. 09.06.21 Valgamaa, eluk. Valgamaa Tõlliste v., 8 kl., tisler, põllutööline. 07.41 mobiliseeriti Punaarmeesse, Arhangelski obl. Kotlas, töökolonn, Eesti korpus, 07.12.44 mobiliseeriti Eesti Laskurkorpusesse. [ERAF kart. 23; KRA, 1-3-2].

ROSENBERG, Arnold m, s. 1918, eluk. Virumaa Väike-Maarja v. Koonu k. 1941 suvel mobiliseeriti Punaarmeesse, teadmata kadunud. [A.K. tööpat.].

ROSENBERG, Arnold, Hans m, s. 16.08.15, eluk. Tallinn, tööline. 27.07.41 mobiliseeriti Punaarmeesse. [ZEV III köide].

ROSENBERG, Arved, Hans m, s. 1926, eluk. Tallinn, Aarde 8-3. 26.01.45 mobiliseeriti "ENSV majandusse". [KRA,1-3-4].

ROSENBERG, Bär, David en ka Beer m, eluk. Valgamaa. 1941 Punaarmee, Eesti korpus, 354. laskurpolk, 10.11.43 langes sõjas. [KRA,9-4-2].

ROSENBERG, Edgar, Andrei m Venemaa eestlane, s. 1926, eluk. Tšeljabinski obl. 1942 Eesti korpus. [A.K. kaust 6]. [RU].

ROSENBERG, Eduard, Juhan m, s. 09.03.19, eluk. Harjumaa Padise v., 5 kl., talupidaja, ajateenija, tegevväelane. 06.41 saadeti sunniviisil Venemaale, 23.11.41 vabanes Salaspilsi sõjavangide laagrist, saabus Walka, arr. 25.02.45 Padise v. Rummu k., trib. 24.04.45, §58-1b, 15-5, Krasnojarski krai Norillag, vab. 26.05.55., [ZEV IV köide; ERA,R-1606-1-187,lk62; R2].

ROSENBERG, Eduard, Tiit m, s. 1904, eluk. Harjumaa. 1941 mobiliseeriti Punaarmeesse, 08.01.43 teadmata kadunud Velikije Luki all. [V.Luki in memoriam].

ROSENBERG, Elmar, Andres m, s. 24.11.07, eluk. Tallinn, kingsepp. 22.08.41 mobiliseeriti Punaarmeesse, 1942 Eesti korpus. [ZEV III köide; A.K. kaust 10].

ROSENBERG, Erich, Karl m, s. 1914, eluk. Tallinn, Vesivärava 24-16, kingsepp. 26.02.45 mobiliseeriti Punaarmeesse, KBF. [KRA,1-3-1,4].

ROSENBERG, Erich, Peeter m, s. 16.11.1891, eluk. Tallinn, konstruktor. 09.08.41 mobiliseeriti Punaarmeesse. [ZEV III köide].

ROSENBERG, Herbert, Kaarel m, s. 09.03.18, eluk. Viljandimaa, tööline. 08.07.41 mobiliseeriti Punaarmeesse. [ZEV III köide].

ROSENBERG, **Hillar, Johannes** m Venemaa eestlane, s. 09.23 Novosibirski obl, eluk. Kuibõševi obl. Singeleiski raj.(?), 8 kl., kolhoosnik. 1942 Eesti korpus. [ERAF kart. 23]. [RU].

ROSENBERG, **Hugo** m, s. 1915, eluk. Virumaa Väike-Maarja v. Koonu k. 1941 suvel mobiliseeriti Punaarmeesse, teadmata kadunud. [A.K. tööpat.].

ROSENBERG, **Illar** m, s. 1923, eluk. Tartumaa Otepää. 1941 Punaarmee, Eesti korpus, 925. laskurpolk. [A.K. kaust 14].

ROSENBERG, **Johannes, Hans** m, s. 20.02.08, eluk. Tallinn, veovoorimees. 28.07.41 mobiliseeriti Punaarmeesse. [ZEV III köide].

ROSENBERG, **Johannes, Mihkel** m Venemaa eestlane, s. 05.05.15 Novosibirski obl, eluk. Tšeljabinski obl. Miassi raj, 4 kl., autojuht, kolh. "Slava". 1942 Eesti korpus. [ERAF kart. 23]. [RU].

ROSENBERG, **Karl, Karl** m Venemaa eestlane, s. 09.08.24 Leningradi obl, 8 kl., õpilane. 1942 Eesti korpus. [ERAF kart. 23]. [RU].

ROSENBERG, **Karl, Karl** m, s. 11.03.08 Järvamaa Kareda v., eluk. sama, algh., põllutööline. 26.07.41 mobiliseeriti Punaarmeesse, Arhangelski obl., 113. üksik-ehituspataljon, Eesti korpus. [ERAF kart. 23].

ROSENBERG, **Lasar, Josif** m juut, s. 07.17 Tallinn, eluk. Tallinn, Lembitu 27-2, keskh., kaubandustöötaja, Tööstuskaubastu kauplus nr.22. 07.41 mobiliseeriti Punaarmeesse, Molotovi obl. Zakamsk, 792. tööpataljon, Eesti korpus. [ERAF kart. 23].

ROSENBERG, **Lembit, Mihkel** ka Roosenberg m, s. 1923, eluk. Harjumaa. 1941 Punaarmee, Eesti korpus, 921. laskurpolk, miinipildur. [A.K. kaust 7; ERAF kart. 6-3].

ROSENBERG, **Maks, Oskar** m, s. 1911. 08.01.45 mobiliseeriti Punaarmeesse, Narva, 24846. sõjaväeosa. [KRA,1-3-1].

ROSENBERG, **Oskar, Priidik** in ka Friedrich m, s. 20.07.07 Tallinn, eluk. Tallinn, Narva mnt. 115-3, algh., tööline, Ehitustrust, voorimees. 27.07.41 mobiliseeriti Punaarmeesse, viidi laevaga "Stalin" Venemaale, Sverdlovski obl. Krasnokamsk, 790. tööpataljon, Eesti korpus, arr. 22.06.43, trib. 14.08.43, §19-58-1b, 58-11, 10+5, deserteeris Punaarmeest, tahtis minna Eestisse. [Eesti Sõna 17.11.42; ERAF kart. 23; ZEV III köide; R2]. Täpsustamine: sünd. ka 19.03.1907.

ROSENBERG, **Peeter** m, eluk. Virumaa Viru-Jaagupi. 1941 mobiliseeriti Punaarmeesse, surn. kopsupõletikku rännakul Holmõist Velikije Lukisse. [ERA,1608-2-409,lk188].

ROSENBERG, **Peeter, Andrei** in. ka Andres m Venemaa eestlane, s. 18.10.07 Karaganda obl, eluk. Tšeljabinsk, algh., masinist, traktoritehas. 1942 Eesti korpus, 05.01.43 langes Velikije Luki all. [ERAF kart. 23; V.Luki in memoriam].

ROSENBERG, **Peeter, Juhan** ka Roosenberg m, s. 04.08.16 Pihkva, eluk. Tallinn-Nõmme, Prožektori 41-2, keskh., ehitustööline, Ehitustrust nr.1. 27.07.41 mobiliseeriti Punaarmeesse, Arhangelski obl. Jarensk, Korjažma, Baika, 110. tööpataljon, Eesti korpus, surn. 11.42 kopsupõletikku rännakul rindele. [ERAF kart. 23; ERA,1608-2-409,lk187].

ROSENBERG, **Rudolf, Peeter** m Venemaa eestlane, s. 04.01.24 Omski obl, eluk. Omski obl. Kalatšinski raj, algh., kolhoosnik. 1942 Eesti korpus. [ERAF kart. 23]. [RU].

ROSENBERG, **Valter, August** m, s. 28.04.22 Põltsamaa, eluk. Järvamaa Albu v, 8 kl., telefonist, Aravete sidekontor. 03.07.41 mobiliseeriti Punaarmeesse, Kaasani laager, punaväelane, Eesti korpus, 921. laskurpolk, 12.10.44 teadmata kadunud. [ERAF kart. 23; ZEV III köide; KRA,9-4-2].

ROSENBERG, **Voldemar, Juhan** m, s. 28.09.12, eluk. Harjumaa, põllutööline. 22.07.41 mobiliseeriti Punaarmeesse. [ZEV III köide].

ROSENBLATT, **Ilmar, Heinrich** m, s. 30.11.09, eluk. Tallinn, katelsepp. 26.08.41 mobiliseeriti Punaarmeesse. [ZEV III köide].

ROSENBLATT, **Johannes, Aleksander** m, s. 02.08.18, eluk. Järvamaa, äriteenija. 28.07.41 mobiliseeriti Punaarmeesse, maetud Sverdlovski obl. Kamõšlovi kalmistu. [U.Usai 2R; ZEV III köide].

ROSENBLATT, **Lembit, Tõnis** m, s. 23.10.21, eluk. Viljandimaa, põllutööline. 03.07.41 mobiliseeriti Punaarmeesse. [ZEV III köide].

ROSENBUSCH, **Alfred, Peeter** m Venemaa eestlane, s. 10.10 Novosibirski obl, eluk. sama, algh., kolhoosnik. 1942 Eesti korpus. [ERAF kart. 23]. [RU].

ROSENBUSCH, **Georg, Georg** m Venemaa eestlane, s. 07.04.1900 Peterburi kub, eluk. Leningrad, 7 kl., autojuht. 23.10.41 Punaarmee, Eesti korpus. [ERAF kart. 23]. [RU].

ROSENBUSCH, **Georgi** m, s. 1900, eluk. Järvamaa Järva-Jaani. 1941 Punaarmee, Eesti korpus, 925. laskurpolk. [A.K. kaust 14].

ROSENFELD, **Harald, Otto** m, s. 15.04.19 Järvamaa Kareda v., eluk. Järvamaa, algh., põllutööline, ajateenija, tegevväelane. 1941 saadeti sunniviisil Venemaale, Molotov, 963. tööpataljon, Eesti korpus. [ERAF kart. 23; ZEV IV köide].

ROSENFELD, **Osvald, Jaan** m, s. 25.02.12 Järvamaa Esna v., eluk. Harjumaa Ravila v., algh., põllutööline, käsitööline. 21.07.41 mobiliseeriti Punaarmeesse, Arhangelski obl., 856. tööpataljon, Eesti korpus. [ERAF kart. 23; ZEV III köide]. Täpsustamine: sünd. ka 03.03.1912.

ROSENFELDT, **Salomon, David** m juut, s. 13.11.11, eluk. Tallinn, keskh., fotograaf ajalehe juures. 07.41 mobiliseeriti Tallinnas, Mari ANSV, Tatari ANSV Kaasan, 615. tööpataljon, laohoidja, Eesti korpus, surn. tööpataljonis. [ERAF kart. 23; A.K. tööpat.].

ROSENFELDT, **Valter, Otto** m, s. 01.01.14 Järvamaa Esna v., eluk. Harjumaa Saku, algh., õlletehasetööline, autojuht, "Saku Mahlatööstus". 22.07.41 mobiliseeriti Punaarmeesse, Arhangelski obl. Kimža, tööline, Eesti korpus. [ERAF kart. 23].

ROSENKOF, **Voldemar, Otto** ka Rosenkov m, s. 24.03.04, eluk. Harjumaa, talupidaja. 19.08.41 mobiliseeriti Eestis, augusti lõpul viidi mootorpurjeka "Õrnega" Hankosse, 02.12.41 paigutati aurikule "Jossif Stalin", miinitõkke otsa jooksnud laevalt päästsid kohalikud kalurid. [Eesti Sõna 10.12.41; ZEV III köide].

ROSENMAN(?), **Isak, Mark** m. 1941 Punaarmee, Eesti korpus, evak.haigla nr.1316, 28.03.45 surma teade ENSV Sõjakomissariaati. [KRA,9-4-3].

ROSENROT, **Hans, Hans** m, s. 1905, eluk. Tallinn. 21.08.41 mobiliseeriti Punaarmeesse. [ZEV III köide].

ROSENSTERN, **Arved** m, eluk. Virumaa Küti v. Inju k. 1941 mobiliseeriti Punaarmeesse, hukkus. [A.K. tööpat.].

ROSENSTRAUCH, **Vladimir, Jegor** in. ka Jüri m Venemaa eestlane, s. 11.10 Peterburi kub, eluk. Leningradi obl. Krasnogvardeiski raj, algh., metsatehnik. 1942 Eesti korpus, 717. tööpataljon, 24.12.42 langes Velikije Luki all. [ERAF kart. 23; V.Luki in memoriam].

ROSENTAL, Aleksander, Ivan m Venemaa eestlane, s. 23.04.1898 Krasnojarski krai, eluk. sama, keskh., kinotehnik. 16.07.42 Punaarmee, Eesti korpus, 23.12.42 teadmata kadunud Alekseikovo k. all. [ERAF kart. 23; V.Luki in memoriam].

ROSENTAL, Eduard, Jaan m. 1941 mobiliseeriti Punaarmeesse, 27.12.42 surn. haavadesse Velikije Luki all. [V.Luki in memoriam].

ROSENTAL, Jevgeni, Georg ka Rosenthal, en ka Eugenie m, s. 15.08.19 Tartu, eluk. Tallinn, algh., kinotehnik, ajateenija, tegevväelane. 1941 saadeti sunniviisil Venemaale, Eesti korpus, 7. laskurdiviis, 249. laskurdiviis. [ERAF kart. 23; ZEV IV köide; ERAF kart. 6-3].

ROSENTAL, Kalev, August ka Rosenthal m, s. 30.10.22, eluk. Tartu, Elva 3, keskkooliõpilane. 03.07.41 mobiliseeriti Punaarmeesse, Tartu Sõjakomissariaat, Eesti korpus, 921. laskurpolk, 19.03.45 langes Läti Kuramaa, maetud Dzirnieki. [A.K. kaust 1-55; ZEV III köide; KRA,9-4-2].

ROSENTAL, Viktor, Ivan m Venemaa eestlane, s. 11.17 Petrogradi kub, eluk. Leningradi obl, algh., puusepp, 1937. aastast Punaarmees. Eesti korpus. [ERAF kart. 23]. [RU].

ROSENTHAL, August, Peeter m, s. 1912, eluk. Tartumaa. 1941 mobiliseeriti Punaarmeesse. [A.K. kaust 6-69].

ROSENTHAL, Peeter, Tavet in ka David m Venemaa eestlane, s. 05.01 Krimmi ANSV, eluk. Moskva, algh., kingsepp. 1942 Eesti korpus. [ERAF kart. 23; A.K. kaust 6]. [RU].

ROSENVALD, August-Elmar, August m, s. 22.09.10 Harjumaa Hageri v., eluk. Tallinn-Nõmme, Pärnu mnt. 406-2, algh., autojuht, transport-veobaas. 18.07.41 mobiliseeriti Punaarmeesse, Arhangelski obl. Kotlas, 4. pataljon, Eesti korpus. [ERAF kart. 23].

ROSENVALD, E. m, eluk. Tallinn. 1941 mobiliseeriti Punaarmeesse, Eesti korpus, sanitaarpataljon. [A.K. kaust 8].

ROSENVALDT, Heino, August m, s. 08.06.21 Tallinn, eluk. Tallinn, Kaupmehe 11-16, algh., elektrimontöör, Linna Elektrijaam. 22.08.41 mobiliseeriti Punaarmeesse, Leningrad, tööpataljon, Eesti korpus. [ERAF kart. 23; ZEV III köide].

ROSFELDT, Harry, Julius m Venemaa eestlane, s. 18.04.1898 Tallinn, eluk. Moskva, keskh., näitleja, Kesknukuteater. 1942 Eesti korpus. [ERAF kart. 23].

ROSI, Johannes, Julius m, s. 22.03.18 Tartumaa Mäksa v., eluk. Tallinn, algh., telefonist. 1941 Punaarmee, Slavgorodi Tallinna Sõjakool, kursant, Eesti korpus, 7. laskurdiviis, 354. laskurpolk, tankitõrje. [ERAF kart. 23; ERAF kart. 6-3].

ROSIN, Aleksander, Ivan ka Rozin m Venemaa eestlane, s. 10.02.09 Peterburi kub, eluk. Leningradi obl. Krasnogvardeiski raj, algh., tööline. 1942 Eesti korpus, 12.42 langes Velikije Luki all. [ERAF kart. 23; V.Luki in memoriam].

ROSIN, Aleksander, Jakob m, s. 06.09.08 Narva, eluk. Tallinn, Kesk-Liiva 6-3, algh., lukksepp. 22.07.41 mobiliseeriti Punaarmeesse, tööpataljon, Eesti korpus. [ERAF kart. 23].

ROSIN, Aleksander, Kristjan m Venemaa eestlane, s. 03.08.15 Petrogradi kub, eluk. Leningradi obl. Ljadõ raj, algh., puusepp. Karjala, 711. tööpataljon, Eesti korpus, 30.12.42 tedmata kadunud Velikije Luki all. [ERAF kart. 23; V.Luki in memoriam] .

ROSIN, Aleksander, Triinu m, s. 21.06.08 Saaremaa, eluk. Tallinn, Kappeli 6-17, 8 kl., muusikariistade meister, muusikariistade töökoda. 27.07.41 mobiliseeriti Punaarmeesse, Sverdlovski obl. Rež, 788. tööpataljon, Eesti korpus. [ERAF kart. 23].

ROSIN, Arkadi m, s. 10.09.14, eluk. Otepää, Pühajärve 10. 06.41 saadeti sunniviisil Venemaale, oli saksa sõjavangis Königsbergis, jäi Saksamaale. [ERA,R-1606-1-187,lk47].

ROSIN, Arkadi, Mihail m, s. 05.08.14, eluk. Saaremaa, nooremleitnant, tegevväelane. 1941 saadeti sunniviisil Venemaale. [ZEV IV köide].

ROSIN, Artur, Otto m, s. 1913, eluk. Tartumaa. 1941 mobiliseeriti Punaarmeesse. [A.K. kaust 6-103].

ROSIN, August-Elmar, Elmar in ka Joosep m, s. 27.11.08 Tartumaa Torma v, eluk. sama, algh., talunik. 23.07.41 mobiliseeriti Punaarmeesse, Arhangelsk, ehituspataljon, Eesti korpus. [ERAF kart. 23; ZEV III köide].

ROSIN, Bernhard, Jaan m, eluk. Tallinn, Kopli 62-7. 1941 mobiliseeriti Punaarmeesse, Vabariiklik Sõjakomissariaat, Eesti korpus, 22.03.45 langes Läti Kuramaa, maetud Dzirnieki. [A.K. kaust 1-56].

ROSIN, Emil-August, August m, s. 20.09.06 Tartumaa Torma v., eluk. Valga, Pargi 1, riigikaitseõpetaja, EV leitnant, tegevväelane. Punaarmees teenis 232. polgus Tartus vanemleitnandina, pataljoni sideülem, sõja alguse langes Porhovi rindel vangi, vabanes Saksa sõjavangist 11.41, hiljem teenis Valga Omakaitses ja jätkas gümnaasiumis sõjalise õpetuse õpetajana, arr. 14.11.44 Valgamaal, mõisteti Tallinna garnisoni sõjatribunalis 02.04.45 §58-1a alusel 10+5 aastat, viidi Kaug-Idasse Sevvostlagi, kus peatselt suri 09.10.45. [ZEV IV köide; ERA,R-1606-1-187,lk47; J.Pihlau, Auraamat; R2].

ROSIN, Endel, August m, s. 24.03.23 Tartumaa, eluk. Tartumaa Tähtvere v., algh., talunik, 25.06.41 suunati hävituspataljoni. 1941 mobiliseeriti Punaarmeesse, Eesti korpus, 28.12.42 teadmata kadunud Velikije Luki all. [ERAF kart. 23; V.Luki in memoriam].

ROSIN, Friedrich, Kristjan m Venemaa eestlane, s. 17.04.22 Petrogradi kub, eluk. Leningradi obl. Ljadõ raj, algh., tisler. 1942 Eesti korpus. [ERAF kart. 23]. [RU].

ROSIN, Heinrich, Jakob m, eluk. Narva. 1941 Punaarmee, Eesti korpus, 921. laskurpolk, 22.11.44 langes sõjas. [KRA,9-4-2].

ROSIN, Hugo, Aleksander m, s. 03.08.22 Tartumaa Laius-Tähkvere v., eluk. Viljandimaa, 8 kl., aiandusassistent. 03.07.41 mobiliseeriti Punaarmeesse, Kirovi obl. Slobodskoi, sõjaväelaager, Eesti korpus. [ERAF kart. 23; ZEV III köide].

ROSIN, Ivan, Anton m Venemaa eestlane, s. 02.07.21 Petrogradi kub, eluk. Leningradi obl. Krasnogvardeiski raj, algh., aednik. Sverdlovski obl. UAZ, 819. tööpataljon, Eesti korpus. [ERAF kart. 23]. [RU].

ROSIN, Jakob, Jakob m, s. 10.02.19 Petrograd, eluk. Läänemaa Emmaste. Pedagoogiline Instituut, kooliõpetaja, Hiiumaa. 23.07.41 mobiliseeriti Punaarmeesse, Vologda Kuštšuba, 232. tööpataljon, Eesti korpus. [Eesti Sõna 03.04.43; ERAF kart. 23; ZEV III köide]. Täpsustamine: sünd. ka 10.02.1915.

ROSIN, Jelena, Peeter n, s. 19.02.1898 Tartumaa Sadala v., eluk. Laiuse v, algh., teenistuja, NKVD kaastööline. 1941 Kuibõševi obl. Koški raj., kolhoosis, Eesti korpus. [ERAF kart. 23].

ROSIN, Johannes, August m, s. 29.09.10, eluk. Jõgeva, mölder. 22.07.41 mobiliseeriti Punaarmeesse. [ZEV III köide].

ROSIN, Joosep, Hindrik m, s. 23.11.05 Tartumaa Sadala v., eluk. Tartu, algh., puusepp, küttepuude ladu, asedirektor. 07.41 mobiliseeriti Punaarmeesse, Kuibõševi obl. Koški raj., tööline kolhoosis, Eesti korpus. [ERAF kart. 23].

ROSIN, Karl, Andreas m, s. 13.11.19 Tartumaa Kasepää v., algh., tisler, 1941 mobiliseeriti Punaarmeesse, Omsk, tagavarapolk, Eesti korpus, 28.12.42 langes Velikije Luki all. [ERAF kart. 23; V.Luki in memoriam].

ROSIN, Leo, Jakob m, s. 16.09.22, eluk. Tallinn. 02.07.41 mobiliseeriti Punaarmeesse. [ZEV III köide].

ROSIN, Ludvig, Anton m, s. 1926, eluk. Tartumaa. 1941 mobiliseeriti Punaarmeesse. [A.K. kaust 6-65].

ROSIN, Martin, Heinrich in ka Heinri m, s. 13.05.20 Narva, eluk. Narva, Kadastiku 28-2, algh., lukksepp, Narva malmitehas. 02.07.41 mobiliseeriti Punaarmeesse, Sverdlovski obl. UAZ, 861. tööpataljon, Eesti korpus. [ERAF kart. 23; ZEV III köide].

ROSIN, Meit, Heinrich m, s. 18.07.07 Mustvee, eluk. Tallinn, Kungla 22-5, 9 kl., raamatupidaja, "Mootor". 27.07.41 mobiliseeriti Punaarmeesse, Sverdlovski obl. Rež, 788. ehituskolonn, Eesti korpus. [ERAF kart. 23]. Täpsustamine: sünd. ka 18.10.1907.

ROSIN, Oskar, Aleksander m, s. 1912. 1941 mobiliseeriti Punaarmeesse, surn. 23.02.42. [U.Usai IR].

ROSIN, Oskar, Anton m Venemaa eestlane, s. 01.10 Peterburi, eluk. Leningradi obl. Krasnogvardeiski raj, algh., laohoidja. 1942 Eesti korpus, 16.01.43 surn. haavadesse Fedorihha k. all. [ERAF kart. 23; V.Luki in memoriam].

ROSIN, Rudolf, August m, s. 24.03.14 Tartumaa Kasepää v., eluk. Tallinn, Israeli 2-3, algh., kingsepp, Saapavabrik "Union". 07.41 mobiliseeriti Punaarmeesse, Sverdlovski obl. Krasnouralsk, 790. ehituspataljon, Eesti korpus. [ERAF kart. 23].

ROSIN, Valter, Aleksander m, s. 08.02.22 Virumaa, eluk. Tallinn, 7 kl., lukksepp, kaalutööstustööline. 02.07.41 mobiliseeriti Punaarmeesse, Pugatšovi raj., tööpataljon, Eesti korpus, 27. laskurpolk, 13.12.42 langes Velikije Luki all. [ERAF kart. 23; ZEV III köide; KRA,9-4-2; V.Luki in memoriam].

ROSIN, Viktor, Jakob m, s. 06.08.18, eluk. Tallinn, padrunitöökojatööline. 28.07.41 mobiliseeriti Punaarmeesse. [Eesti Sõna 03.04.43; ZEV III köide].

ROSING, Helmuth, Johannes m, s. 30.10.18, eluk. Läänemaa Jõgisoo v., põllutööline, ajateenija, tegevväelane, nooremseersant. 06.41 saadeti sunniviisil Venemaale, oli saksa sõjavangis Königsbergis, jäi Saksamaale. [ZEV IV köide; ERA,R-1606-1-187, lk47].

ROSIN-HELM m, s. 1923, eluk. Tallinn. 1941 Punaarmee, Eesti korpus, 925. laskurpolk. [A.K. kaust 14].

ROSINSKI, Johannes, Mart m, s. 30.10.16, eluk. Saaremaa, parketitööstustööline. 02.08.41 mobiliseeriti Punaarmeesse. [ZEV III köide].

ROSINSKI, Reinhold, Mart m, s. 07.10.11 Saaremaa Pihtla v., eluk. Kärla v, algh., talunik. 03.08.41 mobiliseeriti Punaarmeesse, Tšeljabinski obl. UAZ, 820. tööpataljon, Eesti korpus. [ERAF kart. 23; ZEV III köide]. Täpsustamine: sünd. ka 25.09.1911.

ROSIT, Peeter m. 07.41 mobiliseeriti Punaarmeesse, 25.08.41 pääses hukkuvalt laevalt "Eestirand". [Linna Teataja 26.09.41].

ROSITSKI, Ivan, Peeter m venelane, s. 06.10.07 Petserimaa Vilo v., algh., tisler, Tallinn, Vabrik nr. 463. 07.41 mobiliseeriti Punaarmeesse, Sverdlovski obl. Turinsk, tselluloosivabrik, Eesti korpus. [ERAF kart. 23].

ROSKA, Peeter, Roman m, eluk. Tartumaa. 1941 Punaarmee, Eesti korpus, 921. laskurpolk, 18.03.45 teadmata kadunud. [KRA,9-4-2].

ROSLENDER, Aleksander, Rudolf m, s. 1923, eluk. Tallinn, Võrgu 13-10, keskküttetööline. 24.12.44 mobiliseeriti Eesti Laskurkorpusesse, 63. tagavarapolk. [KRA,1-3-1,2].

ROSLENDER, Aleksander, Rudolf m, s. 1923, eluk. Tallinn, Võru 13-10, tööline. 26.01.45 mobiliseeriti "ENSV majandusse". [KRA,1-3-4].

ROSLIN, Nikolai, Ivan m, s. 17.04.19, eluk. Petserimaa, lihttööline, ajateenija, tegevväelane. 1941 saadeti sunniviisil Venemaale. [ZEV IV köide].

ROSMA, Ivan, Vassili m, s. 1902 Petserimaa Järvesuu v., eluk. Tallinn, Narva mnt. 58-2, 10 kl. 1941 Punaarmee, arr. 23.04.43, trib. 10.06.43, §58-10 lg.2, 58-2, 10+3, nõukogudevastane agitatsioon. [R2 ar 27360].

ROSMAN, Adolf, Otto m, s. 30.01.18, eluk. Virumaa, haakija raudteel. 26.07.41 mobiliseeriti Punaarmeesse. [ZEV III köide].

ROSMAN, Erich, Bernhard m Venemaa eestlane, s. 01.01.12 Pärnu, eluk. Leningrad, keskh., konstruktor, Projekteerimisinstituut. 1942 Eesti korpus. [ERAF kart. 23]. [RU].

ROSMAN, Heinrich, Jüri m, s. 10.06.18 Virumaa Kohtla v., algh., põllutööline, Punaarmee. 1941 rindel, haiglas, Eesti korpus. [ERAF kart. 23].

ROSMAN, Mart, Leena ka Roosmann m, s. 06.04.07 Harjumaa Rae v., eluk. Tallinn, Pallasti 24-5, algh., masinist, paberivabrik. 27.07.41 mobiliseeriti Punaarmeesse, Molotovi obl. Zakamsk, 725. ehituspataljon, Eesti korpus. [ERAF kart. 23; ZEV III käide].

ROSME, Ants, Hans m, s. 23.12.22, eluk. Paide. 03.07.41 mobiliseeriti Punaarmeesse. [ZEV III köide].

ROSME, August, Anton m, s. 14.08.09 Virumaa Kohtla v., eluk. sama, algh., põllutööline. 26.07.41 mobiliseeriti Punaarmeesse, Arhangelski obl., tööpataljon, Eesti korpus. [ERAF kart. 23; ZEV III köide]. Täpsustamine: sünd. ka 14.09.1909.

ROSOR, Vladimir m, s. 1920. 1941 mobiliseeriti Punaarmeesse, Eesti korpus, 18.03.45 langes Läti Kuramaa. [A.K. kaust 8-27].

ROSPROM, Robert, Johannes m, s. 05.05.11, eluk. Tallinn, tisler, töökojaomanik. 27.07.41 mobiliseeriti Punaarmeesse. [ZEV III köide].

ROSPROM, Rudolf, Johannes m, s. 05.05.11, eluk. Tallinn, tisler,töökojaomanik. 27.07.41 mobiliseeriti Punaarmeesse. [ZEV III köide].

ROSS, Aleksander, Karl m, s. 14.12.20 Tartumaa Vaimastvere v., algh., traktorist, Punaarmee. 1941 Sverdlovski obl., 1488. tööpataljon, Eesti korpus. [ERAF kart. 23].

ROSS, Arnold, Ernst m, s. 1918, eluk. Virumaa. 1941 mobiliseeriti Punaarmeesse, 14.01.43 teadmata kadunud Velikije Luki all. [V.Luki in memoriam].

ROSS, Juljus-Härmann, Mats m, s. 04.01, eluk. Harjumaa, paberivabrikutööline. 22.08.41 mobiliseeriti Punaarmeesse. [ZEV III köide].

ROSS, Karl, Juhan m, s. 03.1900 Peterburi, eluk. Rakvere, Õpetajate Seminar, kooliõpetaja, prokuröri asetäitja. 14.08.41 evakueeriti Venemaale, Omski obl. Išim, laojuhataja, Eesti korpus, 30.12.42 surn. haavadesse Velikije Luki all. [ERAF kart. 23; V.Luki in memoriam].

ROSS, Karl, Karl m, s. 23.12.14 Virumaa Vao v., eluk. Jõgeva, algh., talunik, lihunik. 07.41 mobiliseeriti Punaarmeesse, Arhangelski obl. Pinega, 3. tööpataljon, Eesti korpus, 27. laskurpolk, 10.01.43 langes Dedkovo k. all. [ERAF kart. 23; KRA,9-4-2; V.Luki in memoriam].

ROSS, Mihkel, Kustav m, s. 1912, eluk. Tallinn, Kodu 18-6. 24.12.44 mobiliseeriti Punaarmeesse, 24806. sõjaväeosa. [KRA, 1-3-1].

ROSS, Valentin m. 07.41 mobiliseeriti Punaarmeesse, 25.08.41 pääses hukkuvalt laevalt "Eestirand". [Linna Teataja 11.09.41].

ROSSAR, Bruno, Karl m Venemaa eestlane, s. 26.01.23 Petrogradi kub, eluk. Leningradi obl. Jefimovski raj, 7 kl., raamatupidaja. 1942 Eesti korpus. [ERAF kart. 23]. [RU].

ROSSAR, Robert ka Roossaar m, s. 1925, eluk. Haapsalu. 1941 mobiliseeriti Punaarmeesse, tööpataljon, Eesti korpus, 354. laskurpolk. [A.K. tööpat. kart., kaust 13].

ROSSE, Heimi m, insener. 1941 mobiliseeriti Punaarmeesse, Eesti korpus, alampolkovnik, hukkus 08.10.44 Tehumardi lahingus. [A.K. kaust 9-9; Larin 193; Uraalidest 246].

ROSSI, Rein, Gustav m, s. 08.09.01 Võrumaa Vastseliina v., eluk. sama. EV veebel. Punaarmees 182. diviisi 140.polgu rühmavanem veebli auastmes, arr. 14.06.41 Petseris, süüdistuskokkuvõte 09.12.41 - pärit kulaku perekonnast, veendunud kodanlik natsionalist, teenides Punaarmees levitas kaasteenijate hulgas nõukogudevastaseid meeleolusid, suhtus eitavalt nõukogude võimu poolt läbiviidud reformidesse (tööstuse ja maa natsionaliseerimine), erin. otsusega 05.09.42 mõisteti 8 aastaks paranduslike tööde laagrisse, pärast laagrist vabanemist töötas Norilskis (sundasumisel) elektrikuna, tuli tagasi Eestisse. [Ü.Uluots, Eesti ohvitseride saatus; R 3].

ROSSIN, Aleksander, Ivan m, s. 03.09.10 Petserimaa Kulje v., algh., tööline, Paldiski sadam. 07.41 mobiliseeriti Punaarmeesse, Tšeljabinski obl. Njazepetrovski raj., tööline, Eesti korpus. [ERAF kart. 23].

ROSSMAN, Edgar, Paul in ka August m, s. 10.07.15 Mõisaküla, eluk. Tallinn-Nõmme, Tõdva 18-3, algh., lukksepp. 27.07.41 mobiliseeriti Punaarmeesse, Sverdlovski obl. Krasnouralsk, 17. töökolonn, Eesti korpus. [ERAF kart. 23; ZEV III köide].

ROSSMAN, Heinrich, Jüri m, s. 10.06.18, eluk. Virumaa, ajateenija, tegevväelane. 23.06.41 saadeti sunniviisil Venemaale, Eesti korpus, 779. suurtükiväepolk. [ZEV IV köide; A.K. kaust 6-78,109, kaust 11].

ROSSMAN, Ralf m, s. 1923, eluk. Tallinn. 1941 Punaarmee, Eesti korpus, 921. laskurpolk. [A.K. kaust 7].

ROSSMAN, Ralf, Karl m Venemaa eestlane, s. 31.03.23 Petrogradi kub, eluk. Leningradi obl. Volossovo raj, 8 kl., autojuht. 1942 Eesti korpus, 30.12.42 teadmata kadunud Velikije Luki all. [ERAF kart. 23; V.Luki in memoriam].

ROSSMANN m, eluk. Läänemaa Nõva v. 1941 mobiliseeriti Punaarmeesse, surn. 1941/42 talvel Arhangelski obl. Jarensk-Korjažma tööpataljonis. [A.K. tööpat.].

ROSSON, Roland, Peeter m, s. 31.07.22, eluk. Viljandi, põllumajanduskooliõpilane. 02.07.41 mobiliseeriti Punaarmeesse. [ZEV III köide].

ROST, Rudolf, Jaan m, s. 31.08.11, eluk. Narva, lihttööline. 26.07.41 mobiliseeriti Punaarmeesse, surn. 18.05.42, maetud Sverdlovski obl. Jelanski jaama lähedal kalmistu. [U.Usai IR,2R; ZEV III köide; KRA,9-4-2].

ROSTAN, Neeme-Kornelius, Johannes m, s. 12.05.16 Valgamaa Sangaste v., eluk. sama. EV nooremleitnant, EV lipnik. Punaarmees 182. diviisi 171. polgus rühmakomandör leitnandi auastmes, arr. 14.06.41, mees, kes ei murdunud ja läks teadlikult surma, olles ise alles 26-aastane, süüdituskokkuvõte 15.12.41 - süüdistati kõikvõimalikes kuritegudes kuni Isamaaliitu kuulumiseni välja, ülekuulamisel kiitis Rostan Saksa armeed ega võtnud omaks ühtegi süüdistust, temasugusena ja teistsuguse käitumise puhul oleks talle mõistetud 8, äärmisel juhul 10 aastat, süüdistuskokkuvõte esitati Taimõri ringkonnakohtule, kes oma otsusega 22.12.41 mõistis Rostani surma, otsus viidi täide 20.07.42 Norilskis, ka 29.06.42. [Ü.Uluots, Eesti ohvitseride saatus; R2; R3].

ROSTAN, Vahur, Johannes m, s. 14.10.22 Tallinn, eluk. Tallinn, Wismari 19b-12, algh., Kaubanduskooli õpilane. 02.07.41 mobiliseeriti Punaarmeesse, Tatari ANSV, Kaasan, transporditööline, Eesti korpus. [ERAF kart. 23].

ROSTER, Leonid, Felix in ka Ieliese m, s. 21.01.16 Moskva, eluk. Tallinn, Balti puuvillavabrik 5-33, algh., meremees, Tallinna Sadam. 25.07.41 mobiliseeriti Punaarmeesse, Tšeljabinski obl. Zlatoust, 793. ehituspataljon, Eesti korpus. [ERAF kart. 23; ZEV III köide]. Täpsustamine: sünd. ka 21.01.1917.

ROSTFELD, Benno m. 1941 kutsealune, 05.07.41 viidi Tallinnast laevaga Venemaale. [Eesti Sõna 17.03.43].

ROSTFELD, Bernhard-Karl, Bernhard m, s. 23.05.21 Tallinn, eluk. Tallinn-Nõmme, 21.juuni pst. 13-3, keskh., ekspediitor. 02.07.41 mobiliseeriti Punaarmeesse, 27. tagavaralaskurpolk, pärast väljaõpet Tšeljabinsk, 1045. tööpataljon, Eesti korpus. [U.Usai 2R; ERAF kart. 23].

ROSTFELD, Jüri, Bernhard m, s. 13.03.17, eluk. Tallinn, üliõpilane. 27.07.41 mobiliseeriti Punaarmeesse, laevaga "Stalin" viidi Venemaale. [Eesti Sõna 17.03.43; ZEV III köide].

ROSTFELD, Konstantin, Jüri m Venemaa eestlane, s. 22.01.07 Peterburi kub, eluk. Leningradi obl. Krasnogvardeiski raj, algh., kokk. 1942 Eesti korpus. [ERAF kart. 23]. [RU].

ROSTFELD, Konstantin-Arved, Roman m, s. 10.10.20 Narva, eluk. Tallinn, keskh., tekstiilitööline, tekstiilivabrik "Kommunaar". 01.07.41 kutsealune, 05.07.41 viidi Tallinnast laevaga Venemaale, Tšeljabinsk Miass, 1045. töökolonn, Eesti korpus, 354. laskurpolk, miinipildur. [Eesti Sõna 17.03.43; ERAF kart. 23; ZEV III köide; ERAF kart. 6-3].

ROSTOK, Valter-Ullrich, Eduard m, s. 21.09.17 Tallinn, eluk. Tallinn, Niine 7-10, algh., mölder, naelatehasetööline. 27.07.41 mobiliseeriti Punaarmeesse, Sverdlovski obl. Rež, 786. ehituspataljon, Eesti korpus, 354. laskurpolk, 12.01.43 langes Velikije Luki all. [ERAF kart. 23; ZEV III köide; KRA,9-4-2; V.Luki in memoriam].

ROSVALD, Johannes, Juhan m, s. 07.09.01, eluk. Harjumaa, lihttööline. 20.08.41 mobiliseeriti Punaarmeesse. [ZEV III köide].

ROŠKIN, Osvald m. 1941 mobiliseeriti Punaarmeesse, 12.42 langes Mihhalki k. all. [V.Luki in memoriam].

ROZALKA, Ferdinand, Aleksander m Venemaa eestlane, s. 07.11.19 Novosibirski obl, eluk. Leningradi obl. Viiburi, algh., kokk. 1942 Eesti korpus. [ERAF kart. 23]. [RU].

ROZANOV, Nikolai, Sergei m, s. 03.03.17, eluk. Tallinn, ametnik. 26.07.41 mobiliseeriti Punaarmeesse. [ZEV III köide].

ROZANOV, Vassili, Vassili m Venemaa eestlane, s. 11.14 Pihkva, eluk. sama, keskh., agronoom sovhoosis. 1942 Eesti korpus. [ERAF kart. 23]. [RU].

ROZENFELD, Isai, Gilel m juut, s. 01.09.20 Tallinn, eluk. sama, keskh., Tallinna Polütehnilise Instituudi üliõpilane. 07.41 mobiliseeriti Punaarmeesse, Pensa obl. Nižni Lomov, 645. ehituspataljon, Eesti korpus. [ERAF kart. 23].

ROZENFELD, Simon, Eduard m Venemaa eestlane, s. 28.02.22 Petrograd, eluk. Leningrad, keskh., üliõpilane, Polütehniline Instituut. 1942 Eesti korpus. [ERAF kart. 23]. [RU].

ROZIT, Aleksander, Andrei m, s. 04.01.08, eluk. Tallinn, põllutööline. 27.07.41 mobiliseeriti Punaarmeesse. [ZEV III köide].

ROZIT, Nikolai m. 07.41 mobiliseeriti Punaarmeesse, 25.08.41 pääses hukkuvalt laevalt "Eestirand". [Linna Teataja 18.09.41].

ROZOV, Ivan, Fjodor m venelane, s. 28.11.18 Petserimaa Senno v., algh., pagar, kokk. 1941 mobiliseeriti Punaarmeesse, Sverdlovski obl, Berjozovka, 964. ehituskolonn, Eesti korpus, 24.12.42 langes Velikije Luki all. [ERAF kart. 23; ERA,R-1-2-40,lk13; V.Luki in memoriam].

ROZOV, Ivan, Ivan m venelane, s. 07.03.16 Petserimaa, eluk. Narva, algh., tööline, Kreenholmi Manufaktuur. 07.41 mobiliseeriti Punaarmeesse, Kuibõševi obl. Sõzran, tööline, Eesti korpus. [ERAF kart. 23].

ROZOV, Jevgeni, Aleksandr m, s. 1915 Saaremaa, eluk. Tallinn, üliõpilane. 27.07.41 mobiliseeriti Punaarmeesse, Eesti korpus, 267. san.polk, 07.10.44 langes sõjas. [ZEV III köide; KRA,9-4-2].

ROZOV, Nikolai, Luka ka Rosov m, s. 18.12.13 Petserimaa Kulje v., algh., põllutööline, Narva turbatööstus, turbatööline. 1941 evakueeriti Venemaale, Kirovi obl. metsatööline, Eesti korpus. [ERAF kart. 23].

ROZOV, Vassili, Ivan m venelane, s. 03.19 Petserimaa, algh., rätsep, Tallinna Sõjakool. 1941 Tjumen, Tallinna Sõjakool, Eesti korpus. [ERAF kart. 23].

ROŽDESTVENSKI, Konstantin, Peeter m, s. 15.12.11 Virumaa Narva, eluk. sama, algh., sadulsepp, kalur. 07.41 mobiliseeriti Punaarmeesse, Sverdlovski obl. Rež, 787. tööpataljon, Eesti korpus. [ERAF kart. 23].

ROŽDESTVENSKI, Vassili, Mihhail m, s. 18.09.13 Petserimaa, eluk. Tallinn, Vene-Balti 106-25, algh., põllutööline, lukksepp, Balti Sitsivabrik. 27.07.41 Punaarmee, Vologda, 34. tagavarapolk, Eesti korpus, 300. laskurpolk, 15.12.42 langes Velikije Luki all. [ERAF kart. 23; ZEV III köide; KRA,9-4-2; V.Luki in memoriam].

ROTBERG m, eluk. Nõmme, viiulikunstnik. 1941 mobiliseeriti Punaarmeesse, Leningradi obl. Rahja, surn. 01.42 nälja ja külma tagajärjel. [ERA,1608-2-409,lk188].

ROTBERG, Adolf, Karl m Venemaa eestlane, s. 14.02.20 Amuuri obl, eluk. Kiiev, keskh., majandusjuhataja, lasteaed. Punaarmee, Eesti korpus. [ERAF kart. 23]. [RU].

ROTBERG, Adolf, Karl m, s. 1920, eluk. Tallinn. 1941 Punaarmee, Eesti korpus, 925. laskurpolk, võttis osa Velikije Luki ja Eestimaa lahingutest, 10.10.44 sai Sõrves haavata. [A.K. kaust 14; ERAF kart. 6-3].

ROTBERG, Alfred, Aleksander m, s. 1918, eluk. Saaremaa Kuressaare, Suur-Sadama 9. 01.08.41 mobiliseeriti Punaarmeesse. [ERA,R-1842-1-52,lk6].

ROTBERG, Elmar m. 07.41 mobiliseeriti Punaarmeesse, 25.08.41 pääses hukkuvalt laevalt "Eestirand". [Linna Teataja 13.09.41].

ROTBERG, Tõnis, Jüri m, s. 09.09.1882 Viljandimaa, eluk. Tallinn. EV kindralmajor, tegevväelane. Juunipöörde järel nimetati Varese valitsuse sõjaministriks, seejärel Punaarmee Eesti 22. korpuse varastusülemaks, langes Saksa sõjavangi Porhovi all 1941, vabastati 1942.a. lõpul, Saksa okupatsiooni ajal elas vaikselt Tallinnas ning oma talus Viljandi lähedal, kuid arr. 09.44 kui Punaarmee tungis Eestisse, karistusmäära pole teada, teada on vaid see, et suri 24.07.53 Taišetlagis Irkutski obl. maksahaiguse tagajärjel. [ZEV IV köide; ERA,R-1606-1-187,lk47; Korpusepoisid lk225,226; J.Pihlau, Auraamat; R3].

ROTIK, Dmitri, Stanislav m. 1941 Punaarmee, Eesti korpus, 635. laskurpolk, 11.12.44 surma teade ENSV Sõjaklomissariaati. [KRA,9-4-3].

ROTKA, Rudolf, Nikolai m, s. 19.06.11, eluk. Tallinn, artist. 21.08.41 mobiliseeriti Punaarmeesse. [ZEV III köide].

ROTKOVSKI, Vladimir, Andrei m, s. 05.04.18, eluk. Tallinn, tekstiilitööline. 27.07.41 mobiliseeriti Punaarmeesse. [ZEV III köide].

ROTMAN, Aleksei, Aleksander ka Rottmann, Rohtman m, s. 17.07.17 Saaremaa Pärsama v., eluk. Kuressaare v., algh., traktorist, Saare MTJ. 01.08.41 mobiliseeriti Punaarmeesse, Tšeljabinski obl. UAZ, 819. ehituspataljon, Eesti korpus, 354. laskurpolk, 03.01.43 langes Velikije Luki all. [ERAF kart. 23; ZEV III köide; KRA,9-4-2; V.Luki in memoriam].

ROTMAN, Jaan, Aleksei m, s. 27.01.10, eluk. Virumaa Kiviõli, kaevur. 26.07.41 mobiliseeriti Punaarmeesse. [ZEV III köide].

ROTNOV, Ivan, Georgi m. 1941 mobiliseeriti Punaarmeesse, 12.42 langes Fedorihha k. all. [V.Luki in memoriam].

ROTS, Ivan, Pjotr m, eluk. Järvamaa. 1941 Punaarmee, Eesti korpus, teadmata kadunud. [KRA,9-4-2].

ROTSILD, Elmar, Eduard m, s. 1914, puusepp. 1941 mobiliseeriti Punaarmeesse, Eesti korpus. [U.Usai IR lk55].

ROTŠILD, Alfred m, s. 19.02.19, eluk. Virumaa Sõmeru v., põllutööline, ajateenija. 06.41 saadeti sinniviisil Venemaale, oli saksa sõjavangis Königsbergis, jäi Saksamaale. [ERA,R-1606-1-187, lk47].

ROTTMEISTER, Bernhard, Ado m, s. 1919, eluk. Saaremaa Kuressaare, M.Kärberi 8. 01.08.41 mobiliseeriti Punaarmeesse. [ERA,R-1842,-1-52,lk8].

ROTTMEISTER, Johannes, Juhan m, s. 05.04.13, eluk. Tallinn, üleajateenija, kapral. 22.07.41 mobiliseeriti Punaarmeesse. [ZEV III köide].

ROVVUL, Rudolf m, s. 1911, eluk. Harjumaa Kehra. 1941 Punaarmee, Eesti korpus, 925. laskurpolk. [A.K. kaust 14].

RŽEVSKI m. Eesti korpus 1942-1945. [A.K. kaust 9].

RUBACH, Karl, Hans ka Rubah m, s. 30.08.09 Virumaa, eluk. Tallinn, Aasa 1, 4 kl., autojuht isiklikul autol. 27.07.41 mobiliseeriti Punaarmeesse, Sverdlovski obl. Krasnouralsk, 789. ehituspataljon, Eesti korpus. [ERAF kart. 23; ZEV III köide].

RUBANOVITSCH, Joosep, Leisner ka Rubanovitš m juut, s. 23.12.1895 Narva, eluk. Tallinn. Vabadussõjas, kõrgh., arst. 1941 evakueerus Tšuvaši ANSV, mobiliseeriti, Eesti korpus, demobiliseeriti 1945 Eestisse. [Eesti arstid].

RUBANOVITSCH, Rafail, Abram ka Rubanovitš m, s. 18.06.1899 Narva, eluk. Tallinn, kõrgh., arst. 1941 evakueeriti Kirovi obl. Šurma, mobiliseeriti evakuatsioonihospitali arstiks, 1943-1944 Kirovi obl. Vjatskije Polomna polikliinik, 1944 tagasi Tallinna. [Eesti arstid].

RUBELEV, Aleksandr, Karl m Venemaa eestlane, s. 26.06.13 Tveri kub, eluk. Kalinini obl. Lenini raj, algh., arveametnik. 22.06.41 Punaarmee, Eesti korpus. [ERAF kart. 23].

RUBEN, Alfred-Eberhard, Eduard m, s. 04.11.1899 Virumaa Tudulinna v., eluk. Tapa. EV kapten. Punaarmees 180. diviisi 86. polgu roodukomandör kapteni auastmes, arr. 14.06.41 Petseris, süüdistuskokkuvõte esitati 24.10.41 - suurmaaomaniku perekonnast, võttis 1919 vabatahtlikuna osa lahingutest Punaarmee vastu, veendunud kodanlik natsionalist, levitas nõukogudevastaseid kuuldusi, teenimine Punaarmees oli vastumeelne, 1936-40 presidendi ihukaitse ülem, erin. otsusega 15.05.43 mõisteti 8 aastaks paranduslike tööde laagrisse, surn. Taišetis 30.10.43. [Ü.Uluots, Eesti ohvitseride saatus].

RUBEN, Elmar m, s. 1918, eluk. Tallinn. 1941 mobiliseeriti Punaarmeesse, Eesti korpus, võttis osa Staraja Russa, Porhovi, Dno, Velikije Luki, Novosokolniki, Eesti ja Kuramaa lahingutest. [A.K. kaust 12; ERAF kart. 6-2].

RUBEN, Elmar-Raimond, Anton m, s. 30.10.18 Virumaa Kalvi v., eluk. Virumaa, Tallinn, ajateenija, tegevväelane, 1938 Eesti Kaitseväkke. 1941 suvel saadeti sunniviisil Venemaale, Sverdlovski obl. Nižni-Tagil, 22. territoriaalkorpusest saadeti tööpataljoni, Eesti korpus, 300. laskurpolk, miinipildur, võttis osa Staraja Russa, Porhovi, Dno, Velikijke Luki, Novosokolniki, Eesti ja Kuramaa lahingutest. [A.K. tööpat. kart.; ZEV IV köide; ERAF kart. 6-3].

RUBEN, Jaan, August m, s. 1925, eluk. Tartu. 1941 mobiliseeriti Punaarmeesse. [A.K. kaust 6-88].

RUBER, Karl m, s. 22.09.21, eluk. Tartu, maaler. 04.07.41 mobiliseeriti Punaarmeesse. [ZEV III köide].

RUBERT, August m, s. 1920 Virumaa Mahu v. Kurna k., eluk. sama. 1941 mobiliseeriti Punaarmeesse, hukkus. [A.K. tööpat.].

RUBIN, Alfred, Anton ka Ruben m, s. 1908. 1941 mobiliseeriti Punaarmeesse, 354. laskurpolk, surn. 05.03.42, maetud Sverdlovski obl. Kamõšlovi kalmistu. [U.Usai IR,2R].

RUBIN, Eduard, Villem m, s. 28.03.22 Tallinn, eluk. Tallinn, Aafrika 41-25, 7 kl., teenistuja, Meretransport, ajateenija. 02.07.41 mobiliseeriti Punaarmeesse, Tšeljabinsk, 1044. töökolonn, Eesti korpus, 21.03.45 langes Läti Kuramaa, maetud Dzirnieki. [ERAF kart. 23; KRA,9-4-9].

RUBIN, Ilja, Nikifor m venelane, s. 20.07.17 Virumaa, eluk. Virumaa Narva, algh., põllutööline, tekstiilitööline, vabrik "Vill". 07.41 mobiliseeriti Punaarmeesse, Sverdlovski obl. Rež, 787. ehituspataljon, Eesti korpus. [ERAF kart. 23].

RUBIN, Martin m, s. 22.11.07. 1941 mobiliseeriti Punaarmeesse, tööpataljon, muusik, Eesti korpus, 921. polk. [Ojakäär2; ERAF kart. 6-3].

RUBIN, Mihail, Vassili venelane m, s. 04.11.13 Pärnumaa Orajõe v., eluk. Harjumaa, algh., põllutööline. 21.07.41 mobiliseeriti Punaarmeesse, arr. 14.02.42, Arhangelsk, töökolonn, trib., 24.07.42, §19-58-1b, 182 lg.1, 58-11, surmaotsus, asend. 10+5, nõukogudevastane agitatsioon. [ZEV III köide; R3].

RUBINSTEIN, Ben Tsion, Ševah, juut, m, s. 31.08.1918 Tallinn, eluk. Kuressaare. 1941 Punaarmee, Eesti korpus, 925. laskurpolk. [A.K. kaust 14; tü].

RUBINSTEIN, Bernhard, Semjon m Venemaa eestlane, s. 1918, eluk. Altai krai. 1942 Eesti korpus. [A.K. kaust 6]. [RU].

RUBINSTEIN, Isak, Israil m juut, s. 05.10.16, eluk. Tallinn, Weizenbergi 12-8, algh., sukakuduja, vabrik "Punane Koit". 07.41 mobiliseeriti Punaarmeesse, Sverdlovski obl. Rež, 788. tööpataljon, Eesti korpus. [ERAF kart. 23].

RUBINŠTEIN, Abram, Israil m juut, s. 09.11.14 Tallinn, eluk. Tallinn, Weizenbergi 12-8, 8 kl., sanitar, "Kommunaar", tööline. 07.41 mobiliseeriti Punaarmeesse, Sverdlovski obl. Krasnouralsk, 789. tööpataljon, Eesti korpus, 925. laskurpolk, 18.12.43 langes sõjas. [ERAF kart. 23; KRA,9-4-2].

RUBINŠTEIN, Isabella, Semjon n, s. 1923, eluk. Altai krai Slavgorod, ohvitser. 05.11.44 mobiliseeriti Punaarmeesse, Eesti raudtee sõjatribunal. [KRA,1-3-1].

RUBIS, Rudolf, Gustav in ka Kustas m, s. 03.03.18, eluk. Tallinn, ajateenija. 27.07.41 mobiliseeriti Punaarmeesse, Eesti korpus, 10.05.45 teade arr. kohta ENSV Sõjakomissariaati. [ZEV III köide; KRA,9-4-3].

RUBLJOV, Vassili, Pjotr ka Rublev m venelane, s. 04.21 Petserimaa Kulje v, eluk. Virumaa, algh., müürsepp, Tallinna Sõjakool. 1941 Punaarmee, Tjumen, Tallinna Sõjakool, kursant, Eesti korpus, 921. laskurpolk, kapten, 23.11.44, langes sõjas. [ERAF kart. 23; A.K kaust 7; KRA,9-4-2].

RUBZOV, Peeter, Ivan m, s. 30.07.20, eluk. Virumaa, käsitööline. 25.07.41 mobiliseeriti Punaarmeesse. [ZEV III köide].

RUBTSOV, Aleksandr, Andrei m venelane, s. 07.09.21 Virumaa Iisaku v., eluk. sama, algh., tööline, Paldiski, Vojentorg. 07.41 mobiliseeriti Punaarmeesse, Sverdlovski obl. Krasnouralsk, ehituspataljon, Eesti korpus, 354. laskurpolk, 28.12.42 langes Velikije Luki all. [ERAF kart. 23; KRA,9-4-2; V.Luki in memoriam].

RUBTSOV, Ivan, Andrei m venelane, s. 18.07.19 Virumaa, algh., müürsepp, Punaarmee. 1941 Novgorod, Eesti korpus. [ERAF kart. 23].

RUBTSOV, Pavel, Vassili m, eluk. Virumaa. 1941 Punaarmee, Eesti korpus, seersant, 23.02.44 surn. haavadesse. [KRA,9-4-2].

RUBTSOV, Stepan, Jegor m venelane, s. 08.01.11 Virumaa, eluk. sama, algh., kalur. 25.07.41 mobiliseeriti Punaarmeesse, Arhangelski obl. Bakaritsa, 857. tööpataljon, Eesti korpus. [ERAF kart. 23; ZEV III köide].

RUD, Kristjan, Mihkel m, s. 1913. 1941 mobiliseeriti Punaarmeesse, 249. laskurdiviis, 921. laskurpolk, surn. formeerimisel 03.08.42. [U.Usai IR].

RUDA, Lembit, Villem m, eluk. Virumaa Narva. 1941 mobiliseeriti Punaarmeesse, 12.42 langes Velikije Luki all. [V.Luki in memoriam].

RUDADOV, Feodor, Nikolai m, s. 22.04.06, eluk. Petserimaa, talupidaja. 07.41 mobiliseeriti Punaarmeesse. [ZEV III köide].

RUDAKOV, Aleksander, Dimitri m, s. 05.09.1897, eluk. Tallinn, tööline "Krullis". 22.08.41 mobiliseeriti Punaarmeesse. [ZEV III köide].

RUDAKOV, Nikanor, Mihhail m Venemaa eestlane, eluk. Sverdlovski obl. 1942 Eesti korpus, 12.42 langes Velikije Luki all. [V.Luki in memoriam]. [RU].

RUDAKOV, Vladimir, Gavril m venelane, s. 07.22 Petserimaa, eluk. Tallinn, algh., krohvija, vaguniremonditehas. 07.41 mobiliseeriti Punaarmeesse, Tšeljabinsk, 1044. ehituspataljon, Eesti korpus. [ERAF kart. 23].

RUDEO, Elmar, Peeter m, eluk. Võrumaa. 1941 Punaarmee, Eesti korpus, 921. laskurpolk, 20.03.45 teadmata kadunud. [KRA,9-4-2].

RUDERMANN, Oskar m, s. 1922, eluk. Tallinn. 1941 Punaarmee, Eesti korpus, 779. suurtükiväepolk. [A.K. kaust 11].

RUDI, Arved, Hans in ka Ants m, s. 02.01.10 Järvamaa Koigi v., eluk. Harjumaa Hageri v., algh., meier. 22.07.41 mobiliseeriti Punaarmeesse, Arhangelski obl., Eesti korpus. [ERAF kart. 23; ZEV III köide].

RUDI, Endel-Edmund, Andres m, s. 13.05.23 Põltsamaa, eluk. sama, 9 kl., tisler, artell "Mööbel". 03.07.41 mobiliseeriti Punaarmeesse, Sverdlovski obl. UAZ, 862. tööpataljon, Eesti korpus. [ERAF kart. 23; ZEV III köide]. Täpsustamine: sünd. ka 13.10.1922.

RUDI, Leontin, Ants en ka Leonti m, s. 20.12.07 Narva, eluk. Narva, Paemurru 3, algh., sepp, Tööstuskombinaat. 26.07.41 mobiliseeriti Punaarmeesse, Sverdlovski obl. Rež, 787. ehituspataljon, Eesti korpus. [ERAF kart. 23]. Täpsustamine: sünd. ka 07.12.1907.

RUDISAAR, Evald, Mihkel m, s. 1913, eluk. Tallinn, Telliskivi 42-2, transporttööline. 30.12.44 mobiliseeriti Eesti Laskurkorpusesse, jaotuspunkt, EGMP. [KRA,1-3-1,3,2].

RUDISSAAR, Voldemar, Peeter m, s. 28.01.09 Tallinn, eluk. Tallinn, Tähe 3-15, algh., karamellimeister, Šokolaadi- ja Karamelli Tööstus "Punane Täht". 27.07.41 mobiliseeriti Punaarmeesse, Udmurdi ANSV Kambarka, 791. töökolonn, Eesti korpus, 925. laskurpolk, 20.04.45 surma teade ENSV Sõjakomissariaati. [ERAF kart. 23; KRA,9-4-3].

RUDNER, Aleksei m, s. 15.06.19, eluk. Virumaa Küti v., põllutööline, ajateenija. 06.41 saadeti sunniviisil Venemaale, oli saksa sõjavangis Königsbergis, vab. Valgas 09.11.41. [ERA,R-1606-1-187,lk47].

RUDNEV, Boris, Timofei m, s. 23.06.19 Petserimaa, eluk. sama, põllutööline, ajateenija, tegevväelane. 1941 saadeti sunniviisil Venemaale, Eesti korpus, 921. laskurpolk, võttis osa Eesti ja Kuramaa lahingutest. [ZEV IV köide; A.K. kaust 7; ERAF kart. 6-3].

RUDNEV, Mihkel, Egor m, s. 1914, eluk. Virumaa Küti v. Saueaugu, vabrikutööline. 27.07.41 mobiliseeriti Punaarmeesse, teadmata kadunud. [ZEV III köide].

RUDNEV, Vassili, Egor m, s. 1911, eluk. Virumaa, talupidaja. 26.07.41 mobiliseeriti Punaarmeesse, Arhangelski obl., tööpataljon, Eesti korpus. [ZEV III köide; A.K. tööpat. kart.].

RUDNIK, Simon m. 07.41 mobiliseeriti Punaarmeesse, 25.08.41 pääses hukkuvalt laevalt "Eestirand". [Linna Teataja 19.09.41].

RUDOI, Aleksander, Aleksei m Venemaa eestlane, s. 07.05.16 Kasahstan, eluk. Kasahhi NSV Ust-Kamenogorski obl, algh., tööline. 01.12.41 Punaarmee, Eesti korpus, 921. laskurpolk, 21.12.42 teadmata kadunud. [ERAF kart. 23; KRA,9-4-2]. [ru].

RUDSIT, Harald-Herbert, Julius ka Rudit m, s. 26.08.21 Võru, eluk. sama, plekksepp. 02.07.41 mobiliseeriti Punaarmeesse, Saraatov, tööpataljom, Eesti korpus, 7. laskurdiviis, 300. laskurpolk. [ZEV III köide; A.K. tööpat. kart.; ERAF kart. 6-3].

RUDŠOV, Aleksander, Vassili m, s. 19.03.22, eluk. Virumaa, tööline. 04.07.41 mobiliseeriti Punaarmeesse. [ZEV III köide].

RUDZICKI, Czestav, Vaclav m, s. 06.02.14, eluk. Tallinn, transporttööline. 21.08.41 mobiliseeriti Punaarmeesse. [ZEV III köide].

RUGAM, Stanislav m. 07.41 mobiliseeriti Punaarmeesse, 25.08.41 pääses hukkuvalt laevalt "Eestirand". [Linna Teataja 28.09.41].

RUGS, Aleksei m, s. 1916, eluk. Pärnu. 1941 Punaarmee, Eesti korpus, 921. laskurpolk. [A.K. kaust 7].

RUHNO, Hugo-Ervin, Karl m, s. 08.01.15, eluk. Tallinn, maaler. 27.07.41 mobiliseeriti Punaarmeesse. [ZEV III köide].

RUHNO, Jaan m. 07.41 mobiliseeriti Punaarmeesse, 25.08.41 pääses hukkuvalt laevalt "Eestirand". [Linna Teataja 12.09.41].

RUHNO, Oskar, Karl in ka Kaarel m, s. 08.10.08 Läänemaa Märjamaa v., eluk. sama, algh., talunik. 22.07.41 mobiliseeriti Punaarmeesse, Vologda obl., ehituspataljon, Eesti korpus. [ERAF kart. 23; ZEV III köide]. Täpsustamine: sünd. ka 21.10.1908.

RUHNU, Erich, Voldemar m, s. 07.02.15, eluk. Tallinn, kingsepp. 22.08.41 mobiliseeriti Punaarmeesse. [ZEV III köide].

RUHVI, Cedrik, Arnold m, s. 1924, eluk. Tallinn, Jakobsoni 38-4, automehaanik. 11.01.45 mobiliseeriti "ENSV majandusse", Toiduainetetööstuse Rahvakomissariaat, autopark. [KRA,1-3-4,2].

RUIL, Hans, Juhan en ka Ants, in ka Johan m, s. 25.09.22 Tallinn, eluk. Tallinn, Pärnu mnt. 7-7, 11 kl., õpilane. 02.07.41 mobiliseeriti Punaarmeesse, Tšeljabinsk, traktoritehas, tööline, Eesti korpus. [ERAF kart. 23].

RUIL, Harry, Aleksander m, s. 31.08.21 Tapa, eluk. Tapa, Lille 5-2, algh., lukksepp, veduriremondi depoo. 03.07.41 mobiliseeriti Punaarmeesse, Gorki obl., tööline sovhoosis, Eesti korpus, 300. laskurpolk, 21.12.42 langes Velikije Luki all. [ERAF kart. 23; KRA,9-4-2].

RUKHOLM, Arnold, Joosep m, s. 08.12.09 Harjumaa Kõnnu v., eluk. Kõnnu v. Pärispea, 5 kl., meremees, kalur, 07.41 mobiliseeriti Punaarmeesse, Sverdlovski obl. Krasnouralsk, 791. tööpataljon, Eesti korpus. [ERAF kart. 23].

RUKHOLM, Otto, Voldemar m, s. 28.03.22 Tallinn, eluk. Tallinn, Nurme 15-1, 8 kl., raadiotehnik, tehas "Ret". 04.07.41 mobiliseeriti Punaarmeesse, Tšeljabinski obl. Miass, 1045. töökolonn, Eesti korpus. [ERAF kart. 23].

RUKIN, Ivan, Ilja m venelane, s. 17.12.07 Tartumaa, eluk. Tallinn, 3 kl., kingsepp, Trust nr.16. 1941 Punaarmees, Arhangelski obl., Eesti korpus. [ERAF kart. 23].

RUKIN, Pjotr, Ilja m, s. 04.08.12 Eesti, eluk. Tallinn, 4 kl., müürsepp Tallinnas. 28.07.41 mobiliseeriti Punaarmeesse, Arhangelski obl. Kotlas, lennuvälja ehitusel, Eesti korpus. [ERAF kart. 23; ZEV III köide]. Täpsustamine: sünd. ka 05.07.1912.

RUKISTE, Alfred, Johannes m, s. 13.04.04, eluk. Harjumaa, põllutööline. 22.08.41 mobiliseeriti Punaarmeesse. [ZEV III köide].

RUKKI, Kalju, Aleksander m, s. 16.07.24 Järvamaa Lehtse v., eluk. Virumaa Kohtla-Järve, Rootsi maja, 7 kl., vedurijuhi abi, Virumaa 6. hävituspataljon. 1941 mobiliseeriti Punaarmeesse, Rakvere Sõjakomissariaat, 1941 Tšeljabinsk, 1729. evakohospidal, Eesti korpus, leitnant, 23.03.45 langes Läti Kuramaa, maetud Dzirnieki. [A.K. kaust 1-60; ERAF kart. 23; KRA,9-4-2].

RUKKI, Karl, Jaan en ka Karla m, s. 21.06.19 Pärnumaa Halinga v., eluk. sama, 6 kl., põllutööline isa talus, ajateenija, tegevväelane. 1941 saadeti sunniviisil Venemaale, Sverdlovsk, tööpataljon, Eesti korpus, maetud Sverdlovski obl. Kamõšlovi kalmistu. [U.Usai 2R; ERAF kart. 23; ZEV IV köide].

RUKKIMETS, Hugo-Ferdinand, Mats m, s. 27.02.11, Harjumaa Rapla v., eluk. Harjumaa, algh., põllutööline. 22.07.41 mobiliseeriti Punaarmeesse, Arhangelsk, 857. töökolonn, arr. 05.02.42, erin. 10.06.42, §58-10 lg.2, 58-11, 19-58-8, 10a, süüdistati terroriakti ettevalmistamises, nõukogudevastane agitatsioon, [ZEV III köide; R2].

RUKKINEEM, Sofia, Ivan n Venemaa eestlane, s. 02.02.20 Peterburi kub, eluk. Leningrad, kesk-meditsiiniline haridus, velsker. 1942 Eesti korpus. [ERAF kart. 23]. [RU].

RUKKO, Jaan, Mart m, s. 1897, eluk. Tallinn, Lai 25-3, puusepp. 11.11.44 mobiliseeriti Punaarmeesse, MPVO. [KRA,1-3-1].

RULEV, Dimitri, Feodor m, s. 1909, eluk. Tallinn, põllutööline. 07.07.41 mobiliseeriti Punaarmeesse. [ZEV III köide].

RULEV, Ivan, Nikon in ka Nikita m venelane, s. 15.10.13 Petserimaa, eluk. Paldiski, 5 kl., põllutööline, puusepp, Paldiski sadam. 25.08.41 mobiliseeriti Punaarmeesse, Mari ANSV, Eesti korpus. [ERAF kart. 23; ZEV III köide].

RULEV, Pjotr, Pavel m, s. 1919, eluk. Tallinn, Tartu mnt. 66-1, kokk. 1945 mobiliseeriti Eesti Laskurkorpusesse, EGMP ORS. [KRA,1-3-2].

RULEV, Vassili, Nikandr m, s. 24.04.09, eluk. Tallinn, põllutööline. 27.07.41 mobiliseeriti Punaarmeesse. [ZEV III köide].

RULJAND, Valdur, Mihail m, s. 11.07.18, eluk. Tallinn, tehnik. 07.08.41 mobiliseeriti Punaarmeesse, ERKA. [ZEV III köide; Vahter 46].

RULL, Aleksander, Hans m, s. 13.02.11, eluk. Läänemaa, autojuht. 22.07.41 mobiliseeriti Punaarmeesse. [ZEV III köide].

RULL, Alfred, Tõnis m Venemaa eestlane, s. 17.04.04 Peterburi kub, eluk. Leningradi obl. Polnovo raj, 2 kl., kolhoosnik, kolh. "Krasnaja Gorka". Leningradi obl. 711. töökolonn, Eesti korpus. [ERAF kart. 23]. [RU].

RULL, Eduard, Adu m, s. 14.09.02, eluk. Läänemaa Haapsalu, üleajateenija, tegevväelane. 27.06.41 saadeti sunniviisil Venemaale, Punaarmee 22. territoriaalkorpuse võitleja, sai surma 09.07.41 Porhovi lähedal Mahnovka küla juures sakslaste poole ületuleku katsel., [ZEV IV köide; cr].

RULL, Feodor, Helena m, s. 21.02.10, eluk. Virumaa, elevaatoritööline. 25.07.41 mobiliseeriti Punaarmeesse. [ZEV III köide].

RULL, Konstantin, Peeter m Venemaa eestlane, s. 20.10.17, eluk. Krasnojarski krai Rõbinski raj, 4 kl., traktorist, kolh. "Lehmos". 1942 Eesti korpus. [ERAF kart. 23]. [RU].

RULL, Matvei, Matvei m, s. 19.11.07 Saaremaa Muhumaa, eluk. Tallinn, Jakobsoni 24-1a, 4 kl., tisler. 27.07.41 mobiliseeriti Punaarmeesse, Udmurdi ANSV Kambarka, 791. ehituspataljon, Eesti korpus, arr. Sverdlovski obl. Revda raj. Degtjarka, surn. kinnip-k. 29.05.44. [ERAF kart. 23; H. Sabbo, VR lk. 435].

RULL, Robert, August m Venemaa eestlane, s. 12.16 Krasnojarski krai, eluk. Krasnojarski krai Mana raj, 4 kl., kaevur, kaevandus "Žanna". 1942 Eesti korpus. [ERAF kart. 23]. [RU].

RULL, Simeon, Vassili m, s. 1920, eluk. Petserimaa, põllutööline. 03.07.41 mobiliseeriti Punaarmeesse. [ZEV III köide].

RULL, Teodor, Helena m, s. 21.02.10 Pärnumaa Polli v., eluk. Virumaa Kohtla-Järve, maja 102-7, 6 kl., minöör. 07.41 mobiliseeriti Punaarmeesse, Arhangelski obl. Korjažma, 585. ehituspataljon, Eesti korpus. [ERAF kart. 23].

RULL, Valter, Mart m, s. 25.02.24 Mõisaküla, eluk. Pärnu, 9 kl., õpilane, Pärnu Kalakombinaat. 1941 evakueeriti Tšeljabinski obl. Verhneuralsk, kolhoosnik, Eesti korpus. [ERAF kart. 23].

RULL, Viktor, Andres m, s. 08.04.13, eluk. Tallinn, laskemoonalaotööline. 27.07.41 mobiliseeriti Punaarmeesse. [ZEV III köide].

RULL, Vladimir, Denis m Venemaa eestlane, s. 14.08.19 Peterburi kub, eluk. Leningradi obl. Slutsk, Detskoselskaja 1-7, lõpetamata kõrgh., üliõpilane. Arhangelski obl. Kotlase raj. Limenda, 117. ehituskolonn, Eesti korpus. [ERAF kart. 23]. [RU].

RULLIK, Jakob, Ivan m, s. 1910, eluk. Tallinn, põllutööline. 27.07.41 mobiliseeriti Punaarmeesse. [ZEV III köide].

RULLIK, Nikolai, Grigori m Venemaa eestlane, s. 18.05.21 Krasnojarski krai, eluk. Krasnojarski krai Mana raj, 4 kl., põllutööline. Punaarmee, tööpataljon Banskis (?), Eesti korpus. [ERAF kart. 23]. [ru].

RULLING, Arno, Madis en. ka Arp, in ka Mart m, s. 26.07.13, eluk. Tallinn, ajakirjanik. 27.07.41 mobiliseeriti Punaarmeesse, 249. laskurdiviis, 925. laskurpolk, surn. formeerimisel 14.07.42. [U.Usai IR, ZEV III köide].

RULLINGO, Harald, Kustas m, s. 26.09.15 Tallinn, eluk. Harjumaa Keila, Tallinna mnt. 13a, 9 kl., äriteenija, Sõjaväe Majandusühisus. 22.07.41 mobiliseeriti Punaarmeesse, Arhangelski obl., tööpataljon, Eesti korpus, 779. suurtükiväepolk. [ERAF kart. 23; A.K. kaust 11].

RULLINGO, Harri, Kustas m, s. 15.02.22 Harjumaa Keila v., eluk. Keila, Tallinna mnt. 13a, keskh., konstruktor-joonestaja, Aviotehas nr.463. 03.07.41 mobiliseeriti Punaarmeesse, Udmurdi ANSV Iževsk, ehituspataljon, Eesti korpus. [ERAF kart. 23; ZEV III köide]. Täpsustamine: sünd. ka 15.03.1922.

RULLINGO, Ralf m, eluk. Tallinn. 1941 mobiliseeriti Punaarmeesse, Tšeljabinski obl. Tšebarkul, surn. 31.05.42 kõhutõppe. [ERA,1608-2-409,lk188].

RULLINKOV, Edgar, Jaan m, s. 22.12.15 Tallinn, eluk. Tallinn, Liivalaia 90-8, 6 kl., kingsepp, jalatsite artell. 27.07.41 mobiliseeriti Punaarmeesse, Udmurdi ANSV Kambarka, 791. ehituskolonn, Eesti korpus. [ERAF kart. 23].

RULLINKOV, Helmut, Jaan m, s. 21.01.13 Tallinn, eluk. Tallinn, Liivalaia 90-8, 9 kl., maaler, artell. 27.07.41 mobiliseeriti Punaarmeesse, Udmurdi ANSV Kambarka, 791. ehituspataljon, Eesti korpus. [ERAF kart. 23].

RULLIS, Alfred, Paul m, s. 09.08.13 Valga, eluk. Tallinn, Katusepapi 7-13, 8 kl., viiliraiuja, artell "Estometall". 27.07.41 mobiliseeriti Punaarmeesse, Tšeljabinski obl. Zlatoust, 793. töökolonn, Eesti korpus. [ERAF kart. 23].

RUMANN, Oskar, Kaarel m, s. 27.02.14, eluk. Järvamaa, põllutööline. 22.07.41 mobiliseeriti Punaarmeesse. [ZEV III köide].

RUMASK, Aleksander, Jakob m, s. 24.01.12, eluk. Tallinn. 22.07.41 mobiliseeriti Punaarmeesse. [ZEV III köide].

RUMBERG, Johannes, Johann m, s. 26.10.07, eluk. Tallinn, saapavabrikumeister. 08.08.41 mobiliseeriti Punaarmeesse. [ZEV III köide].

RUMEN, Ralf, Konstantin ka Ruumen m, s. 1920 Tartu, eluk. Tartu, Lubja 9-5, gümnaasiumih., elektrik, radist. 1941 mobiliseeriti Punaarmeesse, Tatari ANSV Kaasan, tööpataljon, Eesti korpus, arr. 22.05.43, trib. 18.08.43, §19-58-1b, 58-10-2, 58-11, surmaotsus, asend. 10+5, vab. laagrist 22.05.53, vab. asum. 18.04.56, Kaitseliit, kavatses deserteerida Punaarmeest. [A.Pajunurm Pärnumaa; R2 ar 27566].

RUMEN-JAKOBSON, Konstantin-Ralf, Konstantin en ka Konstantin-Raff m, s. 21.12.20 Pärnumaa, eluk. Pärnu, Lubja 9, keskh., sidetööline linna postkontoris. 03.07.41 mobiliseeriti - Punaarmeesse, Tatari ANSV Kaasan, 613. tööpataljon, Eesti korpus. [ERAF kart. 23; ZEV III köide].

RUMESSEN, Artur, Jüri m, s. 1910, eluk. Tallinn, Väike-Ameerika 23-2, autojuht. 17.03.45 mobiliseeriti Punaarmeesse, sõjaline merendusehitus. [KRA,1-3-1,4].

RUMESSEN, Bernhard-Romann, Johannes m, s. 21.01.07 Harjumaa, eluk. Tallinn, Pronksi 8-4, raudteekool, mööbelsepp, Laevaremonditehas. 16.08.41 mobiliseeriti Punaarmeesse, Sverdlovski obl, Serov, palgiparvetaja, Eesti korpus. [ERAF kart. 23].

RUMESSEN, Rudolf, Jüri m, s. 16.09.05, eluk. Tallinn, ehitustööline. 22.08.41 mobiliseeriti Punaarmeesse. [ZEV III köide].

RUMJANTSEV, Ivan, Ilja m, s. 1907, eluk. Tallinn, lihttööline. 05.08.41 mobiliseeriti Punaarmeesse. [ZEV III köide].

RUMJANTSEV, Peter, Stepan m, s. 25.01.02, eluk. Tallinn, kastivabrikutööline. 23.08.41 mobiliseeriti Punaarmeesse. [ZEV III köide].

RUMJANTSEV, Pjotr, Nikolai m, eluk. Tallinn. 1941 Punaarmee, Eesti korpus, 06.07.42 surn. saksa vangistuses. [KRA,9-4-2].

RUMM, Aleksei, Mihkel m, s. 06.07.07 Saaremaa Leisi v., eluk. Leisi v. Liiva k., 4 kl., põllutööline. 03.08.41 mobiliseeriti Punaarmeesse, Sverdlovski obl. UAZ, 819. tööpataljon, Eesti korpus, 354. laskurpolk, 15.12.42 langes Lavrino k. all. [ERAF kart. 23; KRA,9-4-2; V.Luki in memoriam].

RUMM, Ants, Karl m, s. 07.09.04, eluk. Tallinn, üleajateenija. 22.08.41 mobiliseeriti Punaarmeesse. [ZEV III köide].

RUMM, Arnold, Emil m, s. 18.08.06 Võrumaa Kooraste v., eluk. Valga, Lai 38, 4 kl., vedurijuhi abi, Valga depoo. 07.41 mobiliseeriti Punaarmeesse, Arhangelski obl. Kotlas, vedurijuhi abi, Eesti korpus. [ERAF kart. 23].

RUMM, August-Heinrich, Hindrek m, s. 11.10.07, eluk. Harjumaa, talupidaja. 05.08.41 mobiliseeriti Punaarmeesse, Eesti korpus, 917. laskurpolk, snaiper. [ZEV III köide; ERAF kart. 6-3].

RUMM, Elmar, Jaan m, s. 09.01.19 Tartumaa Kavastu v., eluk. Kavastu v. Vesiratta t., 4 kl., põllutööline, ajateenija sõjaväes, tegevväelane. 1941 saadeti sunniviisil Venemaale, Sverdlovsk, tööpataljon, Eesti korpus. [ERAF kart. 23; ZEV IV köide].

RUMM, Elmar, Juhan m, s. 1919 Virumaa Erra v., eluk. sama, 6 kl., talunik. 1941 Punaarmee, arr. 07.06.45, §193-7, vab. 10.06.45, deserteeris tööpataljonist. [R2 ar 3214-E].

RUMM, Ferdinand, Aleksander m, s. 18.03.22, eluk. Tallinn, põllutööline. 02.07.41 mobiliseeriti Punaarmeesse. [ZEV III köide].

RUMM, Jaan, Aleksander m, s. 07.06.13 Virumaa Küti v., eluk. Läänemaa Lihula v., 4 kl., uusmaasaaja, põllutööline, hävituspataljon, vabatahtlik. 21.07.41 haavatuna Leningradi haiglas ja Kamõšlovi haiglas, Eesti korpus. [ERAF kart. 23]. Täpsustamine: sünd. ka 07.07.1913.

RUMM, Johannes m, eluk. Virumaa Väike-Maarja v. Kaarma k. 1941 mobiliseeriti Punaarmeesse, Eesti korpus, tuli tagasi. [Virumaa Väike-Maarja v.; A.K. tööpat. kart.].

RUMM, Johannes, August ka Rum m, s. 01.10.13 Virumaa, eluk. Tallinn, Orase 16-8, 6 kl., kantseleiametnik, Tallinna Ehitustrust. 27.07.41 mobiliseeriti Punaarmeesse, Tšeljabinski obl. Zlatoust, 793. ehituspataljon, Eesti korpus. [ERAF kart. 23].

RUMM, Juhan, Eremei m Venemaa eestlane, s. 10.05 Venemaa, eluk. Altai krai Beloglazovski raj, 4 kl., traktorist, Estonia k. 1942 Eesti korpus. [ERAF kart. 23]. [RU].

RUMM, Jüri, Aleksander m venelane, s. 03.05.1900 Narva, eluk. sama, 3 kl., tööline, Linavabrik. 07.41 mobiliseeriti Punaarmeesse, Tšeljabinski obl. Verhneuralsk, kolh. "Politodelets", Eesti korpus. [ERAF kart. 23].

RUMM, Leonhard, Jaan m, s. 15.10.10 Virumaa, eluk. Virumaa Erra v. Liiva k., Tallinn, 6 kl., laohoidja, Tallinna Importkaubaladu. 27.07.41 mobiliseeriti Punaarmeesse, Udmurdi ANSV Kambarka, 791. tööpataljon, Eesti korpus. [ERAF kart. 23; ZEV III köide]. Täpsustamine: sünd. ka 05.10.1910.

RUMMA, August, Hendrik in ka Hindrek m, s. 19.03.09 Läänemaa Vigala v., eluk. Tallinn, Luha 28-8, 3 kl., puutööline, artell "Mööbelkooperatiiv". 27.07.41 mobiliseeriti Punaarmeesse, Arhangelsk, 1110. ehituskolonn, Eesti korpus. [ERAF kart. 23; ZEV III köide]. Täpsustamine: sünd. ka 11.03.1909.

RUMMA, Jaan, Hendrik in ka Heinrich m, s. 10.05.07 Läänemaa Vigala v., eluk. Tallinn, Vabriku 39-20, 4 kl., tööline, tisler. 27.07.41 mobiliseeriti Punaarmeesse, Molotovi obl., ehituspataljon, Eesti korpus. [ERAF kart. 23; ZEV III köide].

RUMMEL, Aleksander, Hendrik m, s. 1905 Viljandi, eluk. Tallinn-Nõmme, Rahumäe 16-1, 6 kl., muusik. 1941 Punaarmee, arr. 25.04.45, erin. 04.03.46, §58-1b, 5a, Harku, vab. 25.04.50, deserteeris Punaarmeest, Saksa sõjavägi. [R3 6172-E].

RUMMEL, August, Liisa m, s. 05.08.08 Harjumaa Hageri v., eluk. Tallinn, Kolde pst. 40-2, 4 kl., tööline, Tallinna Meretransport. 27.07.41 mobiliseeriti Punaarmeesse, Molotovi obl. Zakamsk, 792. tööpataljon, Eesti korpus, 354. laskurpolk, 29.12.42 langes Velikije Luki all. [ERAF kart. 23; KRA,9-4-2; V.Luki in memoriam].

RUMMEL, Elmar, Jaak m, s. 16.02.09 Viljandi mk., eluk. Tallinn-Nõmme, Valdeku 75-2, algh., tööline, üleajateenija. 27.07.41 mobiliseeriti Punaarmeesse, arr. 25.09.41, erin. 30.09.42, §19-58-1b, 10a, surn. 20.02.51 Sverdlovski obl. Verhnjaja Tavda, desertöör. [ZEV III köide; R2 ar 28377].

RUMMEL, Harald, Jaak m, s. 09.02.19 Tartumaa Kiidjärve v., eluk. Tartu, Kuu 27-8, 9 kl., äriteenija, ajateenija, tegevväelane. 01.07.41 saadeti sunniviisil Venemaale, Sverdlovski obl., 964. tööpataljon, Eesti korpus. [ERAF kart. 23; ZEV IV köide].

RUMMEL, Oskar, August m, s. 26.10.18, eluk. Viljandimaa, põllutööline, ajateenija, tegevväelane. 01.04.1940 saadeti sunniviisil Venemaale. [ZEV IV köide].

RUMMI, Elmar, Peeter m, s. 1905, eluk. Võrumaa. 1941 mobiliseeriti Punaarmeesse. [A.K. kaust 6-83].

RUMMI, Harald, Jaan m, s. 10.09.22 Võrumaa Kärgula v., eluk. Narva, Paemurru 34-4, 6 kl., tekstiilitööline. 02.07.41 mobiliseeriti Punaarmeesse, Sverdlovski obl. Kirovgrad UAZ, tööpataljon, Eesti korpus. [ERAF kart. 23].

RUMMO, Heinrich, Jüri ka Rummu m, s. 22.05.19, eluk. Harjumaa Iru v., põllutööline, ajateenija, tegevväelane. 06.41 saadeti sunniviisil Venemaale, oli saksa sõjavangis Königsbergis, vab. Valgas 09.11.41. [ZEV IV köide; ERA,R-1606-1-187,lk47]. Täpsustamine: sünd. ka 1917.

RUMMO, Vello, Jaan m, s. 15.05.21, eluk. Tallinn, gümnaasiumiõpilane. 03.07.41 mobiliseeriti Punaarmeesse, kunstiansamblid. [ZEV III köide; Ojakäär2].

RUMMU, August m. 1941 mobiliseeriti Punaarmeesse, 05.08.41 viidi laevaga "Everanna" nr.6 Venemaale. [Eesti Sõna 13.04.43].

RUMP, **Aleksander, Peeter** m Venemaa eestlane, s. 24.12.10 Peterburi kub, eluk. Leningradi obl. Ljadõ raj, 10 kl., raamatupidaja. 1942 Eesti korpus. [ERAF kart. 23]. [RU].

RUMP, **Feliks, Jüri** m, s. 01.03 Viljandi, eluk. Kohtla-Järve, 8 kl., maaler, Kohtla-Järve põlevkivitööstus, alates 07.41 vabatahtlikuna Rakvere hävituspataljonis. 07.41 mobiliseeriti Punaarmeesse, Tšeljabinski obl., Krupskaja nim. kolhoos, Eesti korpus, 7. laskurdiviis, 23. suurtükiväepolk. [ERAF kart. 23; ERAF kart. 6-3].

RUMP, **Hans, Hendrik** m, s. 28.11.20 Viljandimaa, eluk. Viljandimaa Imavere, algh., põllutööline, kiviklompija. 03.07.41 mobiliseeriti Punaarmeesse, Sverdlovski obl. UAZ, 862. töökolonn, Eesti korpus. [ERAF kart. 23].

RUMP, **Peeter, Peeter** m, s. 28.12.22 Tartu, eluk. Tartu, Kalmistu 16-5, algh., tisler, tisleritöökoda. 07.41 mobiliseeriti Punaarmeesse, Arhangelski obl. Kotlas, tööpataljon, Eesti korpus. [ERAF kart. 23].

RUMP, **Tõnis, Hendrik** m, s. 26.08.11 Järvamaa Türi, eluk. Tallinn, Kopli 36-14, algh., politseinik, tekstiilitööline, tekstiilivabrik "Keila". 27.07.41 mobiliseeriti Punaarmeesse, viidi laevaga nr. 25 Venemaale, Tšeljabinski obl. Zlatoust, 793. tööpataljon, Eesti korpus. [Eesti Sõna 04.04.43; ERAF kart. 23; ZEV III köide]. Täpsustamine: sünd. ka 26.07.1911.

RUMPERE, **Aadu, Jakob** m, s. 23.09.10, eluk. Tallinn, raudteelane, konduktor. 08.08.41 mobiliseeriti Punaarmeesse, viidi laevaga "Tõnu" Venemaale. [Eesti Sõna 04.04.43; ZEV III köide].

RUNDU, **Ernst, Juhan** en ka Erni m, s. 1918 Tallinn, eluk. Tallinn, Suur-Karja 8-17, 11 kl., tööline. 1941 Punaarmee, arr. 16.09.43, trib. 31.10.43, §58-10 lg.2, 58-2, 10+4, Magadani obl., nõukogudevastane agitatsioon. [R3 28351; A.Oll].

RUNGAS, **Richard, Jakob** m, s. 05.08.02, eluk. Tallinn, ehitustööline. 21.08.41 mobiliseeriti Punaarmeesse. [ZEV III köide].

RUNGE m, eluk. Haapsalu. 1941 mobiliseeriti Punaarmeesse, Eesti korpus. [A.K. kaust 13].

RUNGE(?), **Johan, Karl** m, eluk. Harjumaa. 1941 Punaarmee, Eesti korpus, 01.03.45 langes sõjas. [KRA,9-4-2].

RUNGE, **Elmar, Anton** ka Rungi m, s. 29.04.22 Harjumaa, eluk. Tallinn, tööstuskool, kondiiter, Tarbijate Kooperatiiv nr.17. 02.07.41 mobiliseeriti Punaarmeesse, Tšeljabinski obl., 1044. tööpataljon, Eesti korpus. [ERAF kart. 23; ZEV III köide].

RUNGE, **Oskar-Evald, Karl** m, s. 03.08.09 Harjumaa Rapla v., eluk. Tallinn, algh., puusepp, kaubaväljavedaja. 27.07.41 mobiliseeriti Punaarmeesse, Sverdlovski obl. Krasnouralsk, 789. tööpataljon, Eesti korpus. [ERAF kart. 23; ZEV III köide]. Täpsustamine: sünd. ka 03.08.1908.

RUNGI, **Ernst, Kaarel** m, s. 1921, eluk. Järvamaa, ajateenija, tegevväelane. 1941 saadeti sunniviisil Venemaale. [ZEV IV köide].

RUNGLA, **Elmar, Anton** m, s. 16.12.07, eluk. Tallinn, jahuveskitööline. 27.07.41 mobiliseeriti Punaarmeesse. [ZEV III köide].

RUNIN, **Avinir, Ivan** m venelane, s. 17.11.12 Mustvee, eluk. Mustvee, Pihkva 90, algh., kaupmees, müürsepp. 23.07.41 mobiliseeriti Punaarmeesse, Arhangelski obl. 109. töökolonn, Eesti korpus, 917. laskurpolk, 18.12.42 langes Malahhovo k. all. [ERAF kart. 23, V.Luki in memoriam; KRA,9-4-2].

RUNIN, **Ivan, Vassili** m venelane, s. 07.04.20 Tartumaa Mustvee, eluk. Tallinn, Imanta 47-1, 8 kl., minöör, Tallinna Sõjakool, kursant. 1941 Punaarmee, Tjumen, Tallinna Sõjakool, Eesti korpus, leitnant, 300. laskurpolk. [ERAF kart. 23; ERAF kart. 6-3].

RUNIN, **Mihhail, Sergei** m venelane, s. 02.11.12 Tartumaa Mustvee, eluk. Narva, Uus 42-5, algh., vorstimeister, Toidukaubastu. 07.41 mobiliseeriti Punaarmeesse, Sverdlovski obl. Rež, 788. ehituspataljon, Eesti korpus. [ERAF kart. 23].

RUNIN, **Nikolai, Andrei** m, s. 1925, eluk. Tallinn, Kopli 74. 26.01.45 mobiliseeriti "ENSV majandusse". [KRA,1-3-4].

RUNIN, **Nikolai, Peeter** m, s. 09.05.10, eluk. Tallinn, müürsepp. 27.07.41 mobiliseeriti Punaarmeesse. [ZEV III köide].

RUNIN, **Nikolai, Sergei** m venelane, s. 11.02.17 Tartumaa Mustvee, eluk. Narva, algh., militsionäär. 28.08.41 evakueeriti Venemaale, Gorki, tööline, Eesti korpus, 7. laskurdiviis, 354. laskurpolk, 1942 Velikije Luki, 1943 Leningradi all, 1944 II Balti rinne, Velikije Luki all sai jalast haavata. [ERAF kart. 23; ERAF kart. 6-3].

RUNIN, **Vladimir, Nikolai** ka Ruunin m venelane, s. 27.07.14 Mustvee, eluk. Järvamaa, algh., tööline juhutöödel. 27.07.41 mobiliseeriti Punaarmeesse, Arhangelski obl. Kotlas, 109. töökolonn, Eesti korpus. [ERAF kart. 23; ZEV III köide].

RUNING, **Voldemar-August, August** ka Running m, s. 06.06.08 Peterburi, eluk. Tallinn, Graniidi 20-12, 10 kl., kassiir, töötaja "Ikas". 27.07.41 mobiliseeriti Punaarmeesse, 28.07.41 viidi laevaga Venemaale, Molotov, tööpataljon, Eesti korpus, 21.12.42 teadmata kadunud Alekseikovo k. all. [Eesti Sõna 04.04.43; ERAF kart. 23; V.Luki in memoriam].

RUNNEL, **Artur-Herbert, Hans** m, s. 31.10.22 Tallinn, eluk. Tallinn, Telliskivi 29-8, algh., tallipoiss, autojuht, "Võiksport". 02.07.41 mobiliseeriti Punaarmeesse, Tšeljabinsk, 1044. ehituspataljon, Eesti korpus. [ERAF kart. 23; ZEV III köide].

RUNTAL, **August, Ossip** m Venemaa eestlane, s. 14.07.06 Eesti, eluk. Leningradi obl. Volossovo raj, keskh., raamatupidaja. 1942 Eesti korpus. [ERAF kart. 23]. [RU].

RUNTHAL, **Rudolf, Joosep** m, s. 28.05.1899 Võrumaa Loosi v., eluk. Tallinn, Liivalaia 32-2, algh., tööline, V.Kingissepa nim. Tselluloosi vabrik. 22.08.41 mobiliseeriti Punaarmeesse, Leningradi obl. Schlüsselburgi raj., Eesti korpus. [ERAF kart. 23].

RUPNER, **Ernst, Kristjan** m, s. 28.07.08 Lätimaa, eluk. Narva, 10 kl., metallitööline, tekstiilitööline, Kreenholm. 26.07.41 mobiliseeriti Punaarmeesse, Sverdlovski obl. Rež, 787. tööpataljon, Eesti korpus. [ERAF kart. 23].

RUPSI, **Voldemar, Samuil** m Venemaa eestlane, s. 08.08.10 Peterburi kub. Oudova, eluk. Leningradi obl. Ljadõ raj, algh., tööline. 1942 Eesti korpus. [ERAF kart. 23]. [RU].

RUPSKY, **Konstantin, Oskar** m, s. 06.04.09 Saraatov, eluk. Narva, Pihkva 54-2, keskh., vaimulik, joonestaja, Kalevivabrik. 27.07.41 mobiliseeriti Punaarmeesse, Sverdlovski obl. Rež, 787. töökolonn, Eesti korpus. [ERAF kart. 23].

RUPTSOV, **Ivan, Andrei** m, s. 18.07.19, eluk. Virumaa, ajateenija, tegevväelane. 01.04.40 saadeti sunniviisil Venemaale. [ZEV IV köide].

RUSALKIN, **Ivan, Semjon** m, s. 10.03.12, eluk. Virumaa, põllutööline. 26.07.41 mobiliseeriti Punaarmeesse. [ZEV III köide].

RUSANINOV, **Vassili, Jefim** m venelane, s. 02.04.07 Petserimaa Senno v., eluk. Tartu, algh., müürsepp, Tartu Kalakombinaat, tööline. 1941 Novosibirsk, tööline sõjaväehaiglas, Eesti korpus. [ERAF kart. 23].

RUSETSKI, Georg, Nikolai m eestlane, s. 07.01.19 Tallinn, eluk. sama, keskh., autojuht, ajateenija, tegevväelane. 07.41 saadeti sunniviisil Venemaale, rindel, Eesti korpus. [ERAF kart. 23; ZEV IV köide].

RUSI, Karl, Jaan m, eluk. Viljandimaa Karksi v. Tuhalaane k. 1941 mobiliseeriti Punaarmeesse, Viljandi Sõjakomissariaat, Eesti korpus, 24.03.45 langes Läti Kuramaa, maetud Remtes Zvani. [A.K. kaust 1-60]. Täpsustamine: langenud ka 26.03.1945.

RUSIK, Artur, Karl m, s. 1906, eluk. Tallinn, Hermanni 8-6, raamatupidaja. 11.11.44 mobiliseeriti Punaarmeesse, MPVO. [KRA, 1-3-1].

RUSMAN, Karla, Feodor m Venemaa eestlane, s. 15.10.23 Krasnojarski krai, eluk. Krasnojarski krai Znamenka k., 7 kl., sepa õpilane. 1942 Eesti korpus. [ERAF kart. 23]. [RU].

RUSMANN, Ernst, Albert m Venemaa eestlane, s. 1924, eluk. Krasnojarski krai. 1942 Eesti korpus. [A.K. kaust 6]. [RU].

RUSMANOV, Stepan, Ignati m, s. 1918, eluk. Tallinn, turbatööline, põllutööline. 27.07.41 mobiliseeriti Punaarmeesse. [ZEV III köide].

RUSMANOV, Vassili, Ignati m venelane, s. 25.04.16 Petserimaa Senno v., eluk. Petserimaa, algh., põllutööline, turbatööline, lukksepp, Punalaevastiku baas. 27.07.41 Tšeljabinski obl., Kurgan, piiritusetehases lukksepp, Eesti korpus. [ERAF kart. 23; ZEV III köide].

RUSMETS, Paul ka Ruusmets m, eluk. Tallinn. 1941 suvel mobiliseeriti Tallinnas, Tšeljabinsk, tööpataljon, saatus teadmata. [A.K. tööpat.].

RUSS, Aleksei, Ivan m Venemaa eestlane, s. 22.01.16 Petrogradi kub, eluk. Leningradi obl, algh., raamatupidaja. 1942 Eesti korpus. [ERAF kart. 23]. [RU].

RUSS, Nikolai, Roman m, s. 1914. 1941 mobiliseeriti Punaarmeesse, surn. 22.03.42, maetud Sverdlovski obl. Kamõšlovi kalmistu. [U.Usai IR,2R].

RUSS, Vilbert-Hugo, Otto m, s. 14.02.11 Võru, eluk. Tallinn, lihttööline. 26.07.41 mobiliseeriti Punaarmeesse, Eesti korpus, 300. laskurpolk. [ZEV III köide; A.K. kaust 12; ERAF kart. 6-3].

RUSS, Vladimir, Peeter m Venemaa eestlane, s. 1912, eluk. Leningrad. 1942 Eesti korpus, 26.12.42 langes Velikije Luki all. [V.Luki in memoriam]. [RU].

RUSSAK, Aleksander m, s. 1908, eluk. Läänemaa Haapsalu. 1941 mobiliseeriti Punaarmeesse, 27. laskurpolk. [A.K. kaust 4-11].

RUSSAK, Artur, Karl m, s. 01.11.06 Riia, eluk. Tallinn, Hermanni 8-6, kaubanduskool, maaler, kohaliku õhukaitsejaoskonna ülem. 1941 Tšeljabinski obl. Njazepetrovski raj., kolh. "Krasnõi Pahhar", politruk, Eesti korpus. [ERAF kart. 23].

RUSSAK, August, Jüri m Venemaa eestlane, s. 11.04 Tartu, eluk. Leningrad, algh., lukksepp. 1942 Eesti korpus. [ERAF kart. 23]. [RU].

RUSSAK, Eduard-Oskar, August m, s. 03.01.19, eluk. Tartumaa Kirepi v., taluomanik, ajateenija, tegevväelane. 06.41 saadeti sunniviisil Venemaale, oli saksa sõjavangis Königsbergis, vab. Valgas 09.11.41. [ZEV IV köide; ERA,R-1606-1-187,lk47].

RUSSAK, Eino, Edgar m, s. 26.11.22 Tartu, eluk. Tartu, Kuu 3, 9 kl., õpilane, Keskkool nr.1. 07.41 mobiliseeriti Punaarmeesse, Tšeljabinski obl. UAZ, Eesti korpus. [ERAF kart. 23].

RUSSAK, Feliks, Aleksander m, s. 07.07.06 Tartu, eluk. Harjumaa Anija v. Anija metskond, I jaoskonna metsnik. 19.07.41 mobiliseeriti Harjumaal, surn. 1942 pärast tööpataljoni rongis Jelanski jaamas. [A.K. tööpat.; Jaan Russak].

RUSSAKOV, Aleksander, Karl ka Rusakov m Venemaa eestlane, s. 05.08 Peterburi kub, eluk. Leningradi obl, algh., lukksepp. 1942 Eesti korpus. [ERAF kart. 23]. [RU].

RUSSAKOV, Aleksandr m. 07.41 mobiliseeriti Punaarmeesse, 25.08.41 pääses hukkuvalt laevalt "Eestirand". [Linna Teataja 27.09.41].

RUSSAKOV, Feodor, Maksim m, s. 28.05.14, eluk. Narva, lihttööline. 07.41 mobiliseeriti Punaarmeesse. [ZEV III köide].

RUSSAKOV, Georgi, Pjotr m venelane, s. 06.06.22 Petserimaa Irboska v., eluk. sama, algh., tööline, vanempioneerijuht. 1941 Kirovi obl. Kiknuri raj., tööline kolhoosis, Eesti korpus. [ERAF kart. 23].

RUSSAKOV, Ivan, Andrei m, s. 1925. 09.11.44 mobiliseeriti Punaarmeesse, tagavarapataljon, 8. korpus. [KRA,1-3-1].

RUSSAKOV, Mihhail, Andrei m, s. 23.05.19 Petserimaa Laura v., eluk. sama, algh., põllutööline, ajateenija, tegevväelane. 1941 saadeti sunniviisil Venemaale, Molotov, 963. tööpataljon, Eesti korpus. [ERAF kart. 23; ZEV IV köide]. Täpsustamine: sünd. ka 23.06.1919.

RUSSAKOV, Vassili, Grigori m, s. 13.08.05 Virumaa Skarjatina v., eluk. sama, algh., põllutööline, Narva Kreenholm, valvur. 07.41 mobiliseeriti Punaarmeesse, Kuibõševi obl. Nikolo-Tševenšanski raj. (?), tööline sovhoosis, Eesti korpus. [ERAF kart. 23].

RUSSAKOV, Vassili, Maksimus m, s. 14.01.22 Petserimaa, algh., põllutööline, Kreenholmi turbatööstus, turbalõikaja. 07.41 mobiliseeriti Punaarmeesse, Sverdlovski obl. Kamensk, 862. tööpataljon, Eesti korpus. [ERAF kart. 23].

RUSSAKOV, Vsevolod, Aleksandr m, s. 23.01.08 Narva, eluk. Narva, Kreenholmi 3-3, keskh., raamatupidaja, Kreenholmi Manufaktuur. 26.07.41 mobiliseeriti Punaarmeesse, Sverdlovski obl. Rež, 787. ehituspataljon, Eesti korpus. [ERAF kart. 23].

RUSSALKIN, Ivan, Semjon m venelane, s. 10.03.12 Virumaa Skarjatina v., eluk. Narva, 4 kl., talupoeg, Narvas Kalevivabriku tööline. 07.41 mobiliseeriti Punaarmeesse, Sverdlovski obl. Rež, ehituspataljon, Eesti korpus, 27. laskurpolk, 04.01.43 langes Velikije Luki all. [ERAF kart. 23; KRA,9-4-2; V.Luki in memoriam].

RUSSANINOV, Vassili m, s. 1908, eluk. Tartu. 1941 mobiliseeriti Punaarmeesse, Eesti korpus. [A.K. kaust 12].

RUSSANOV, Aleksander m. 07.41 mobiliseeriti Punaarmeesse, 25.08.41 pääses hukkuvalt laevalt "Eestirand". [Linna Teataja 19.09.41].

RUSSANOV, Nikolai, Ivan m, s. 03.03.18 Petserimaa, eluk. Paldiski, 6 kl., puusepp, Paldiski sõjaväeladu. 1941 Gorki obl. Sahunski raj. (?), Eesti korpus. [ERAF kart. 23].

RUSSAR, Eino, Edgar m, s. 26.11.22, eluk. Tartu, keskkooliõpilane. 03.07.41 mobiliseeriti Punaarmeesse. [ZEV III köide].

RUSSE, August, Friedrich m Venemaa eestlane, s. 20.12.20 Novosibirski obl. Anžerka, eluk. sama, 5 kl., tööline, puhkekodu radist. 1942 Eesti korpus, 108. laskurpolk, 06.01.43 langes Velikije Luki all. [ERAF kart. 23; V.Luki in memoriam]. [RU].

RUSSIN, Joann m. 07.41 mobiliseeriti Punaarmeesse, 25.08.41 pääses hukkuvalt laevalt "Eestirand". [Linna Teataja 28.09.41].

RUSSIN, Voldemar, Dimitri m, s. 06.02.19, eluk. Tallinn, lukksepp, ajateenija, tegevväelane. 1941 saadeti sunniviisil Venemaale. [ZEV IV köide].

RUSSKI, Nikanov, Vassili m, s. 06.08.22, eluk. Viljandimaa, põllutööline. 03.07.41 mobiliseeriti Punaarmeesse. [ZEV III köide].

RUSSKI, Vassili, Vassili m, s. 09.08.21, eluk. Viljandimaa, klaasivabrikutööline. 03.07.41 mobiliseeriti Punaarmeesse. [ZEV III köide].

RUSSKO, Mihhail, Ivan m, eluk. Harjumaa. 1941 Punaarmee, Eesti korpus, teadmata kadunud. [KRA,9-4-2].

RUSSMANN, Rudolf, Hans m, s. 1898. 1941 mobiliseeriti Punaarmeesse, 249. laskurdiviis, 917. laskurpolk, surn. formeerimisel 09.04.42. [U.Usai IR].

RUSSON, August, Jüri m, s. 1904, eluk. Tartu. 1941 mobiliseeriti Punaarmeesse, 30.12.42 teadmata kadunud Velikije Luki all. [V.Luki in memoriam].

RUSSOV, Aleksander, Ivan m Venemaa eestlane, s. 1911 Novgorodi obl. 1942 Eesti korpus, võttis osa Leningradi, Narva ja Valga lahingutest. [ERAF kart. 6-3].

RUSSOV, Clifford-Stalli, Wolfgang m, s. 14.04.15, eluk. Tallinn, üliõpilane. 27.07.41 mobiliseeriti Punaarmeesse. [ZEV III köide].

RUSSOV, Eduard, Roman m Venemaa eestlane, s. 31.03.09 Peterburi kub, eluk. Leningradi obl. Novoaleksandrovka k., 3 kl., lukksepp, Engelsi nim. tehas. 01.07.41 Punaarmees, Eesti korpus. [ERAF kart. 23]. [ru].

RUSTALJOV, Anatoli, Mihkel m venelane, s. 01.07.22, eluk. Virumaa Skarjatina v., 4 kl., põllutööline. 07.41 mobiliseeriti Punaarmeesse, Tšeljabinski obl. UAZ, Eesti korpus. [ERAF kart. 23].

RUŠKIN, Gennadi, Ivan m, s. 12.03.22, eluk. Virumaa, pagar. 02.07.41 mobiliseeriti Punaarmeesse. [ZEV III köide].

RUZIKIN, Endel, Hans m. 1941 mobiliseeriti Punaarmeesse, 21.01.43 langes Velikije Luki all. [V.Luki in memoriam].

RUZIN, Ivan, Nikolai m Venemaa eestlane, s. 04.01.22 Vjatka kub, eluk. Ida-Kasahstani obl. Kurtšumi raj, kesk-erih., kooliõpetaja. Karaganda, kaevandus nr.1, toestaja, Eesti korpus. [ERAF kart. 23]. [RU].

RUZING, August, Feodor ka Ruusin m Venemaa eestlane, s. 01.05.23 Peterburi kub, eluk. Krasnojarski krai Rõbnoje raj. Soljanka rdtj, algh., traktorist, Krasnojarski krai, sovhoosis tööline, 1942 Eesti korpus, 21.12.42 teadmata kadunud Alekseikovo k. all. [ERAF kart. 23; V.Luki in memoriam].

RUZOI, Aleksandr, Aleksandr m, s. 1916, eluk. Tallinn. 1941 mobiliseeriti Punaarmeesse, 21.12.42 teadmata kadunud Alekseikovo k. all. [V.Luki in memoriam].

RUTAS, Bernhard m, s. 1923, eluk. Tallinn. Õpilane, raadiotöötus. 02.07.41 mobiliseeriti Punaarmeesse. [ZEV III köide].

RUTBERG, Heinrich m. 07.41 mobiliseeriti Punaarmeesse, 25.08.41 pääses hukkuvalt laevalt "Eestirand". [Linna Teataja 30.09.41].

RUTIN, Trofim, Pavel m, s. 05.08.15 Tartumaa Mustvee, eluk. sama. 1941 Punaarmee, Eesti korpus, 249. laskurdiviis, 921. laskurpolk, võttis osa Eesti ja Kuramaa lahingutest. [ERAF kart. 6-3].

RUTO, Johannes, Julius m, s. 03.18 Virumaa Aaspere v., eluk. sama, 6 kl., põllutööline. 07.41 mobiliseeriti Punaarmeesse, Arhangelski obl. Korjažma, 110. tööpataljon, Eesti korpus. [ERAF kart. 23].

RUTOPÕLD, Herman, Gustav m, s. 02.05.1895, eluk. Tallinn, tööstur. 12.08.41 mobiliseeriti Punaarmeesse. [ZEV III köide].

RUTOPÕLD, Lembit m. 07.41 mobiliseeriti Punaarmeesse, 25.08.41 pääses hukkuvalt laevalt "Eestirand". [Linna Teataja 11.09.41].

RUTORE, Robert m. 07.41 mobiliseeriti Punaarmeesse, 25.08.41 pääses hukkuvalt laevalt "Eestirand". [Linna Teataja 10.09.41].

RUTOV, Eduard, Aleksandr m, s. 23.03.17 Narva, eluk. sama, puutööline. 26.07.41 mobiliseeriti Punaarmeesse, Eesti korpus, 7. laskurdiviis, 23. suurtükiväepolk. [ZEV III köide; ERAF kart. 6-3].

RUTS, Vassili, Ivan m Venemaa eestlane, s. 1917 Tveri kub, eluk. Kalinini obl. Holmi raj. Sutuki k., 4 kl., põllumees, kolhoosiesimees. 1942 Punaarmees, Karjala rindel, Eesti korpus. [ERAF kart. 23]. [RU].

RUTSIK, Harald, Julius m, s. 08.12 Võru, eluk. Võru, Tartu 16, 6 kl., plekksepp, tööstus "Kudu". 07.41 mobiliseeriti Punaarmeesse, Tatari ANSV Kaasan, Eesti korpus. [ERAF kart. 23].

RUTŠKIN, Gennadi, Ivan m venelane, s. 12.03.22 Virumaa Narva v., eluk. sama, 6 kl., pagar, Balti Voentorg. 07.41 mobiliseeriti Punaarmeesse, Sverdlovski obl. Kirovgrad, 861. töökolonn, Eesti korpus. [ERAF kart. 23].

RUTT, Arnold, Anton m, s. 1910, eluk. Harjumaa. 1941 mobiliseeriti Punaarmeesse, 23.12.42 teadmata kadunud Alekseikovo k. all. [V.Luki in memoriam].

RUTTAR, Esko m. 1941 mobiliseeriti Punaarmeesse, Tšeljabinski obl. Zlatoust, tööpataljon. [Ojakäär2].

RUTTAS, August, Julius m, s. 10.20 Valgamaa Helme v., eluk. Tõrva, Raudtee 4, Tallinn, 6 kl., pagar, Tallinna Sadam, tööline. 28.08.41 mobiliseeriti Punaarmeesse, Arhangelski obl. Baika, 110. tööpataljon, Eesti korpus, 08.01.43 surn. haavadesse Velikije Luki all. [ERAF kart. 23; ZEV III köide; V.Luki in memoriam]. Täpsustamine: sünd. ka 1921.

RUTTAS, Jaan, Julius m, s. 06.08.11, eluk. Tallinn, vabrikutööline. 07.41 mobiliseeriti Punaarmeesse. [ZEV III köide].

RUTTO, Adolf, Jaan m Venemaa eestlane, s. 01.01.11 Karatšajevo-Tšerkassi AO, eluk. Karatšajevo-Tšerkassi AO Ordžonikidze krai, 6 kl., puusepp metsatööstuses. 1942 Eesti korpus. [ERAF kart. 23]. [RU].

RUTTO, Aleksander, Jaan m Venemaa eestlane, s. 1927, eluk. Stavropoli krai. 1942 Eesti korpus. [A.K. kaust 6]. Täpsustamine: sünd. ka 1924 [RU].

RUTTU, Aleksander, Ivan m, s. 07.01.18, eluk. Saaremaa Pöide v., põllutööline, ajateenija, tegevväelane. 06.41 saadeti sunniviisil Venemaale, oli saksa sõjavangis Königsbergis, vab. Valgas 09.11.41. [ZEV IV köide; ERA,R-1606-1-187,lk47].

RUTTU, Aleksei, Mihhail m, s. 11.12.18 Saaremaa Muhu v., eluk. Muhu v. Kuivastu, Tallinn, 6 kl., meremees, Sadama Tehased, ujuvkraana masinist. 17.08.41 mobiliseeriti Punaarmeesse, Tšeljabinski obl, lihttööline, Eesti korpus. [ERAF kart. 23].

RUTTU, Gustav, Jaan m Venemaa eestlane, s. 05.09 Kalmõki ANSV, eluk. Kalmõki ANSV Esto-Haginski k., 7 kl., raadiotehnik. 1942 Eesti korpus. [ERAF kart. 23]. [RU].

RUTTU, Mihail, Mihail m, s. 06.08.14, eluk. Tallinn, vangivalvur. 27.07.41 mobiliseeriti Punaarmeesse. [ZEV III köide].

RUTUMÄE, Evald, Gustav m, s. 23.02.14 Harjumaa Kolga v., eluk. Kolga v. Kolga-Aabla k.Mäe t., 4 kl., kalur. 22.07.41 mobiliseeriti Punaarmeesse, Arhangelsk, 1110. tööpataljon, Eesti korpus, 300. laskurpolk, 12.10.44 langes sõjas. [ERAF kart. 23; ZEV III köide; KRA,9-4-2]. Täpsustamine: sünd. ka 23.02.1913.

RUTUMÄE, Rihard, Gustav m, s. 03.03.17, eluk. Harjumaa, põllutööline. 21.07.41 mobiliseeriti Punaarmeesse. [ZEV III köide].

RUUBAS, Aleksander, Aleksander m, s. 01.05.19, eluk. Virumaa Narva, tööline, ajateenija, tegevväelane. 01.10.1939 saadeti sunniviisil Venemaale. [ZEV IV köide].

RUUBEL, August, Hans m, s. 15.03.09, eluk. Tallinn, äriteenija. 27.07.41 mobiliseeriti Punaarmeesse, surn. 16.03.42, maetud Sverdlovski obl. Kamõšlovi kalmistu. [U.Usai IR,2R; ZEV III köide].

RUUBEL, Heino, Johannes m, s. 17.06.21 Tartumaa, eluk. Tallinn, Koidula 24-8, 9 kl., õpilane, tööline, spordiselts "Dünamo", kutsealune. 03.07.41 mobiliseeriti Punaarmeesse, viidi laevaga "Tõnu" Venemaale, Tatari ANSV Kaasan, tööpataljon, Eesti korpus. [Eesti Sõna 05.43; ERAF kart. 23].

RUUBEL, Hillar-Peeter, Peeter-Johannes m, s. 07.04.21 Tallinn, eluk. Tallinn, Süda 15-2, keskh., raamatupidaja, Tallinna Elamutevalitsus. 02.07.41 mobiliseeriti Punaarmeesse, Tšeljabinsk, 1045. ehituspataljon, Eesti korpus. [ERAF kart. 23; ZEV III köide].

RUUBEL, Konstantin, Jaan m, s. 09.12.03, eluk. Tallinn, tööline. 21.08.41 mobiliseeriti Punaarmeesse, Eesti korpus, 21.02.45 surma teade ENSV Sõjakomissariaati. [ZEV III köide; KRA,9-4-3].

RUUBEL, Oskar m. 07.41 mobiliseeriti Punaarmeesse, 25.08.41 pääses hukkuvalt laevalt "Eestirand". [Linna Teataja 19.09.41].

RUUBEL, Vilhelm, Vilhelm en ka Villem, in ka Villem m, s. 01.07.1900, eluk. Tallinn, masinist. 23.08.41 mobiliseeriti Punaarmeesse, maetud Sverdlovski obl. Kamõšlovi kalmistu. [U.Usai 2R; ZEV III köide].

RUUBEN m. 1941 Punaarmee, 180. laskurdiviis, 86. laskurpolk, kapten, 07.41 langes Porhovi all. [KRA,9-4-5].

RUUBEN, Aleksander m. 07.41 mobiliseeriti Punaarmeesse, 25.08.41 pääses hukkuvalt laevalt "Eestirand". [Linna Teataja 30.09.41].

RUUBEN, Alfred, Anton ka Ruben m, s. 12.12.20, eluk. Läänemaa, põllutööline. 03.07.41 mobiliseeriti Punaarmeesse, Eesti korpus, 05.03.42 surn. haigusesse. [ZEV III köide; KRA,9-4-2].

RUUBEN, E. m. Eesti korpus 1942-1945, vanemleitnant. [A.K. kaust 9; Uraalidest 78,137].

RUUBEN, Karl, Anton m, s. 19.10.01, eluk. Tallinn, voorimees. 22.08.41 mobiliseeriti Punaarmeesse. [ZEV III köide].

RUUBEN, Karl, Arved m, s. 09.21 Lätimaa Riia, eluk. Tartu, Võru 39-9, 4 kl., maaler, pagar. 07.41 mobiliseeriti Punaarmeesse, Tšeljabinski obl UAZ, 868. tööpataljon, Eesti korpus. [ERAF kart. 23].

RUUD, Arnold m. 07.41 mobiliseeriti Punaarmeesse, 25.08.41 pääses hukkuvalt laevalt "Eestirand". [Linna Teataja 11.09.41].

RUUD, August, August m, s. 04.15 Tartumaa, eluk. Tartu, Kastani 18-5, majanduskool, vagunimeister, Tartu depoo. 07.41 mobiliseeriti Punaarmeesse, Gorki Raudteevalitsuse turbarabas tööline, Eesti korpus. [ERAF kart. 23].

RUUD, Bernhard, Gustav m, s. 1914, eluk. Tallinn, Ristiku 3-2, tehnik-ehitaja. 02.02.45 mobiliseeriti "ENSV majandusse". [KRA,1-3-4,2].

RUUD, Edmund, Ferdinand m, s. 04.06.21 Tallinn, eluk. Tallinn, Kesk-Luha 6, Koidu 16-11, keskh., Westholmi Gümnaasium, ehitustööline, Kärdlas baaside ehitusel. 02.07.41 mobiliseeriti Punaarmeesse, Tšeljabinsk, Kirovi nim. tehas, tööline, Eesti korpus, 21.12.42 teadmata kadunud Alekseikovo k. all, tuli Velikije Luki all Saksa poolele üle, oli saksa sõjavangis Polotskis ja teistes laagrites, elas pärast sõda Stockholmis, Kanadas. [ERAF kart. 23; V.Luki in memoriam; Guido Pant; ERA,R-1606-1-187, lk177].

RUUD, Karl, August m, s. 05.06.13 Tartumaa Konguta v., eluk. Tallinn, Kopli 38-2, keskh., vangivalvur, maaler, artell "ERTA". 30.07.41 mobiliseeriti Punaarmeesse, Arhangelsk, 1110. ehituspataljon, Eesti korpus, 7. laskurdiviis, 300. laskurpolk. [ERAF kart. 23; ERAF kart. 6-3].

RUUD, Penjamin, Nikolai m, s. 05.09.18, eluk. Tallinn, ajateenija. 27.07.41 mobiliseeriti Punaarmeesse. [ZEV III köide].

RUUDA, Vassili, Feodor m, s. 24.09.19, eluk. Petserimaa, ajateenija, tegevväelane. 28.06.41 saadeti sunniviisil Venemaale. [ZEV IV köide].

RUUDER, Jakob-Kalju, Karl m, s. 18.10.14 Võrumaa, eluk. Tallinn, kõrgh., insener, Eesti Raudteevalitsus. 27.07.41 mobiliseeriti Punaarmeesse, Sverdlovski obl. Krasnouralsk, tööline, Eesti korpus. [ERAF kart. 23].

RUUDI, Aleksander, Artur m, s. 01.04.10 Virumaa, eluk. Virumaa Jõhvi, Narva 15-4, algh., plekksepp, tärklisevabrik, Viru Kombinaat. 26.07.41 mobiliseeriti Punaarmeesse, Arhangelski obl. Molotovsk, 885. tööpataljon, Eesti korpus. [ERAF kart. 23].

RUUDI, Martin m. 07.41 mobiliseeriti Punaarmeesse, 25.08.41 pääses hukkuvalt laevalt "Eestirand". [Linna Teataja 28.09.41].

RUUDISAAR, Voldemar, Peeter m, eluk. Tallinn, Tähe 21. 1941 mobiliseeriti Punaarmeesse, Vabariiklik Sõjakomissariaat, Eesti korpus, 17.03.45 langes Läti Kuramaa, maetud Dzirnieki. [A.K. kaust 1-60].

RUUGE, Harald, Gustav m, s. 03.10.18 Harjumaa Ravila v., eluk. Ravila v. Kursi k., 6 kl., talunik. 22.07.41 mobiliseeriti Punaarmeesse, Arhangelski obl. 856. tööpataljon, Eesti korpus. [ERAF kart. 23].

RUUGE, Paul, Gustav m, s. 11.09.11 Harjumaa Ravila v., eluk. Tallinn, Vabriku 25-18, 5 kl., lukksepp-keevitaja, artell "Punane Raud". 27.07.41 mobiliseeriti Punaarmeesse, Sverdlovski obl. Rež, 788. tööpataljon, Eesti korpus. [ERAF kart. 23].

RUUKEL, Karl, Karl m, s. 13.10.06 Pärnumaa Tihemetsa v., eluk. Kilingi-Nõmme, Pärnu 85a-4, 9 kl., tehnik-ehitaja, veebel, tegevväelane. 01.07.41 saadeti sunniviisil Venemaale, oli saksa sõjavangis Königsbergis, vab. Valgas 09.11.41, arr. 28.09.51, trib. 24.12.51, §58-1b, 25+5, Vasalemma, vab. 14.10.55, läks üle sakslaste poolele, Saksa politseipataljon. [ZEV IV köide; ERA,R-1606-1-187,lk47; R2 ar 4918].

RUUKEL, Peeter, Leena m, s. 19.08.07, eluk. Tartu, üleajateenija, tegevväelane. 28.06.41 saadeti sunniviisil Venemaale, Eesti korpus, teadmata kadunud. [ZEV IV köide; KRA,9-4-2].

RUUKHOLM, Arnold, Joosep m, s. 08.12.09, eluk. Harjumaa Viinistu, kalur, allveelaev "Tiina" II tüürimees. 28.07.41 mobiliseeriti Punaarmeesse, surn. 1942 talvel alatoitlusse. [ZEV III köide; ERA-1608-2-409].

RUUL, Arnold, August m, s. 10.01.19, eluk. Saaremaa, ajateenija, tegevväelane. 1941 saadeti sunniviisil Venemaale. [ZEV IV köide].

RUUL, Bernhard, Mihkel m, s. 21.09.10, eluk. Tallinn, plekksepp. 27.07.41 mobiliseeriti Punaarmeesse. [ZEV III köide].

RUUL, Karl, Peet m, s. 08.12.22, eluk. Kilingi-Nõmme, tööline. 03.07.41 mobiliseeriti Punaarmeesse. [ZEV III köide].

RUUL, Mihkel m, s. 04.07.22, eluk. Harjumaa Anija v., nooremseersant. 06.41 saadeti sunniviisil Venemaale, oli saksa sõjavangis Königsbergis, vab. Valgas 09.11.41. [ERA,R-1606-1-187, lk47].

RUUMET, Leonti, Martin m, s. 15.08.1898, eluk. Tallinn, inspektor. 22.08.41 mobiliseeriti Punaarmeesse, 25.08.41 pääses hukkuvalt laevalt "Eestirand". [Linna Teataja 11.09.41; ZEV III köide].

RUURA, Aleksander m, eluk. Pärnumaa Tõstamaa. 03.07.41 mobiliseeriti Pärnus, Eesti korpus, langes korpuses. [A.K. tööpat.].

RUUS, Aarne m. 07.41 mobiliseeriti Punaarmeesse, 25.08.41 pääses hukkuvalt laevalt "Eestirand". [Linna Teataja 12.09.41].

RUUS, Albert, Ants m, s. 1910, eluk. Võrumaa. 1941 mobiliseeriti Punaarmeesse. [A.K. kaust 6-109].

RUUS, Aldur, Eduard m, s. 25.12.04, eluk. Tallinn, vanemseersant. 28.06.41 saadeti sunniviisil Venemaale. [ZEV IV köide].

RUUS, Alfred, Ants m, s. 1910, eluk. Võrumaa. 1941 mobiliseeriti Punaarmeesse. [A.K. kaust 6-86].

RUUS, Arnold, August m, s. 27.12.17, eluk. Võrumaa, põllutööline, ajateenija, tegevväelane. 28.06.41 saadeti sunniviisil Venemaale, oli saksa sõjavangis Königsbergis, vab. Valgas 09.11.41. [ZEV IV köide; ERA,R-1606-1-187,lk47]. Täpsustamine: sünd. ka 1918.

RUUS, Arseni, Mihkel end. Rudakov m, s. 06.10.10 Läänemaa Märjamaa, eluk. Harjumaa Viimsi p/ag Lubja k., 4 kl., puusepp. 22.07.41 mobiliseeriti Punaarmeesse, Arhangelski obl. Ust-Pinega, 856. ehituspataljon, Eesti korpus, 27. laskurpolk, 14.12.42 teadmata kadunud Velikije Luki all. [ERAF kart. 23; ZEV III köide; KRA,9-4-2; V.Luki in memoriam].

RUUS, August, Ants m. 1941 mobiliseeriti Punaarmeesse, 12.42 langes Novo-Selenino k. all. [V.Luki in memoriam].

RUUS, August, Märt m, s. 22.09.16 Viljandimaa Karksi-Nuia, eluk. Tallinn, 6 kl., mööbelsepp, "Tallinna Mööbel". 27.07.41 mobiliseeriti Punaarmeesse, Kirovi obl., Arhangelski obl., 110. ehituspataljon, Eesti korpus. [ERAF kart. 23].

RUUS, Elmar, Märt m, s. 18.08.22, eluk. Viljandimaa Polli v., vabrikutööline, kutsealune. 03.07.41 mobiliseeriti Viljandis, Sverdlovski obl. UAZ, tööpataljon, surn. 1941/42 talvel tööpatis. [ZEV III köide; A.K. tööpat.].

RUUS, Enn-Erhard, Hendrik m, s. 23.09.04 Tallinn, eluk. sama, sideülem, EV leitnant, tegevväelane. Punaarmees 626. haubitsapolgu keemiateenistuse ülem Otepääl, vanemleitnant, vahistati 14.06.41 Värska laagris, viidi Norillagi, erin. 05.09.42, §58-10 lg.1, 7 aastat laagrit, surn. 23.04.42 Krasnojarski krai Norillag. [ZEV IV köide; J.Pihlau, Auraamat; R2].

RUUS, Ernst, Ernits m, s. 02.02.06, eluk. Tallinn, piirivalvur. 21.08.41 mobiliseeriti Tallinnas. [ZEV III köide].

RUUS, Evald m, s. 15.08.10, eluk. Võrumaa Orava v., mölder, põllutööline, ajateenija, tegevväelane, kapral. 28.06.41 saadeti sunniviisil Venemaale, oli saksa sõjavangis Königsbergis, jäi Saksamaale. [ZEV IV köide; ERA,R-1606-1-187,lk47]. Täpsustamine: sünd. ka 1919.

RUUS, Evald, Peeter m, s. 14.03.13 Tallinn, eluk. Virumaa Väike-Maarja, Turu 6, keskh., sõjaväelane, Sõjaväe Tehnikakool, leitnant, tegevväelane. 30.06.41 saadeti sunniviisil Venemaale, rindel, 48. Siberi tagavarapolk, Eesti korpus, tehnik-leitnant. [ERAF kart. 23; ZEV IV köide].

RUUS, Georg, Alfred-Konrad m, s. 23.07.12 Tartu, Linda 20, eluk. Tallinn, keskh., autojuht, Tallinna Raudtee Autotransport. 08.08.41 mobiliseeriti Punaarmeesse, Sverdlovski obl. Ivdel, Kamenka, autojuht, puusepp, Eesti korpus. [ERAF kart. 23; ZEV III köide].

RUUS, Georgi, Olga m, s. 06.05.16 Virumaa Vaivara v., eluk. Tallinn, Tõdva 11-3, keskh., müüja. 27.07.41 mobiliseeriti Punaarmeesse, Sverdlovski obl. Krasnouralsk, tööpataljon, Eesti korpus. [ERAF kart. 23; ZEV III köide].

RUUS, Helmar, Hendrik m, s. 04.01.03, eluk. Tallinn, kapten, tegevväelane. 01.07.41 saadeti sunniviisil Venemaale. [ZEV IV köide].

RUUS, Johannes, Juhan in. ka Johan m, s. 24.10.09 Harjumaa Hageri v., eluk. Hageri v. Krimmi k., 6 kl., põllutööline, talupidaja. 22.07.41 mobiliseeriti Punaarmeesse, Arhangelski obl. Nižnjaja Palenga raj., metsatööline, Eesti korpus. [ERAF kart. 23; ZEV III köide].

RUUS, Juhan, Johan m, s. 15.10.07, eluk. Tartu, Kase 1-11, automehaanik, üleajateenija, tegevväelane, seersant. 01.07.41 saadeti sunniviisil Venemaale, oli saksa sõjavangis Königsbergis, jäi Saksamaale. [ZEV IV köide; ERA,R-1606-1-187,lk47].

RUUS, Konstantin, Aleksander m, s. 10.03.21 Pärnumaa Polli v., eluk. Mõisaküla, Õhtu 16, tööstuskool, tisler, Tondi Jalaväe Sõjakool, kursant, ajateenija, tegevväelane. 1941 saadeti sunniviisil Venemaale, Tallinna Sõjakool Tjumenis, Eesti korpus, 300. laskurpolk, leitnant, 11.01.43 langes Velikije Luki all. [ERAF kart. 23; ZEV IV köide; KRA,9-4-2; V.Luki in memoriam].

RUUS, Lauri m, eluk. Harjumaa. 1941 Punaarmee, Eesti korpus, 921. laskurpolk. [A.K. kaust 7].

RUUS, Osvald m, s. 1915. 1941 mobiliseeriti Punaarmeesse, Eesti korpus, 25.03.45 langes Läti Kuramaa. [A.K. kaust 8-23].

RUUS, Peeter, Hans in ka Ants m, s. 22.12.1885 Pihkva kub, eluk. Tallinn, keskh., palgabüroojuhataja, kapten, tegevväelane. 28.06.41 saadeti sunniviisil Venemaale, Eesti korpus, kapten. [ERAF kart. 23; ZEV IV köide].

RUUS, Theodor, Peeter m, s. 10.12.1896, eluk. Valga. 1941 Punaarmee, Eesti korpus, 921. laskurpolk. [A.K. kaust 7; ERAF kart. 6-3].

RUUS, Valdek, Mart in ka Märt m, s. 17.11.22, eluk. Virumaa, tehnikumiõpilane, kutsealune. 07.41 mobiliseeriti Punaarmeesse, maetud Sverdlovski obl. Kamõšlovi kalmistu. [U.Usai 2R, ZEV III köide].

RUUS, **Vello, Joosep** m, s. 22.06.09 Permi obl., eluk. Haapsalu, keskh., raamatupidaja, 22.07.41 mobiliseeriti Punaarmeesse, , arr. 13.05.42 Arhangelski obl., trib. 21.07.42, §58-1b, surmaotsus, kinnip-k. Arhangelski obl., otsus täide viidud 21.08.42, nõukogudevastane agitatsioon. [ZEV III köide; R2].

RUUS, **Vladimir, Mihkel** m, s. 1914, eluk. Rapla linn. 1941 mobiliseeriti Punaarmeesse, tööpataljon. [Rapla linn].

RUUS, **Voldemar, Johan** m, s. 11.16 Võrumaa Vastseliina v., eluk. Virumaa Kohtla-Järve, tööstuskool, kaevur, Riigipanga inkassaator. 26.08.41 evakueeriti Venemaale, 20.01.42 mobiliseeriti Punaarmeesse, Eesti korpus. [ERAF kart. 23].

RUUSA, **Edgar, Juhan** m, s. 28.12.19 Moskva obl. Tihhoretski rdtj. eluk. Tallinn, Saali 4-10a, kõrgh., raadiotehnik. 02.07.41 mobiliseeriti Punaarmeesse, arr. 14.07.41 Tallinn, trib. 04.08.41, §58-10 lg.2, surmaotsus, otsus täide viidud 01.12.41, nõukogudevastane propaganda sõjaväes.[ZEV III köide; R2].

RUUSAAUK, **Elmar, Hans** in ka Ants m, s. 30.01.22 Pärnumaa Tihemetsa v., eluk. Tallinn, algh., tisler, "Punane Rist". 03.07.41 mobiliseeriti Punaarmeesse, Saraatovi obl. Pugatšovi raj., sovhoosis, Eesti korpus. [ERAF kart. 23].

RUUSAAUK, **Ernst, August** m, s. 31.10.1889, eluk. Tallinn, ladudeülem, kapten. 06.41 saadeti sunniviisil Venemaale, oli saksa sõjavangis Königsbergis, jäi Saksamaale. [ZEV IV köide; ERA,R-1606-1-187,lk47].

RUUSAAUK, **Viktor, Oskar** m, s. 16.11.14, eluk. Tallinn, Müürivahe 25-2, algh., laohoidja, autojuht. 27.07.41 mobiliseeriti Punaarmeesse, Tšeljabinsk, tööpataljon, Eesti korpus. [ERAF kart. 23].

RUUSAKINK, **Endel, Juuli** m, s. 25.11.21, eluk. Viljandimaa Olustvere v., algh., põllutööline, puusepp. 03.07.41 mobiliseeriti Punaarmeesse, Tšeljabinski obl., 861. tööpataljon, Eesti korpus. [ERAF kart. 23].

RUUSALEPP, **August-Benjamin, Johannes** m, s. 10.08.10 Krimm, eluk. Narva, Uusküla 4-8, algh., vedurijuht, lukksepp, Kreenholmi Manufaktuur. 26.07.41 mobiliseeriti Punaarmeesse, Sverdlovski obl. Rež, 787. ehituspataljon, Eesti korpus. [ERAF kart. 23; ZEV III köide]. Täpsustamine: sünd. ka 10.08.1900.

RUUSALEPP, **Harri, Johannes** ka Ruusalep, en ka Harry m, s. 19.05.08 Virumaa Vihula v., eluk. Kiviõli, algh., kaevur. 27.07.41 mobiliseeriti Punaarmeesse, Arhangelsk Kotlase raj., töökolonn, Eesti korpus. [Eesti Sõna 05.43; ERAF kart. 23; ZEV III köide]. Täpsustamine: sünd. ka 01.06.1908.

RUUSALU, **Vitali, Aleksander** m venelane, s. 21.06.1891 Taškent, eluk. Tallinn-Nõmme, Tamme 3. Sõjakool, topograaf. 08.08.41 Sverdlovski obl. Krutihha, metsatööline, Eesti korpus. [ERAF kart. 23; ZEV III köide].

RUUSAMÄGI, **Viktor, Ivan** m, s. 27.02.13 Petserimaa Vilo v., keskh., raamatupidaja, Tallinn, Majavalitsus. 07.41 mobiliseeriti Punaarmeesse, Arhangelski obl., 5., 113. tööpataljon, jaokomandör, Eesti korpus, 7. laskurdiviis. [ERAF kart. 23; Ellen V50; ERAF kart. 6-3].

RUUSE, **Aleksander** m Venemaa eestlane, s. 21.10.08, eluk. Leningradi obl. 1941 Punaarmee, oli saksa sõjavangis Polotskis ja teistes laagrites. [ERA,R-1606-1-187,lk177].

RUUSE, **Aleksander, Robert** m Venemaa eestlane, s. 08.03.08 Peterburi kub, eluk. Leningradi obl. Strugi-Krasnõje raj, 4 kl., tööline, sovh. "Zarja". 1942 Eesti korpus, 21.12.42 teadmata kadunud Alekseikovo k. all. [ERAF kart. 23; V.Luki in memoriam].

RUUSE, **Eduard, Nikolai** m, s. 16.11.08 Samaara kub, eluk. Tallinn, Heina 23-31, algh., maaler, Balti Puuvillavabrik. 27.07.41 mobiliseeriti Punaarmeesse, Udmurdi ANSV Kambarka, 791. tööpataljon, Eesti korpus. [ERAF kart. 23].

RUUSE, **Ervin, Julius** m, s. 19.01.19, eluk. Tallinn, ajateenija, tegevväelane. 26.06.41 saadeti sunniviisil Venemaale. [ZEV IV köide].

RUUSE, **Heinrich, Mihkel** m, s. 1914, eluk. Tallinn, Juurdeveo 8-1, voorimees. 21.12.44 mobiliseeriti "ENSV majandusse". [KRA,1-3-4].

RUUSE, **Richard-Johannes, Juhan** in ka Johan m, s. 16.02.21 Tallinn, eluk. Tallinn, Lembitu 6-8, tööstuskeskkool, treial, tehas "Ilmarine". 03.07.41 mobiliseeriti Punaarmeesse, Tatari ANSV Kaasan, tööpataljon, Eesti korpus. [ERAF kart. 23; ZEV III köide].

RUUSE, **Viktor, August** m Venemaa eestlane, s. 15.07.20 Peterburi kub, eluk. Gorki, kesk-erih., mehaanik. 1942 Eesti korpus. [ERAF kart. 23]. [RU].

RUUSER, **Artur** m, s. 1924, eluk. Tallinn. 1941 Punaarmee, Eesti korpus, 925. laskurpolk. [A.K. kaust 14].

RUUSING, **Alfred, Ferdinant** ka Rusing m, s. 12.02.17 Peterburi kub, eluk. Tartumaa Jõgeva v., 2 kl. 1941 Punaarmee, Eesti korpus, 354. laskurpolk, võttis osa Velikije Luki, Sõrve sääre ja Kuramaa lahingutest. [ERAF kart. 6-3].

RUUSING, **August, Ferdinand** ka Rusing m, s. 01.05.23 Peterburi kub, eluk. Tartumaa Jõgeva v. 1941 mobiliseeriti Punaarmeesse, Eesti korpus, 921. laskurpolk, võttis osa Velikije Luki, Tartu, Kuramaa ja Varssavi lahingutest. [ERA,R-1606-1-187, lk177; ERAF kart. 6-3].

RUUSING, **Jaan, Johan** m, s. 07.02.18 Viljandimaa Heimtali v., eluk. Võru, Kreutzwaldi 4, 11 kl., nooremleitnant, tegevväelane. 28.06.41 saadeti sunniviisil Venemaale, oli saksa sõjavangis Königsbergis, arr. 22.02.51 Võru, trib. 16.08.51, §58-1b, 58-11, 25+5,Karaganda obl. Kamõšlag, Omski obl., vab. 26.06.56, Omakaitse. [ZEV IV köide; ERA,R-1606-1-187,lk47; R2].

RUUSMAA, **August, Jüri** m, s. 20.04.22 Läänemaa Märjamaa v., eluk. sama, algh., põllutööline. 03.07.41 mobiliseeriti Punaarmeesse, Sverdlovski obl. Kamensk-Uralski, 821. tööpataljon, Eesti korpus. [ERAF kart. 23; ZEV III köide]. Täpsustamine: sünd. ka 20.03.1922.

RUUSMAA, **Juhan, Jüri** m, s. 02.04.11, eluk. Tallinn, raudteelane. 04.08.41 mobiliseeriti Punaarmeesse. [ZEV III köide].

RUUSMAA, **Manivald** m, s. 15.03.22, eluk. Pärnumaa, põllutööline. 03.07.41 mobiliseeriti Punaarmeesse. [ZEV III köide].

RUUSMAA, **Meinhard, Eduard** m, s. 02.10.09 Tallinn, eluk. Harjumaa Kehra, algh., vabrikutööline, Kehra Sulfaattehas. 22.07.41 mobiliseeriti Punaarmeesse, Arhangelski obl., töökolonn, Eesti korpus, 354. laskurpolk. [ERAF kart. 23; ERAF kart. 6-3].

RUUSMAN, **August, Jaan** m, s. 21.12.21 Pärnumaa Abja v., eluk. sama, algh., tisler, põllutööline. 03.07.41 mobiliseeriti Punaarmeesse, Tatari ANSV Kaasan, Eesti korpus. [ERAF kart. 23].

RUUSMANN, **Endel, Jakob** ka Ruusman m, s. 27.01.20 Pärnumaa Abja a-k, eluk. Mõisaküla, tööstuskool, tisler, raudteetehas. 03.07.41 mobiliseeriti Punaarmeesse, Tatari ANSV Kaasan 613. tööpataljon, Kuibõševi obl. Pestretsõ raj., sovhoosis, Eesti korpus, 354. laskurpolk, 14.01.43 langes Velikije Luki all. [ERAF kart. 23; ZEV III köide; KRA,9-4-2].

RUUSMANN, Voldemar m, s. 15.11.06, eluk. Viljandimaa Kabala v., põllutööline. 06.41 saadeti sunniviisil Venemaale, oli saksa sõjavangis Königsbergis, vab. Valgas 09.11.41. [ERA,R-1606-1-187,lk47].

RUUSMERE, Eduard, Juhan m, s. 28.04.22, eluk. Pärnumaa, põllutööline. 03.07.41 mobiliseeriti Punaarmeesse, Eesti korpus, 26.03.42 surn. haigusesse, maetud Sverdlovski obl. Kamõšlovi kalmistu. [U.Usai 2R; ZEV III köide; KRA,9-4-2].

RUUSMÄE, Ahti, Ivan m, s. 14.06.18, eluk. Petserimaa Mäe v., põllutööline, ajateenija, tegevväelane. 28.07.41 saadeti sunniviisil Venemaale, oli saksa sõjavangis Königsbergis, vab. Valgas 09.11.41. [ZEV IV köide; ERA,R-1606-1-187,lk47].

RUUSMÄE, Arvi, Gustav m, s. 26.06.1894 Tallinn, eluk. Tallinn, Sirbi 6-4, algh., raudteelane, laohoidja. 08.08.41 Sverdlovski obl. Ivdeli raj., puusepp kaevanduses, Eesti korpus. [ERAF kart. 23; ZEV III köide].

RUUSNA, August, Juhan in ka Johan m, s. 27.10.06 Harjumaa Hageri v., eluk. Tallinn-Nõmme, Kuslapuu 4-1, keskh., raamatupidaja, Tallinna Naftabaasi direktor. 22.08.41 mobiliseeriti Punaarmeesse, Leningradi obl., 93. üksik-ehituspataljon, Eesti korpus. [ERAF kart. 23].

RUUSNA, Heino, Jaan in ka Ivan m, s. 13.11.19 Petserimaa Kalda v., eluk. Tartumaa, algh., autojuht, ajateenija, tegevväelane. 1941 saadeti sunniviisil Venemaale, Molotovi obl., üksiktööpataljon, Eesti korpus, 7. laskurdiviis, 23. suurtükiväepolk, võttis osa Staraja Russa, Velikije Luki, Emajõe ja Kuramaa lahingutest. [ERAF kart. 23; ZEV IV köide; ERAF kart. 6-3].

RUUS-NEEME, Juhannes, Theodor m, s. 28.11.21 Otepää, eluk. Pärnu, Õhtu 6-3, keskh., ajakirjanik, ajaleht "Töörahvas". 07.41 mobiliseeriti Punaarmeesse, Kaasani laagris tööline, Eesti korpus, 300. laskurpolk, jefreitor, 12.10.44 langes sõjas. [ERAF kart. 23; KRA,9-4-2].

RUUSPÕLD, Mihail, Feodor en ka Mihkel m, s. 27.09.19, eluk. Petserimaa, põllutööline, ajateenija, tegevväelane. 06.41 saadeti sunniviisil Venemaale, oli saksa sõjavangis Königsbergis, vab. Valgas 09.11.41. [ZEV IV köide; ERA,R-1606-1-187,lk47].

RUUSPÕLD, Paul, Teodor m, s. 1926, eluk. Petserimaa. 1941 mobiliseeriti Punaarmeesse. [A.K. kaust 6-83].

RUUT, Aleksander, Juhan m, s. 30.01.16, eluk. Järvamaa, põllutööline. 23.07.41 mobiliseeriti Punaarmeesse. [ZEV III köide].

RUUT, Alfred, Anton m, eluk. Harjumaa. 1941 mobiliseeriti Punaarmeesse, 12.42 langes Velikije Luki all. [V.Luki in memoriam].

RUUT, Arnold, Anton m, s. 01.12.10 Tallinn, eluk. Harjumaa Rapla, põllunduskool, põllutööline. 22.07.41 mobiliseeriti Punaarmeesse, Arhangelski obl. Kotlas, ehituspataljon, Eesti korpus. [ERAF kart. 23].

RUUT, Boris, August m, s. 1913, eluk. Tallinn, Seene 8-1, inspektor. 1945 mobiliseeriti Eesti Laskurkorpusesse, Täitevkomitee. [KRA,1-3-2].

RUUT, Eduard, Anton m, s. 03.01.08, eluk. Tallinn, ärijuht. 27.07.41 mobiliseeriti Punaarmeesse, Eesti korpus, 29.01.45 surma teade ENSV Sõjakomissariaati. [ZEV III köide; KRA,9-4-3].

RUUT, Eduard, Juljus m, s. 15.07.15, eluk. Harjumaa Rapla v. Aranküla, põllutööline. 22.07.41 mobiliseeriti Punaarmeesse, Arhangelski obl. Kotlas, surn. 03.42 metsatööl. [ZEV III köide; ERA,1608-2-409].

RUUT, Enno, Karl in ka Kaarel m, s. 11.05.14 Virumaa Narva, eluk. Tallinn, Liivalaia 105-2, 9 kl., maaler, autojuht. 18.07.41 mobiliseeriti Punaarmeesse, Arhangelski obl., 113. tööpataljon, Eesti korpus, 26.12.42 langes Velikije Luki all. [ERAF kart. 23; ZEV III köide; V.Luki in memoriam].

RUUT, Georg, August m, s. 30.09.17 Tallinn, eluk. sama, algh., tisler, masinaehitustehas "Punane Krull". 27.07.41 mobiliseeriti Punaarmeesse, Molotovi obl. Zakamsk, 792. töökolonn, Eesti korpus, vanemseersant, 17.09.44 teadmata kadunud. [ERAF kart. 23; KRA,9-4-2].

RUUT, Otto, Otto m, s. 07.04.12 Pärnumaa Vana-Vändra v., eluk. Haapsalu, Suur-Lossi 39-1, tööstuskool, tisler, õpetaja. 24.07.41 mobiliseeriti Punaarmeesse, Arhangelski obl. Kotlas, 109. töökolonn, Eesti korpus. [ERAF kart. 23].

RUUT, Paul-Albert, Otto m, s. 16.02.21, eluk. Tallinn, pikolo. 02.07.41 mobiliseeriti Punaarmeesse. [ZEV III köide].

RUUTAL, A. m. 1941 Punaarmee, Eesti korpus, 921. laskurpolk. [A.K. kaust 7].

RUUTMANN, Karl, Jakob m, s. 27.02.05, eluk. Tallinn, kingsepp. 22.08.41 mobiliseeriti Punaarmeesse. [ZEV III köide].

RUUTO, Johannes, Julius m, s. 14.03.18 Virumaa, eluk. sama, põllutööline. 28.07.41 mobiliseeriti Punaarmeesse, Arhangelski obl. Kopõtovo, Sverdlovski obl., tööpataljon, Eesti korpus. [ZEV III köide; A.K. tööpat. kart.].

RUUTPÕLD, Richard, Aleksander m, s. 14.10.21 Virumaa Kunda v., eluk. sama, algh., talunik. 03.07.41 mobiliseeriti Punaarmeesse, Tatari ANSV Kaasan, 615. ehituspataljon, Eesti korpus, 27. laskurpolk, 15.12.42 teadmata kadunud Velikije Luki all. [ERAF kart. 23; KRA,9-4-2; V.Luki in memoriam].

RUUTSOO, Albert-Jaan, Jaan m, s. 28.04.13 Tallinn, eluk. Tallinn, Jõe 12-1, keskh., litograaf-joonestaja, Põllutöö Rahvakomissariaat, katastriamet. 27.07.41 mobiliseeriti Punaarmeesse, Udmurdi ANSV Kambarka, 791. tööpataljon, Eesti korpus. [ERAF kart. 23].

RUUTSOO, Reinhold, Jaan in ka Oskar m, s. 1914, eluk. Nõmme, Torni 13-2, tisler. 1945 mobiliseeriti Eesti Laskurkorpusesse, Ehitustrust nr.1. [KRA,1-3-2].

RUUTU, August, Hans in ka Ants m, s. 30.12.11 Harjumaa Kuivajõe v. Kanavere k., eluk. Tallinn, Kungla 13-9b, algh., tööline, ahjuladuja, tellisetehas. 26.07.41 mobiliseeriti Punaarmeesse, Sverdlovski obl. Rež, 788. töökolonn, Eesti korpus, 22.12.42 teadmata kadunud Burtsevo k. all, arr. 02.07.45 Tallinn, trib. 26.11.45, §17-58-1b, 10a, surn. 03.08.47. [ERAF kart. 23; V.Luki in memoriam; R2].

RUUTUPÕLD, Richard, Jakob m, s. 16.09.08, eluk. Virumaa, põllutööline. 26.07.41 mobiliseeriti Punaarmeesse. [ZEV III köide].

RUVEN, Herbert m. 07.41 mobiliseeriti Punaarmeesse, 25.08.41 pääses hukkuvalt laevalt "Eestirand". [Linna Teataja 18.09.41].

RUVEN, Jaan, Hendrik m. 1941 mobiliseeriti Punaarmeesse, maetud Sverdlovski obl. Obuhhovi kalmistu. [U.Usai 2R].

RUVEN, Karl-Kristjan, Pavel m, s. 1914, eluk. Harjumaa. 1941 Punaarmee, Eesti korpus, 921. laskurpolk. [A.K. kaust 7; ERAF kart. 6-3].

RUVIN, Jaan, Hendrik m Venemaa eestlane, s. 24.06.1896 Võrumaa, eluk. Moskva, algh., laohoidja. 1942 Eesti korpus. [ERAF kart. 23]. [RU].

RÕBA, Ossip, Peeter m Venemaa eestlane, s. 03.09 Krasnojarski krai, eluk. Krasnojarski krai Rõbinski raj, 7 kl., raamatupidaja, Budjonnõi nim. kolhoos. Krasnojarski krai Atšinsk, 385. ehituspataljon, Eesti korpus. [ERAF kart. 23]. [RU].

RÕBAK, David, Abram m s. 09.08 Tallinn, eluk. Tallinn-Nõmme, Niine 19-1, 10 kl., kangur, Tekstiilivabrik "Punane Koit". 07.41 mobiliseeriti Punaarmeesse, Arhangelski obl. Kotlas, metsatööline, Eesti korpus. [ERAF kart. 23].

RÕBAK, Samuil, Moissei m juut, s. 1916, eluk. Tallinn, Kaupmehe 28-19, 05.01.45 mobiliseeriti "ENSV majandusse" .[KRA,1-3-4].

RÕBIN, Vassili, Ivan m venelane, s. 02.21 Petserimaa, eluk. Tallinn, algh., tööline, Tallinn, Balti Punalaevastik. 07.41 mobiliseeriti Punaarmeesse, Tšeljabinsk, 1044. ehituskolonn, Eesti korpus. [ERAF kart. 23].

RÕBKA, Aron, Jakob m juut, s. 12.10.23 Tallinn, eluk. sama, 11 kl., õpilane, vanempioneerijuht. 1941 Tšeljabinski obl. Nižneuvelski raj., Sovhoos nr.2, Eesti korpus, poliitjuhi asetäitja. [ERAF kart. 23].

RÕBKA, Rafael, Jakob in ka Jakov m, s. 31.05.22 Tallinn, eluk. sama, algh., kangur, kalatrust, ekspediitor. 07.41 mobiliseeriti Punaarmeesse, Tšeljabinsk, ehituspataljon, Eesti korpus, 921. laskurpolk, 21.12.42 teadmata kadunud Alekseikovo k. all. [ERAF kart. 23; KRA,9-4-2; V.Luki in memoriam].

RÕBOLOV, Evlan, Ermolai m, s. 06.11.20, eluk. Tallinn, plekksepp, ajateenija, tegevväelane. 24.06.41 saadeti sunniviisil Venemaale. [ZEV IV köide].

RÕBOLOV, Pavel, Jermolai m venelane, s. 06.11.16 Tallinn, eluk. Tallinn-Nõmme, Juhan Liivi 9-1, algh., kokk, Trust nr.6. 07.07.41 mobiliseeriti Punaarmeesse, 27. laskurpolk, Eesti korpus. [ERAF kart. 23].

RÕBOLOVSKY, Pavel, Aleksandr m, s. 19.11.08, eluk. Tallinn, elektrotehnik. 28.07.41 mobiliseeriti Punaarmeesse. [ZEV III köide].

RÕHLOV, Ivan, Nikolai m. 1941 Punaarmee, Eesti korpus, 16.10.45 surma teade saadud ENSV Sõjakomissariaati. [KRA,9-4-3].

RÕHU, Herman, Peeter m, s. 28.03.09, eluk. Haapsalu, kalur. 07.41 mobiliseeriti Punaarmeesse. [ZEV III köide].

RÕHU, Vladimir, Viiu m, s. 27.02.03, eluk. Tallinn, allohvitser, tegevväelane. 06.41 saadeti sunniviisil Venemaale, oli saksa sõjavangis Königsbergis, vab. Valgas 09.11.41. [ZEV IV köide; ERA,R-1606-1-187,lk48]. Täpsustamine: sünd. ka 1904.

RÕIGAS, Arved, Johannes m, s. 08.15 Harjumaa Jõelähtme v., eluk. sama, 9 kl., mölder. 07.41 mobiliseeriti Punaarmeesse, Arhangelsk, töökolonn, Eesti korpus, 10.01.43 teadmata kadunud Velikije Luki all. [ERAF kart. 23; V.Luki in memoriam].

RÕIGAS, August, Hendrik m, s. 04.06.1895 Tartumaa Luunja v., eluk. Tallinn, algh., raamatupidaja, kapten, tegevväelane. 28.06.41 saadeti sunniviisil Venemaale, Eesti korpus, kapten, 7. laskurdiviis. [ERAF kart. 23; ZEV IV köide; ERAF kart. 6-3].

RÕIGAS, Eduard, August m, s. 20.03.16 Tallinn, eluk. Tallinn, Müürivahe 31-3, tööstuskool, teenis autoäris "Tarmo", Transpordi Peavalitsus. 27.07.41 mobiliseeriti Punaarmeesse, viidi laevaga Venemaale, 04.08.41 viimane teade Rõbinskist, Udmurdi ANSV Kambarka sadam, tööline, Eesti korpus. [Eesti Sõna 05.43; ERAF kart. 23; ZEV III köide]. Täpsustamine: sünd. ka 20.03.1915.

RÕIGAS, Johan, Mart m, s. 1898. 1941. a. mobiliseeriti Punaarmeesse, 354. laskurpolk, surn. 27.06.42. [U.Usai IR].

RÕIGAS, Johannes, Jaan m, s. 12.02.15 Pärnumaa Mõisaküla, eluk. Haapsalu, 8 kl., kraavitööline, motorist, Ehitustrust nr.1. 22.07.41 mobiliseeriti Punaarmeesse, Arhangelski obl. Leunovo, Petuhhovo, Bakaritsa, 857. ehituspataljon, Eesti korpus. [ERAF kart. 23].

RÕIGAS, Juhan, Anton en ka Johan m, s. 20.10.10 Tartumaa Konguta v., eluk. Tallinn, Videviku 7-3, tööstuskool, lendurinstruktor, tekstiilitööstus "Kommunaar", tabelipidaja. 07.41 mobiliseeriti Punaarmeesse, Arhangelski obl., 1110. töökolonn, Eesti korpus, 21.12.42 langes rindel. [ERAF kart. 23; ERA,1608-2-409,lk188].

RÕIGAS, Julius, Jaan m, s. 24.12.19, eluk. Mõisaküla, tööline raudteetehases, ajateenija, tegevväelane. 1941 saadeti sunniviisil Venemaale. [ZEV IV köide].

RÕIGAS, Lembit, Johannes m, s. 26.03.20 Narva, eluk. Tallinn-Nõmme, Leedri 9-3, keskh., joonestaja, ehitusbrigaad Tallinnas. 07.41 mobiliseeriti Punaarmeesse, Eesti korpus, 354. laskurpolk, 15.01.43 langes Velikije Luki all. [ERAF kart. 23; KRA,9-4-2].

RÕIGELEPP, Johannes m, s. 1900, eluk. Tallinn, Uus 9-13, tööline. 20.11.44 mobiliseeriti Punaarmeesse, elektrijaam. [KRA,1-3-1,4].

RÕIKA, Oskar, Johan m. 1941 Punaarmee, Eesti korpus, 06.10.44 surma teade ENSV Sõjakomissariaati. [KRA,9-4-3].

RÕMER, Johannes-Ferdinant, Johannes-Anton m, s. 06.02.11, eluk. Harjumaa, põllutööline. 03.07.41 mobiliseeriti Punaarmeesse, Eesti korpus, 300. laskurpolk. [ZEV III köide; ERAF kart. 6-3].

RÕMMEL, Aksel, Juhan ka Remmel m, s. 20.02.21, eluk. Tartumaa, põllutööline. 03.07.41 mobiliseeriti Punaarmeesse. [ZEV III köide].

RÕMMEL, August, Jüri m, s. 25.11.15 Hiiumaa Kalaste k., eluk. Läänemaa, 5 kl., põllutööline. 22.07.41 mobiliseeriti Punaarmeesse, Eesti korpus, 917. laskurpolk, võttis osa Velikije Luki, Eesti ja Kuramaa lahingutest. [ZEV III köide; ERAF kart. 6-3].

RÕMMEL, Eduard m, s. 1910 Läänemaa Kõrgessaare v., eluk. sama. 1941 Punaarmee, erin. otsus, surn. vanglas 23.04.42. [O.Mägi].

RÕMMEL, Erich m, s. 28.07.25 Läänemaa Kõrgessaare v. Isabella k., eluk. sama. 1941 Punaarmee, 300. laskurpolk. [O.Mägi].

RÕMMEL, Friedrich, Mari m, s. 28.02.03, eluk. Läänemaa, talupidaja. 21.08.41 mobiliseeriti Punaarmeesse. [ZEV III köide].

RÕMMEL, Jakob, Johannes m, s. 02.12.19 Läänemaa Kõrgessaare v. Kiduspe k, eluk. sama, põllutööline, ajateenija, tegevväelane. 18.12.1940 saadeti sunniviisil Venemaale. [ZEV IV köide; O.Mägi].

RÕMMEL, Johannes, Peeter m, s. 01.07.03, eluk. Läänemaa, talupidaja. 20.08.41 mobiliseeriti Punaarmeesse. [ZEV III köide].

RÕNGAS, Arved, Johannes m, s. 1915 Harjumaa Jõelähtme v. 1941 mobiliseeriti Punaarmeesse, 10.01.43 teadmata kadunud Velikije Luki all. [V.Luki in memoriam].

RÕNGELEP, Konrad, Aleksander ka Rõngelepp m, s. 12.12.12 Harjumaa Viimsi v., eluk. Tallinn, lõpetamata kõrgh., elektrotehnik, sõjaväelane, nooremleitnant, tegevväelane, Naissaare merekindlus, 15.07.1941 mobiliseeriti Punaarmeesse, Looderindel, 22. laskurkorpus, reservis Samarkandis, Eesti korpus, leitnant. [ERAF kart. 23; ZEV IV köide; A.K. kaust 10].

RÕNGELEPP, Endel, Kristjan m, s. 27.11.26 Harjumaa, eluk. Harjumaa Rae v. Lagedi Esku t., 5 kl., tööline, talupoeg. 1941 Tšeljabinsk, tehases tööline, Eesti korpus. [ERAF kart. 23].

RÕNGELEPP, Jaan, Juhan m, s. 03.02.07, eluk. Harjumaa, rentnik. 22.07.41 mobiliseeriti Punaarmeesse. [ZEV III köide].

RÕNGELEPP, Paul, August m, s. 12.11.10 Harjumaa Kohila v., eluk. sama, 4 kl., tööline, paberivabrik "Koit". 22.07.41 mobiliseeriti Punaarmeesse, Arhangelski obl., tööpataljon, Eesti korpus. [ERAF kart. 23].

RÕNGELEPP, Paul-Eduard, Johan in ka Juhan m, s. 12.04.15 Harjumaa Kohila v., eluk. Tallinn, 6 kl., lukksepp, Lutheri mööblitööstus. 28.07.41 mobiliseeriti Punaarmeesse, Arhangelski obl., 1110. tööpataljon, Eesti korpus. [ERAF kart. 23; ZEV III köide].

RÕNGLEPP, Jaan, Juhan m, s. 1907, puusepp. 1941 mobiliseeriti Punaarmeesse, Eesti korpus. [U.Usai IR lk.56].

RÕNILEPP, Hugo, Kristjan m, s. 1916, eluk. Tallinn, Tööstuse 13-3. 11.05.45 mobiliseeriti Punaarmeesse, jaotuspunkt. [KRA,1-3-1].

RÕRMAN, Ernst, Julius m, s. 1920, eluk. Läänemaa. 1941 mobiliseeriti Punaarmeesse, 27.12.42 langes Velikije Luki all. [V.Luki in memoriam].

RÕŽKOV, Valerian, Vladimir m. 1941 Punaarmee, Eesti korpus, 28.09.45 surma teade ENSV Sõjakomissariaati. [KRA,9-4-3].

RÕŽOV, Aleksander, Fjodor m venelane, s. 07.08.21 Tartumaa, eluk. Tartumaa Meeksi v. Mehikoorma, 5 kl., põllutööline, kalur. 03.07.41 mobiliseeriti Punaarmeesse, Sverdlovski obl. Kirovgrad UAZ, tööpataljon, Eesti korpus, 300. laskurpolk, 16.12.42 langes Velikije Luki all. [ERAF kart. 23; KRA,9-4-2; V.Luki in memoriam].

RÕŽOV, Fjodor, Georg m venelane, s. 18.02.17 Tartumaa Meeksi v. Mehikoorma, eluk. sama, 6 kl., kalur, Tallinna Sõjakool, kursant, ajateenija, tegevväelane. 1941 saadeti sunniviisil Venemaale, Tallinna Sõjakool Slavgorodis, Eesti korpus, leitnant, 14.01.44 sooritas enesetapu. [ERAF kart. 23; ZEV IV köide; KRA,9-4-2].

RÕŽOV, Ivan, Fjodor m venelane, s. 26.11.04 Tartu mk., eluk. Tartumaa Meeksi v. Mehikoorma, 4 kl., puusepp, kalur artellis. 07.41 mobiliseeriti Punaarmeesse, Omski obl. Molotovski raj., kolh. "8.Oktoober", Eesti korpus. [ERAF kart. 23].

RÕŽOV, Paul, Aleksei m, s. 18.04.08, eluk. Tallinn, litograaf. 28.07.41 mobiliseeriti Punaarmeesse. [ZEV III köide].

RÕŽOV, Pavel, Fjodor m venelane, s. 23.01.02 Tartumaa Meeksi v. Mehikoorma, eluk. sama, 6 kl., kalur, müürsepp, hobulaenutuspunkt. 07.41 mobiliseeriti Punaarmeesse, Omski obl. Molotovski raj., kolh. "8.Oktoober", Eesti korpus, 7. laskurdiviis, 300. laskurpolk. [ERAF kart. 23; ERAF kart. 6-3].

RÕTS, Jakob, Vassili m, s. 1907, eluk. Petserimaa. 1941 mobiliseeriti Punaarmeesse. [A.K. kaust 6-24,27].

RÕUDELEP, Konrad, Aleksander m, s. 1919, eluk. Järvamaa. 1941 mobiliseeriti Punaarmeesse. [A.K. kaust 6-83].

RÕUK, Ain, Ants m, s. 27.09.08 Tallinn, eluk. Tallinn, Kopli 59-4, keskh., sõjaväelane, laborant Eesti sõjaväe lõhkeainete laboris ja Punaarmee Laevastiku laboris. 27.07.41 Sverdlovski obl. Rež, 788. tööpataljon, Eesti korpus,. [ERAF kart. 23].

RÕUK, Albert, Aleksander m, s. 22.02.09, eluk. Tallinn, maaler. 27.07.41 mobiliseeriti Punaarmeesse. [ZEV III köide].

RÕUK, Arvi, Andres m, s. 30.12.19 Järvamaa Paide, eluk. Tallinn, ametnik, kutsealune, 02.07.41 mobiliseeriti Punaarmeesse, 04.07.41 viidi laevaga Venemaale, olevat nätud Uljanovskis, 1942 Eesti korpus. [Eesti Sõna 06.04.43; ZEV III köide; A.K. kaust 10].

RÕUK, Karl, Ants m, s. 19.01.16 Virumaa Pada v., eluk. Mahu v., 6 kl., NKVD tööline, PTK nr.1 valvur. 1941 Vologda obl. Sokol, NKVD valvur, Eesti korpus. [ERAF kart. 23].

RÕUK, Lembit, Ants m, s. 02.03.22, eluk. Pärnu, Allika 16-10, 6 kl., võrgukuduja, lukksepp, Pärnu Linatööstus. 02.07.41 Saaratovi obl. Tatištševo, sõjaväelaager, Eesti korpus. [ERAF kart. 23].

RÕUK, Oskar, Johannes m, s. 12.10.13 Narva, eluk. Tallinn, Liivalaia 26-5, 6 kl., vorstimeister, artell "Delikatess". 27.07.41 mobiliseeriti Punaarmeesse, Arhangelski obl., 111. töökolonn, Eesti korpus. [ERAF kart. 23; U.Usai 2R].

RÕÕM, Aleksei, Kirill m, s. 19.05.15 Saaremaa, eluk. Saaremaa Kaarma v. Endla k., 5 kl., põllutööline, vabatahtlik hävituspataljonis nr.3. 1941 Leningradi hospidalis, Eesti korpus. [ERAF kart. 23].

RÕÕM, Alfred, Juhan m. 1941 mobiliseeriti Punaarmeesse, maetud Sverdlovski obl. Kamõšlovi kalmistu. [U.Usai 2R].

RÕÕM, Eduard, Priit m, s. 15.09.1898 Saaremaa Kuressaare v., eluk. Tartu, 6 kl., rätsep, klaasivabriku kaadrite osakonna juhataja. 07.41 mobiliseeriti Punaarmeesse, Tšeljabinsk, viina- ja vitamiinivabrik, Eesti korpus, 20.12.42 langes Velikije Luki all. [ERAF kart. 23; V.Luki in memoriam].

RÕÕM, Jaan m. 07.41 mobiliseeriti Punaarmeesse, 25.08.41 pääses hukkuvalt laevalt "Eestirand". [Linna Teataja 19.09.41].

RÕÕM, Leonhard, Juhan m Venemaa eestlane, s. 18.11.02 Peterburi kub, eluk. Lõuna-Kasahstani obl. Sokolinski raj.(?), 4 kl., sepp, Kirovi nim. tehas. Lõuna-Kasahstani obl., sepapoiss, Eesti korpus. [ERAF kart. 23]. [RU].

RÕÕM, Meigo, Aleksander en ka Mihkel m, s. 01.03.11, eluk. Saaremaa, põllutööline. 03.08.41 mobiliseeriti Punaarmeesse. [ZEV III köide].

RÕÕM, Roman, Hans m, s. 07.08.08, eluk. Tallinn, vormivalaja. 27.07.41 mobiliseeriti Punaarmeesse. [ZEV III köide].

RÕÕM, Valter, Maie m, s. 31.05.20 Viljandimaa Tuhalaane v., eluk. Tuhalaane v. Soe t., 9 kl., põllutööline, kantseleitöötaja, Kooperatiiv nr.27. 03.07.41 mobiliseeriti Punaarmeesse, Tšeljabinski obl. UAZ, Eesti korpus. [ERAF kart. 23; ZEV III köide]. Täpsustamine: sünd. ka 04.06.1920.

RÕÕM, Vello-Alfred, Juhan m, s. 14.12.20, eluk. Tartu, lukksepaõpilane. 04.07.41 mobiliseeriti Punaarmeesse. [ZEV III köide].

RÕÕM, Voldemar, Jaan m, s. 18.06.12 Tartumaa, eluk. Tallinn, Päikese 7-5, keskh., konstruktor, Tallinna "Arsenal". 19.08.41 mobiliseeriti Punaarmeesse, Leningradi raj., metsatööline, Eesti korpus. [ERAF kart. 23; ZEV III köide].

RÕÕMULIK, Vassili, Roman m venelane, s. 31.03.09 Virumaa, eluk. Narva, 3 kl., tööline, Narva Linavabrik. 07.41 mobiliseeriti Punaarmeesse, Sverdlovski obl. Rež, 787. ehituspataljon, Eesti korpus. [ERAF kart. 23].

RÕÕMULIK, Venedikt, Roman m, s. 21.03.17 Peterburi kub, eluk. Tallinn. 1942 Eesti korpus, võttis osa kõigist lahingutest kuni Kuramaani välja, Emajõe all ja Kuramaal sai haavata. [ERAF kart. 6-3].

RÕÕMUS, Aleksander, Jaan m, s. 27.10.10, eluk. Läänemaa, põllutööline. 22.07.41 mobiliseeriti Punaarmeesse. [ZEV III köide].

RÕÕMUS, Hellar, August m, s. 09.10.18 Võrumaa Varstu v., eluk. sama, 6 kl., talupoeg, Eesti sõjavägi, ajateenija, tegevväelane. 27.07.41 saadeti sunniviisil Venemaale, Sverdlovsk, 946. ehituspataljon, Eesti korpus, suurtükiväepolk. [ERAF kart. 23; ZEV IV köide; ERAF kart. 6-3].

RÕÕMUS, Hermann, Villem m, s. 14.01.17, eluk. Läänemaa, põllutööline. 22.07.41 mobiliseeriti Punaarmeesse. [ZEV III köide].

RÕÕMUS, Jaan, Villem m, s. 14.07.07, eluk. Läänemaa, põllutööline. 22.07.41 mobiliseeriti Punaarmeesse, 25.08.41 pääses hukkuvalt laevalt "Eestirand". [Linna Teataja 27.09.41; ZEV III köide].

RÕÕMUS, Joann, Jaan en ka Johannes m, s. 15.05.01, eluk. Läänemaa, põllutööline. 20.08.41 mobiliseeriti Punaarmeesse, 25.08.41 pääses hukkuvalt laevalt "Eestirand". [Linna Teataja 30.09.41; ZEV III köide].

RÕÕMUS, Johannes, Teodor m, s. 1906, eluk. Tallinn, Kunderi 25-15, kaubatundja. 1945 mobiliseeriti Eesti Laskurkorpusesse, ERSPO Varustuse Keskbaas. [KRA,1-3-2].

RÕÕMUS, Karl, Jaan m Venemaa eestlane, s. 1926, eluk. Krasnojarski krai. 1942 Eesti korpus. [A.K. kaust 6]. [RU].

RÕÕMUS, Vilhelm, August m, s. 07.09.19, eluk. Läänemaa, nooremallohvitser, tegevväelane. 06.41 saadeti sunniviisil Venemaale. [ZEV IV köide].

RÕÕMUSAAR, Teodor, Lembit m. 1941 mobiliseeriti Punaarmeesse, 04.01.43 surn. haavadesse Velikije Luki all. [V.Luki in memoriam].

RÕÕMUSMÄGI, Karl, August m, eluk. Haapsalu, kalur. 25.07.41 mobiliseeriti Punaarmeesse. [ZEV III köide].

RÕÕMUSMÄGI, Leopold, August m, s. 25.12.03 Haapsalu, eluk. Tallinn, Väike-Ameerika, 4 kl., sõjaväelane, 138. õhukaitse divisjon Võsul, üleajateenija, tegevväelane. 06.41 saadeti sunniviisil Venemaale, Looderindel, Sverdlovski obl. Revda, 936. töökolonn, Eesti korpus, 17.03.45 langes Läti Kuramaa. [A.K. kaust 8-23; ERAF kart. 23; ZEV IV köide].

RÕÕMUSSAAR, Elmar, Kusto m, s. 27.01.11 Järvamaa Särevere v., eluk. Tallinn, Heeringa 22-3, 6 kl., talunik, väljavedaja. 27.07.41 mobiliseeriti Punaarmeesse, arr. 24.05.43, trib. 28.06.43, §58-10, 58-2, 10+3, nõukogudevastane agitatsioon. [ZEV III köide; R2 ar 27259].

RÕÕMUSSAAR, Felix, Andres in ka Andrus m, s. 27.09.12 Läänemaa, eluk. Tallinn, Kungla 22-10, 4 kl., meremees, tehas "Volta" tööline. 27.07.41 mobiliseeriti Punaarmeesse, Sverdlovski obl. Rež, 788. tööpataljon, Eesti korpus. [ERAF kart. 23; ZEV III köide].

RÕÕMUSSAAR, Theodor, Anton ka Rõõmusaar, en ka Feodor m, s. 02.09.11 Virumaa Illuka v., eluk. Tallinn, Nõmme 33-5, 6 kl., pagar, Lutheri vabrik. 28.07.41 mobiliseeriti Punaarmeesse, samal õtul viidi Ülemistelt rongiga Venemaale, Arhangelski obl. Bakaritsa, 6. töökolonn, Eesti korpus, 921. laskurpolk, 21.12.42 teadmata kadunud Alekseikovo k. all. [Eesti Sõna 05.43, ERAF kart. 23; KRA, 9-4-2; V.Luki in memoriam].

RÕÕSIK, Richard-Voldemar, Johannes m, s. 18.05.18, eluk. Tallinn, ajateenija. 27.07.41 mobiliseeriti Punaarmeesse. [ZEV III köide].

RÄBANIK, Voldemar m, s. 1896, eluk. Tallinn, raudteel kaaluja. 23.08.41 mobiliseeriti Punaarmeesse. [ZEV III köide].

RÄBIN, Arnold, Mart m, s. 1926. 20.04.45 mobiliseeriti Punaarmeesse, jaotuspunkt, trahvitöö. [KRA,1-3-1].

RÄBTŠIKOV, Viktor, Feodor m, s. 28.06.17, eluk. Petserimaa, lihttööline. 07.41 mobiliseeriti Punaarmeesse. [ZEV III köide].

RÄGA, Adolf m. 07.41 mobiliseeriti Punaarmeesse, 25.08.41 pääses hukkuvalt laevalt "Eestirand". [Linna Teataja 18.09.41].

RÄGAPART, Eduard, Karl m, s. 1912, eluk. Tallinn, Tartu mnt. 81-9, autolukksepp. 11.01.45 mobiliseeriti "ENSV majandusse", Toiduainetetööstuse autobaas. [KRA,1-3-4,2].

RÄGAPART, Johannes, Karl m, s. 26.01.1900, eluk. Tallinn, ehitustööline. 27.07.41 mobiliseeriti Punaarmeesse. [ZEV III köide].

RÄGAPART, Martin, Mart m, s. 23.05.14 Harjumaa, eluk. Tallinn, Aarde 30-4, 6 kl., lukksepp, sõjatehas "Arsenal". 27.07.41 mobiliseeriti Punaarmeesse, Arhangelski obl. Jarensk, 110. tööpataljon, Eesti korpus, oli saksa sõjavangis Polotskis ja teistes laagrites. [ERAF kart. 23; ERA,R-1606-1-187,lk177].

RÄGAPART, Rudolf, Karp in ka Kaarel m, s. 28.12.08 Tallinn, eluk. Harjumaa Peningi v., 4 kl., talupoeg isa talus. 22.07.41 mobiliseeriti Punaarmeesse, Arhangelski obl., ehituspataljon, Eesti korpus. [ERAF kart. 23; ZEV III köide]. Täpsustamine: sünd. ka 28.12.1909.

RÄGASTIK, Hermann, Gustav m, s. 06.10.07 Järvamaa Ambla v., eluk. Virumaa Erra v. Kiviõli, maja 222-9, 6 kl., puusepp, kaevur, põlevkivitööstus. 27.07.41 mobiliseeriti Punaarmeesse, Arhangelski obl. Korjažma, ehituspataljon, Eesti korpus, 22.12.42 teadmata kadunud Alekseikovo k. all, oli saksa sõjavangis Polotskis ja teistes laagrites. [ERAF kart. 23; ERA,R-1606-1-187,lk177; V.Luki in memoriam].

RÄGASTIK, Oskar, Anton in ka Anna m, s. 08.06.10 Järvamaa Nõmmküla v., eluk. Virumaa Kiviõli, maja 33-2, 4 kl., tööline, kaevur Kiviõlis. 07.41 mobiliseeriti Punaarmeesse, Arhangelski obl. Baika, 7., 110. töökolonn, Eesti korpus, 21.12.42 teadmata kadunud Alekseikovo k. all, oli saksa sõjavangis Polotskis ja teistes laagrites. [ERAF kart. 23; V.Luki in memoriam; ERA,R-1606-1-187,lk177; V.Luki in memoriam].

RÄGO, Karl, Juhan m, s. 12.09.1889 Võrumaa Linnamäe v., eluk. Tallinn, Tatari 15a-3. EV major, tegevväelane. Teenis 1941-44 Punaarmees, kuni 1950.a. töötas Kohtuministeeriumi (rahvakomissariaadi) advokatuuri osakonna juhatajana, arr. 15.02.50 Tallinnas, mõisteti ENSV Ülemkohtus 14.06.50 §58-4 alusel 10+5 aastat, suri 25.05.55 Irkutski obl. Angarlagis. [ZEV IV köide; J.Pihlau, Auraamat].

RÄGO, Loius, Johan ka Räägo, en ka Louis, Luis m, s. 07.10.14, eluk. Võru, leitnant, tegevväelane. 29.06.41 saadeti sunniviisil Venemaale, oli saksa sõjavangis Königsbergis, vab. Valgas 09.11.41. [ZEV IV köide; ERA,R-1606-1-187,lk48; KRA, 9-4-2].

RÄHESOO, Aleksander, Karl m, s. 14.07.09 Tartu, eluk. Tallinn, kõrgh., elektriinsener, Sidevalitsus, telefonivõrk. 07.41 mobiliseeriti Punaarmeesse, Omski obl. Kalatšinsk, MTJ, elektrik, Eesti korpus. [ERAF kart. 23].

RÄHK, Johannes, Johan en ka Johann, in ka Johann m, s. 19.08.1900 Valga, eluk. Tallinn, Raudtee 2-1, keskh., laskeraja juhataja, arveametnik, Artell nr.15 Tondil. 09.08.41 mobiliseeriti Punaarmeesse, Sverdlovski obl. Ivdel, metsa- ja raudteetööline, Eesti korpus, vanemleitnant. [ERAF kart. 23; ZEV III köide].

RÄHN, **Eduard** m. 07.41 mobiliseeriti Punaarmeesse, 25.08.41 pääses hukkuvalt laevalt "Eestirand". [Linna Teataja 12.09.41].

RÄHN, **Elmar, Juhan** m, eluk. Tartumaa. 1941 Punaarmee, Eesti korpus, 1943 teadmata kadunud. [KRA,9-4-2].

RÄHN, **Leo, Oskar** m, eluk. Tallinn. 1941 Punaarmee, Eesti korpus, 921. laskurpolk, nooremseersant, 18.03.45 teadmata kadunud. [KRA,9-4-2].

RÄHN, **Voldemar, Mart** m, s. 21.08.08 Harjumaa Jõelähtme v., eluk. sama, 6 kl., talupidaja, rätsep. 21.07.41 mobiliseeriti Punaarmeesse, Arhangelski obl. Holmogorõ, 586. tööpataljon, Eesti korpus. [ERAF kart. 23].

RÄHNI, **August, Eduard** m, s. 11.10.1900 Tartumaa Konguta v., eluk. Virumaa Erra v., 2 kl., puusepp, hävituspataljon nr.6. 1941 Punaarmees, Eesti korpus. [ERAF kart. 23].

RÄHNI, **Evald, Juhan** in ka Johannes m, s. 12.02.07 Järvamaa Võhmuta v., eluk. Võhmuta v. Kuksema k., 6 kl., põllutööline, kalur, pagar Paides. 26.07.41 mobiliseeriti Punaarmeesse, Arhangelski obl. Semiretšna, 112. tööpataljon, Eesti korpus, 12.42 teadmata kadunud Velikije Luki all.[ERAF kart. 23; ZEV III köide; V.Luki in memoriam]. Täpsustamine: sünd. ka 12.02.1905.

RÄHNI, **Jaak, Jaan** m, s. 27.10.07 Tartumaa Konguta v., eluk. Tallinn, Sõja 6-27, 8 kl., raudteelane, lukksepp, tehas "Volta". 27.07.41 mobiliseeriti Punaarmeesse, Sverdlovski obl. Rež, tööpataljon, Eesti korpus, 921. laskurpolk, jefreitor, 22.11.44 langes sõjas. [ERAF kart. 23; KRA,9-4-2].

RÄHNI, **Kalju, Karl** m, s. 09.03.21 Tartu, eluk. Tartu,Kooli 44-9, 6 kl., põllutööline, tööline, Riigi Viljasalv. 03.07.41 mobiliseeriti Punaarmeesse, Sverdlovski obl. Kirovgrad UAZ, tööpataljon, Eesti korpus, 917. laskurpolk, nooremseersant, 18.12.42 langes Malahhovo k. all. [ERAF kart. 23; KRA,9-4-2; V.Luki in memoriam].

RÄHNI, **Olev, Emil** m, s. 08.01.21, eluk. Tartu, orkestrant. 02.07.41 mobiliseeriti Punaarmeesse. [ZEV III köide].

RÄHNI, **Oskar** m, eluk. Tallinn. 1942 Eesti korpus. [A.K. kaust 10].

RÄHNI, **Valter, Jaan** m, s. 27.03.19, eluk. Järvamaa Järva-Jaani, Pikk tn., lihttööline, ajateenija, tegevväelane. 06.41 saadeti sunniviisil Venemaale, 23. suurtükipolk, surn. 01.06.42 Kamõšlovis Sverdlovski obl. 7. diviisis. [U.Usai IR; ZEV IV köide; ERA,1608-2-409,lk188].

RÄHNI, **Viktor** m, s. 19.02.14. 06.41 saadeti sunniviisil Venemaale, oli saksa sõjavangis Königsbergis, jäi Saksamaale. [ERA,R-1606-1-187,lk48].

RÄIM, **Artur, Valter** in ka Aleksander m, s. 25.07.16 Järvamaa Lehtse v., eluk. Tallinn, Liivalaia 89-7, 6 kl., lihunik, Tallinna Toitlustrust. 27.07.41 mobiliseeriti Punaarmeesse, Arhangelski obl. Kotlase raj., metsatööline, Eesti korpus, 917. laskurpolk, võttis osa Velikije Luki lahingutest. [ERAF kart. 23; ERAF kart. 6-3].

RÄIM, **Endel, Andrei** m, s. 27.01.21, eluk. Pärnumaa, turbatööstustööline. 07.41 mobiliseeriti Punaarmeesse. [ZEV III köide].

RÄIM, **Herman, Timofei** m, s. 10.11.19, eluk. Saaremaa, ajateenija, tegevväelane. 07.41 saadeti sunniviisil Venemaale. [ZEV IV köide].

RÄIM, **Oskar, Peeter** m, s. 26.06.07, eluk. Harjumaa, kalur. 21.07.41 mobiliseeriti Punaarmeesse. [ZEV III köide].

RÄIM, **Vassili, Ivan** m, s. 05.09.21, eluk. Saaremaa, ajateenija, tegevväelane. 1941 saadeti sunniviisil Venemaale. [ZEV IV köide].

RÄIM, **Viktor** m, s. 1909, eluk. Jõgevamaa. 1941 Punaarmee, Eesti korpus, 925. laskurpolk. [A.K. kaust 14].

RÄIMA, **Gustav** m. 07.41 mobiliseeriti Punaarmeesse, 25.08.41 pääses hukkuvalt laevalt "Eestirand". [Linna Teataja 25.09.41].

RÄIME, **Herbert, Rudolf** m, s. 24.12.19, eluk. Harjumaa Kolga v., põllutööline, kalur, ajateenija, tegevväelane. 06.41 saadeti sunniviisil Venemaale, oli saksa sõjavangis Königsbergis, vab. Valgas 09.11.41. [ZEV IV köide; ERA,R-1606-1-187,lk48].

RÄIME, **Leinhard, Rudolf** en ka Leinarht m, s. 02.12.21 Harjumaa Iru v., eluk. Tallinn, Väike-Ameerika 24-36, algh., maaler, Tekstiilitööstus "Juuni Võit". 02.07.41 mobiliseeriti Punaarmeesse, Tatari ANSV Zelenodolsk, 617. tööpataljon, Eesti korpus. [ERAF kart. 23; ZEV III köide].

RÄIME, **Leonhard, Juhan** in ka Johannes m, s. 11.09.13 Tallinn, eluk. Tallinn, Terase 7, algh., ehitustööline, tööline, ETK paberiladu. 27.07.41 mobiliseeriti Punaarmeesse, Arhangelski obl. Semiretšna, 112. tööpataljon, Eesti korpus, 22.12.42 teadmata kadunud Burtsevo k. all. [ERAF kart. 23; ZEV III köide; V.Luki in memoriam].

RÄIMTAAL, **Rudolf, Jaan** ka Räimtal m, s. 06.10.02 Läänemaa Piirsalu v., eluk. Tallinn, algh., sõjaväelane, vanemseersant, Tallinna Linna Sõjakomissariaat, tegevväelane. 27.07.41 saadeti sunniviisil Venemaale, Leningradi Linna Sõjakomissariaat, Eesti korpus, lahingutest osa ei võtnud, õpetas sõjaväekohuslasi. [ERAF kart. 23; ZEV IV köide; ERAF kart. 6-3].

RÄIS, **Heinrich, Jaan** m, s. 15.03.19, eluk. Virumaa, põllutööline, ajateenija, tegevväelane. 06.41 saadeti sunniviisil Venemaale. [ZEV IV köide].

RÄIS, **Richard, Anton** m, s. 1921, eluk. Virumaa. 1941 mobiliseeriti Punaarmeesse. [A.K. kaust 6-103].

RÄISS, **Jakob, Gustav** m, s. 31.07.21, eluk. Läänemaa, põllutööline. 03.07.41 mobiliseeriti Punaarmeesse. [ZEV III köide].

RÄISS, **Johannes, Aleksander** ka Räis, Räias m, s. 12.05.10, eluk. Virumaa, kümnik. 26.07.41 mobiliseeriti ja viidi Venemaale hobusevooris, mis läbis Kohtla-Järve 29.07.41. [Eesti Sõna 18.02.42; 11.02.42; ZEV III köide].

RÄITS, **Valdur, Oskar** ka Reits, en. ka Valter m, s. 09.09.07 Tallinn, eluk. Tallinn, Heina 14-16, keskh., normija, raadiotehnik, linna gaasi- ja veevärk. 27.07.41 mobiliseeriti Punaarmeesse, viidi laevaga "Stalin" Venemaale, Sverdlovski obl. Krasnouralsk, 789. tööpataljon, Eesti korpus, 23. laskurpolk, 09.12.44 surma teade ENSV Sõjakomissariaati. [Eesti Sõna 05.43; ERAF kart. 23; KRA,9-4-3].

RÄITSAK, **Heinrich, Juhan** m, s. 17.04.08, eluk. Järvamaa, konstaabel. 23.07.41 mobiliseeriti Punaarmeesse. [ZEV III köide].

RÄITSAKAS, **Ernst, Johannes** m, s. 10.10 Peterburi kub, eluk. Tallinn, tööstuskool, transporttööline, pagar, kompvekivabrik. 27.07.41 mobiliseeriti Punaarmeesse, Tšeljabinski obl. Tšebarkul, 794. tööpataljon, Eesti korpus, 25.12.42 langes Velikije Luki all. [ERAF kart. 23; V.Luki in memoriam].

RÄITSAKAS, **Julius, Gustav** m Venemaa eestlane, s. 13.06.08 Krasnojarski krai, eluk. Ordžonikidze krai, tehnikum, agronoom. 1942 Eesti korpus, 18.12.42 langes Velikije Luki all. [ERAF kart. 23; V.Luki in memoriam].

RÄKAND, Eduard, Peeter ka Räkend m, s. 13.01.16, eluk. Võrumaa Kõlleste v., põllutööline, ajateenija, tegevväelane. 27.06.41 saadeti sunniviisil Venemaale, oli saksa sõjavangis Königsbergis, jäi Saksamaale. [ZEV IV köide; ERA,R-1606-1-187,lk48].

RÄKK, Arnold, August m, s. 13.03.12, eluk. Tallinn, puusepp. 28.07.41 mobiliseeriti Punaarmeesse, Eesti korpus 1942-1945. [ZEV III köide; A.K. kaust 9].

RÄKK, Juhannes, Juhan m, s. 1900, keskh., arveametnik. 1941 mobiliseeriti Punaarmeesse, Sverdlovski obl. Krasnouralsk, 790. ehituskolonn. [ERA,R-1-2-40,lk1].

RÄKKI, Armas, Ilja m Venemaa eestlane, s. 11.12.23 Leningradi obl, eluk. Leningradi obl. Pargolovo raj. 28.06.41 suvel mobiliseeriti Leningradi obl., tööpataljon, Krasnojarski krai, Tšeljabinski obl., 1942-46 metallurgiakombinaadi ehitusel. [A.K. tööpat. kart.]. [ru].

RÄLBUS, Viktor m, eluk. Läänemaa Märjamaa v., õpilane. 03.07.41 mobiliseeriti Punaarmeesse. [Lääne Sõna].

RÄLJA, Eduard, Jaan m, s. 1927, eluk. Tallinn, Õle 32-1. 15.11.44 mobiliseeriti Punaarmeesse, tagavarapataljon, 8. korpus. [KRA,1-3-1].

RÄMASK, Vladimir, Ivan m Venemaa eestlane, s. 1910 Peterburi kub, eluk. Leningradi obl. Lõtškovo raj, algh., raudteetööline. 1942 Eesti korpus. [ERAF kart. 23]. [RU].

RÄMMAL, Johannes, Gustav m, s. 04.10 Tartumaa Meeksi v., eluk. Virumaa Küttejõu, algh., kaevur, Küttejõu kaevandus. 07.41 mobiliseeriti Punaarmeesse, Arhangelski obl., tööpataljon, Eesti korpus, 16.01.43 teadmata kadunud Velikije Luki all. [ERAF kart. 23; V.Luki in memoriam].

RÄMMAL, Johannes, Gustav m, s. 24.10.20 Tartumaa Ahja v., eluk. Tartu, 8 kl., äriteenija, ETK ladu. 03.07.41 mobiliseeriti Punaarmeesse, Sverdlovski obl. 860. tööpataljon, Eesti korpus. [ERAF kart. 23].

RÄMMAL, Johannes, Hendrik m, s. 26.10.20, eluk. Tartu, puusepp. 03.07.41 mobiliseeriti Punaarmeesse. [ZEV III köide].

RÄMMANN, Eduard-Johannes, Rudolf m, s. 02.06.19, eluk. Võrumaa Räpina v., põllutööline, ajateenija, tegevväelane. 06.41 saadeti sunniviisil Venemaale, oli saksa sõjavangis Königsbergis, vab. Valgas 09.11.41. [ZEV IV köide; ERA,R-1606-1-187,lk48]. Täpsustamine: sünd. ka 02.07.19.

RÄMMAR, Aksel, Paul m, s. 21.03.19 Võrumaa Räpina v., eluk. Võrumaa, algh., põllutööline, ajateenija, tegevväelane. 1941 saadeti sunniviisil Venemaale, Omsk, 366. tööpataljon, Eesti korpus. [ERAF kart. 23; ZEV IV köide].

RÄMMAR, Erich, Gustav ka Rämmal m, s. 17.10.20, eluk. Elva, Tartu, rätsep. 03.07.41 mobiliseeriti Tartus, Sverdlovski obl. UAZ, ehituspataljon, 31.12.42 langes Velikije Luki all. [U.Usai 2R; ZEV III köide; V.Luki in memoriam]. Täpsustamine: sünd. ka 17.10.1921.

RÄMMEL, August, Jüri m, s. 25.11.15, eluk. Läänemaa. 1941 mobiliseeriti Punaarmeesse, Eesti korpus, 917. laskurpolk, võttis osa Velikije Luki, Eesti ja Kuramaa lahingutest. [A.K. kaust 5-10; ERAF kart. 6-3].

RÄMMEL, J. m. Eesti korpus 1942-1945. [A.K. kaust 9].

RÄMMELD, Arnold-Voldemar, Voldemar m, s. 16.05.22, eluk. Harjumaa, lihttööline, fosforiidikaevandus. 01.07.41 mobiliseeriti Punaarmeesse. [ZEV III köide].

RÄMMELD, Evald, Johannes m, s. 1910, eluk. Harjumaa. 1941 Punaarmee, Eesti korpus, 23. art.polk. [ERAF kart. 6-3].

RÄMOR, Ivan, Kusma ka Rämur, en ka Juhan m Venemaa eestlane, s. 15.05.13 Peterburi kub. Oudova, eluk. Jaroslavli obl. (abik.), algh., müürsepp. 1942 Eesti korpus, oli ravil Kalinini obl. Toržoki linna lähistel 30.12.42-25.03.43. [ERAF kart. 23; A.K. kaust 8].

RÄMSON, Elmar m, s. 1925, eluk. Tallinn. 1941 Punaarmee, Eesti korpus, 779. suurtükiväepolk. [A.K. kaust 11].

RÄMSON, Julius, Anton ka Rämmson m Venemaa eestlane, s. 24.06.23 Petrogradi kub, eluk. Tadžiki NSV Molotovbadi raj, 7 kl., õpilane. 1942 Eesti korpus. [ERAF kart. 23; A.K. kaust 12].

RÄNDMA, Julian, Jaan m, s. 01.12.07 Läänemaa Kullamaa v., eluk. Martna v, ehitustööline. 07.41 mobiliseeriti Punaarmeesse, Vologda obl. Kuštšuba, 232. tööpataljon, Eesti korpus. [ERAF kart. 23].

RÄNDSAAR, Eduard, Jaan m, s. 06.01.21, eluk. Võrumaa, rätsep. 03.07.41 mobiliseeriti Punaarmeesse. [ZEV III köide].

RÄNDSAAR, Raivo, Jaan m, s. 19.05.14 Võrumaa Räpina, eluk. Virumaa Kohtla-Järve Järve k., 6 kl., mööbelsepp, lukksepp, keevitaja, Põlevkivitööstus. 25.07.41 mobiliseeriti Punaarmeesse, Tšeljabinski obl. UAZ, elektrimontöör, Eesti korpus, nooremseersant, sapöör, 30.12.42 surn. haavadesse. [ERAF kart. 23; KRA,9-4-2].

RÄNDUR, Endel, Priidik m, s. 03.10.22, eluk. Harjumaa, põllutööline. 02.07.41 mobiliseeriti Punaarmeesse. [ZEV III köide].

RÄNDUR, Herbert, Rudolf m, eluk. Harjumaa Peningi v. Pikavere as. 1941 mobiliseeriti Punaarmeesse, Harjumaa Sõjakomissariaat, Eesti korpus, 19.03.45 langes Läti Kuramaa, maetud Tuški. [A.K. kaust 1-60].

RÄNDUR, Hugo, Priidik m, s. 01.03.14 Tallinn, eluk. sama, algh., mööblitisler, artell "Hoog". 27.07.41 mobiliseeriti Punaarmeesse, Udmurdi ANSV Kambarka, 791. tööpataljon, Eesti korpus. [ERAF kart. 23].

RÄNDUR, Rohulaid, Joosep m, s. 26.11.05 Narva, eluk. Tallinn, algh, kingsepp, Tallinna miilitsatöötaja. 1941 Kostroma, miilitsalaager, Kaasan, Eesti korpus. [ERAF kart. 23].

RÄNGEL, Johannes, Aleksander m, s. 02.09.09 Pärnu, eluk. Tallinn, keskh., raamatupidaja, ehitustrust, kantseleiülem. 09.08.41 mobiliseeriti Punaarmeesse, Sverdlovski obl. Ivdel, rauakaevandus, Eesti korpus, 921. laskurpolk. [ERAF kart. 23; ERAF kart. 6-3].

RÄNI m, eluk. Pärnumaa Lelle v. 1941 mobiliseeriti Pärnus, tööpataljon, saatus teadmata. [Eidapere piirkonna tööpat.].

RÄNI, Ahto, Eduard m, s. 06.07.13 Tallinn, eluk. Tallinn, Väike-Ameerika 30-8, keskh., raamatupidaja, Restoran nr. 84, 88. 28.07.41 mobiliseeriti Punaarmeesse, Arhangelski obl. Baika, 110. ehituspataljon, Eesti korpus. [ERAF kart. 23].

RÄNI, Aleksander, Jaan m, s. 08.02.17 Tartu, eluk. sama, keskh., üliõpilane, Tartu linna parteilektor, NKVD väeosa ratsarühma komandör. 1941 Punaarmee, Tšeljabinsk, Eesti korpus, 7. laskurdiviis, arst. [ERAF kart. 23; ERAF kart. 6-3].

RÄNI, Alfred, Jaan en ka Alf m, s. 04.10.16 Tallinn, eluk. Tallinn, Pärnu 26-4, tööstuskool, lukksepp, portselani- ja keraamikatööstus, "Keraama". 27.07.41 mobiliseeriti Punaarmeesse, Arhangelsk, 1110. ehituspataljon, Eesti korpus. [ERAF kart. 23; ZEV III köide]. Täpsustamine: sünd. ka 14.10.1914.

RÄNI, Arnold, Gustav m, s. 29.11.15, eluk. Harjumaa, lukksepp. 22.07.41 mobiliseeriti Punaarmeesse. [ZEV III köide].

RÄNI, Harald, Richard m, s. 1920, eluk. Tallinn. 1941 mobiliseeriti Punaarmeesse, 22.12.42 teadmata kadunud Alekseikovo k. all. [V.Luki in memoriam].

RÄNI, Henn, August m, s. 23.11.14 Narva, 8 kl., tekstiilitööline, Tallinna Sõjakool. 1941 Tjumen, Tallinna Sõjakool, Eesti korpus, noorempolitruk. [ERAF kart. 23].

RÄNI, Ilmar, Eduard m, s. 11.02.22 Tartumaa Kuremaa v., eluk. Tartu, algh., õpilane, tehnikakeskkool. 03.07.41 mobiliseeriti Punaarmeesse, Sverdlovsk, 860. tööpataljon, Eesti korpus. [ERAF kart. 23; ZEV III köide].

RÄNI, Johannes, Gustav m, s. 11.04.09 Narva, eluk. Narva, Paemurru 2-1, tööstuskool, lukksepp, Kreenholmi vabrik. 26.07.41 mobiliseeriti Punaarmeesse, Sverdlovski obl. Rež, 787. ehituspataljon, Eesti korpus, 18.10.45 surma teade ENSV Sõjakomissariaati. [ERAF kart. 23; KRA,9-4-3].

RÄNI, Jüri, Jaan m, s. 23.10.03 Läänemaa Velise v., eluk. Tallinn, Tartu mnt. 72-2, kõrgh., maalikunstnik, Linna Keskraamatukogu filiaali juhataja. 22.08.41 mobiliseeriti Punaarmeesse, Leningradi obl., 73. ehituspataljon, Eesti korpus, surn. Punaarmees. [ERAF kart. 23; Kultgenotsiid].

RÄNI, Karl, Karl m, s. 16.11.03 Harjumaa Alavere v., eluk. Tallinn, 3 kl., äriteenija. 22.08.41 mobiliseeriti Punaarmeesse, arr. 03.10.41 Hanko sõjaväebaasis, trib. 12.10.41, §19-58-1b, 58-10, surmaotsus, otsus täide viidud 15.10.41. [R2 ar 26862; ZEV III köide; R2].

RÄNI, Pavel, Pjotr m, eluk. Petserimaa. 1941 Punaarmee, Eesti korpus, 267. san.pataljon, 22.11.44 surn. haavadesse. [KRA,9-4-2].

RÄNI, Pääro, Karl in ka Kaarel m, s. 03.10.03, eluk. Tallinn, raamatupidaja. 27.07.41 mobiliseeriti Punaarmeesse, saadeti ära Ülemiste jaamast, Eesti korpus, 267. san.pataljon, 05.10.44 surn. haavadesse. [Eesti Sõna 20.01.42; ZEV III köide; KRA,9-4-2].

RÄNI, Raivo, Peedu m, s. 19.01.12, eluk. Tallinn, klaasivabrikutööline. 27.07.41 mobiliseeriti Punaarmeesse. [ZEV III köide].

RÄNI, Voldemar, Herman m, s. 14.08.15 Petrograd, eluk. Tallinn, Kopli 113-7, algh., lukksepp, metallivabrik "Krull". 27.07.41 mobiliseeriti Punaarmeesse, Sverdlovski obl. Krasnouralsk, töökolonn, Eesti korpus. [ERAF kart. 23].

RÄNI, Volmiar, Taras en. ka Valter m, s. 30.10.16 Tallinn, eluk. Tallinn, Pärnu mnt. 360-8, algh., maaler, miilitsas. 1941 Tšeljabinsk, maaler, Eesti korpus. [ERAF kart. 23].

RÄNI, Ülo, Eduard m, s. 25.08.16 Tallinn, eluk. Tallinn, Koidu 30-8, 9 kl., ehitustööline, kantseleiametnik, konservitööstus "Esto". 28.07.41 mobiliseeriti Punaarmeesse, Arhangelski obl. Korjažma, lennuvälja ehitusel, Eesti korpus. [ERAF kart. 23].

RÄNK, Anton, Vassili m, s. 1910, eluk. Saaremaa Pöide v., talupidaja. 03.08.41 mobiliseeriti Punaarmeesse, Tšeljabinski obl. Tšebarkul, 249. laskurdiviis, 925. laskurpolk, surn. formeerimisel 17.06.42, ka surn. 08.42. [U.Usai IR; ZEV III köide; ERA,1608-2-409,lk188].

RÄNK, Armand-Leonhard, Aleksei m, s. 25.07.21 Läänemaa Sinalepa v., eluk. Tallinn, Käo 10-1, 6 kl., kokk, Tallinna Sõjakool, kursant, aspirant, tegevväelane. 27.07.41 saadeti sunniviisil Venemaale, Tjumen, Tallinna Sõjakool, Eesti korpus, leitnant, arr. 24.01.43, trib. 21.02.43, §58-1b, surmaorsus, 22.04.43 täide viidud, tahtis minna üle sakslaste poolele. [ERAF kart. 23; ZEV IV köide; R3 ar 27129, 5208E; ERAF kart. 23].

RÄNK, August m, s. 10.09.19, eluk. Saaremaa Kihelkonna v., lukksepp, ajateenija. 06.41 saadeti sunniviisil Venemaale, oli saksa sõjavangis Königsbergis, vab. Valgas 09.11.41. [ERA,R-1606-1-187,lk48].

RÄNK, August, Feodor en ka Augustin m, s. 22.12.09 Saaremaa Valjala v., eluk. sama, algh., talunik. 01.08.41 mobiliseeriti Punaarmeesse, Tšeljabinski obl. Tšebarkul, 794. töökolonn, Eesti korpus, 23.12.42 teadmata kadunud Alekseikovo k. all. [ERAF kart. 23; ZEV III köide; V.Luki in memoriam]. Täpsustamine: sünd. ka 1905.

RÄNK, Georg, Eino m, s. 05.12.13 Viiburi, eluk. Tallinn, Siili 6, algh., aednik, üleajateenija. 27.07.41 mobiliseeriti Punaarmeesse, Arhangelski obl. Korjažma, 110. ehituspataljon, Eesti korpus. [ERAF kart. 23].

RÄNK, Harald m, s. 25.05.19, eluk. Tallinn, Nõmme 6-3, ajateenija. 06.41 saadeti sunniviisil Venemaale, oli saksa sõjavangis Königsbergis, vab. Valgas 09.11.41. [ERA,R-1606-1-187,lk48].

RÄNK, Hermann, Feodor m, s. 25.07.16, eluk. Saaremaa Valjala v., maatööline, ajateenija, tegevväelane. 20.07.41 saadeti sunniviisil Venemaale, oli saksa sõjavangis Königsbergis, vab. Valgas 09.11.41. [ZEV IV köide; ERA,R-1606-1-187,lk48].

RÄNK, Nikolai, Vassili m, s. 20.12.19, eluk. Saaremaa, ajateenija, tegevväelane. 1941 saadeti sunniviisil Venemaale. [ZEV IV köide].

RÄNK, Peeter, Heino in ka Jestafia m, s. 27.06.10 Viiburi, eluk. Tallinn, Heina 13-11, algh., tisler, Ehitustrust. 27.07.41 mobiliseeriti Punaarmeesse, 113. töökolonn, Eesti korpus. [ERAF kart. 23; ZEV III köide].

RÄNK, Viktor, Vassili m, s. 06.10.13, eluk. Saaremaa, põllutööline. 03.08.41 mobiliseeriti Punaarmeesse. [ZEV III köide].

RÄNKVIST, Endel m, s. 1921, eluk. Harjumaa. 1941 mobiliseeriti Punaarmeesse, Eesti korpus. [A.K. kaust 13].

RÄNNE, Konstantin m, s. 14.07.07, eluk. Harjumaa, talupidaja. 21.07.41 mobiliseeriti Punaarmeesse. [ZEV III köide].

RÄNNEL, Feodor, Feodor in ka Teodor m Venemaa eestlane, s. 1908, eluk. Vologda obl. 12.42 mobiliseeriti Vologda obl., tööpataljon, Tšeljabinsk 1942-46., 15., 7. töökolonn, demobiliseeriti 12.08.46 töökolonnist, elas 1990 Lääne-Virumaal Ubjas. [A.K. tööpat. kart.]. [RU].

RÄNNIK, Adu, Leena m, s. 21.12.09, eluk. Tallinn, kunstsarvetehasetööline. 27.07.41 mobiliseeriti Punaarmeesse. [ZEV III köide].

RÄNNISTE, Albert-Aleksander, Jüri m, s. 09.04.14, eluk. Harjumaa, talupidaja. 22.07.41 mobiliseeriti Punaarmeesse. [ZEV III köide].

RÄPSEI, Edgar, August m, s. 24.12.19, eluk. Tallinn, Veerenni 4a-7, põllutööline, ajateenija, tegevväelane. 29.06.41 saadeti sunniviisil Venemaale, oli saksa sõjavangis Königsbergis, vab. Valgas 09.11.41. [ZEV IV köide; ERA,R-1606-1-187,lk48]. Täpsustamine: sünd. ka 24.02.19.

RÄPSEI, Eino-Elmar, August m, s. 01.08.22 Tartu, eluk. Tallinn, 8 kl., lukksepp, automehaanik, käitis "Sirp ja Vasar". 02.07.41 mobiliseeriti Punaarmeesse, Tšeljabinski obl., 1044. tööpataljon, Eesti korpus, 08.01.43 langes Velikije Luki all. [ERAF kart. 23; ZEV III köide; V.Luki in memoriam]. Täpsustamine: sünd. ka 30.07.1922.

RÄSAS, Osvald, Konstantin m, s. 29.04.09, eluk. Valga, sepp. 07.41 mobiliseeriti Punaarmeesse. [ZEV III köide].

RÄSSA, August, Davet in ka Taavet m, s. 21.08.07 Tartumaa, eluk. Tartu, algh., töökojaomanik, lukksepp, autobaas. 22.07.41 mobiliseeriti Punaarmeesse, Leningrad, 8. armee siderood, Eesti korpus, 7. laskurdiviis, 354. laskurpolk, relvatöökoja meister. [ERAF kart. 23; ZEV III köide; ERAF kart. 6-3].

RÄSSA, Eduard, Jakob m, s. 05.01.17, eluk. Rakvere, kaevur. 23.07.41 mobiliseeriti Punaarmeesse. [ZEV III köide].

RÄSSA, Karl, Jakob m, s. 24.04.15, eluk. Rakvere, kaevur. 23.07.41 mobiliseeriti Punaarmeesse. [ZEV III köide].

RÄSSA, Raimond-Sergei, Elise m, s. 16.01.17 Tallinn, eluk. Tallinn, Voolu 5-4, tööstuskool, lukksepp, stantsija. 27.07.41 mobiliseeriti Punaarmeesse, Udmurdi ANSV Kambarka, 791. töökolonn, Eesti korpus. [ERAF kart. 23].

RÄST, Albert, Jakob m, s. 30.01.19, eluk. Tartumaa Valguta v., põllutööline, ajateenija, tegevväelane. 06.41 saadeti sunniviisil Venemaale, oli saksa sõjavangis Königsbergis, vab. Valgas 09.11.41. [ZEV IV köide; ERA,R-1606-1-187,lk48].

RÄST, Albert, Karl m, s. 16.05.11 Tartu, eluk. Tallinn, 9 kl., autojuht, Tallinna Heakorratrusti veobaas. 22.07.41 mobiliseeriti Punaarmeesse, Arhangelski obl., töökolonn, Eesti korpus, 921. laskurpolk, 21.12.42 teadmata kadunud Alekseikovo k. all. [ERAF kart. 23; KRA,9-4-2; V.Luki in memoriam].

RÄST, Evald, Johannes m, s. 14.06.17 Tartu. EV nooremleitnant. Punaarmees 182. diviisi 171. laskurpolgu miinipildujate rühma komandör nooremleitnandi auastmes, arr. 14.06.41 Petseris, süüdistuskokkuvõte 28.09.41 - oli Kaitseliidu liige, suhtus vaenulikult Punaarmee sissetulemisse ja nõukogude korra kehtestamisse Eestis, mõistis hukka maa ja suurtööstuse natsionaliseerimise, õhutas kaasteenijate hulgas Punaarmee-vastased meeleolusid, erin. otsusega 05.09.42 mõisteti 10 aastaks paranduslike tööde laagrisse, 14.06.56 oli veel Norilskis, tuli tagasi Eestisse, elas Tallinnas. [Ü.Uluots, Eesti ohvitserside saatus; R2].

RÄST, Konstantin, Aleksander m, s. 02.09.14 Tallinn, eluk. Tallinn, Mineraali 11-6, algh., tekstiilitööline, Balti Trikotaaživabrik. 07.41 mobiliseeriti Punaarmeesse, Sverdlovski obl. Krasnouralsk, 789. ehituspataljon, Eesti korpus. [ERAF kart. 23].

RÄST, Vambola, Taali m, s. 14.02.17 Tartumaa Rõngu v., eluk. Virumaa Kiviõli, algh., tööline, põlevkiviõlivabri "Kiviõli". 26.07.41 mobiliseeriti Punaarmeesse, Arhangelsk Kotlas, 6. ehituspataljon, Eesti korpus, 24.12.42 langes Velikije Luki all. [ERAF kart. 23; V.Luki in memoriam].

RÄST, Voldemar, August m, s. 07.06.11, eluk. Tallinn, elektritööline. 28.07.41 mobiliseeriti Punaarmeesse. [ZEV III köide].

RÄSTA, Eduard m. 07.41 mobiliseeriti Punaarmeesse, 25.08.41 pääses hukkuvalt laevalt "Eestirand". [Linna Teataja 12.09.41].

RÄSTA, Endel, August m, s. 16.07.22, eluk. Tartumaa, põllutööline. 03.07.41 mobiliseeriti Punaarmeesse. [ZEV III köide].

RÄSTAS, Anton, Eduard m, s. 08.12 Valga, eluk. Virumaa Kohtla-Järve, 8 kl., kingsepp, saeveski tööline. 07.41 mobiliseeriti Punaarmeesse, Arhangelski obl., töökolonn, Eesti korpus. [ERAF kart. 23].

RÄSTAS, Artur, Jüri m, s. 28.02.11, eluk. Harjumaa, talupidaja. 22.07.41 mobiliseeriti Punaarmeesse. [ZEV III köide].

RÄSTAS, Endel, Mihkel m, s. 01.01.15, eluk. Harjumaa, põllutööline. 22.07.41 mobiliseeriti Punaarmeesse. [ZEV III köide].

RÄSTAS, Richard m, eluk. Tallinn. 1942 Eesti korpus. [A.K. kaust 10].

RÄSTAS, Rudolf, Adam m Venemaa eestlane, s. 07.04 Peterburi kub, eluk. Leningradi obl. Pargolovo raj, algh., tööline. 1942 Eesti korpus. [ERAF kart. 23]. [RU].

RÄTS, Robert, Mart m, s. 12.02.10 Kaukaasia, eluk. Tallinn, Õle 1-7, 11 kl., meister-instruktor, Tallinna Tööstuskool. 27.07.41 mobiliseeriti Punaarmeesse, Tšeljabinski obl. Zlatoust, 793. töökolonn, Eesti korpus. [ERAF kart. 23].

RÄTSEP, Albert, Joosep m. 1941 mobiliseeriti Punaarmeesse, maetud Sverdlovski obl. Kamõšlovi kalmistu. [U.Usai 2R].

RÄTSEP, Albert-Johannes, Jüri m, s. 15.02.21 Narva, eluk. Virumaa, algh., kondiiter, Türsamäe Tarbijate Kooperatiiv, pagaritööstus. 07.41 mobiliseeriti Punaarmeesse, Tšeljabinski obl., 862. tööpataljon, Eesti korpus, surn., maetud Sverdlovski obl. Kamõšlovi kalmistu. [U.Usai 2R; ERAF kart. 23].

RÄTSEP, Aleksander m, eluk. Anspere. 1941 mobiliseeriti Punaarmeesse, Arhangelski obl. Striga surn. 03.42, kustutatud nimekirjast. [ERA,1608-2-409,lk188].

RÄTSEP, Aleksander, Jaagup m, s. 20.09.08, eluk. Tallinn, katelsepp. 26.08.41 mobiliseeriti Punaarmeesse. [ZEV III köide].

RÄTSEP, Aleksander, Peeter ka Rätsepp m, s. 02.09.20 Petserimaa Petseri v., eluk. sama, algh., kingsepp. 03.07.41 mobiliseeriti Punaarmeesse, Sverdlovski obl. Kirovgrad, töökolonn, Eesti korpus. [ERAF kart. 23].

RÄTSEP, Alfons, Jaan m, s. 09.05.1900, eluk. Tallinn, autojuht, üleajateenija, tegevväelane. 15.07.41 saadeti sunniviisil Venemaale. [ZEV IV köide].

RÄTSEP, Arnold, Aleksander m, s. 1920, eluk. Tallinn, Suurtüki 13-7, kalkulaator. 1945 mobiliseeriti Eesti Laskurkorpusesse, Tehas "Volta". [KRA,1-3-2].

RÄTSEP, Arti, Hans m, s. 21.03.21, eluk. Pärnumaa Halinga, põllutööline. 03.07.41 mobiliseeriti Punaarmeesse, Kuibõšev, tööpataljon, Eesti korpus. [ZEV III köide; A.Pajunurm Pärnumaa].

RÄTSEP, Artur-Mihail, Aleksander m, s. 30.05.18 Rakvere, eluk. Tallinn, 9 kl., autojuht, Punaarmee, ajateenija. 28.07.41 mobiliseeriti Tallinnas, Arhangelski obl. Solvõtšegodsk, Kotlas, Haritonovo, Semiretšna, Jarensk, Eesti korpus, 779. suurtükiväepolk. [ERAF kart. 23; A.K. tööpat. kart.; A.K. kaust 11].

RÄTSEP, Arved, Heinrich m, s. 10.04.22 Virumaa, eluk. Harjumaa, algh., õpilane, Tallinn, tööstuskool. 02.07.41 mobiliseeriti Punaarmeesse, Tšeljabinsk, 1044. töökolonn, Eesti korpus. [ERAF kart. 23; ZEV III köide].

RÄTSEP, August, Johan m, s. 21.11.07 Tartu, eluk. sama, algh., lukksepp, kirurgiainstrumentide vabrik, kaadrite osakonna juhataja. 07.41 mobiliseeriti Punaarmeesse, Kirovi obl., piiritusevabrik, tööline, Eesti korpus, politruk. [ERAF kart. 23].

RÄTSEP, August, Paul m, s. 04.12.08 Tartumaa Kallaste v., eluk. Tallinn, Tombi 11-8, keskh., autojuht "Võiesport". 27.07.41 mobiliseeriti Punaarmeesse, Molotovi obl. Zakamsk, 792. tööpataljon, Eesti korpus (1941-1945). [A.K. kaust 2-3; ERAF kart. 23].

RÄTSEP, Bernhard, August m, s. 26.07.18, eluk. Võrumaa, maalriõpilane, ajateenija, tegevväelane. 28.06.41 saadeti sunniviisil Venemaale. [ZEV IV köide].

RÄTSEP, Edgar, Friedrich m, s. 04.20 Tartu, eluk. Tartu, Anne 16-2, algh., tööline, ettevõte "Betoon". 07.41 mobiliseeriti Punaarmeesse, Sverdlovski obl. Kirovgrad, 860. töökolonn, Eesti korpus. [ERAF kart. 23].

RÄTSEP, **Edgar, Juhan** m, s. 1920 Tartu, 6 kl. 1941 Punaarmee, arr. 25.11.42, trib. 19.04.43, §58-1b, 10a. [R2 ar 23751].

RÄTSEP, **Edgar, Leopold** m, s. 22.03.08, eluk. Harjumaa, talupidaja. 22.07.41 mobiliseeriti Punaarmeesse. [ZEV III köide].

RÄTSEP, **Eduard** m. 07.41 mobiliseeriti Punaarmeesse, 25.08.41 pääses hukkuvalt laevalt "Eestirand". [Linna Teataja 20.09.41].

RÄTSEP, **Elmar, August** m, eluk. Läänemaa. 1941 Punaarmee, Eesti korpus, 3376. evak.haigla, 01.04.45 surn. haavadesse. [KRA,9-4-2].

RÄTSEP, **Elmar, Konstantin** ka Rätsepp m, s. 07.01.16 Virumaa Mahu v., eluk. Mahu v. Aseri, algh., kalur, relvatehasetööline, tekstiilivabrik, tööline. 26.07.41 mobiliseeriti Punaarmeesse, Molotovi obl., 113. tööpataljon, Eesti korpus, 26.12.42 teadmata kadunud Velikije Luki all, oli saksa sõjavangis Polotskis ja teistes laagrites. [ERAF kart. 23; ERA,R-1606-1-187,lk177; V.Luki in memoriam].

RÄTSEP, **Elmar, Peeter** m, s. 19.01.22, eluk. Viljandimaa, rätsep. 03.07.41 mobiliseeriti Punaarmeesse. [ZEV III köide].

RÄTSEP, **Elmar-Aleksander, Jüri** m, s. 10.05.22 Virumaa Kalvi v. Kalvi k., eluk. Virumaa, põllutööline. 03.07.41 mobiliseeriti Punaarmeesse, Eesti korpus, 917. laskurpolk, 16.01.43 langes Velikije Luki all. [ZEV III köide; V.Luki in memoriam; KRA,9-4-2]. Täpsustamine: sünd. ka 1921.

RÄTSEP, **Endel, August** m, s. 20.06.21 Tallinn, eluk. Tallinn, Sitsi 20-3, algh., lukksepp, Tekstiilivabrik "Kommunaar", nooremmadrus. 03.07.41 mobiliseeriti Punaarmeesse, Saraatovi obl., tööpataljon, Eesti korpus. [ERAF kart. 23; ZEV III köide].

RÄTSEP, **Erik, Rudolf** m, s. 1924, eluk. Tartu. 1941 mobiliseeriti Punaarmeesse. [A.K. kaust 6-102].

RÄTSEP, **Ernst, Jaan** m, s. 16.12.22 Viljandimaa Tarvastu v., eluk. Viljandi, algh., põllutööline, kingsepp, ETK ladu, laotööline. 03.07.41 mobiliseeriti Punaarmeesse, UAZ, töökolonn, Eesti korpus. [ERAF kart. 23; ZEV III köide]. Täpsustamine: sünd. ka 16.09.1922.

RÄTSEP, **Ervin, Eduard** m, s. 08.13 Tallinn, eluk. Tallinn, Köie 1-7, keskh., sidetöötaja, sidetöötajate ametiühingu esimees. 07.41 mobiliseeriti Punaarmeesse, Omski obl. Kalatšinski raj., telefonist, Eesti korpus, politruki asetäitja. [ERAF kart. 23].

RÄTSEP, **Ervin, Johannes** m, s. 28.11.15 Virumaa Kalvi v. Unukse k., eluk. Kiviõli, algh., tööline, Kiviõli õlivabrik. 26.07.41 mobiliseeriti Punaarmeesse, Arhangelski obl. Kotlase raj., tööline, Eesti korpus, hukkus. [ERAF kart. 23; A.K. tööpat.]. Täpsustamine: sünd. ka 1911.

RÄTSEP, **Evald, Kustav** m, s. 28.01.10 Kunda, algh., tööline, Järvakandi klaasivabrik, Tallinn, hävituspataljon. 1941 Punaarmee, haavatuna haiglas, Leningrad, tööpataljon, Eesti korpus. [ERAF kart. 23].

RÄTSEP, **Friedrich, Paul** m, s. 27.11.12 Narva-Jõesuu, eluk. Narva-Jõesuu, Mäe 20-8, 8 kl., ehitustööline. 26.07.41 mobiliseeriti Punaarmeesse, Sverdlovski obl. Rež, 789. töökolonn, Eesti korpus. [ERAF kart. 23].

RÄTSEP, **Gottfried, Gustav** m, s. 01.04.03 Läänemaa Kärdla, eluk. Kärdla, Vabaduse 15, valaja, Läänemaa hävituspataljon. 21.08.41 mobiliseeriti Punaarmeesse, arr. 02.06.45, trib. 27.11.45, §58-1b, 10+5, Omakaitse. [ZEV III köide; R1 12287-E; O.Mägi].

RÄTSEP, **Grigori, Valter** m Venemaa eestlane, s. 17.05.19 Tartu, eluk. Altai krai Barnaul, keskh., kooliõpetaja. 1942 Eesti korpus, 28.12.42 langes Velikije Luki all. [ERAF kart. 23; V.Luki in memoriam]. [RU].

RÄTSEP, **Heldur, Joosep** m, s. 1926, eluk. Valgamaa. 1941 mobiliseeriti Punaarmeesse. [A. kaust 6-77].

RÄTSEP, **Hugo** m, eluk. Virumaa Aaspere v. Tirbiku k. 1941 mobiliseeriti Punaarmeesse, saatus teadmata. [Hulja 338].

RÄTSEP, **Hugo** m, s. 1909, eluk. Tartumaa Vanamõisa k. 1941 mobiliseeriti Punaarmeesse, Arhangelski obl., tööpataljon, Eesti korpus, 08.01.43 langes lahingutes. [A.K. tööpat.].

RÄTSEP, **Hugo, Juhan** m, s. 23.05.19 Võrumaa Vana-Antsla v., eluk. Valgamaa Karula v., 6 kl., talunik, ajateenija, tegevväelane. 06.41 saadeti sunniviisil Venemaale, arr. 16.09.44, trib. 14.02.45, §58-1b, 25+5, surn. 28.09.47, süüdistati deserteerimises Punaarmeest ja koostöös sakslastega. [ZEV IV köide; R2 ar 5703].

RÄTSEP, **Hugo, Juhannes** in ka Johannes m, s. 19.01.22 Läänemaa Vigala v., eluk. Tallinn, Koidu 49-6, algh., autojuht, Lennukitehas nr.114. 02.07.41 mobiliseeriti Punaarmeesse, Tšeljabinsk, ehituspataljon, Eesti korpus, 22.12.42 teadmata kadunud Alekseikovo k. all. [ERAF kart. 23; V.Luki in memoriam].

RÄTSEP, **Ilmar, Jüri** m, s. 05.22 Virumaa Kalvi v., eluk. Mahu v., 8 kl., tööline, põllutööline. 07.41 mobiliseeriti Punaarmeesse, Tšeljabinski obl. Tšebarkul, tööline, Eesti korpus, sanitaarpataljon. [ERAF kart. 23].

RÄTSEP, **Jaan, Jaan** m, s. 11.01.08, eluk. Tallinn, kultuurtehnik. 27.07.41 mobiliseeriti Punaarmeesse. [ZEV III köide].

RÄTSEP, **Johannes, Emil** in ka Emmeline m, s. 28.08.12 Tartumaa Pala v., eluk. Tallinn, 9 kl., rätsep. 27.07.41 mobiliseeriti Punaarmeesse, Molotovi obl. Zakamsk, töölaager, Eesti korpus. [ERAF kart. 23; ZEV III köide].

RÄTSEP, **Johannes, Gustav** m, s. 10.01.06 Narva, eluk. Tallinn, Mooni 7-3, algh., autojuht. 10.07.41 mobiliseeriti Punaarmeesse, Arhangelski obl. Kotlas, 109. töökolonn, Eesti korpus. [ERAF kart. 23].

RÄTSEP, **Johannes, Gustav** m, s. 27.10.1898 Rakvere, eluk. Tallinn, Koidu 122-4, keskh., sõjaväelane, laekur, kapten, tegevväelane. 1941 saadeti sunniviisil Venemaale, Eesti korpus. [ERAF kart. 23; ZEV IV köide].

RÄTSEP, **Johannes, Jaan** m, s. 11.10.10, eluk. Tallinn, lihttööline Lutheri vabrikus. 28.07.41 mobiliseeriti Punaarmeesse. [ZEV III köide].

RÄTSEP, **Johannes, Jakob** m Venemaa eestlane, s. 16.03.08 Petrburi, eluk. Kirovi obl. Slobodskoi raj, algh., põllutööline. 1942 Eesti korpus, 28.12.42 teadmata kadunud Velikije Luki all. [ERAF kart. 23; V.Luki in memoriam].

RÄTSEP, **Johannes, Jakob** m, s. 16.04.07, eluk. Tallinn, katelseppmeister. 27.07.41 mobiliseeriti Punaarmeesse. [ZEV III köide].

RÄTSEP, **Johannes, Johannes** m, s. 1908, eluk. Harjumaa. 1941 Punaarmee, Eesti korpus, 923. art.polk. [ERAF kart. 6-3].

RÄTSEP, **Johannes, Mart** m, s. 22.09.08, eluk. Virumaa Haljala, talupidaja. 26.07.41 mobiliseeriti Punaarmeesse, deserteerus ja varjas metsas 1944-1965. [ZEV III köide; Virumaa Haljala v.].

RÄTSEP, **Johannes-Martin, Anna** m, s. 26.10.19, eluk. Valgamaa, ajateenija, tegevväelane. 1941 saadeti sunniviisil Venemaale. [ZEV IV köide].

RÄTSEP, **Kalju, Karl** ka Rätsepp, en ka Kaljo m, s. 03.06.11 Võru, eluk. Tapa, Taara pst.17, keskh., teenistuja, kooperatiivi kaupluse juhataja. 23.07.41 mobiliseeriti Punaarmeesse, Arhangelski obl. Kotlase raj., 109. töökolonn, Eesti korpus. [ERAF kart. 23; ZEV III köide]. Täpsustamine: sünd. ka 06.03.1911.

RÄTSEP, **Karl, August** ka Rätsepp m, s. 11.01.22 Tartumaa Pala v., eluk. Saare v., algh., põllutööline. 03.07.41 mobiliseeriti Punaarmeesse, Sverdlovski obl. Kirovgrad UAZ, 860. tööpataljon, Eesti korpus, 249. laskurdiviis, 779. suurtükiväepolk, võttis osa Velikije Luki, Eesti ja Kuramaa lahingutest. [ERAF kart. 23; ZEV III köide; ERAF kart. 6-3].

RÄTSEP, **Karl-Friedrich, Aleksander** ka Rätsepp m, s. 31.03.12 Virumaa Kalvi v., eluk. Tallinn, Suvila 4-1, kaubanduskool, äriteenija, Tööstuskaubastu kauplus nr.9. 28.07.41 mobiliseeriti Punaarmeesse, Arhangelski obl. Krasnoborski raj., 110. tööpataljon, Eesti korpus, 27. laskurpolk, 23.12.42 langes Velikije Luki all. [ERAF kart. 23; ZEV III köide; V.Luki in memoriam; KRA,9-4-2].

RÄTSEP, **Kristjan, Karl** m, s. 1903. 1941 Venemaa. 1943 oli Eesti laskurkorpuse laatsaretis ravil. [A.K. kaust 6-37].

RÄTSEP, **Leo, Johannes** m, s. 05.06.22, eluk. Tartu, keskkooliõpilane. 03.07.41 mobiliseeriti Punaarmeesse. [ZEV III köide].

RÄTSEP, **Martin** m, s. 26.10.19, eluk. Tõrva, Valga 52, tööline, ajateenija. 06.41 saadeti sunniviisil Venemaale, oli saksa sõjavangis Königsbergis, vab. Valgas 09.11.41. [ERA,R-1606-1-187,lk48].

RÄTSEP, **Mihail, Aleksander** m, s. 11.11.19, eluk. Virumaa, ajateenija, tegevväelane. 1941 saadeti sunniviisil Venemaale. [ZEV IV köide].

RÄTSEP, **Osvald, Jaan** m Venemaa eestlane, s. 10.11.09, eluk. Leningradi obl. Strugi-Krasnõje raj, algh., lihunik, sovh. "Avangard". Leningradi obl., 711. ehituspataljon, Eesti korpus. [ERAF kart. 23]. [RU].

RÄTSEP, **Osvald-Johannes, Peeter** ka Rätsepp m, s. 04.04.20, eluk. Tartu. 04.07.41 mobiliseeriti Punaarmeesse. [ZEV III köide; A.K. kaust 6-24].

RÄTSEP, **Raimund-Philip, Eduard** m, s. 07.08.20, eluk. Tallinn, tööline. 02.07.41 mobiliseeriti Punaarmeesse. [ZEV III köide].

RÄTSEP, **Richard, Juhan** m, s. 27.05.07, eluk. Tallinn, autojuht, autoomanik. 27.07.41 mobiliseeriti Punaarmeesse, viidi laevaga Venemaale, viimane teade Leningradist. [Eesti Sõna 04.04.43; ZEV III köide].

RÄTSEP, **Robert, Jaan** m, s. 01.02.21, eluk. Võrumaa, mölder. 03.07.41 mobiliseeriti Võrus, 02.07.42 mälestas Võrumaa Teataja. [ZEV III köide; A.K. tööpat.].

RÄTSEP, **Robert, Jakob** m, s. 27.09.12 Virumaa Mahu v., eluk. Rakvere, Tekstiili 5, algh., puusepp. 27.07.41 mobiliseeriti Punaarmeesse, Arhangelski obl. Holmogorõ, tööpataljon, Eesti korpus. [ERAF kart. 23].

RÄTSEP, **Rudolf-Eduard, Maria** ka Rätsepp m, s. 14.08.09, eluk. Harjumaa Keila v., algh., põllutööline. 22.07.41 mobiliseeriti Punaarmeesse, Arhangelski obl., 856. ehitus-töökolonn, Eesti korpus. [ERAF kart. 23; ZEV III köide].

RÄTSEP, **Vladimir, Hans** m Venemaa eestlane, s. 01.04.07 Viljandimaa Tarvastu v., eluk. Kuibõšev, algh., keevitaja, NKVD-s. 1942 Eesti korpus, noorempolitruk. [ERAF kart. 23]. [RU].

RÄTSEP, **Vladimir, Herman** m, s. 16.05.22 Virumaa Narva, eluk. Narva, Kalaranna 17, tööstuskool, lukksepp, Narva Kalevivabrik. 07.41 mobiliseeriti Punaarmeesse, UAZ, tööpataljon, Eesti korpus. [ERAF kart. 23].

RÄTSEP, **Voldemar, Hermann** m, s. 16.05.22, eluk. Narva, keskkooliõpilane. 02.07.41 mobiliseeriti Punaarmeesse. [ZEV III köide].

RÄTSEP, **Voldemar, Jaan** m, s. 16.10.16, eluk. Läänemaa, põllutööline. 27.07.41 mobiliseeriti Punaarmeesse. [ZEV III köide].

RÄTSEPP, **Aleksander-Nikolai, Hans** m, s. 04.01.17, eluk. Virumaa, põllutööline. 26.07.41 mobiliseeriti Punaarmeesse. [ZEV III köide].

RÄTSEPP, **Arnold, Gustav** m, s. 24.04.03, eluk. Harjumaa, maanteedetööline. 22.08.41 mobiliseeriti Punaarmeesse. [ZEV III köide].

RÄTSEPP, **Bernhard** m. 07.41 mobiliseeriti Punaarmeesse, 25.08.41 pääses hukkuvalt laevalt "Eestirand". [Linna Teataja 18.09.41].

RÄTSEPP, **Elmar, Konstantin** m, s. 1916. 25.10.44 mobiliseeriti Punaarmeesse, tagavarapataljon, 8. korpus. [KRA,1-3-1].

RÄTSEPP, **Heino, August** m, eluk. Tallinn. 1941 Punaarmee, Eesti korpus, 354. laskurpolk, 08.01.43 langes sõjas. [KRA,9-4-2].

RÄTSEPP, **Hugo-Elmar, Hans** m, s. 20.08.09, eluk. Virumaa, talupidaja. 26.07.41 mobiliseeriti Punaarmeesse. [ZEV III köide].

RÄTSEPP, **Hugo-Voldemar, Aleksander** m, s. 09.03.09, eluk. Tartumaa, põllutööline. 23.07.41 mobiliseeriti Punaarmeesse. [ZEV III köide].

RÄTSEPUU, **Ilja, Feodor** in ka Theodor m, s. 24.05.20 Petserimaa Petseri v, eluk. Petserimaa, algh., põllutööline, kaevur, Kohtla. 03.07.41 mobiliseeriti Punaarmeesse, Sverdlovski obl. UAZ, 862. tööpataljon, Eesti korpus. [ERAF kart. 23; ZEV III köide].

RÄTSNIK, **Uno, Voldemar** m, s. 1926, eluk. Tallinn, Pärnu mnt. 28.11, vanemekspediitor. 1945 mobiliseeriti Eesti Laskurkorpusesse, Saunade ja Pesumajade Trust. [KRA,1-3-2].

RÄTT, **Aleksander, August** m Venemaa eestlane, s. 04.02.23 Peterburi kub, eluk. Leningradi obl. Višera raj, 4 kl., traktorist. Punaarmees, 543. laskurkorpus, Eesti korpus. [ERAF kart. 23]. [RU].

RÄTT, **Aleksander, Ivan** m Venemaa eestlane, s. 15.11.08 Novgorodi kub, eluk. Baškiiri ANSV Alšejevski raj.(?), 4 kl., rätsep, külanõukogu esimees. 1942 Eesti korpus, politruk. [ERAF kart. 23]. [RU].

RÄÄBIS, **Elmar, Jaan** m, s. 11.10.04 Tartumaa, eluk. Võrumaa Kasaritsa v. (perek.), 7 kl., sõjaväelane, Eesti sõjaväes, veebel, tegevväelane. 28.06.41 saadeti sunniviisil Venemaale, Looderindel, reservis, Novosibirski obl., Eesti korpus, leitnant, sanitaarpataljon. [ERAF kart. 23; ZEV IV köide; A.K. kaust 8].

RÄÄBIS, **Voldemar** m. 07.41 mobiliseeriti Punaarmeesse, 25.08.41 pääses hukkuvalt laevalt "Eestirand". [Linna Teataja 16.09.41].

RÄÄBU, Jaan m. 1941 mobiliseeriti Punaarmeesse, läks üle sakslaste poolele. [Korpusepoisid lk135].

RÄÄBUS, Hans, Mart m, s. 1929 Pärnumaa Abja v., eluk. sama, 6 kl., traktorist. Punaarmee, arr. 01.05.51, elas illegaalselt, trib. 15.09.51, §193-7g, 17+3, Kuibõševi obl., vab. 05.03.55, deserteeris Punaarmeest. [R2 ar 1754].

RÄÄBUS, Juhannes, Liisa m, s. 1908, eluk. Virumaa. 1941 mobiliseeriti Punaarmeesse. [A.K. kaust 6-100].

RÄÄGEL, Jakob, Mart m, s. 05.03.20 Viljandimaa Tuhalaane v., eluk. Pärnumaa, 6 kl., võimeister, Laiksaare komsomolisekretär. 03.07.41 Saraatovi obl., kolh. "Bolševik", Eesti korpus. [ERAF kart. 23; ZEV III köide]. Täpsustamine: sünd. ka 05.06.1920.

RÄÄK, Ain, Hendrik m, s. 20.08.1900 Pärnumaa Orajõe v., eluk. Tallinn, kapten, tegevväelane. 07.41 saadeti sunniviisil Venemaale, Eesti korpus, 7. laskurdiviis, 27. laskurpolk. [ZEV IV köide; ERAF kart. 6-3].

RÄÄK, Arnold, Jaak m, s. 10.09.07 Järvamaa, eluk. Järvamaa Väinjärve v. Ervita k., 4 kl., põllutööline. 23.07.41 mobiliseeriti Punaarmeesse, Arhangelski obl. Semiretšna, punaväelane, Eesti korpus. [ERAF kart. 23].

RÄÄK, Arnold, Priit in ka Priidik m, s. 1917, eluk. Tallinn, elektriõpilane. 27.07.41 mobiliseeriti Punaarmeesse, 249. laskurdiviis, 925. laskurpolk, surn. formeerimisel 16.07.42. [U.Usai IR; ZEV III köide]. Täpsustamine: sünd. ka 1919.

RÄÄK, August m. 1941 Punaarmee, Eesti korpus, 921. laskurpolk. [A.K. kaust 7].

RÄÄK, Eduard, Priidik m, s. 03.11 Virumaa Avanduse v., eluk. Tallinn, Kopli 52-4, 6 kl., pottsepp, kindlustusametnik, Balti Manufaktuur. 27.07.41 mobiliseeriti Punaarmeesse, Sverdlovski obl. Rež, 788. ehituspataljon, Eesti korpus, arr.03.09.42, trib. 08.09.42, §58-10 lg.2, 193-13, 10+5, vab. 06.08.52, nõukogudevastane propaganda. [ERAF kart. 23; ZEV III köide; R3 6580-E].

RÄÄK, Eerich, Hindrek m, s. 26.09.20, eluk. Tartumaa, põllutööline. 02.07.41 mobiliseeriti Punaarmeesse. [ZEV III köide].

RÄÄK, Elmar, Johannes in ka Juhan m, s. 20.02.10 Harjumaa Peningi v., eluk. Tallinn, Kivimurru 29-4, 6 kl., masinist, tselluloosivabrikutööline, V.Kingissepa nim vabrik. 28.07.41 mobiliseeriti Punaarmeesse, Krasnouralsk, 790. tööpataljon, Eesti korpus, 7. laskurdiviis. [ERAF kart. 23; ZEV III köide; ERAF kart. 6-3].

RÄÄK, Evald, Aleksander m, s. 01.07.21 Viljandimaa Pajusi v., eluk. Pajusi v. Tapiku as. Lombi t., 5 kl., puutööline. 03.07.41 mobiliseeriti Punaarmeesse, Tšeljabinski obl. UAZ, tööpataljon, Eesti korpus, 22.12.42 teadmata kadunud Burtsevo k. all. [ERAF kart. 23; V.Luki in memoriam].

RÄÄK, Johannes, Aleksander m, s. 1915, eluk. Saaremaa. 1941 mobiliseeriti Punaarmeesse, 03.01.43 teadmata kadunud Velikije Luki all. [V.Luki in memoriam].

RÄÄK, Johannes, Johan m, s. 01.10.10, eluk. Tallinn, kunstvaigupressija. 27.07.41 mobiliseeriti Punaarmeesse. [ZEV III köide].

RÄÄK, Johannnes, Jaan en ka Johan m, s. 22.10.21, eluk. Viljandimaa Holstre v. Roo t., põllutööline, perepoeg. 03.07.41 mobiliseeriti Punaarmeesse. [ZEV III köide; Sakalamaa ei unusta].

RÄÄK, Leo, Karl m, s. 08.08 Viljandimaa, eluk. Viljandimaa Lustivere v.,10 kl., arveametnik, Ehitustrust nr.1. 07.41 mobiliseeriti Punaarmeesse, Vologda, 232. tööpataljon, Eesti korpus. [ERAF kart. 23].

RÄÄLI, Eduard, Priit m, s. 07.06.1896, eluk. Läänemaa, põllutööline. 20.07.41 mobiliseeriti Punaarmeesse. [ZEV III köide].

RÄÄMET, Artur-Sergei, Viilip m, s. 18.04.17, eluk. Tallinn, riietehoidja. 27.07.41 mobiliseeriti Punaarmeesse. [ZEV III köide].

RÄÄMET, Bernhard m. 07.41 mobiliseeriti Punaarmeesse, 25.08.41 pääses hukkuvalt laevalt "Eestirand". [Linna Teataja 21.09.41].

RÄÄMET, Eduard, Viilup in ka Filipp, Viilip m, s. 28.12.14 Harjumaa Riisipere v., eluk. Läänemaa Märjamaa v. Sipa k. (van.), Tallinn, 4 kl., põllutööline, Saku Õlletehas, autojuht. 27.07.41 mobiliseeriti Punaarmeesse, Haapsalu Sõjakomissariaat, Arhangelski obl., tööpataljon, Eesti korpus, jefreitor, 23.03.45 langes Läti Kuramaa, maetud Dzirnieki. [A.K. kaust 1-61,8-28; ERAF kart. 23; ZEV III köide].

RÄÄMET, Harry, Gustav m, s. 21.04.08, eluk. Tallinn. Tööstusliku Kutseoskuse Ameti juhataja. 27.07.41 mobiliseeriti Punaarmeesse. [ZEV III köide].

RÄÄMET, Voldemar m, s. 1921, eluk. Virumaa Väike-Maarja v. Koonu k. 1941 suvel mobiliseeriti Punaarmeesse, ei tulnud tagasi. [A.K. tööpat.].

RÄÄST, August, Aleksander m, s. 08.03.08 Virumaa Tudulinna v., eluk. Tudulinna v. Aadumaa t., 4 kl., tööline. 07.41 mobiliseeriti Punaarmeesse, Tšeljabinski obl., mullatööline, Eesti korpus. [ERAF kart. 23].

RÄÄST, Konstantin, Aleksander m, s. 02.09.14, eluk. Tallinn, tekstiilitööline. 27.07.41 mobiliseeriti Punaarmeesse. [ZEV III köide].

RÄÄSTAS, Albert, Jaan m, s. 13.08.09, eluk. Jõhvi, kaevur Kukrusel. 25.07.41 mobiliseeriti Punaarmeesse. [ZEV III köide].

RÄÄSTAS, Aleksander m, s. 1920, eluk. Harjumaa. 1941 mobiliseeriti Punaarmeesse, Eesti korpus. [A.K. kaust 13].

RÄÄSTAS, Eduard, Jüri m, s. 04.10.08 Harjumaa Kehtna v., eluk. sama. EV leitnant. Punaarmees 182. diviisi 140. laskurpolgu rühmakomandör vanemleitnandi auastmes, arr. 14.06.41 Petseris, süüdistuskokkuvõte 19.09.41 - kulaku poeg, endise Eesti sõjaväe ohvitser, Kaitseliidu liige, suhtus vaenulikult Punaarmee sissetulemisse ja nõukogude võimu taaskehtestamisse Eestis, erin. otsusega 05.09.42 mõisteti 10 aastaks paranduslike tööde laagrisse, surn. 07.11.42 düsenteeriasse. [KRA,9-4-2; Ü.Uluots, Eesti ohvitseride saatus; R3].

RÄÄSTAS, Johannes, Jaan m, s. 24.06.20, eluk. Virumaa, ajateenija, tegevväelane. 27.06.41 saadeti sunniviisil Venemaale. [ZEV IV köide].

RÄÄSTAS, Richard, Jaan m, s. 20.03.17 Virumaa Kohtla-Järve, eluk. Virumaa Kohtla Järve, 6 kl., kaevur Kukrusel. 25.07.41 mobiliseeriti Punaarmeesse, arr. 20.10.41, trib. 14.11.41, §19-58-1b, surmaotsus, otsus täide viidud 09.01.42, ülejooksu katse Punaarmees. [ZEV III köide; R2 ar 28420].

RÄÄTS, Jaak, Jakob in ka Jaak m, s. 07.11.08 Haapsalu, eluk. Tallinn, Madara 11-2, Päikese 4-3, lõpetamata kõrgh., TPI üliõpilane, tööstur. 28.07.41 mobiliseeriti Punaarmeesse, Arhangelski obl. Baika, 110. töökolonn, Eesti korpus, oli saksa sõjavangis Polotskis ja teistes laagrites. [ERAF kart. 23; ZEV III köide; ERA,R-1606-1-187,lk177].

RÄÄTS, Julius, Jaak m, s. 05.08.12 Viljandimaa, eluk. Tallinn, Kingissepa 14-2, 8 kl., lukksepp, plekksepp, Tallinna Elamutevalitsus. 27.07.41 mobiliseeriti Punaarmeesse, Sverdlovski obl. Krasnouralsk, 789. tööpataljon, Eesti korpus. [ERAF kart. 23].

RÖAND, Eduard, Märt m, s. 1915, eluk. Viljandimaa. 1941 mobiliseeriti Punaarmeesse. [A.K. kaust 6-111].

RÖDER, Evald, Jüri m, s. 14.06.10, eluk. Tallinn, metallitreial. 27.07.41 mobiliseeriti Punaarmeesse. [ZEV III köide].

RÖHRMANN, Ernst, Julius ka Röörmann m, s. 13.09.20 Narva, eluk. Tallinn, Liivalaia 78-13, 6 kl., elektrimehaanik, lukksepa töökoda. 03.07.41 mobiliseeriti Punaarmeesse, Tšeljabinsk, tehas "Stalinets", Eesti korpus. [ERAF kart. 23; ZEV III köide].

RÖMEL, Hugo m. 07.41 mobiliseeriti Punaarmeesse, 25.08.41 pääses hukkuvalt laevalt "Eestirand". [Linna Teataja 14.09.41].

RÖMER, Arnold, Johannes m, s. 27.01.18, eluk. Harjumaa, ehitustööline. 22.07.41 mobiliseeriti Punaarmeesse. [ZEV III köide].

RÖMER, Eduard, Johannes m, s. 22.06.11, eluk. Tallinn, lukksepp. 07.41 mobiliseeriti Punaarmeesse. [ZEV III köide].

RÖMER, Juhan- Ferdinant, Johannes en ka Johannes-Ferdinant m, s. 14.06.11 Harjumaa Keila, eluk. Keila, Tänavaotsa 30, 4 kl., ehitustööline, kokk, Keila Aviobaas. 22.07.41 mobiliseeriti Punaarmeesse, Vologda obl. Kuštšuba, 6. töölaager, Eesti korpus. [ERAF kart. 23; ZEV III köide]. Täpsustamine: sünd. ka 14.07.1911.

RÖMER, Lembit, Johannes m, s. 01.09.21, eluk. Harjumaa, ehitustööline. 03.07.41 mobiliseeriti Punaarmeesse. [ZEV III köide].

RÖMMER, Johannes, Johannes m, s. 1921, eluk. Harjumaa. 1941 mobiliseeriti Punaarmeesse. [A.K. kaust 6-67].

RÖMMER, Konrad, Johannes m, s. 01.05.13 Harjumaa Ingliste v., eluk. Tallinn, Soo 11-2, 6 kl., kaupmees, puusepp, Lutheri vabrik. 27.07.41 mobiliseeriti Punaarmeesse, Molotovi obl. Zakamsk, 792. tööpataljon, Eesti korpus. [ERAF kart. 23].

RÖNNBERG, Axel, Lars m, s. 13.06.21, eluk. Läänemaa, põllutööline. 07.41 mobiliseeriti Punaarmeesse. [ZEV III köide].

RÖNNKVIST, Hans, Hans m, s. 26.04.16, eluk. Läänemaa, meremees. 23.07.41 mobiliseeriti Punaarmeesse. [ZEV III köide].

RÖNNKVIST, Lars, Hans m, s. 25.03.19, eluk. Läänemaa Vormsi v., põllutööline, ajateenija, tegevväelane. 06.41 saadeti sunniviisil Venemaale, oli saksa sõjavangis Königsbergis, vab. Valgas 09.11.41. [ZEV IV köide; ERA,R-1606-1-187,lk48]. Täpsustamine: sünd. ka 12.02.19.

RÖSTLER, Sergei, Marta m, s. 28.09.16, eluk. Tallinn, maaler. 28.07.41 mobiliseeriti Punaarmeesse. [ZEV III köide].

RÖÖDING, Elmar m. 07.41 mobiliseeriti Punaarmeesse, 25.08.41 pääses hukkuvalt laevalt "Eestirand". [Linna Teataja 12.09.41].

RÖÖMER m, eluk. Tallinn, puutööline. 1941 mobiliseeriti Punaarmeesse, Tšeljabinski obl. Tšebarkul, surn. 05.42 tüüfusesse. [ERA,1608-2-409,lk188].

RÖÖMER, Arnold m, eluk. Harjumaa Vasalemma. 1941 mobiliseeriti Punaarmeesse, surn. kõhutõppe. [ERA,1608-2-409,lk160].

RÖÖMER, Evald ka Rööder m, eluk. Virumaa Simuna-Pudivere. 1941 mobiliseeriti Tallinnas, Tšeljabinski obl. Zlatoust, tööpataljon, surn. 1941/42 talvel tööpataljonis. [A.K. tööpat.].

RÜDJA, Adele, Hans n, s. 19.04.23 Harjumaa Rapla, eluk. sama, 6 kl., tööline juhutöödel. 1941 Tšeljabinski obl. Tolmatovo raj., kolhoositööline, Eesti korpus. [ERAF kart. 23].

RÜDJA, Lembit, Tõnis m, s. 02.07.21 Tallinn, eluk. Tallinn, Graniidi 1-13, 6 kl., klaasilihvija, "Tarbeklaas". 02.07.41 mobiliseeriti Punaarmeesse, Tatari ANSV Zelenodolsk, 617. ehituspataljon, Eesti korpus, 354. laskurpolk, 06.01.43 teadmata kadunud Velikije Luki all. [ERAF kart. 23; ZEV III köide; KRA,9-4-2; V.Luki in memoriam].

RÜGA, Heinrich, Ferdinand m, s. 01.05.13 Tartumaa Kambja v., eluk. Järvamaa Koigi v., Tallinn, 4 kl., tööline, Ehitustrust nr.3. 07.41 mobiliseeriti Punaarmeesse, Arhangelski obl. Lavrovo, 111. töökolonn, Eesti korpus, 917. laskurpolk, 23.12.42 langes Velikije Luki all. [ERAF kart. 23; KRA,9-4-2; V.Luki in memoriam].

RÜGA, Paul, Jefim m, s. 05.05.21, eluk. Petserimaa, põllutööline. 04.07.41 mobiliseeriti Punaarmeesse. [ZEV III köide].

RÜHT, Eduard, Jaan end. Runtel m, s. 26.03.14 Läänemaa Velise v., eluk. Velise v. Ligeda t., 4 kl., ehitustööline, põllutööline, sulane. 22.07.41 mobiliseeriti Punaarmeesse, Vologda, töökolonn, Eesti korpus, 249. laskurdiviis, 22.12.42 teadmata kadunud Burtsevo k. all, deserteerimine rindelt, NKVD eriosakonna direktiivi järgi lasti maha rivi ees 30.12.42 Velikije Luki raj. Gorevitsõ külas. [ERAF kart. 23; ZEV III köide; V.Luki in memoriam; R3 3534; F16].

RÜKKEL, Helmut, Karl m, s. 17.09.18, eluk. Virumaa, ajateenija, tegevväelane. 1941 saadeti sunniviisil Venemaale. [ZEV IV köide].

RÜMAA, Richard, Jakob m, s. 05.08.02, eluk. Tallinn, ehitustööline. 21.08.41 mobiliseeriti Punaarmeesse. [ZEV III köide].

RÜMMEL, Eduard, Rein m, s. 24.08.09 Põltsamaa, eluk. Tallinn-Nõmme, Hõimu 15, lõpetamata kõrgh., TPI üliõpilane. 28.07.41 mobiliseeriti Punaarmeesse, Arhangelski obl. Korjažma, Elektrijaama elektrik "Elektrikeskus", Eesti korpus. [ERAF kart. 23].

RÜMMEL, Richard, Karl in ka Kaarel m, s. 01.07.03 Peterburi kub, eluk. Tallinn, Valgevase 8a-7 (van.), keskh., kirjutaja, Eesti sõjavägi, üleajateenija, tegevväelane. 01.07.41 saadeti sunniviisil Venemaale, Siberi ringkonna 1. tööpataljon, Eesti korpus. [ERAF kart. 23; ZEV IV köide].

RÜMMEL, Roman, August m, s. 10.05.17, eluk. Tallinn, lihttööline. 28.07.41 mobiliseeriti Punaarmeesse. [ZEV III köide].

RÜND, Karl, Peeter m, s. 1907. 1941 mobiliseeriti Punaarmeesse, 25.12.42 langes Velikije Luki all. [V.Luki in memoriam].

RÜNDVA, Endel, Johannes m, s. 1920, eluk. Tallinn, kutsealune. 02.07.41 mobiliseeriti Punaarmeesse, 03.07.41 viidi laevaga "Tõnu" Venemaale, 18.07.41 viimane teade Balašovi linnast Saraatovi obl. kuhu oli paigutatud 400 kutsealust eestlast, Eesti korpus, 7. laskurdiviis, 27. laskurpolk, miinipildur. [Eesti Sõna 05.43; ERAF kart. 6-2].

RÜNDVA, Heldur, Johannes en ka Eldur m, s. 22.04.20, eluk. Tallinn, raadiotehasetööline. 03.07.41 mobiliseeriti Punaarmeesse, Eesti korpus, 7. laskurdiviis, 27. laskurpolk, miinipildur. [ZEV III köide; ERAF kart. 6-3].

RÜNGAS, Arved, Johannes in ka Juhan m, s. 07.08.15, eluk. Harjumaa Jõelähtme v., põllutööline. 21.07.41 mobiliseeriti Punaarmeesse, 30.12.42 teadmata kadunud Velikije Luki all, oli saksa sõjavangis Polotskis ja teistes laagrites. [ZEV III köide; V.Luki in memoriam; ERA,R-1606-1-187,lk177].

RÜNGAS, Edgar, Johannes m, s. 28.03.21 Harjumaa, eluk. Tallinn, 8 kl., lukksepp, Balti Manufaktuur. 02.07.41 mobiliseeriti Punaarmeesse, Tšeljabinski obl., põllutööline kolhoosis, Eesti korpus. [ERAF kart. 23].

RÜNGAS, Jakob, Jakob m, s. 22.12.19, eluk. Harjumaa, ajateenija, tegevväelane. 06.41 saadeti sunniviisil Venemaale. [ZEV IV köide].

RÜNGUTSKI, Josep m. 07.41 mobiliseeriti Punaarmeesse, 25.08.41 pääses hukkuvalt laevalt "Eestirand". [Linna Teataja 30.09.41].

RÜNK, Aleksander, Jaan m, s. 03.08.09, eluk. Tallinn, Sirge 2a, keskh., ökonomist, V.Kingissepa nim. Tselluloosi- ja Paberivabrik. 27.08.41 mobiliseeriti Punaarmeesse, Sverdlovski obl. Krasnouralsk, 790. ehituskolonn, Eesti korpus. [ERAF kart. 23].

RÜNK, Arnold, Jaan m, s. 1902, eluk. Tallinn, Lennuki 17-22, motorist. 1945 mobiliseeriti Eesti Laskurkorpusesse, KBF. [KRA, 1-3-2].

RÜNK, August, Jakob m, s. 25.08.18, eluk. Haapsalu, pottsepp. 24.07.41 mobiliseeriti Punaarmeesse. [ZEV III köide].

RÜNK, Ilmar, Priidik m, s. 22.05.20 Haapsalu, eluk. Haapsalu, Suur-Lossi 12-14, algh., kingsepp. 03.07.41 mobiliseeriti Punaarmeesse, Sverdlovski obl. UAZ, 861. tööpataljon, Eesti korpus. [ERAF kart. 23].

RÜNK, Lembit, Jaan m, s. 03.22 Järvamaa, eluk. Pärnumaa Halinga v., algh., põllutööline. 03.07.41 mobiliseeriti Pärnus, Kuibõševi obl., töökolonn, Eesti korpus, langes korpuses. [ERAF kart. 23; A.K. tööpat.].

RÜNKARU, Arnold, Kusta en ka Arnold m, s. 06.08.20 Kirovi obl. Oparino, eluk. Tartu, kooliõpilane. 03.07.41 mobiliseeriti Punaarmeesse, tööpataljon, Eesti korpus, sanitaarpataljon, 27. laskurpolk. [ZEV III köide, A.K. kaust 8; ERAF kart. 6-3].

RÜNKVIST, Hans, Hans m, s. 1916, eluk. Läänemaa. 1941 mobiliseeriti Punaarmeesse, Eesti korpus, 249. laskurdiviis, 917. laskurpolk, surn. formeerimisel haigusesse 20.03.42. [U.Usai IR; KRA,9-4-2].

RÜNNE, Alfred, Juhan m, s. 1913, eluk. Tallinn, Kõvera 11-1. 06.02.45 mobiliseeriti Punaarmeesse, ehituspataljon. [KRA,1-3-1].

RÜNNE, Feliks m. 07.41 mobiliseeriti Punaarmeesse, 25.08.41 pääses hukkuvalt laevalt "Eestirand". [Linna Teataja 18.09.41].

RÜNNE, Jaan, Jaan m, s. 22.11.1899 Viljandimaa, eluk. Viljandimaa Kõo v., tööstuskool, lukksepp, uusmaasaaja. 1941 Kuibõševi obl., kolhoosis sepp, Eesti korpus, 24.12.42 teadmata kadunud Velikije Luki all. [ERAF kart. 23; V.Luki in memoriam].

RÜNNIMERI, Aksel, Oskar m, s. 30.11.17 Tallinn, eluk. Tallinn-Nõmme, Taara 27-2, tehnikum, konduktor, tehnik, Kergetööstuse Rahvakomissariaat. 28.07.41 mobiliseeriti Punaarmeesse, Arhangelski obl., 110. töökolonn, Eesti korpus, nooremleitnant, 23.11.44 langes sõjas. [ERAF kart. 23; KRA,9-4-2].

RÜNT, Jaan, Peeter m Venemaa eestlane, s. 08.07.08, eluk. Kalinini obl. Zapadnaja Dvina, algh., tisler. 1942 Eesti korpus. [ERAF kart. 23]. [RU].

RÜNT, Vassili, Jakob m Venemaa eestlane, s. 15.11.22 Tveri kub, eluk. Kalinini obl. Zapadnaja Dvina, 10 kl., õpilane, keskkool. 1942 Eesti korpus. [ERAF kart. 23]. [RU].

RÜPP, Orest, Juhan m, s. 09.03.22 Kuressaare, eluk. Kuressaare, Lossi 19, gümnaasiumiõpilane. 01.08.41 mobiliseeriti Punaarmeesse, arr. 15.11.44, trib. 21.02.45, §58-1b, 10+5, Saksa sõjavägi. [ZEV III köide; R2].

RÜSTEN ka Rüstern m, eluk. Järvamaa Roosna-Alliku v. Esna k. 1941 mobiliseeriti Punaarmeesse, surn. tööpatis 12.41 Kotlase raj. Arhangelski obl., maetud "Tornimäele". [A.K. tööpat.].

RÜSTERN, Artur, August m, s. 16.08.08 Järvamaa Kareda v., eluk. Kareda v. Esna k., algh., talunik. 22.07.41 mobiliseeriti Punaarmeesse, Arhangelski obl., 113. tööpataljon, Eesti korpus. [ERAF kart. 23].

RÜSTERN, Arved, August m, s. 03.02.15, eluk. Järvamaa, käsitööline. 23.07.41 mobiliseeriti Punaarmeesse. [ZEV III köide].

RÜSTERN, Osvald, August ka Rütern m, s. 04.07.11 Järvamaa Esna v., eluk. Tallinn, Liivalaia 71-1, keskh., äriteenija, Tööstuskaubastu kauplus nr.31. 23.07.41 mobiliseeriti Punaarmeesse, Molotovi obl. Zakamsk, 792. tööpataljon, Eesti korpus. [ERAF kart. 23].

RÜSTOP, Oskar m, s. 1913. 1941 mobiliseeriti Punaarmeesse, Eesti korpus, 1945 langes Läti Kuramaa. [A.K. kaust 8-20].

RÜTBERG, Karl, Aleksander m, s. 27.09.13 Harjumaa Kuimetsa v., eluk. Tallinn, Ristiku 65-7, algh., montöör, lukksepp, Trust nr.34. 26.07.41 mobiliseeriti Punaarmeesse, Arhangelski obl., 110. töökolonn, Eesti korpus. [ERAF kart. 23].

RÜTEL, Osvalt, Karl ka Rüütel m Venemaa eestlane, s. 30.08.19 Novosibirski obl, eluk. Novosibirski obl. Zõrjanski raj, 7 kl., arveametnik. Punaarmee, Eesti korpus. [ERAF kart. 23]. [RU].

RÜTER, Hugo, Mihhail ka Rüüter m Venemaa eestlane, s. 12.06.01 Eesti, eluk. Kalmõki ANSV Jašalta raj, algh., tööline. 06.01.42 Punaarmee, Eesti korpus. [ERAF kart. 23]. [RU].

RÜTER, Julius, Anton m, s. 23.10.04 Tallinn, eluk. Tallinn, Raudtee 29-4, keskh., kaubandustööline, ärijuht, kaubamaja kaasomanik. 27.07.41 mobiliseeriti Punaarmeesse, Leningradi obl., 93. üksik-ehituspataljon, Eesti korpus. [ERAF kart. 23].

RÜTER, Richard, Anton m, s. 27.01.08, eluk. Tallinn, tisler. 28.07.41 mobiliseeriti Punaarmeesse. [ZEV III köide].

RÜTERBY, Ferdinand, Juhan m, s. 09.11.10, eluk. Tallinn, tekstiilitööline. 27.07.41 mobiliseeriti Punaarmeesse. [ZEV III köide].

RÜTKINEN, Pjotr, Ivan m, eluk. Tallinn. 1941 Punaarmee, 12.09.41 teadmata kadunud. [KRA,9-4-2].

RÜTLI, Albert, Samuil ka Rüütli m Venemaa eestlane, s. 10.09.21 Petrogradi kub, eluk. Leningradi obl. Gdovi raj, algh., tööline. 1942 Eesti korpus. [ERAF kart. 23]. [RU].

RÜTLI, August, Karl ka Rüütli m Venemaa eestlane, s. 06.08 Peterburi kub, eluk. Arhangelski obl, puusepp. 1942 Eesti korpus. [ERAF kart. 23]. [RU].

RÜTLI, Eduard m. 07.41 mobiliseeriti Punaarmeesse, 25.08.41 pääses hukkuvalt laevalt "Eestirand". [Linna Teataja 11.09.41].

RÜTLI, Oskar, Jakob ka Rüütli m Venemaa eestlane, s. 1894 Tartumaa, eluk. Leningrad, kõrgh., majandusteadlane. 1942 Eesti korpus, pataljoni komissar. [ERAF kart. 23]. [RU].

RÜTMAN, Alfred, Johannes m, s. 17.08.18 Virumaa Undla v., algh., meremees. 27.07.41 mobiliseeriti Punaarmeesse, Sverdlovski obl. Krasnouralsk, 790. ehituspataljon, Eesti korpus, 28.12.42 teadmata kadunud Velikije Luki all. [ERAF kart. 23; V.Luki in memoriam].

RÜTMAN, **Arvid, Johannes** m, s. 14.09.16 Tallinn, eluk. Tallinn, Suur-Karja 10-6, keskh., raamatupidaja, ENSV Kehakultuuri- ja Spordikomitee, spordiinstruktor. 07.41 mobiliseeriti Punaarmeesse, Sverdlovski obl. Ivdeli raj., Eesti korpus. [ERAF kart. 23].

RÜTMANN, **Helmuth-Georg, Mihkel** m, s. 25.04.01 Harjumaa Rapla v., eluk. Tallinn, Paldiski mnt. 6-4, keskh., raamatupidaja, Kaubanduse Rahvakomissariaat. 09.08.41 mobiliseeriti Punaarmeesse, Sverdlovski obl. Ivdeli raj.,kokkuostupunkti juhataja, Eesti korpus. [ERAF kart. 23; ZEV III köide].

RÜTMIK, **Albert, Ivan** m Venemaa eestlane, s. 12.05.22 Petrograd, eluk. Leningradi obl. Volossovo raj, algh., kokk. 1942 Eesti korpus, 21.12.42 teadmata kadunud Alekseikovo k. all, oli saksa sõjavangis Polotskis ja teistes laagrites. [ERAF kart. 23; V.Luki in memoriam; ERA,R-1606-1-187,lk177].

RÜTTER, **August, Karl** in ka Kaarel m, s. 04.06.16 Harjumaa, eluk. Tallinn, algh., tisler, Ehitustrust nr.1. 27.07.41 mobiliseeriti Punaarmeesse, viidi kell 20.30 rongiga Ülemiste jaamast Venemaale, Arhangelski obl. Lavrovo, 111. ehituspataljon, Eesti korpus, 917. laskurpolk, võttis osa Velikije Luki ja Eestimaa lahingutest, sai haavata Velikije Luki all ja Saaremaal. [Eesti Sõna 06.04.43; ERAF kart. 23; ERAF kart. 6-3].

RÜTTER, **Osvald, Karl** ka Rüütel m, s. 1919 Novosibirski obl, eluk. Tallinn, Magasini 3-37, autojuht. 08.01.45 mobiliseeriti Eesti Laskurkorpusesse, Narva, 24846. sõjaväeosa. [KRA,1-3-1,2; ERAF kart. 6-3].

RÜÜ, **Alfred, Mihkel** m, s. 25.03.09 Läänemaa Võnnu v., eluk. Tallinn, Raudalu 3, algh., kokk, kaupmees. 27.08.41 mobiliseeriti Punaarmeesse, 28.07.41 viidi rongiga Venemaale, Arhangelski obl. Kotlas, kokk, Eesti korpus. [Eesti Sõna 05.43; ERAF kart. 23].

RÜÜ, **Erich, Juhan** m, s. 22.08.15 Narva, eluk. Narva, Metsa 4-1, algh., autojuht, Kreenholmi Manufaktuur. 26.07.41 mobiliseeriti Punaarmeesse, Sverdlovski obl. Krasnouralsk, 789. ehituspataljon, Eesti korpus. [ERAF kart. 23].

RÜÜK, **Lembit, Jaan** m. 1941 mobiliseeriti Punaarmeesse, 27.12.42 surn. haavadesse Velikije Luki all. [V.Luki in memoriam].

RÜÜLER, **Mihkel, Juuli** m, s. 09.17 Saaremaa Kaarma v., algh., pagar, Tallinn, militsionäär. 1941 Jaroslavli obl. Kostroma, miilitsaõppelaager, Eesti korpus. [ERAF kart. 23].

RÜÜSÜLÄINE, **Heino, Johannes** m, s. 1923, eluk. Tartumaa. 1941 mobiliseeriti Punaarmeesse. [A.K. kaust 6-94].

RÜÜTALU, **Jaan, Jüri** m, s. 1897, eluk. Läänemaa, talupidaja. 20.08.41 mobiliseeriti Punaarmeesse. [ZEV III köide].

RÜÜTEL, **Aare** m, orkestrant. 1941 Punaarmee, Eesti korpus 1942, langes Velikije Luki all. [A.K. kaust 9; Vahter 73].

RÜÜTEL, **Adolf-Robert, Juhan** m, s. 16.09.06 Liivimaa kub. Cesis, eluk. Tallinn, Niine 9a-4, kõrgh., pangaametnik, Riigipank. 08.08.41 mobiliseeriti Punaarmeesse, Sverdlovski obl. Ivdel, tööline, Eesti korpus kuni 1945. [ERAF kart. 23; ZEV III köide; tü].

RÜÜTEL, **Aksel, Jaan** ka Rüüter m, s. 13.09.21, eluk. Tallinn, vabrikutööline. 03.07.41 mobiliseeriti Punaarmeesse, 249. laskurdiviis, 921. laskurpolk, surn. formeerimisel 07.09.42. [U.Usai IR; ZEV III köide].

RÜÜTEL, **Albert, Hans** m, s. 1926, eluk. Nõmme, Pioneeri 19-15. 1944 mobiliseeriti Punaarmeesse. [KRA,1-3-1].

RÜÜTEL, **Aleksander, Johan** m, s. 27.02.10 Harjumaa Kernu v., eluk. sama, algh., talunik. 22.07.41 mobiliseeriti Punaarmeesse, Arhangelski obl., tööline, Eesti korpus, 921. laskurpolk, jefreitor, 19.10.44 langes sõjas. [ERAF kart. 23; ZEV III köide; KRA,9-4-2].

RÜÜTEL, **Aleksander, Karl** m Venemaa eestlane, s. 08.15 Tomski obl. Sõrjanski raj, eluk. Leningradi obl, tehnikum, zootehnik. 1942 Eesti korpus, 27. laskurpolk, sanitar. [ERAF kart. 23; ERAF kart. 6-3]. [ru].

RÜÜTEL, **Aleksander, Karl** m, s. 19.08.22 Saaremaa Kärla v., eluk. sama, algh., põllutööline. 03.08.41 mobiliseeriti Punaarmeesse, Sverdlovski obl. UAZ, 820. tööpataljon, Eesti korpus, 921. laskurpolk, 21.12.42 teadmata kadunud. [ERAF kart. 23; KRA,9-4-2].

RÜÜTEL, **Aleksander, Paul** m, s. 1922, eluk. Saaremaa. 1941 mobiliseeriti Punaarmeesse, 21.12.42 teadmata kadunud Alekseikovo k. all. [V.Luki in memoriam].

RÜÜTEL, **Aleksander, Peeter** m Venemaa eestlane, s. 22.10.15 Tveri kub, eluk. Kalinini obl, 7 kl., arveametnik. 1942 Eesti korpus, 22.12.42 surn. haavadesse Velikije Luki all. [ERAF kart. 23; V.Luki in memoriam]. [RU].

RÜÜTEL, **Aleksander, Toomas** in ka Toom m, s. 03.06.16 Saaremaa Kärla v., eluk. sama, algh., põllutööline. 03.08.41 mobiliseeriti Punaarmeesse, Tšeljabinski obl. Tšebarkul, töökolonn, Eesti korpus. [ERAF kart. 23; ZEV III köide].

RÜÜTEL, **Alfred, Peet** m, s. 06.03.13 Viljandimaa Kõpu v. Junsi t., eluk. Tallinn, keskh., orkestrant, restoran "Kuning". 27.07.41 mobiliseeriti Punaarmeesse, Sverdlovski obl. Rež, 788. ehituspataljon, Eesti korpus, 27. laskurpolk, 08.01.43 langes Velikije Luki all. [ERAF kart. 23; Sakalamaa ei unusta, Kõpu; KRA,9-4-2; V.Luki in memoriam].

RÜÜTEL, **Arnold, Aado** in ka Ado m, s. 27.03.11 Harjumaa Jõelähtme v., eluk. Tallinn, algh., autojuht, autobaas "Mootor". 27.07.41 mobiliseeriti Punaarmeesse, Arhangelski obl., 1110. tööpataljon, Eesti korpus. [ERAF kart. 23; ZEV III köide].

RÜÜTEL, **Arnold, Jaan** m Venemaa eestlane, s. 19.09.1898 Tallinn, eluk. Leningrad, algh., lukksepp. 1941 Punaarmee, 1942 Eesti korpus, 417. san.pataljon, 22.10.44 langes sõjas. [ERAF kart. 23; KRA,9-4-2]. [ru].

RÜÜTEL, **Arnold, Jakob** m, s. 14.03.11 Tapa, eluk. Tapa, Valgejõe pst.23, algh., riidevärvimistöökoja tööline, autojuht. 23.07.41 mobiliseeriti Punaarmeesse, Arhangelski obl. Kotlas, tööpataljon, Eesti korpus, 917. laskurpolk, 24.12.42 langes Malahhovo k. all. [ERAF kart. 23; ZEV III köide; KRA,9-4-2; V.Luki in memoriam].

RÜÜTEL, **Arseni, Feodor** m, s. 13.06.15, eluk. Saaremaa, põllutööline. 01.07.41 mobiliseeriti Punaarmeesse. [ZEV III köide].

RÜÜTEL, **Edgar, Jüri** m, s. 12.09.20, eluk. Saaremaa, aiandusmesindusassistent. 03.08.41 mobiliseeriti Punaarmeesse. [ZEV III köide].

RÜÜTEL, **Eduard, Jaan** m, s. 21.03.1884, eluk. Tallinn, ametnik. 08.07.41 mobiliseeriti Punaarmeesse. [ZEV III köide].

RÜÜTEL, **Eduard, Sander** m s. 02.11.07 Saaremaa Kärla v., eluk. sama, 9 kl., metsavaht, Kuressaare metskond, 03.08.41 mobiliseeriti Punaarmeesse, Tšeljabinski obl. Tšebarkul, 794. töökolonn, Eesti korpus. [ERAF kart. 23; ZEV III köide].

RÜÜTEL, Eduard, Toomas in ka Toom m, s. 30.10.18 Saaremaa Kärla v., eluk. Saaremaa, algh., talunik, ajateenija, tegevväelane. 06.41 saadeti sunniviisil Venemaale, Sverdlovski obl. Nižni Tagil, 393. ehituspataljon, Eesti korpus. [ERAF kart. 23; ZEV IV köide].

RÜÜTEL, Eduard, Tõnis m, s. 20.12.11, eluk. Tallinn, vabrikutööline. 28.08.41 mobiliseeriti Punaarmeesse. [ZEV III köide].

RÜÜTEL, Harald, Villem ka Rüttel m, s. 25.10.11, eluk. Harjumaa, talupidaja. 22.07.41 mobiliseeriti Punaarmeesse, Eesti korpus, 917. laskurpolk, muusikant. [ZEV III köide; ERAF kart. 6-3].

RÜÜTEL, Herman, Mart m, s. 1901, eluk. Tallinn, Uus 11-3b. 07.41 mobiliseeriti Punaarmeesse, 25.08.41 pääses hukkuvalt laevalt "Eestirand", 06.06.45 mobiliseeriti teist korda, KBF. [Linna Teataja 26.09.41; KRA,1-3-1].

RÜÜTEL, Hermann, Eduard ka Rütel m, s. 21.02.10 Harjumaa Keila v., eluk. sama, algh., talupidaja. 22.07.41 mobiliseeriti Punaarmeesse, Arhangelski obl., tööpataljon, Eesti korpus, 921. laskurpolk, 21.12.42 teadmata kadunud Alekseikovo k. all. [ERAF kart. 23; KRA,9-4-2; V.Luki in memoriam].

RÜÜTEL, Hugo, Karl in ka Kaarel m, s. 16.02.17 Tartu, eluk. Tallinn, keskh., kunstnik, tehnik, Linna Ehitustrust. 27.07.41 mobiliseeriti Punaarmeesse, Arhangelski obl., 1110. ehituspataljon, Eesti korpus, tuli tagasi Eestisse. [ERAF kart. 23; A.K. tööpat. kart.].

RÜÜTEL, Johan, Gustav m, s. 06.10.01, eluk. Tallinn, autojuht. 20.07.41 mobiliseeriti Punaarmeesse, Eesti korpus, 249. laskurdiviis, 925. laskurpolk, 15.07.42 surn. formeerimisel haigusesse. [U.Usai IR; ZEV III köide; KRA,9-4-2].

RÜÜTEL, Johannes, Jüri m, s. 02.11.04 Läänemaa Taebla v., eluk. Haapsalu, tööline lihatsentraalis. 20.08.41 mobiliseeriti Punaarmeesse, Tšeljabinski obl Tšebarkul, surn. 04.42. [ZEV III köide; ERA,1608-2-409-lk188].

RÜÜTEL, Karl-Eduard, Johannes m, s. 08.11.06. Mobiliseeriti või kadus 1941-1944?. [A.K. tööpat. kart.].

RÜÜTEL, Marie n, s. 1919, eluk. Viljandi. 1941 Venemaa, Eesti korpus, toitlustaja. [A.K. kaust 12].

RÜÜTEL, Mitrofan, Aleksei m, s. 27.07.12 Saaremaa, eluk. Saaremaa Pöide v, algh., põllutööline, autojuht, Saaremaa teedeosakond. 01.08.41 mobiliseeriti Punaarmeesse, Tšeljabinski obl. Tšebarkul, tööpataljon, Eesti korpus. [ERAF kart. 23].

RÜÜTEL, Oskar, Villem m, s. 26.03.07, eluk. Harjumaa, talupidaja. 22.07.41 mobiliseeriti Punaarmeesse. [ZEV III köide].

RÜÜTEL, Peeter, Heinrich m, s. 1909, eluk. Tartumaa. 1941 mobiliseeriti Punaarmeesse, 15.01.43 langes Velikije Luki all. [V.Luki in memoriam].

RÜÜTEL, Ursula, Jaan n, s. 1907, eluk. Tallinn, medõde. 1941 mobiliseeriti Punaarmeesse, 86. üksik-sanitaarpataljon, surn. 14.03.42 haigusesse, maetud Sverdlovski obl. Kamõšlovi kalmistu. [U.Usai IR,2R; KRA,9-4-2].

RÜÜTEL, Valter, Ado in ka Adu m, s. 12.12.08, eluk. Tartu, klaasipuhuja. 27.07.41 mobiliseeriti Punaarmeesse, Tartu Sõjakomissariaat, Eesti korpus, 19.03.45 langes Läti Kuramaa, maetud Tuški. [A.K. kaust 1-59; ZEV III köide].

RÜÜTEL, Valter, Hans m, eluk. Tallinn, Vene-Balti 3-39. 1941 mobiliseeriti Punaarmeesse, Vabariiklik Sõjakomissariaat, Eesti korpus, 19.03.45 langes Läti Kuramaa, maetud Dzirnieki. [A.K. kaust 1-59].

RÜÜTEL, Viktor, Aleksander m, s. 07.12.21, eluk. Tallinn, tööstuskooliõpilane. 03.07.41 mobiliseeriti Punaarmeesse. [ZEV III köide].

RÜÜTEL, Viktor, Johannes m, s. 08.07.11, eluk. Tallinn, üliõpilane. 27.07.41 mobiliseeriti Punaarmeesse, mobiliseeriti või kadus 1941-1944?. [ZEV III köide; A.K. tööpat. kart.].

RÜÜTEL, Viktor, Melanie in ka Melania m, s. 06.06.19 Saaremaa Laimjala v, eluk. Tallinn, 13 kl., mehaanik, Tallinna Tehnikainstituut. 02.07.41 Taškent, eraisikuna, ei leidnud tööd, Eesti korpus. [ERAF kart. 23; ZEV III köide]. Täpsustamine: sünd. ka 06.06.1916.

RÜÜTELMANN, Robert, Mihkel m, s. 23.09.03, eluk. Tallinn, ehitustööline. 22.08.41 mobiliseeriti Punaarmeesse. [ZEV III köide].

RÜÜTER, Jüri m. 07.41 mobiliseeriti Punaarmeesse, 25.08.41 pääses hukkuvalt laevalt "Eestirand". [Linna Teataja 28.09.41].

RÜÜTLANE, Aleksander, Karl m, s. 20.10.19, eluk. Valga, müürsepp, ajateenija, tegevväelane. 20.10.1940 saadeti sunniviisil Venemaale. [ZEV IV köide].

RÜÜTLANE, Andres, Karl m. 1941 Punaarmee, Eesti korpus, 779. laskurpolk, 26.12.44 surma teade ENSV Sõjakomissariaati. [KRA,9-4-3].

RÜÜTLANE, Johannes, Karl m, s. 07.05.15, eluk. Tallinn, ehitustööline. 27.07.41 mobiliseeriti Punaarmeesse. [ZEV III köide].

RÜÜTLI, Alfred, Gustav m, s. 18.07.03, eluk. Tallinn, kinomehaanik. 22.08.41 mobiliseeriti Punaarmeesse, 25.08.41 pääses hukkuvalt laevalt "Eestirand". [Linna Teataja 19.09.41; ZEV III köide].

RÜÜTLI, Arnold, Kusta m, s. 08.11.20, eluk. Tartumaa, põllutööline, repr. kuup. 03.07.41. [ZEV III köide].

RÜÜTLI, Arnold, Rudolf m, s. 1924 Võrumaa, eluk. Järvamaa. 1941 mobiliseeriti Punaarmeesse. [A.K. kaust 6-66,88,106].

RÜÜTLI, Johannes, Samuel m Venemaa eestlane, s. 20.10.18 Petrogradi kub. Oudova, eluk. sama, algh., traktorist. 1942 Eesti korpus, 7. laskurdiviis, 23. laskurpolk, võttis osa Velikije Luki, Eesti mandri, Saaremaa ja Kuramaa lahingutest. [ERAF kart. 23; ERAF kart. 6-3].

RÜÜTLI, Oskar m. 1941 mobiliseeriti Punaarmeesse, Eesti korpus, surn. [A.K. kaust 13].

RÜÜTMAA, Otto, Ants m, s. 04.04.02, eluk. Harjumaa, kaupmees. 21.08.41 mobiliseeriti Punaarmeesse. [ZEV III köide].

RÜÜTMAN, Ernst-Voldemar, Jaan ka Rüütmann, in ka Jakob m, s. 11.11.20 Tallinn, eluk. Tallinn, Mõtuse 15, algh., autojuht, "Punane Krull". 02.07.41 mobiliseeriti Punaarmeesse, Tšeljabinski obl., tööpataljon, Eesti korpus, 12.06.46 surma teade ENSV Sõjakomissariaati. [ERAF kart. 23; ZEV III köide; KRA,9-4-3].

RÜÜTMANN, Albert, Johannes m, eluk. Virumaa Undla v. Neeruti. 1941 suvel mobiliseeriti Punaarmeesse, teadmata kadunud. [A.K. tööpat.].

RÜÜTMANN, Alfred, Johannes m, s. 17.08.18, eluk. Tallinn, meremees. 27.07.41 mobiliseeriti Punaarmeesse, Eesti korpus, 354. laskurpolk, 28.12.42 teadmata kadunud. [ZEV III köide; KRA,9-4-2].

RÜÜTMANN, Arved, Johannes m, eluk. Virumaa Undla v. Neeruti. 1941 suvel mobiliseeriti Punaarmeesse, Eesti korpus, tedmata kadunud. [A.K. tööpat.].

RÜÜTMANN, Arvid, Juhan m, s. 14.09.16, eluk. Tallinn, reservohvitser, ametnik. 08.08.41 mobiliseeriti Punaarmeesse, Eesti korpus, 300. laskurpolk, nooremleitnant, 23.12.42 teadmata kadunud. [ZEV III köide].

RÜÜTSALU, Johannes, Jaan en. ka Juhan m, s. 19.03.10, eluk. Läänemaa Märjamaa, ehitustööline. 21.07.41 mobiliseeriti Punaarmeesse. [ZEV III köide].

S

SAA, Artur, Aleksander m, s. 26.07.22, eluk. Virumaa, põllutööline. 03.07.41 mobiliseeriti Punaarmeesse. [ZEV III köide].

SAA, Egon, Eduard m, s. 28.03.15 Virumaa Rakvere, eluk. Tallinn, Kauba 20-3, 6 kl., metallitreial Sõjakomissariaadi mootorrataste remonttöökojas. 27.07.41 mobiliseeriti Punaarmeesse, Arhangelski obl. Lavrovo, 111. töökolonn, metsapunkt, Eesti korpus. [ERAF kart. 23].

SAABAS, Joann, Vassili m, s. 01.07.14, eluk. Saaremaa, talupidaja. 03.08.41 mobiliseeriti Punaarmeesse. [ZEV III köide].

SAABAS, Toivo, Peeter ka Sabbas m. 1941 mobiliseeriti Punaarmeesse, oli saksa sõjavangis Polotskis ja teistes laagrites. [ERA,R-1606-1-187,lk178].

SAABEL, Uno, Eduard m, s. 06.01.18, eluk. Tartumaa, ajateenija, tegevväelane. 07.41 saadeti sunniviisil Venemaale. [ZEV IV köide].

SAABERG, Richard m, eluk. Tallinn. 1941 mobiliseeriti Punaarmeesse, Kurgan, surn. 11.41 nõrkusesse, ka surn. 11.01.42. [ERA,1608-2-409,lk160,188].

SAABU m. 1941 mobiliseeriti Punaarmeesse. [Ernits 6].

SAAD, Johann m. 07.41 mobiliseeriti Punaarmeesse, 25.08.41 pääses hukkuvalt laevalt "Eestirand". [Linna Teataja 18.09.41].

SAADIK, August, Johan m, s. 1897, eluk. Tallinn, Raudtee 16-3. 08.02.45 mobiliseeriti Punaarmeesse, elektrijaam. [KRA,1-3-1].

SAADJÄRV, Elmar, Hans m, s. 01.02.12 Virumaa Vao v., eluk. Tallinn, Taime 10-7, 6 kl., lihttööline, kütja elektrijaamas. 27.07.41 mobiliseeriti Punaarmeesse, Tšeljabinski obl. Zlatoust, 793. tööpataljon, ehitustööline, Eesti korpus. [ERAF kart. 23].

SAADLA, Arvo, Semjon in ka Simeon m, s. 25.04.17 Narva, eluk. Tallinn-Nõmme, Laane 43, 6 kl., kingsepp, artell "Avangard" juhataja. 22.08.41 mobiliseeriti Punaarmeesse, Hanko, töökojas kingsepp, Eesti korpus, 925. laskurpolk. [ERAF kart. 23].

SAADLO, August, August ka Saadloo m, s. 13.06.07 Harjumaa Hageri v., eluk. sama, 3 kl., ehitustööline, Kohila Paberivabrik. 22.06.41 mobiliseeriti Punaarmeesse, Arhangelski obl. Kotlas, 1100. tööpataljon, Eesti korpus. [ERAF kart. 23; ZEV III köide].

SAADMA, Voldemar, Aleksander m, s. 15.01.11 Järvamaa Paide, eluk. Paide, Suuraia 3, 5 kl., pottsepp, Ehituskontor. 22.07.41 mobiliseeriti Punaarmeesse, Arhangelski obl. Kotlas, Eesti korpus. [ERAF kart. 23].

SAADOJA, Endel, Kustav m, s. 1925, eluk. Tallinn, Koidu 21a-1, lukksepp-motorist. 1945 mobiliseeriti Eesti Laskurkorpusesse, II Masinaehitustehas. [KRA,1-3-2].

SAADRE, Edgar, Villem m, s. 1907, eluk. Tallinn, Tartu Ülilooli Arheoloogia Instituudi tööjõud. 27.07.41 mobiliseeriti Punaarmeesse. [ZEV III köide].

SAADRE, Oskar m, s. 1904, eluk. Tallinn. 1941 Punaarmee, Eesti korpus, 921. laskurpolk. [A.K. kaust 7].

SAADRE, Osvald-Villem, Villem m, s. 08.02.04, eluk. Tallinn, töötaja Tartu Ülikooli Arheoloogia Instituudis. 08.08.41 mobiliseeriti Punaarmeesse, Eesti korpus 1942-1945. [ZEV III köide; A.K. kaust 9].

SAAG, Alfred, Jüri m, s. 1906, eluk. Tallinn, kingsepp. 22.08.41 mobiliseeriti Eestis, augusti lõpul viidi mootorpurjeka "Õrnega" Hankosse, 02.12.41 paigutati aurikule "Jossif Stalin", miinitõkke otsa jooksnud laevalt päästsid kohalikud kalurid. [Eesti Sõna 10.12.41; ZEV III köide].

SAAG, Artur, Joosep in ka Jossif m, s. 28.11.03 Tartu, eluk. Harjumaa Alavere v., nooremseersant, tegevväelane. 28.06.41 saadeti sunniviisil Venemaale, Vabariiklik Sõjakomissariaat, Looderindel, Tšeljabinski obl. Magnitogorsk, 703. ehituspataljon, Eesti korpus, leitnant, 354. laskurpolk, 22.03.45 langes Läti Kuramaa, maetud Dzirnieki. [ERAF kart. 23; A.K. kaust 1-68; ZEV IV köide; KRA,9-4-2]. Täpsustamine: sünd. ka 28.11.1909.

SAAG, Eduard, August m, s. 22.12.21 Tartumaa, eluk. Tallinn, Jakobsoni 36-2, referent. 03.07.41 mobiliseeriti Punaarmeesse, 14.02.45 mobiliseeriti teist korda, MPVO. [ZEV III köide; KRA,1-3-3].

SAAG, Elmar, August m, s. 1923, eluk. Võrumaa. 1941 mobiliseeriti Punaarmeesse. [A.K. kaust 6-77].

SAAG, Gerhard m, eluk. Võru. 1941 mobiliseeriti Punaarmeesse, Eesti korpus. [A.K. kaust 12].

SAAG, Julius m, s. 1918, eluk. Võrumaa. 1941 mobiliseeriti Punaarmeesse. [A.K. kaust 6-62].

SAAG, Jüri, Friedrich m, s. 17.10.19, eluk. Tartumaa Jõgeva v., aspirant, tegevväelane, nooremseersant. 01.07.1939 saadeti sunniviisil Venemaale, oli saksa sõjavangis Königsbergis, jäi Saksamaale. [ZEV IV köide; ERA,R-1606-1-187,lk48].

SAAG, Kalju, Aleksander m, s. 1926. 1941 Venemaa, 1943 oli Eesti laskurkorpuse laatsaretis ravil. [A.K. kaust 6-72,73].

SAAG, Karl, August m, s. 04.06.20 Tartu, eluk. Tallinn, 9 kl., motorist, metallitööline. 02.07.41 mobiliseeriti Punaarmeesse, viidi laevaga Leningradi, Uljanovsk-Kaasan, Eesti korpus, arr. Kaasan, tribunal 20.09.41, §19-58-1b, surmaotsus, otsus täide viidud 17.12.4, nõukogudevastane propaganda. [ZEV III köide; Ellen V5; KRA,9-4-3; ar 28527; R2].

SAAG, Leonhard m. 07.41 mobiliseeriti Punaarmeesse, 25.08.41 pääses hukkuvalt laevalt "Eestirand". [Linna Teataja 18.09.41].

SAAG, Oskar, Jüri m, s. 1912 Tartu, eluk. Tartu, Kastani 155-14. 1941 mobiliseeriti Punaarmeesse, arr. 06.10.45, trib. 21.11.45, §58-1a, 10+5, Krasnojarski krai, vab. 01.01.55, Omakaitse. [A.K. kaust 6-104; R1 13516-E].

SAAG, Valter, August m, s. 1926, eluk. Võrumaa. 1941 mobiliseeriti Punaarmeesse. [A.K. kaust 6-65].

SAAGE, Erich, Karl m, s. 06.11.22, eluk. Narva. 03.07.41 mobiliseeriti Punaarmeesse. [ZEV III köide].

SAAGE, Helmut, Jakov in ka Jakob m, s. 01.04.09 Tallinn, eluk. Tallinn, Koidu 88-8, 11 kl., staabikirjutaja, joonestaja, Balti Manufaktuur. 22.08.41 mobiliseeriti Punaarmeesse, Arhangelski obl. Baika, 110. töökolonn, Eesti korpus. [ERAF kart. 23; ZEV III köide].

SAAGE, Ivan, German en ka Juhan, in ka Herman m Venemaa eestlane, s. 03.18 Kalinini obl. Võšni Volotšoki raj, eluk. sama, 6 kl., metallitreial, kolhoosnik, kolh. "Sjezd Sovetov". 1942 Eesti korpus, 921. laskurpolk, 29.12.42 langes Smoljanino k. all. [ERAF kart. 23; V.Luki in memoriam].

SAAGE, Karl, Kristof m, s. 13.06.11 Virumaa Vao v., eluk. Järvamaa Lehtse v. Aegviidu Pillapalu as., 4 kl., põllutööline. 23.07.41 mobiliseeriti Punaarmeesse, Arhangelski obl. Kotlas, 109. töökolonn, Eesti korpus, 917. laskurpolk, võttis osa Velikije Luki lahingutest. [A.K. kaust 5-2; ERAF kart. 23; ZEV III köide; ERAF kart. 6-3].

SAAGEN, Elmar, Juhan m, s. 02.07 Virumaa, eluk. Virumaa Kohtla-Järve, maja 152-12, 6 kl., tööline Õlitehases, Rakvere hävituspataljon. 1941 mobiliseeriti Punaarmeesse, Rakvere Sõjakomissariaat, Jaroslavli obl., liivakarjääris tööline, Eesti korpus, 300. laskurpolk, seersant, 20.03.45 langes Läti Kuramaa, maetud Tuški. [A.K. kaust 1-68; ERAF kart. 23].

SAAGEN, Oskar, Richard m, s. 21.03.12 Harjumaa Alavere v., eluk. Virumaa Kohtla v. Valaste k., 4 kl., tööline, kaevur, Kukruse kaevandus. 25.07.41 mobiliseeriti Punaarmeesse, Arhangelski obl., metsatööl, Eesti korpus, 1. laskurpolk. [ERAF kart. 23].

SAAGIM, Ernst, Jaan m, s. 12.07.01, eluk. Tallinn, kaupmees. 22.08.41 mobiliseeriti Punaarmeesse. [ZEV III köide].

SAAGIM, Kristofor, Rudolf m, s. 08.02.14, eluk. Tallinn, laotööline. 27.07.41 mobiliseeriti Punaarmeesse. [ZEV III köide].

SAAGO, Jaak, Juhan m, s. 01.05.22 Viljandimaa Suislepa v., eluk. Suislepa v. Meeri t., 6 kl., põllutööline isa talus. 03.07.41 mobiliseeriti Punaarmeesse, Sverdlovski obl. Kirovgrad, 861. ehitus-tööpataljon, Eesti korpus, 921. laskurpolk, 21.12.42 teadmata kadunud Alekseikovo k. all. [ERAF kart. 23, ZEV III köide; KRA,9-4-2; V.Luki in memoriam].

SAAGPAKK, Eino, Hendrik m, s. 28.08.19, eluk. Saaremaa Kihelkonna v., põllutööline, ajateenija, tegevväelane. 01.06.40 saadeti sunniviisil Venemaale, oli saksa sõjavangis Königsbergis, vab. Valgas 09.11.41. [ZEV IV köide; ERA,R-1606-1-187,lk48].

SAAGPAKK, Jakob, Aleksander m, s. 06.11.11, eluk. Saaremaa, talupidaja. 08.41 mobiliseeriti Punaarmeesse. [ZEV III köide].

SAAGPAKK, Juhan, Kaarel m, s. 09.10.13 Saaremaa Kärla v., eluk. sama, 4 kl., transporditööline, ehitustööline. 07.41 mobiliseeriti Punaarmeesse, Sverdlovski obl. UAZ, 820. ehitustöökolonn, Eesti korpus, 300. laskurpolk. [ERAF kart. 23].

SAAGPAKK, Osvald-Johannes, Sander m, s. 12.10.14, eluk. Saaremaa, põllutööline. 03.08.41 mobiliseeriti Punaarmeesse. [ZEV III köide].

SAAGPAKK, Saalomon, Jaan m, s. 23.02.07 Saaremaa Mustjala v., eluk. Harjumaa Raikküla v. Raela k., keskh., karjaravitseja Järvamaal Viisu osak. 07.41 mobiliseeriti Punaarmeesse, Tšeljabinski obl. UAZ, 820. ehituspataljon, Eesti korpus, 300. laskurpolk. [ERAF kart. 23].

SAAGPAKK, Villem-Voldemar, Aleksander m, s. 19.11.21, eluk. Saaremaa, põllutööline. 03.08.41 mobiliseeriti Punaarmeesse, Eesti korpus, oli ravil Kalinini obl. Toržoki linna lähistel 30.12.42-25.03.43. [ZEV III köide; A.K. kaust 8].

SAAK, Aleksander-Eduard, Mihkel m, s. 13.11.07, eluk. Saaremaa, talupidaja. 03.08.41 mobiliseeriti Punaarmeesse. [ZEV III köide].

SAAK, Anton, Mihkel m, s. 05.04.14, eluk. Saaremaa, tööline. 27.07.41 mobiliseeriti Punaarmeesse. [ZEV III köide].

SAAL, Arnold, August m Venemaa eestlane, s. 19.01.10 Pärnu, eluk. Leningrad, 10 kl., elektrimontöör, Volodarski nim. Õmblusvabrik. 1941 Leningradi obl., 736. ehituspataljon, Eesti korpus. [ERAF kart. 23]. [ru].

SAAL, Arseni, Fjodor ka Saar m, s. 1913. 1941 mobiliseeriti Punaarmeesse, 354. laskurpolk, surn. 01.02.42. [U.Usai IR].

SAAL, Eduard, Karl m, s. 1912, eluk. Tartu. 1941 mobiliseeriti Punaarmeesse, 1942 Eesti korpus. [A.K. kaust 6-58,86].

SAAL, Ferdinand, Juljus m Venemaa eestlane, s. 01.05.10 Kalinini obl, eluk. Leningrad, Moskovskaja 28/2, 4 kl., kokk. 1942 Eesti korpus. [ERAF kart. 23]. [ru].

SAAL, Hans, Hans m, s. 23.06.01, eluk. Tallinn, trükkija. 22.08.41 mobiliseeriti Punaarmeesse. [ZEV III köide].

SAAL, Johannes, Jüri m, s. 1909, eluk. Läänemaa, põllutööline. 21.08.41 mobiliseeriti Punaarmeesse. [ZEV III köide].

SAAL, Juhan m, s. 1922, eluk. Põlvamaa. 1941 mobiliseeriti Punaarmeesse, 27. laskurpolk. [A.K. kaust 4-12].

SAAL, Reinhard, Alfred m, s. 1924, eluk. Tallinn, Nurme 6-19. 05.11.44 mobiliseeriti Punaarmeesse, tagavarapataljon, 8. korpus. [KRA,1-3-1].

SAALBERG, Johann, Karel m, s. 1916, eluk. Tallinn, tööline. 27.07.41 mobiliseeriti Punaarmeesse. [ZEV III köide].

SAALEP, Arnold, Jüri ka Salep m, s. 07.01.12 Narva, eluk. Tallinn, algh., lukksepp-motorist, Trust nr. 16. 27.07.41 mobiliseeriti Punaarmeesse, Sverdlovski obl. Krasnouralsk, ehitustöökolonn, raudtee ehitusel, Eesti korpus. [ERAF kart. 23; ZEV II köide].

SAALEP, Juhannes, Anton-Johannes ka Salep, en ka Johannes m, s. 01.08.08 Saaremaa Kuressaare, eluk. Tallinn, 9 kl., äriteenija, velsker, kontoriametnik "Tallinna Ehitaja", 01.08.41 mobiliseeriti Punaarmeesse, Sverdlovski obl. UAZ, Eesti korpus, 354. laskurpolk. [ERAF kart. 23; ZEV III köide; ERA,R-1842-1-52,lk5].

SAALER, August m, eluk. Läänemaa Koluvere v. 22.07.41 mobiliseeriti Haapsalus, surn. 24.03.42 pärast tööpataljoni Sverdlovski obl. Kamõšlovis. [A.K. tööpat.].

SAALER, Johannes, Mart m, s. 24.05.1897, eluk. Tallinn, paemurrutööline. 21.08.41 mobiliseeriti Punaarmeesse. [ZEV III köide].

SAALFELD, Johannes m. 07.41 mobiliseeriti Punaarmeesse, 25.08.41 pääses hukkuvalt laevalt "Eestirand". [Linna Teataja 26.09.41].

SAALIS, August, Siimon m, s. 1920, eluk. Võrumaa. 1941 mobiliseeriti Punaarmeesse. [A.K. kaust 6-64].

SAALIS, Udo m, s. 1910. 1941 mobiliseeriti Punaarmeesse, surn. 28.02.42, maetud Sverdlovski obl. Kamõšlovi kalmistu. [U.Usai IR,2R].

SAALISTE, Ado, Jaan m, s. 1921, eluk. Nõmme, Seene 7-2. 1944 mobiliseeriti Punaarmeesse. [KRA,1-3-1].

SAALISTE, Aleksei, Aleksei m, s. 24.09.18 Läänemaa Märjamaa v., eluk. sama, 6 kl., põllutööline. 22.07.41 mobiliseeriti Punaarmeesse, Vologda obl. Kuštšuba, 232. ehitus-töökolonn, tööline, Eesti korpus, 1. laskurpolk. [ERAF kart. 23].

SAALISTE, Augustin, Jaan en ka August m, s. 19.10.14 Järvamaa Käru v., eluk. Tallinn, 6 kl., äriteenija, Linna Elamutevalitsus, majavalitseja. 27.07.41 mobiliseeriti Punaarmeesse, Sverdlovski obl. Krasnouralsk, tööpataljon, Eesti korpus. [ERAF kart. 23; ZEV III köide].

SAALISTE, Eduard, Aleksander ka Saliste m, s. 07.02.22 Tartumaa Rannu v, eluk. Ulila, keskh., rahvamaja juhataja, mööbelsepp, tisler Ulila elektrijõujaamas. 03.07.41 mobiliseeriti Punaarmeesse, Sverdlovski obl. UAZ, 860. ehitus-töökolonn, Eesti korpus, 249. laskurdiviis. [ERAF kart. 23; ZEV III köide].

SAALISTE, Juhan, Jüri m, s. 07.10.11 Harjumaa Nissi v., eluk. sama, 6 kl., põllutööline, tisler. 23.07.41 mobiliseeriti Punaarmeesse, Arhangelski obl. Kotlas, tööpataljon, metsavarumisel, Eesti korpus, 925. laskurpolk, 29.12.42 langes Velikije Luki all. [ERAF kart. 23; KRA,9-4-2].

SAALISTE, Jüri, Jüri m, s. 04.07.07, eluk. Harjumaa, põllutööline. 23.07.41 mobiliseeriti Punaarmeesse, surn. [ZEV III köide; KRA,9-4-2].

SAALISTE, Jüri, Karl ka Saliste m, s. 06.10.04 Harjumaa Riisipere v., eluk. Tallinn, Veerenni 6-11, 4 kl., tselluloosivabrikutööline, valveametnik EKP KK-s. 22.08.41 Leningradi obl., 93. üksikehituspataljon, Eesti korpus, 1. laskurpolk, 01.01.43 teadmata kadunud Velikije Luki all, oli saksa sõjavangis Polotskis ja teistes laagrites. [ERAF kart. 23; ZEV III köide; ERA,R-1606-1-187, lk178; V.Luki in memoriam].

SAALISTE, Karl, Karl ka Saliste m, s. 12.05.09 Harjumaa, eluk. Tallinn, Jakobi 22-14, 6 kl., kingsepp-meister vabrikus "Union". 27.07.41 mobiliseeriti Punaarmeesse, Sverdlovski obl. Krasnouralsk, 790. ehitus-töökolonn, Eesti korpus, 27. laskurpolk, 06.01.43 surn. haavadesse Fedorihha k. all. [ERAF kart. 23; ZEV III köide; V.Luki in memoriam].

SAALISTE, Leo, Helene ka Saliste m, s. 27.10.16, eluk. Tallinn, keskküttelukksepp. 27.07.41 mobiliseeriti Punaarmeesse. [ZEV III köide].

SAALISTE, Madis, Georg m, s. 27.10.07, eluk. Tallinn, elektrijaamatööline. 27.07.41 mobiliseeriti Punaarmeesse. [ZEV III köide].

SAALISTE, Paul m. 07.41 mobiliseeriti Punaarmeesse, 25.08.41 pääses hukkuvalt laevalt "Eestirand". [Linna Teataja 18.09.41].

SAALOM, August, Maria m, s. 14.03.21 Pärnumaa Halinga v., eluk. Halinga v. Ertsma k., 6 kl., põllutööline. 20.07.41 mobiliseeriti Punaarmeesse, Tšeljabinski obl., Raipromkombinat, puutööline, Eesti korpus. [ERAF kart. 23].

SAALOM, Ülo, Pauline m, s. 26.01.22, eluk. Tapa, sadulsepp. 23.08.41 mobiliseeriti Punaarmeesse. [ZEV III köide].

SAALOMON, Robert, Jüri m, s. 10.05 Narva-Jõesuu, eluk. sama, 3 kl., kalur. 1941 Venemaa, Eesti korpus, 354. laskurpolk. [ERAF kart. 23].

SAALUM, Evald, Joosep m, s. 09.02.09, eluk. Järvamaa. 22.07.41 mobiliseeriti Punaarmeesse. [ZEV III köide].

SAALUP, Eduard m, eluk. Saaremaa Põide v. 1941 mobiliseeriti Punaarmeesse, surn. 01.42 paistetusse. [ERA,1608-2-409, lk188].

SAALUS, August, Mihkel m, s. 1914, eluk. Saaremaa. 1941 mobiliseeriti Punaarmeesse, 26.12.42 teadmata kadunud Velikije Luki all. [V.Luki in memoriam].

SAAMAN, Rudolf, Feodor m. 1941 mobiliseeriti Punaarmeesse, 26.12.42 surn. haavadesse Velikije Luki all. [V.Luki in memoriam].

SAAME, Boris-Herbert, Herbert m, s. 02.01.16, eluk. Järvamaa Paide, nooremleitnant, tegevväelane. 29.06.41 saadeti sunniviisil Venemaale, oli saksa sõjavangis Königsbergis, jäi Saksamaale. [ZEV IV köide; ERA,R-1606-1-187,lk48].

SAAME, Harald, Juhannes m, s. 07.03.10 Järvamaa Ambla v., eluk. Ambla v. Vistla k., keskh., põllutööline isa talus. 23.07.41 mobiliseeriti Punaarmeesse, Arhangelski obl. Kotlas, töökolonn, tööline, Eesti korpus, 917. laskurpolk, 24.12.42 teadmata kadunud Velikije Luki all, arr. 08.01.43, trib. 20.01.43, §58-1b, surmaotsus, 17.02.43 surmaotsus muud. 10+5a, läks üle sakslaste poolele. [ERAF kart. 23; R2 ar 27223; KRA,9-4-2; V.Luki in memoriam].

SAAME, Heinrich, Hendrik m, s. 1901, eluk. Tallinn, Endla 76-1, tisler. 24.01.45 mobiliseeriti Punaarmeesse, MPVO. [KRA,1-3-1].

SAAME, Ottomar-Julius, Juhan m, s. 04.02.1897, eluk. Tallinn. Lutheri vabriku tööline. 22.08.41 mobiliseeriti Punaarmeesse. [ZEV III köide].

SAAME, Paul, Teodor m. 1941 Punaarmee, Eesti korpus, 70. keemiarood, 09.11.44 surma teade ENSV Sõjakomissariaati. [KRA, 9-4-3].

SAAME, Rudolf, Hendrik m, s. 13.09.09 Harjumaa Kohila v., eluk. Tallinn, 6 kl., nahatööline vabrikus "Union". 27.07.41 mobiliseeriti Punaarmeesse, Sverdlovski obl. Krasnouralsk, 989. tööpataljon, lihttööline, Eesti korpus, 921. laskurpolk, 21.12.42 teadmata kadunud Alekseikovo k. all. [ERAF kart. 23; KRA,9-4-2; V.Luki in memoriam].

SAAME, Rudolf, Johannes m, s. 30.04.14 Järvamaa Ambla v., eluk. Ambla v. Vistla k., keskh., põllutööline. 23.07.41 mobiliseeriti Punaarmeesse, Arhangelski obl. Kotlas, 109. töökolonn, Eesti korpus, 917. laskurpolk. [ERAF kart. 23].

SAAMEL, Hermann, Aleksander ka Saameel m, s. 13.01.19 Saaremaa Mustjala v., eluk. Pärnumaa Vändra v., 6 kl., tööline, põllutööline, ajateenija, tegevväelane. 27.06.41 saadeti sunniviisil Venemaale, Sverdlovski obl., 486. tööpataljon, lihttööline, Eesti korpus, 300. laskurpolk, arr. 08.01.43, trib. 18.01.43, §58-10-lg.2, 58-2, 8+3, nõukogudevastane propaganda. [ERAF kart. 23; ZEV IV köide; R2 27216].

SAAMEL, Johannes, Aleksander m, s. 07.07.21 Saaremaa Mustjala v., eluk. sama, 6 kl., põllutööline, meremees. 02.08.41 Sverdlovski obl. UAZ, 819. ehitus-töökolonn, Eesti korpus, 354. laskurpolk. [ERAF kart. 23].

SAAMEL, Ossia, Aleksander m, s. 11.09.09 Saaremaa Leisi v., eluk. Leisi v. Õeste k. Saamli t., 5 kl., talupoeg. 03.08.41 mobiliseeriti Punaarmeesse, Tšeljabinski obl. UAZ, 20. töölaager, Eesti korpus, 300. laskurpolk, surn. 1942 kevadel Kamõšlovis. [ERAF kart. 23; ERA,1608-2-409,lk188].

SAAMEL, Valentin, Mihkel m, s. 01.12.22 Saaremaa Mustjala v., eluk. Mustjala v. Tagaranna k., 4 kl., kalur, müüja söögisaalis. 02.08.41 mobiliseeriti Punaarmeesse, Sverdlovski obl. UAZ, 819. tööpataljon, Eesti korpus, arr. 08.06.43, trib. 18.08.43, §19-58-1b, 58-10-2, 58-11, surmaotsus, otsus asend. 10+5, surn. 01.01.44, nõukogudevastane propaganda. [ERAF kart. 23; R2 ar 27566].

SAAMER, Martin, Georg m, s. 03.10.18 Tartumaa, eluk. Tallinn, Kotka 4-2, 8 kl., lukksepp, meister, Pakendivabrik "Plastika". 27.07.41 mobiliseeriti Punaarmeesse, Arhangelski obl. Kotlas, 113. töökolonn, Eesti korpus, 921. laskurpolk, nooremleitnant, 18.09.44 langes sõjas. [ERAF kart. 23; ZEV III köide; KRA,9-4-2].

SAAMIIR, Stefann, Vassili m, s. 18.08.14 Saaremaa Põide v., eluk. Põide v. Tagavere k., 3 kl., põllutööline, väikekohapidaja. 03.08.41 mobiliseeriti Punaarmeesse, Tšeljabinski obl. Kamensk UAZ, tööpataljon, puusepp, Eesti korpus. [ERAF kart. 23].

SAAN, Aleksander, Jakob in ka Aleksander m, s. 07.11.09 Võrumaa Rogosi v, eluk. Virumaa Kohtla-Järve, maja 146a-27, 5 kl., tisler, remontlukksepp põlevkivitööstuses. 07.41 mobiliseeriti Punaarmeesse, Udmurdi ANSV, Eesti korpus, 779. suurtükipolk, 21.12.42 teadmata kadunud Alekseikovo k. all, oli saksa sõjavangis Polotskis ja teistes laagrites. [ERAF kart. 23; ERA,R-1606-1-187,lk177; KRA,9-4-2; V.Luki in memoriam].

SAAN, Armin, Karl m, s. 03.12.10 Tartu, eluk. Tallinn, 9 kl., litograaf-trükkija, Graafikatööstus "Oktoober". 27.07.41 mobiliseeriti Punaarmeesse, Sverdlovski obl. Rež, 788. tööpataljon, laohoidja, Eesti korpus, 23. suurtükipolk. [ERAF kart. 23].

SAAN, Egon, Alice m, s. 25.12.22, eluk. Tallinn, ehitustööline. 02.07.41 mobiliseeriti Punaarmeesse. [ZEV III köide].

SAAN, Friedrich, Samuel ka San m, s. 18.07.04 Võrumaa Põlva v., eluk. Tartu, Nurme 3-1, 6 kl., tisler, Puutöökoolis. 07.41 mobiliseeriti Punaarmeesse, Tatari ANSV Kaasan, Jõelaevanduse Komissariaat, miilits, Eesti korpus, 7 laskurdiviis. [ERAF kart. 23].

SAAN, Helmut, Jakob m, s. 1905, eluk. Tallinn. 1941 mobiliseeriti Punaarmeesse, 26.12.42 teadmata kadunud Velikije Luki all. [V.Luki in memoriam].

SAAN, Jaan m, eluk. Harjumaa Kohila v. 1941 mobiliseeriti Punaarmeesse, Tšeljabinski obl. Tšebarkul, surn. 08.42 kõhutõppe. [ERA,1608-2-409,lk188].

SAAN, Lidia n, s. 1922, eluk. Tallinn. 1941 Venemaa, Eesti korpus, sanitar, 925. laskurpolk. [A.K. kaust 8,14].

SAAN, Meinhard-Viktor, Leena m, s. 01.10.21, eluk. Otepää, tööline. 03.07.41 mobiliseeriti Punaarmeesse. [ZEV III köide].

SAAN, Paul, Armin m, s. 1922 Peterburi kub, eluk. Tallinn. 1941 mobiliseeriti Punaarmeesse, Eesti korpus, sanitaarpataljon, 925. laskurpolk, suusapataljon, sõja lõpetas Kuramaal. [A.K. kaust 8,14; ERAF kart. 6-3].

SAAN, Richard, Tõnu m, s. 05.08.12 Rakvere, eluk. Tallinn, Toompuiestee 34-4, 5 kl., savitööline, kingsepp, betoonitööline, Ehitustrust nr.2. 20.07.41 mobiliseeriti Punaarmeesse, Tšeljabinski obl. Zlatoust, 793. ehitus-töökolonn, Eesti korpus, 300. laskurpolk. [ERAF kart. 23].

SAANEKIVI, Aleksander, Johannes m, s. 13.08.10 Virumaa Saksi v., eluk. Järvamaa Lehtse v., 4 kl., kingsepp, põllutööline, Tamsalus jaamatööline. 23.07.41 mobiliseeriti Punaarmeesse, Arhangelski obl. Kotlas, 109. töökolonn, Eesti korpus, 917. laskurpolk. [ERAF kart. 23].

SAANKÜL, Elmut, Juhan m, s. 1923 Harjumaa Raikküla v. Ummaru k., eluk. sama. 25.07.41 mobiliseeriti Punaarmeesse, arr. 25.07.41, trib. 05.04.42, §58-11, 58-13, surmaotsus, Irkutski obl. surn. 09.05.42, deserteeris Punaarmeest. [R1 pr 19900, 12591-E].

SAANKÜLL, Eduard, Jaan m, s. 14.02.09, eluk. Harjumaa Rapla, sepp. 22.07.41 mobiliseeriti Punaarmeesse, Arhangelski obl., tööpataljon, tõend - surn. haigusse rindel 28.11.41. [ZEV III köide; A.K. tööpat. kart.].

SAANKÜLL, Ferdinand, Johannes m, s. 08.05.17, eluk. Tallinn, sadamatehastetööline. 16.08.41 mobiliseeriti Punaarmeesse. [ZEV III köide].

SAANPERE, Eugen, Kaarel m, s. 29.08.17, eluk. Tallinn, orkestrant, üleajateenija, tegevväelane. 1941 saadeti sunniviisil Venemaale, kunstiansamblid. [Ojakäär2; ZEV IV köide].

SAAPERE, Rein m, s. 15.01.15, eluk. Tallinn, ametnik. 26.07.41 mobiliseeriti Punaarmeesse. [ZEV III köide].

SAAR m, eluk. Saaremaa Muratsi. 1941 mobiliseeriti Punaarmeesse, 12.42 sai rindel surma. [ERA,1608-2-409].

SAAR, Adolf, Juhan in ka Johannes m, s. 06.05 Peterburi, eluk. Harjumaa Aruküla, 8 kl., raamatupidaja, Harjumaa Tarbijate Kooperatiivide Liidu esimees. 28.08.41 evakueerus Venemaale, Kasahhi NSV, kolh. "Edasi", Eesti korpus, 300. laskurpolk. [ERAF kart. 23; A.K. kaust 6].

SAAR, Agu, Tiina m, s. 13.03.10, eluk. Tartu, seersant, tegevväelane. 06.41 saadeti sunniviisil Venemaale, oli saksa sõjavangis Königsbergis, jäi Saksamaale. [ZEV IV köide; ERA,R-1606-1-187,lk48]. Täpsustamine: sünd. ka 1911.

SAAR, Aksel, Karl in ka Kaarel m, s. 22.12.15 Tartumaa Kuremaa v., eluk. Torma v. Näduvere k., 4 kl., pagar, põllutööl vanemate juures. 23.07.41 mobiliseeriti Punaarmeesse, Arhangelski obl., 858. ehituspataljon, Eesti korpus. [ERAF kart. 23; ZEV III köide].

SAAR, Albert m. 1942 Eesti korpus, 1944 langes Saaremaal. [ERAF kart. 6-3].

SAAR, Albert, Anton m Venemaa eestlane, s. 08.24 Altai krai, eluk. Altai krai Tjutškino k., 7 kl., kolhoosnik, kolh. "Kollektivnõje Mõsli". 1942 Eesti korpus, 1. laskurpolk. [ERAF kart. 23]. [ru].

SAAR, Albert, Mart m Venemaa eestlane, s. 29.02.20 Novosibirski obl, eluk. Novosibirski obl. Kemerovo, 7 kl., laohoidja. 1942 Eesti korpus. [ERAF kart. 23]. [ru].

SAAR, Aleksander m, eluk. Saaremaa Kaarma v. 1941 mobiliseeriti Punaarmeesse, suri UAZ-is 1941. [ERA,1608-2-409, lk160].

SAAR, Aleksander m, s. 1925, eluk. Kohtla-Järve. 1941 mobiliseeriti Punaarmeesse, Eesti korpus. [A.K. kaust 12].

SAAR, Aleksander m. 07.41 mobiliseeriti Punaarmeesse, 25.08.41 pääses hukkuvalt laevalt "Eestirand". [Linna Teataja 18.09.41].

SAAR, Aleksander, Aleksander m, s. 27.12.22 Harjumaa, eluk. Harjumaa Harku v. Sõrve k., 6 kl., pöörmeseadja Vääna jaamas. 02.07.41 mobiliseeriti Punaarmeesse, Udmurdi ANSV Tšur, 134. töökolonn, Eesti korpus. [ERAF kart. 23].

SAAR, Aleksander, Andrei m, s. 23.05.07, eluk. Saaremaa, talupidaja. 01.08.41 mobiliseeriti Punaarmeesse. [ZEV III köide].

SAAR, Aleksander, Andres in ka Andrei m, s. 28.12.18 Saaremaa Pärsama v, eluk. Tallinn, Majaka 40-7, 6 kl., müürsepp, Ehitustrust nr.14. 27.07.41 mobiliseeriti Punaarmeesse, Sverdlovski obl. Krasnouralsk, Eesti korpus, 1. laskurpolk. [ERAF kart. 23; ZEV III köide].

SAAR, Aleksander, Elsa m, s. 1906, eluk. Tallinn, lukksepp. 22.08.41 mobiliseeriti Punaarmeesse. [ZEV III köide].

SAAR, Aleksander, Jaan m, s. 01.12.13, eluk. Saaremaa, põllutööline. 03.08.41 mobiliseeriti Punaarmeesse. [ZEV III köide].

SAAR, Aleksander, Jaan m, s. 25.02.1899, eluk. Viljandi, vanemseersant, tegevväelane. 02.07.41 saadeti sunniviisil Venemaale. [ZEV IV köide].

SAAR, **Aleksander, Karl** m Venemaa eestlane, s. 05.1894, eluk. Kirovi obl. Oparino, Roza Luksenburgi 15, 3 kl., sepp-lukksepp, Oparino rdtj. 1942 Eesti korpus, 921. laskurpolk. [ERAF kart. 23]. [ru].

SAAR, **Aleksander, Mihail** m, s. 30.09.09, eluk. Saaremaa, talupidaja. 03.08.41 mobiliseeriti Punaarmeesse. [ZEV III köide].

SAAR, **Aleksander, Mihhail** m, s. 15.04.18 Saaremaa Kihelkonna v., eluk. Tallinn, 6 kl., meremees, "Sergo ja KO" kompanii. 1941 Taškent, Eesti korpus, 249. laskurdiviis. [ERAF kart. 23].

SAAR, **Aleksander, Mihhail** m, s. 18.12.08 Saaremaa Pöide v., eluk. Pöide v. Kõrkvere k., 4 kl., talupoeg, kalur. 03.08.41 mobiliseeriti Punaarmeesse, Tšeljabinski obl. UAZ, tööpataljon, Eesti korpus, 27. laskurpolk. [ERAF kart. 23].

SAAR, **Aleksander, Paul** m, s. 1897, eluk. Virumaa. 1941 mobiliseeriti Punaarmeesse, 01.01.43 teadmata kadunud Velikije Luki all. [V.Luki in memoriam].

SAAR, **Aleksander, Peeter** m, s. 04.06.08 Saaremaa Kaarma v., eluk. sama, 4 kl., traktorist. 03.08.41 mobiliseeriti Punaarmeesse, Tšeljabinski obl. Kamensk UAZ, 766. tööpataljon, Eesti korpus. [ERAF kart. 23; ZEV III köide; ERA,1608-2-409,lk160].

SAAR, **Aleksander, Peeter** m, s. 15.02.10 Saaremaa Torgu v., eluk. Tallinn, Tina 7-2, 6 kl., laohoidja, Balti Punalaevastiku toiduladu, transporttööline. 27.07.41 mobiliseeriti Punaarmeesse, Sverdlovski obl. Rež, 788. ehitus-tööpataljon, lihttööline, Eesti korpus, 354. laskurpolk. [ERAF kart. 23].

SAAR, **Aleksander, Peeter** m, s. 1901. 1941 mobiliseeriti Punaarmeesse, 23. suurtükipolk, surn. 05.08.42, maetud Sverdlovski obl. Kamõšlovi kalmistu. [U.Usai IR,2R].

SAAR, **Aleksander, Priidik** in ka Preedik m, s. 09.09.12 Saaremaa Torgu v, eluk. Torgu v. Kaunispea k., 4 kl., kalur. 02.08.41 mobiliseeriti Punaarmeesse, Tšeljabinski obl. Tšebarkul, 794. ehitus-töökolonn, tööline, Eesti korpus, 925. laskurpolk, 12.01.43 teadmata kadunud Velikije Luki all. [ERAF kart. 23; ZEV III köide; V.Luki in memoriam].

SAAR, **Aleksander, Villem** m, s. 16.04.09 Saaremaa Torgu v., eluk. Torgu v. Mässa k., 5 kl., põllutööline isa talus. 02.08.41 mobiliseeriti Punaarmeesse, Tšeljabinski obl. Tšebarkul, 794. ehitus-töökolonn, ehitustööl, Eesti korpus, 917. laskurpolk. [ERAF kart. 23].

SAAR, **Aleksander-Eduard, Aleksander** m, s. 25.06.14, eluk. Tartumaa, põllutööline. 22.07.41 mobiliseeriti Punaarmeesse. [ZEV III köide].

SAAR, **Aleksander-Ferdinant, Aleksander** m, s. 27.12.22, eluk. Harjumaa, roopaseadja. 03.07.41 mobiliseeriti Punaarmeesse. [ZEV III köide].

SAAR, **Aleksei** m, s. 1918, eluk. Tallinn, ajateenija, tegevväelane. 1941 saadeti sunniviisil Venemaale. [ZEV IV köide].

SAAR, **Aleksei, Aleksander** m, s. 15.07.14 Saaremaa Laimjala v., eluk. sama, 4 kl., põllutööline, kalur. 01.08.41 mobiliseeriti Punaarmeesse, Tšeljabinski obl. Tšebarkul, 794. ehitus-töökolonn, Eesti korpus, 779. suurtükipolk. [ERAF kart. 23].

SAAR, **Aleksei, Ivan** m Venemaa eestlane, s. 09.03.11 Jaroslavli obl, eluk. Jaroslavli obl. Rõbinsk, keskh., geograafia õpetaja, vastutav korrapidaja NKVD Volgostroi ehitusel. 1942 Eesti korpus, 300. laskurpolk, politruk, 15.12.42 langes Velikije Luki all. [ERAF kart. 23; V.Luki in memoriam].

SAAR, **Aleksei, Karl** m, s. 28.07.14 Tallinn, eluk. Tallinn, Kopli 27.21, 6 kl., kraanajuht, lukksepp tehases "Punane Krull". 27.07.41 mobiliseeriti Punaarmeesse, Sverdlovski obl. Krasnouralsk, tööpataljon, raudtee ehitustööline, Eesti korpus, 300. laskurpolk, 20.12.42 langes Velikije Luki all. [ERAF kart. 23; KRA,9-4-2; V.Luki in memoriam].

SAAR, **Alfred** m. 1941 mobiliseeriti Punaarmeesse, Tatari ANSV Kaasan, 615. tööpataljon, Eesti korpus. [A.K. tööpat. kart.].

SAAR, **Alfred, Jaan** m, s. 19.05.12 Tartumaa Otepää v., eluk. Tallinn, 12. kl., lukksepp, elektrik, Linna Transport, trammiosakond. 28.07.41 mobiliseeriti Punaarmeesse, Sverdlovski obl. Krasnouralsk, tööpataljon, Eesti korpus, 300. laskurpolk. [ERAF kart. 23].

SAAR, **Alfred, Jaan** m, s. 27.08.08 Viljandimaa, eluk. Tallinn, tööline. 27.07.41 mobiliseeriti Tallinnas, Tšeljabinski obl. Tšebarkul, 249. laskudiviis, 925. laskurpolk, surn. formeerimisel 23.04.42, surn. ka Tšbarkuli haiglas 10.05.42. [U.Usai IR; ZEV III köide; A.K. tööpat.].

SAAR, **Ants, Karl** m, s. 11.20 Viljandimaa Tuhalaane v., eluk. Paide, ka Tallinn, 11 kl., ajakirjanik, vastutav toimetaja, ajaleht "Töötav Järvalane", Paide hävituspataljon. 15.07.41 mobiliseeriti Punaarmeesse, Kaasani sõjaväelaager, Tšeljabinski obl., 1044. töökolonn, Novosibirski obl. Bugotak, Eesti korpus, 925. laskurpolk, võttis osa Velikije Luki lahingutest, 25.12.42 sai haavata. [ERAF kart. 23; A.K. kaust 4-11; ERAF kart. 6-3].

SAAR, **Arno, Andrei** m, s. 27.12.12 Saaremaa Pärsama v., eluk. Pärsama v. Eikla k., 4 kl., talupoeg, saeraamitööline, firma "Kadarik". 01.08.41 mobiliseeriti Punaarmeesse, Tšeljabinski obl. Tšebarkul, 794. ehituspataljon, Eesti korpus, 925. laskurpolk, 22.12.42 teadmata kadunud Alekseikovo k. all, oli saksa sõjavangis Polotskis ja teistes laagrites. [ERAF kart. 23; ERA,R-1606-1-187,lk177; KRA,9-4-2; V.Luki in memoriam].

SAAR, **Arnold** m. 07.41 mobiliseeriti Punaarmeesse, 25.08.41 pääses hukkuvalt laevalt "Eestirand". [Linna Teataja 20.09.41].

SAAR, **Arnold, Aleksander** m, s. 31.10.08 Saare mk., eluk. Narva, keskh., ametnik, konstaabel. 26.07.41 mobiliseeriti Punaarmeesse, Eesti korpus, arr. 12.12.41, erin. 07.10.42, §58-2, 58-11, surmaotsus, nõukogudevastase grupi liige. [A.K. kaust 5-2; ZEV III köide; R2 ar 28559].

SAAR, **Arnold, Ants** in ka Hans m, s. 10.07.12 Tallinn, eluk. Tallinn, Viljandi 13-11, 6 kl., autojuht, lukksepp. 27.07.41 mobiliseeriti Punaarmeesse, Arhangelski obl. Baika, 110. töökolonn, Eesti korpus, 249.laskurdiviis. [ERAF kart. 23; ZEV III köide]. Täpsustamine: sünd. ka 27.06.1912.

SAAR, **Arnold, Gustav** in ka Kustas m, s. 12.08.08 Järvamaa Paide v. Ambla, eluk. Järvamaa, põllutööline. 23.07.41 mobiliseeriti Punaarmeesse, Eesti korpus, 917. laskurpolk, võttis osa Velikije Luki lahingutest. [ZEV III köide; ERAF kart. 6-3].

SAAR, **Arnold, Juhan** in ka Johan m, s. 05.06.22 Pärnumaa Tahkuranna v., eluk. Halinga v. Tarva k. Männi t., 6 kl., põllutööline, traktorist, autojuht. 03.07.41 mobiliseeriti Pärnus, Kuibõšev, tööpataljon, Eesti korpus, 1.laskurpolk. [ERAF kart. 23; ZEV III köide; A.K. tööpat.]. Täpsustamine: sünd. ka 05.07.1922.

SAAR, **Arnold, Juhan** m, s. 27.07.15 Võrumaa Urvaste v. Kõrgemäe t., eluk. Tallinn, 6 kl., piirivalvur, tisler, Tehas nr.463, (endine Lutheri vabrik). 27.07.41 mobiliseeriti Punaarmeesse, Sverdlovski obl. Krasnouralsk, 789. ehituspataljon, puusepp, Eesti korpus, 27. laskurpolk. [ERAF kart. 23; ZEV III köide]. Täpsustamine: sünd. ka 1916.

SAAR, **Arnold, Paul** m, s. 1912, eluk. Tartu. 1941 mobiliseeriti Punaarmeesse. [A.K. kaust 6-99].

SAAR, **Arseni, Konstantin** m, s. 27.01.15, eluk. Tallinn, tööline. 27.07.41 mobiliseeriti Punaarmeesse. [ZEV III köide].

SAAR, **Artemi, Aleksander** m, s. 24.12.08 Saaremaa Pihtla v., eluk. sama, 4 kl., põllumees oma talus. 03.08.41 mobiliseeriti Punaarmeesse, Sverdlovski obl. UAZ, 819. ehitus-töökolonn, Eesti korpus, 354. laskurpolk. [U.Usai 2R; ERAF kart. 23].

SAAR, **Artemi, Juliania** m, s. 21.12.18, eluk. Saaremaa Laimjala v., põllutööline, ajateenija, tegevväelane. 01.08.41 saadeti sunniviisil Venemaale, oli saksa sõjavangis Königsbergis, vab. Valgas 09.11.41. [ZEV IV köide; ERA,R-1606-1-187,lk48]. Täpsustamine: sünd. ka 1919.

SAAR, **Artemi, Kirill** m, s. 07.03.19, eluk. Saaremaa, põllutööline, ajateenija, tegevväelane. 02.10.1939 saadeti sunniviisil Venemaale. [ZEV IV köide].

SAAR, **Artur, Frits** m, s. 16.08.07 Valgamaa Taheva v., eluk. Valga, 6 kl., traktorist, põllutööline, Vangimaja nr.9 valvur. 1941 Gorki obl., NKVD erilaager, traktorist, Eesti korpus, 23. suutükipolk. [ERAF kart. 23].

SAAR, **Artur, Gustav** m, s. 11.08.08 Saaremaa Pihtla v., eluk. Kuressaare, 4 kl., talupidaja, transporditööline. 02.08.41 mobiliseeriti Punaarmeesse, Tšeljabinski obl. Tšebarkul, 794. ehitustöökolonn, puusepp, Eesti korpus, 921. laskurpolk, 13.10.44 langes sõjas. [ERAF kart. 23; ZEV III köide; KRA,9-4-2].

SAAR, **Arved, Peeter** m, s. 30.09.18, eluk. Tartumaa Otepää, taluomanik, kapral, ajateenija, tegevväelane. 06.41 saadeti sunniviisil Venemaale, oli saksa sõjavangis Königsbergis, vab. Valgas 09.11.41. [ZEV IV köide; ERA,R-1606-1-187,lk48].

SAAR, **Arved, Siim** m, s. 1918, eluk. Läänemaa. 1941 mobiliseeriti Punaarmeesse, 30.12.42 teadmata kadunud Velikije Luki all. [V.Luki in memoriam].

SAAR, **August, Anna** m, s. 15.03.12, eluk. Saaremaa, põllutööline. 03.08.41 mobiliseeriti Punaarmeesse. [ZEV III köide].

SAAR, **August, Jüri** m, eluk. Saaremaa Kihelkonna v. 1941 mobiliseeriti Punaarmeesse, Tšeljabinski obl. Tšebarkul, surn. 03.42 peksmise tagajärjel. [ERA,1608-2-409,lk160,188].

SAAR, **August, Jüri** m, s. 10.05.08 Läänemaa Ridala v., eluk. Ridala v. Haeska k., 3 kl., põllutööline. 22.07.41 mobiliseeriti Punaarmeesse, Arhangelski obl., tööpataljon, lihttööline, Eesti korpus. [ERAF kart. 23].

SAAR, **August, Jüri** m, s. 15.09.15, eluk. Saaremaa, põllutööline. 03.08.41 mobiliseeriti Punaarmeesse. [ZEV III köide].

SAAR, **August, Peeter** m, s. 1907 Tartumaa, eluk. Tallinn. 1941 mobiliseeriti Punaarmeesse, Eesti korpus, 921. laskurpolk, 23.11.44 langes sõjas. [A.K. kaust 6-68; KRA,9-4-2].

SAAR, **August, Priidu** m, s. 10.09.12, eluk. Tallinn, metallitööline. 07.41 mobiliseeriti Punaarmeesse. [ZEV III köide].

SAAR, **August, Toom** m, s. 14.09.13 Hiiumaa Käina v. Kaasiku k., eluk. Saaremaa, talupidaja. 22.07.41 mobiliseeriti Punaarmeesse, Eesti korpus, 917. laskurpolk. [ZEV III köide; O.Mägi].

SAAR, **Augustin, Joan** m, s. 01.17 Saaremaa, eluk. Saaremaa Pöide v. Uuemõisa k., 6 kl., plekksepp, lihttööline, Ellamaa turbatööstus. 1941 Tallinna Jalaväe Sõjakool Venemaal, poliitjuhtide kursus, Eesti korpus, 354. laskurpolk, politruk. [ERAF kart. 23].

SAAR, **Bernhard, Liisu** m, s. 24.04.13, eluk. Saaremaa, meremees, madrus. 02.08.41 mobiliseeriti Punaarmeesse. [ZEV III köide].

SAAR, **Bruno, Kristjan** m, s. 25.02.20 Tallinn, eluk. Tallinn, Liivalaia 89-11, veevärgi lukksepp käitises "Armatuur". 02.07.41 mobiliseeriti Punaarmeesse, Tšeljabinski obl., 1044. töökolonn, Eesti korpus, 27. suurtükipolk, 31.12.42 langes Velikije Luki all. [ERAF kart. 23; ZEV III köide; KRA,9-4-2; V.Luki in memoriam].

SAAR, **David, Jakov** in ka Jakob m Venemaa eestlane, s. 20.03.06 Valgevene NSV, eluk. Baškiiri ANSV, 6 kl., raamatupidaja, Bašzoloto. 1942 Eesti korpus, 917. laskurpolk, 02.01.43 langes Velikije Luki all. [ERAF kart. 23; V.Luki in memoriam].

SAAR, **Edgar-Johannes, Priit** in ka Riit m, s. 24.12.21 Saaremaa Kaarma v, eluk. Kuressaare, algh., remontlukksepp, Tööstuskeskkool. 01.08.41 mobiliseeriti Punaarmeesse, Tšeljabinski obl. Tšebarkul, 794. ehitus-tööpataljon, 14.08.41-08.03.42, Eesti korpus, 917. laskurpolk. [U.Usai 2R; ERAF kart. 23; ZEV III köide].

SAAR, **Eduard** m, eluk. Tallinn. Eesti Pank. 1941 mobiliseeriti Punaarmeesse, Arhangelski obl. Striga, surn. 18.04.42 kõhutõppe. [ERA,1608-2-409,lk188].

SAAR, **Eduard** m, s. Läänemaa Kõrgessaare v. Palli k., eluk. sama. 1941 Punaarmee, Eesti korpus. [O.Mägi].

SAAR, **Eduard, Ado** in ka Adu m, s. 25.12.14 Saaremaa Kaarma v., eluk. Kressaare, Aste, 6 kl., põllutööline, puusepp, Riigi Ehitustrust nr.1. 03.08.41 mobiliseeriti Punaarmeesse, Sverdlovski obl. UAZ, 820. ehitus-töökolonn, Eesti korpus, 300. laskurpolk. [ERAF kart. 23; ZEV III köide]. Täpsustamine: sünd. ka 25.11.1914.

SAAR, **Eduard, Aleksander** m, s. 1918, eluk. Saaremaa. 1941 mobiliseeriti Punaarmeesse, 10.01.43 teadmata kadunud Velikije Luki all. [V.Luki in memoriam].

SAAR, **Eduard, August-Oskar** m, s. 13.12.12, eluk. Tartumaa, põllutööline. 22.07.41 mobiliseeriti Punaarmeesse. [ZEV III köide].

SAAR, **Eduard, Elisabeth** m, s. 17.12.20, eluk. Tartu, Veeriku 4-4, 6 kl., sadulsepp, nahavabrikutööline. 03.07.41 mobiliseeriti Punaarmeesse, Sverdlovski obl. UAZ, 860. ehituspataljon, Eesti korpus, 354. laskurpolk, vanemseersant, 20.09.44 langes sõjas. [ERAF kart. 23; KRA,9-4-2].

SAAR, **Eduard, Jaan** m, s. 08.08.1893 Tartumaa Laeva v., eluk. Virumaa Narva. EV major, tegevväelane. Sõja ajal teenis Punaarmees, kuid ei saadetud rindele, vaid töötas mitmes Nõukogude tagala sõjakomissariaadis ja Eesti korpuse 7. diviisi staabis, aastatel 1944-1947 oli ENSV Vabariikliku Sõjakomissariaadi töötaja, erru saadeti armeest majori auastmes, arr. Tallinnas 16.01.51 seoses nn "kodanlike natsionalistide" kohtuasjaga, mõisteti ENSV Ülemkohtus 23.02.51 §58-4, 58-13, 182-1 alusel 25+5 aastat, saadeti Irkutski obl. Angarlagi, kus suri 06.12.1955. [ZEV IV köide; J.Pihlau, Auraamat; R1].

SAAR, **Eduard, Johan** in ka Johannes m, s. 14.11.18 Tartumaa Kaarepere v., eluk. Tartu, 6 kl., autojuht, taksojuht, ajateenija. 22.07.41 mobiliseeriti Punaarmeesse, Arhangelski obl., ehituskolonn, Eesti korpus, 925. laskurpolk, surn. 05.42. [ERAF kart. 23; ZEV III köide; ERA,1608-2-409,lk188].

SAAR, **Eduard, Juhan** in ka Johan m, s. 26.02.1898 Läänemaa Kärdla, eluk. Tallinn, Kungla 43-4, 4 kl., einelauateenija, kokk, laohoidja, Köievabrik. 22.08.41 mobiliseeriti Punaarmeesse, Leningradi obl., 93. ehituspataljon, Eesti korpus, 925. laskurpolk, 08.01.43 teadmata kadunud Velikije Luki all. [ERAF kart. 23; ZEV III köide; V.Luki in memoriam].

SAAR, Eduard, Juhan m, s. 20.01.20, eluk. Järvamaa, käsitööline. 02.07.41 mobiliseeriti Punaarmeesse. [ZEV III köide].

SAAR, Eduard, Juhan m, s. 26.07.14 Saaremaa Kaarma v, eluk. Harjumaa, kraavitööline, kivitööline. 23.07.41 mobiliseeriti Punaarmeesse, Sverdlovski obl. UAZ, 820. ehitus-töökolonn, surn., maetud Sverdlovski obl. Kamõšlovi kalmistu. [U.Usai 2R; ZEV III köide].

SAAR, Eduard, Martin in ka Mart m, s. 24.11.08 Läänemaa Piirsalu v., eluk. Haapsalu, Õppemaja 5, 4 kl., lukksepp, automehhaanik. 22.07.41 mobiliseeriti Punaarmeesse, Vologda obl. Kištšuba, 232. ehitus-töökolonn, Eesti korpus. [ERAF kart. 23; ZEV III köide].

SAAR, Eduard, Mihkel m, s. 14.03.12, eluk. Saaremaa, põllutööline. 03.08.41 mobiliseeriti Punaarmeesse. [ZEV III köide].

SAAR, Eduard, Priit m, s. 12.10.14, eluk. Saaremaa Kaarma v. Kaubi k., 4 kl., lihttööline, kraavitööline. 03.08.41 mobiliseeriti Punaarmeesse, Sverdlovski obl. UAZ, 820. tööpataljon, Eesti korpus, 354. laskurpolk. [ERAF kart. 23].

SAAR, Eduard, Reedik m, s. 09.10.13 Lätimaa Riia, eluk. Saaremaa Kuressaare v. Vaivere k., 4 kl., lihttööline, motorist, põllutööline, saevabriku tööline parketi tööstuses. 02.08.41 mobiliseeriti Punaarmeesse, Sverdlovski obl. UAZ, 820. ehituspataljon, transporditööline, Eesti korpus, 300. laskurpolk, 19.12.42 langes Velikije Luki all. [ERAF kart. 23; KRA,9-4-2; V.Luki in memoriam].

SAAR, Edvard, August m, s. 09.01.19, eluk. Virumaa Narva, vabrikutööline, ajateenija, tegevväelane. 1941 saadeti sunniviisil Venemaale. [ZEV IV köide].

SAAR, Eimar, Merion m, s. 07.07.19 Läänemaa Käina v., eluk. sama, ajateenija, tegevväelane. 27.06.41 saadeti sunniviisil Venemaale. [ZEV IV köide; O.Mägi].

SAAR, Elmar m, s. 30.10.26 Läänemaa Emmaste v. Viiterna k., eluk. sama. 1941 Punaarmee, s.o. 24806. [O.Mägi].

SAAR, Elmar m. 07.41 mobiliseeriti Punaarmeesse, 25.08.41 pääses hukkuvalt laevalt "Eestirand". [Linna Teataja 19.09.41].

SAAR, Elmar, Eduard m, s. 23.06.20 Tartumaa Vaimastvere v., eluk. Virumaa Kiviõli, 9 kl., äriteenija, motorist käitises. 05.07.41 mobiliseeriti Punaarmeesse, Sverdlovski obl. UAZ, 862. tööpataljon, lihttööline, Eesti korpus, 300. laskurpolk. [ERAF kart. 23].

SAAR, Elmar, Emil in ka Emilie m, s. 29.05.19 Tartumaa Rannu v., eluk. sama, 6 kl., põllutööline, ajateenija, tegevväelane. 1941 saadeti sunniviisil Venemaale, Sverdlovski obl., tööpataljon, tööline, Eesti korpus, 23. suurtükiväepolk. [ERAF kart. 23; ZEV IV köide].

SAAR, Elmar, Hans m, s. 1916, eluk. Harjumaa. 1941 Punaarmee, Eesti korpus, 7. laskurdiviis, 23. suurtükiväepolk, telefonist. [ERAF kart. 6-3].

SAAR, Elmar, Johannes m, s. 26.01.15, eluk. Harjumaa, põllutööline. 22.07.41 mobiliseeriti Punaarmeesse. [ZEV III köide].

SAAR, Elmar, Juhan m, s. 19.02.08 Tallinn, eluk. Tallinn, Lennuki 29-1, 11 kl., jalgpallitreener, spordiselts "Dünamo". 28.07.41 mobiliseeriti Punaarmeesse, Arhangelski obl., 1110. ehitustöökolonn, Eesti korpus. [ERAF kart. 23].

SAAR, Elmar, Mihkel m, s. 12.03.10 Virumaa Haljala v., eluk. Tallinn, 8 kl., transporditööline kooperatiivis. 26.07.41 mobiliseeriti Punaarmeesse, Arhangelski obl. Korjažma, 110. töökolonn, Eesti korpus, 779. suurtükipolk. [ERAF kart. 23].

SAAR, Endel, Ado in ka Aadu m, s. 02.12.16 Järvamaa Paide, eluk. Tallinn, Villardi 28-5, 11 kl., traktorist, mehhaanik, treial, Kunstsarvetehased. 27.07.41 mobiliseeriti Punaarmeesse, Arhangelski obl., 113. töökolonn, tööline, Eesti korpus, 1. laskurpolk. [ERAF kart. 23; ZEV III köide].

SAAR, Endel, Aleksander m Venemaa eestlane, s. 10.08.20 Novosibirski obl, eluk. Altai krai Oiroodi autonoomne obl., Oroi(?), 10 kl., sõjaväelane. 1942 Eesti korpus, 779. suurtükipolk, 02.01.43 langes Velikije Luki all. [ERAF kart. 23; EE; V.Luki in memoriam].

SAAR, Endel, Andrei m, s. 15.05.21, eluk. Tallinn, klaasitööline. 02.07.41 mobiliseeriti Punaarmeesse. [ZEV III köide].

SAAR, Erich, Jakob m, s. 13.12.21 Virumaa Vao v. Liivaküla, eluk. Viljandimaa Karksi, keskh., ärijuht, Tarbijate Kooperatiiv. 03.07.41 mobiliseeriti Punaarmeesse, Sverdlovski obl. Kamensk UAZ, lukksepa töökojas, Eesti korpus, 921. laskurpolk, 31.12.42 teadmata kadunud Velikije Luki all. [ERAF kart. 23; KRA,9-4-3].

SAAR, Erich, Johannes m, s. 13.04.06, eluk. Tallinn, tselluloosivabrikutööline. 22.08.41 mobiliseeriti Punaarmeesse. [ZEV III köide].

SAAR, Erich, Vladimir m Venemaa eestlane, s. 16.08.23 Jaroslavli obl, eluk. sama, 4 kl., kolhoosnik, Kuibõševi nim. kolh. 11.06.42 mobiliseeriti Punaarmeesse, Eesti korpus. [ERAF kart. 23]. [ru].

SAAR, Ervin, Jüri m, s. 1910, eluk. Tallinn, Köleri 26-1, tehnik. 1945 mobiliseeriti Eesti Laskurkorpusesse, Riiklik laevandus. [KRA, 1-3-2].

SAAR, Evald, Ants m, s. 17.11.17, eluk. Tallinn, pagar. 23.08.41 mobiliseeriti Punaarmeesse, 1942 Eesti korpus. [ZEV III köide; A.K. kaust 10].

SAAR, Evgeni, Karl en ka Eugen, Eugeni m, s. 21.03.12 Tallinn, eluk. Tallinn, Lennuki 30-8, 6 kl., tisler, autojuht Eesti Riikliku Merelaevanduse autobaasis. 28.07.41 mobiliseeriti Punaarmeesse, Arhangelski obl. Haritonovo, 112. töökolonn, Eesti korpus, 779. suurtükiväepolk. [ERAF kart. 23; ZEV III köide; A.K. kaust 11].

SAAR, Feliks Peeter, Johannes m, s. 19.11.11 Tartumaa Sootaga v., eluk. Võru, Liiva 16-1, keskh. sõjaväelane, EV nooremleitnant, EV kaadriohvitser. Punaarmees 182. diviisi 140. laskurpolgus rühmakomandör leitnandi auastmes, arr. 14.06.41 Petseris, süüdistuskokkuvõte 07.10.41 - kulaku poeg, endise Eesti sõjaväe ohvitser, 1929-32 Kaitseliidu liige, suhtus vaenulikult Punaarmee sissetulemisse ja nõukogude korra kehtestamisse Eestis, erin. otsusega 05.09.42, §58-10, mõisteti 10 aastaks paranduslike tööde laagrisse, surn. 09.10.42 Norillagis kõhutõppe. [R3 8646-E; Ü.Uluots, Eesti ohvitseride saatus].

SAAR, Feliks, Juhan m, s. 01.03.09 Tartumaa Kasepää v., eluk. Mustvee, Tartu 52, 4 kl., vorstimeister. 23.07.41 mobiliseeriti Punaarmeesse, Arhangelski obl. Kotlas, 109. töökolonn, kokk, Eesti korpus. [ERAF kart. 23; ZEV III köide]. Täpsustamine: sünd. ka 01.03.1910.

SAAR, Felix-Anton, Tõnis m, s. 13.11.10, eluk. Tallinn, karusnahatöötusemeister. 27.07.41 mobiliseeriti Punaarmeesse, Udmurdi ANSV Kambarka, 791. tööpataljon, Eesti korpus. [ZEV III köide; A.K. tööpat. kart.].

SAAR, Friedrich m. 07.41 mobiliseeriti Punaarmeesse, 25.08.41 pääses hukkuvalt laevalt "Eestirand". [Linna Teataja 21.09.41].

SAAR, Georg, Aleksander m, s. 20.10.07 Narva, eluk. Narva, Raudtee 21, keskh., ehitustehnik, relvatehnik, Malmivalamise ja Masinaehituse Tehas, juhataja. 07.41 mobiliseeriti Punaarmeesse, Sverdlovski obl. Rež, 787. ehituspataljon, ehitustehnik, Eesti korpus, 300. laskurpolk. [ERAF kart. 23].

SAAR, Georg, Jakob m, s. 17.04.16, eluk. Tallinn, ametnik. 27.07.41 mobiliseeriti Punaarmeesse. [ZEV III köide].

SAAR, Hans, Peeter m, s. 04.10.20, eluk. Tartumaa, põllutööline, ajateenija, tegevväelane. 26.06.41 saadeti sunniviisil Venemaale. [ZEV IV köide].

SAAR, Hans, Peeter m, s. 21.07.19, eluk. Pärnumaa Tali v., ajateenija, tegevväelane. 06.41 saadeti sunniviisil Venemaale, oli saksa sõjavangis Königsbergis, vab. Valgas 09.11.41. [ZEV IV köide; ERA,R-1606-1-187,lk48]. Täpsustamine: sünd. ka 21.06.19.

SAAR, Harald, Jaan m, s. 1912, eluk. Tallinn. 1941 mobiliseeriti Punaarmeesse, 23.12.42 langes Velikijke Luki all. [V.Luki in memoriam].

SAAR, Heino, Gustav m, s. 20.11.19, eluk. Tartumaa Pikajärve p.ag, ajateenija, tegevväelane. 30.06.41 saadeti sunniviisil Venemaale, oli saksa sõjavangis Liibavis ja Miitavis, vabanes ca 20.12.41. [ZEV IV köide; A.K. tööpat. kart.; ERA,R-1606-1-187,lk90].

SAAR, Heinrich, Aleksander m, s. 02.18 Tartumaa Torma v., eluk. sama, 8 kl., aednik, toitlustaja, Vahi Toitlusühistu. 07.41 mobiliseeriti Punaarmeesse, Tšeljabinski obl. Tšebarkul, 976. ehituspataljon, ehitustööline, Eesti korpus, 921. laskurpolk, telefonist. [ERAF kart. 23].

SAAR, Helmut, Juhan m. 1941 Punaarmee, Eesti korpus, nooremseersant. [KRA,9-4-2].

SAAR, Helmut, Kristjan m, s. 1918, eluk. Pärnumaa. 1941 mobiliseeriti Punaarmeesse. [A.K. kaust 6-98].

SAAR, Herbert m. 07.41 mobiliseeriti Punaarmeesse, 25.08.41 pääses hukkuvalt laevalt "Eestirand". [Linna Teataja 20.09.41].

SAAR, Herbert, Karl m Venemaa eestlane, s. 18.11.05 Donsk (?), eluk. Leningradi obl. Osmino raj, 4 kl., Luža külanõukogu sekretär. 1941 Udmurdi ANSV Sarapul, 714. töökolonn, laohoidja, Eesti korpus. [ERAF kart. 23]. [ru].

SAAR, Herbert, Peeter m, eluk. Tartumaa Jõgeva v. Palupera k. 1941 mobiliseeriti Punaarmeesse, Tartu Sõjakomissariaat, Eesti korpus, 18.03.45 langes Läti Kuramaa, maetud Dzirnieki. [A.K. kaust 1-67; KRA,9-4-2].

SAAR, Herman, Adu ka Saare m, s. 1911, eluk. Viljandimaa. 1941 mobiliseeriti Punaarmeesse. [A.K. kaust 6-6].

SAAR, Hermann, Preedik m, s. 30.07.19, eluk. Saaremaa Torgu v., põllutööline, ajateenija, tegevväelane. 06.41 saadeti sunniviisil Venemaale, oli saksa sõjavangis Königsbergis, vab. Valgas 09.11.41. [ZEV IV köide; ERA,R-1606-1-187,lk48].

SAAR, Hugo, Adolf m, s. 12.12.09 Virumaa Salla v., eluk. Tallinn, Kalevi 24-3, 10 kl., masinalukksepp, Saapavabrik "Kondor". 07.41 mobiliseeriti Punaarmeesse, Sverdlovski obl. Rež, 788. töökolonn, niklivabrikus, Eesti korpus, 23. suurtükipolk. [ERAF kart. 23].

SAAR, Hugo, Armin m, s. 15.05.13, eluk. Tartumaa Torma v., põllutööline. 23.07.41 mobiliseeriti Punaarmeesse, 11.07.42 surn. pärast tööpataljoni Kamõšlovis verisesse kõhutõppe. [ZEV III köide; A.K. tööpat.].

SAAR, Hugo, Karl m, s. 1913, eluk. Tartumaa Torma v. 1941 mobiliseeriti Punaarmeesse, Arhangelski obl., 08.41-02.42 tööpataljon, Sverdlovski obl. Kamõšlov, jõudis haigena 1. Eesti tagavarapolku, 11.07.42 surn. haigusesse. [U.Usai IR,2R; A.K. tööpat. kart.; KRA,9-4-2].

SAAR, Jaan m, s. 1901, eluk. Viljandimaa. 1941 mobiliseeriti Punaarmeesse, Eesti korpus (1941-1945). [A.K. kaust 2-3].

SAAR, Jaan m. 07.41 mobiliseeriti Punaarmeesse, 25.08.41 pääses hukkuvalt laevalt "Eestirand". [Linna Teataja 12.09.41].

SAAR, Jaan, Johan m, s. 29.04.22, eluk. Viljandimaa, põllutööline. 03.07.41 mobiliseeriti Punaarmeesse, Eesti korpus. [ZEV III köide; ERAF kart. 6-3].

SAAR, Jaan, Konstantin m, s. 20.02.05, eluk. Tallinn, kütja. 24.08.41 mobiliseeriti Punaarmeesse. [ZEV III köide].

SAAR, Jaan, Liina m, s. 21.05.1900, eluk. Tallinn, kaupmees. 21.08.41 mobiliseeriti Punaarmeesse. [ZEV III köide].

SAAR, Jaan, Mart m, s. 04.02.06 Virumaa Mustajõe v., eluk. Narva, keskh., muusik, teater "Võitleja". 07.41 mobiliseeriti Punaarmeesse, Ivanovo obl., kolhoosnik, kolh. "Kustkova", Eesti korpus, 925. laskurpolk, 01.01.43 langes Velikije Luki all. [ERAF kart. 23; V.Luki in memoriam].

SAAR, Jaan, Mart m, s. 31.03.19, eluk. Tartumaa Rannu v., põllutööline, ajateenija, tegevväelane. 01.07.41 saadeti sunniviisil Venemaale, oli saksa sõjavangis Königsbergis, vab. Valgas 09.11.41. [ZEV IV köide; ERA,R-1606-1-187,lk48].

SAAR, Jaan, Peeter m, s. 16.06.21 Valgamaa Kuigatsi v., eluk. Tartu, Kastani 79-1, 8 kl., elektromehaanik, orkestrant, raadiotelegrafist, postiljon Puka postkontoris. 03.07.41 mobiliseeriti Punaarmeesse, Sverdlovski obl. UAZ, 817. ehitus-töökolonn, Eesti korpus, 921. laskurpolk, 26.12.42 teadmata kadunud Velikije Luki all. [ERAF kart. 23; ZEV III köide; V.Luki in memoriam].

SAAR, Jevgeni m, s. 1912. 1941 mobiliseeriti Punaarmeesse,. [U.Usai IR,lk12].

SAAR, Joann, Ivan m, s. 03.08.11, eluk. Saaremaa, talupidaja. 03.08.41 mobiliseeriti Punaarmeesse, 25.08.41 pääses hukkuvalt laevalt "Eestirand". [Linna Teataja 09.09.41; ZEV III köide].

SAAR, Johannes m. 07.41 mobiliseeriti Punaarmeesse, 25.08.41 pääses hukkuvalt laevalt "Eestirand". [Linna Teataja 26.09.41].

SAAR, Johannes, Andrei en ka Johan m, s. 16.09.21 Saaremaa Pärsama v., eluk. Saaremaa, Tallinn, 6 kl., põllutööline, puusepp, tehas "Dvigatel". 27.07.41 mobiliseeriti Punaarmeesse, Tšeljabinski obl., 1044. töökolonn, Eesti korpus, 354. laskurpolk. [ERAF kart. 23; ZEV III köide].

SAAR, Johannes, Elena m, s. 24.07.20, eluk. Saaremaa, põllutööline. 03.08.41 mobiliseeriti Punaarmeesse. [ZEV III köide].

SAAR, Johannes, Hans m, s. 19.09.02 Viljandimaa Paistu v., eluk. Tartumaa Elva. EV kapten. Punaarmeesse üleviiduna määrati Eesti territoriaalkorpuse 232. laskurpolgu keemiateenistuse ülemaks Elvas, auastmelt kapten, vahistati Viljandis puhkusel viibimise ajal 14.06.41, viidi Norillagi, erin. 05.09.42 mõisteti 8 aastat laagrit, sotsiaalselt ohtlik element, Krasnojarski krai Norillag, surn. 22.12.42, Kaitseliit. [J.Pihlau, Auraamat; R3 8467-E, ca].

SAAR, Johannes, Heinrich m. 1941 mobiliseeriti Punaarmeesse, maetud Sverdlovski obl. Kamõšlovi kalmistu. [U.Usai 2R].

SAAR, **Johannes, Jaan** m, s. 03.07 Tartumaa Konguta v., eluk. Rannu v., 5 kl., rätsep. 07.41 mobiliseeriti Punaarmeesse, Tatari ANSV, kolhoosnik, Eesti korpus, 917. laskurpolk. [ERAF kart. 23].

SAAR, **Johannes, Johannes** m, s. 23.01.14 Tartumaa Kaarepere v., eluk. Kaarepere v. Kassinurme k., 5 kl., tisler, põllutööline isa talus. 22.07.41 mobiliseeriti Punaarmeesse, Eesti korpus. [ERAF kart. 23; ZEV III köide].

SAAR, **Johannes, Juhan** m, s. 02.03.14 Järvamaa Rakke v., eluk. Rakke v. Lammasküla mõis, 6 kl., põllutööline, torulukksepp. 23.07.41 mobiliseeriti Punaarmeesse, Arhangelski obl. Kotlas, 4. ehituspataljon, tööline, Eesti korpus, 10.03.43 langes sõjas. [ERAF kart. 23; KRA,9-4-2].

SAAR, **Johannes, Jüri** m, s. 02.12.19, eluk. Läänemaa, põllutööline. 20.08.41 mobiliseeriti Punaarmeesse. [ZEV III köide].

SAAR, **Johannes, Jüri** m, s. 04.02.07, eluk. Läänemaa, ajateenija. 22.07.41 mobiliseeriti Punaarmeesse. [ZEV III köide].

SAAR, **Johannes, Kustav** m, s. 23.12.09, eluk. Läänemaa, põllutööline. 22.07.41 mobiliseeriti Punaarmeesse. [ZEV III köide].

SAAR, **Johannes, Peeter** m, s. 22.01.13 Viljandimaa, eluk. Virumaa Käsmu, Tallinn, 11 kl., kaubandustöötaja, majandusjuhataja Käsmu pioneerlaagris. 27.07.41 mobiliseeriti Punaarmeesse, Tšeljabinski obl. Zlatoust, 793. ehitus-töökolonn, Eesti korpus. [ERAF kart. 23; ZEV III köide].

SAAR, **Johannes, Priit** m, s. 01.07.10, eluk. Saaremaa, põllutööline. 03.08.41 mobiliseeriti Punaarmeesse. [ZEV III köide].

SAAR, **Johannes, Villem** en ka Jaan m, s. 26.03.01 Pärnu, eluk. Karjala-Soome, 3 kl., meremees, pootsman, aurik "Kirov". 1941 evakueerus Karjala-Soomest, Eesti korpus, Elanski tagavarapolk, 669. sidepataljon. [ERAF kart. 23; ERAF kart. 6-3].

SAAR, **Juhan, Aleksander** en ka Johan m, s. 12.05.22, eluk. Viljandimaa, põllutööline. 03.07.41 mobiliseeriti Punaarmeesse, 27. laskurpolk, surn. 02.03.42, maetud Sverdlovski obl. Kamõšlovi kalmistu. [U.Usai IR,2R; ZEV III köide].

SAAR, **Juhannes** m, s. 1922, eluk. Järvamaa. 1941 mobiliseeriti Punaarmeesse, Eesti korpus. [A.K. kaust 13].

SAAR, **Juhannes, Gustav** m, s. 1901. 1941. a. mobiliseeriti Punaarmeesse, 1. tagavarapolk, surn. 08.04.42, maetud Sverdlovski obl. Kamõšlovi kalmistu. [U.Usai IR,2R].

SAAR, **Juhannes-Alfred, Reedik** m, s. 28.03.15 Saaremaa Pihtla v., eluk. Tallinn, Paluka 8-3, Saaremaa, 8 kl., meremees, mehaanik, Linna Majavalitsus. 28.07.41 mobiliseeriti Punaarmeesse, Arhangelski obl. Jarensk, Kopõtovo, Korjažma, 110. töökolonn, Eesti korpus, 925. laskurpolk. [ERAF kart. 23; ZEV III köide].

SAAR, **Julius-Johannes, Jaan** m, s. 09.09.22, eluk. Saaremaa Kaarma v., põllutööline. 03.08.41 mobiliseeriti Punaarmeesse, Tšeljabinski ob. UAZ, surn. 11.41, ka surn. 12.41, kustutatud nimekirjast. [ZEV III köide; ERA,1608-2-409,lk188].

SAAR, **Juljus, Endrik** m, s. 24.10.10 Saaremaa, eluk. Saaremaa Torgu v., 4 kl., meremees, Merelaevanduses. 31.12.41 mobiliseeriti Punaarmeesse, Sverdlovski obl. Kamõšlov, Eesti korpus. [ERAF kart. 23].

SAAR, **Järvo, Peeter** m, s. 03.13 Tartu, eluk. sama, 11 kl., rõivaste juurdelõikaja, riideäri juhataja. 1941 Molotovi obl. haiglas, Eesti korpus. [ERAF kart. 23].

SAAR, **Jüri** m, eluk. Hiiumaa Emmaste v. 1941 mobiliseeriti Punaarmeesse, Vologda, surn. 01.42, kustutatud nimekirjast. [ERA,1608-2-409,lk188].

SAAR, **Kalju, Jakob** m, eluk. Valgamaa. 1941 Punaarmee, Eesti korpus, 921. laskurpolk, langes sõjas. [KRA,9-4-2].

SAAR, **Karl, Ants** in ka Hans m, s. 24.02.07 Järvamaa, eluk. Tallinn, Villardi 13-11, 4 kl., põllutööline, öövaht Harjumaa Pangas. 27.07.41 mobiliseeriti Punaarmeesse, Vabariiklik Sõjakomissariaat, Arhangelski obl. Korjažma, 110. töökolonn, Eesti korpus, 917. laskurpolk, 18.03.45 langes Läti Kuramaa, maetud Dzirnieki. [A.K. kaust 1-67; ERAF kart. 23; KRA,9-4-3].

SAAR, **Karl, Peeter** m, s. 24.07.16 Saaremaa, eluk. Tallinn, 6 kl., vabrikutööline, Nahavabrik. 27.07.41 mobiliseeriti Punaarmeesse, Molotovi obl. Zakamsk, 792. ehitus-töökolonn, Eesti korpus, 23. suurtükipolk. [ERAF kart. 23].

SAAR, **Karl, Voldemar** m, s. 06.04.22 Narva, eluk. Tallinn, Taime 28-1, 8 kl., juuksur, laohoidja, Linna Ehitustrust nr.3. 02.07.41 mobiliseeriti Punaarmeesse, Tšeljabinski obl., 1045. ehitustöökolonn, lihttööline, Eesti korpus, 300., 917. laskurpolk, seersant, 12.10.44 langes sõjas. [ERAF kart. 23; KRA,9-4-2].

SAAR, **Karl-Ferdinand, Jaan** m, s. 16.04.07, eluk. Tallinn, ametnik. 27.07.41 mobiliseeriti Punaarmeesse. [ZEV III köide].

SAAR, **Laas** m. 07.41 mobiliseeriti Punaarmeesse, 25.08.41 pääses hukkuvalt laevalt "Eestirand". [Linna Teataja 12.09.41].

SAAR, **Laas, Villem** m, s. 01.03.14 Saaremaa Torgu v., eluk. Torgu v. Masa k., 6 kl., talupoeg, töötas oma talus. 02.08.41 mobiliseeriti Punaarmeesse, Tšeljabinski obl. Tšebarkul, 794. ehituspataljon, Eesti korpus, 925. laskurpolk, 11.01.43 teadmata kadunud Velikije Luki all. [ERAF kart. 23; KRA,9-4-2; V.Luki in memoriam].

SAAR, **Lembit, Jaan** m, s. 24.07.19, eluk. Läänemaa Asuküla v., põllutööline, ajateenija, tegevväelane. 06.41 saadeti sunniviisil Venemaale, oli saksa sõjavangis Königsbergis, jäi Saksamaale. [ZEV IV köide; ERA,R-1606-1-187,lk48].

SAAR, **Lembit, Johan** m, s. 03.05.19, eluk. Valga Tuulemäe, agronoom, aspirant, tegevväelane, nooremseersant. 07.41 saadeti sunniviisil Venemaale, oli saksa sõjavangis Königsbergis, vab. Valgas 09.11.41. [ZEV IV köide; ERA,R-1606-1-187,lk48].

SAAR, **Leo, Georg** en ka Leonhard m, s. 03.10.21 Tartu, eluk. Tartu, Uus 16-3, 10 kl., raamatupidaja, Linna Elamutevalitsus. 03.07.41 mobiliseeriti Punaarmeesse, Sverdlovski obl., 862. ehituspataljon, Eesti korpus, kuulipildur, võttis osa Velikije Luki, Eesti mandri ja saarte lahingutest. [ERAF kart. 23; ZEV III köide; ERAF kart. 6-3].

SAAR, **Leonhard** m, s. 1921, eluk. Tartu. 1941 mobiliseeriti Punaarmeesse, 27. laskurpolk. [A.K. kaust 4-11].

SAAR, **Leonhard, Johan** m, s. 16.08.22, eluk. Saaremaa, kooliõpilane. 02.08.41 mobiliseeriti Punaarmeesse. [ZEV III köide].

SAAR, **Leopold, Eva** m, s. 16.01.18 Saaremaa Torgu v., eluk. Tallinn, Graniidi 13-9, 11 kl., konduktor, teenistuja, Linna Elamutevalitsus. 27.07.41 mobiliseeriti Punaarmeesse, Molotovi obl. Krasnokamsk, 1056. ehituspataljon, Eesti korpus, 23. suurtükipolk. [ERAF kart. 23].

SAAR, **Leopold, Rein** m, s. 24.03.10 Läänemaa, eluk. Läänemaa Ridala v. Võnnu k., talupidaja. 22.07.41 mobiliseeriti Punaarmeesse Haapsalus, 27. laskurpolk, surn. 05.02.42 pärast tööpataljoni Sverdlovski obl. Kamõšlovis. [U.Usai IR; ZEV III köide; A.K. tööpat.].

SAAR, **Ludvig, Aleksander** m, s. 22.01.22 Saaremaa Kaarma v., eluk. Tallinn, 9 kl., põllutööline, tisler, telefonist sidepataljonis, ajateenija, tegevväelane. 1939 saadeti sunniviisil Venemaale, Molotovi obl., 416. ehituspataljon, lihttööline, Eesti korpus, 7. laskurdiviis. [ERAF kart. 23; ZEV IV köide]. Täpsustamine: sünd. ka 22.02.1922.

SAAR, **Mart, Preedik** m, s. 12.12.10, eluk. Saaremaa Torgu v., talupidaja. 02.08.41 mobiliseeriti Punaarmeesse, Tšeljabinski obl. UAZ, surn. 20.01.42 kopsupõletikku. [ZEV III köide; ERA,1608-2-409,lk188].

SAAR, **Martin** m. 07.41 mobiliseeriti Punaarmeesse, 25.08.41 pääses hukkuvalt laevalt "Eestirand". [Linna Teataja 13.09.41].

SAAR, **Martin, August** m, s. 23.03.18, eluk. Järvamaa Rakke v. Piibe k., 6 kl., põllutööline, ajateenija, tegevväelane. 1941 saadeti sunniviisil Venemaale, Omski obl., ehituspataljon, Eesti korpus. [ERAF kart. 23; ZEV IV köide]. Täpsustamine: sünd. ka 20.03.1917.

SAAR, **Martin, Jüri** m Venemaa eestlane, s. 12.07 Peterburi kub, eluk. Vologda obl, kõrgh., kooliõpetaja. 26.07.42 mobiliseeriti Punaarmeesse, Eesti korpus, 1. laskurpolk. [ERAF kart. 23]. [ru].

SAAR, **Martin, Peeter** m, s. 11.11.22, eluk. Saaremaa, põllutööline. 02.08.41 mobiliseeriti Punaarmeesse, Eesti korpus, 925. laskurpolk. [ZEV III köide; A.K. kaust 6-107,14].

SAAR, **Martin, Tõnu** m. 1941 mobiliseeriti Punaarmeesse, 25.12.42 teadmata kadunud Velikije Luki all. [V.Luki in memoriam].

SAAR, **Meinhard, Aleksander** m, s. 06.04.07 Virumaa Püssi v., eluk. Tallinn, Söödi 6-5, 10 kl., meremees, laevamehaanik, remontmehaanik "Kommunaris". 28.07.41 mobiliseeriti Punaarmeesse, Arhangelski obl., Eesti korpus. [ERAF kart. 23].

SAAR, **Mihhail** m. 07.41 mobiliseeriti Punaarmeesse, 25.08.41 pääses hukkuvalt laevalt "Eestirand". [Linna Teataja 11.09.41].

SAAR, **Mihkel, Mihkel** m Venemaa eestlane, s. 1906, eluk. Krasnojarski krai. 1942 Eesti korpus. [A.K. kaust 6]. [RU].

SAAR, **Nigul, Anton** m, s. 10.01.10 Tartumaa Laiuse v. Kiriku k., eluk. Järvamaa Rakke v. Piibe k. Lille t., 4 kl., põllutööline. 23.07.41 mobiliseeriti Punaarmeesse, Arhangelski obl. Kotlas, Eesti korpus, 917. laskurpolk, hukkus. [ERAF kart. 23; Virumaa Rakke].

SAAR, **Nikolai, Albert** m Venemaa eestlane, s. 1904, eluk. Novosibirski obl. 1941 mobiliseeriti Punaarmeesse, 23.12.42 langes Velikije Luki all. [V.Luki in memoriam]. [RU].

SAAR, **Nikolai, Artur** m, s. 14.01.21, eluk. Tallinn, lihttööline. 02.07.41 mobiliseeriti Punaarmeesse. [ZEV III köide].

SAAR, **Nikolai, Peeter** m Venemaa eestlane, s. 1902, eluk. Kirovi obl. 1942 Eesti korpus. [A.K. kaust 6]. [RU].

SAAR, **Nikolai, Voldemar** m, s. 11.12.13 Narva, eluk. Virumaa Kiviõli, maja 87-14, 10 kl., lukksepp, treial mehaanikatöökojas. 27.07.41 mobiliseeriti Punaarmeesse, tegevväes, 8.armee, Eesti korpus, 1. laskurpolk. [ERAF kart. 23; ZEV III köide].

SAAR, **Orest, Aleksander** m, s. 04.01.13, eluk. Saaremaa, põllutööline. 27.07.41 mobiliseeriti Punaarmeesse. [ZEV III köide; A.K. kaust 6-81,87]. Täpsustamine: sünd. ka 1912.

SAAR, **Oskar** m, s. 05.11.21, eluk. Saaremaa Valjala v. 1941 mobiliseeriti Punaarmeesse, Eesti korpus, oli saksa sõjavangis Polotskis ja teistes laagrites. [A.K. kaust 5-6; ERA,R-1606-1-187, lk178].

SAAR, **Oskar, Jaan** m, s. 07.10.17 Tallinn, eluk. Tallinn, Jakobsoni 16-4, 10 kl., autolukksepp, liiklusekorraldaja, 1. Veobaas. 27.07.41 mobiliseeriti Punaarmeesse, Udmurdi ANSV Kambarka, 791. ehitus-töökolonn, Eesti korpus. [ERAF kart. 23]. Täpsustamine: sünd. ka 07.10.1916.

SAAR, **Oskar, Jaan** m, s. 1918, eluk. Virumaa, põllutööline, ajateenija, tegevväelane. 1941 saadeti sunniviisil Venemaale. [ZEV IV köide].

SAAR, **Oskar, Johannes** m, s. 02.06.13 Harjumaa Jõelähtme v., eluk. Tallinn, Gonsiori 1-6, 6 kl., laskemoona töökoda, tööline, Tallinna Tikuvabrik. 27.07.41 mobiliseeriti Punaarmeesse, Udmurdi ANSV Kambarka, 791. ehitus-töökolonn, Eesti korpus, 925. laskurpolk, 10.01.43 teadmata kadunud Velikije Luki all, oli saksa sõjavangis Polotskis ja teistes laagrites. [ERAF kart. 23; ZEV III köide; ERA,R-1606-1-187,lk178; V.Luki in memoriam].

SAAR, **Oskar, Juhan** m, s. 20.10.11, eluk. Tallinn. Lutheri vabriku tööline. 27.07.41 mobiliseeriti Punaarmeesse. [ZEV III köide].

SAAR, **Oskar, Kustas** m, s. 25.10.13 Järvamaa Ambla v., eluk. Ambla v. Roosna as., keskh., talupidaja, põllutööline. 23.07.41 mobiliseeriti Punaarmeesse, Arhangelski obl. Kotlas, Limenda, 103. tööpataljon, Eesti korpus. [ERAF kart. 23].

SAAR, **Oskar, Paul** m, s. 26.01.11 Tartu, eluk. Tallinn, Õuna 11-4, 4 kl., metallitööline, lukksepp, autojuht, tehas "Metallist". 27.07.41 mobiliseeriti Punaarmeesse, Sverdlovski obl. Krasnouralsk, 790. ehitus-töökolonn, Eesti korpus, 1. laskurpolk. [ERAF kart. 23].

SAAR, **Oskar-Rudolf, Tiina** m, s. 05.07.13, eluk. Tallinn, sadamatehastetööline. 16.08.41 mobiliseeriti Punaarmeesse. [ZEV III köide].

SAAR, **Osvald, Jaak** m, s. 09.07.13, eluk. Harjumaa, aurutaja tselluloositehases. 22.07.41 mobiliseeriti Punaarmeesse. [ZEV III köide].

SAAR, **Osvald, Juuli** m, s. 12.09.26, eluk. Elva. 1941 Punaarmee, Eesti korpus, 27. laskurpolk, seersant. [ERAF kart. 6-3].

SAAR, **Osvald, Mart** m Venemaa eestlane, s. 24.08.18 Novosibirski obl, eluk. Novosibirski obl. Kemerovo, 8 kl., masinist, Koksikeemia tehas. 1942 Eesti korpus, 921. laskurpolk. [ERAF kart. 23]. [ru].

SAAR, **Osvald, Peeter** m, s. 24.07.04, eluk. Tallinn, vangivalvur. 22.08.41 mobiliseeriti Punaarmeesse. [ZEV III köide].

SAAR, **Osvald, Priit** m, s. 02.08.20, eluk. Saaremaa, põllutööline. 03.08.41 mobiliseeriti Punaarmeesse. [ZEV III köide].

SAAR, **P.** m. 1941 mobiliseeriti Punaarmeesse, Eesti korpus, surn. 1942. [A.K. kaust 9-40].

SAAR, **Paul** m, s. 1906. 1941 mobiliseeriti Punaarmeesse, Eesti korpus, 18.03.45 langes Läti Kuramaa. [A.K. kaust 8-22].

SAAR, **Paul** m. 07.41 mobiliseeriti Punaarmeesse, 25.08.41 pääses hukkuvalt laevalt "Eestirand". [Linna Teataja 11.09.41].

SAAR, **Paul, August** m, s. 05.05.18 Tartumaa Kudina v., eluk. Narva, Peetri 3-4, keskh., ärijuht, Kaubastu kauplus nr.75. 26.07.41 mobiliseeriti Punaarmeesse, Tšeljabinski obl. Zlatoust, 793. ehitus-töökolonn, orkestrant, Eesti korpus, 354. laskurpolk. [ERAF kart. 23].

SAAR, **Paul, Eduard** m, s. 08.05.14, eluk. Tallinn, mööbelsepp. 27.07.41 mobiliseeriti Punaarmeesse. [ZEV III köide].

SAAR, Paul, Theodor m, s. 21.02.22 Saaremaa Pihtla v., eluk. Pihtla v., ka Kuressaare, keskh., põllutööline kodutalus. 07.41 mobiliseeriti Punaarmeesse, Kirovi obl. Slobodskoi, 111. töökolonn, turbatööstuses lihttööline, Eesti korpus, 1. laskurpolk. [ERAF kart. 23; A.K. kaust 4-11].

SAAR, Paul, Vassili m, s. 17.06.10 Petserimaa Meremäe v., eluk. Meremäe v. Vereteno k., 4 kl., puutööline, valla Täitevkomitee esimees, Petseri hävituspataljon nr. 23. 1941 Looderindel, Eesti partisanide rühm, Eesti korpus, 354. laskurpolk, 20.12.42 langes Velikije Luki all. [ERAF kart. 23; KRA,9-4-2; V.Luki in memoriam].

SAAR, Peeter m, s. 1911. 1941 mobiliseeriti Punaarmeesse, Eesti korpus, 22.03.45 langes Läti Kuramaa. [A.K. kaust 8-25].

SAAR, Peeter, Jaan m Venemaa eestlane, s. 22.02.11 Krasnojarski kr., eluk. sama, põllutööline, kolh. "Zarja". 1941 Novosibirski obl. Kemerovo, 561. ehituspataljon, Eesti korpus, 1. laskurpolk. [ERAF kart. 23]. [ru].

SAAR, Peeter, Jakob m, s. 08.07.08 Valga, eluk. Tallinn, Pärnu mnt. 30-1, kõrgh., ökonomist, Sotsiaalkindlustuse Rahvakomissariaat. 08.08.41 mobiliseeriti Punaarmeesse, Sverdlovski obl. Ivdel, Krasnouuralsk, 790. ehituskolonn, laojuhataja abi ja brigadir, Eesti korpus. [ERAF kart. 23; ERA,R-1-2-40,lk1].

SAAR, Peeter, Liidia m, s. 17.06.21, eluk. Saaremaa, ehitustööline. 03.08.41 mobiliseeriti Punaarmeesse. [ZEV III köide].

SAAR, Peeter, Peeter m, s. 02.10.07 Omski obl. Zolotaja Niva k., eluk. Krasnodari krai Uspenski raj, kõrgh., geograafiaõpetaja keskkoolis. 1942 Eesti korpus, 921. laskurpolk, 21.12.42 langes Alekseikovo k. all. [ERAF kart. 23; V.Luki in memoriam].

SAAR, Peeter, Viktor m, s. 14.09.22 Narva, eluk. Narva, Linaketruse 11-35, keskh., lukksepp, Linavabrik. 02.07.41 mobiliseeriti Punaarmeesse, Sverdlovski obl. UAZ, 861. ehitus-töökolonn, Eesti korpus. [ERAF kart. 23].

SAAR, Priidu, Jürna m, s. 23.09.09, eluk. Saaremaa, talupidaja. 03.08.41 mobiliseeriti Punaarmeesse. [ZEV III köide].

SAAR, Reinhold, Jüri m, s. 26.07.13, eluk. Virumaa Kiviõli, põllutööline. 27.07.41 mobiliseeriti Punaarmeesse, surn. 12.41/01.42 haigusesse. [ZEV III köide; ERA,1608-2-409,lk160].

SAAR, Richard, Eduard m Venemaa eestlane, s. 08.14 Peterburi kub, eluk. Leningradi obl, 4 kl., traktorist. 1941 Leningradi obl., 711. töökolonn, Eesti korpus, 354. laskurpolk. [ERAF kart. 23]. [ru].

SAAR, Richard, Jaan m Venemaa eestlane, s. 02.22 Novosibirski obl, eluk. Novosibirski obl. Mariinski raj, 4 kl., traktorist, kolh. "Malkovka". 1941 Stalingradi obl. Kamõšin, 724. laskurpolk, Eesti korpus, 1. laskurpolk. [ERAF kart. 23]. [ru].

SAAR, Richard, Karl in ka Kaarel m, s. 26.08.09 Tartumaa Alatskivi v., eluk. Tartumaa, 6 kl., väikekohapidaja, sanitar, Kavastu vanadekodu. 22.07.41 mobiliseeriti Punaarmeesse, Arhangelski obl., 858. ehitus-töökolonn, tööline, 1. laskurpolk, Eesti korpus, 7. laskurdiviis, 23. suurtükiväepolk, võttis osa Velikije Luki ja Narva lahingutest. [A.K. kaust 5-4; ERAF kart. 23; ZEV III köide; ERAF kart. 6-3].

SAAR, Robert, Jaan m, s. 31.05.11 Tallinn, eluk. sama, 9 kl., lukksepp, Metallitööliste ametiühing, juhatuse esimees. 1941 8. armee juures poliitalal, Eesti korpus, politruk. [ERAF kart. 23].

SAAR, Robert, Jakov in ka Jakob m, s. 05.01.14 Valka, eluk. Tallinn, kõrgh., insener-ehitaja Ehitustrustis. 08.08.41 mobiliseeriti Punaarmeesse, Sverdlovski obl. Ivdel, Krasnouralsk, 790. ehituskolonn, Eesti korpus, 925. laskurpolk. [ERAF kart. 23; ZEV III köide; ERA,R-1-2-40,lk1].

SAAR, Roland m. 07.41 mobiliseeriti Punaarmeesse, 25.08.41 pääses hukkuvalt laevalt "Eestirand". [Linna Teataja 12.09.41].

SAAR, Rudolf, Ivan m Venemaa eestlane, s. 22.12.20 Kalinini obl, eluk. Baškiiri ANSV Ufaa, 5 kl., pagar. 1941 Vologda obl., 591. ehituspataljon, tööline, Eesti korpus. [ERAF kart. 23]. [ru].

SAAR, Rudolf, Jakob m, s. 24.01.1897, eluk. Tallinn, turukaupmees. 22.08.41 mobiliseeriti Punaarmeesse. [ZEV III köide].

SAAR, Rudolf, Kustas in ka Gustav m, s. 22.09.11 Järvamaa Ambla v., eluk. Ambla v. Roosna as., Harjumaa, keskh., müüja, kaupluse juhataja, Raasiku Tarbijate Kooperatiiv. 25.07.41 mobiliseeriti Punaarmeesse, Arhangelski obl., 857. ehitus-töökolonn, teedeehitus, Eesti korpus, 27. laskurpolk. [ERAF kart. 23; ZEV III köide].

SAAR, Rudolf, Mihail m, s. 1906, eluk. Tallinn. 1941 Punaarmee, Eesti korpus, 249. laskurdiviis, 917. laskurpolk, võttis osa velikije Luki lahingutest, sai haavata. [ERAF kart. 6-3].

SAAR, Sander, Kirill m, s. 1912, eluk. Saaremaa Kuressaare, Uus 30. 01.08.41 mobiliseeriti Punaarmeesse. [ERA,R-1842-1-52,lk8].

SAAR, Semjon, Feodor m, s. 1909, eluk. Petserimaa, väikemaapidaja. 27.07.41 mobiliseeriti Punaarmeesse, 249. laskurdiviis, 917. laskurpolk, surn. formeerimisel haigusesse 14.07.42. [U.Usai IR; ZEV III köide; KRA,9-4-2].

SAAR, Taavet, Jaak m. 1941 mobiliseeriti Punaarmeesse, 249. laskurdiviis, 917. laskurpolk, surn. formeerimisel 1942. [U.Usai IR].

SAAR, Theodor, Adele m, s. 01.03.10, eluk. Mustvee, äriteenija. 23.07.41 mobiliseeriti Punaarmeesse. [ZEV III köide].

SAAR, Valter, Mihhail in ka Mihkel m, s. 18.02.01 Tallinn, eluk. Tallinn, Koidu 56-4, keskh., peakonduktor Eesti Raudteel. 07.08.41 mobiliseeriti Punaarmeesse, Sverdlovski obl., 964. ehitus-töökolonn, Eesti korpus, 1. laskurpolk. [ERAF kart. 23; ZEV III köide].

SAAR, Vassili, Aleksei in. ka Aleksander m, s. 14.09.08 Virumaa Narva, eluk. Virumaa Sillamäe, algh., lukksepp, metallifreesija, Kohtla-Järve Õlitööstus. 07.41 mobiliseeriti Punaarmeesse, Arhangelski obl., 1110. töökolonn, Eesti korpus, 300. laskurpolk, 10.01.43 langes Velikije Luki all. [ERAF kart. 23; ZEV III köide; V.Luki in memoriam].

SAAR, Viktor, Aleksander m, s. 15.04.10 Saaremaa, eluk. Tallinn-Kopli, Maleva 8, 6 kl., meremees, aurulaev "Torni", vangivalvur Vasalemmas. 07.41 mobiliseeriti Punaarmeesse, Vologda obl. Sokol, vangivalvur, Eesti korpus, 7. laskurdiviis. [ERAF kart. 23].

SAAR, Viktor, Juhan m, s. 01.03.21, eluk. Võrumaa Linnamäe v., põllutööline. 03.08.41 mobiliseeriti Punaarmeesse, 30.12.42 langes Taraštšanka k. all. [ZEV III köide; V.Luki in memoriam].

SAAR, Villem m. 07.41 mobiliseeriti Punaarmeesse, 25.08.41 pääses hukkuvalt laevalt "Eestirand". [Linna Teataja 30.09.41].

SAAR, Vladimir, Jakob m Venemaa eestlane, s. 13.10.02 Järvamaa Koeru, eluk. Novosibirski obl. Võrjanskoje raj, 2 kl., kolhoosnik, kolh. "Säde". 1942 Eesti korpus. [ERAF kart. 23]. [ru].

SAAR, Vladimir, Jüri m, s. 11.02.07 Läänemaa, eluk. Tallinn, ehitustööline. 27.07.41 mobiliseeriti Punaarmeesse. [ZEV III köide; A.K. kaust 6-42,109].

SAAR, Vladimir, Kristjan m Venemaa eestlane, s. 02.05.03 Venemaa, Kurski obl. Podgornoje k., eluk. Krasnodari krai Oktoobri raj, 6 kl., kokk, NKVD volinik, aednik, kolh. "Proletarski". 1942 Eesti korpus. [ERAF kart. 23]. [ru].

SAAR, Vladimir, Peeter m Venemaa eestlane, s. 12.08 Peterburi, eluk. Moskva, 4 kl., autojuht. 1942 Eesti korpus. [ERAF kart. 23]. [ru].

SAAR, Vladimir, Vassili m, s. 29.05.21 Saaremaa, eluk. Tallinn, lihttööline. 02.07.41 mobiliseeriti Punaarmeesse, Eesti korpus, 21.12.42 teadmata kadunud. [ZEV III köide; KRA,9-4-2].

SAAR, Voldemar m, s. 1901, eluk. Läänemaa Ridala v. Võnnu k. 1941 mobiliseeriti Tallinnas, teated puuduvad. [A.K. tööpat.].

SAAR, Voldemar, August m, s. 07.07.15 Põltsamaa, eluk. Järvamaa Väätsa k., Tallinn, algh., autolukksepp, autojuht, "Võiksport". 27.07.41 mobiliseeriti Punaarmeesse, Tšeljabinski obl. Zlatoust, 793. ehituspataljon, orkestrant, Eesti korpus, 354. laskurpolk. [ERAF kart. 23; ZEV III köide]. Täpsustamine: sünd. ka 07.08.1915.

SAAR, Voldemar, Jaan m, s. 15.09.03, eluk. Tallinn, töökojaomanik. 22.08.41 mobiliseeriti Punaarmeesse. [ZEV III köide].

SAAR, Voldemar, Juhan m, s. 19.09.07 Tartumaa, eluk. Virumaa Vaivara v., 6 kl., puusepp, kaevur. 26.07.41 mobiliseeriti Punaarmeesse, Arhangelski obl. Kotlas, 6. tööpataljon, Eesti korpus, 300. laskurpolk. [ERAF kart. 23].

SAAR, Voldemar, Preedik in ka Priidik m, s. 27.05.22, eluk. Saaremaa Torgu v., põllutööline. 02.08.41 mobiliseeriti Punaarmeesse, 12.01.43 teadmata kadunud Velikije Luki all, oli saksa sõjavangis Polotskis ja teistes laagrites. [ZEV III köide; V.Luki in memoriam; ERA,R-1606-1-187,lk178]. Täpsustamine: sünd. ka 27.06.1921.

SAAR, Voldemar, Rein m, s. 23.02.07 Läänemaa, eluk. Tallinn, treial. 27.07.41 mobiliseeriti Punaarmeesse. [ZEV III köide].

SAAR, Ülo, Evald m, s. 29.11.19 Tallinn, eluk. Tallinn, Raua 61-1, keskh., keemik, üliõpilane Tehnikaülikoolis. 02.07.41 mobiliseeriti Punaarmeesse, Tatari ANSV Zelenodolsk, 617. ehitustöökolonn, Eesti korpus, 921. laskurpolk. [ERAF kart. 23].

SAARAK, Leopold m. 1941 mobiliseeriti Punaarmeesse, 1. tagavarapolk, surn. 23.03.42. [U.Usai IR].

SAARAN, Julius, Karl m, s. 13.04.07 Võrumaa Vana-Antsla v., eluk. Tallinn, Ristiku 41, 6 kl., treial, autojuht raudteel. 07.41 mobiliseeriti Punaarmeesse, Tšeljabinski obl. UAZ, 819. tööpataljon, Eesti korpus, 354. laskurpolk. [ERAF kart. 23].

SAARBERG, Harald, Aadu m, s. 31.01.04, eluk. Tallinn, lihttööline. 22.08.41 mobiliseeriti Punaarmeesse, 25.09.41 pääses hukkuvalt laevalt "Eestirand". [Linna Teataja 12.09.41; ZEV III köide].

SAARBERG, Helmuth, Johannes m, s. 11.05.10, eluk. Tallinn, sadamatehastetööline. 22.08.41 mobiliseeriti Punaarmeesse, algul pandi laevale "Alev", hiljem tanklaevale. [Eesti Sõna 05.43; ZEV III köide].

SAARD, Aleksander, Ado m, s. 12.07.20 Pärnumaa, eluk. Pärnumaa Sauga v., Läänemaa, 6 kl., põllutööline. 03.07.41 mobiliseeriti Punaarmeesse, Tatari ANSV Kaasan, tööpataljon, Eesti korpus. [ERAF kart. 23; ZEV III köide].

SAARD, Feliks, Juhan en ka Felix, in ka Johan m, s. 14.03.16 Petrograd, eluk. Tallinn-Nõmme, Paiste 1, 8 kl., tekstiilitööline, Riidevabrik "Keila". 27.07.41 mobiliseeriti Punaarmeesse, Sverdlovski obl. Krasnouralsk, 790. ehitus-töökolonn, Eesti korpus, 1. laskurpolk. [ERAF kart. 23; ZEV III köide].

SAARD, Julius, Mihkel m, s. 1908. 1941 mobiliseeriti Punaarmeesse, 249. laskurdiviis, 925. laskurpolk, surn. formeerimisel 08.05.42. [U.Usai IR].

SAARD, Voldemar, Juhan m, s. 08.02.15 Petrograd, eluk. Tallinn, Sõnajala 7-12, keskh., elektrotehnik, ajutine toitlusala juhataja, leitnant, tegevväelane, 180. laskurdiviis. 1941 saadeti sunniviisil Venemaale, Looderinne, Eesti korpus, 1. laskurpolk. [ERAF kart. 23; ZEV IV köide].

SAARDO, Olaf, Robert-Georgi m, s. 10.11.21 Tartu, eluk. Tallinn, Võitluse 6-1, keskh., ehitustööline, Trust nr.3. 02.07.41 mobiliseeriti Punaarmeesse, Tšeljabinski obl., 1045. töökolonn, tööline, Eesti korpus, 300. laskurpolk. [ERAF kart. 23].

SAARE, Alfred, Gustav m, s. 11.03.10 Läänemaa Märjamaa v., eluk. sama, 4 kl., põllutööline. 22.07.41 mobiliseeriti Punaarmeesse, Vologda obl., tööpataljon, ehitustööline, Eesti korpus, 1. laskurpolk. [ERAF kart. 23].

SAARE, Alfred-Leopold, August m, s. 29.09.22, eluk. Harjumaa Rapla v., põllutööline. 03.07.41 mobiliseeriti Punaarmeesse, Tatari ANSV Kaasan, 615. tööpataljon, Eesti korpus. [ZEV III köide; H.Rhede].

SAARE, Alfred-Osvald, Karl m, s. 27.12.08 Valga, eluk. Tallinn-Nõmme, Lehise 6-2, lõpetamata kõrgh., ehitustehnik, Linna Kommunaaltrust. 09.08.41 mobiliseeriti Punaarmeesse, Sverdlovski obl. Maslovo tööüksus, kaevanduses, Eesti korpus, 1. laskurpolk. [ERAF kart. 23].

SAARE, Arved-Aleksander, Jaan ka Schmidt m, s. 03.07.14 Tallinn, eluk. Tallinn, Roopa 5-2, 9 kl., autojuht, lukksepp, masinaehitusvabrik "Punane Krull". 27.07.41 mobiliseeriti Punaarmeesse, Sverdlovski obl. Krasnouralsk, 789. tööpataljon, autojuht, Eesti korpus, 300. laskurpolk. [ERAF kart. 23; ZEV III köide].

SAARE, August-Theodor, Karl m, s. 29.07.1898 Valgamaa Kaagjärve v., eluk. Tallinn, Wiedemanni 11-5, 6 kl., lennutehnik, nooremveebel, tegevväelane, 22. laskurkorpus, reservohvitser. 27.06.41 saadeti sunniviisil Venemaale, Sverdlovski obl., 964. ehitus-tööpataljon, Eesti korpus. [ERAF kart. 23; ZEV IV köide]. Täpsustamine: sünd. ka 1896.

SAARE, Bernhard, Madis m, s. 08.01.09 Virumaa Iisaku v., eluk. sama, 2 kl., lihttööline, metsatööline. 29.07.41 mobiliseeriti Punaarmeesse, Arhangelski obl., 1110. töökolonn, Eesti korpus, 300. laskurpolk. [ERAF kart. 23].

SAARE, Edgar-Heinrich, Jaan ka Schmidt m, s. 12.01.12, eluk. Tallinn, elektrik. 27.07.41 mobiliseeriti Punaarmeesse, Eesti korpus, 925. laskurpolk. [ZEV III köide; A.K. kaust 14].

SAARE, Elmar, August m, s. 21.02.20, eluk. Tallinn, viiuldaja. 02.07.41 mobiliseeriti Punaarmeesse. [ZEV III köide].

SAARE, Elmar, Hans m, s. 22.12.16 Tallinn, eluk. sama, 6 kl., tööline, Tselluloosivabrik. 27.07.41 mobiliseeriti Punaarmeesse, Molotovi obl. Zakamsk, 793. tööpataljon, Eesti korpus, 23. suurtükipolk. [ERAF kart. 23].

SAARE, Erich, Reinhold m, s. 12.04.20 Virumaa Sõmeru v., eluk. Sõmeru v. Kaarli k., 5 kl., kaevur, põllutööline kodus. 07.41 mobiliseeriti Punaarmeesse, Tatari ANSV Kaasan, ehituspataljon, Eesti korpus, 354. laskurpolk. [ERAF kart. 23].

SAARE, Ernst, Karl m, s. 25.11.03, eluk. Tallinn, autojuht, üleajateenija, tegevväelane. 27.06.41 saadeti sunniviisil Venemaale, Eesti korpus, 17.04.46 surma teade ENSV Sõjakomissariaati. [ZEV IV köide; KRA,9-4-3].

SAARE, Evald, Abram m, s. 02.06.18, eluk. Virumaa Undla v., raudteelane, ajateenija, tegevväelane, nooremseersant. 07.41 saadeti sunniviisil Venemaale, oli saksa sõjavangis Königsbergis, jäi Saksamaale. [ZEV IV köide; ERA,R-1606-1-187,lk48].

SAARE, Evstachius, Jaan m, s. 03.04.1892 Valgamaa Sangaste, eluk. Tartu, keskh., kooliõpetaja, tehnik. 07.41 mobiliseeriti Punaarmeesse, Tšeljabinski obl., kontoriametnik, Eesti korpus, 1. laskurpolk. [ERAF kart. 23].

SAARE, Friedrich-Michael, Mihkel m, s. 30.10.18 Virumaa, eluk. Virumaa Vihula v. Kiva k., 6 kl., turbalõikaja, põllutööline. 26.07.41 mobiliseeriti Punaarmeesse, Arhangelski obl., 569. tööpataljon, lihttööline, Eesti korpus, 354. laskurpolk. [ERAF kart. 23].

SAARE, Fromhold-Voldemar, Juljus m, s. 08.02.08, eluk. Tallinn, sadulsepp. 27.07.41 mobiliseeriti Punaarmeesse. [ZEV III köide].

SAARE, Georg, Aleksander m, s. 20.10.07, eluk. Narva, üleajateenija. 26.07.41 mobiliseeriti Punaarmeesse. [ZEV III köide].

SAARE, Heino, Joosep m, s. 17.09.13 Tallinn, eluk. Tallinn, Wismari 8-5, 8 kl., kordnik, autojuht, töostuse juhataja Toitlustustrustis. 27.07.41 mobiliseeriti Punaarmeesse, Tšeljabinski obl. Zlatoust, 793. tööpataljon, autojuht, Eesti korpus. [ERAF kart. 23].

SAARE, Herman, Juhan m, s. 15.11.21, eluk. Pärnumaa, põllutööline. 03.07.41 mobiliseeriti Punaarmeesse. [ZEV III köide].

SAARE, Jaan, Jaan m, s. 15.07.07 Harjumaa Rapla v., eluk. Tallinn, Katusepapi 10-9, 5 kl., kokk, autojuht, Glavneftesnabzbõt. 27.07.41 mobiliseeriti Punaarmeesse, Molotovi obl. Zakamsk, 792. ehitus-töökolonn, Eesti korpus. [ERAF kart. 23].

SAARE, Johannes, Jaan m, s. 19.05.20, eluk. Läänemaa, põllutööline. 03.07.41 mobiliseeriti Punaarmeesse, 25.08.41 pääses hukkuvalt laevalt "Eestirand". [Linna Teataja 11.09.41, ZEV III köide].

SAARE, Johannes, Jüri m, s. 30.04.10 Harjumaa Hageri v., eluk. Hageri v. Kelba k., 4 kl., põllumees oma talus. 20.07.41 mobiliseeriti Punaarmeesse, Arhangelski obl. Palenga, 856. ehitus-töökolonn, Eesti korpus. [ERAF kart. 23].

SAARE, Johannes-Elmar, August m, s. 1925, eluk. Tallinn, Sakala 43-2, transporttööline. 03.01.45 mobiliseeriti Punaarmeesse, KBF. [KRA,1-3-1,2].

SAARE, Karl, Gustav m, s. 19.01.10 Tartumaa Vara v., eluk. Tartumaa, 4 kl., põllutööline, puusepp, ehitustööline. 22.07.41 mobiliseeriti Punaarmeesse, Arhangelski obl., 858. ehituspataljon, metsatööline, Eesti korpus. [ERAF kart. 23].

SAARE, Lembit, Aleksander m, s. 1926, eluk. Tallinn, Vabriku 37-11. 27.10.44 mobiliseeriti Punaarmeesse, tagavarapataljon, 8. korpus. [KRA,1-3-1].

SAARE, Martin, Gustav m, s. 17.07.21 Läänemaa Kullamaa v., eluk. Kullamaa v. Mõisimaa k., 4 kl., ehitustööline, põllutööline isa talus. 02.07.41 mobiliseeriti Punaarmeesse, Sverdlovski obl. UAZ, 860. ehitus-töökolonn, ehitustööline, Eesti korpus, 267. laskurpolk, jefreitor, 04.10.44 surn. haavadesse. [ERAF kart. 23; ZEV III köide; KRA,9-4-2]. Täpsustamine: sünd. ka 18.07.1920.

SAARE, Oskar m. 1941. a. mobiliseeriti Punaarmeesse, maetud Sverdlovski obl. Kamõšlovi kalmistu. [U.Usai 2R].

SAARE, Oskar-Ferdinant, Mihkel m, s. 26.08.12 Virumaa, eluk. Virumaa Eisma, 4 kl., põllutööline, metsatööline. 26.07.41 mobiliseeriti Punaarmeesse, Arhangelski obl. Kimža, 859. ehitustöökolonn, Eesti korpus, 300. laskurpolk. [ERAF kart. 23; ZEV III köide]. Täpsustamine: sünd. ka 26.06.1912.

SAARE, Rudolf m. 07.41 mobiliseeriti Punaarmeesse, 25.08.41 pääses hukkuvalt laevalt "Eestirand". [Linna Teataja 11.09.41].

SAARE, Rudolf, Anton m, s. 1902, eluk. Tallinn, Mooni 9-10, tööline. 25.01.45 mobiliseeriti "ENSV majandusse", MPVO. [KRA, 1-3-1,4].

SAARE, Ülo, Marta m, s. 04.14 Tartu, eluk. Tallinn, 6 kl., põllutööline, ehitustööline, vangivalvur NKVD-s. 1941 Leningradi obl., tööpataljon, tööline, Eesti korpus, 300. laskurpolk. [ERAF kart. 23].

SAAREAL, Artur, Johannes m, s. 26.11.19 Võrumaa Orava v., eluk. Võru, Kreutzwaldi 13a, 6 kl., rätsep ateljees "Saar", ajateenija, tegevväelane. 28.06.41 saadeti sunniviisil Venemaale, Sverdlovski obl., 95. tööpataljon, Eesti korpus, 354. laskurpolk, vanemseersant, 21.12.42 langes Velikije Luki all. [ERAF kart. 23, ZEV IV köide; KRA,9-4-2; V.Luki in memoriam].

SAAREKE, Meinhard, Johannes m, s. 20.04.22 Virumaa Jõhvi, eluk. Jõhvi, Soo 80, 6 kl., maaler, aidamees linna kooperatiivis. 03.07.41 mobiliseeriti Punaarmeesse, Sverdlovski obl. UAZ, 862. ehitus-töökolonn, krohvija, Eesti korpus, 7. laskurdiviis. [ERAF kart. 23].

SAAREKE, Paul-Eduard, Juhan m, s. 07.10.10 Virumaa Vaivara v., eluk. Tallinn-Nõmme, 21.Juuni pst. 53/1, keskh., elektrimontöör, raadiomontöör, Raadiotehas "Raadio Pioneer". 27.07.41 mobiliseeriti Punaarmeesse, Sverdlovski obl. Krasnouralsk, 790. tööpataljon, 694. ehituspataljon, Eesti korpus, 925. laskurpolk, arr. 24.11.42, trib. 07.12.42, §58-10 lg.2, 19-58-1b, surmaotsus, 28.01.43 asend. 10+5, tahtis üle minna sakslaste poolele, süüdistati ka nõukogudevastases propagandas. [ERAF kart. 23; ZEV III köide; R2 ar 27379].

SAAREKIVI, Julius, Villemine m, s. 1925, eluk. Tartumaa. 1941 mobiliseeriti Punaarmeesse. [A.K. kaust 6-87].

SAAREKIVI, Karl, Vilhelmiine m, s. 23.10.21 Tartumaa Veski v., eluk. sama, 6 kl., kingsepp, lihttööline. 02.07.41 mobiliseeriti Tartus, Sverdlovski obl. UAZ, 860. ehituspataljon, mullatööline, Eesti korpus, 354. laskurpolk, elas 1989 Tartus. [ERAF kart. 23; A.K. tööpat. kart.].

SAARELA, Albert, Aleksander m, s. 11.04.16 Saaremaa Kuressaare v., eluk. Kuressaare, Rootsi 7, 6 kl., äriteenija, Tarbijate Kooperatiiv. 02.08.41 mobiliseeriti Punaarmeesse, Sverdlovski obl. UAZ, Eesti korpus, 249. laskurdiviis. [ERAF kart. 23; ZEV III köide].

SAARELA, Tarvo, Nikolai m, s. 01.01.18, eluk. Valga, Vabaduse 4, põllutööline, mehaanik, ajateenija, tegevväelane. 06.41 saadeti sunniviisil Venemaale, oli saksa sõjavangis Königsbergis, jäi Saksamaale. [ZEV IV köide; ERA,R-1606-1-187,lk48].

SAARELAHT, Alfred, Gustav m, s. 02.08.18 Järvamaa Mäo v., eluk. Tartu, Eha 22-4a, 6 kl., tekstiilitööline, vahiteenistus Tartu partei vahtkonnas. 1941 Punaarmee, Omski obl., kolhoos, Eesti korpus, 7. laskurdiviis, vanemseersant 03.01.43 surn. haavadesse Fedorihha k. all. [ERAF kart. 23; KRA,9-4-2; V.Luki in memoriam].

SAARELAID, Eduard, Jakob en ka Edvard m, s. 28.02.12 Saaremaa Leisi v., eluk. sama, 6 kl., kalur, puutööline. 03.08.41 mobiliseeriti Punaarmeesse, Sverdlovski obl. UAZ, 820. ehitustöökolonn, laadimistööline, Eesti korpus, 300. laskurpolk. [U.Usai 2R; ERAF kart. 23; ZEV III köide].

SAARELEHT, Alfred, Kaarel m, s. 17.07.02, eluk. Harjumaa, põllutööline. 20.08.41 mobiliseeriti Punaarmeesse. [ZEV III köide].

SAARELEHT, August, Aleksander m, eluk. Tartu. 1941 mobiliseeriti Punaarmeesse, 12.42 surn. haavadesse Fedorihha k. all. [V.Luki in memoriam].

SAARELEHT, Indo, Mart ka Saarelaht m, s. 21.07.19 Tartumaa Vara v., eluk. Tartu, Peetri 44-8, 7 kl., õpilane, ajateenija, tegevväelane, 1941 saadeti sunniviisil Venemaale, Sverdlovski obl., 960. ehituspataljon, Eesti korpus, 7. laskurdiviis, 23, suurtükiväepolk, radist. [ERAF kart. 23; ZEV IV köide; A.K. tööpat.; ERAF kart. 6-3].

SAARELEHT, Jaan, Gustav m, s. 10.10 Läänemaa Martna v., eluk. Asuküla v. Vilkla k., 3 kl., rätsep. 07.41 mobiliseeriti Punaarmeesse, Arhangelski obl. Mezen, 859. ehitus-töökolonn, Eesti korpus, 1. laskurpolk. [ERAF kart. 23].

SAARELEHT, Juljus, Hanno m, s. 07.05 Viljandimaa, eluk. Viljandi, Pikk 27, algh., kiviraidur, hobusemees Linavabrikus. 07.41 mobiliseeriti Punaarmeesse, Novosibirski obl., Ehitustrust nr.5, Eesti korpus, 23. suurtükipolk. [ERAF kart. 23].

SAARELEHT, T. m. Eesti korpus 1942-1945, vanemseersant. [A.K. kaust 9; Uraalidest 130].

SAARELEHT, Valter, August m, s. 07.04.20, eluk. Võrumaa, nooremseersant, tegevväelane. 28.06.41 saadeti sunniviisil Venemaale. [ZEV IV köide].

SAARELEHT, Vladimir, Timofei en ka Volli m venelane, s. 22.07.07 Tartumaa Kavilda v., eluk. Rannu v., 5 kl., krohvija, puusepp, Hobulaenutuspunkt. 07.41 mobiliseeriti Punaarmeesse, Kirovi obl., kolhoosis tööline, Eesti korpus, 921. laskurpolk, 21.12.42 teadmata kadunud Alekseikovo k. all, oli saksa sõjavangis Polotskis ja teistes laagrites. [ERAF kart. 23; ERA,R-1606-1187,lk178; V.Luki in memoriam].

SAAREM, Ants m. 03.07.41 mobiliseeriti Punaarmeesse. [Eesti Sõna 13.04.43].

SAAREM, Erik, Aleksander m, s. 19.05.07 Tallinn, eluk. Tallinn, Videviku 5-8, 6 kl., lukksepp, autojuht, Linna Transportveobaas nr.1. 27.07.41 mobiliseeriti Punaarmeesse, Arhangelski obl. Kotlas, lennuväljal ja metsatöödel tööline, Eesti korpus, arr. 30.01.43, trib. 27.02.43, §58-1b, surmaotsus, 05.04.43 otsus muud. 10+5, tahtis üle minna sakslaste poolele. [ERAF kart. 23; R2 ar 27300].

SAAREM, Hans, Hans m, s. 21.11.21, eluk. Harjumaa, mölder. 03.07.41 mobiliseeriti Punaarmeesse. [ZEV III köide].

SAAREM, Harald, Jaan m, s. 25.10.12 Tallinn, eluk. Tallinn, Türnpuu 7-3, 6 kl., tehnik, Linna Garnisoni pesumaja juhataja. 27.07.41 mobiliseeriti Punaarmeesse, Udmurdi ANSV Kambarka, 791. ehituspataljon, Eesti korpus, 354. laskurpolk, 23.12.42 langes Velikije Luki all. [ERAF kart. 23; ZEV III köide; KRA,9-4-2; V.Luki in memoriam].

SAAREMAA, August m, s. 17.03.14, eluk. Tartumaa Kuremaa v., masinist, eraisik. 06.41 saadeti sunniviisil Venemaale, oli saksa sõjavangis Königsbergis, jäi Saksamaale. [ERA,R-1606-1-187,lk48].

SAAREMETS, Albert, Julius m, s. 02.05.22, eluk. Harjumaa, põllutööline. 03.07.41 mobiliseeriti Punaarmeesse. [ZEV III köide].

SAAREMETS, Aleksander m. 1942 Eesti korpus. [A.K. kaust 10].

SAAREMETS, Hans, Martin m, s. 07.05.20, eluk. Tartumaa, savitööstustööline. 02.07.41 mobiliseeriti Punaarmeesse. [ZEV III köide].

SAAREMETS, Jaan, Ado m, s. 04.08.07, eluk. Harjumaa Raikküla v., põllutööline. 22.07.41 mobiliseeriti Punaarmeesse, Arhangelski obl., tööpataljon, surn. tööpataljonis. [ZEV III köide; A.K. tööpat.; ERA,1608-2-409,lk188].

SAAREMETS, Johannes m, s. 1917, eluk. Tallinn. 1941 mobiliseeriti Punaarmeesse, Eesti korpus (1941-1945). [A.K. kaust 2-3].

SAAREMETS, Johannes, Arseni m, eluk. Virumaa. 1941 Punaarmee, Eesti korpus, 354. laskurpolk, 14.01.43 langes sõjas. [KRA,9-4-2].

SAAREMETS, Karl, Jaan m Venemaa eestlane, s. 10.01.02, eluk. Novosibirski obl. Tatarski raj. Rosentali k., 7 kl., lukseppmontöör. 1942 Eesti korpus, 354. laskurpolk. [ERAF kart. 23]. [ru].

SAAREMETS, Karl, Mart m, s. 06.08.21, eluk. Tartumaa, savitööstustööline. 02.07.41 mobiliseeriti Punaarmeesse. [ZEV III köide].

SAAREMETS, Konstantin, Karl m, s. 1923 Võrumaa, eluk. sama. 1941 Punaarmee, Eesti korpus, 921. laskurpolk, kuulipildur. [A.K. kaust 7; ERAF kart. 6-3].

SAAREMETS, Viktor, Mihkel m, s. 14.09.21 Petserimaa Vilo v., eluk. Tallinn, Majaka 27-5, 6 kl., ehitustööline. 02.07.41 mobiliseeriti Punaarmeesse, arr. 03.06.43, trib. 18.08.43, §19-58-1b, 58-10-2, 58-11, 10+5 surn. 18.04.44, süüdistati nõukogudevastases propagandas. [ZEV III köide; R2 ar 27566].

SAAREMÄE, Ants-Voldemar, Juhan m, s. 08.06.20, eluk. Läänemaa, ajateenija. 03.07.41 mobiliseeriti Punaarmeesse. [ZEV III köide].

SAAREMÄE, Arnold, Mihkel m, s. 31.03.20, eluk. Virumaa, pottsepp. 07.41 mobiliseeriti Punaarmeesse. [ZEV III köide].

SAAREMÄE, Eduard, Eduard m, s. 12.03.17 Narva, eluk. Narva, Kalevivabriku 66-212, 6 kl., lukksepp, poolmeister, Kreenholmi Tekstiilivabrik. 27.07.41 mobiliseeriti Punaarmeesse, Arhangelski obl., 858. tööpataljon, tööline, Eesti korpus, 779. suurtükipolk. [ERAF kart. 23].

SAAREMÄE, Eduard, Otto m, s. 14.02.17, eluk. Narva, tekstiilitööline. 27.07.41 mobiliseeriti Punaarmeesse. [ZEV III köide].

SAAREMÄE, Jüri, Tõnis m, s. 06.11.19, eluk. Viljandimaa Taevere v., põllutööline, ajateenija, tegevväelane. 06.41 saadeti sunniviisil Venemaale, oli saksa sõjavangis Königsbergis, vab. Valgas 09.11.41. [ZEV IV köide; ERA,R-1606-1-187,lk48].

SAAREMÄE, Reinhold, Anton m, s. 08.12.1899, eluk. Tallinn, raudteelane. 22.08.41 mobiliseeriti Punaarmeesse. [ZEV III köide].

SAAREMÄGI, August, Tõnis m, s. 07.02.21 Pärnu, eluk. Haapsalu, 12 kl., raamatupidaja Linna Täitevkomitees. 03.07.41 mobiliseeriti Punaarmeesse, Tjumeni obl., 821. ehituspataljon, Tšeljabinski obl. UAZ, Eesti korpus, 354. laskurpolk. [ERAF kart. 23].

SAAREMÄGI, Helmuth, Theodor m, s. 21.12.21, eluk. Järvamaa Väinjärve v., põllutööline. 03.07.41 mobiliseeriti Punaarmeesse, Tšeljabinsk, surn. 12.41 kõhutõppe. [ZEV III köide; ERA,1608-2-409,lk188].

SAAREMÄGI, Johannes, Julius m, s. 16.07.15, eluk. Virumaa, müürsepp. 26.07.41 mobiliseeriti Punaarmeesse, Eesti korpus. [U.Usai IR lk55; ZEV III köide].

SAAREMÄGI, Leonhard, Teodor m, s. 26.01.17 Järvamaa, eluk. Tallinn, 5 kl., põllutööline, tööline Riiklikus Metsatööstuses. 27.07.41 mobiliseeriti Punaarmeesse, Sverdlovski obl. Rež, 788. ehituspataljon, tööline, Eesti korpus. [ERAF kart. 23].

SAAREMÄGI, Olev m, s. 18.03.18, eluk. Virumaa Kohtla-Järve, põllutööline, ajateenija. 06.41 saadeti sunniviisil Venemaale, oli saksa sõjavangis Königsbergis, jäi Saksamaale. [ERA,R-1606-1-187, lk48].

SAAREN, Karl, Ado m. 1941 Punaarmee, Eesti korpus, 25.04.46 surma teade ENSV Sõjakomissariaati. [KRA,9-4-3].

SAAREN, Lembit, Ernst m, s. 22.04.22, eluk. Virumaa, äriteenija. 03.07.41 mobiliseeriti Punaarmeesse, Eesti korpus. [A.K. kaust 5-2; ZEV III köide].

SAARENIIT, Ferdinand, Jüri m, s. 1912 Tallinn, eluk. sama, 4 kl., tööline. 1941 Punaarmee, arr. 25.10.41, erin. 25.07.42, §19-58-1b, 58-10 lg.2, 58-11, surmaotsus, otsus täide viidud 20.08.42. [R2 ar 28376].

SAARENS, Albert, Aleksander m, s. 1903, eluk. Tartumaa Kallaste. 1941 Punaarmee, Eesti korpus, 921. laskurpolk. [A.K. kaust 7; ERAF kart. 6-3].

SAAREOJA, Herbert, Karl in ka Kaarel m, s. 06.09.10, eluk. Läänemaa Kõrgessaare v., 6 kl., talupidaja, ehitustööline Tahkuna baasis. 02.07.41 mobiliseeriti Punaarmeesse, Vologda obl. Kuštšuba, 232. ehitus-töökolonn, Eesti korpus, 917. laskurpolk. [ERAF kart. 23; ZEV III köide]. Täpsustamine: sünd. ka 09.07.1910.

SAAREOJA, Mihkel, Jaan m, s. 11.02.21 Pärnumaa Sauga v., eluk. Sauga v. Nurme k., 4 kl., ehitustööline, Estoprodukti abimajapidamise artell. 07.41 mobiliseeriti Punaarmeesse, Tatari ANSV Kaasan, 613. ehitus-töökolonn, Kamõšlovi haiglas ravil, Eesti korpus. [ERAF kart. 23].

SAAREOKS, Villem, Aleksei m, s. 1909, eluk. Järvamaa. 1941 mobiliseeriti Punaarmeesse. [A.K. kaust 6-70].

SAAREP, Boris, Joosep m, s. 21.07.21 Tallinn, eluk. Tallinn, Õle 12-8, 11 kl., elektrotehnik, Ehitustrust nr.1. 02.07.41 mobiliseeriti Punaarmeesse, Tatari ANSV Kaasan, tööpataljon, Eesti korpus, 1. laskurpolk. [ERAF kart. 23].

SAAREP, Johannes m, s. 01.08.08, eluk. Saaremaa. 01.08.41 mobiliseeriti Saaremaal, Sverdlovski obl. UAZ, 819. tööpataljon, Eesti korpus. [A.K. tööpat. kart.].

SAAREP, Karl, Aadu m, s. 15.04.10, eluk. Tallinn, lukksepp. 27.07.41 mobiliseeriti Punaarmeesse. [ZEV III köide].

SAAREP, Olev, Aleksei m, s. 28.04.10, eluk. Tallinn, raadiooperaator. 27.07.41 mobiliseeriti Punaarmeesse. [ZEV III köide].

SAAREP, Rein, Aleksei m, s. 30.03.14, eluk. Saaremaa, kooliõpetaja, reservohvitser. 08.08.41 mobiliseeriti Punaarmeesse, Eesti korpus, 925. laskurpolk, leitnant, 21.09.44 langes sõjas. [ZEV III köide; KRA,9-4-2].

SAAREPERE, Heino, Tõnis m, s. 06.06.22, eluk. Tallinn, tehnikumiõpilane. 02.07.41 mobiliseeriti Punaarmeesse, Tšeljabinsk, surn. 15.01.42. [ZEV III köide; ERA,1608-2-409,lk188].

SAAREPUU, Erich, Tõnis m, s. 1921, eluk. Tallinn, Liivalaia 20-1. 1945 mobiliseeriti Punaarmeesse. [KRA,1-3-1].

SAAREPUU, Juhannes, Ants en ka Johannes, in ka Hans m, s. 11.11.17 Viljandimaa Imavere v., eluk. Tallinn, 6 kl., lukksepp, tekstiilivabrik, hävituspataljon. 27.07.41 mobiliseeriti Punaarmeesse, Arhangelski obl. Kotlas, 110. töökolonn, Eesti korpus. [ERAF kart. 23; ZEV III köide].

SAAREPUU, Peeter m, s. 25.12.19, eluk. Viljandimaa Taagepera v., põllutööline, nooremseersant. 06.41 saadeti sunniviisil Venemaale, oli saksa sõjavangis Königsbergis, vab. Valgas 09.11.41. [ERA,R-1606-1-187,lk48].

SAAREPUU, Viktor, Ants m, s. 1913, eluk. Viljandimaa. 1941 mobiliseeriti Punaarmeesse. [A.K. kaust 6-64].

SAAREPUU, Viktor, Hans m, s. 04.10.22, eluk. Viljandimaa, põllutööline. 03.07.41 mobiliseeriti Punaarmeesse. [ZEV III köide].

SAARESSO, Voldemar, Johannes ka Saaresoo m, s. 13.12.22 Harjumaa Nissi v. Turba, eluk. Turba, 9 kl., lukksepp, treial, Ellamaa Elektrijõujaam. 03.07.41 mobiliseeriti Punaarmeesse, Udmurdi ANSV, tööpataljon, lihttööline, Eesti korpus, 300. laskurpolk. [ERAF kart. 23; ZEV III köide].

SAAREST, Arnold, Gustav m, s. 16.05.11 Narva, eluk. Narva, Peetri 27-5, 6 kl., maaler, poolmeistri abi linavabrikus. 26.07.41 mobiliseeriti Punaarmeesse, Arhangelski obl., 857. ehituspataljon, brigadir, Eesti korpus, 779. suurtükipolk. [ERAF kart. 23].

SAAREST, Arnold, Juljus in ka Julius m, s. 24.08.07 Järvamaa Ambla v., eluk. sama, 4 kl., põllutööline. 23.07.41 mobiliseeriti Punaarmeesse, Arhangelski obl. Kotlas, 109. töökolonn, puutööline, Eesti korpus, 917. laskurpolk, 26.12.42 langes Velikije Luki all. [ERAF kart. 23; ZEV III köide; V.Luki in memoriam].

SAARESTE, Karl, August m, s. 1910, eluk. Tartumaa, Tallinn, Maakri 27-2, tööline. 1941 mobiliseeriti Punaarmeesse; 24.12.44 mobiliseeriti Eesti Laskurkorpusesse, 24806. sõjaväeosa, 04.12.45 demobiliseeriti. [A.K. kaust 6-91; KRA, 1-3-1,2,4].

SAARESTE, Vassili, Ivan m, s. 09.06.22 Petserimaa, eluk. Petserimaa Vilo v., 4 kl., põllutööline, rööpaseadja. 07.41 mobiliseeriti Punaarmeesse, Tšeljabinski obl. Kamensk-Uralski UAZ, 861. ehitus-töökolonn, Eesti korpus, 354. laskurpolk. [ERAF kart. 23].

SAARESTIK, August, Karl m, s. 14.03.19, eluk. Saaremaa, põllutööline, kalur. 03.08.41 mobiliseeriti Punaarmeesse. [ZEV III köide].

SAARESTIK, Valdor, Johannes m, s. 16.10.21, eluk. Läänemaa, põllutööline. 03.08.41 mobiliseeriti Punaarmeesse. [ZEV III köide].

SAARETS, Karl, Karla m, s. 30.10.19, eluk. Pärnumaa, ajateenija, tegevväelane. 1941 saadeti sunniviisil Venemaale. [ZEV IV köide].

SAAREVET, Valter, Karl m, s. 22.06.11, eluk. Tallinn, tisler. 28.07.41 mobiliseeriti Punaarmeesse. [ZEV III köide].

SAARI, August, Peet m, s. 1908. 1941 mobiliseeriti Punaarmeesse, 249. laskurdiviis, 921. laskurpolk, surn. formeerimisel 06.07.42. [U.Usai IR].

SAARI, Elev, Juhan m, s. 22.09.21 Narva, eluk. Narva, Madise 7-3, 12 kl., kergejõustiku instruktor Linna kehakultuuri kollektiivis. 02.07.41 mobiliseeriti Punaarmeesse, Sverdlovski obl. UAZ, 861. ehitus-töökolonn, lihttööline, Eesti korpus, 354. laskurpolk, sanitaarpataljon. [ERAF kart. 23; ZEV III köide; A.K. kaust 8].

SAARI, Elmu m, s. 1910, eluk. Narva. 1941 mobiliseeriti Punaarmeesse, Eesti korpus, oli ravil Kalinini obl. Toržoki linna lähistel 30.12.42-25.03.43. [A.K. kaust 8].

SAARI, Helmut, Juhan en ka Elmu m, s. 18.04.16 Petrograd, eluk. Narva, Raudsilla 11-2, keskh., kantseleiametnik, laohoidja autobaasis. 26.07.41 mobiliseeriti Punaarmeesse, Arhangelski obl. Vinogradovski raj., 858. ehituspataljon, ehitustööline, Eesti korpus, 354. laskurpolk, 18.01.43 teadmata kadunud Velikije Luki all. [ERAF kart. 23; V.Luki in memoriam].

SAARI, Maanu, Jaan m, s. 1903, eluk. Tallinn, kooliõpetaja. 21.08.41 mobiliseeriti Punaarmeesse, 25.08.41 pääses hukkuvalt laevalt "Eestirand". [Linna Teataja 28.09.41; ZEV III köide].

SAARI, Mihkel, Jaan m, s. 22.02.1899, eluk. Tallinn, koolijuhataja. 22.08.41 mobiliseeriti Punaarmeesse, 25.08.41 pääses hukkuvalt laevalt "Eestirand". [Linna Teataja 28.09.41; ZEV III köide].

SAARIK, Albert, Eduard m, s. 01.22 Järvamaa Väinjärve v., eluk. Tallinn, Timuti 7-5, 9 kl., talunik, meier, lõngalao kaaluja, tekstiilivabrik "Kommunaar". 07.41 mobiliseeriti Punaarmeesse, Tatari ANSV Zelenodolsk, 617. ehitus-töökolonn, Eesti korpus, 354. laskurpolk, arr. 13.03.43, trib. 28.04.43, §19-58-1b, 10+4. [ERAF kart. 23; R2 ar 27077].

SAARIK, Aleksander, Villem m, s. 18.10.14 Harjumaa Kloostri v., eluk. Tallinn, Kanarbiku 22-7, 6 kl., autojuht autobaasis. 07.41 mobiliseeriti Punaarmeesse, Arhangelski obl. Korjažma, 110. töökolonn, Eesti korpus. [ERAF kart. 23].

SAARIK, Eduard, Jaan m, s. 20.12.01 Harjumaa Nissi v., eluk. Nissi v. Suurekivi k., 3 kl., talupoeg. 22.07.41 mobiliseeriti Punaarmeesse, Vologda obl., ehituspataljon, mullatööline, Eesti korpus. [ERAF kart. 23; ZEV III köide]. Täpsustamine: sünd. ka 22.12.1911.

SAARIK, Evald m, s. 30.08.14, eluk. Virumaa Jõhvi v., põllutööline. 06.41 saadeti sunniviisil Venemaale, oli saksa sõjavangis Königsbergis, jäi Saksamaale. [ERA,R-1606-1-187,lk48].

SAARIK, Georgi, Hendrik en ka Georg m, s. 30.07.13 Peterburi, eluk. Tallinn, Magasini 13-7, 12 kl., raudteelane, rongijuht, Raudteevalitsus. 08.08.41 mobiliseeriti Punaarmeesse, Sverdlovski obl. Krutihha, tööüksus, metsatööstuspunkt, Eesti korpus, 27. laskurpolk. [ERAF kart. 23; ZEV III köide].

SAARIK, Heino, Johannes ka Saaron m, s. 01.12.21, eluk. Tallinn, gümnaasiumiõpilane. 02.07.41 mobiliseeriti Punaarmeesse. [ZEV III köide].

SAARIK, Heino, Voldemar m, s. 01.21 Tallinn, eluk. Tallinn, Lembitu 13-15, keskh., raamatupidaja, kaadrite inspektor, Lasnamäe paemurd. 07.41 mobiliseeriti Punaarmeesse, Tatari ANSV Kaasan, sõjaväes, Tšeljabinski obl., 1046. töökolonn, ehitusel, Eesti korpus, 300. laskurpolk. [ERAF kart. 23]. Täpsustamine: sünd. ka 1919.

SAARIK, Herman, Jaan m, s. 15.12.11, eluk. Harjumaa, käsitööline. 22.07.41 mobiliseeriti Punaarmeesse, 249. laskurdiviis, 779. suurtükiväepolk, 24.06.42 surn. formeerimisel haigusesse. [U.Usai IR; ZEV III köide; KRA,9-4-2].

SAARIKE, Robert, Jaan m, s. 27.07.02, eluk. Tallinn, autojuht. 22.08.41 mobiliseeriti Punaarmeesse, 25.08.41 pääses hukkuvalt laevalt "Eestirand". [Linna Teataja 20.09.41; ZEV III köide].

SAARIS, Juho, Mats m, s. 06.02.03 Harjumaa Kuimetsa v., eluk. Tallinn, Laulupeo 11-7, keskh., raamatupidaja-finantsist, kassapidaja, ohvitser, tegevväelane, 614. korpus. 30.06.41 saadeti sunniviisil Venemaale, rindel, Tatari ANSV, kolhoosis viljakoristamisel, Eesti korpus, 779. suurtükipolk. [ERAF kart. 23; ZEV IV köide].

SAARI-SILLAOTS, Leida n, eluk. Tallinn. 1941 Venemaa, Eesti korpus, sanitar. [A.K. kaust 8].

SAARISTE m, eluk. Tallinn. 1941 mobiliseeriti Punaarmeesse, 31.01.42 suri Režis. [ERA,1608-2-409].

SAARISTE, August, Jüri m, s. 09.08.19, eluk. Viljandi, Tartu 111, juuksur, ajateenija, tegevväelane. 06.41 saadeti sunniviisil Venemaale, oli saksa sõjavangis Königsbergis, vab. Valgas 09.11.41. [ZEV IV köide; ERA,R-1606-1-187,lk48].

SAARISTE, Raimund, Hans en ka Raimond m, s. 24.07.14, eluk. Tallinn, nooremleitnant, tegevväelane. 06.41 saadeti sunniviisil Venemaale, oli saksa sõjavangis Königsbergis, jäi Saksamaale. [ZEV IV köide; ERA,R-1606-1-187,lk48]. Täpsustamine: sünd. ka 1915.

SAARISTE, Vello, Tõnis m, s. 22.04.07 Viljandimaa Vana-Võidu v., eluk. Tallinn, 7 kl., raudteelane, sõjaväelane, 27.07.41 mobiliseeriti Punaarmeesse, Arhangelski obl. Kotlas, 110. töökolonn, arr. 20.11.41, trib. 07.02.42, §58-10 lg.2, 193-7g, surmaotsus, 09.03.42 otsus muudetud 10+5, Komi ANSV Ustvõmlag, Arhangelski obl., surn. 06.06.42, nõukogudevastane agitatsioon. [ZEV III köide; R3].

SAARISTO, Leho, Aleksander m, s. 01.11.18 Tallinn, eluk. Tallinn, Tööstuse 6-4, 8 kl., autojuht, Riigi Reservide Peavalitsus, ehituskontor. 27.07.41 mobiliseeriti Punaarmeesse, Sverdlovski obl. Rež, tööpataljon, metsatööline, Eesti korpus. [ERAF kart. 23].

SAARISTO, Rudolf, Kristjan m, s. 1924, eluk. Valgamaa. 1941 mobiliseeriti Punaarmeesse. [A.K. kaust 6-100].

SAARITS, Ants, Ants m, s. 20.09.21 Viljandimaa Põltsamaa v., eluk. Virumaa Kohtla-Järve, 6 kl., traktorist, lukksepp õlivabrikus. 07.41 mobiliseeriti Punaarmeesse, Tšeljabinski obl. Kamensk-Uralski UAZ, 671. ehitus-töökolonn, lukksepp, Eesti korpus. [ERAF kart. 23].

SAARITS, August, Jaan m, s. 12.10.09, eluk. Saaremaa Kuressaare, Lootsi 11, ehitustööline. 01.08.41 mobiliseeriti Punaarmeesse. [ZEV III köide; ERA,R-1842-1-52,lk9].

SAARITS, Karl m, s. 30.10.19, eluk. Pärnumaa Tali v., ajateenija. 06.41 saadeti sunniviisil Venemaale, oli saksa sõjavangis Königsbergis, vab. Valgas 09.11.41. [ERA,R-1606-1-187,lk48].

SAARJÕE, Armas, Jaan m, s. 29.11.12, eluk. Läänemaa, tööline. 22.07.41 mobiliseeriti Punaarmeesse. [ZEV III köide].

SAARJÄRV, Aleksander, Priidik m, s. 13.08.16, eluk. Tallinn, Loode 8-1, telegrafist, üleajateenija, tegevväelane. 28.06.41 saadeti sunniviisil Venemaale, oli saksa sõjavangis Königsbergis, vab. Valgas 09.11.41. [ZEV IV köide; ERA,R-1606-1-187,lk48].

SAARKESK, Joann, Anton m, s. 25.06.13, eluk. Saaremaa, talupidaja. 03.08.41 mobiliseeriti Punaarmeesse. [ZEV III köide].

SAARKOPPEL, Aleksandr, Matvei m, s. 1916, eluk. Tallinn, 7 kl., tisler. 27.07.41 mobiliseeriti Punaarmeesse, Sverdlovski obl. Kedrovka, 789. ehituskolonn. [ZEV III köide; ERA,R-1-2-40,lk8].

SAARKOPPEL, Aleksandr, Vassili m, eluk. Saaremaa. 1941 Punaarmee, Eesti korpus, 300. laskurpolk, nooremseersant, 12.10.44 langes sõjas. [KRA,9-4-2].

SAARKOPPEL, August, Feodor in ka Jaan, Theodor m, s. 21.06.20 Tallinn, eluk. Tallinn, Võrgu 3-1, 9 kl., müüja, Tööstuskaubastu kauplus nr.106. 02.07.41 mobiliseeriti Punaarmeesse, Tšeljabinski obl., 1044. tööpataljon, Eesti korpus, 354. laskurpolk, 20.12.42 teadmata kadunud Alekseikovo k. all. [ERAF kart. 23; ZEV III köide; V.Luki in memoriam; KRA,9-4-2].

SAARKOPPEL, Augustin, Feodor en ka Ans, in ka Theodor m, s. 28.02.21 Saaremaa Muhu v., eluk. Tallinn, 6 kl., põllutööline, laojuhataja abi Kalatrustis. 02.07.41 mobiliseeriti Punaarmeesse, Tšeljabinski obl., 1046. töökolonn, Eesti korpus, 354. laskurpolk, 30.12.42 teadmata kadunud Velikije Luki all, 30.11.44 surma teade ENSV SÕjakomissariaati. [ERAF kart. 23; ZEV III köide; V.Luki in memoriam; KRA,9-4-3].

SAARKOPPEL, Richard, Melanie m, s. 01.10.15 Viljandimaa, eluk. Saaremaa Põide v., 4 kl., kalamees, maapidaja. 03.08.41 mobiliseeriti Punaarmeesse, Eesti korpus, 921. laskurpolk. [ERAF kart. 23].

SAARKOPPEL, Vassili, Ivan m, s. 1909 Muhumaa, tööline, kalur. 02.02.44 mobiliseeriti "ENSV majandusse". [KRA,1-3-4].

SAARLA, Martin, Jaan m, s. 09.11.1900 Viljandimaa Vastemõisa v., eluk. Tallinn, Videviku 10-1, kõrgh., finantsist, sõjaväelane, major, tegevväelane, 614. korpus. 23.06.41 saadeti sunniviisil Venemaale, kahurväe polgu finantsülem, Eesti korpus, 7. laskurdiviis, major, sanitaarpataljon. [ERAF kart. 23; ZEV IV köide; A.K. kaust 8].

SAARLAID, Artur, Albert m, s. 1921, eluk. Tartumaa. 1941 mobiliseeriti Punaarmeesse, 30.12.42 teadmata kadunud Velikije Luki all. [V.Luki in memoriam].

SAARLAID, Eduard, Albert m, s. 21.08.21, eluk. Tartumaa, põllutööline. 02.07.41 mobiliseeriti Punaarmeesse. [ZEV III köide].

SAARLAID, Jaan, Sergei m, s. 1915, eluk. Saaremaa, Kuressaare, Kitsbergi 2a. 01.08.41 mobiliseeriti Punaarmeesse. [ERA,R-1842-1-52,lk8].

SAARLAID, Joosep, Pavel m, s. 04.08.04, eluk. Läänemaa, põllutööline. 20.08.41 mobiliseeriti Punaarmeesse. [ZEV III köide].

SAARLAID, Karla, Jüri en ka Karl m, s. 05.11.11, eluk. Saaremaa Kärla v, põllutööline. 03.08.41 mobiliseeriti Punaarmeesse, Tšeljabinski obl. UAZ, surn. 02.42 kõhutõppe. [ZEV III köide; ERA,1608-2-409,lk188].

SAARLEHT, Jaan, Gustav m, s. 1910, eluk. Läänemaa, rätsep. 22.07.41 mobiliseeriti Punaarmeesse. [ZEV III köide].

SAARLO, Arne, Aleksander ka Saarloo m, s. 10.11.14 Tallinn, eluk. Tallinn, Kungla 50-7, 8 kl., kelner, restoran "Rummi" Pirital. 27.07.41 mobiliseeriti Punaarmeesse, Udmurdi ANSV, 791. tööpataljon, mullatööline, Eesti korpus, 1. laskurpolk. [ERAF kart. 23; ZEV III köide].

SAARLO, Eugen, Luise in ka Richard m, s. 10.06.18 Läänemaa Haapsalu, eluk. Läänemaa Haapsalu, Õhtu kallas 21, keskh., teedeehituse tehnik, Maanteede Valitsuse Läänemaa Teedeosakonnas. 22.07.41 mobiliseeriti Punaarmeesse, Arhangelski obl. Toima, lennuväljal tööline, Arhangelsk, sadamas transporditööline, Eesti korpus. [ERAF kart. 23; ZEV III köide].

SAARM, Andres, Juhan m, s. 09.10.02, eluk. Tallinn, ametnik. 23.08.41 mobiliseeriti Punaarmeesse. [ZEV III köide].

SAARM, Ernst m. 07.41 mobiliseeriti Punaarmeesse, 25.08.41 pääses hukkuvalt laevalt "Eestirand". [Linna Teataja 28.09.41].

SAARMA, Andres, Andres m, s. 12.03.21 Tartumaa Otepää, eluk. sama. 03.07.41 mobiliseeriti Tartus, saatus teadmata. [A.K. tööpat. kart.].

SAARMA, Arnold, Gustav m, s. 16.04.16, eluk. Järvamaa Kareda v., tööline. 21.07.41 mobiliseeriti Punaarmeesse, surn. 01.42 nõrkusesse. [ZEV III köide; ERA,1608-2-409,lk160].

SAARMA, Arved, Jaan m, s. 10.02.14 Tallinn, eluk. Tallinn, Köleri 12-10, 9 kl., meister-insener piimanduse alal, firma "Võieksport". 27.07.41 mobiliseeriti Punaarmeesse, Tšeljabinski obl., 793. ehitus-töökolonn, Eesti korpus, 925. laskurpolk, 22.12.42 teadmata kadunud Alekseikovo k. all. [ERAF kart. 23; V.Luki in memoriam].

SAARMA, Eduard, Jaan m, s. 30.11.01, eluk. Harjumaa, tselluloosivabrikutööline. 20.08.41 mobiliseeriti Punaarmeesse. [ZEV III köide].

SAARMA, Mihkel, Martin end. Seeman m, s. 13.10.08 Pärnu, eluk. Tallinn. EV leitnant. Punaarmees Männikul 180. diviisi 21. laskurpolgu patareikomandör vanemleitnandi auastmes, arr. 14.06.41 Petseris, süüdistuskokkuvõte 07.12.41 - endise Eesti sõjaväe ohvitser, veendunud natsionalist, kontrrevolutsiooniliselt meelestatud, oli nõukogudevastases vandenõus, tegi kaasteenijate ja oma alluvate hulgas ideoloogilist ettevalmistustööd relvastatud ülestõusuks nõukogude korra vastu ja kodanliku korra taastamiseks Eestis, Taimõri ringkonnakohtu väljasõiduistungil 16.-19.12.41 mõisteti surma koos kogu vara (?) konfiskeerimisega ja sõjaväelise auastme äravõtmisega, otsus viidi täide 20.07.42 Norilskis. [Ü.Uluots, Eesti ohvitseride saatus; R2].

SAARMAA m, eluk. Tallinn, sepatööline. 1941 mobiliseeriti Punaarmeesse, uppus 06.42 Poroshini laagris. [ERA,1608-2-409].

SAARMAA, Endel, Juhan ka Saarma, in ka Johannes m, s. 05.12.22 Tallinn, eluk. Tallinn, Timuti 10-10, 10 kl., arveametnik. 03.07.41 mobiliseeriti Punaarmeesse, Tatari ANSV, sõjaväes, Tšeljabinski obl., 1044. töökolonn, Eesti korpus, 779. kahurväepolk, 20.10.44 surma teade ENSV Sõjakomissariaati. [ERAF kart. 23; ZEV III köide; KRA,9-4-3].

SAARMAA, Johannes, Lovise ka Saarma m, s. 09.02.14, eluk. Läänemaa, talupidaja. 22.07.41 mobiliseeriti Punaarmeesse, Tšeljabinski obl. UAZ, surn. 12.42. [ZEV III köide; ERA,1608-2-409,lk188].

SAARMAA, Voldemar, Johannes m, s. 06.05.12 Harjumaa Jõelähtme v., eluk. Kuusalu v. Kiiu k., keskh., meier-raamatupidaja, Kiiu piimatööstus. 22.07.41 mobiliseeriti Punaarmeesse, Arhangelski obl., 828. tööpataljon, lennuvälja ehitusel, 1010. tööpataljon, sadamas, Eesti korpus, 1. laskurpolk. [ERAF kart. 23].

SAARMAK, Evald, Johannes m, s. 25.02.10 Harjumaa Jõelähtme v., eluk. Tallinn, 6 kl., autojuht-montöör, motorist, Tööstusliku Uurimisinstituudi Geoloogia Osakond. 22.07.41 mobiliseeriti Punaarmeesse, Arhangelski obl. Petuhhovo, 856. ehitus-töökolonn, Eesti korpus, 354. laskurpolk. [ERAF kart. 23].

SAARMAK, Harald, Johannes m, s. 23.09.14, eluk. Harjumaa, talupidaja. 22.07.41 mobiliseeriti Punaarmeesse. [ZEV III köide].

SAARMAN, Aleksander, Ivan m Venemaa eestlane, s. 17.08.17 Irkutski obl, eluk. Irkutski obl. Taišeti raj, 4 kl., traktorist. 1941 Molotovi obl., 565. tööpataljon, Eesti korpus, 23. suurtükipolk. [ERAF kart. 23]. [ru].

SAARMAN, Evald, Jaan ka Saarmann m, s. 06.01.12 Tallinn, eluk. Tallinn, Suurtüki 15-6, 8 kl., aednik, mehhaanik, autojuht, motorist Küttevarumistrustis. 27.07.41 mobiliseeriti Punaarmeesse, Molotovi obl. Zakamsk, 792. tööpataljon, Eesti korpus. [ERAF kart. 23; ZEV III köide]. Täpsustamine: sünd. ka 06.06.1921.

SAARMAN, Harald, Johannes m, s. 1914, eluk. Harjumaa Jõelähtme v. 1941 mobiliseeriti Punaarmeesse, 30.12.42 langes Velikije Luki all. [V.Luki in memoriam].

SAARMAN, Ivan, Andrei m Venemaa eestlane, s. 1920, eluk. Kalinini obl. 1941 mobiliseeriti Punaarmeesse, 11.01.43 langes Velikije Luki all. [V.Luki in memoriam]. [RU].

SAARMAN, Lembit m. 07.41 mobiliseeriti Punaarmeesse, 25.08.41 pääses hukkuvalt laevalt "Eestirand". [Linna Teataja 30.09.41].

SAARMAN, Peeter, Villem m Venemaa eestlane, s. 09.14 Baškiiri ANSV, eluk. Baškiiri ANSV Rajevski kn., kolh. "Säde" (van.), 9 kl., elektrimontöör, sõjaväes alates 14.06.40. 1941 sõjaväes, 4.laskurdiviis, Eesti korpus, 1. laskurpolk. [ERAF kart. 23]. [ru].

SAARMANN, Andrei, Mihkel m, s. 01.07.1900, eluk. Tallinn, keraamikatöötoa juhataja. 22.08.41 mobiliseeriti Punaarmeesse. [ZEV III köide].

SAARMANN, Felix-Ferdinand, Jaan ka Saarman m, s. 09.05.14 Tallinn, eluk. sama, üliõpilane. 27.07.41 mobiliseeriti Punaarmeesse, Molotovi obl. Zakamsk, 792. ehitus-töökolonn, arr., erin. 09.10.43, 8a, Karaganda obl. Kamõšlag, surn. 15.05.44, süüdistati ülestõusuorganisatsiooni kuulumises. [U.Usai 2R; ZEV III köide; R3].

SAARMANN, Karl-Theodor, Tõnis ka Saarman m, s. 19.01.1893 Tallinn, eluk. sama, kriminaalõiguse professor ja riigikohtunik, reservohvitser. 08.08.41 mobiliseeriti Punaarmeesse, 1941-1945 Punaarmees. [ZEV III köide; A.K. kaust 6-31; tü]. Täpsustamine: sünd. ka 1896.

SAARME, Elmar, Jaak m, s. 21.05.22 Pärnumaa Kilingi-Nõmme, eluk. Kilingi-Nõmme, Pärnu mnt. 105, metsatööline. 03.07.41 mobiliseeriti Punaarmeesse, kiri Leningradist 06.07.41. [ZEV III köide; ERA,4062-2-10,lk75].

SAARMETS, Arnold, Juhan m, s. 29.12.16, eluk. Harjumaa, põllutööline. 22.07.41 mobiliseeriti Punaarmeesse. [ZEV III köide].

SAARMETS, Johannes, Adolf m, s. 27.06.17 Tallinn, eluk. sama, 4 kl., metallitööline, autojuht, inspektor, Riiklik Autoinspektuur. 07.41 mobiliseeriti Punaarmeesse, Kasahhi NSV Semipalatinsk, autojuht, Eesti korpus, 300. laskurpolk, kuulipildur. [ERAF kart. 23; ERAF kart. 6-3].

SAARMETS, Johannes, Johannes m, s. 30.12.12, eluk. Virumaa Aaspere v., talupidaja. 26.07.41 mobiliseeriti Punaarmeesse, 14.01.43 langes Velikije Luki all. [ZEV III köide; V.Luki in memoriam]. Täpsustamine: sünd. ka 1913.

SAARMETS, Voldemar, Jaan m, s. 05.08.01, eluk. Harjumaa, turbarabatööline. 21.08.41 mobiliseeriti Punaarmeesse. [ZEV III köide].

SAARMETS, Ülo, Jüri m, s. 1925, eluk. Tallinn, Ristiku 29-1, lukksepp. 1945 mobiliseeriti Eesti Laskurkorpusesse, Maanteede Rahvakomissariaat. [KRA,1-3-2].

SAARMU, Viktor, Karp m venelane, s. 30.09.18 Peterburi, eluk. Narva, Madise 28-3, 6 kl., ketraja, aednik, Kreenholmi Manufaktuur. 07.41 mobiliseeriti Punaarmeesse, Sverdlovski obl. Rež, 787. tööpataljon, Eesti korpus, 354. laskurpolk. [ERAF kart. 23; A.K. tööpat. kart.]. Täpsustamine: sünd. ka 30.04.1918.

SAARMÄE, Arnold, Karl m, s. 10.18 Valgamaa Helme v., eluk. Valgamaa, Tallinn, 9 kl., ajateenija, tegevväelane. 01.07.41 saadeti sunniviisil Venemaale, Molotovi obl., 963. tööpataljon, lihttööline, Eesti korpus, 1. laskurpolk, trükkija Eesti korpuse trükikojas. [ERAF kart. 23; ZEV IV köide].

SAARMÄE, Arnold, Karl m, s. 1918, eluk. Viljandi. 1941 mobiliseeriti Punaarmeesse, Eesti korpus, 7. laskurdiviis, 300. laskurpolk, siderood. [A.K. kaust 12; ERAF kart. 6-3].

SAARMÄE, Karl, Johan m, s. 04.12.19, eluk. Valgamaa Holdre v., maatööline, ajateenija, tegevväelane. 26.06.41 saadeti sunniviisil Venemaale, oli saksa sõjavangis Königsbergis, vab. Valgas 09.11.41. [ZEV IV köide; ERA,R-1606-1-187,lk48].

SAARN, Endel, Aleksander m, s. 19.02.20 Tallinn, Väike-Ameerika 36-6, eluk. Harjumaa Kernu v. Kabila k. Ülevälja t., 6 kl., lukksepp, põllutööline. 07.41 mobiliseeriti Punaarmeesse, Udmurdi ANSV, 134. töökolonn, metsatööl, laadija, Eesti korpus. [ERAF kart. 23].

SAARNA m. 1941 suvel mobiliseeriti, Arhangelski obl. Ust-Pinega, tööpataljonis brigadir, edasine teadmata. [A.K. tööpat.].

SAARNA, Albert m, s. 24.08.19, eluk. Harjumaa Keila v. 1941 mobiliseeriti Punaarmeesse, oli saksa sõjavangis Polotskis ja teistes laagrites. [ERA,R-1606-1-187,lk178].

SAARNA, Arved m, s. 10.11.12, eluk. Harjumaa Jõelähtme v. 1941 mobiliseeriti Punaarmeesse, oli saksa sõjavangis Polotskis ja teistes laagrites. [ERA,R-1606-1-187,lk178].

SAARNA, Boris, August m, s. 02.04.11 Venemaa, eluk. Harjumaa Kohila v. Metsa 3, 6 kl., motorist-masinist. 27.07.41 mobiliseeriti Punaarmeesse, Arhangelski obl. Kotlas, tööpataljon, Eesti korpus. [ERAF kart. 23].

SAARNA, Edgar, Vladimir m, s. 21.05.21 Võrumaa Varstu v., eluk. Varstu v. Varstu k., Tartumaa, 7 kl., põllutööline, meremees, laevajuhiabi, laev "Lanta". 02.07.41 mobiliseeriti Punaarmeesse, Sverdlovski obl. UAZ, 861. tööpataljon, lukksepp, Eesti korpus, 7. laskurdiviis, 300. laskurpolk. [ERAF kart. 23; ZEV III köide; ERAF kart. 6-3].

SAARNA, Eduard, Johannes m, s. 19.05.11 Läänemaa Käina v., eluk. Tallinn, Pärnu mnt. 72-7, 4 kl., tisler, puutööline, Linna Ehitustrust. 27.07.41 mobiliseeriti Punaarmeesse, Sverdlovski obl. Rež, 788. tööpataljon, Eesti korpus, surn. 19.08.42 haigusesse, maetud Sverdlovski obl. Kamõšlovi kalmistu. [U.Usai 2R; ERAF kart. 23; ZEV III köide; KRA,9-4-2]. Täpsustamine: sünd. ka 30.05.1911.

SAARNA, Edvin, Gustav m, s. 26.09.18, eluk. Läänemaa, ajateenija, tegevväelane. 1941 saadeti sunniviisil Venemaale. [ZEV IV köide].

SAARNA, Edvin-Johannes, Anna m, s. 18.07.18 Läänemaa Käina v. Nõmme k., eluk. sama, 6 kl., põllutööline, lihttööline, Putkaste Ehitusbaas. 22.07.41 mobiliseeriti Punaarmeesse, Vologda obl. Kuštšuba, 232. töökolonn, tööline, Eesti korpus, 1., 27. laskurpolk. [ERAF kart. 23; ZEV III köide; O.Mägi].

SAARNA, Feodor, August m, s. 09.06.12, eluk. Harjumaa, raudteetööline. 05.08.41 mobiliseeriti Punaarmeesse. [ZEV III köide].

SAARNA, Ilmar, Karl m, s. 07.09.05, eluk. Tallinn, trükitööline. 22.08.41 mobiliseeriti Punaarmeesse. [ZEV III köide].

SAARNA, Oskar, Gustav m, s. 23.03.11 Läänemaa Käina v. Nõmme k., eluk. sama, motorist. 22.07.41 mobiliseeriti Punaarmeesse, tööpataljon. [ZEV III köide; O.Mägi].

SAARNA, Paul, Jaan m, s. 02.04.16 Läänemaa Käina v. Nõmme k., eluk. sama, jahu- ja saeveskitööline. 22.07.41 mobiliseeriti Punaarmeesse, Eesti korpus, rindel, 921. laskurpolk. [ZEV III köide; O.Mägi].

SAARNA, Paul, Peeter in. ka Peet m, s. 13.09.03 Läänemaa Käina v. Luguse k., eluk. sama, 7 kl., tüürimees, aurik "Kumari". 1941 mobiliseeriti Punaarmeesse, Haapsalu Sõjakomissariaat, Leningrad, remondi-ehituskontor, Eesti korpus, 27. laskurpolk, nooremseersant, 21.03.45 langes Läti Kuramaa, maetud Tuški. [A.K. kaust 1-67; ERAF kart. 23; O.Mägi].

SAARNA, Peeter, August m, s. 26.01.14 Venemaa, eluk. Harjumaa Kohila v., 8 kl., tööline, Kohila piirkonna teemeistri juures. 21,07.41 mobiliseeriti Punaarmeesse, Arhangelski obl. Ust-Pinega, 856. ehitus-töökolonn, Eesti korpus, 921. laskurpolk. [ERAF kart. 23; ERAF kart. 6-3].

SAARNA, Vassili, August m, s. 1925, eluk. Harjumaa Kohila v. ka Tamsalu. 01.06.45 mobiliseeriti Punaarmeesse, KBF. [KRA,1-3-1].

SAARNA, Villem, Jaan m, s. 20.03.10 Läänemaa Käina v., eluk. Käina v. Nõmme k., 4 kl., kalamees, Putkaste baasis lihttööline. 22.07.41 mobiliseeriti Punaarmeesse, Vologda obl., tööpataljon, lihttööline, Eesti korpus, surn., maetud Sverdlovski obl. Kamõšlovi kalmistu. [U.Usai 2R; ERAF kart. 23; ZEV III köide]. Täpsustamine: sünd. ka 12.03.1910.

SAARNA, Villem, Juhan m, s. 10.09.08, eluk. Läänemaa, põllutööline. 21.07.41 mobiliseeriti Punaarmeesse. [ZEV III köide].

SAARNA, Voldemar-Johannes, Oskar m, s. 09.02.08 Pärnu, eluk. Tallinn, Israeli 5-3, 6 kl., äriteenija, Tööstuskaubastu kauplus nr. 56. 27.07.41 mobiliseeriti Punaarmeesse, Sverdlovski obl. Rež, 790. tööpataljon, Eesti korpus, 354. laskurpolk. [ERAF kart. 23; ZEV III köide].

SAARNAK, Andres, Andrus m, s. 20.12.1898, eluk. Tallinn, valvur raudteetehastes. 22.08.41 mobiliseeriti Punaarmeesse. [ZEV III köide].

SAARNAK, August, Peeter m, s. 19.08.11, eluk. Läänemaa Hiiumaa, tööline. 1941 mobiliseeriti Punaarmeesse, Tšeljabinski obl. Tšebarkul, surn. 1942 suvel kõhutõppe. [ERA,1608-2-409,lk188].

SAARNAK, Bernharth, August m, s. 02.04.21, eluk. Narva, ametnik. 28.07.41 mobiliseeriti Punaarmeesse. [ZEV III köide].

SAARNAK, Evald, Kaarel m, s. 09.12.1898, eluk. Tallinn, raudteetehastetööline. 21.07.41 mobiliseeriti Punaarmeesse. [ZEV III köide].

SAARNE, Arvo, Peeter m, s. 29.10.1900, eluk. Tallinn, sekretär. 08.08.41 mobiliseeriti Punaarmeesse, 08.08.41 viidi laevaga "Tõnu" Venemaale. [Eesti Sõna 04.43; ZEV III köide].

SAARNE, Herbert, Jaak m, s. 1908, eluk. Tallinn, Kappeli 13-1, tuletõrjeinstruktor. 20.02.45 mobiliseeriti Punaarmeesse, MPVO. [KRA,1-3-3].

SAARNE, Olaf, Anton m, s. 22.06.22, eluk. Tallinn. 02.07.41 mobiliseeriti Punaarmeesse. [ZEV III köide].

SAARNE, Oskar, Oskar m, s. 16.12.14 Tallinn, eluk. Tallinn, Koidu 113a-5, keskh., ökonomist, kontrolör Riigipangas. 08.08.41 mobiliseeriti Punaarmeesse, Sverdlovski obl. Ivdel, Krasnouralsk, 790. ehituskolonn, trust "Marganets", Eesti korpus. [ERAF kart. 23; ERA,R-1-2-40,lk1].

SAARNI, Voldemar, Kaarel m, s. 17.07.03, eluk. Tallinn, ohvitser, tegevväelane. 28.06.41 saadeti sunniviisil Venemaale. [ZEV IV köide].

SAARNIIT, Elmar, Peeter m, s. 20.01.09, eluk. Harjumaa, vabrikutööline. 22.07.41 mobiliseeriti Punaarmeesse. [ZEV III köide].

SAARNIIT, Evald, Jaan m, s. 20.03.20, eluk. Võrumaa, ajateenija, tegevväelane. 29.07.41 saadeti sunniviisil Venemaale. [ZEV IV köide].

SAARNIIT, Joann-Voldemar, Peeter m, s. 11.05.09 Luuga kub, eluk. Tallinn, Õle 11-3, keskh., dekoraator-rakenduskunstnik, Toidukaubastu. 27.07.41 mobiliseeriti Punaarmeesse, Udmurdi ANSV Kambarka, 791. ehitus-töökolonn, naftabaasis, Eesti korpus, tahtis minna üle sakslaste poolele, kuid langes vangi ja määrati karistusüksusse, 1943 kevadel jõudis uuesti pärisrindele, 1.mai öösel õnnestus koos nelja eestlasega sakslaste poole üle joosta, lõpuks jõudis tagasi Eestisse, siit Soome ja Kanadasse. [ERAF kart. 23; Korpusepoisid lk135].

SAARNIK, Eduard m, s. 1924, eluk. Kohtla-Järve. 1941 mobiliseeriti Punaarmeesse, Eesti korpus. [A.K. kaust 12].

SAARNOK, Leo, Gustav en ka Leopold m, s. 09.02.1891 Läänemaa Martna v., eluk. Tallinn, üleajateenija, tegevväelane, EV administratiivkapten. Punaarmees 22. territoriaalkorpuse staabi rivikoosseisu osakonna asjaajamisjaoskonna ülem III järgu intendandi auastmes, arr. 22. korpuse staabis 13.07.41 kuskil Porhovi ja Dno vahelises metsas, süüdistuskokkuvõte 19.12.41 - truualamliku teenistuse eest võitluses Punaarmee vastu 1919-20 autasustatud Vabadusristi ja rahalise preemiaga, suhtus vaenulikult Punaarmee sissetulemisse ja nõukogude võimu kehtestamisse Eestis, erin. otsusega 05.09.41 mõisteti 10 aastaks paranduslike tööde laagrisse, vab. apr. 1951, Eestisse tuli tagasi 1956(?), surn. 21.03.63 vähki. [ZEV IV köide; Ü.Uluots, Eesti ohvitseride saatus; R2].

SAARNUK, Andres, Andres m. 1941. a. mobiliseeriti Punaarmeesse, maetud Sverdlovski obl. Kamõšlovi kalmistu. [U.Usai 2R].

SAAROJA, Aleksander, Filip m, s. 1924, eluk. Võrumaa. 1941 mobiliseeriti Punaarmeesse. [A.K. kaust 6-67].

SAAROK, Lembit m. 1941. a. mobiliseeriti Punaarmeesse, maetud Sverdlovski obl. Kamõšlovi kalmistu. [U.Usai 2R].

SAAROKS, Arnold, Anton m, s. 07.09.14, eluk. Harjumaa, põllutööline. 22.07.41 mobiliseeriti Punaarmeesse, 05.03.42 surn. haigusesse. [ZEV III köide; KRA,9-4-2].

SAARON, Aleksander, Jakob m, eluk. Tallinn. 1941 Punaarmee, Eesti korpus, 27. laskurpolk, transportrood. [ERAF kart. 6-3].

SAARON, Eduard, August m, s. 1911, eluk. Võrumaa. 1941 mobiliseeriti Punaarmeesse. [A.K. kaust 6-79].

SAARON, Julius, Karl ka Saron, in ka Kaarel m, s. 13.04.07, eluk. Tallinn, treial. 04.08.41 mobiliseeriti Punaarmeesse, 354. laskurpolk, surn. 23.07.42. [U.Usai IR; ZEV III köide].

SAARON, Reinhold, Jaan m, s. 1921, eluk. Harjumaa. Eesti korpus 1942-1945, 27. laskurpolk, muusik. [A.K. kaust 9; ERAF kart. 6-3].

SAARPUU, Eduard, Aleksander m, s. 13.08.21, eluk. Saaremaa, põllutööline. 03.07.41 mobiliseeriti Punaarmeesse, Tšeljabinski obl. UAZ, surn. 12.42 kurguhaigusesse. [ZEV III köide; ERA,1608-2-409,lk188].

SAARSALU, Arnold, Peet m, s. 10.11.19, eluk. Pärnu, Kuninga 40, rätsep, ajateenija, tegevväelane. 06.41 saadeti sunniviisil Venemaale, 23.11.41 vabanes Salaspilsi sõjavangide laagrist, saabus Walka. [ZEV IV köide; ERA,R-1606-1-187,lk63].

SAARSE, Leino, Kaarel m, s. 19.10.05, eluk. Tartu, vanemseersant, tegevväelane. 28.06.41 saadeti sunniviisil Venemaale, oli saksa sõjavangis Königsbergis, vab. Valgas 09.11.41. [ZEV IV köide; ERA,R-1606-1-187,lk48].

SAARSE, Lembit-Theodor, Johannes m, s. 01.04.20, eluk. Tallinn, tehnik. 02.07.41 mobiliseeriti Punaarmeesse. [ZEV III köide].

SAARSO, Arthur-Friedrich, Priidik m, s. 29.12.09, eluk. Harjumaa, põllutööline. 22.07.41 mobiliseeriti Punaarmeesse. [ZEV III köide].

SAARSOO, Jaan, Jaan m, s. 04.11.20, eluk. Pärnumaa, põllutööline. 03.07.41 mobiliseeriti Punaarmeesse. [ZEV III köide].

SAART, Arvit, Simo en ka Arvid m, s. 27.03.18 Läänemaa Emmaste v. Lepiku k., eluk. sama, 6 kl., talupoeg-kalur, vanemate talu. 22.07.41 mobiliseeriti Punaarmeesse, Vologda obl., tööpataljon, Eesti korpus, langes 22.12.42 Velikije Luki all sakslastele vangi, vab., varjus Saksa sõjaväe eest Kõrgessare sadamas mootorpurjekale, 12.05.44 vangistati põgenemisel Rootsi, vab. Tallinna Patarei vanglast 20.09.44. [ERAF kart. 23; Sõruots 175; O.Mägi].

SAART, Dimitri, August m, s. 28.05.19, eluk. Pärnumaa Sindi, ajateenija, tegevväelane. 1941 saadeti sunniviisil Venemaale. [ZEV IV köide].

SAART, Eberhard-Aleksander, Artur m, s. 20.11.16, eluk. Tallinn, maaler. 27.07.41 mobiliseeriti Punaarmeesse. [ZEV III köide].

SAART, Erich-Alfred, Ado m, s. 09.09.10 Läänemaa, eluk. Harjumaa, Tallinn, 6 kl., meremees, sadamatööline. 28.07.41 Sverdlovski obl., 879. töökolonn, lihttööline, Eesti korpus, 300. laskurpolk. [ERAF kart. 23; ZEV III köide].

SAART, Feodor, Aleksander m, s. 21.12.05 Pärnu, eluk. Tallinn, Kadaka 10-10, 6 kl., äriteenija-laojuhataja, Raudtee Miilitsa Teedeosakond, Pagari 2, vaneminspektor. 1941 evakueerus koos osakonnaga, Kasahhi NSV, Omski raudteel, Eesti korpus, 917. laskurpolk, 268. laskurpolgu toitlustusvarustuseülem. [ERAF kart. 23; ERAF kart. 6-3].

SAART, Hillar, Are m, s. 11.06.21 Tartu, eluk. Tartu, Taara pst. 7-3, 12 kl., ökonomist-plaanija, Tartumaa Kooperatiivide Maakondlik Liit. 04.07.41 mobiliseeriti Punaarmeesse, Tšeljabinski obl. Kamensk-Uralski, 862. ehituspataljon, saninstruktor, Eesti korpus, 7. laskurdiviis, võttis osa Velikije Luki, Eesti ja Kuramaa lahingutest, Kuramaal sai haavata. [ERAF kart. 23; ERAF kart. 6-3].

SAARTOK, Artemi, Aleksander m, s. 04.04.14, eluk. Läänemaa, kalur. 24.08.41 mobiliseeriti Punaarmeesse. [ZEV III köide].

SAARTOKK, Hermann, Feodor m, s. 07.05.22, eluk. Saaremaa, põllutööline. 02.08.41 mobiliseeriti Punaarmeesse. [ZEV III köide].

SAARTS, Aleksander, Jakov m Venemaa eestlane, s. 05.07.1897 Eesti, eluk. Baškiiri ANSV, 4 kl., masinist-mehaanik, Rosglavptitseprom kombinaat. 1941 Venemaa, Eesti korpus, 1. laskurpolk. [ERAF kart. 23].

SAARTS, Artur-Aleksander, Tõnis m, s. 07.02.22 Pärnumaa Sauga v., eluk. Pärnumaa Are, 9 kl., põllutööline, raamatupidaja, ajaleht "Töörahva Hääl". 03.07.41 mobiliseeriti Pärnus, Kuibõšev, tööpataljon, kahurväe radist, Eesti korpus, 7. laskudiviis. [ERAF kart. 23; ZEV III köide; A.K. tööpat.].

SAARTS, Haljand, Jaak en ka Haljald m, s. 01.08.17 Narva, eluk. Harjumaa, õppinud majandust, ametnik, 07.41 mobiliseeriti Punaarmeesse, 1941 hävituspataljonis, langes sõjasündmustes samal aastal. [ZEV III köide; tü].

SAARUP, Jaak, Jaan m, s. 1908, eluk. Tallinn, Raudtee 112-2, teenistuja. 30.12.44 mobiliseeriti Punaarmeesse. [KRA,1-3-3].

SAARVA, Erich, Ernst m, s. 11.04.21 Harjumaa Tõdva v., eluk. Tõdva v. Lehmja k. Liiva t., 5 kl., põllutööline. 03.07.41 mobiliseeriti Punaarmeesse, Udmurdi ANSV Iževsk, 122. töökolonn, laadija, Eesti korpus, 7. laskurdiviis. [ERAF kart. 23].

SAARVA, Juhan, Juhan m Venemaa eestlane, s. 11.02.06 Venemaa Krasnokutski raj, eluk. Saraatovi obl, 7 kl., pearaamatupidaja, Riigipanga osakond. 1942 Eesti korpus, 1. laskurpolk. [ERAF kart. 23]. [ru].

SAARVA, Leopold-Voldemar, Ernst en ka Leo m, s. 25.09.22 Harjumaa Tõdva v., eluk. sama, 6 kl., põllutööline vanemate kodus. 03.07.41 mobiliseeriti Punaarmeesse, Udmurdi ANSV, töökolonn, lihttööline, Eesti korpus, 300. laskurpolk. [ERAF kart. 23; ZEV III köide].

SAARVA, Oskar, Hans m, s. 08.03.1896 Virumaa Avanduse v., eluk. Tallinn, Kullerkupu 7-3, 6 kl., autojuht, sadamamiilits. 04.07.41 sõitis vabatahtlikult Venemaale, Kostroma miilitsalaager, Eesti korpus. [ERAF kart. 23].

SAARVA, Richard, Jaan m, s. 06.05.18, eluk. Petseri, nooremseersant, tegevväelane. 06.41 saadeti sunniviisil Venemaale. [ZEV IV köide].

SAARVEE, August, Kristjan m, s. 12.04.10, eluk. Tallinn, töötaja trammis. 22.08.41 mobiliseeriti Punaarmeesse, 25.08.41 pääses hukkuvalt laevalt "Eestirand". [Linna Teataja 10.09.41; ZEV III köide].

SAARVÄLI, Artur, Vassili en ka Arteemi m, s. 02.08.13 Saaremaa Muhu v., eluk. sama, 5 kl., põllutööline. 03.07.41 mobiliseeriti Punaarmeesse, Sverdlovski obl. UAZ, 819. ehitus-töökolonn, Eesti korpus, 354. laskurpolk. [U.Usai 2R; ERAF kart. 23; ZEV III köide].

SAAT, Aleksander, Vassili m, s. 20.12.08, eluk. Saaremaa, põllutööline. 03.08.41 mobiliseeriti Punaarmeesse. [ZEV III köide].

SAAT, Alfei, Ivan m, s. 09.12.07 Saaremaa Muhu v., eluk. Kuressaare, 4 kl., käsitööline, tisler, parketivalmistaja, sõjaväelane. 01.08.41 mobiliseeriti Punaarmeesse, Tšeljabinski obl. Tšebarkul, 794. ehitus-töökolonn, Eesti korpus, arr. 09.01.43, trib. 22.01.43, §19-58-1b, 193-22, surmaotsus, otsus muud. 10a, Kaitseliit, tahtis üle minna sakslaste poolele. [ERAF kart. 23; ZEV III köide; R3 ar 27346].

SAAT, Artemi, Joosep m, s. 12.05.11, eluk. Saaremaa, ehituskividevalmistaja. 01.08.41 mobiliseeriti Punaarmeesse. [ZEV III köide].

SAAT, Artur, Juhannes m, s. 16.11.21 Saaremaa, eluk. Saaremaa Valjala v. Haeska k. Väljatooma t., 5 kl., põllutööline isa talus. 01.08.41 mobiliseeriti Punaarmeesse, Sverdlovski obl. UAZ, 819. ehitus-töökolonn, Eesti korpus, 921. laskurpolk, nooremseersant, 05.10.44 langes sõjas. [ERAF kart. 23; ZEV III köide; KRA,9-4-2]. Täpsustamine: sünd. ka 26.11.1921.

SAAT, Artur, Jüri m, s. 17.08.10, eluk. Saaremaa Muhu, põllutööline. 02.08.41 mobiliseeriti Punaarmeesse, Sverdlovski obl. Kamensk, surn. 01.42 kopsupõletikku. [ZEV III köide; ERA,1608-2-409,lk188].

SAAT, Asser, Ado m, s. 1926, eluk. Saaremaa Valjala v. 06.11.44 mobiliseeriti Punaarmeesse, tagavarapataljon, 8. korpus. [KRA,1-3-1].

SAAT, Ervin, Johannes m, s. 19.08.21 Tallinn, eluk. Tallinn-Nõmme, Pärnu mnt. 448-5, 6 kl., ehitustööline, Riiklik Merelaevandus. 02.08.41 mobiliseeriti Punaarmeesse, Tšeljabinski obl. Tšebarkul, 1045. töökolonn, tööline, Eesti korpus, 300. laskurpolk. [ERAF kart. 23; ZEV III köide].

SAAT, Hugo, Ivan m, s. 02.09.21, eluk. Saaremaa Muhu, põllutöökeskkooliõpilane. 01.08.41 mobiliseeriti Punaarmeesse, Tšeljabinski obl. UAZ, surn. 1942 tiisikusse. [ZEV III köide; ERA, 1608-2-409,lk188].

SAAT, Joann, Vassili m, s. 02.02.19, eluk. Saaremaa, ajateenija, tegevväelane. 1941 saadeti sunniviisil Venemaale. [ZEV IV köide].

SAAT, Kalju, Albert m, s. 18.08.18 Tallinn, eluk. Tallinn, Reimani 13-6, 12 kl., tehnik. 02.07.41 mobiliseeriti Punaarmeesse, arr. 28.06.42, trib. 07.09.42, §58-10 lg.2, 58-2, 8+3, nõukogudevastane agitatsioon. [ZEV III köide; R2 ar 28330].

SAAT, Karl, Hendrik m, s. 02.12.21 Pärnumaa Saarde v., eluk. Saarde v. Risti k., 6 kl., põllutööline isa talus. 03.07.41 mobiliseeriti Punaarmeesse, Saraatovi obl. Pugatšovi raj., Kirovi nim. kolh., Eesti korpus, 300. laskurpolk, nooremseersant, 12.10.44 langes sõjas. [ERAF kart. 23; KRA,9-4-2].

SAAT, Voldemar, Vassili m, s. 26.09.17 Virumaa, eluk. Harjumaa Tõdva v., 6 kl., põllutööline, sepp, hobuserautaja töökoda. 22.07.41 mobiliseeriti Punaarmeesse, Arhangelski obl., 859. ehitus-töökolonn, Eesti korpus, 27. laskurpolk, 13.12.42 langes Velikije Luki all. [ERAF kart. 23; KRA,9-4-2; V.Luki in memoriam].

SAATMANN, Oskar m. 07.41 mobiliseeriti Punaarmeesse, 25.08.41 pääses hukkuvalt laevalt "Eestirand". [Linna Teataja 10.09.41].

SAATNÕMM, Arnold, Mooses m, s. 23.10.19, eluk. Harjumaa, ajateenija, tegevväelane. 1941 saadeti sunniviisil Venemaale. [ZEV IV köide].

SAAVAN, Johannes, Juhan m, s. 04.03.07, eluk. Järvamaa, põllutööline. 23.07.41 mobiliseeriti Punaarmeesse. [ZEV III köide].

SAAVASTE, Nikolai, Timofei m, s. 04.12.19, eluk. Petserimaa Vilo v., põllutööline, ajateenija, tegevväelane. 06.41 saadeti sunniviisil Venemaale, oli saksa sõjavangis Königsbergis, vab. Valgas 09.11.41. [ZEV IV köide; ERA,R-1606-1-187,lk48].

SAAVASTE, Vassili, Ivan m, s. 1922, eluk. Petserimaa, tööline. 03.07.41 mobiliseeriti Punaarmeesse. [ZEV III köide].

SAAVEL, Alfred, Heinrich in ka Hindrek m, s. 27.05.16, eluk. Harjumaa, põllutööline. 27.07.41 mobiliseeriti Punaarmeesse, 249. laskurdiviis, 925. laskurpolk, surn. formeerimisel 06.04.42. [U.Usai IR; ZEV III köide].

SAAVEL, Erich, Hindrek m, s. 19.03.06 Saaremaa, eluk. Tallinn, tikuvabrikutööline. 22.08.41 mobiliseeriti Punaarmeesse, Eesti korpus, 354. laskurpolk, 18.09.44 teadmata kadunud, 06.12.44 tuli tagasi. [ZEV III köide; KRA,9-4-2].

SAAVEL, Harald m, eluk. Harjumaa. 1941 mobiliseeriti Punaarmeesse, Tšeljabinski obl. Tšebarkul, surn. 04.42. [ERA,1608-2-409, lk188].

SAAVEL, Roman, Aleksander in ka Hindrek m, s. 24.07.07 Harjumaa Kuivajõe v., eluk. Tallinn, 4 kl., ehitustööline, lukksepp, vedurijuhi abi, Tallinna väike depoo. 03.07.41 mobiliseeriti Punaarmeesse, Sverdlovski obl. Ivdel, Krasnouralsk, surnumatja, Eesti korpus, 925. laskurpolk, 23.12.42 teadmata kadunud Velikije Luki all. [ERAF kart. 23; ZEV III köide; V.Luki in memoriam].

SAAVEL, Roman, Heinrich m, eluk. Tallinn. 1941 Punaarmee, Eesti korpus, 925. laskurpolk, jefreitor, 25.12.42 teadmata kadunud. [KRA,9-4-2].

SAAVER, Arseni, Aleksander m, s. 12.02.18, eluk. Läänemaa Märjamaa v., põllutööline, ajateenija, tegevväelane. 1941 saadeti sunniviisil Venemaale. [ZEV IV köide]. Täpsustamine: sünd. ka 1912.

SAAVO, Ants, Jaan m, s. 08.12.19 Tartu, eluk. Tartumaa Kambja v., autojuht, ajateenija, tegevväelane. 07.41 saadeti sunniviisil Venemaale, oli saksa sõjavangis Königsbergis, arr. 30.04.46, trib. 07.06.46, §58-1b, 15+3, 17.01.56 väh. 10+3, Komi ANSV Vorkutlag, vab. 04.02.56, andis end sakslastele vangi, Omakaitse. [ZEV IV köide; ERA,R-1606-1-187,lk48; R1 27185, 13239-E].

SABAFKIN, Konstantin, Aleksei m, s. 1908, eluk. Narva, tööline. 26.07.41 mobiliseeriti Punaarmeesse. [ZEV III köide].

SABALKOV, Mihail, Gavril m venelane, s. 22.01.04 Petseri, eluk. Narva, 2 kl., müüritööline, põllutööline, tuletõrjuja Kalevi vabrikus. 07.41 mobiliseeriti Punaarmeesse, Sverdlovski obl. Irbiti raj., tööüksus, kolhoosis põllutööl, Eesti korpus. [ERAF kart. 23].

SABALOTNÕI, Heinrich, Aleksandr ka Sabolotnõi m, s. 15.10.10 Virumaa Illuka v., eluk. Sillamäe Mudi k., 4 kl., kaevandustööline, Viivikonna kaevandus, 28.07.41 mobiliseeriti Punaarmeesse, Arhangelski obl., tööpataljon, tööline, Eesti korpus, 300. laskurpolk. [ERAF kart. 23; ZEV III köide].

SABALOTSKI, Kolka, Nikolai m, eluk. Tallinn, tekstiilitööline. 02.07.41 mobiliseeriti Punaarmeesse. [ZEV III köide].

SABALSON, Eduard m, s. 15.08.13, eluk. Tartu, põllutööline. 06.41 saadeti sunniviisil Venemaale, oli saksa sõjavangis Königsbergis, vab. Valgas 09.11.41. [ERA,R-1606-1-187,lk48].

SABAROV, Josif, Jakov m venelane, s. 16.10.18 Tartumaa, eluk. Tallinn, 6 kl., põllutööline, müürsepp, Ülemiste Keskjaam. 07.41 mobiliseeriti Punaarmeesse, Sverdlovski obl. Rež, 788. tööpataljon, Eesti korpus, 354. laskurpolk. [ERAF kart. 23].

SABBE, Ferdinand, Tannel m, s. 03.03.10, eluk. Tallinn, autojuht. 27.07.41 mobiliseeriti Punaarmeesse. [ZEV III köide].

SABBE, Pavel, August m Venemaa eestlane, s. 08.12.16 Omski obl, eluk. Omski obl. Ust-Tarka raj. Ekaterinsk, keskh., pedagoog, keskkooli direktor. 01.09.42 mobiliseeriti Punaarmeesse, Eesti korpus, 1. laskurpolk. [ERAF kart. 23]. [ru].

SABBO, Jaan, Jaan ka Sobbo m, s. 15.03.15 Põhja Kaukaasia Krasnodari krai, eluk. Habarovski krai, 10 kl., õpetaja. 1942 Eesti korpus, 21.12.42 teadmata kadunud Alekseikovo k. all. [ERAF kart. 23; V.Luki in memoriam].

SABE, Abel, Eduard m, s. 14.01.15 Võrumaa Pindi v., eluk.Tallinn, 9 kl., ratsur, SARK-i Harjumaa osakond, operatiivgrupi ülem. 1941 evakueeriti Leningradi, Kasahhi NSV Semipalatinski obl., haavatuna rindelt, Eesti korpus, 7. laskurdiviis, nooremleitnant. [ERAF kart. 23; Uraalidest 24].

SABE, Reinhard, Julius m Venemaa eestlane, s. 25.04.23 Vologda obl, eluk. Vologda obl. Vologda raj. Norobovski kn., 6 kl., arveametnik, sovh. "Krasnaja Zvezda". 1942 Eesti korpus. [ERAF kart. 23].

SABELJOV, Nikolai, Jefim m Venemaa eestlane, s. 08.1900 Petseri, eluk. Irkutski obl. Vohonski raj. Savjanova, hariduseta, kolhoosnik. 1941 Irkutsk, transpordirood, Eesti korpus, 1. laskurpolk. [ERAF kart. 23].

SABERG, Richard, Reinut m, s. 31.10.1894, eluk. Tallinn, autojuht. 17.08.41 mobiliseeriti Punaarmeesse. [ZEV III köide].

SABLIK, Juhan, Saveli m, eluk. Petserimaa. 1941 mobiliseeriti Punaarmeesse, 12.12.42 langes Velikije Luki all. [V.Luki in memoriam].

SABOSNJAKOV, Vladimir m, s. 1912, eluk. Tallinn, kiviraiuja. 27.07.41 mobiliseeriti Punaarmeesse. [ZEV III köide].

SABRAK, Hugo, August m, s. 28.01.21, eluk. Harjumaa, põllutööline. 03.07.41 mobiliseeriti Punaarmeesse. [ZEV III köide].

SABRAK, Mihkel, August m, s. 1902, eluk. Tallinn, Seebi 4-14, tööline. 25.01.45 mobiliseeriti "ENSV Majandusse", MPVO. [KRA, 1-3-1,4].

SABRAK, Otto, August m, s. 28.12.16 Moskva obl, eluk. Narva, Tallinna 52, 6 kl., tööline, bensiinivabrikus Vaivara vallas. 26.07.41 mobiliseeriti Punaarmeesse, Arhangelski obl. Molodõhh, 113. töökolonn, Eesti korpus. [ERAF kart. 23].

SABRAK, Paul, Jaan m, s. 18.11.07, eluk. Tallinn, juuksur. 27.07.41 mobiliseeriti Punaarmeesse. [ZEV III köide].

SABRE, Felix, Alide m, s. 18.06.21 Tartu, eluk. Harjumaa Harku v. Üüru k, 6 kl., traktorist, Lagedi MTJ. 07.41 mobiliseeriti Punaarmeesse, Udmurdi ANSV Iževsk, 137. töökolonn, Eesti korpus, 354. laskurpolk. [ERAF kart. 23].

SABRE, Juhannes, Ella m, eluk. Võrumaa. 1941 Punaarmee, Eesti korpus, 921. laskurpolk, 17.03.45 langes sõjas. [KRA,9-4-2].

SABRE, Oskar m, s. 25.03.19, eluk. Tartumaa Võnnu v., põllutööline. 06.41 saadeti sunniviisil Venemaale, oli saksa sõjavangis Königsbergis, vab. Valgas 09.11.41. [ERA,R-1606-1-187,lk48].

SABRE, Osvald, Gustav m, s. 1916 Võrumaa Antsla v., eluk. Tartu. 1941 Punaarmee, Eesti korpus, autojuht, võttis osa Velikije Luki Eesti mandri ja Saaremaa lahingutest. [ERAF kart. 6-3].

SABRE, Rudolf, Ivan m Venemaa eestlane, s. 03.17 Petrograd, eluk. Leningrad, Jamskoi pr.29/31-5, algh., metallitreial, Oktoobri raj. 12-s vagunijaoskond. 1942 Eesti korpus, politruk. [ERAF kart. 23].

SABRE, Valter, Jaan m, s. 1924, eluk. Võrumaa. 1941 mobiliseeriti Punaarmeesse. [A.K. kaust 6-72].

SABUR, Albert, Johannes m, s. 30.07.22 Tartumaa, eluk. Tartu, 10 kl., lukksepp-treial, Masinavabrik. 03.07.41 mobiliseeriti Punaarmeesse, Sverdlovski obl. Kamensk-Uralski, 671. ehitustöökolonn, Eesti korpus. [ERAF kart. 23].

SADA, Arnold, Jakob m, s. 18.09.05 Võrumaa Kooraste v., eluk. Võru, Liiva 9a, veebel, tegevväelane. 27.06.41 saadeti sunniviisil Venemaale, oli saksa sõjavangis Königsbergis, vab. Valgas 09.11.41, arr. 09.08.46 Võru, trib. 07.01.47, §58-1b, 58-11, 10+5, Karaganda obl. Steplag, vab. 03.05.56, deserteeris Punaarmeest, Omakaitse. [ZEV IV köide; ERA,R-1606-1-187,lk48; R1 14547-E; R1].

SADAM, Aleksander, Andrei in ka Andres m, s. 1912, eluk. Tallinn, Tulika 38-6, tisler, kapral. 26.01.45 mobiliseeriti Eesti Laskurkorpusesse, KBF, "Tarbeklaas". [KRA,1-3-1,2].

SADAM, August, Feodor m, s. 08.09.20 Läänemaa, eluk. Haapsalu, Põllu 8, 5 kl., kalur, autotööline lennuväeüksuse juures. 03.07.41 mobiliseeriti Punaarmeesse, Sverdlovski obl. UAZ, tööpataljon, tööline, Eesti korpus, 354. laskurpolk. [ERAF kart. 23].

SADAM, Herbert-Friedrich, Priido m, s. 22.01.14 Tallinn, eluk. Tallinn, Vase 7-18, 6 kl., autojuht, artell "Etva" Koplis. 27.07.41 mobiliseeriti Punaarmeesse, Udmurdi ANSV Kambarka, 791. tööpataljon, mullatööline, Eesti korpus, autojuht. [ERAF kart. 23; ZEV III köide].

SADAM, Herman, August m, s. 27.04.22, eluk. Läänemaa, põllutööline. 03.07.41 mobiliseeriti Punaarmeesse. [ZEV III köide].

SADAM, Mihhail, Ivan m, eluk. Petseri mk. 1941 Punaarmee, Eesti korpus, 921. laskurpolk, 23.11.44 teadmata kadunud. [KRA,9-4-2].

SADAM, Nikolai, Joann m, s. 12.12.19 Petserimaa, eluk. Tartu, Anne 11, põllutööline, ajateenija, tegevväelane, nooremseersant. 23.06.41 saadeti sunniviisil Venemaale, oli saksa sõjavangis Königsbergis, vab. Valgas 09.11.41. [ZEV IV köide; ERA,R-1606-1-187,lk48].

SADAM, Oskar m, s. 1913. 06.41 mobiliseeriti Punaarmeesse, läks üle sakslaste poolele, D126. [ERA,R,1606-1-187,lk126].

SADAM, Oskar, Mihkel m, s. 10.08.21 Saaremaa Torgu v., eluk. Torgu v. Tammuna k., 6 kl., põllutööline, kalur. 02.08.41 mobiliseeriti Punaarmeesse, Sverdlovski obl. Kamensk UAZ, 819. tööpataljon, mullatööl, Eesti korpus, 354. laskurpolk. [ERAF kart. 23].

SADEL, Aleksandr, Ivan m Venemaa eestlane, s. 09.04.1899 Kalinini obl, eluk. Kalinini obl. Toropets, 2 kl., tisler, Tööstuskombinaat. 1942 Eesti korpus. [ERAF kart. 23]. [ru].

SADEL, Ivan, Isak m Venemaa eestlane, s. 20.10.1894 Tveri kub., eluk. Kalinini obl. Zapadnaja Dvina, Sovetskaja 52, põllutööline, laovalvur linnas. 1941 Gorki obl., Smolenski obl., tööpataljon, Eesti korpus, 1. laskurpolk. [ERAF kart. 23]. [ru].

SADOROŽNII, Viktor, Ivan m, s. 11.02.08, eluk. Tallinn, autojuht. 27.07.41 mobiliseeriti Punaarmeesse. [ZEV III köide].

SADOVNIKOV, Mihhail, Timofei m venelane, s. 01.08.19 Virumaa Piiri v., eluk. Tapa, 6 kl., talupoeg, ajateenija, tegevväelane, 86. laskurpolk. 07.41 saadeti sunniviisil Venemaale, rindel, Gorki obl., 2. tööpataljon, Eesti korpus, 354. laskurpolk. [ERAF kart. 23; ZEV IV köide].

SADOVSKI, Genrich, Kazimir m, eluk. Tallinn. 1941 Punaarmee, Eesti korpus, 15.06.46 surma teade ENSV Sõjakomissariaati. [KRA,9-4-3].

SADOVSKI, Vladimir, Aleksei m venelane, s. 03.05.16 Eesti, eluk. Tallinn, 5 kl., talupoeg, tööline tehases "Punane Krull". 07.41 mobiliseeriti Punaarmeesse, Novosibirski obl. Kisseljovka, tehas "Uglemaš", sadulsepp, Eesti korpus, 27. laskurpolk. [ERAF kart. 23].

SADRAK, Edgar, Joosep m, s. 04.10.21 Tapa, eluk. Narva, Kogukonna 8-3, 10 kl., oskustööline metallitöö alal, lukksepp, Kreenholmi Manufaktuur. 03.07.41 mobiliseeriti Punaarmeesse, Kirovi obl. Slobodskoi, sõjaväes, Sverdlovski obl. UAZ, 861 ehitus-töökolonn, Eesti korpus, 300. laskurpolk, 12.10.44 langes sõjas. [ERAF kart. 23; KRA,9-4-2].

SADRE, Juhan, Elle m, eluk. Võrumaa Laheda v. Joosu k. 1941 mobiliseeriti Punaarmeesse, Võru Sõjakomissariaat, Eesti korpus, 17.03.45 langes Läti Kuramaa, maetud Dzirnieki. [A.K. kaust 1-67].

SADRE, Richard, Juhan m, eluk. Võrumaa Laheda v. Himmaste k. 1941 mobiliseeriti Punaarmeesse, Võru Sõjakomissariaat, Eesti korpus, 17.03.45 langes Läti Kuramaa, maetud Dzirnieki. [A.K. kaust 1-67].

SADUL, Meinhard, Johan m, s. 06.09.07 Läänemaa Emmaste v. Kurisu k., eluk. Hiiumaa Emmaste v. Kurisu k., põllutööline. 22.07.41 mobiliseeriti Punaarmeesse, 249. laskurdiviis, 925. laskurpolk, surn. formeerimisel haigusesse 26.05.42. [U.Usai IR; ZEV III köide; O.Mägi; KRA,9-4-2].

SADUL, Valdo, Loviisa m, s. 21.09.20, eluk. Läänemaa, meremees. 03.07.41 mobiliseeriti Punaarmeesse, Eesti korpus, 300. laskurpolk, nooremseersant, 06.10.44 langes Saaremaal. [ZEV III köide; KRA,9-4-2].

SADULSEPP, Heino, Mart m, s. 07.02.10 Läänemaa Saulepi v., eluk. Tallinn, 6 kl., pagar, artell "Kuldne Tera". 29.07.41 mobiliseeriti Punaarmeesse, Arhangelski obl. Haritonovo, tööpataljon, 112. töökolonn, saeveskis, Eesti korpus, 300. laskurpolk, vanemseersant, 12.10.44 langes sõjas. [ERAF kart. 23; KRA,9-4-2].

SAE, Rudolf, Gustav m, s. 04.09.07 Tallinn, eluk. Tallinn-Pääsküla, Loite 18-1, 6 kl., autojuht, Kingissepa nim. Teraviljakombinaat. 26.07.41 mobiliseeriti Punaarmeesse, Sverdlovski obl. Krasnouralsk, ehitus-töökolonn, ehitustööline, Eesti korpus, hobusemees. [ERAF kart. 23].

SAEALLE, Arved, Rudolf m, s. 20.11.21, eluk. Viljandimaa, põllutööline. 03.07.41 mobiliseeriti Punaarmeesse. [ZEV III köide].

SAEM, Heinrich, Jaan in ka Heinrich m, s. 22.07.12, eluk. Tallinn, turbatööstustööline. 27.07.41 mobiliseeriti Punaarmeesse, Eesti korpus, 635. laskurpolk, 11.12.44 surma teade ENSV Sõjakomissariaati. [ZEV III köide; KRA,9-4-3].

SAEM, Johannes-Eduard, Jaan m, s. 19.12.08, eluk. Harjumaa, põllutööline. 27.07.41 mobiliseeriti Punaarmeesse, Eesti korpus, 323. välileivatehas. [ZEV III köide; ERAF kart. 6-3].

SAEMETS, Aleksei, Jakob m, s. 17.01.12, eluk. Valga, tööline. 06.41 mobiliseeriti Punaarmeesse. [ZEV III köide].

SAESOO, Ardel m, eluk. Viljandimaa. 1941 Punaarmee, Eesti korpus, 921. laskurpolk. [A.K. kaust 7].

SAEVER, Ago, Mihhail m, eluk. Võrumaa Laheda v. Himmaste k. 1941 mobiliseeriti Punaarmeesse, Võru Sõjakomissariaat, Eesti korpus, 21.03.45 langes Läti Kuramaa, maetud Dzirnieki. [A.K. kaust 1-68].

SAFJANOV, Nikita, Vassili m venelane, s. 02.04.19 Petserimaa Lõuna v., eluk. Petserimaa, Tallinn, 6 kl., põllutööline, Sõjakoolis, ajateenija, tegevväelane. 1941 saadeti sunniviisil Venemaale, Tjumeni Sõjakool, Eesti korpus. [ERAF kart. 23; ZEV IV köide].

SAFONOV, Jemeljan, Vassili m venelane, s. 14.01.21 Tartumaa Kasepää v., eluk. Tartumaa, 6 kl., müürsepp, ehitustöödel. 1941 Altai krai, Slavgorod, Tallinna Jalaväe Sõjakool, Eesti korpus, 27. laskurpolk. [ERAF kart. 23].

SAFRONOV, Boris, Feodor m, s. 17.05.17, eluk. Narva, vabrikutööline. 26.07.41 mobiliseeriti Punaarmeesse. [ZEV III köide].

SAFRONOV, Fjodor, Vassili m venelane, s. 27.05.23 Tartumaa Kasepää v., eluk. Haapsalu, 8 kl., katlakütja, müürsepp, jahimees, Merekooli kursant. 07.41 mobiliseeriti Punaarmeesse, Tšuvaši ANSV Oktoobri raj., Eesti korpus, 925. laskurpolk, 25.12.42 langes Velikije Luki all. [ERAF kart. 23; V.Luki in memoriam].

SAFRONOV, Vladimir, Ivan m Venemaa eestlane, s. 15.09.11 Peterburi kub, eluk. Leningrad, 7 kl., autojuht, Sööklate Trust. 1941 Leningrad, Eesti korpus. [ERAF kart. 23].

SAFT, Eduard, Karl m, s. 1925 Stavropoli krai, eluk. Võrumaa Rõuge. 1941 Punaarmee, Eesti korpus, 354. laskurpolk. [ERAF kart. 6-3].

SAGA, Aleksei, Jermolai m, s. 1902, eluk. Tallinn. 1941 mobiliseeriti Punaarmeesse. [A.K. kaust 6-107].

SAGA, Oskar m, eluk. Võru. 1941 mobiliseeriti Punaarmeesse, Eesti korpus. [A.K. kaust 12].

SAGA, Vello, Ago m, s. 08.11 Tartu, eluk. sama, 11 kl., üliõpilane. 03.08.41 evakueeriti Venemaale, 02.02.42 mobiliseeriti Punaarmeesse, Kuibõševi obl., põllutööline, Eesti korpus, 1. laskurpolk. [ERAF kart. 23].

SAGAD, Gustav m. 07.41 mobiliseeriti Punaarmeesse, 25.08.41 pääses hukkuvalt laevalt "Eestirand". [Linna Teataja 18.09.41].

SAGADI, Aleksander, Jaan m, s. 22.04.10 Harjumaa Anija v., eluk. Hageri v, 6 kl., talupidaja. 22.07.41 mobiliseeriti Punaarmeesse, Arhangelski obl. tööpataljon, ehitustöödel, Eesti korpus, 1. laskurpolk. [ERAF kart. 23].

SAGADI, Alfred, Jaan m, s. 12.06.22, eluk. Harjumaa, põllutööline. 03.07.41 mobiliseeriti Punaarmeesse. [ZEV III köide].

SAGADI, Enn, Olga m, s. 31.10.19, eluk. Tallinn, meistriabi klaasivabrikus. 03.07.41 mobiliseeriti Punaarmeesse, viidi laevaga "Ella" Venemaale, 28.07.41 viimane teade Tatari ANSV Bugulma, Eesti korpus, surn. 1944. [A.K. kaust 9-5; Eesti Sõna 05.43; ZEV III köide].

SAGADI, Jaan, Aleksander m, eluk. Harjumaa. 1941 Punaarmee, Eesti korpus, 300. laskurpolk, 01.01.44 langes sõjas. [KRA,9-4-2].

SAGADI, Linda n, eluk. Tallinn. 1942 Eesti korpus. [A.K. kaust 10].

SAGAI, Anton, Ivan m Venemaa eestlane, s. 06.20 Jaroslavli obl, eluk. Jaroslavli obl. Tvertsa, Lääne 33-1, 8 kl., raamatupidaja, vabrik-köögis, Restoranide, Kohvikute ja Sööklate Trust. 1942 Eesti korpus. [ERAF kart. 23].

SAGAJA, Paul, Peeter m, s. 27.09.19 Valgamaa Karula v., eluk. Võrumaa Antsla v., keskh., põllutööline, ajateenija. 06.41 saadeti sunniviisil Venemaale, oli saksa sõjavangis Königsbergis, vab. Valgas 09.11.41, arr. 1944 Karula v. Ehala t., kohus 1944, §58, 10+5, Valga, Krasnojarski krai Norillag 1944-1954, vab. 1954, Saksa sõjavägi. [ERA,R-1606-1-187,lk48; R1; kl.].

SAGAL, Aren m, s. 1904, eluk. Tallinn. 1941 Punaarmee, Eesti korpus, 779. suurtükiväepolk. [A.K. kaust 11].

SAGAL, Sigurd m, eluk. Tallinn. 1941 Punaarmee, Eesti korpus, 779. suurtükiväepolk. [A.K. kaust 11].

SAGAR, Harri, Eduard m, s. 1922, eluk. Mõisaküla. 1941 Punaarmee, Eesti korpus, 7. laskurdiviis, 482. üksikluurerood. [ERAF kart. 6-3].

SAGAR, Johannes, Aleksander m, s. 1922, eluk. Tallinn, Liivalaia 56-6, tööline. 1945 mobiliseeriti Eesti Laskurkorpusesse, EGMP. [KRA,1-3-2].

SAGAR, Pavel, Ivan m, s. 27.01.17 Narva, eluk. sama, 4 kl., ketraja, Kreenholmi Manufaktuur. 07.41 mobiliseeriti Punaarmeesse, Sverdlovski obl. Rež, 787. ehitustöökoda, Eesti korpus, 1. laskurpolk. [ERAF kart. 23].

SAGEN, Bernhard, Johannes m, s. 06.07.11 Virumaa Kohtla v., eluk. Tallinn, Koidula 24-6, 11 kl., raadiotehnik, Passilaua ülem Miilitsa 2. jaoskonnas. 07.41 evakueeriti Venemaale, Kostromas NKVD erilaagris, Tatari ANSV Kaasan, Tehas nr. 218, transporttööline, Eesti korpus, radist, 779. suurtükiväepolk. [ERAF kart. 23; A.K. kaust 11].

SAGEN, Karl-Adolf, Johannes m, s. 16.07.09 Virumaa Kohtla v., eluk. Tallinn, Israeli 10-1, 11 kl., raudteelane, rongijuhina Tallinna konduktorite brigaadis. 24.08.41 mobiliseeriti Punaarmeesse, Sverdlovski obl., metsatööline, Eesti korpus, 7. laskurdiviis. [ERAF kart. 23]. Täpsustamine: sünd. ka 16.06.1909.

SAGOR, Aleksei, Ermolai ka Sager, en ka Alexius, Aleksius, in ka Hermolai m, s. 18.08.02 Tallinn, eluk. sama, keskh., näitleja, instruktor tehastes "Kawe", "Volta". 20.08.41 mobiliseeriti Punaarmeesse, Leningradi obl., kokana, tööpataljon, Eesti korpus, tagavarapolk. [ERAF kart. 23; ZEV III köide; Ojakäär2; Vahter 88]. Täpsustamine: sünd. ka 18.08.1900.

SAGORSKI, Nikolai, Andrei m, s. 17.09.13, eluk. Narva, põllutööline. 26.07.41 mobiliseeriti Punaarmeesse. [ZEV III köide].

SAGRIS, August, Jüri m, s. 29.08.06, eluk. Harjumaa, talupidaja. 07.41 mobiliseeriti Punaarmeesse. [ZEV III köide].

SAGRIS, Viljam, Hendrik m, s. 26.09.1900 Harjumaa, eluk. Tallinn, vanemallohvitser, tegevväelane, EV veebel. Punaarmees 180. diviisi 33. üksiku sapööripataljoni kantseleijuhataja (asjaajaja), arr. 14.06.41, süüdistuskokkuvõte 22.10.41 - kulaku poeg, vabatahtlikult Eesti sõjaväes insenerivägede inspektori kantseleis kirjutaja, 1931-34 oli sõjalis-fašistliku organisatsiooni Kaitseliit liige, veendunud kodanlik natsionalist, suhtus vaenulikult nõukogude korra kehtestamisse Eestis, germanofiil, tegi sõjaväes nõukogudevastast agitatsiooni, väljendades sellega vaenulikkust nõukogude võimu vastu, erin. otsusega 05.09.41 mõisteti 8 aastaks paranduslike tööde laagrisse, surn. 11.09.45 Norilskis. [ZEV IV köide; Ü.Uluots, Eesti ohvitseride saatus; R3].

SAGRITS, Paul, Andres ka Sakrits, m, eluk. Virumaa Kunda, 1941 mobiliseeriti Punaarmeesse, Eesti korpus, 300. laskurpolk, 10.01.43 langes sõjas, ka 12.42. [KRA,9-4-2; V.Luki in memoriam].

SAGRITS, Richard m. 1941 mobiliseeriti Punaarmeesse. [Korpusepoisid lk236].

SAGUR, Albert, Feodor m, s. 15.10.22 Saaremaa Leisi v., eluk. Leisi v. Asuka k. Liiva t., 4 kl., põllutööline, kalur. 03.08.41 mobiliseeriti Punaarmeesse, Sverdlovski obl. UAZ, 820. tööpataljon, lihttööline, Eesti korpus, 921. laskurpolk, 21.12.42 teadmata kadunud Alekseikovo k. all. [ERAF kart. 23; ZEV III köide; KRA,9-4-2; V.Luki in memoriam]. Täpsustamine: sünd. ka 15.09.1922.

SAGUR, Artur, Andrei m, s. 12.07.19 Saaremaa Leisi v., eluk. Harjumaa Keila, 6 kl., pagar. 07.41 mobiliseeriti Punaarmeesse, Leningradi obl., 718. üksik-ehituspataljon, ehitustööline, Eesti korpus. [ERAF kart. 23].

SAGUR, August, Johan m, s. 15.08.18, eluk. Saaremaa Leisi v., põllutööline, ajateenija, tegevväelane. 06.41 saadeti sunniviisil Venemaale, oli saksa sõjavangis Königsbergis, vab. Valgas 09.11.41. [ZEV IV köide; ERA,R-1606-1-187,lk48].

SAGUR, Bernhard, Aleksander m, Venemaa eestlane, s. 26.12.18 Kirovi obl, eluk. Novosibirsk Siblag (NKVD), 7 kl., õpetaja. 1942 Eesti korpus. [ERAF kart. 23;].

SAGUR, Bernhard, Johan m, s. 21.08.22, eluk. Saaremaa, põllutööline. 03.08.41 mobiliseeriti Punaarmeesse. [ZEV III köide].

SAHA, Julius, Mihhail ka Soha m, eluk. Viljandi mk. 1941 Punaarmee, Eesti korpus, 27. laskurpolk, 07.01.43 langes sõjas. [KRA,9-4-2].

SAHALIN, Aleksander, Pavel m, s. 29.05.19, eluk. Virumaa, müürsepp, ajateenija, tegevväelane. 01.04.1940 saadeti sunniviisil Venemaale. [ZEV IV köide].

SAHALIN, Ivan, Vassili ka Sahhalin m, s. 28.01.21, eluk. Virumaa Alajõe, kalur. 09.07.41 mobiliseeriti Punaarmeesse, surn UAZ-is tööpataljonis. [ZEV III köide; A.K. tööpat.].

SAHALIN, Nikolai, Peeter ka Zahhalin m venelane, s. 20.04.22 Tallinn, eluk. Tallinn, Bekkeri 35-1, 3 kl., kaevupuurija, lihttööline, firma "Lorup", kontrolör vene baasides. 27.07.41 mobiliseeriti Punaarmeesse, Sverdlovski obl. Krasnouralsk, 789. tööpataljon, lihttööline, Eesti korpus, 27. laskurpolk, võttis osa Eesti ja Kuramaa lahingutest, 10.02.45 sai Kuramaal haavata. [ERAF kart. 23; ZEV III köide; ERAF kart. 6-3].

SAHAR m, eluk. Narva. 1941 mobiliseeriti Punaarmeesse, surn. 1942 kevadel verisesse kõhutõppe, ka surn.07.42. [ERA,1608-2-409,lk160,188].

SAHAR, Arnold, Karl m, s. 18.04.11 Tallinn, eluk. Tallinn, Imanta 48-11, algh., pottsepp, Kergetöostuse Rahvakomissariaadi Varustusladu nr.1, kaubaväljaandja. 27.07.41 mobiliseeriti Punaarmeesse, Tšeljabinski obl. Zlatoust, 793. ehitus-töökolonn, tööline, Eesti korpus, 300. laskurpolk, 24.12.42 surn. haavadesse Fedorihha k. all. [ERAF kart. 23; V.Luki in memoriam].

SAHAR, Edmund-Erich, August m, s. 15.04.17, eluk. Narva, ajateenija. 26.07.41 mobiliseeriti Punaarmeesse, 249. laskurdiviis, 307. üksik-tankitõrjedivisjon, surn. formeerimisel 06.08.42. [U.Usai IR; ZEV III köide].

SAHARENKO m, eluk. Virumaa Tudu. 1941 suvel mobiliseeriti Punaarmeesse, hukkus Eesti korpuses. [A.K. tööpat.].

SAHAREV, Pavel m, s. 1923, eluk. Virumaa. 1941 mobiliseeriti Punaarmeesse, Eesti korpus. [A.K. kaust 5-2].

SAHAROV, Elmar, Aleksander m, s. 08.04.17, eluk. Tallinn, Liivalaia 19-10, üleajateenija, tegevväelane. 06.41 saadeti sunniviisil Venemaale, oli saksa sõjavangis Königsbergis, vab. Valgas 09.11.41. [ZEV IV köide; ERA,R-1606-1-187,lk48].

SAHAROV, Erich, Aleksandr m, s. 07.06.09, eluk. Tallinn, leivavedaja. 27.07.41 mobiliseeriti Punaarmeesse. [ZEV III köide].

SAHAROV, Foma, Ivan m, s. 09.10.19, eluk. Tartumaa, kalur, ajateenija, tegevväelane. 1941 saadeti sunniviisil Venemaale. [ZEV IV köide].

SAHAROV, Michail, Grigori m venelane, s. 15.07.1900 Peterburi, eluk. Tartu, 2 kl., tööline, Tartu-Ulila Elektrivõrgu Trustis liinitööline. 07.41 mobiliseeriti Punaarmeesse, Koltasinski raj. (?), Krasnoufimsk, tööstusartelli tööline, Eesti korpus, 354. laskurpolk. [ERAF kart. 23].

SAHAROV, Pavel, Ilja m, s. 11.06.11, eluk. Narva, vabrikutööline. 26.07.41 mobiliseeriti Punaarmeesse. [ZEV III köide].

SAHAROV, Richard, Aksenti m, s. 19.07.19 Kallaste, eluk. Tartumaa Elva, ajateenija, tegevväelane. 07.41 saadeti sunniviisil Venemaale, oli saksa sõjavangis Königsbergis, vab. Valgas 09.11.41. [ZEV IV köide; ERA,R-1606-1-187,lk48]. Täpsustamine: sünd. ka 19.06.19.

SAHAROVS, Kari, Anton m Venemaa eestlane, s. 01.01.18 Kalinini obl, eluk. sama, 5 kl., mehaanik, traktorist, autojuht. 1942 Eesti korpus. [ERAF kart. 23]. [ru].

SAHAR-SAAR, Heinrich, Aleksander in ka Johannes m, s. 09.02.18 Tartumaa, eluk. Tartumaa Mustvee, Haljasalade trusti abiaednik. 23.07.41 mobiliseeriti Punaarmeesse, Tšeljabinski obl. Tšebarkul, 794. üsik-ehituspataljon, alates 03.42 249. Eesti laskurdiviis. [U.Usai 2R; ZEV III köide].

SAHHAROV, Aleksandr m. 07.41 mobiliseeriti Punaarmeesse, 25.08.41 pääses hukkuvalt laevalt "Eestirand". [Linna Teataja 30.09.41].

SAHHAROV, Ernst, Aleksander ka Saharov m, s. 18.04.13 Tallinn, eluk. Tallinn, Liivalaia 19-10, 6 kl., ekspediitor, Kingissepa nim. Teraviljakombinaat. 27.07.41 mobiliseeriti Punaarmeesse, Arhangelski obl. Lavrovo, 111. töökolonn, metsapunktis brigadir, Eesti korpus, 921. laskurpolk, 21.12.42 teadmata kadunud Alekseikovo k. all, oli saksa sõjavangis Polotskis ja teistes laagrites. [ERAF kart. 23; ERA,R-1606-1-187,lk178; KRA,9-4-2; V.Luki in memoriam].

SAHK, Heino, Karl en. ka Eino m, s. 16.09.22 Paide, eluk. Järvamaa Koigi v., 6 kl., põllutööline. 03.07.41 mobiliseeriti Punaarmeesse, Gorki obl., metsapunkt, Eesti korpus, 300. laskurpolk, surn., maetud Sverdlovski obl. Obuhhovi kalmistu. [U.Usai 2R; ERAF kart. 23].

SAHK, Ilmar, Johannes m, s. 05.14 Peterburi, eluk. Tallinn, Väike-Ameerika 38-1, Veerenni 28-13, 9 kl., elektrik, lukksepp, tsinkograaf ajalehes "Kommunist". 07.41 mobiliseeriti Punaarmeesse, Arhangelski obl. Korjažma, 110. töökolonn, Kotlas, 109. töökolonn, lauavabriku tööline, Eesti korpus, 1. laskurpolk. [ERAF kart. 23].

SAHK, Johannes, August m, s. 24.11.02, eluk. Tallinn, praaker. 22.08.41 mobiliseeriti Punaarmeesse, 25.08.41 pääses hukkuvalt laevalt "Eestirand". [Linna Teataja 21.09.41; ZEV III köide].

SAHK, Julius, Johan m, s. 03.01.17 Harju mk., eluk. Tallinn, põllutööline. 21.07.41 mobiliseeriti Punaarmeesse, 25.02.42 surn. haigusesse. [ZEV III köide; KRA,9-4-2].

SAHK, Julius, Mihkel m, s. 01.12.20 Viljandimaa, eluk. Viljandimaa Taevere v., 6 kl., talupoeg. 03.07.41 mobiliseeriti Punaarmeesse, Tšeljabinski obl., 862. ehituspataljon, Eesti korpus, 27. laskurpolk, 16.01.43 teadmata kadunud Velikije Luki all. [ERAF kart. 23; V.Luki in memoriam].

SAHK, Karl, Karl m, s. 29.10.14, eluk. Tallinn, matemaatik. 27.07.41 mobiliseeriti Punaarmeesse. [Eesti Sõna 06.04.43; ZEV III köide].

SAHKAI, Aleksander m. 07.41 mobiliseeriti Punaarmeesse, 25.08.41 pääses hukkuvalt laevalt "Eestirand". [Linna Teataja 11.09.41].

SAHKAR, H. m. Eesti korpus 1942-1945, seersant. [A.K. kaust 9; Uraalidest 159].

SAHKMAN, Viktor m. 1942 Eesti korpus. [A.K. kaust 10].

SAHNAR, H. m. 1941 Punaarmee, Eesti korpus, 921. laskurpolk. [A.K. kaust 7].

SAHTEL, Arnold, Gustav m, s. 25.01.12 Tallinn, eluk. Tallinn, Magasini 25-17, 6 kl., pagar, ekspediitor, Punalipulise Baltimere laevastiku töökojad. 27.07.41 mobiliseeriti Punaarmeesse, Arhangelski obl., metsatööline, Eesti korpus. [ERAF kart. 23].

SAHTEL, Gustav m, s. 1918, eluk. Põlvamaa. 1941 mobiliseeriti Punaarmeesse, 27. laskurpolk. [A.K. kaust 4-11].

SAHTEL, Jaan m, eluk. Tartumaa Jõgeva SAJ. 1941 mobiliseeriti Punaarmeesse, Arhangelski obl. Kotlas, tööpataljon, 1941 surn. tööpatis. [A.K. tööpat.].

SAHTEL, Jaan, Juhan m, s. 28.08.19 Läänemaa Käina v. Ristivälja k., eluk. sama, 6 kl., põllutööline, ajateenija, tegevväelane. 1941 saadeti sunniviisil Venemaale, Looderindel, telefonist, Tšeljabinski obl. Magnitogorsk, 701. töökolonn, elektrimontöör, Eesti korpus., 27. laskurpolk, surn. Tšebarkulis kõhutõppe. [ERAF kart. 23; ZEV IV köide; ERA,1608-2-409,lk160; O.Mägi].

SAHTEL, Jaan, Juhannes m, s. 1912, eluk. Tartumaa. 1941 mobiliseeriti Punaarmeesse, Eesti korpus, 249. laskurdiviis, 917. laskurpolk, surn. formeerimisel haigusesse 03.04.42. [U.Usai IR; KRA,9-4-2].

SAI, Aleksander, August m Venemaa eestlane, s. 25.12.17 Tveri kub., eluk. Kalmõki ANSV Sarpa raj, 7 kl., raadiotehnik. 1942 Eesti korpus, 7. laskurdiviis, 31.12.42 langes Velikije Luki all. [ERAF kart. 23; V.Luki in memoriam]. [ru].

SAI, Alfred, Kaarel m, s. 23.11.19, eluk. Tartumaa Suure-Kambja, ajateenija, tegevväelane. 06.41 saadeti sunniviisil Venemaale, oli saksa sõjavangis Liibavis ja Miitavis, vabanes ca 20.12.41. [ZEV IV köide; ERA,R-1606-1-187,lk90].

SAI, Anton, Aleksander m, s. 24.10.22 Saaremaa, eluk. Saaremaa Kaarma v., 4 kl., ehitustööline. 01.07.41 mobiliseeriti Punaarmeesse, Sverdlovski obl. UAZ, 819. ehitus-töökolonn, lihttööline, Eesti korpus, 354. laskurpolk. [ERAF kart. 23].

SAI, Anton, Feodor m, s. 16.09.12, eluk. Saaremaa, mullatööline. 02.08.41 mobiliseeriti Punaarmeesse. [ZEV III köide].

SAI, Arseni, Feodor m, s. 06.11.13, eluk. Kuressaare, põllutööline. 01.08.41 mobiliseeriti Punaarmeesse, maetud Sverdlovski obl. Kamõšlovi kalmistu. [U.Usai 2R; ZEV III köide].

SAI, Dimitri, Ivan m, s. 16.08.07 Saaremaa, eluk. Tallinn, 6 kl., tisler. 07.41 mobiliseeriti Punaarmeesse, Arhangelski obl. Korjažma, 110. töökolonn, lihttööline, Eesti korpus. [ERAF kart. 23].

SAI, **Eduard, Aleksander** m, s. 09.03.21, eluk. Saaremaa Kuressaare, ajateenija, tegevväelane. 04.41 saadeti sunniviisil Venemaale. [ZEV IV köide].

SAI, **Hermann, Feodor** m, s. 20.06.22, eluk. Saaremaa Kuressaare v., põllutööline. 02.08.41 mobiliseeriti Punaarmeesse, Tšeljabinski obl. UAZ, surn. 10.41. [ZEV III köide; ERA,1608-2-409,lk188].

SAI, **Johan** m, eluk. Saaremaa Kuressaare v. 1941 mobiliseeriti Punaarmeesse, Tšeljabinski obl. UAZ, surn. töölaagris. [ERA, 1608-2-409,lk160].

SAI, **Johannes, Tõnu** m, s. 1911, eluk. Tallinn, madrus, müüja. 24.01.45 mobiliseeriti Punaarmeesse, sadam. [KRA,1-3-1,4].

SAI, **Juhan, Peeter** en ka Joann m, s. 22.05.12 Saaremaa Kuressaare v., eluk. Saaremaa Kuressaare, 6 kl., motorist, Saaremaa teedeosakond. 02.08.41 mobiliseeriti Punaarmeesse, Tšeljabinski obl. UAZ, 819. ehitus-töökolonn, mullatööline, Eesti korpus, 354. laskurpolk, 05.01.43 langes Novo-Selenino k. all. [U.Usai 2R; ERAF kart. 23; ZEV III köide; KRA,9-4-2; V.Luki in memoriam].

SAI, **Mihkel, Jüri** m, s. 05.14 Pärnumaa Halinga v., eluk. sama, 5 kl., puutööline. 07.41 mobiliseeriti Punaarmeesse, Tšeljabinski obl. UAZ, 819. ehitus-töökolonn, puutööline, Eesti korpus, 354 laskurpolk. [ERAF kart. 23].

SAI, **Orest, Jaan** in ka Ivan m, s. 26.09.12 Saaremaa Kuressaare, eluk. Kuressaare v., 4 kl., põllutöö, dolomiidiraiuja, dolomiidikaevandus. 02.08.41 mobiliseeriti Punaarmeesse, Tšeljabinski obl. UAZ, ehitustöödel, Eesti korpus, 921. laskurpolk, 21.12.42 teadmata kadunud Alekseikovo k. all, oli saksa sõjavangis Polotskis ja teistes laagrites. [ERAF kart. 23; ZEV III köide; ERA,R-1606-1-187,lk178; KRA,9-4-2; V.Luki in memoriam].

SAI, **Peeter, Ivan** m, s. 10.10.10, eluk. Saaremaa, talupidaja. 02.08.41 mobiliseeriti Punaarmeesse. [ZEV III köide].

SAI, **Valdur, Kirill** m, s. 17.10.19 Saaremaa Kaarma v., eluk. Saaremaa Kuressaare, Suur-Põllu 9, algh., treial Tööstuskeskkoolis. 01.08.41 mobiliseeriti Punaarmeesse, Tšeljabinski obl. Zlatoust, Tšebarkul, 794. ehitus-töökolonn, Eesti korpus, 1. laskurpolk. [U.Usai 2R; ERAF kart. 23].

SAIA m, eluk. Virumaa. 1941 mobiliseeriti Punmaarmeesse, surn. 03.42 nõrkusesse. [ERA,1608-2-409,lk188].

SAIA, **Aksel, August** m, eluk. Võrumaa Rõuge v. 1941 mobiliseeriti Punaarmeesse, Võru Sõjakomissariaat, Eesti korpus, 921. laskurpolk, 18.03.45 langes Läti Kuramaa, maetud Dzirnieki. [A.K. kaust 1-69; KRA,9-4-2].

SAIA, **Arnold, Aadu** m, s. 07.04.21 Läänemaa Velise v., eluk. Vigala v. Kivi-Vigala a-k, 6 kl., kingsepp. 07.41 mobiliseeriti Punaarmeesse, Tšeljabinski obl. UAZ, 861. ehituspataljon, kingsepp, Eesti korpus, 354. laskurpolk, 20.12.42 langes Velikije Luki all. [ERAF kart. 23; ZEV III köide; KRA,9-4-2; V.Luki in memoriam].

SAIA, **Johannes, Jaan** m, s. 16.09.07, eluk. Harjumaa Raikküla v., tööjuhataja. 22.07.41 mobiliseeriti Punaarmeesse. [ZEV III lköide].

SAIA, **Mihkel, Jaan** m, s. 13.08.07 Läänemaa Vigala v., eluk. Tallinn, Falkpargi 22b-7, keskh., pearaamatupidaja, orkestrant, kohvik "Marceleis". 27.07.41 mobiliseeriti Punaarmeesse, Arhangelski obl., 111. töökolonn, traktorijuht, Eesti korpus, 917. laskurpolk, polgu ansambli liige. [ERAF kart. 23; ZEV III köide; ERAF kart. 6-3].

SAIA, **Richard** m. 07.41 mobiliseeriti Punaarmeesse, 25.08.41 pääses hukkuvalt laevalt "Eestirand". [Linna Teataja 14.09.41].

SAIDA, **A.** m. Eesti korpus 1942-1945. [A.K. kaust 9].

SAIDLA, **Aleksander, Gustav** m, s. 29.06.12 Harjumaa Padise v., eluk. Kirikuküla, 8 kl., autojuht, Harjumaa Autobaas. 26.07.41 mobiliseeriti Punaarmeesse, Arhangelski obl. Kotlas, töökolonn, sepatöökojas tööline, Eesti korpus. [ERAF kart. 23].

SAIDLA, **Bernhard, Mart** m, s. 14.04.21 Järvamaa Väinjärve v., eluk. Koeru, 4 kl., põllutööline, traktorist, juhutööline Rakke vallas Kamariku paemurrus. 02.07.41 mobiliseeriti Punaarmeesse, Tšeljabinski obl., 1044. töökolonn, ehitustööline, Eesti korpus, 921. laskurpolk, 21.12.42 teadmata kadunud Alekseikovo k. all, oli saksa sõjavangis Polotskis ja teistes laagrites, arr. 28.02.53 Rakvere raj. Varangu kn. Vihula k., §58-1b, 58-11, vab. 30.12.53, Saksa sõjavägi. [ERAF kart. 23; ERA,R-1606-1-187,lk178; KRA,9-4-2; V.Luki in memoriam; R2 2532-E].

SAIDLA, **Elmar, Anna** m, s. 14.05.09 Harjumaa Rapla v., eluk. Rapla, 6 kl., elektrimontöör, nahaparkimistööstus. 22.07.41 mobiliseeriti Punaarmeesse, Arhangelski obl., Punasesepa nim. metallitööstus, Eesti korpus, 300. laskurpolk, jefreitor,12.10.44 langes sõjas. [ERAF kart. 23; KRA,9-4-2].

SAIDLA, **Harald, Hindrik** in ka Hindrek, m, s. 09.01.14 Tallinn, Kungla tn., eluk. Tallinn, Katusepapi 44-4, 6 kl., ketrusalameister, lukksepp, tööliskomitee esimees "Punane Tekstiil" kutsealune, 27.07.41 mobiliseeriti Punaarmeesse, Kirovi obl., Molotovi obl. Zakamsk, 792. ehituspataljon, tööline, Eesti korpus, 23. suurtükipolk, maetud Sverdlovski obl. Kamõšlovi kalmistu. [ERAF kart. 23; U.Usai 2R; ZEV III köide].

SAIDLA, **Harald, Rudolf** m, s. 28.03.22 Võrumaa Rõuge v., eluk. Tartu, Tähtvere 43-1, keskh., arveametnik, masinakirjutaja, Segakaubastus arveametnik. 03.07.41 mobiliseeriti Punaarmeesse, Eesti korpus, 925. laskurpolk, 08.01.43 teadmata kadunud Velikije Luki all. [ERAF kart. 23].

SAIDLA, **Heldor, Juhan** en ka Heldur, in ka Johannes m, s. 17.03.22 Virumaa Paasvere v., eluk. sama, algh., transporttööline. 03.07.41 mobiliseeriti Punaarmeesse, arr. 21.12.41, erin. 03.03.43, §58-10 lg.1, 8a, Sverdlovski obl., surn. 18.01.43, nõukogudevastane agitatsioon. [ZEV III köide; R2].

SAIDLA, **Jaan, Jaan** m, eluk. Läänemaa. 1941 mobiliseeriti Punaarmeesse, 24.03.42 surn. haigusesse. [U.Usai IR; KRA,9-4-2].

SAIDLA, **Johannes, Gusto** m, s. 21.04.1899, eluk. Tallinn, vaguniõlitaja. 22.08.41 mobiliseeriti Punaarmeesse. [ZEV III köide].

SAIDLA, **Johannes, Juhan** in ka Johann m, s. 30.08.15 Harjumaa Juuru v., eluk. Rapla, 4 kl., katlakütja, tööline, Piirituse Puhastuse Tehas. 22.07.41 mobiliseeriti Punaarmeesse, Arhangelski obl., 857. ehituspataljon, lihttööline, Eesti korpus, 779. art.polk. [ERAF kart. 23; ZEV III köide; ERAF kart. 6-3].

SAIDLA, **Kalju, Nikolai** m, s. 12.04.21, eluk. Võrumaa, põllutööline. 03.07.41 mobiliseeriti Punaarmeesse. [ZEV III köide].

SAIDLA, **Karl, Jakob** m, s. 22.02.19, eluk. Virumaa, lihttööline, ajateenija, tegevväelane. 1941 saadeti sunniviisil Venemaale. [ZEV IV köide].

SAIDLA, **Karl, Kaarel** m, s. 06.04.09 Virumaa Salla v., eluk. Avanduse v., 6 kl., tööline, Rakke Lubjatehas Järvamaal. 26.07.41 mobiliseeriti Punaarmeesse, Arhangelski obl., 858. ehituspataljon, lihttööline, Eesti korpus. [ERAF kart. 23].

SAIDLA, Peeter, Mart end. Napritson m, s. 12.03.1898 Valgamaa Kuigatsi v, eluk. Otepää. EV kapten. Punaarmees 182. diviisi 626. suurtükiväepolgu patareiülem kapteni auastmes, arr. 15.06.41, süüdistuskokkuvõte 30.09.41 - kulaku perest, endise Eesti sõjaväe ohvitser, 1919-20 võttis vabatahtlikult osa lahingutegevusest Punaarmee vastu, 1932-34 osales vapside liikumises, suhtus vaenulikult Punaarmee sissetulemisse ja nõukogude võimu kehtestamisse Eestis, erin. otsusega 15.05.43 mõisteti 10 aastaks paranduslike tööde laagrisse, surn. 01.12.44 Novosibirski obl. Siblag, Mariinsk, ka surn. 01.11.44. [Ü.Uluots, Eesti ohvitseride saatus; J.Pihlau, Auraamat; R2].

SAIDLA, Vaido, Leonti in ka Flopenti m, s. 04.10.10 Molotov, eluk. Virumaa Kohtla-Järve, 6 kl., motorist õlitööstuses. 28.07.41 mobiliseeriti Punaarmeesse, Arhangelski obl. Kotlas, puutöö, Eesti korpus. [ERAF kart. 23; ZEV III köide].

SAIDLA, Valdur, Julius m, s. 03.05.14, eluk. Virumaa, pottsepp. 26.07.41 mobiliseeriti Punaarmeesse. [ZEV III köide].

SAIDLA, Valter m, eluk. Virumaa Rägavere v. Põlula. 1941 suvel mobiliseeriti Punaarmeesse, teadmata kadunud. [A.K. tööpat.].

SAIDLO, Jakob, Otto m, s. 29.11.1892, eluk. Võru, major, tegevväelane. 24.06.41 saadeti sunniviisil Venemaale, major. [ZEV IV köide; KRA,9-4-2].

SAIGO, August, Toomas m Venemaa eestlane, s. 1921, eluk. Kirovi obl. 1942 Eesti korpus. [A.K. kaust 6]. [RU].

SAIK, Aksel, Ants m, s. 25.03.15 Mõisaküla, eluk. Tallinn, Saue 5-7, 11 kl., arveametnik, vanemökonomist, Peeglitööstus "Franksnias". 27.07.41 mobiliseeriti Punaarmeesse, Tšeljabinski obl. Zlatoust, 793. ehituspataljon, klaassepp, Eesti korpus, 300. laskurpolk. [ERAF kart. 23].

SAIK, Edgar, Jaan ka Saig m, s. 21.07.09 Viljandimaa Uue-Põltsamaa v., eluk. Harjumaa, Virumaa Rakvere, 11 kl., sõjaväelane, aviotehnik, 22. üksik-laskurkorpuse Avio eskadrillis, veebel, tegevväelane. 28.06.41 saadeti sunniviisil Venemaale, Põhjarindel, 16. avioremont rongil, Eesti korpus, 921. laskurpolk, relvatehnik, võttis osa Velikije Luki, Eesti ja Kuramaa lahingutest. [ERAF kart. 23; ZEV IV köide; ERAF kart. 6-3].

SAIKO, R., M. m, s. 1905, eluk. Tallinn, Lasnamäe 10-23. 26.01.45 mobiliseeriti Punaarmeesse, KBF. [KRA,1-3-1].

SAIM, Juhan, Karl m,1941 mobiliseeriti Punaarmeesse, 249. laskurdiviis, 925. laskurpolk, surn. formeerimisel 1942. [U.Usai IR].

SAIMA m, eluk. Virumaa Rakvere. 1941 mobiliseeriti Punaarmeesse Rakveres, Arhangelski obl. Holmogorõ, tööpataljon, 01.42 surn. suurest kurvastusest tööpataljonis. [U.Usai 2R; A.K. tööpat.].

SAIMA, Johannes, Friedrich in ka Priidik m, s. 03.07.08, eluk. Rakvere, kiviraiuja, müürsepp. 26.07.41 mobiliseeriti Punaarmeesse, Eesti korpus. [U.Usai IR lk.55; ZEV III köide].

SAIMRE, Karla, Otto m, s. 24.01.04, eluk. Petseri, kompaniiülem, ohvitser, tegevväelane. 28.06.41 saadeti sunniviisil Venemaale, oli saksa sõjavangis Königsbergis, vab. Valgas 09.11.41. [ZEV IV köide; ERA,R-1606-1-187,lk48].

SAINULAJEV, Juldaš m eluk. Taškendi obl. 1941 mobiliseeriti Punaarmeesse, 12.12.42 langes Velikije Luki all. [V.Luki in memoriam].

SAITŠ, Aleksander, Iljaron m, s. 1916, eluk. Virumaa. 1941 mobiliseeriti Punaarmeesse. [A.K. kaust 6-111].

SAJALE, Albert, August m Venemaa eestlane, s. 15.08.22 Vologda obl, eluk. sama, keskh., agronoom. 18.06.42 mobiliseeriti Punaarmeesse, Vologda obl., Eesti korpus, 249. laskurdiviis. [ERAF kart. 23]. [ru].

SAJANKIN, Artemi, Dimid m, s. 1926, eluk. Tallinn, Soo 15-3, kütja. 26.01.45 mobiliseeriti Punaarmeesse, KBF. [KRA,1-3-1,4]. Täpsustamine: sünd. ka 1925.

SAKALA, Andrei, Ivan m ingerlane, s. 14.10.13 Virumaa Narva v., eluk. Narva v. Vaiküla, 6 kl., põllutööline, motorist, vabrikutööline. 26.07.41 mobiliseeriti Punaarmeesse, Sverdlovski obl. Rež, 878. tööpataljon, Eesti korpus, 23. suurtükipolk. [ERAF kart. 23; ZEV III köide].

SAKALA, Sergei, Peeter m, s. 31.03.05, eluk. Võru, vanemseersant, tegevväelane. 30.06.41 saadeti sunniviisil Venemaale. [ZEV IV köide].

SAKALA, Vassili, Ilja m venelane, s. 14.01.02 Virumaa, eluk. Narva, 4 kl., põllumees Narva vallas, linnas militsionäär. 07.41 mobiliseeriti Punaarmeesse, Gorki obl. Pravdini raj., lennujaama ehitustöödel, vabrikus "Dvigatel Revoljutsi" lihttööline, Eesti korpus, 23. suurtükipolk. [ERAF kart. 23].

SAKALA, Vassili, Peeter m venelane, s. 06.03.03 Virumaa Narva v., eluk. Narva, keskh., raamatupidaja, Toidu- ja Tööstuskaubastu. 1941 Kuibõševi obl. Sõzran, NKVD ehituspataljon nr. 1001., Eesti korpus, 7. laskurdiviis, 36. üksiksapööripataljon, võttis osa Velikije Luki, Eesti ja Kuramaa lahingutest. [ERAF kart. 23; ERAF kart. 6-3].

SAKARAI, Rudolf, Emilie m, s. 1915, eluk. Tallinn-Nõmme, Pärnu mnt. 121-2, müürsepp. 1945 mobiliseeriti Eesti Laskurkorpusesse, II Masinaehitustehas. [KRA,1-3-2].

SAKARD, Leonid, Eduard m Venemaa eestlane, s. 04.12.24 Peterburi, eluk. Leningrad, keskh., õpilane. 1941 Molotovi obl., sovhoosis, Eesti korpus, 1. laskurpolk. [ERAF kart. 23]. [ru].

SAKARIOS, German, August m Venemaa eestlane, s. 17.11.17 Venemaa, eluk. Novosibirski obl. Berezovka k., 7 kl., raamatupidaja kolhoosis "Säde". 1942 Eesti korpus, 1.laskurpolk. [ERAF kart. 23]. [ru].

SAKARIUS, Alfred, Juhan ka Saharius, Sakarjas m Venemaa eestlane, s. 1914, eluk. Tškalovi obl. 1942 Eesti korpus, jefreitor. [A.K. kaust 6; Uraalidest 157]. [RU].

SAKERMAN, Ernst-Ferdinand, Aleksander ka Sakarmann, Sakermann m, s. 28.01.15 Tallinn, Sõja tn., eluk. Tallinn, Sõja 23-3, 6 kl., lukksepp, Puiduvabrik nr.1. 27.07.41 mobiliseeriti Punaarmeesse, Molotovi obl. Zakamsk, 972, (792) ehitustöökolonn, veevärgitööline, Eesti korpus, oli saksa sõjavangis Polotskis ja teistes laagrites, arr. 12.10.44 Tallinnas, trib. 29.10.44, §58-1b, 10+5, Komi ANSV, Petšorlag, vab. 28.06.54, läks Rindel üle saksa poolele.[ERAF kart. 23; ZEV III köide; ERA,R-1606-1-187,lk178; R2 ar 27477].

SAKERMANN, Axel, Aleksander ka Aksel m, s. 29.02.10 Narva, eluk. Narva, Tallinn, äriteenija. 27.07.41 mobiliseeriti Punaarmeesse, Molotovi obl. Zakamsk, 792. ehitus-töökolonn, Kaitseliit, arr., erin. 09.10.43, 8a, Molotovi obl. Ussollag, surn. 1944, süüdistati ülestõusuorganisatsiooni kuulumises. [U.Usai 2R; ZEV III köide; R3].

SAKERMANN, Otto, Aleksander m, s. 22.09.17, eluk. Tallinn, meremees. 12.08.41 mobiliseeriti Punaarmeesse. [ZEV III köide].

SAKEUS, Juhannes, Ants ka Sakkeus, en ka Johannes m, s. 31.03.10 Tartu, eluk. Tartu, Mäe 26, 6 kl., lukksepp, Metallitarvete tehas. 1941 Punaarmee, Tjumeni Sõjakool, politrukkide klass, Eesti korpus, 27. laskurpolk, leitnant, 08.01.43 langes Velikije Luki all. [ERAF kart. 23; V.Luki in memoriam].

SAKEUS, Oskar m. 07.41 mobiliseeriti Punaarmeesse, 25.08.41 pääses hukkuvalt laevalt "Eestirand". [Linna Teataja 28.09.41].

SAKFELDT, Vassili, Morgan m, s. 22.04.1900, eluk. Tallinn, tubakasegaja. 22.08.41 mobiliseeriti Punaarmeesse. [ZEV III köide].

SAKIAS, Aleksander, Aleksander m, s. 05.05.07 Järvamaa Väinjärve v., eluk. Väinjärve v. Kuusna k., 3 kl., põllutööline oma talus. 23.07.41 mobiliseeriti Punaarmeesse, Arhangelski obl. Kotlas, töökolonn, Eesti korpus, 917. laskurpolk. [ERAF kart. 23].

SAKIAS, Ferdinand, Aleksander ka Sakjas m, s. 25.03.11 Järvamaa Väinjärve v., eluk. Väinjärve v. Kuusna k., 6 kl., käsitööline talus, ehitustööline. 22.07.41 mobiliseeriti Punaarmeesse, Arhangelski obl. Kotlas, 109. töökolonn, Eesti korpus, sapöör. [ERAF kart. 23; ZEV III köide].

SAKIS, Oskar m. 1941 mobiliseeriti Punaarmeesse. [Ernits 6].

SAKJAS, Jaan, Mart in ka Maria m, s. 22.06.07 Viljandimaa Imavere v., eluk. Paide, Hiiumaa Pühalepa v. Lehtma sadam, 3 kl., puusepp, telefonivõrgutööline. 24.07.41 mobiliseeriti Punaarmeesse, Vologda obl., 232. ehitus-töökolonn, kokk, Eesti korpus, 27. laskurpolk. [ERAF kart. 23; ZEV III köide]. Täpsustamine: sünd. ka 02.07.1907.

SAKK, Aldur, Daniel ka Sokk m, s. 11.12.16, eluk. Järvamaa, ajateenija, tegevväelane. 15.07.41 saadeti sunniviisil Venemaale. [ZEV IV köide].

SAKK, Aleksander, Ivan m Venemaa eestlane, s. 26.07.06 Peterburi kub, eluk. Leningrad, algh., freesija, vabrik "Proletarskaja Pobeda". 1942 Eesti korpus, 27. laskurpolk. [ERAF kart. 23]. [ru].

SAKK, Eduard, Aleksander m, s. 1911, eluk. Virumaa. 1941 mobiliseeriti Punaarmeesse, 07.01.43 teadmata kadunud Velikije Luki all. [V.Luki in memoriam].

SAKK, Harald, Johann in ka Juhan m, s. 08.05.10 Narva, eluk. Narva, Kreenholmi 17a-21, 6 kl., tekstiilitööline, ketraja, Kreenholmi Manufaktuur. 26.07.41 mobiliseeriti Punaarmeesse, Sverdlovski obl. Rež, 787. töökolonn, Eesti korpus, 300. laskurpolk. [ERAF kart. 23; ZEV III köide].

SAKK, Heinrich m, eluk. Virumaa Kadrina, ärijuht. 1941 mobiliseeriti Punaarmeesse, Sverdlovski obl. Kamõšlov, oli tagavarapolgus. [ERA,1608-2-409].

SAKK, Jaan, Peeter in ka Leena m, s. 15.05.21 Pärnumaa Orajõe v., eluk. Orajõe v. Majaka k., 6 kl., põllutööline. 02.07.41 mobiliseeriti Punaarmeesse, Saraatovi obl., "Punane Partisan", tööpataljon, Eesti korpus, 249. laskurdiviis, 921. laskurpolk. [A.K. kaust 5-10; ERAF kart. 23; ZEV III köide; ERAF kart. 6-3].

SAKK, Julius, Mihkel m, eluk. Viljandimaa Tänassilma v. 1941 mobiliseeriti Punaarmeesse, 12.42 langes Velikije Luki all. [V.Luki in memoriam].

SAKK, Martin, Viktor m, s. 21.05.19, eluk. Viljandimaa, gümnaasiumiõpilane. 03.07.41 mobiliseeriti Punaarmeesse, Tšeljabinski obl. [ZEV III köide; ERA,R-1-2-41,lk55].

SAKK, Rudolf, Hindrik m, s. 10.03.10, eluk. Harjumaa, põllutööline. 22.07.41 mobiliseeriti Punaarmeesse. [ZEV III köide].

SAKKA, Karl, Juhan m, s. 1910, eluk. Tallinn, Maleva 15-2. 26.01.45 mobiliseeriti "ENSV majandusse". [KRA,1-3-4].

SAKKAND, Johannes, Jakob m, s. 19.10.15 Valga, eluk. Valga, Viljandi mnt. 26, 6 kl., tööline, vorstimeister artellis "Liha- ja Vorstitööstus". 07.41 mobiliseeriti Punaarmeesse, Arhangelski obl. Kotlas, 109. töökolonn, Eesti korpus, 917. laskurpolk. [ERAF kart. 23].

SAKKARIAS, Adalbert m. 07.41 mobiliseeriti Punaarmeesse, 25.08.41 pääses hukkuvalt laevalt "Eestirand". [Linna Teataja 28.09.41].

SAKKEUS, Alfred, Jaan m, s. 08.01.17 Tallinn, eluk. Läänemaa Haapsalu, 6 kl., tööline, teedeehitusel, kivipurustaja. 22.07.41 mobiliseeriti Punaarmeesse, Arhangelski obl., tööpataljon, puusepp, Eesti korpus, 925. laskurpolk, 23.12.42 teadmata kadunud Alekseikovo k. all. [ERAF kart. 23; V.Luki in memoriam].

SAKKEUS, Edmund, Jaan m, s. 18.02.01, eluk. Haapsalu, advokaat. 20.08.41 mobiliseeriti Punaarmeesse. [ZEV III köide].

SAKKEUS, Ivan, Karl m Venemaa eestlane, s. 1907 Peterburi kub, eluk. Leningrad, Voinova 30-20, keskh., elektrik, Polütehniline Instituut. 1942 Eesti korpus. [ERAF kart. 23]. [ru].

SAKKEUS, Johannes, Ants m, eluk. Tartumaa. 1941 Punaarmee, Eesti korpus, 27. laskurpolk, leitnant, 03.01.43 langes sõjas. [KRA,9-4-2].

SAKKEUS, Johannes, Peeter m, s. 02.12.14 Tallinn, eluk. Tallinn, Lille 7-3, keskh., majahoidja, tehnik-preparaator, Riiklik Zooloogia Muuseum. 27.07.41 mobiliseeriti Punaarmeesse, Tšeljabinski obl. Zlatoust, 793., Tšbarkul, 794. ehituspataljon. [ERAF kart. 23].

SAKKEUS, Mihkel, Aleksander m, s. 28.05.13, eluk. Harjumaa, müürsepp. 22.07.41 mobiliseeriti Punaarmeesse. [ZEV III köide].

SAKKI, Konstantin, Kristiine m, s. 19.04.07, eluk. Narva, kalur. 26.07.41 mobiliseeriti Punaarmeesse. [ZEV III köide].

SAKKOR, Boris, Villem in ka Filimon m, s. 22.09.16 Läänemaa Pühalepa v., eluk. Tallinn, Soo 25-11, 9 kl., mööbelsepp, ettevõte "Rahva Mööbel". 27.07.41 mobiliseeriti Punaarmeesse, Sverdlovski obl. Rež, 788. töökolonn, mullatööline, hiljem muusikarühmas, Eesti korpus, 7. laskurdiviis. [ERAF kart. 23; ZEV III köide].

SAKKOR, Johannes, Villem ka Sakkur, in. ka Filimon m, s. 23.12.14 Läänemaa Pühalepa v., eluk. Tallinn, 6 kl., meremees, masinist aurikul "Jüri Vilms", kaitsetöödel Irus. 27.07.41 mobiliseeriti Punaarmeesse, Sverdlovski obl., töökolonn, muusik, Eesti korpus. [ERAF kart. 23].

SAKKOS, Frits, Valentin-Eduard en ka Frtz m, s. 01.01.10, eluk. Virumaa Kohtla-Järve, 10 kl., põllutööline, kaevur põlevkivitööstuses. 28.07.41 mobiliseeriti Punaarmeesse, Arhangelski obl. Kotlas, 113. töökolonn, Eesti korpus. [ERAF kart. 23; ZEV III köide]. Täpsustamine: sünd. ka 01.01.1911.

SAKKUL, Manfred, Salme m, s. 27.04.19 Järvamaa Imavere v., eluk. Kirna. 1941 Punaarmee, Eesti korpus, 917. laskurpolk, kuulipildur. [ERAF kart. 6-3].

SAKKUR m. Eesti korpus 1942-1945. [Uraalidest 119].

SAKMAN, Hugo, Voldemar m, s. 1918 Järvamaa Väinjärve v., eluk. Järvamaa Koeru. 1941 Punaarmee, Eesti korpus, 921. laskurpolk. [A.K. kaust 7; ERAF kart. 6-3].

SAKNA, Richard, Kaarel m, s. 07.02.05 Tartu, eluk. Harjumaa Kehra, 3 kl., puusepp, eriülesandega valvetööline, Sulfaattselluloosi vabrik. 07.41 mobiliseeriti Punaarmeesse, Tšeljabinski obl., käiade tehas, Eesti korpus, 917. laskurpolk, miinipildur. [ERAF kart. 23; ERAF kart. 6-3].

SAKRAIKIN, Nikolai, Vassili m, s. 1919, eluk. Petserimaa, ajateenija, tegevväelane. 1941 saadeti sunniviisil Venemaale. [ZEV IV köide].

SAKRAMEE, Richard, Ado m. 1941 mobiliseeriti Punaarmeesse, 249. laskurdiviis, 921. laskurpolk, surn. formeerimisel 1942. [U.Usai IR].

SAKRON, J., K. m. 1941 mobiliseeriti Punaarmeesse, maetud Sverdlovski obl. Kamõšlovi kalmistu. [U.Usai 2R].

SAKS, Aleksander m. 07.41 mobiliseeriti Punaarmeesse, 25.08.41 pääses hukkuvalt laevalt "Eestirand". [Linna Teataja 27.09.41].

SAKS, Aleksander, Jaan m, s. 1917, eluk. Valgamaa. 1941 mobiliseeriti Punaarmeesse. [A.K. kaust 6-74].

SAKS, Aleksander, Karl m Venemaa eestlane, s. 16.02.18 Peterburi kub, eluk. Kalinini obl, 3 kl., autojuht. 1942 Eesti korpus. [ERAF kart. 23]. [ru].

SAKS, Aleksander, Samuil m Venemaa eestlane, s. 24.09.06 Orenburgi kub, eluk. Omski obl. Azovo raj, 4 kl., metallitreial, Aleksandrovski traktorijaam. 1942 Eesti korpus. [ERAF kart. 23]. [ru].

SAKS, Alfred, August m, s. 10.05.13 Viljandimaa Võisiku v., eluk. Tallinn, Bekkeri 20-3, 9 kl., lukksepp-meister Klaasitehases. 27.07.41 mobiliseeriti Punaarmeesse, Sverdlovski obl. Krasnouralsk, 790. ehitus-töökolonn, lihttööline, Eesti korpus, 354. laskurpolk, 25.12.42 langes Lavrino k. all. [ERAF kart. 23; ZEV III köide; KRA,9-4-2; V.Luki in memoriam].

SAKS, Arnold, Mihkel m, s. 12.11.21, eluk. Saaremaa Lümanda v., põllutööline, meremees. 02.08.41 mobiliseeriti Punaarmeesse, Tšeljabinski obl. Tšebarkul, 249. laskurdiviis, 925. laskurpolk, surn. 07.04.42 formeerimisel tüüfusesse. [U.Usai IR; ZEV III köide; ERA,1608-2-409,lk188].

SAKS, Artur, Eduard m, s. 08.12.10, eluk. Harjumaa Kohila v., keskh., elektrimontöör, masinist, Kohila Paberivabriku direktor. 01.08.41 evakueerus Tšeljabinskisse, Eesti korpus. [ERAF kart. 23].

SAKS, August, Jaan m Venemaa eestlane, s. 27.03.06 Peterburi kub, eluk. Leningrad Vassili saar, 3.liin nr.24-7, keskh., elektriinsener, Trust "Nežilovo Fond". 1942 Eesti korpus, 1. laskurpolk, siderühma komandör. [ERAF kart. 23; ERAF kart. 6-3]. [ru].

SAKS, August, Mihail m, s. 1906, reservohvitser. 1941 Venemaa, 1943 oli Eesti laskurkorpuse laatsaretis ravil. [A.K. kaust 6-29].

SAKS, August, Peeter m Venemaa eestlane, s. 05.17 Petrogradi kub, eluk. Leningradi obl. Tupitsinski kn., 5 kl., arveametnik, laohoidja, küla Tarbijate Kooperatiiv. 1942 Eesti korpus, 1. laskurpolk. [ERAF kart. 23].

SAKS, Eduard, Rein m, s. 1911, eluk. Altai krai, 1941 Punaarmee, 1942 Eesti korpus, 1943 oli Eesti laskurkorpuse laatsaretis ravil. [A.K. kaust 6-29].

SAKS, Eduard, Samuil m Venemaa eestlane, s. 08.19 Altai krai Estonia k., eluk. sama, 7 kl., takseerija-hindaja Šipunovo rdtj. 1942 Eesti korpus. [ERAF kart. 23].

SAKS, Elmar, Gustav m, s. 19.02.20 Läänemaa Emmaste v. Õngu k., eluk. Nurste k., 6 kl., lihttööline, põllutööline, kümnik Läänemaal. 03.07.41 mobiliseeriti Punaarmeesse, Tšeljabinski obl. Kamensk UAZ, 860. ehituspataljon, Eesti korpus, 354. laskurpolk, 31.12.42 teadmata kadunud Velikije Luki all, ka surn. [ERAF kart. 23; ZEV III köide; O.Mägi; KRA,9-4-2; V.Luki in memoriam].

SAKS, Ernst, Eduard m, s. 22.06.18 Virumaa, eluk. Tallinn, Vesivärava 44-17, ametnik, raamatupidaja. 26.07.41 mobiliseeriti Punaarmeesse, 30.12.44 mobiliseeriti teist korda. [ZEV III köide; KRA,1-3-3].

SAKS, Ervin, Jaan m, s. 1926, eluk. Pärnu. 1941 Punaarmee, Eesti korpus, 925. laskurpolk. [A.K. kaust 6,14].

SAKS, Genadi, Aleksander m, s. 01.07.18, eluk. Tapa, Pikk 14, ajateenija, tegevväelane, nooremseersant. 26.06.41 saadeti sunniviisil Venemaale, oli saksa sõjavangis Königsbergis, jäi Saksamaale. [ZEV IV köide; ERA,R-1606-1-187,lk48].

SAKS, Henrich-Voldemar, August m, s. 12.05.02 Saaremaa Laimjala v., eluk. sama, 5 kl., meremees, põllutööline vanemate talus. 02.08.41 mobiliseeriti Punaarmeesse, töökolonnis kuni 02.42, Eesti korpus, 925. laskurpolk, 26.12.42 teadmata kadunud Velikije Luki all, oli saksa sõjavangis Polotskis ja teistes laagrites. [ERAF kart. 23; ERA,R-1606-1-187,lk178; KRA,9-4-2, V.Luki in memoriam]. Täpsustamine: sünd. ka 1922.

SAKS, Jaan, Martin m, s. 07.09.07, eluk. Narva, tisler. 26.07.41 mobiliseeriti Punaarmeesse, 1. tagavarapolk, surn. 26.05.42, maetud Sverdlovski obl. Kamõšlovi kalmistu. [U.Usai IR,2R; ZEV III köide].

SAKS, Jakob, Jaan m Venemaa eestlane, s. 01.06 Krasnojarski krai, eluk. Krasnojarski krai Mana raj. Šalo k., keskh., puusepp. 1942 Eesti korpus. [ERAF kart. 23]. [ru].

SAKS, Johannes, Madis m, s. 21.10.01 Tartumaa Puurmani v., eluk. Tallinn, kõrgh., arst. 1941 mobiliseeriti Punaarmeesse, Eesti korpus, sanitaarpataljoni kirurg, demobiliseeriti 1945 Eestisse. [Eesti arstid].

SAKS, Kalle, Tõnu m, s. 03.10.17 Harjumaa Peningi v., eluk. Tallinn, Liivalaia 57-9, 8 kl., tisler, tööline Kampi puutööstuses. 27.07.41 mobiliseeriti Punaarmeesse, Sverdlovski obl. Krasnouralsk, 790. ehituspataljon, Eesti korpus, 354. laskurpolk. [ERAF kart. 23; ZEV III köide]. Täpsustamine: sünd. ka 03.11.1917.

SAKS, Kirill, Kusta m, s. 23.10.16 Läänemaa Emmaste v. Õngu k., eluk. Hiiumaa Emmaste v., velsker, üleajateenija, tegevväelane, allohvitser. 26.06.41 saadeti sunniviisil Venemaale, oli saksa sõjavangis Königsbergis, jäi Saksamaale. [ZEV IV köide; ERA,R-1606-1-187,lk48; O. Mägi].

SAKS, Maks m. 07.41 mobiliseeriti Punaarmeesse, 25.08.41 pääses hukkuvalt laevalt "Eestirand". [Linna Teataja 26.09.41].

SAKS, Martin, Anton m Venemaa eestlane, s. 15.04.15 Petrogradi kub, eluk. Leningradi obl. Vetsinski kn. (?) Tarino k., 2 kl., pealelööja, vasaramees. 1942 Eesti korpus, 300. laskurpolk, 08.01.43 langes Velikije Luki all. [ERAF kart. 23; V.Luki in memoriam].

SAKS, Mihhail, Martin m, s. 13.12.20, eluk. Pärnumaa, põllutööline. 03.07.41 mobiliseeriti Punaarmeesse. [ZEV III köide].

SAKS, Mihkel, Jaan m, s. 20.09.19, eluk. Viljandimaa Tänassilma v., ajateenija, tegevväelane. 1941 Punaarmee, 23.06.41 Kehtna baas, trib. 29.06.41, §58-1a, 58-11, surmaotsus, otsus täide viidud 30.06.41, vahejuhtum ööl vastu 23.06.41, kui rebiti maha sõjaväelisi eraldusmärke [ZEV IV köide; R1; 9334-E].

SAKS, Mihkel, Kristjan m, s. 05.08 Viljandimaa Võisiku v., eluk. Tallinn, Tartu mnt. 68-1, keskh., velsker, apteegi assistent, revident kommunaaltööliste a/ü Vabariiklikus Juhatuses. 18.07.41 mobiliseeriti Punaarmeesse, Mari ANSV, põllutööline, raudtee ehitustööline, Tšeljabinsk, traktoritehases puutööline, Eesti korpus, 27. laskurpolk, sanrood. [ERAF kart. 23; ZEV III köide; ERAF kart. 6-3].

SAKS, Nikolai, Kristjan m Venemaa eestlane, s. 12.14 Petrograd, eluk. Gorki obl. Murom, 5 kl., lukksepp. 1942 Eesti korpus, 300. laskurpolk, 02.01.43 langes Velikije Luki all. [ERAF kart. 23; V.Luki in memoriam].

SAKS, Oskar, Mihkel m, s. 1900, jäälõhkuja "Suur Tõll" meeskonna liige. 1941 mobiliseeriti Punaarmeesse, 249. laskurdiviis, 917. laskurpolk, surn. formeerimisel 19.08.42. [U.Usai IR; A.K. kaust 8]. Täpsustamine: surn. ka 19.03.42.

SAKS, Osvald m, s. 02.02.14, eluk. Võrumaa, põllupidaja. 06.41 saadeti sunniviisil Venemaale, oli saksa sõjavangis Königsbergis, vab. Valgas 09.11.41. [ERA,R-1606-1-187,lk48].

SAKS, Osvald, Karl m, s. 09.11.11 Narva, eluk. Tallinn, Aarde 6-2, keskh., traktorist, mehaanik, motorist, lukksepp, Metalltorutehas, brigadir. 27.07.41 mobiliseeriti Punaarmeesse, Tšeljabinski obl. Zlatoust, 793. ehituspataljon, Eesti korpus, 1. laskurpolk. [ERAF kart. 23].

SAKS, Otto, Aleksander m Venemaa eestlane, s. 17.05.23 Novosibirski obl. Tatarski raj, eluk. Tatarski raj. Uueküla kn., 6 kl., traktorist, põllutööline. 1942 Eesti korpus, 23. suurtükipolk. [ERAF kart. 23]. [ru].

SAKS, Paul, Jaan m, s. 01.02.21, eluk. Viljandimaa, aspirant, tegevväelane. 29.06.41 saadeti sunniviisil Venemaale. [ZEV IV köide].

SAKS, Paul, Matvei m Venemaa eestlane, s. 01.03.20 Peterburi kub, eluk. Leningradi obl. Porovitski raj. (?), 7 kl., tisler. 1941 Vologda obl. Tšerepovets, 719. töökolonn, Eesti korpus, 27. laskurpolk. [ERAF kart. 23]. [ru].

SAKS, Pavel, Roman m Venemaa eestlane, s. 18.01.21 Altai krai Kljutševski raj, eluk. Zmeinogorski raj, keskh., agronoom, traktorist, Kirovi nim. traktorijaam. 1942 Eesti korpus. [ERAF kart. 23]. [ru].

SAKS, Peeter m, s. 15.02.21, eluk. Harjumaa. 06.41 saadeti sunniviisil Venemaale, oli saksa sõjavangis Königsbergis, vab. Valgas 09.11.41. [ERA,R-1606-1-187,lk48].

SAKS, Peeter, Andrei in ka Andres m, s. 08.01.11 Pärnumaa, eluk. Pärnumaa Sindi-Lodja, Tallinn, 6 kl., transporttööline, ehitustööline. 27.07.41 mobiliseeriti Punaarmeesse, Molotovi obl., 792. ehituspataljon, Eesti korpus. [ERAF kart. 23; ZEV III köide].

SAKS, Ralf-Ferdinand, Tõnu m, s. 09.12.14 Harjumaa, eluk. Tallinn, tööline. 27.07.41 mobiliseeriti Punaarmeesse, 249. laskurdiviis, 917. laskurpolk, surn. formeerimisel haigusesse 12.08.42. [U.Usai IR; ZEV III köide; KRA,9-4-2].

SAKS, Rihard, Jaan m, s. 14.06.13 Virumaa Roela v., eluk. Rakvere, 5 kl., lihttööline Savitehases, rööpmeseadja Vaeküla jaamas. 07.41 mobiliseeriti Punaarmeesse, Sverdlovski obl., Krupskaja nim. kolh., lihttööline, Eesti korpus, 27. laskurpolk. [ERAF kart. 23].

SAKS, Roman-Voldemar, Mart m, s. 29.06.10 Järvamaa, eluk. Tallinn, Narva mnt. 56-2, 6 kl., äriteenija, Tallinna Tööstuskaubastu kpl. nr.53. 27.07.41. mobiliseeriti Punaarmeesse, Udmurdi ANSV, 791. ehituspataljon, Eesti korpus, 354. laskurpolk. [Eesti Sõna 05.43; ERAF kart. 23; ZEV III köide].

SAKS, Samuel, Jüri m, s. 08.10.22, eluk. Pärnumaa, põllutööline. 04.07.41 mobiliseeriti Punaarmeesse. [ZEV III köide].

SAKS, Ulli, Johannes n, s. 07.23 Rakvere, eluk. Kiviõli, Kiriku 206-5, keskh., müüja riideäris, Rakvere hävituspataljonis, ratsaeskadronis õena 10.07-16.08.41. 1941 evakueeriti Venemaale, Sverdlovski obl., lastekodus, Eesti korpus, sanitar. [ERAF kart. 23].

SAKS, Vassili, Theodor m, s. 06.08.1900, eluk. Tallinn, lihttööline. 23.08.41 mobiliseeriti Punaarmeesse. [ZEV III köide].

SAKS, Viktor, Karl m Venemaa eestlane, s. 04.09.24 Peterburi kub, eluk. Tšeljabinski obl. Petuhhovo raj, 6 kl., ei töötanud, Petuhhovo teraviljasovhoos. 1942 Eesti korpus, 1. laskurpolk. [ERAF kart. 23]. [ru].

SAKS, Viktor, Kristjan m Venemaa eestlane, s. 30.03.11 Peterburi kub, eluk. Leningrad Võborski raj., Lomanski 15-88, 7 kl., lukksepp. 1942 Eesti korpus. [ERAF kart. 23]. [ru].

SAKS, Vladimir, Ivan m, s. 1924 Novgorodi obl, eluk. Rakvere. 1941 Punaarmee, Eesti korpus, 27. laskurpolk, kahurväelane. [ERAF kart. 6-3].

SAKS, Voldemar, Alfred m, s. 02.09.22 Tartu, eluk. Tartu, Piiri 14-3, 9 kl., veskitööline, "Tiigiveski". 03.07.41 mobiliseeriti Punaarmeesse, Tjumeni obl. Vinzili, 821. ehitus-töökolonn, metsatööline, Eesti korpus, 354. laskurpolk, nooremseersant, 15.12.42 langes Velikije Luki all. [ERAF kart. 23; Metsaots 24; KRA,9-4-2; V.Luki in memoriam].

SAKSAKULM, Andrei, Andrei m, s. 02.04.04 Saaremaa, eluk. Virumaa Narva, algh., vildivanutaja, värvija, vedaja, Kreenholmi Joala osakond. 07.41 mobiliseeriti Punaarmeesse, Sverdlovski obl. Alabajevski raj., Eesti korpus, 27. laskurpolk, 08.01.43 langes Velikije Luki all. [ERAF kart. 23; V.Luki in memoriam].

SAKSAKULM, Vassili, Andrei m, s. 14.01.07 Saaremaa, eluk. Tallinn, 9 kl., äriteenija, varahoidja Merelaevanduse toitlustusosakonnas. 27.07.41 mobiliseeriti Punaarmeesse, Sverdlovski obl., Krasnouralsk, 789. ehituskolonn, lihttööline, Eesti korpus, 30.01.43 langes Velikije Luki all. [ERAF kart. 23; KRA,9-4-2; V.Luki in memoriam].

SAKSEN, Heinrich, Juhan m, s. 21.04.08, eluk. Tallinn, viiuldaja. 27.07.41 mobiliseeriti Punaarmeesse. [ZEV III köide].

SAKSEN, Hermann, Leonhard m, s. 01.12.10 Tallinn, Õle tn., eluk. Tallinn, Raudtee 38-11, 6 kl., äriteenija, kaupluse juhataja abi. 27.07.41 mobiliseeriti Punaarmeesse, Tšeljabinski obl. Zlatoust, 793. ehituspataljon, pesuvanemana, Eesti korpus, 27. laskurpolk. [ERAF kart. 23].

SAKSEN, Pavel, Rudolf ka Sakson Venemaa eestlane, m, s. 04.06.22 Peterburi kub, eluk. Leningrad, Zelenina 14/27-16, Tallinn (?), 10 kl., pürotehnik, Punalipuline Kahurväekool. Eesti korpus (1941-1945). [A.K. kaust 2-4; ERAF kart. 23].

SAKSEN, Vello, Herbert m, s. 22.10.22 Järvamaa Rakke v., eluk. Tallinn, Harju 48-13, 11 kl., tööline, tehas "Volta". 02.07.41 mobiliseeriti Punaarmeesse, Tšeljabinski obl., ehituspataljon, Eesti korpus, 925. laskurpolk, 23.12.42 teadmata kadunud Alekseikovo k. all, põgenes Soome, tuli seejärel soomepoisina tagasi kodumaale ja 1945 talvel langes metsavennana võitluses NKVD karistussalklastega Koitjärve punkris. [ERAF kart. 23; Korpusepoisid lk7,132; V.Luki in memoriam].

SAKSIM, Aleksander, Gustav m, s. 1910, eluk. Virumaa. 1941 mobiliseeriti Punaarmeesse. [A.K. kaust 6-34].

SAKSING, Sulev, Paul m, s. 08.11.21, eluk. Tartumaa, põllutööline. 07.41 mobiliseeriti Punaarmeesse. [ZEV III köide].

SAKSLAD, Aadam ka Sakslat m, s. 24.03.18, eluk. Virumaa Püssi v., kiviõlitööline, ajateenija, tegevväelane. 02.10.1939 saadeti sunniviisil Venemaale, oli saksa sõjavangis Königsbergis, vab. Valgas 09.11.41. [ZEV IV köide; ERA,R-1606-1-187,lk48].

SAKSLAD, Theodor, Aleksander m, s. 12.04.17, eluk. Virumaa, tööline. 26.07.41 mobiliseeriti Punaarmeesse. [ZEV III köide].

SAKSLADU, Hugo, Aleksander m, s. 15.05.21, eluk. Virumaa, põllutööline. 04.07.41 mobiliseeriti Punaarmeesse. [ZEV III köide].

SAKSLADU, Konstantin, Ivan ka Sakslado m Venemaa eestlane, s. 28.03.02 Narva-Jõesuu, eluk. Leningradi obl. Primorski raj., Ordinarnaja 5-26, 6 kl., puurija, Maksim Gorki nim. vabrik, filtreerija. 08.01.42 mobiliseeriti Punaarmeesse, tagavarapolk, Eesti korpus, 925. laskurpolk, oli saksa sõjavangis Polotskis ja teistes laagrites. [ERAF kart. 23; ERA,R-1606-1-187,lk178]. [ru].

SAKSMAA, Aleksander, Gustav ka Saksma m, s. 07.02.10 Virumaa Haljala v. Essu k., eluk. sama, 4 kl., kaevanduses, põllutööline. 26.07.41 mobiliseeriti Punaarmeesse, Arhangelski obl., 738. töökolonn, Eesti korpus, 354. laskurpolk. [ERAF kart. 23; ZEV III köide]. Täpsustamine: sünd. ka 25.01.1910.

SAKSON, Aksel m, s. 1913, eluk. Tallinn, üleajateenija. 27.07.41 mobiliseeriti Punaarmeesse. [ZEV III köide].

SAKSON, Pavel m, eluk. Tallinn. 1941 Punaarmee, Eesti korpus, 779. suurtükiväepolk. [A.K. kaust 11].

SAKUMÄE, Voldemar m. 07.41 mobiliseeriti Punaarmeesse, 25.08.41 pääses hukkuvalt laevalt "Eestirand". [Linna Teataja 21.09.41].

SAKUTAJEV, Anatoli, Mihail m, s. 20.11.22, eluk. Narva, põllutööline. 03.07.41 mobiliseeriti Punaarmeesse. [ZEV III köide].

SAKUTAJEV, Peeter, Mihail m, s. 14.09.16, eluk. Narva, põllutööline. 21.07.41 mobiliseeriti Punaarmeesse. [ZEV III köide].

SALA, Hans, August m, s. 27.12.22, eluk. Virumaa, põllutööline. 07.07.41 mobiliseeriti Punaarmeesse. [ZEV III köide].

SALA, Heinrich, Julius m, s. 18.02.22, eluk. Otepää, keskkooliõpilane. 02.07.41 mobiliseeriti Punaarmeesse, Eesti korpus, 925. laskurpolk. [ZEV III köide; A.K. kaust 14].

SALAJÕE, Karl-Robert, Mart m, s. 15.07.1900 Rakvere, eluk. Rakvere, Liiva 2, algh., telefonimehaanik, sõjaväes, vanemallohvitser, tegevväelane. 06.41 saadeti sunniviisil Venemaale, 22. laskurkorpus, rindel, Eesti korpus, 27. laskurpolk, 23. suurtükipolk. [ERAF kart. 23; ZEV IV köide].

SALAMAA, Arne, Jüri m, s. 22.07.10 Läänemaa Kullamaa v., eluk. sama, 6 kl., autojuht, põllutööline. 07.41 mobiliseeriti Punaarmeesse, Ivanovo obl. Aleksandrovsk, Eesti korpus, 354. laskurpolk. [ERAF kart. 23].

SALAMAA, Harald, Toom m, s. 26.10.19, eluk. Läänemaa, ehitustööline, ajateenija, tegevväelane. 1941 saadeti sunniviisil Venemaale. [ZEV IV köide].

SALAMAA, Jakob, August m, s. 1911, eluk. Tartumaa. 1941 mobiliseeriti Punaarmeesse, 26.12.42 teadmata kadunud Velikije Luki all. [V.Luki in memoriam].

SALAMAA, Osvald, Toom m, s. 09.04.21, eluk. Läänemaa, ehitustööline. 03.07.41 mobiliseeriti Punaarmeesse. [ZEV III köide].

SALAMATIN, Pjotr, Vassili m venelane, s. 08.02 Saraatovi obl, eluk. Tšeljabinski obl. Troitsk, kõrgh., teaduslik töötaja, zooloogia kateedri juhataja instituudis. 30.06.41 mobiliseeriti Punaarmeesse, Tšeljabinski obl., Eesti korpus, 7. laskurdiviis. [ERAF kart. 23]. [ru].

SALAMETS, Eduard-Julius, Johannes m, s. 11.01.12, eluk. Tallinn, põllutööline. 22.07.41 mobiliseeriti Punaarmeesse. [ZEV III köide].

SALAMETS, Karl, Emilie m, s. 10.06.14 Valgamaa Taagepera v., eluk. Tallinn, 6 kl., maaler, toiduainete kauplus. 28.07.41 mobiliseeriti Punaarmeesse, Sverdlovski obl. Kamõšlov, tööpataljon, puutööline, Eesti korpus. [ERAF kart. 23].

SALANDU, Paul, Jaan m, s. 10.07.17, eluk. Tallinn, lipnik, tegevväelane. 28.06.41 saadeti sunniviisil Venemaale, oli saksa sõjavangis Königsbergis, jäi Saksamaale. [ZEV IV köide; ERA,R-1606-1-187,lk48].

SALASTE, Eduard, Aleksander m, eluk. Tartumaa Ulila v. 1941 mobiliseeriti Punaarmeesse, Tartu Sõjakomissariaat, Eesti korpus, seersant, 28.03.45 langes Läti Kuramaa, maetud Remtes Zvani. [A.K. kaust 1-68].

SALAVEE, Aleksander, Ludvig end. Zalkovsky m, s. 18.02.14 Voroneži obl. Ostrogožsk, eluk. Tallinn, Vabriku 8-3, keskh., kaubandustöötaja, Tööstuskaubastus töökoja juhataja. 28.07.41 mobiliseeriti Punaarmeesse, Arhangelski obl. Korjažma, 110., 7. töökolonn, velsker, roodu kirjutaja, Eesti korpus, 921. laskurpolk, 21.12.42 teadmata kadunud. [ERAF kart. 23; ZEV III köide; KRA,9-4-2].

SALBA, Richard, Karl ka Salli m, s. 1907. 1941. a. mobiliseeriti Punaarmeesse, 1. tagavarapolk, surn. 06.04.42 maetud Sverdlovski obl. Kamõšlovi kalmistu. [U.Usai IR,2R].

SALBERG, Bernhard, Priidik m, s. 04.11.01, eluk. Harjumaa, kaupmees. 20.08.41 mobiliseeriti Punaarmeesse. [ZEV III köide].

SALDMA, Ado, Peeter m, s. 10.09.08, eluk. Tallinn, kalakaupleja. 27.07.41 mobiliseeriti Punaarmeesse. [ZEV III köide].

SALDO, Bernhard, Maria m, s. 16.10.13, eluk. Saaremaa Kärla v., põllutööline. 03.08.41 mobiliseeriti Punaarmeesse, Tšeljabinski obl. UAZ, töökolonn, surn. tüüfusesse. [ZEV III köide; ERA,1608-2-409,lk160].

SALDRE, Erich, Mart m, s. 09.01.11 Järvamaa Võhmuta v., eluk. Paide, 2 kl., kindlustustegelane, vaneminspektor Riiklikus Kindlustuses. 07.41 mobiliseeriti Punaarmeesse, Arhangelski obl. Kotlas, 4. tööpataljon, Solvõtšegodsk, 110. töökolonn, Eesti korpus, 249. laskurdiviis, hobusemees. [ERAF kart. 23].

SALDRE, Ülo, Alfred m, s. 27.08.22, eluk. Tallinn. Õpilane. 03.07.41 mobiliseeriti Punaarmeesse. [ZEV III köide].

SALEMAN, Vassili, Vilhelm ka Salemann m venelane, s. 31.08.18 Peterburi, eluk. Tallinn, Narva 40-13, 9 kl., äriteenija, arveametnik, ajateenija, tegevväelane Tallinn-Jägala, Raasiku, 22. korpus. 03.07.41 saadeti sunniviisil Venemaale, Kalinini obl., sõjaväes laohoidja, ladu nr. 27, Eesti korpus, 7. laskurdiviis. [ERAF kart. 23; ZEV IV köide].

SALEMETS, Eduard-Julius, Juhan m, s. 11.01.12 Harjumaa, eluk. Tallinn, 4 kl., põllutööline, pagar, transporttööline, Autobaas nr.1. 07.41 mobiliseeriti Punaarmeesse, Arhangelski obl., tööpataljon, tööline, Eesti korpus, 354.laskurpolk, 09.03.43 surn. haigusesse. [ERAF kart. 23; ZEV III köide; KRA,9-4-2].

SALEV, Kaarel, Villem m, s. 09.08.05, eluk. Tallinn. Ülikooli metsakasutuse eriteadlane. 23.08.41 mobiliseeriti Punaarmeesse, 08.41 hukkus teel Leningradi Soome lahel. [ZEV III köide; tü].

SALIIN, Andres, Hans ka Salin m rootslane, s. 24.01.07 Läänemaa Vormsi v, eluk. Vormsi v. Saksby k., keskh., kaubandusametnik, raamatupidaja Läänemaakonna Täitevkomitee teede osakonnas. 22.07.41 mobiliseeriti Punaarmeesse, Arhangelski obl. Bakaritsa, 857. ehitus-töökolonn, Eesti korpus. [ERAF kart. 23; ZEV III köide].

SALIKAS, Bronislav, Stanislav m, eluk. Leedu. 1941 Punaarmee, kapten, 12.41 teadmata kadunud. [KRA,9-4-2].

SALIKEŠIN, Dmitri, Ivan m, s. 1913, eluk. Tartumaa. 1941 mobiliseeriti Punaarmeesse, Eesti korpus, 921. laskurpolk, 21.12.42 teadmata kadunud Alekseikovo k. all. [V.Luki in memoriam; KRA, 9-4-2].

SALILA, Simeon, Juhan m, s. 1921, eluk. Petserimaa. 1941 mobiliseeriti Punaarmeesse, 02.01.43 langes Velikije Luki all. [V.Luki in memoriam].

SALIN, Arnold m, s. 07.02.20 Läänemaa Pühalepa v. Salinõmme k., eluk. sama. 1941 Punaarmee, 220. tagavaralaskurpolk. [O.Mägi].

SALIN, Edgar, Konstantin ka Žalin, en ka Eduard m, s. 04.11.22 Läänemaa Pühalepa v. Kolga k., eluk. sama, 6 kl., põllutööline vanemate talus. 03.07.41 mobiliseeriti Punaarmeesse, Sverdlovski obl. UAZ, 861. tööpataljon, lihttööline, Eesti korpus, 354. laskurpolk, 20.12.42 langes Smoljanino k. all. [ERAF kart. 23; V.Luki in memoriam; O.Mägi; KRA,9-4-2].

SALIN, Grigori, Kuzma m, s. 1918, eluk. Tallinn, Narva mnt.91-2, autojuht. 1945 mobiliseeriti Eesti Laskurkorpusesse, EGMP. [KRA,1-3-2].

SALIN, Helmut, Priidu m, s. 1925, eluk. Läänemaa Hiiumaa. 1941 mobiliseeriti Punaarmeesse. [A.K. kaust 6-108].

SALIN, Hermann, Johannes m, s. 18.11.14 Läänemaa Pühalepa v. Aruküla, eluk. sama, 4 kl., kingsepp, vanemate talus. 24.07.41 mobiliseeriti Punaarmeesse, Arhangelski obl., tööpataljon, Eesti korpus, 917. laskurpolk. [A.K. kaust 5-10; ERAF kart. 23; ERAF kart. 6-3; O.Mägi].

SALIN, Juhan, Juhan en ka Johan, in ka Johan m rootslane, s. 14.01.09 Läänemaa Vormsi v., eluk. Vormsi v. Rumpo k., 6 kl., põllutööline, tisler, kalur. 07.41 mobiliseeriti Punaarmeesse, Arhangelski obl. Kotlas, tööpataljon, tisler, Eesti korpus. [ERAF kart. 23; ZEV III köide].

SALINOVSKI, Voldemar m, s. 1917, eluk. Tallinn. 1941 mobiliseeriti Punaarmeesse, Eesti korpus, oli ravil Kalinini obl. Toržoki linna lähistel 30.12.42-25.03.43. [A.K. kaust 8].

SALIS, Udo, Johannes m, s. 02.07.20, eluk. Järvamaa, põllutööline. 03.07.41 mobiliseeriti Punaarmeesse. [ZEV III köide].

SALISTE, Eduard, Aleksander m, eluk. Tartu mk. 1941 Punaarmee, Eesti korpus, seersant, 28.03.41 langes sõjas. [KRA,9-4-2].

SALISTE, Johan, Jüri m, eluk. Viljandimaa. 1941 mobiliseeriti Punaarmeesse, 12.42 langes Velikije Luki all. [V.Luki in memoriam].

SALISTE, Karl, Karl m, s. 1909 Harjumaa. 1941 mobiliseeriti Punaarmeesse, 16.01.43 surn. haavadesse Fedorihha k. all. [V.Luki in memoriam].

SALISTE, Leo, Dimitri m, s. 27.10.16. 27.07.41 mobiliseeriti Tallinnas, Sverdlovski obl. Rež, 788. tööpataljon, tööpataljonis jäi invaliidiks, ei olnud Eesti korpuses. [A.K. tööpat. kart.].

SALISTE, Paul, Jüri m, s. 09.10.1900, Tartumaa Kavastu v., eluk. Petseri, veebel, tegevväelane. 29.06.41 saadeti sunniviisil Venemaale, oli saksa sõjavangis Königsbergis, vab. Valgas 09.11.41, arr. 17.05.48 Tartu, Lepiku 7, trib. 27.10.48, §58-1b, 25+5, Komi ANSV Intalag, Krasnojarski krai Kraslag, vab. 14.03.56. [ZEV IV köide; ERA,R-1606-1-187,lk48; R1].

SALITS, Johannes, Eduard m, Venemaa eestlane, s. 08.05 Peterburi kub. Gdov, eluk. Leningradi obl. Novgorodi raj, 4 kl., kingsepp, metsatööline metsapunktis. 1942 Eesti korpus, 1. laskurpolk. [ERAF kart. 23]. [ru].

SALIVEE m. Eesti korpus 1942-1945, seersant. [A.K. kaust 9; Uraalidest 288].

SALJUDINA, Maria, Zahhar n, s. 1915, eluk. Tallinn, Tompi 46-5. Õmbleja. 21.11.44 mobiliseeriti Punaarmeesse, MPVO. [KRA, 1-3-1].

SALK, Aleksander, Ants m, s. 01.07.08, eluk. Tallinn, motorist. 14.07.41 mobiliseeriti Punaarmeesse. [ZEV III köide].

SALK, Aleksander, August m Venemaa eestlane, s. 1926, eluk. Kemerovo obl. 1942 Eesti korpus. [A.K. kaust 6]. [RU].

SALK, Aleksander, Priit m, s. 05.01.15 Saaremaa, eluk. Saaremaa Pärsama v, 6 kl., põllutööline. 01.08.41 mobiliseeriti Punaarmeesse, Tšeljabinski obl. Tšebarkul, 794. ehitus-töökolonn, Eesti korpus. [ERAF kart. 23].

SALK, Arnold, August m, s. 07.11.13, eluk. Järvamaa, sepp. 23.07.41 mobiliseeriti Punaarmeesse. [ZEV III köide].

SALK, Evald, Elsa m, s. 02.11.18, eluk. Harjumaa, ajateenija, tegevväelane. 23.06.41 saadeti sunniviisil Venemaale, teenis sõja puhkemisel Petseris. [Eesti Sõna, 13.04.43, ZEV IV köide].

SALK, Jaan, Jaan m, s. 1911, eluk. Tallinn, Narva mnt. 53-2, tisler, puusepp. 03.01.45 mobiliseeriti Eesti Laskurkorpusesse, Tööstuskombinaat. [KRA,1-3-2].

SALK, Jegor, Jegor m, s. 22.04.22 Pärnu, Roheline 6, eluk. sama, 6 kl., võivalmistaja piimafarmis. 07.41 mobiliseeriti Punaarmeesse, Tatari ANSV Kaasan, 10. tööpataljon Lenini nim. tehase juures, Eesti korpus. [ERAF kart. 23].

SALK, Johannes, August m Venemaa eestlane, s. 19.05.24 Novosibirski obl, eluk. Novosibirski obl. Õõrjanskoje raj, 4 kl., kolhoosnik, kolh. "V.Klementi". 1942 Eesti korpus, 1. laskurpolk. [ERAF kart. 23]. [ru].

SALK, Johannes-August, Johan in ka Juhan m, s. 29.11.13 Järvamaa Koigi v, eluk. Tallinn, Köleri 20-5, 4 kl., seebitööline, Lihakombinaat. 27.07.41 mobiliseeriti Punaarmeesse, Sverdlovski obl. Rež, 788. ehituskolonn, ehitustööline, Eesti korpus, 27. laskurpolk. [ERAF kart. 23; ZEV III köide]. Täpsustamine: sünd. ka 29.09.1913.

SALK, Jüri, Jüri m, s. 20.04.20, eluk. Pärnu, meieriõpilane. 02.07.41 mobiliseeriti Punaarmeesse, Tatari ANSV Kaasan, tööpataljon, Eesti korpus. [ZEV III köide; A.Pajunurm]. Täpsustamine: sünd. ka 1921.

SALKOVSKI, Eugen, Ludvig m, s. 17.09.07 Tuula obl. Aleksin, eluk. Tallinn-Nõmme, Metsa 40-2, 7 kl., kondiiter-meister. 27.07.41 mobiliseeriti Punaarmeesse, Sverdlovski obl. Krasnouralsk, 790. tööpataljon, brigadir, Eesti korpus, 7. laskurdiviis, välileivatööstuse jaoülem, võttis osa Leningradi, Velikije Luki, Eesti mandri, Saaremaa ja Kuramaa lahingutest. [ERAF kart. 23; ERAF kart. 6-3].

SALL, Endel-Ferdinand, Viktor m, s. 05.10.18 Viljandimaa Põltsamaa v., eluk. sama, 4 kl., nooremseersant, üleajateenija, tegevväelane, 614. korpus. 06.41 saadeti sunniviisil Venemaale, rindel tegevarmees, Sverdlovski obl., 964. tööpataljon, Eesti korpus, 23. suurtükipolk. [ERAF kart. 23, ZEV IV köide].

SALL, Ervin, Madis m, s. 01.18 Virumaa Kunda, eluk. sama, 6 kl., treial, Kunda Tsemenditehas. 07.41 mobiliseeriti Punaarmeesse, Tšeljabinski obl., traktoritehases treial, Eesti korpus. [ERAF kart. 23].

SALL, Evald, Aadam m, s. 30.01.19, eluk. Viljandimaa, ajateenija, tegevväelane. 07.41 saadeti sunniviisil Venemaale. [ZEV IV köide].

SALL, Oskar, Gustav m, eluk. Tallinn. 1941 Punaarmee, Eesti korpus, partisan, 1943 teadmata kadunud. [KRA,9-4-2].

SALL, Vladimir m, s. 1925, eluk. Virumaa Narva. 1941 mobiliseeriti Punaarmeesse, 27. laskurpolk. [A.K. kaust 4-11].

SALLA, Ernst, Samuel m, s. 16.02.19, eluk. Tartu, Kaluri 24, ehitustööline, ajateenija, tegevväelane. 01.07.41 saadeti sunniviisil Venemaale, oli saksa sõjavangis Königsbergis, jäi Saksamaale. [ZEV IV köide; ERA,R-1606-1-187,lk48].

SALLA, Johannes, Samuel m, s. 25.09.14 Tartu, eluk. Tallinn, 6 kl., põllumees, madrus, puusepp, autoremonditöökojas "Sirp-Vasar". 27.07.41 mobiliseeriti Punaarmeesse, Tšeljabinski obl. Zlatoust, 793. ehitus-töökolonn, tööline, Eesti korpus, 300. laskurpolk. [ERAF kart. 23].

SALLAK, Eduard, Ernst m, s. 23.12.20, eluk. Petserimaa, põllutööline. 03.07.41 mobiliseeriti Punaarmeesse. [ZEV III köide].

SALLAK, Konstantin, Jaan m, s. 06.08.20, eluk. Petserimaa, põllutööline. 02.07.41 mobiliseeriti Punaarmeesse. [ZEV III köide].

SALLASTE, August, Ants m, s. 02.12.01, eluk. Harjumaa, telegrammikandja. 22.08.41 mobiliseeriti Punaarmeesse. [ZEV III köide].

SALLE, Asra, August n, s. 1922, eluk. Tallinn, Vesivärava 36-2. 21.11.44 mobiliseeriti Punaarmeesse, MPVO. [KRA,1-3-1].

SALLER, Albert m, eluk. Tallinn. 1941 mobiliseeriti Punaarmeesse, Eesti korpus, sanitar. [A.K. kaust 8].

SALLER, Alfred-Johannes, Johannes m, s. 12.06.20 Läänemaa Martna v., eluk. Kullamaa v. Kolovere postitalu, 4 kl., põllutööline isa talus. 02.07.41 mobiliseeriti Punaarmeesse, Sverdlovski obl. UAZ, 861. tööpataljon, mullatööline, Eesti korpus, 921. laskurpolk, 21.12.42 langes Alekseikovo k. all. [ERAF kart. 23; ZEV III köide; V.Luki in memoriam].

SALLER, August, Jaan en. ka Abram m, s. 10.02.10, eluk. Läänemaa Koluvere k., põllutööline. 22.07.41 mobiliseeriti Punaarmeesse, 24.03.42 surn. haigusesse, maetud Sverdlovski obl. Kamõšlovi kalmistu, ka surn. 04.42. [U.Usai IR,2R; ZEV III köide; ERA,1608-2-409,lk188; KRA,9-4-2].

SALLER, Hans-Voldemar, Jaan en. ka Ants m, s. 28.03.09 Läänemaa Koluvere v., eluk. Tallinn, 6 kl., ehitustööline, autojuht, katlakütja tehases "Silikaat". 27.07.41 mobiliseeriti Punaarmeesse, Arhangelski obl., 6. tööpataljon, tööline, Eesti korpus, 354. laskurpolk, 21.09.42 surn. haigusesse, maetud Sverdlovski obl. Kamõšlovi kalmistu. [U.Usai IR,2R; ERAF kart. 23; ZEV III köide; KRA,9-4-2].

SALLER, Herbert, Johannes in ka Juhan m, s. 29.01.09 Tallinn, eluk. Tallinn, Õnne 4-1, algh., kauplusejuhataja, Tööstuskaubastu. 27.07.41 mobiliseeriti Punaarmeesse, Arhangelski obl. Krasnoborski raj., 111. töökolonn, Eesti korpus, 249. laskurdiviis, 917. laskurpolk, san.pataljon, võttis osa Velikije Luki, Eesti ja Kuramaa lahingutest. [A.K. kaust 5-10; ERAF kart. 23; ERAF kart. 6-3].

SALLER, Jaan m, eluk. Läänemaa Koluvere k. 1941 mobiliseeriti Punaarmeesse, surn. tööpataljonis. [A.K. tööpat. meenutused].

SALLER, Johannes, Johannes m, s. 12.06.20, eluk. Läänemaa, põllutööline. 03.07.41 mobiliseeriti Punaarmeesse, Eesti korpus, 921. laskurpolk, 21.12.42 langes Alekseikovo k. all. [ZEV III köide; V.Luki in memoriam; KRA,9-4-2].

SALLERT, Voldemar, Gustav m, s. 22.07.10 Tallinn, eluk. Tallinn, Suur-Ameerika 12-2, 3 kl., trükitööline, äriteenija, ärijuht kaupluses "Mineraal". 27.07.41 mobiliseeriti Punaarmeesse, Tšeljabinski obl. Zlatoust, 793. tööpataljon, rühmaülem, Eesti korpus, 917. laskurpolk, leitnant, 15.10.44 langes sõjas. [ERAF kart. 23; KRA,9-4-2].

SALLISAAR, Alfred, Jaan m, s. 1915, eluk. Tallinn. 1941 mobiliseeriti Punaarmeesse, 22.12.42 teadmata kadunud Velikije Luki all. [V.Luki in memoriam].

SALLO, Aleksander, Villem m, s. 10.11.13, eluk. Virumaa, kaevandustööline. 25.07.41 mobiliseeriti Punaarmeesse. [ZEV III köide].

SALLO, Alfred m, s. 1916, eluk. Tallinn. 1941 Punaarmee, Eesti korpus, 921. laskurpolk. [A.K. kaust 7].

SALLO, Anton, Aleksander m, s. 16.02.09 Virumaa Pada v., eluk. Kiviõli Varinurme asundus, 6 kl., maakaevaja. 07.41 mobiliseeriti Punaarmeesse, Arhangelski obl., 858. tööpataljon, Eesti korpus. [ERAF kart. 23].

SALLO, Eduard, Karl m, s. 1914. 1941 mobiliseeriti Punaarmeesse, 21.12.42 langes Velikije Luki all. [V.Luki in memoriam].

SALLO, Hans, Aleksander m, s. 1909, eluk. Virumaa, kaevur. 27.07.41 mobiliseeriti Punaarmeesse. [ZEV III köide].

SALLO, Heinrich-Alfred, Villem m, s. 10.12.11 Virumaa Kalvi v., eluk. Kohtla-Järve v. Kukruse, 4 kl., puusepp, põllutööline, kaevur Kukruse põlevkivikaevanduses. 25.07.41 mobiliseeriti Punaarmeesse, Arhangelski obl., 859. tööpataljon, tööline, Eesti korpus, 1. laskurpolk, oli ravil Kalinini obl. Toržoki linna lähistel 30.12.42-25.03.43. [ERAF kart. 23; ZEV III köide; A.K. kaust 8].

SALLO, Jakob, Willem en. ka Villem m, s. 12.07.08 Virumaa Mahu v., eluk. Mahu v. Lahe k., 3 kl., kaevur. 27.07.41 mobiliseeriti Punaarmeesse, Arhangelski obl., tööpataljon, Eesti korpus. [U.Usai IR lk54; ERAF kart. 23].

SALLO, Karl, Ivan m Venemaa eestlane, s. 02.12.14 Tveri kub., eluk. Arhangelski obl, 4 kl., lihttööline, kindlustustöödel Karjala Soomes. 07.41 mobiliseeriti Punaarmeesse, Arhangelski obl., tööpataljon, ehitustööline, Eesti korpus. [ERAF kart. 23]. [ru].

SALLO, Leopold, Aleksander m, s. 02.10.07 Järvamaa Lehtse v., eluk. Tartu, Aleksandri 38-3, keskh., sõjaväelane, leitnant, tegevväelane, 22. laskurkorpus, 232. laskurpolk. 02.07.41 saadeti sunniviisil Venemaale, Leningradi rindel, komandöride reservis, Eesti korpus, 921. laskurpolk, vanemleitnant. [ERAF kart. 23; ZEV IV köide].

SALLO, Reinhold-Johannes, Aleksander en ka Renald-Johannes m, s. 03.12.20 Tallinn, eluk. Tallinn, Sakala 32, keskh., arveametnik, Riigipank. 02.07.41 mobiliseeriti Punaarmeesse, Tšeljabinski obl., ehituspataljon, tööline traktori tehases, Eesti korpus, 925. laskurpolk, 22.12.42 teadmata kadunud Alekseikovo k. all. [ERAF kart. 23; ZEV III köide; V.Luki in memoriam].

SALLO, Richard, Aleksander m, s. 05.03.21 Läänemaa Risti rdtj, eluk. Tallinn-Nõmme, Harku 59-2, 3 kl., elektrik, liinitööline. 02.07.41 Punaarmees, Tatari ANSV Kaasan, Tšeljabinski obl. Miass, 1045. töökolonn, Eesti korpus, 1. laskurpolk. [ERAF kart. 23].

SALLO, Richard, Karl m, s. 26.06.07, eluk. Tallinn, juuksur. 27.07.41 mobiliseeriti Punaarmeesse, Eesti korpus, surn. 06.04.42. [ZEV III köide; ERA,1608-2-409,lk188; KRA,9-4-3].

SALLO, Roland m, s. 03.12.12, eluk. Tallinn, Sakala 32. 1941 mobiliseeriti Punaarmeesse, oli saksa sõjavangis Polotskis ja teistes laagrites. [ERA,R-1606-1-187,lk178].

SALLO, Rudolf, Hans in ka Ants m, s. 16.12.10 Narva, Kauba põik 13-4, eluk. Narva, Tallinna mnt. 1, keskh., autojuht, kondiiter, leivaküpsetuse ettevõtte juhataja. 26.07.41 mobiliseeriti Punaarmeesse, Sverdlovski obl. Rež, 787. ehituspataljon, Eesti korpus, 300. laskurpolk. [ERAF kart. 23; ZEV III köide]. Täpsustamine: sünd. ka 19.12.1910.

SALLOK, Rihard, Pavel m Venemaa eestlane, s. 10.10.14 Gorki obl, eluk. sama, 4 kl., sepp, lukksepp traktorijaamas. 1942 Eesti korpus, 779. suurtükipolk. [ERAF kart. 23]. [ru].

SALLU(?), Helmut, Anton m, eluk. Läänemaa. 1941 Punaarmee, Eesti korpus, 354. laskurpolk, 22.12.42 langes sõjas. [KRA, 9-4-2].

SALLUM, Adolf, Hendrik m Venemaa eestlane, s. 1923, eluk. Leningrad. 1942 Eesti korpus, 27.12.42 langes Velikije Luki all. [V.Luki in memoriam]. [RU].

SALLUN, Ferdinand, August m, s. 04.09.13 Järvamaa Väinjärve v., eluk. Tallinn, 8 kl., põllutööline, puusepp, Ehitustrust nr.1. 27.07.41 mobiliseeriti Punaarmeesse, Sverdlovski obl. Krasnouralsk, ehituspataljon, Eesti korpus, 27. laskurpolk. [ERAF kart. 23].

SALLUSTE, Voldemar m. 07.41 mobiliseeriti Punaarmeesse, 25.08.41 pääses hukkuvalt laevalt "Eestirand". [Linna Teataja 26.09.41].

SALM, Alfred, Pauline m, s. 25.05.14 Harjumaa Kohila v., eluk. sama, 6 kl., muusikant, elektritööline, Kohila Paberivabrik. 08.08.41 mobiliseeriti Punaarmeesse, Sverdlovski obl., tööline, Eesti korpus, 921. laskurpolk. [ERAF kart. 23; ZEV III köide; ERAF kart. 6-3].

SALM, Anton, Otto m, s. 21.04.16, eluk. Harjumaa, põllutööline. 22.07.41 mobiliseeriti Punaarmeesse. [ZEV III köide].

SALM, Ants m, eluk. Virumaa Maheda k. 1941 Punaarmee, Eesti korpus, tuli tagasi. [A.K. tööpat. kart.].

SALM, August m. 07.41 mobiliseeriti Punaarmeesse, 25.08.41 pääses hukkuvalt laevalt "Eestirand". [Linna Teataja 11.09.41].

SALM, Erich, Juhan in Johan m, s. 14.07.22 Tallinn, eluk. sama. Õpilane. 02.07.41 mobiliseeriti Punaarmeesse, Tatari ANSV Kaasan, Zelenodolsk, 617. tööpataljon, Eesti korpus. [ZEV III köide; A.K. kaust 6-72; A.K. tööpat. kart.].

SALM, Erni, Anton m, s. 1917 Harjumaa Kohila v. Urge k., eluk. sama, 5 kl., talunik. 1941 Punaarmee, arr. 28.09.42, trib. 12.10.42, §19-58-1b, 58-10 lg.2, 10+5, nõukogudevastane agitatsioon. [R2 ar 27243].

SALM, Evald, Otto m, s. 23.01.15, eluk. Harjumaa, ärijuht. 22.07.41 mobiliseeriti Punaarmeesse, Eesti korpus, 23. kahurväepolk, 09.11.43 langes sõjas. [ZEV III köide; KRA,9-4-2].

SALM, Hans, Aleksander en ka Ants m, s. 13.04.09, eluk. Virumaa Haljala v. Maheda k., sadulsepp. 26.07.41 mobiliseeriti Punaarmeesse. [ZEV III köide; Virumaa Haljala v.].

SALM, Konstantin, Peeter m, s. 28.05.17 Tallinn, eluk. Tartu, 6 kl., Tartu nahatööliste artell "Ühendus". 23.07.41 mobiliseeriti Punaarmeesse, Arhangelski obl. Vinogradovski raj., 858. ehitustöökolonn, Eesti korpus, 249. laskurdiviis, nooremseersant, 13.11.44 langes sõjas. [ERAF kart. 23; KRA,9-4-2].

SALM, Martin m. 07.41 mobiliseeriti Punaarmeesse, 25.08.41 pääses hukkuvalt laevalt "Eestirand". [Linna Teataja 11.09.41].

SALM, Rudolf, Jaan m, s. 01.10.01, eluk. Viljandi, Veere 6, veebel, tegevväelane. 30.06.41 saadeti sunniviisil Venemaale, 23.11.41 vabanes Salaspilsi sõjavangide laagrist, saabus Walka. [ZEV IV köide; ERA-1606-1-187,lk61].

SALM, Valter m, s. 1921, eluk. Tallinn. 1941 Punaarmee, Eesti korpus, 921. laskurpolk. [A.K. kaust 7].

SALM, Vladimir, Vassili m, s. 28.01.07, eluk. Saaremaa, saeveskitööline. 03.08.41 mobiliseeriti Punaarmeesse. [ZEV III köide].

SALM, Voldemar, Pauline m, s. 09.11.03, eluk. Tallinn, sanitar. 23.08.41 mobiliseeriti Punaarmeesse. [ZEV III köide].

SALMA, Ivan, Peeter m, s. 1918. 1941 mobiliseeriti Punaarmeesse, Eesti korpus, nooremallohvitser. [U.Usai IR lk54].

SALMAN, Raimond, Jakob ka Salmann m, s. 08.09.12 Tallinn, eluk. Harjumaa Põllküla, 6 kl., maaler, Riiklik Ehitustrust nr.1. 27.07.41 mobiliseeriti Punaarmeesse, Sverdlovski obl. Krasnouralsk, 790. tööpataljon, lihttööline, Eesti korpus, 354. laskurpolk, 17.09.44 langes sõjas. [ERAF kart. 23; ZEV III köide; KRA,9-4-2].

SALMAN, Rudolf, Jaan m Venemaa eestlane, s. 10.01.22 Krimmi obl, eluk. Laršdorski raj. (?) Džurtši k. (?), 4 kl., kolhoosnik. 1941 rindel, Tšeljabinski obl. Tšebarkul, 794. tööpataljon, Eesti korpus. [ERAF kart. 23]. [ru].

SALME m, eluk. Järvamaa. 1941 mobiliseeriti Punaarmeesse, oli Rahja rabast haiglas Leningradi obl., saabus Eesti korpusesse, edasine saatus teadmata. [A.K. tööpat.].

SALME, Alle, Madis n, s. 1924, eluk. Tallinn, Sõja 37-7. 16.11.44 mobiliseeriti Punaarmeesse, MPVO. [KRA,1-3-1].

SALME, Anton, Otto m, s. 21.04.16 Harjumaa Saku v., eluk. Kehtna v. Koogimäe k. Vaino t., 6 kl., äriteenija, põllutööline isa talus. 07.41 mobiliseeriti Punaarmeesse, Arhangelski obl., transporttöödel, Eesti korpus. [ERAF kart. 23].

SALME, Elmar, Mihkel m, s. 17.08.10 Valga, eluk. Valga, Tallinn, 6 kl., rätsep töökojas. 27.07.41 mobiliseeriti Punaarmeesse, tööpataljonis, Eesti korpus. [ERAF kart. 23].

SALME, Harald, Juhan m, s. 30.10.08 Nõmme, Apteegi 10, eluk. Harjumaa Kernu v., Tallinn, 8 kl., kondiiter, ehitustööline, vabatahtlikult raudtee relvastatud kaitses. 20.08.41 mobiliseeriti Punaarmeesse, Leningradi obl., 93. üksik-ehituspataljon, Eesti korpus, 1. laskurpolk, oli saksa sõjavangis Polotskis ja teistes laagrites. [ERAF kart. 23; ERA,R-1606-1-187,lk178].

SALME, Harri, Juhannes en ka Harry, in ka Johannes m, s. 25.05.14 Tallinn, eluk. Tallinn, Koidu 88-10, 11 kl., töödejuhataja ehitustel, Ehitustrust nr.3 "Betoon". 27.07.41 mobiliseeriti Punaarmeesse, Arhangelski obl. Haritonovo, 112. töökolonn, Eesti korpus. [ERAF kart. 23; ZEV III köide]. Täpsustamine: sünd. ka 25.10.1914.

SALME, Johannes, Anna m, s. 28.09.08 Läänemaa Pühalepa v., eluk. Kõrgessaare v., 4 kl., tisler, sõjaväebaasis. 22.07.41 mobiliseeriti Punaarmeesse, Vologda obl., 234. ehitus-töökolonn, Eesti korpus, 249. laskurdiviis. [ERAF kart. 23].

SALMEN, Aleksei, Jakob m, s. 17.01.11 Valga, eluk. Valga, Suurvalli 21, 6 kl., lihttööline, transporttööline Linna Täitevkomitees. 07.41 mobiliseeriti Punaarmeesse, Tšeljabinski obl. kolh. "Budjonnõi", tööline kolhoosis, Eesti korpus, 354. laskurpolk. [ERAF kart. 23].

SALMER, Robert, Aleksander m, s. 07.02.11 Narva, eluk. Tallinn, 6 kl., trükitööline, klaassepp, kingsepp, lukksepp remonttöökojas. 27.07.41 mobiliseeriti Punaarmeesse Tallinnas, Sverdlovski obl. Krasnouralsk, 790. töökolonn, lihttööline, Eesti korpus. [Eesti Sõna 04.43; ERAF kart. 23].

SALMI, Arald, Anton ka Salmijaak, en ka Harald m, s. 17.08.21 Harjumaa Kohila v., eluk. Tallinn, Viljandi mnt. 1-1, 6 kl., laadija, ehitus "Turist", 02.07.41 mobiliseeriti Punaarmeesse, Tšeljabinski obl., tööpataljon, tööline, Eesti korpus. [ERAF kart. 23; ZEV III köide].

SALMI, Erni, Anton ka Salmijaak m, s. 27.04.17 Harjumaa Kohila v., eluk. Kohila v. Sireli, 5 kl., põllutööline. 22.07.41 mobiliseeriti Punaarmeesse, Arhangelski obl., tööpataljon, Eesti korpus. [ERAF kart. 23; ZEV III köide].

SALMI, Hermann, Anton ka Salmijaak m, s. 08.01.20 Harjumaa, eluk. Harjumaa Kohila v. Urge k., Tallinn, 6 kl., lukksepp, seebikeetja, firma "Rivera". 02.07.41 mobiliseeriti Punaarmeesse, Tšeljabinski obl., tööpataljon, lihttööline, Eesti korpus, 354. laskurpolk, 16.01.43 langes Velikije Luki all, hiljem osutus elavaks. [ERAF kart. 23; ZEV III köide; KRA,9-4-2, V.Luki in memoriam].

SALMI, Hugo, Jüri m. 1941 mobiliseeriti Punaarmeesse, maetud Sverdlovski obl. Kamõšlovi kalmistu. [U.Usai 2R].

SALMISTE, Endel, Eduard m, s. 28.10.22, eluk. Paide, tööline. 03.07.41 mobiliseeriti Punaarmeesse. [ZEV III köide].

SALMISTE, Gustav, Prits m, s. 29.08.09, eluk. Harjumaa, lihttööline. 22.07.41 mobiliseeriti Punaarmeesse, Tšeljabinski obl. [ZEV III köide; ERA,R-1-2-40,lk55].

SALMISTE, Verner, Johannes m, s. 27.09.21 Tallinn, eluk. Tallinn, Pärnu mnt. 68-3, 9 kl., ekspediitor, Tuletõrje Liit. 02.07.41 mobiliseeriti Punaarmeesse, tööpataljon, Eesti korpus. [ERAF kart. 23].

SALMISTU, Karl, Frits-Julius m, s. 07.05.12 Tartumaa Kodijärve v., eluk. Virumaa Kohtla-Järve Kukruse, 6 kl., lukksepp, kaevanduses. 26.07.41 mobiliseeriti Punaarmeesse, Arhangelski obl., 1110. töökolonn, ehitustööline, Eesti korpus, 300. laskurpolk. [ERAF kart. 23; ZEV III köide].

SALMOLAINEN, Andrei, Elias m, s. 1909, eluk. Virumaa Narva. 1941 mobiliseeriti Punaarmeesse, 11.01.43 surn. haavadesse Velikije Luki all. [V.Luki in memoriam].

SALMRE, Viktor, Emilie m, s. 20.05.14, eluk. Tallinn, ärijuht. 27.07.41 mobiliseeriti Punaarmeesse. [ZEV III köide].

SALMU, Helmuth, Anton m, s. 23.01.21 Läänemaa Piirsalu v., eluk. sama, 6 kl., kingsepp, põllutöö vanemate talus. 03.07.41 mobiliseeriti Punaarmeesse, Sverdlovski obl. Kamensk-Uralski UAZ, 861. töökolonn, Eesti korpus, 354. laskurpolk, 21.12.42 langes Taraštšanka k. all. [ERAF kart. 23; V.Luki in memoriam].

SALMU, Joann, Peeter en ka Juhan m, s. 09.04.18 Pärnumaa Voltveti v., eluk. Virumaa Jõhvi, Narva mnt. 142, 6 kl., lihttööline, kaevur Kohtla-Järve kaevanduses. 26.07.41 mobiliseeriti Punaarmeesse, Arhangelski obl., tööpataljon, lihttööline, Eesti korpus, 07.01.43 langes Velikije Luki all. [ERAF kart. 23; ZEV III köide; V.Luki in memoriam].

SALMUNEN, Hilda, Anton n, s. 1921, eluk. Tallinn, Koidula 11-3, telefonist. 16.11.44 mobiliseeriti Punaarmeesse, MPVO. [KRA, 1-3-1].

SALMUS, Aleksander, Rudolf m, s. 14.09.08 Virumaa Vaivara v., eluk. Sillamäe, 6 kl., lukksepp, Eesti Õlikontsern. 26.07.41 mobiliseeriti Punaarmeesse, Arhangelski obl., "Krasnõi Kuznets", lukksepp, Eesti korpus, 7. laskurdiviis. [ERAF kart. 23].

SALMUS, Arvo, Peeter m, s. 27.12.12 Peterburi, eluk. Narva, Tallinna mnt. 14-10, 6 kl., müürsepp, Ehitustrust nr.1. 07.41 mobiliseeriti Punaarmeesse, Sverdlovski obl. Rež, 787. ehituspataljon, müürsepp, Eesti korpus, 300. laskurpolk, arr. 25.10.43, trib. 29.11.43, §58-10 lg.2, 10+5. [ERAF kart. 23; ZEV III köide; R2]. Täpsustamine: sünd. ka 07.12.1912.

SALMUS, Johannes, Rudolf m, s. 08.12.20 Virumaa, eluk. Virumaa, Tartumaa Otepää, 6 kl., piimandustööline, vanemkirjutaja 626. suurtükipolgu staabis, ajateenija, tegevväelane. 01.10.1939 saadeti sunniviisil Venemaale, rindel, Sverdlovski obl. Nižni Tagil, 394. ehitus-töökolonn, Eesti korpus, 300. laskurpolk. [ERAF kart. 23; ZEV IV köide].

SALMUS, Mihkel m, s. 11.09.18, eluk. Tartumaa Torma v., põllutööline, ajateenija. 06.41 saadeti sunniviisil Venemaale, oli saksa sõjavangis Königsbergis, vab. Valgas 09.11.41. [ERA,R-1606-1-187,lk48].

SALNIKOV, Vassili, Zahhar m venelane, s. 07.01.15 Virumaa Vasknarva v., eluk. Narva, Kreenholmi 14-49, 4 kl., kingsepp, tuletõrjuja jõelaevanduses, tekstiilitööline. 03.07.41 mobiliseeriti Punaarmeesse, Tšeljabinski obl., tööline, Eesti korpus, 354. laskurpolk. [ERAF kart. 23].

SALO, Enn, Herman m, s. 04.12.10 Põltsamaa, eluk. Harjumaa Saku v., keskh., autojuht, ekspediitor, Saku Õlletehas. 07.41 mobiliseeriti Punaarmeesse, Arhangelski obl. Mezen, Kimža, 859. ehitus-töökolonn, tõlk, Eesti korpus. [ERAF kart. 23].

SALO, Heinrich m. 07.41 mobiliseeriti Punaarmeesse, 25.08.41 pääses hukkuvalt laevalt "Eestirand". [Linna Teataja 11.09.41].

SALOLATOV, August, Ivan m Venemaa eestlane, s. 22.11.15 Omski obl. Dzeržinski raj, eluk. Dzeržinski raj. Koršunova k., 4 kl., kolhoosnik, kolh. "Puth k sotsializmu". 1942 Eesti korpus. [ERAF kart. 23]. [ru].

SALOM, Ülo, Pauline ka Salum m, s. 26.01.22 Tapa, eluk. Rakvere. 1941 mobiliseeriti Punaarmeesse, Eesti korpus, 7. laskurdiviis, 482. üksikluurerood. [A.K. kaust 8; ERAF kart. 6-3].

SALOMETS, Karl, Emilia m, s. 1914, eluk. Tallinn, Mulla 3-5. 1941 mobiliseeriti Punaarmeesse, 01.01.43 langes Smoljanino k. all. [V.Luki in memoriam].

SALOMON, Aleksander, Andres m. 1941 Punaarmee, Eesti korpus, vanemseersant. [KRA,9-4-2].

SALOMON, David, Boris m juut, s. 03.1900 Leedu, eluk. Tartu, kõrgh., insener-keemik, pedagoog, juudi keskkooli direktor. 1941 Tšuvaši ANSV, vene keskkooli direktor Buinski linnas, Eesti korpus. [ERAF kart. 23].

SALONG, Aleksander, Peeter m, s. 30.08.13 Saaremaa Lümanda v., eluk. Lümanda v. Koimla k., 4 kl., lihttööline, põllutööline. 02.08.41 mobiliseeriti Saaremaal, viimane teade Tallinnast 04.08.41, Tšeljabinski obl., töökolonn, Eesti korpus, 354. laskurpolk, 15.01.43 langes sõjas. [Eesti Sõna 17.01.42; ERAF kart. 23; KRA,9-4-2].

SALONG, Bernhard-Theodor, Jaan m, s. 29.09.14 Tallinn, eluk. sama, lukksepp, poksija. 27.07.41 mobiliseeriti Punaarmeesse, sporditööl Sverdlovskis, tuli tagasi. [ZEV III köide; Uraalidest 38; Mis juhtus 65, ESBL].

SALONG, Eduard, Peeter m, s. 08.10.09, eluk. Saaremaa, põllutööline. 03.08.41 mobiliseeriti Punaarmeesse. [ZEV III köide].

SALONG, Jaan, Peeter m, s. 01.06.20 Saaremaa Lümanda v., eluk. Lümanda v. Koimla k., 5 kl., puusepp, põllutööline isa talus. 02.08.41 mobiliseeriti Punaarmeesse, Sverdlovski obl. UAZ, töökolonn, Eesti korpus, 354. laskurpolk. [ERAF kart. 23].

SALONG, Leonhard, Peeter m, s. 06.11.21 Tallinn, eluk. Tallinn, Liivalaia 76-3, 7 kl., kullassepp, kellassepp. 02.07.41 mobiliseeriti Punaarmeesse, Eesti korpus. [ERAF kart. 23].

SALONG, Oskar, Peeter m, s. 12.02.17, eluk. Saaremaa Lümanda v. Koimla k, põllutööline. 02.07.41 mobiliseeriti Punaarmeesse, Tšeljabinski obl. Tšebarkul, 249. laskurdiviis, 921. laskurpolk, surn. formeerimisel 04.04.42, ka surn. 05.42 alul tüüfusesse, kustutati nimekirjast. [U.Usai IR; ZEV III köide; ERA, 1608-2-409,lk188]. Täpsustamine: sünd. ka 12.02.1916.

SALONG, Peeter, Aleksander m, s. 1913, eluk. Saaremaa. 1941 mobiliseeriti Punaarmeesse, 15.01.43 langes Velikije Luki all. [V.Luki in memoriam].

SALOP, Paul, Kristjan m Venemaa eestlane, s. 17.11.12 Peterburi, eluk. Karjala-Soome, 3 kl., rätsep, kaupmees, tööline Paberivabrikus. 1942 Eesti korpus. [ERAF kart. 23]. [ru].

SALOT, Ülo, Pauline m, s. 26.01.22 Järvamaa Tapa mõis, eluk. Virumaa Rakvere, 6 kl., sadulsepp, kooperatiiv "Viru". 07.41 mobiliseeriti Punaarmeesse, Tšeljabinski obl., traktoritehases lihttööline, Eesti korpus. [ERAF kart. 23].

SALZMANN, Konstantin m, s. 21.04.07, eluk. Ontika, metsatööline. 06.41 Saadeti sunniviisil Venemaale, oli saksa sõjavangis Königsbergis, vab. Valgas 09.11.41. [ERA,R-1606-1-187,lk49].

SALZMANN, Schmuel, Mosche en ka Samuil, in Moses m juut, s. 20.09.06 Kuramaa kub. Jaunjelgava, eluk. Rakvere, kõrgh., arst. 07.41 evakueerus Uljanovski obl. Fergana l.(?), 1942 mobiliseeriti Punaarmeesse, Eesti korpus, 1945. a-st Juhkentali hospidal, demobiliseeriti 1947. [A.K. kaust 14; Eesti arstid].

SALTAJEV, Fjodor, Semjon m, eluk. Tallinn, Jakobsoni 23-1. 1941 mobiliseeriti Punaarmeesse, 12.42 langes Velikije Luki all. [V.Luki in memoriam].

SALTÕKOV, Mihhail, Nikifor m, s. 08.11.22, eluk. Narva, vabrikutööline. 03.07.41 mobiliseeriti Punaarmeesse. [ZEV III köide].

SALU, Arseni, Vassili m, s. 28.03.09 Saaremaa, eluk. Virumaa Kohtla-Järve, maja 38-2, 6 kl., autojuht, Põlevkivitööstus. 25.07.41 mobiliseeriti Punaarmeesse, Sverdlovski obl. UAZ, 820. tööpataljon, autojuht ja elektrik, Eesti korpus, 1. laskurpolk, 14.01.43 surn. haavadesse Fedorihha k. all. [ERAF kart. 23; V.Luki in memoriam].

SALU, August, Johan m, s. 18.06.07, eluk. Tallinn, autojuht. 27.07.41 mobiliseeriti Punaarmeesse. [ZEV III köide].

SALU, Eduard-Voldemar, Gustav m, s. 15.01.08 Tartumaa Pala v., eluk. Tartu, 4 kl., aiatööline, vangivalvur, Üldvangla nr.3. 1941 Kirovi obl. Sosnovka rdtj., ehitusettevõttes, Eesti korpus, 779. suurtükipolk. [ERAF kart. 23].

SALU, Hans, Sergei m, s. 06.12.09 Harjumaa Padise v., eluk. Keila v. Kiriku k., 4 kl., lihunik-vorstitööline, Keila Liha-ja Vorstitööstus. 22.07.41 mobiliseeriti Punaarmeesse, Arhangelski obl., tööpataljon, tee-ehitustööline, Eesti korpus, 921. laskurpolk, 21.12.42 teadmata kadunud Alekseikovo k. all. [ERAF kart. 23; ZEV III köide; KRA,9-4-2; V.Luki in memoriam]. Täpsustamine: sünd. ka 06.09.1909, 1913.

SALU, Johan, Vassili m, s. 17.07.16, eluk. Saaremaa, põllutööline. 03.08.41 mobiliseeriti Punaarmeesse. [ZEV III köide].

SALU, Julian, Maria m, s. 08.11.12, eluk. Saaremaa, tööline. 03.08.41 mobiliseeriti Punaarmeesse. [ZEV III köide].

SALU, Jüri, Hindrek m, s. 29.11.14 Saaremaa Salme v., eluk. Kuressaare, 4 kl., põllutööline, tisler, puusepp. 01.08.41 mobiliseeriti Punaarmeesse, Tšeljabinski obl. Tšebarkul, 794. tööpataljon, puusepp, Eesti korpus. [ERAF kart. 23].

SALU, Karl m. 07.41 mobiliseeriti Punaarmeesse, 25.08.41 pääses hukkuvalt laevalt "Eestirand". [Linna Teataja 30.09.41].

SALU, Osvald, August m, s. 01.09.18 Tartumaa Voore v., eluk. sama, algh., mölder, ehitustööline, ajateenija. 23.07.41 mobiliseeriti Punaarmeesse, Arhangelski obl., 858. ehituspataljon, sillaehituse tööline, Eesti korpus. [ERAF kart. 23].

SALU, Paul, Peeter m, s. 1921, eluk. Tallinn. 1941 mobiliseeriti Punaarmeesse, Eesti korpus, 921. laskurpolk, 12.12.42 teadmata kadunud Velikije Luki all. [V.Luki in memoriam; KRA,9-4-2].

SALU, Peep, Eduard m, s. 30.01.20 Virumaa Sõmeru v., eluk. Virumaa Rakvere, postiametnik, aspirant, tegevväelane, nooremseersant. 01.07.41 saadeti sunniviisil Venemaale, oli saksa sõjavangis Königsbergis, jäi Saksamaale. [ZEV IV köide; ERA,R-1606-1-187,lk48].

SALU, Raimond, August m, s. 10.12.15 Narva, eluk. Narva, Kadastiku 5, 6 kl., polsterdaja, lihttööline, Kreenholmi paemurrus. 26.07.41 mobiliseeriti Punaarmeesse, Sverdlovski obl. Rež, 787. tööpataljon, Eesti korpus, 300. laskurpolk. [ERAF kart. 23; ZEV III köide]. Täpsustamine: sünd. ka 27.11.1915.

SALU, Timofei, Fjodor m, s. 05.03.13 Virumaa Narva v. Vanaküla, eluk. sama, 6 kl., tekstiilitööline, meistri abi, Kreenholmi Manufaktuur. 26.07.41 mobiliseeriti Punaarmeesse, Sverdlovski obl. Rež, 787. töökolonn, lihttööline, Eesti korpus, 300. laskurpolk. [ERAF kart. 23].

SALUJAZIKOV, Leonid, Mihhail m venelane, s. 08.11.22 Petserimaa, eluk. Narva, 3 kl., kalur, tööline saeveskis. 07.41 mobiliseeriti Punaarmeesse, Gorki obl. Ljahi raj., kolh. "Fursovo", Eesti korpus, 27. laskurpolk. [ERAF kart. 23].

SALUJAZIKOV, Vassili, Mihhail m venelane, s. 21.03.12 Petserimaa, eluk. Narva, 4 kl., kalur, tööline saeveskis. 07.41 mobiliseeriti Punaarmeesse, Gorki obl. Ljahi raj., kolh. "Puth Lenina", Eesti korpus, 27. laskurpolk. [ERAF kart. 23].

SALUJÕE, August, Mihkel m, s. 17.11.14, eluk. Saaremaa, põllutööline, puutööline. 02.08.41 mobiliseeriti Punaarmeesse. [ZEV III köide].

SALUJÕE, Elmar, Hans m, eluk. Tartumaa. 1941 Punaarmee, Eesti korpus, 921. laskurpolk, 18.03.45 teadmata kadunud. [KRA,9-4-2].

SALUJÕE, Enn, Kaarel m, s. 21.04.20, eluk. Läänemaa, põllutööline, ajateenija, tegevväelane. 03.07.41 saadeti sunniviisil Venemaale. [ZEV IV köide].

SALUJÕE, Harald, Liina m, s. 20.10.18 Viljandimaa Põltsamaa v., eluk. Virumaa Kohtla-Järve, maja 130-11, 6 kl., lukksepp. 07.41 mobiliseeriti Punaarmeesse, Arhangelski obl., vabrikutööline, Eesti korpus. [ERAF kart. 23].

SALUJÕE, Karl-Johannes, Karl m, s. 02.08.14, eluk. Läänemaa, põllutööline. 22.07.41 mobiliseeriti Punaarmeesse. [ZEV III köide].

SALUJÕE, Koit, Fridrik in ka Fridrich m, s. 25.03.15 Tallinn, eluk. Tallinn, Keldrimäe 5-8, 6 kl., pottsepp, laohoidja, Võieksport. 27.07.41 mobiliseeriti Punaarmeesse, Sverdlovski obl., ehituspataljon, tööline, Eesti korpus. [ERAF kart. 23; ZEV III köide].

SALUJÕE, Roman, Johannes in ka Juhan m, s. 29.04.09 Peterburi, eluk. Virumaa Undla v. Kadrina, 3 kl., sepp, Kadrina Tärklisetehas. 25.07.41 mobiliseeriti Punaarmeesse, Rakvere Sõjakomissariaat, Molotovi obl. Beniiga (?), tööpataljon, vabrikus sepp, Eesti korpus, 17.03.45 langes Läti Kuramaa, maetud Tuški. [A.K. kaust 1-69; ERAF kart. 23].

SALUJÕE, Rudolf, Teodor m, s. 10.07.22, eluk. Pärnu, tööline Kiviõlis. 03.07.41 mobiliseeriti Punaarmeesse, Tatari ANSV Kaasan, tööpataljon, Eesti korpus. [ZEV III köide; A.Pajunurm Pärnumaa].

SALUJÕE, Valdur, Jaan m, s. 20.04.07 Järvamaa Kareda v., eluk. Kareda v. Kõisi k., 2 kl., põllutööline, metsatööline Väätsa metskonnas. 22.07.41 mobiliseeriti Punaarmeesse, Vologda obl. Kuštšuba, 232. ehitus-töökolonn, ehitustööline, Eesti korpus, 1. laskurpolk. [ERAF kart. 23].

SALUJÄRV, Arnold, Jaan m, s. 11.02.10 Viljandimaa Hummuli, eluk. Tallinn, Leete 8-6, 6 kl., meremees, tisler, Lutheri Vineerivabrik, tööline ringhäälingus. 27.07.41 mobiliseeriti Punaarmeesse, Arhangelski obl., 6. ehituspataljon, tööline, Eesti korpus, 300. laskurpolk. [ERAF kart. 23; ZEV III köide; A.K. kaust 6-85,87].

SALUJÄRV, Arvi, August m, s. 09.12.07, eluk. Tallinn, tööline "Krullis". 27.07.41 mobiliseeriti Punaarmeesse. [ZEV III köide].

SALUJÄRV, Elmar, Juhannes in ka Johan m, s. 17.05.15 Viljandimaa, eluk. Viljandimaa Karksi v., 9 kl., põllumees oma majapidamises. 27.07.41 mobiliseeriti Punaarmeesse, Sverdlovski obl. Rež, 787. ehituspataljon, Eesti korpus, 779. suurtükipolk. [ERAF kart. 23; ZEV III köide].

SALUJÄRV, Erich, Eduard m, s. 1917, eluk. Võrumaa. 1941 mobiliseeriti Punaarmeesse. [A.K. kaust 6-68].

SALUJÄRV, Heino, Gustav m, s. 08.09.12 Mustvee, eluk. Tallinn, Kopli 38-7, 6 kl., lihunik, Eesti Lihakombinaat, äriteenija. 27.07.41 mobiliseeriti Punaarmeesse, Sverdlovski obl. Rež, tööpataljon, tööline, Eesti korpus, 917. laskurpolk, 25.12.42 langes Velikije Luki all. [ERAF kart. 23; KRA,9-4-2; V.Luki in memoriam].

SALUKIVI, Alfred, Jüri m, s. 14.11.12, eluk. Tallinn, kontrolör. 27.07.41 mobiliseeriti Punaarmeesse. [ZEV III köide].

SALUKIVI, Johannes, Hendrik m, eluk. Harjumaa Saku v. Tõdva k. 1941 mobiliseeriti Punaarmeesse, Harjumaa Sõjakomissariaat, Eesti korpus, 21.03.45 langes Läti Kuramaa, maetud Tuški. [A.K. kaust 1-68].

SALUKIVI, Roman, Juljus m, s. 25.07.19, eluk. Tallinn-Nõmme, Nurme 40, kondiiter, ajateenija, tegevväelane. 06.41 saadeti sunniviisil Venemaale, oli saksa sõjavangis Königsbergis, vab. Valgas 09.11.41. [ZEV IV köide; ERA,R-1606-1-187,lk48].

SALULA, Valdeko, Jaan m, s. 1926, eluk. Viljandimaa. 1941 mobiliseeriti Punaarmeesse. [A.K. kaust 6-111].

SALULA, Viktor, Jüri m, s. 19.11.16, eluk. Tallinn, põllutööline. 27.07.41 mobiliseeriti Punaarmeesse. [ZEV III köide].

SALULO, Oskar-Gustav, Teodor m, s. 31.01.09, eluk. Harjumaa, organist. 27.07.41 mobiliseeriti Punaarmeesse. [ZEV III köide].

SALUM, August, Mari m, eluk. Pärnumaa. 1941 Punaarmee, Eesti korpus, 300. laskurpolk, 12.10.44 langes sõjas. [KRA,9-4-2].

SALUM, Evald, Joosep m, s. 09.02.09, eluk. Järvamaa, talupidaja. 22.07.41 mobiliseeriti Punaarmeesse. [ZEV III köide].

SALUM, Ljudvig, Jaan m, s. 14.06.1900 Tartumaa Elistvere v., eluk. Järvamaa Võhmuta v., lõpetamata kõrgh., metsamelioraator, raamatupidaja, metsaülema asetäitja. 07.41 mobiliseeriti Punaarmeesse, Eesti korpus, 1. laskurpolk. [ERAF kart. 23].

SALUMAA m, eluk. Petserimaa. 03.07.41 mobiliseeriti Petseris, Kuibõševi obl. Smõšljajevka, tööpataljon, jäi sinna, korpusesse ei võetud. [A.K. tööpat.].

SALUMAA, Aleksander, Hans m, s. 08.04.1897 Võrumaa Uus-Antsla v., eluk. Viljandi, Uus 16-5, algh., põllutööline, veebel, tegevväelane, 232. laskurpolk Elvas. 28.06.41 saadeti sunniviisil Venemaale, Looderindel, lahinguvarustuse asjaajaja, Eesti korpus, 354. laskurpolk. [ERAF kart. 23; ZEV IV köide].

SALUMAA, Alfred, Karl ka Saalumaa m, s. 30.04.12, eluk. Järvamaa, talupidaja. 22.07.41 mobiliseeriti Punaarmeesse. [ZEV III köide].

SALUMAA, Arnold, Jaan m, s. 1911, eluk. Tallinn, Muraka 7-7. 08.01.45 mobiliseeriti Punaarmeesse, Narva, 24806. sõjaväeosa. [KRA,1-3-1,2].

SALUMAA, Edgar, Eduard m, s. 26.12.21 Tartumaa Kudina v., eluk. Tartu, 11 kl., elektrik, Elektrimasinatetööstus. 03.07.41 mobiliseeriti Tartus, Kirovi obl. Slobodskoi, Sverdlovski obl. UAZ Kirovgrad, 860. ehitus-töökolonn, Eesti korpus, 27. laskurpolk. [ERAF kart. 23].

SALUMAA, Edmund-Osvald, Aadu in ka Ado m, s. 23.11.21 Saaremaa Kihelkonna v., eluk. Kihelkonna v. Kuralase k., 4 kl., põllutööline, kalur, Neeme baasis lihttööline. 03.08.41 mobiliseeriti Punaarmeesse, Tšeljabinski obl. UAZ, 820. ehitus-töökolonn, ehitustööline, Eesti korpus, 300. laskurpolk. [ERAF kart. 23; ZEV III köide].

SALUMAA, Endel, Jaan m, s. 14.09.18, eluk. Tartumaa, ajateenija, tegevväelane. 07.41 saadeti sunniviisil Venemaale. [ZEV IV köide].

SALUMAA, Heinrich, Karl ka Saalumaa m, s. 12.09.10 Järvamaa, eluk. Järvamaa Väinjärve v. Vahuküla Kadaka t., 6 kl., põllupidaja. 22.07.41 mobiliseeriti Punaarmeesse, Arhangelski obl. Limenda, 109. töökolonn, lihttööline, Eesti korpus, 917. laskurpolk. [ERAF kart. 23; ZEV III köide].

SALUMAA, Karl, Kaarel m, s. 17.02.08, eluk. Järvamaa, talupidaja. 22.07.41 mobiliseeriti Punaarmeesse. [ZEV III köide].

SALUMAA, Karl, Villem m, s. 15.10.20, eluk. Viljandimaa Kõpu v., ehitustööline, masinist, ajateenija, tegevväelane. 04.06.41 saadeti sunniviisil Venemaale, oli saksa sõjavangis Königsbergis, vab. Valgas 09.11.41. [ZEV IV köide; ERA,R-1606-1-187,lk48].

SALUMAA, Nikolai, Konstantin m, eluk. Võrumaa. 1941 Punaarmee, Eesti korpus, 300. laskurpolk, jefreitor, 12.10.44 langes sõjas. [KRA,9-4-2].

SALUMAA, Rudolf, Villem m, s. 10.03.01, eluk. Läänemaa, talupidaja. 20.08.41 mobiliseeriti Punaarmeesse. [ZEV III köide].

SALUMAA, Verner, Liisa m, s. 10.05.22, eluk. Läänemaa, põllutööline. 03.07.41 mobiliseeriti Punaarmeesse. [ZEV III köide].

SALUMEES, August, Jaan m, s. 1909, eluk. Tallinn, Kreutzwaldi 29-11. 19.04.45 mobiliseeriti Punaarmeesse, jaotuspunkt. [KRA,1-3-1].

SALUMETS, Aleksander, Aleksander m, s. 20.02.22 Tartumaa Konguta v., eluk. Rannu v. Rakke k., 6 kl., põllutööline. 03.07.41 mobiliseeriti Punaarmeesse, Sverdlovski obl. UAZ, tööpataljon, Eesti korpus, 300. laskurpolk, 15.12.42 langes Velikije Luki all. [ERAF kart. 23; KRA,9-4-2; V.Luki in memoriam].

SALUMETS, August, Adolf m, s. 26.12.12 Tartumaa, eluk. Virumaa Kohtla-Järve, maja 98-12, 7 kl., vedurijuht õlikaevanduses. 07.41 mobiliseeriti Punaarmeesse, Sverdlovski obl., Promartell, Eesti korpus, 23. suurtükiväepolk, 31.10.43 langes sõjas. [ERAF kart. 23; KRA,9-4-2].

SALUMETS, Eduard, Aleksander m, s. 01.01.21 Saaremaa Kärla v., eluk. Kärla v. Sauvere k., 4 kl., tisler, põllutööline isa talus. 08.41 mobiliseeriti Punaarmeesse, Sverdlovski obl. UAZ, 820. tööpataljon, Eesti korpus, 300. laskurpolk. [ERAF kart. 23].

SALUMETS, Elmar, Martin m, s. 28.02.22 Pärnumaa Mõisaküla, eluk. Mõisaküla, Viljandimaa, algh., telefonimontöör, Raudteeside amet. 03.07.41 mobiliseeriti Punaarmeesse, Saraatovi obl. Ivantejevka, 295. töökolonn, lihttööline, Eesti korpus. [ERAF kart. 23; A.K. kaust 6-41].

SALUMETS, Georg, Pavel m, s. 1924, eluk. Harjumaa. 1941 mobiliseeriti Punaarmeesse, Eesti korpus, 925. laskurpolk. [A.K. kaust 13,14; ERAF kart. 6-3].

SALUMETS, Kaarel, Anne m, s. 16.10.19, eluk. Pärnumaa Rajangu v., põllutööline, ajateenija, tegevväelane. 06.41 saadeti sunniviisil Venemaale, oli saksa sõjavangis Königsbergis, vab. Valgas 09.11.41. [ZEV IV köide; ERA,R-1606-1-187,lk49].

SALUMETS, Paul, Johannes m, s. 05.10.22, eluk. Järvamaa, põllutööline. 04.07.41 mobiliseeriti Punaarmeesse. [ZEV III köide].

SALUMETS, Villiam, Hans en ka Viljam m, s. 26.09.07 Virumaa Salla v. Salla k., eluk. Narva, Peetri 13a-7, keskh., piirivalvur, põllutööline, vormija valamistehases. 26.07.41 mobiliseeriti Punaarmeesse, Sverdlovski obl. Rež, 787. ehituspataljon, elektrijaama motorist, Eesti korpus, 27. laskurpolk. [ERAF kart. 23; ZEV III köide].

SALUMÄE, Albert, Ado m, s. 19.01.05, eluk. Läänemaa, põllutööline. 20.08.41 mobiliseeriti Punaarnmeesse. [ZEV III köide].

SALUMÄE, Aleksander, Hindrek m, s. 10.05.18, eluk. Tallinn, Sõja 44-3, ajateenija, tegevväelane. 30.06.41 saadeti sunniviisil Venemaale, oli saksa sõjavangis Königsbergis, vab. Valgas 09.11.41. [ZEV IV köide; ERA,R-1606-1-187,lk48].

SALUMÄE, Arnold, Anton m, s. 12.12.08, eluk. Tallinn, Paldiski mnt. 27-5, tööline. 27.07.41 mobiliseeriti Punaarmeesse, Eesti korpus, 300. laskurpolk, 11.01.43 langes Velikije Luki all. [ZEV III köide; V.Luki in memoriam; KRA,9-4-2].

SALUMÄE, Avo, Peeter m, s. 23.12.14, eluk. Harjumaa, ehitustööline. 22.07.41 mobiliseeriti Punaarmeesse. [ZEV III köide].

SALUMÄE, Evald, Jakob m, s. 13.02.15 Harjumaa Juuru v. Mahtra k., eluk. Tallinn, 6 kl., lihttööline, lukksepp tehases "Punane Krull". 27.07.41 mobiliseeriti Punaarmeesse, Udmurdi ANSV, 791. tööpataljon, Eesti korpus, 925. laskurpolk, sihtur. [ERAF kart. 23; ERAF kart. 6-3].

SALUMÄE, Feliks m, eluk. Virumaa Võsu v. Sagadi. 1941 suvel mobiliseeriti Punaarmeesse, hukkus. [A.K. tööpat.].

SALUMÄE, Hans-Otto, Hans m, s. 10.07.22, eluk. Läänemaa, põllutööline. 04.07.41 mobiliseeriti Punaarmeesse. [ZEV III köide].

SALUMÄE, Harald, Kustav m, s. 05.01.20, eluk. Tallinn, Uus 32, maaler, aspirant, tegevväelane, nooremseersant. 22.06.41 saadeti sunniviisil Venemaale, oli saksa sõjavangis Königsbergis, jäi Saksamaale. [ZEV IV köide; ERA,R-1606-1-187,lk48].

SALUMÄE, Heino, Toomas m, s. 20.05.20 Läti Ruhja, eluk. Pärnumaa Tihemetsa v. Mustla k., 6 kl., maaler, Mõisaküla raudteetehastes, miilitsa divisjonis Tallinnas. 1941 rindel, haavatuna haiglas, Eesti korpus, 249. laskurdiviis. [ERAF kart. 23].

SALUMÄE, Jaan, Johannes m, s. 07.12.21 Järvamaa Koigi v., eluk. sama, 4 kl., põllutöö isa talus. 03.07.41 mobiliseeriti Punaarmeesse, Gorki obl., metsatöödel, Eesti korpus, 1. laskurpolk. [ERAF kart. 23].

SALUMÄE, Jakob, Mavli m, s. 07.09.07, eluk. Tallinn, tööline. 27.07.41 mobiliseeriti Punaarmeesse. [ZEV III köide].

SALUMÄE, Johannes, Julius m, s. 08.03.10 Saaremaa Kuressaare v., eluk. Kuressaare v. Laadjala k., 4 kl., põllutööline, kingsepana enda talus. 02.08.41 mobiliseeriti Punaarmeesse, Tšeljabinski obl., 821. tööpataljon, tööline, Eesti korpus, 921. laskurpolk, nooremseersant, 21.12.42 teadmata kadunud Alekseikovo k. all. [ERAF kart. 23; ZEV III köide; V.Luki in memoriam; KRA,9-4-2].

SALUMÄE, Juhan, Jaak m, s. 01.02.03, eluk. Tallinn, kirjutusmasinateparandaja. 21.08.41 mobiliseeriti Punaarmeesse. [ZEV III köide].

SALUMÄE, Karl, Aleksander m, s. 30.12.12, eluk. Virumaa, põllutööline. 30.07.41 mobiliseeriti Punaarmeesse. [ZEV III köide].

SALUMÄE, Karl, August m, s. 23.04.22 Virumaa, eluk. Tallinn, lukksepp. 02.07.41 mobiliseeriti Punaarmeesse, Eesti korpus, arr., sõjatrib., 25.12.42 langes Velikije Luki all. [ZEV III köide; V.Luki in memoriam; KRA,9-4-3].

SALUMÄE, Kusta, Kusta m, s. 30.01.22 Valgamaa, eluk. Tallinn, Tina 16-6, 6 kl., kokk, hotell "Du Nord", kutsealune. 03.07.41 mobiliseeriti Punaarmeesse, viidi laevaga "Tõnu" Venemaale, Tšeljabinski obl., tööpataljon, Eesti korpus. [Eesti Sõna 04.43; ERAF kart. 23].

SALUMÄE, Leo m, eluk. Kiviõli. 1941 mobiliseeriti Punaarmeesse, Eesti korpus. [A.K. kaust 12].

SALUMÄE, Leonhard, August m, s. 12.03.15 Virumaa Alutaguse v., eluk. Narva, 5 kl., põllutööline, tööline, Kreenholmi Manufaktuur. 26.07.41 mobiliseeriti Punaarmeesse, Sverdlovski obl.

Rež, 787. ehitus-töökolonn, mullatööline, Eesti korpus, 300. laskurpolk. [ERAF kart. 23; ZEV III köide]. Täpsustamine: sünd. ka 18.03.1915.

SALUMÄE, Osvald, Julius in ka Juljus m, s. 14.07.21 Rakvere, eluk. Rakvere, Niine 12, 9 kl., pagar, kondiiter. 05.07.41 mobiliseeriti Punaarmeesse, Sverdlovski obl. UAZ, 861. ehitustööline, Eesti korpus, 1. laskurpolk. [ERAF kart. 23; ZEV III köide].

SALUMÄE, Raul, Karl m, s. 1926, eluk. Virumaa. 1941 mobiliseeriti Punaarmeesse. [A.K. kaust 6-98].

SALUMÄE, Valdek m, eluk. Virumaa. 1941 mobiliseeriti Punaarmeesse, Eesti korpus. [A.K. kaust 13].

SALUMÄE, Valdur, Eduard m, s. 10.09.22, eluk. Virumaa, tööstuskeskkooliõpilane. 03.07.41 mobiliseeriti Punaarmeesse, 25.08.41 pääses hukkuvalt laevalt "Eestirand". [Linna Teataja 28.09.41; ZEV III köide].

SALUMÄE, Ülo, Ludvig m, s. 29.12.22 Virumaa Küti v., eluk. Vaeküla, 8 kl., töödejuhataja, raudteejaam. 03.07.41 mobiliseeriti Punaarmeesse, Saraatovi obl., sõjaväes, Tatari ANSV, tööpataljon, Eesti korpus, 300. laskurpolk. [ERAF kart. 23].

SALUMÄGI, Robert, Robert m. 1941 Punaarmee, Eesti korpus, 354. laskurpolk, 11.04.45 surma teade ENSV Sõjakomissariaati. [KRA,9-4-3].

SALUMÄGI, Sergei, Dimitri m, s. 12.12.20 Saaremaa Kuressaare v., eluk. Kuressaare v. Suuremõisa as., 3 kl., lihttööline, hobusemehena metsatöödel Torgu vallas. 02.08.41 mobiliseeriti Punaarmeesse, Tšeljabinski obl. Kamensk, tööpataljon, Eesti korpus, 354. laskurpolk, 29.12.42 langes Taraštšanka k. all. [ERAF kart. 23; KRA,9-4-2; V.Luki in memoriam].

SALUNDI, Aarne, Johannes en ka Arne, in ka Juhan m, s. 20.02.13 Harjumaa Anija v., eluk. Raasiku v., Keila, algh., äriteenija, Tarbijate Kooperatiiv. 22.07.41 mobiliseeriti Punaarmeesse, Harjumaa Sõjakomissariaat, Arhangelski obl. Pinega, tööpataljon, tee-ehitustööline, Eesti korpus, nooremseersant, 1. laskurpolk, 19.03.45 langes Läti Kuramaa, maetud Dzirnieki. [A.K. kaust 1-69; ERAF kart. 23].

SALUNDI, August, Johannes m, s. 25.06.07 Harjumaa, eluk. Läänemaa, talupidaja, Haapsalu hävituspataljon. 22.07.41 mobiliseeriti Punaarmeesse, Eesti korpus, 917. laskurpolk, partisaniüksus. [ZEV III köide; ERAF kart. 6-3].

SALUNDI, Evald-Roman, Paul ka Gutmann m, s. 05.04.14, Järvamaa Albu v., eluk. Tallinn, Kivimurru 29-2, 6 kl., tööline autotranspordis ja raudteel Ülemiste jaamas. 08.08.41 mobiliseeriti Punaarmeesse, Sverdlovski obl. Ivdel, tööüksus, laadija raudteel, Eesti korpus, arr. 07.03.44, trib. 09.05.44, §58-10 lg.2, 10+5, nõukogudevastane propaganda sõjaväes. [ERAF kart. 23; ZEV III köide; R2].

SALUNDI, Ilari, Aleksander m, s. 30.10.08, eluk. Läänemaa, põllutööline. 01.08.41 mobiliseeriti Punaarmeesse. [ZEV III köide].

SALUNEEM, Albert, Liisa m, s. 08.07.08, eluk. Tallinn, laotööline. 27.07.41 mobiliseeriti Punaarmeesse. [ZEV III köide].

SALUNOA, Nikolai, Konstantin m, s. 04.22, eluk. Võrumaa, põllutööline. 03.07.41 mobiliseeriti Punaarmeesse. [ZEV III köide].

SALUNURM, Johannes, Juhan m, s. 17.05.15 Tallinn, eluk. Tallinn, Ülase 3-2, 6 kl., katelsepp laevaremondi tehases. 16.08.41 mobiliseeriti Punaarmeesse, Tšeljabinski obl., kolh. "Punane Täht", Sverdlovski obl., sovh. "Punaarmeelane", Eesti korpus, 300. laskurpolk. [ERAF kart. 23].

SALUOJA, Aleksander, Mart m, s. 16.01.1896, eluk. Tallinn, major, tegevväelane. 29.06.41 saadeti sunniviisil Venemaale, Eesti korpus, major. [ZEV IV köide; KRA,9-4-2].

SALUOTS, Rudolf, Margus m, s. 17.04.03 Tartumaa Aakre v., eluk. Valga, 7 kl., ehitustehnik, autojuht, NKVD BV operatiivvolinik, hävituspataljon, veokite organiseerija. 1941 Gorki obl. NKVD töödel, puhkusel Barnaulis ja Alma-Atas, Eesti korpus, rooduvanem. [ERAF kart. 23].

SALUPUU, Arnold, Karl m, s. 01.03.19, eluk. Harjumaa Kuusalu v., ajateenija, tegevväelane. 06.41 saadeti sunniviisil Venemaale, oli saksa sõjavangis Königsbergis, vab. Valgas 09.11.41. [ZEV IV köide; ERA,R-1606-1-187,lk49].

SALUPÕLD, Erich-Johannes, Nigul m, s. 14.08.18 Harjumaa Kõue v., eluk. sama, 6 kl., talupoeg vanemate talus, ajateenija, tegevväelane. 1941 saadeti sunniviisil Venemaale, Sverdlovski obl., ehituspataljon, Eesti korpus, 23. suurtükipolk. [ERAF kart. 23; ZEV IV köide].

SALUR, Paul m. 02.07.41 mobiliseeriti Punaarmeesse, viidi laevaga Venemaale, viimane teade Leningradist. [Eesti Sõna 11.04.43].

SALUR, Voldemar, Juhan m, s. 07.06.12 Valgamaa, eluk. Tallinn, Raua 43-11, 6 kl., kordnik, ehitustööline, meiereitööline. 27.07.41 mobiliseeriti Punaarmeesse, Udmurdi ANSV Kambarka, 791. ehitus-töökolonn, puusepp naftabaasis, Eesti korpus, 779. suurtükipolk, 23.12.42 teadmata kadunud Alekseikovo k. all. [ERAF kart. 23; KRA,9-4-2; V.Luki in memoriam].

SALURAID, Magnus, Hans ka Salurand m, s. 29.03.11 Tallinn, eluk. Tallinn, Kristiine 27-14, 11 kl., elektrotehnik, konstruktor masinaehitustehases "Punane Krull". 28.07.41 mobiliseeriti Punaarmeesse, Arhangelski obl., 6. tööpataljon, lihttööline, lukksepp, Eesti korpus, radist, 779. suurtükiväepolk. [ERAF kart. 23; A.K. kaust 6-49, kaust 11].

SALURAND, Alfred, Julius m, s. 23.02.07, eluk. Tallinn, kaupmees. 27.07.41 mobiliseeriti Tallinnas, Tatari ANSV Kaasan, 20.09.42 surn. Kaasani haiglas. [ZEV III köide; A.K. tööpat. kart.].

SALURAND, M. m. 1942 Eesti korpus. [A.K. kaust 9].

SALURAND, Richo, Johannes m, s. 30.09.05, eluk. Tallinn, kindlustustegelane. 22.08.41 mobiliseeriti Punaarmeesse. [ZEV III köide].

SALURI, Elmar, Jaan m, s. 28.07.17 Järvamaa Lehtse v., eluk. Lehtse v. Rauakõrve k. Villemi t., 6 kl., põllutööline. 23.07.41 mobiliseeriti Punaarmeesse, Arhangelski obl. Kotlas, 109. töökolonn, Eesti korpus, 917. laskurpolk, 24.12.42 teadmata kadunud Velikije Luki all. [ERAF kart. 23; ZEV III köide; V.Luki in memoriam; A.K. tööpat. kart.]. Täpsustamine: sünd. ka 28.06.1917.

SALURI, Fred, Albert m, s. 11.03.13 Tallinn, eluk. Tallinn, Videviku 38-3, 6 kl., sukakuduja, tekstiilitööstus "Kommunaar", sõjaväelane. 27.07.41 mobiliseeriti Punaarmeesse, Arhangelski obl., 1110. tööpataljon, lihttööline, Eesti korpus, 300. laskurpolk, arr. 06.02.43, trib. 22.02.43, §58-1b, surmaotsus, Saksa sõjavangis, jäi 14.01.43 Velikije Luki all venelaste kätte sõjavangi. [ERAF kart. 23; R3 7010N, 27136].

SALURI, Hugo, Juhan m, s. 20.05.12, eluk. Tallinn, treial. 27.07.41 mobiliseeriti Punaarmeesse, Eesti korpus, 63. tagava-

rapolk, 11.05.45 surma teade ENSV Sõjakomissariaati. [ZEV III köide; KRA,9-4-3].

SALURI, Paul, Aleksander m, s. 13.02.21 Virumaa Narva, eluk. Tallinn, keskh., ehitustehnik, üliõpilane. 07.41 Punaarmees Kaasanis, Tšeljabinski obl., 1044. ehituspataljon, brigadir, Eesti korpus, 27. laskurpolk, 25.12.42 langes Velikije Luki all. [ERAF kart. 23; KRA,9-4-2; V.Luki in memoriam].

SALURI, Richard, Jaan m, s. 08.11.10, eluk. Järvamaa, talupidaja. 23.07.41 mobiliseeriti Punaarmeesse. [ZEV III köide].

SALURI, Vello, Jakob m, s. 19.10.10 Harjumaa Kohila v., eluk. Tallinn, Raudtee 9-5, keskh., tisler, Lennutehas nr.463. 27.07.41 mobiliseeriti Punaarmeesse, Arhangelski obl., Metsakaubastu, Eesti korpus. [ERAF kart. 23].

SALUS, Albert, Jaan m, s. 13.02.22 Pärnumaa Orajõe v. Kabli k., eluk. sama, 5 kl., põllutööline. 02.07.41 mobiliseeriti Punaarmeesse, Saraatovi obl. Pugatšov, Kuibõševi obl., tööpataljon, Eesti korpus, 925. laskurpolk, 05.01.43 teadmata kadunud Velikije Luki all. [ERAF kart. 23; V.Luki in memoriam].

SALUS, Erich, August m, s. 22.02.22, eluk. Harjumaa, põllutööline. 03.07.41 mobiliseeriti Punaarmeesse. [ZEV III köide].

SALUS, Georg, Sergei m, s. 14.04.17 Harjumaa, eluk. Harjumaa Keila v. Kiriku k., 3 kl., põllutööline, lihttööline Keila maanteel. 22.07.41 mobiliseeriti Punaarmeesse, Arhangelski obl., 75. tööpataljon, Eesti korpus, 354. laskurpolk. [ERAF kart. 23].

SALUS, Harri, Anton m, eluk. Tallinn. 1941 mobiliseeriti Punaarmeesse, Vabariiklik Sõjakomissariaat, Eesti korpus, 28.04.45 langes Läti Kuramaa, maetud Jaunautse. [A.K. kaust 1-1].

SALUS, Harri, Anton m, s. 1924, eluk. Tallinn, Pärja 11-2. 24.12.44 mobiliseeriti Punaarmeesse, 63. tagavarapolk. [KRA,1-3-1].

SALUS, Hilja, Kustav n, s. 1907, eluk. Tallinn, Sakala 43-4, modist. 16.11.44 mobiliseeriti Punaarmeesse, MPVO. [KRA,1-3-1].

SALUS, Johannes, Sergei m, s. 12.03.13 Harjumaa Padise v. Kloostri mõis, eluk. Keila v. Kumna k., 6 kl., põllutööline, zootehnik. 22.07.41 mobiliseeriti Punaarmeesse, Arhangelski obl., 856. ehitus-töökolonn, Eesti korpus, 249. laskurdiviis, arr. 27.04.45, trib. 05.06.45, §58-1b, 10+5, Krasnojarski krai Norillag, vab. 08.06.53. [ERAF kart. 23; R2 ar 26688].

SALUS, Karl-Harald, Sergei m, s. 11.08.22 Harjumaa Keila v., eluk. Harjumaa, algh., põllutööline, teenistuja, Maakonnavalitsus. 03.07.41 mobiliseeriti Punaarmeesse, tööpataljon, Eesti korpus, 300 laskurpolk, (1941-1945). [A.K. kaust 2-4; ERAF kart. 23; ZEV III köide].

SALUS, Lembit, Hendrik m, s. 1922, eluk. Läänemaa Piirsalu v. Risti as. 1941 mobiliseeriti Punaarmeesse, Haapsalu Sõjakomissariaat, Eesti korpus, 18.03.45 langes Läti Kuramaa, maetud Vanagi. [A.K. kaust 1-69].

SALUS, Mart, Jaan en ka Märt m, s. 14.03.20, eluk. Pärnumaa Orajõe, põllutööline. 02.07.41 mobiliseeriti Pärnus, Eesti korpus, 249. laskurdiviis, 917. laskurpolk, surn. formeerimisel 31.05.42. [U.Usai IR; ZEV III köide; A.K. tööpat.].

SALUS, Valter, Hendrik m, s. 16.05.21, eluk. Läänemaa, tööline. 03.07.41 mobiliseeriti Punaarmeesse. [ZEV III köide].

SALUSAAR, Alo, Julius m, s. 1918, eluk. Tallinn, Valdeku 39-1, maksumaksja. 26.01.45 mobiliseeriti "ENSV majandusse". [KRA, 1-3-4].

SALUSAAR, Eerik, Julius ka Neumann m, s. 09.06.16, eluk. Harjumaa, vabrikutööline. 22.07.41 mobiliseeriti Punaarmeesse. [ZEV III köide].

SALUSAL, Osvald, Jüri m. 1941 mobiliseeriti Punaarmeesse, 29.12.42 surn. haavadesse Velikije Luki all. [V.Luki in memoriam].

SALUSE, Johannes, Sergei m, s. 12.02.13, eluk. Harjumaa, põllutööline. 22.06.41 mobiliseeriti Punaarmeesse. [ZEV III köide].

SALUSTE, Aleksander, Jaan m, s. 04.07.16, eluk. Tallinn, 6 kl., tisler, Lutheri mööblivabrik. 27.07.41 mobiliseeriti Punaarmeesse, Sverdlovski obl. Rež, 778., (787?) tööpataljon, Eesti korpus. [ERAF kart. 23; ZEV III köide].

SALUSTE, Alfred, Karl m, s. 15.09.10 Virumaa Vao v., eluk. Vao v., Järvamaa, 4 kl., lihttööline, Vao lauavabrik. 26.07.41 mobiliseeriti Punaarmeesse, Arhangelski obl., Holmogorõ, tööpataljon, sillaehituse töödel, Eesti korpus, 27. laskurpolk, 22.12.42 langes Velikije Luki all. [ERAF kart. 23; ZEV III köideM; KRA,9-4-2].

SALUSTE, Anton, Nigul m, s. 31.01.04, eluk. Tartu, kapten, tegevväelane. 24.06.41 saadeti sunniviisil Venemaale, oli saksa sõjavangis Königsbergis, vab. Valgas 09.11.41. [ZEV IV köide; ERA,R-1606-1-187,lk49]. Täpsustamine: sünd. ka 1903.

SALUSTE, Ants, Mihail en ka Hans, in ka Mihkel m, s. 02.01.08, eluk. Harjumaa Tõdva v., 6 kl., talupoeg, töödejuhataja Lehmja mõisas. 22.07.41 mobiliseeriti Punaarmeesse, Arhangelski obl., 859. ehituspataljon, tööline, Eesti korpus, 354. laskurpolk. [ERAF kart. 23; ZEV III köide].

SALUSTE, Arnold, Andrei ka Saksakulm m, s. 11.11.05, eluk. Tallinn-Nõmme, Ööbiku 18, veebel, tegevväelane. 29.06.41 saadeti sunniviisil Venemaale, oli saksa sõjavangis Königsbergis, jäi Saksamaale. [ZEV IV köide; ERA,R-1606-1-187,lk49]. Täpsustamine: sünd. ka 22.10.05.

SALUSTE, Artur, Karl m, s. 15.09.10 Virumaa, eluk. Virumaa Vao v. Kiltsi k., 4 kl., tisler, talupidaja. 07.41 mobiliseeriti Punaarmeesse, Arhangelski obl., kolhoosis, Eesti korpus. [ERAF kart. 23].

SALUSTE, August, Jüri m, s. 16.02.15 Tallinn, eluk. Tallinn, Võidu 28, 6 kl., maaler, laohoidja maalrite artellis. 27.07.41 mobiliseeriti Punaarmeesse, Sverdlovski obl. Rež, 788. ehituspataljon, sanitar haiglas, Eesti korpus, 27. laskurpolk. [ERAF kart. 23].

SALUSTE, Endel, Jaan m, s. 22.12.19, eluk. Järvamaa Albu v., müüja, ajateenija, tegevväelane. 25.06.41 saadeti sunniviisil Venemaale, oli saksa sõjavangis Königsbergis, vab. Valgas 09.11.41. [ZEV IV köide; ERA,R-1606-1-187,lk49]. Täpsustamine: sünd. ka 22.04.19.

SALUSTE, Endel, Jüri m, s. 27.02.07 Läänemaa Kullamaa v., eluk. Tallinn, Uus-Maailma 3-4, 6 kl., piirivalvur, autojuht, masinist, motorist külmhoones. 27.07.41 mobiliseeriti Punaarmeesse, Arhangelski obl. Krasnoborski raj. Slobodskoi, metsapunkt, 111. töökolonn, Eesti korpus, 249. laskurdiviis, 917. laskurpolk, võttis osa Velikije Luki lahingutest. [A.K. kaust 5-2; ERAF kart. 23; ERAF kart. 6-3].

SALUSTE, Evald, Jaan m, s. 07.10.18, eluk. Virumaa, põllutööline, ajateenija, tegevväelane. 06.41 saadeti sunniviisil Venemaale. [ZEV IV köide].

SALUSTE, Jaan, Leena m, s. 13.03.10, eluk. Tallinn, piirivalvur. 28.07.41 mobiliseeriti Punaarmeesse. [ZEV III köide].

SALUSTE, Jakob, Andres m, s. 1898, eluk. Tallinn, Võidu väljak 7, tööline. 11.11.44 mobiliseeriti Punaarmeesse, MPVO. [KRA,1-3-1].

SALUSTE, Karl, Karl ka Simptam m, s. 22.07.09, eluk. Harjumaa, põllumees. 22.07.41 mobiliseeriti Punaarmeesse, Eesti korpus, 27. laskurpolk, 16.01.43 langes sõjas. [ZEV III köide; KRA,9-4-2].

SALUSTE, Osvald, Jaan m, s. 12.16, eluk. Tallinn, tööline. 25.07.41 mobiliseeriti Punaarmeesse. [ZEV III köide].

SALUSTE, Paul m. 07.41 mobiliseeriti Punaarmeesse, 25.08.41 pääses hukkuvalt laevalt "Eestirand". [Linna Teataja 18.09.41].

SALUSTE, Voldemar, Jaan m, s. 29.01.21 Harjumaa Varbola v., eluk. Tallinn, 6 kl., õpilane kellassepaäris, lukksepp, Lutheri vineerivabrik. 06.07.41 mobiliseeriti Punaarmeesse, Kaasan, Eesti korpus, 23. suurtükipolk. [ERAF kart. 23; ZEV III köide].

SALUTAMM, Enno, Aleksander m, s. 03.02.20, eluk. Tartumaa Torma v. Lullikatku k., põllutöökooliõpilane. 03.07.41 mobiliseeriti Punaarmeesse Tartus, Sverdlovski obl. UAZ, tööpataljon, Eesti korpus, 29.10.44 surn. haavadesse. [U.Usai 2R; ZEV III köide; A.K. tööpat.].

SALUVEE, Ando, Juri m, s. 1907 Virumaa Sõmeru v., eluk. Rakvere, Rägavere 14-3, 4 kl., ehitustööline, SARK-is miilits, Virumaa osakond. 1941 rindel, Narva polk, Leningradi obl., Leningrad, 582. ehituspataljon, Eesti korpus, 354. laskurpolk. [ERAF kart. 23].

SALUVEE, Armin, Aleksander m, s. 29.11.08 Harjumaa Kõnnu v., eluk. Tallinn, Falkpargi 2-17, 6 kl., artellis polsterdaja. 28.07.41 mobiliseeriti Punaarmeesse, Arhangelski obl. Jarensk, Korjažma, Baika, 110. töökolonn, Eesti korpus, 925. laskurpolk, 28.12.42 teadmata kadunud Velikije Luki all. [ERAF kart. 23; V.Luki in memoriam].

SALUVEE, Arnold, Juhan m, s. 01.04.11, eluk. Harjumaa, põllutööline. 22.07.41 mobiliseeriti Harjumaalt, viimane teade Leningradist. [Eesti Sõna 22.02.42; ZEV III köide].

SALUVEER, Ants, Johannes m, s. 05.08.07 Järvamaa, eluk. Virumaa Saksi v., ehitustööline. 23.07.41 mobiliseeriti Punaarmeesse Tapal, Arhangelski obl. Kotlas, tööpataljon, edasine saatus teadmata. [ZEV III köide; A.K. tööpat. kart.].

SALUVEER, Julius, Jaan m, s. 1903, eluk. Tallinn, põllutööline. 22.08.41 mobiliseeriti Punaarmeesse. [ZEV III köide].

SALUVERE, Kaljo, Jaan ka Salvere m, s. 20.12.20 Tartu, eluk. Tartu, Riia 103-3, 9 kl., konduktor raudteel. 03.07.41 mobiliseeriti Punaarmeesse, Sverdlovski obl. UAZ, Novosibirski obl., Siberi ehitus-montaaži trust, Eesti korpus, 925. laskurpolk. [ERAF kart. 23; A.K. kaust 14]. Täpsustamine; sünd. ka 1922.

SALUVERE, Valter, August m, s. 16.03.18 Tartu, eluk. Tartu, Holmi 9 (van.), keskh., sõjaväetopograaf, 626. haubitsapolk, juhtimisrühma ülem. 1941 Looderindel, 22. laskurpolk, 614. suurtükipolk, Eesti korpus, 779. suurtükipolk. [ERAF kart. 23].

SALUÄÄR, Joosep, Siimeon m, s. 29.09.10, eluk. Saaremaa, kalur. 02.08.41 mobiliseeriti Punaarmeesse. [ZEV III köide].

SALVAK, Karl, Friedrich m, s. 1905, eluk. Tartu. 1941 mobiliseeriti Punaarmeesse, 21.12.42 teadmata kadunud Alekseikovo k. all. [V.Luki in memoriam].

SALVE, Valter m. 07.41 mobiliseeriti Punaarmeesse, 25.08.41 pääses hukkuvalt laevalt "Eestirand". [Linna Teataja 18.09.41].

SALVE, Vello, Joosep m, s. 02.12 Virumaa Saksi v., eluk. Tartu, 6 kl., autojuht, Õlletehas. 07.41 mobiliseeriti Punaarmeesse, Molotovi obl. Zakamsk, 972 (?), 792 tööpataljon, autojuht ja elektrik, Eesti korpus, 23. suurtükipolk. [ERAF kart. 23].

SALVELA, Ervin, Elvine m, s. 15.01.16, eluk. Järvamaa, põllutööline. 22.07.41 mobiliseeriti Punaarmeesse. [ZEV III köide].

SALVER m, eluk. Virumaa. Eesti korpus 1942-1945, seersant. [Uraalidest 161].

SALVET m. 1941 Punaarmee, 180. laskurdiviis, leitnant, 07.41 langes Porhovi all. [KRA,9-4-5].

SALVET, Agu, Aadu m, s. 21.09.05 Tallinn, eluk. sama, 6 kl., kütja, lukksepp. 21.08.41 mobiliseeriti Punaarmeesse, arr. 06.01.45 Tallinn, Nõmme 1-6, erin. 08.09.45, §58-1b, 8a., Saksa sõjavägi]. [ZEV III köide; R2].

SALVET, Aleksander m, s. 20.01.07, eluk. Virumaa, leitnant, tegevväelane. 02.07.41 saadeti sunniviisil Venemaale. [ZEV IV köide].

SALVET, Johannes, Ottomar m, s. 27.04.07, eluk. Tallinn, tööline. 27.07.41 mobiliseeriti Punaarmeesse. [ZEV III köide].

SALVET, Miilo, Eduard m, s. 09.04.03, eluk. Tallinn, ametnik. 23.08.41 mobiliseeriti Punaarmeesse. [ZEV III köide].

SALVMU, Albert, Jaan m, s. 1921, eluk. Tallinn, Sakala 6-2, treial. 11.12.44 mobiliseeriti "ENSV majandusse". [KRA,1-3-4].

SAMA, Arnold m, s. 1921, eluk. Petserimaa. 1941 mobiliseeriti Punaarmeesse, 10.01.43 langes Velikije Luki all. [V.Luki in memoriam].

SAMA, Eduard ka Samma m, s. 1917, eluk. Tallinn. 1941 mobiliseeriti Punaarmeesse, Eesti korpus. [A.K. kaust 8].

SAMANOVSKI, Aleksei, Ivan m, s. 1906, eluk. Tallinn, tööline. 22.08.41 mobiliseeriti Punaarmeesse. [ZEV III köide].

SAMARIN, Nikolai, Vassili m, s. 1919, eluk. Petserimaa, ajateenija. 07.41 mobiliseeriti Punaarmeesse. [ZEV III Köide].

SAMARÜTEL, Richard, Jüri m, s. 24.10.07 Türi, eluk. Tallinn, 8 kl., autojuht. 27.07.41 mobiliseeriti Punaarmeesse, arr. 19.08.41, trib. 26.11.41, §58-10 lg.2, 58-2, 10+3, nõukogudevastane agitatsioon. [ZEV III köide; R2 ar 28293].

SAMARÜÜTEL, Valter, Jelizaveta in ka Elisabet m, s. 25.05.16 Võrumaa Sõmerpalu v., eluk. Virumaa Joala mõis, Narva, 6 kl., piirivalvur, masinist, ülevaataja põllumajanduses. 26.07.41 mobiliseeriti Punaarmeesse, Arhangelski obl. Kotlas, metsatöödel, tööline, Eesti korpus. [ERAF kart. 23; ZEV III köide].

SAMASON, Vambola m, s. 1926, eluk. Võru. 1941 mobiliseeriti Punaarmeesse, Eesti korpus. [A.K. kaust 12].

SAMASSON, Georg, Jakov m, s. 07.07.12, eluk. Viljandimaa. 1941 mobiliseeriti Punaarmeesse, Eesti korpus, 300. laskurpolk. [A.K. kaust 12; ERAF kart. 6-3].

SAMAST, Jaan, Priidik m Venemaa eestlane, s. 09.03 Kalinini obl. Jessenovitši raj, eluk. Võšnevolotski raj. Klaasitehas Kirovi 11-7, kirjaoskamatu, klaasikeetja, klaasitehas "Punane Mai". 1942 Eesti korpus. [ERAF kart. 23].

SAMBAS, Eduard, Gustav in ka Kustav m, s. 03.05.09, eluk. Virumaa Erra v. Kiviõli, maja 74-11, 6 kl., lukksepp, sepp Kiviõli tehases. 27.07.41 Punaarmees, Arhangelski obl., tööpataljon, elektrik, Eesti korpus, 925. laskurpolk, 22.12.42 teadmata kadunud Alekseikovo k. all, oli saksa sõjavangis Polotskis ja teistes laagrites. [ERAF kart. 23; ZEV III köide; ERA,R-1606-1-187,

lk178, V.Luki in memoriam]. Täpsustamine: sünd. ka 1905, 03.05.1910.

SAMBERG, Elmar, Jakob m, s. 05.06.20, eluk. Harjumaa, remonditööline. 03.07.41 mobiliseeriti Punaarmeesse. [ZEV III köide].

SAMBERG, Mihkel m, s. 1925. 1941 mobiliseeriti Punaarmeesse, Eesti korpus, 19.03.45 langes Läti Kuramaa. [A.K. kaust 8-26].

SAMBLA, Artur, Aleksander m, s. 1912, eluk. Rakvere, kingsepp. 26.07.41 mobiliseeriti Punaarmeesse. [ZEV III köide].

SAMBLA, Oskar, Aleksander m, s. 30.07.09, eluk. Tallinn, krohvitööline. 27.07.41 mobiliseeriti Punaarmeesse, Tšeljabinski obl. Tšebarkul, 249. laskurdiviis, 921. laskurpolk, surn. formeerimisel 23.08.42 kõhuhaigusesse. [U.Usai IR; ZEV III köide; ERA,1608-2-409,lk160].

SAMBLIK, Ants, Hans m, s. 14.12.18, eluk. Tallinn, laotööline. 28.07.41 mobiliseeriti Punaarmeesse. [ZEV III köide].

SAMBLIK, Johannes, Saveli m, s. 03.02.21 Petserimaa Järvesuu v., eluk. Järvesuu v. Suure-Treski k. Sambla t., 4 kl., põllutööline. 03.07.41 mobiliseeriti Punaarmeesse, Sverdlovski obl. Kirovgrad, 860. töökolonn, tööline, Eesti korpus, 917. laskurpolk, 21.12.42 langes Velikije Luki all. [ERAF kart. 23; KRA,9-4-2; V.Luki in memoriam].

SAMBRA, August, Karl m, s. 02.02.09, eluk. Tallinn, maaler. 28.07.41 mobiliseeriti Punaarmeesse. [ZEV III köide].

SAMEL, Aleksander, Juhan m, s. 13.11.15 Tallinn, eluk. sama. EV nooremleitnant, EV lipnik. Punaarmees 22. territoriaalkorpuse üksikus 415. sidepataljonis rühmakomandör leitnandi auastmes, arr. 14.06.41, süüdistuskokkuvõte 07.12.41 - endise Eesti sõjaväe ohvitser, astus 1935 vabatahtlikult sõjaväkke, veendunud kodanlik natsionalist, suhtus vaenulikult nõukogude korra kehtestamisse Eestis, oli nõukogudevastasest vandenõust osavõtja, tegi oma tuttavate seas ideoloogilist ettevalmistustööd tagamaks relvastatud ülestõusu õnnestumist, Taimõri ringkonnakohtu väljasõduistungil 16-19.12.41 mõisteti surma koos kogu vara (?) konfiskeerimise ja sõjalise auastme äravõtmisega, otsus viidi täide 20.07.42 Norilskis. [Ü.Uluots, Eesti ohvitseride saatus; R2].

SAMENIŠTŠEV, Nikolai, Vassili m, s. 1918, eluk. Tallinn, Sõja 15-25, sepp. 1945 mobiliseeriti Eesti Laskurkorpusesse, II Masinaehitustehas. [KRA,1-3-2].

SAMET, Evald, Jaan m, s. 15.10.20, eluk. Rakvere, gümnaasiumiõpilane, teatrist. 04.07.41 mobiliseeriti Punaarmeesse, Tšeljabinski obl. UAZ, surn. 1941 talvel kopsuhaigusesse. [ZEV III köide; ERA,1608-2-409,lk188].

SAMI, Sergei, Vassili m, s. 05.09.16, eluk. Narva, pagar. 26.07.41 mobiliseeriti Punaarmeesse. [ZEV III köide].

SAMIIR, Stefan, Vassili m, s. 16.08.14, eluk. Saaremaa, tööline. 03.08.41 mobiliseeriti Punaarmeesse. [ZEV III köide].

SAMIN, Eduard, Mihhail m Venemaa eestlane, s. 17.03.07 Peterburi kub, eluk. Leningradi obl. Luuga, Moskovskaja 24-2, 7 kl., instruktor, Täitevkomitees majandusejuhataja. 01.07.41 mobiliseeriti Venemaal Punaarmeesse, Leningradi obl., 714. ehituspataljon, Eesti korpus, 1. laskurpolk. [ERAF kart. 23]. [ru].

SAMKA, Richard, Juhan m, eluk. Tartumaa Jõgeva v. 1941 mobiliseeriti Punaarmeesse, Tartu Sõjakomissariaat, Eesti korpus, 17.03.45 langes Läti Kuramaa, maetud Dzirnieki. [A.K. kaust 1-67].

SAMLAS, Arnold, Juhannes m, s. 28.08.20 Harjumaa Varbola v., eluk. Tallinn, 8 kl., elektrik ETK-s. 03.07.41 mobiliseeriti Punaarmeesse, Tšeljabinski obl., 1044. ehituspataljon, lihttööline, Eesti korpus, 23. suurtükipolk. [ERAF kart. 23].

SAMLER, Karl, Peeter m, s. 18.07.18, eluk. Tartu, ajateenija, tegevväelane. 07.41 saadeti sunniviisil Venemaale, oli saksa sõjavangis Liibavis ja Miitavis, jäi Liibavi linna haiglasse, juhtus õnnetus. [ZEV IV köide; ERA,R-1606-1-187,lk90].

SAMLIK, Voldemar, Ado in ka Adu m, s. 02.04.10 Saaremaa Valjala v. Haeska k., eluk. Haeska k., Tallinn, 4 kl., puusepp, põllutööline isa talupidamises. 01.08.41 mobiliseeriti Punaarmeesse, Tšeljabinski obl. Tšebarkul, 794. ehitus-töökolonn, puusepana tehases, Eesti korpus, 925. laskurpolk, 06.01.43 teadmata kadunud Velikije Luki all, oli saksa sõjavangis Polotskis ja teistes laagrites. [ERAF kart. 23; ZEV III köide; ERA,R-1606-1-187,lk178; V.Luki in memoriam].

SAMM, Aleksander, Ülo m Venemaa eestlane, s. 22.01.09 Narva, eluk. Leningrad, Muritski 7b-7, kõrgh., raadioinsener, Polütehnilises Instituudis teaduslik töötaja. 1941 evakueeriti Leningradist, sõjaväeteenistuses, Eesti korpus, 249. laskurdiviis. [ERAF kart. 23]. [ru].

SAMM, Eduard, Toom m, s. 11.04.21 Läänemaa Karuse v., eluk. Kõrgessaare v. Heigi k., 6 kl., põllutööline. 03.07.41 mobiliseeriti Punaarmeesse, Sverdlovski obl. UAZ, 861. tööpataljon, Eesti korpus, 354. laskurpolk, 925. laskurpolk. [ERAF kart. 23; O.Mägi].

SAMM, Herman, Eduard m, s. 10.08.18 Läänemaa Pühalepa v. Sarve k., eluk. Järvamaa, ajateenija, tegevväelane. 30.06.41 saadeti sunniviisil Venemaale, Eesti korpus, rindel. [ZEV IV köide; O.Mägi].

SAMM, Herman, Konstantin m, s. 16.08.22 Hiiumaa Pühalepa v., eluk. sama, 3 kl., talupidaja. 03.07.41 mobiliseeriti Punaarmeesse, Kirovi obl. Slobodskoi, 111. töökolonn, tööline, Eesti korpus. [ERAF kart. 23].

SAMM, Hugo, Jüri m, s. 30.10.02, eluk. Tallinn, kelner. 22.08.41 mobiliseeriti Punaarmeesse, 25.08.41 pääses hukkuvalt laevalt "Eestirand". [Linna Teataja 13.09.41; ZEV III köide].

SAMM, Ilmar, Joosep m, s. 03.05.21, eluk. Tallinn, tselluloosivabrikutööline. 02.07.41 mobiliseeriti Punaarmeesse. [ZEV III köide].

SAMM, Juljus, Villem m, s. 15.02.04, eluk. Tallinn, puusepp. 02.08.41 mobiliseeriti Punaarmeesse. [ZEV III köide].

SAMM, Leo m, eluk. Võru. 1941 Punaarmee, Eesti korpus, 925. laskurpolk. [A.K. kaust 14].

SAMM, Maks-Evald, Adolf m, s. 22.03.22 Mõisaküla, eluk. Tallinn, Pärnu mnt.404, keskh., elektrik, tehas "Volta". 02.07.41 mobiliseeriti Punaarmeesse, Kuibõševi obl. Smõšljajevka, 614. ehituspataljon, lihttööline, Eesti korpus. [ERAF kart. 23; ZEV III köide].

SAMM, Olben-Adolf, Adolf en ka Alben, Hollen m, s. 10.03.12 Peterburi, eluk. Tallinn, Uus-Tatari 7-4, 9 kl., maaler, nikeldaja, lukksepp, üldtööde juhataja, Ehitustrust nr.1. 28.07.41 mobiliseeriti Punaarmeesse, Arhangelski obl. Kotlas, metsatöödel, Eesti korpus, 921. laskurpolk, 21.12.42 teadmata kadunud Alekseikovo k. all, oli saksa sõjavangis Polotskis ja teistes laagrites. [ERAF kart. 23; ZEV III köide; V.Luki in memoriam; ERA,R-1606-1-187, lk178].

SAMM, Ossia, Joan m, s. 03.12.13 Saaremaa, eluk. Harjumaa Rapla v. Kodila k., 4 kl., ehitustööline. 07.41 mobiliseeriti Punaarmeesse, Arhangelski obl. Kotlas, Kimža, 859. ehitus-töökolonn, teedeehitustöödel, Eesti korpus. [ERAF kart. 23].

SAMM, Osvald, Aleksander m, s. 17.07.22 Saaremaa, eluk. Kuressaare, 6 kl., sadulsepp, õpilane trükikojas "Saarte Hääl". 07.41 mobiliseeriti Punaarmeesse, Tšeljabinski obl. Tšebarkul, 794. ehitus-töökolonn, lihttööline, Eesti korpus, 249. laskurdiviis. [ERAF kart. 23].

SAMM, Viktor, Adolf m, s. 19.11.20 Pärnumaa Abja v., eluk. Tartumaa Alatskivi, Tartu, keskh., ärijuht, valla Täitevkomitee esimees. 03.07.41 mobiliseeriti Punaarmeesse, Kirovi obl. Slobodskoi, Sverdlovski obl. UAZ, tööline, Eesti korpus, 1. laskurpolk. [ERAF kart. 23].

SAMM, Voldemar, Juhan m, s. 21.04.13 Narva, eluk. Tallinn, 6 kl., mööbelsepp, Tööstuskaubastu nr. 23. 27.07.41 mobiliseeriti Punaarmeesse, Sverdlovski obl. Krasnouralsk, 789. tööpataljon, lihttööline, Eesti korpus, sapöör. [ERAF kart. 23].

SAMMA, Avo, Eduard m, s. 19.03.16 Järvamaa Väinjärve v., eluk. Tallinn, 6 kl., voorimees, Linna Ehitustrust. 27.07.41 mobiliseeriti Punaarmeesse, Molotovi obl. Zakamsk, 792. ehitus-töökolonn, lihttööline, Eesti korpus. [ERAF kart. 23]. Täpsustamine: sünd. ka 10.03.1916.

SAMMA, Rinaldo, Eduard m, s. 18.02.21, eluk. Tallinn. Õpilane. 02.07.41 mobiliseeriti Punaarmeesse. [ZEV III köide].

SAMMAL, August, August m, s. 30.04.22, eluk. Virumaa Väike-Maarja v. Põdrangu, põllutööline. 08.41 mobiliseeriti Punaarmeesse, tuli peale sõda tagasi. [ZEV III köide; Rakvere "Memento"].

SAMMAL, Ivan, Grigori m, s. 08.02.10 Virumaa Narva v. Võikülа, eluk. sama, 5 kl., kalamees, tööline. 26.07.41 mobiliseeriti Punaarmeesse, Arhangelski obl, 859. ehitus-töökolonn, 3. roodu tõlk, 1942 suvel Eesti korpus, rahvusväeosades. [U.Usai 2R; ERAF kart. 23; ZEV III köide]. Täpsustamine: sünd. ka 27.01.1909.

SAMMAL, Mart, August m, s. 05.10.18 Virumaa, eluk. Tallinn, Keemia 27-3, ajateenija, tegevväelane. 06.41 saadeti sunniviisil Venemaale, oli saksa sõjavangis Königsbergis vab. Valgas 09.11.41. [ZEV IV köide; ERA,R-1606-1-187,lk49]. Täpsustamine: sünd. ka 05.01.18.

SAMMAL, Sergei, Grigori m, s. 08.10.14 Virumaa, eluk. Tallinn, 6 kl., meremees, autojuht, Kergetööstuse Rahvakomissariaat. 27.07.41 mobiliseeriti Punaarmeesse, Sverdlovski obl. Rež, 788. ehituspataljon, Eesti korpus, 300. laskurpolk. [ERAF kart. 23].

SAMMALKIVI, Riho m. 07.41 mobiliseeriti Punaarmeesse, 25.08.41 pääses hukkuvalt laevalt "Eestirand". [Linna Teataja 18.09.41].

SAMMALSOO, Aleksander m. 07.41 mobiliseeriti Punaarmeesse, 25.08.41 pääses hukkuvalt laevalt "Eestirand". [Linna Teataja 13.09.41].

SAMMAS, Albert, Albert m, s. 20.08.22, eluk. Tartu, mööbelsepatööline. 03.07.41 mobiliseeriti Punaarmeesse. [ZEV III köide].

SAMME, Lembit, Jaan m, s. 26.01.22 Tallinn, eluk. Tallinn, Timuti 4-2, 6 kl., laohoidja, tubakavabrik "Ahto". 07.41 mobiliseeriti Punaarmeesse, Tatari ANSV Kaasan, tööpataljon, lihttööline, Eesti korpus, 1. laskurpolk. [ERAF kart. 23].

SAMMEL, Albert, Jossif m, s. 1909 Viljandimaa Põltsamaa v., eluk. Tallinn, Rohu 17-11, 5 kl., lukksepp, Restoran nr.62. 07.41 mobiliseeriti Punaarmeesse, Sverdlovski obl. Krasnouralsk, 789. tööpataljon, Eesti korpus. [ERAF kart. 23].

SAMMEL, Arno, Eliise m, s. 1925, eluk. Tallinn, Kesa 4-14. 25.10.44 mobiliseeriti Punaarmeesse, tagavarapataljon, 8. korpus. [KRA,1-3-1].

SAMMEL, Eduard, Jaan m, s. 26.04.09 Järvamaa Paide, eluk. Tallinn, keskh., elektrotehnik, laohoidja, restoran "Kuning". 27.07.41 mobiliseeriti Punaarmeesse, Tšeljabinski obl. Zlatoust, 793. üksik-ehituspataljon, lihttööline, Eesti korpus, 635. laskurpolk, 11.12.44 surma teade ENSV Sõjakomissariaati. [ERAF kart. 23; KRA,9-4-3].

SAMMEL, Elmar, August m, s. 17.09.22 Järvamaa Paide v., eluk. Tallinn, Endla 64-7, 10 kl., mööbelsepp, artell "Mööbli Kooperatiiv". 07.41 mobiliseeriti Punaarmeesse, Eesti korpus, 354. laskurpolk, vanemseersant, 17.09.44 langes sõjas. [ERAF kart. 23; KRA,9-4-2].

SAMMEL, Jüri, Albert m venelane, s. 01.11.20 Jaroslavli obl, eluk. Jaroslavl, Gražданskaja 34-17, 6 kl., vedurijuhiabi. 1942 Eesti korpus, 921. laskurpolk, 21.12.42 teadmata kadunud Alekseikovo k. all. [ERAF kart. 23; V.Luki in memoriam].

SAMMEL, Leonhard, August m, s. 1918, eluk. Tallinn. 1941 Punaarmee, Eesti korpus, 23. suurtükiväepolk, siderüm, võttis osa Velikije Luki, Novosokolniki, Neveli, Eesti ja Kuramaa lahingutest, sai haavata Neveli ja Narva all. [ERAF kart. 6-3].

SAMMEL, Paul, Juhan m, s. 07.12.10, eluk. Tallinn, tisler. 22.07.41 mobiliseeriti Punaarmeesse, Eesti korpus. [ZEV III köide; A.K. kaust 8].

SAMMELBERG, Johannes, Jakob en ka Juhannes m, s. 09.09.09 Virumaa Kadrina v., eluk. Tallinn, Lennuki 29a-3, keskh., vineerimeister, Lutheri vineeri- ja mööblivabrik. 28.07.41 mobiliseeriti Punaarmeesse, Arhangelski obl. Kotlas, laohoidja, Krasnoborski raj., Slobodskoi, 111. töökolonn, Eesti korpus. [ERAF kart. 23].

SAMMELMANN, Evald, Andres m, s. 06.12.14 Tallinn, eluk. Tallinn, Sadama 7-18, 6 kl., elektrik, autojuht, autobaas "Motors". 14.07.41 mobiliseeriti Punaarmeesse, rindel, 8.armee, autojuht, Eesti korpus, 27. laskurpolk. [ERAF kart. 23; ZEV III köide].

SAMMELSAAR, Heinrich, Ants m, s. 01.22 Virumaa Küti v., eluk. Kohtla-Järve, 6 kl., kaevur, Põlevkivitööstus. 07.41 mobiliseeriti Punaarmeesse, Tšeljabinski obl. UAZ, 861. tööpataljon, Eesti korpus, 354. laskurpolk, 07.01.43 langes Velikije Luki all. [ERAF kart. 23; KRA,9-4-2; V.Luki in memoriam].

SAMMELSELG, Eduard, Karl m, s. 10.06.19, eluk. Virumaa, põllutööline, ajateenija, tegevväelane. 1941 saadeti sunniviisil Venemaale. [ZEV IV köide].

SAMMELSELG, Erich, Adolf m, s. 1916, eluk. Tallinn, Vana-Kalamaja 6-5, tööline, voorimees. 27.12.44 mobiliseeriti Eesti Laskurkorpusesse, Toiduainetekaubastu. [KRA,1-3-2].

SAMMELSIL, Anton, Karl m, s. 11.06.12, eluk. Virumaa, kaevandustööline. 26.06.41 mobiliseeriti Punaarmeesse. [ZEV III köide].

SAMMER, Albert, Joosep m, s. 29.06.09, eluk. Tallinn, kelner. 27.07.41 mobiliseeriti Punaarmeesse. [ZEV III köide].

SAMMET, Evald, Jaan ka Saamet m, s. 1920. 1941 mobiliseeriti Punaarmeesse, 354. laskurpolk, surn. 25.05.42, maetud Sverdlovski obl. Kamõšlovi kalmistu. [U.Usai IR,2R].

SAMMUL, Adolf, Hans en ka Adu m, s. 13.02.07 Virumaa Palmse v., eluk. Tallinn, Köie 14-11, 6 kl., autojuht. 27.07.41 mobiliseeriti Punaarmeesse, Sverdlovski obl. Rež, tööpataljon, autojuht, Eesti korpus, 300. laskurpolk. [ERAF kart. 23; ZEV III köide].

SAMMUL, Arthur-Albert, Arthur m, s. 28.03.12 Viljandi, eluk. Tallinn, Kunderi 30-40, 6 kl., lukksepp, trükikoda "Ühiselu". 27.07.41 mobiliseeriti Punaarmeesse, Sverdlovski obl. Rež, 788. töökolonn, puusepp, Eesti korpus, 249. laskurdiviis, 22.12.42 teadmata kadunud Burtsevo k. all, oli saksa sõjavangis Polotskis ja teistes laagrites. [ERAF kart. 23; ERA,R-1606-1-187,lk178; V.Luki in memoriam]. Täpsustamine: sünd. ka 22.08.12.

SAMMUL, Ferdinand, Artur m, s. 13.02.11 Viljandi, eluk. Tallinn, Tombi 50-75a, 4 kl., kaubavastuvõtja. 27.07.41 mobiliseeriti Punaarmeesse, arr. 17.09.41, trib. 15.10.41, §19-58-1a, surmaotsus, otsus täide viidud 26.10.41, püüdis tulla üle rindejoone tagasi Eestisse. [ZEV III köide; R3 23802; 7012N].

SAMMUL, Heinrich, Juhannes m, s. 1904, eluk. Tallinn, Tartu mnt. 67-1, voorimees. 26.02.45 mobiliseeriti Punaarmeesse, MPVO. [KRA,1-3-3].

SAMMUL, Jaan, August m, s. 31.05.13 Viljandi, eluk. Narva, Vaeselapse 16-3, 11 kl., lukksepp, automehaanik-meister, Segakaubastu, töökoja juhataja. 26.07.41 mobiliseeriti Punaarmeesse, Sverdlovski obl. Rež, 788. tööpataljon, keevitaja, automehaanik, Eesti korpus. [ERAF kart. 23; ZEV III köide]. Täpsustamine: sünd. ka 13.05.1913.

SAMMUL, Peeter, Peeter m, s. 11.01.15, eluk. Tallinn, üleajateenija. 28.07.41 mobiliseeriti Punaarmeesse. [ZEV III köide].

SAMOHLEB, Vladimir, Feodor m, eluk. Tallinn. 1941 Punaarmee, Eesti korpus, 25.06.46 surma teade ENSV Sõjakomissariaati. [KRA,9-4-3].

SAMOHVALOV, Aleksandr, Vassili m venelane, s. 06.03.04 Eesti, eluk. Petserimaa Kulje v. Tallinn, 3 kl., tööline, Tselluloosi vabrik, valla Täitevkomitee sõjaväelaste arvestuselaua ülem. 1941 Gorki obl., kolh. "Puth Lenina", kolhoosnik, Eesti korpus, 27. laskurpolk. [ERAF kart. 23].

SAMOILOV, Eduard, Richard m Venemaa eestlane, s. 1926, eluk. Krasnojarski krai. 1942 Eesti korpus. [A.K. kaust 6]. [RU].

SAMOILOV, Robert, Aleksander m, s. 1923, eluk. Tartu. 1941 mobiliseeriti Punaarmeesse. [A.K. kaust 6-50].

SAMOLEVSKI, Georgi, Kirill m venelane, s. 25.10.22 Ukraina Podolski kub, eluk. Tallinn, Vabriku 39-18, 11 kl., Tallinna tehnikumi õpilane, elektrotehnik, kutsealune. 02.07.41 mobiliseeriti Punaarmeesse, 03.07.41 viidi laevaga "Tõnu" Venemaale, Tatari ANSV, Punaarmees Kaasanis, Tšeljabinski obl. Miass, 1045. töökolonn, Eesti korpus, 354. laskurpolk. [U.Usai 2R; Eesti Sõna 05.43; ERAF kart. 23].

SAMON, Ants, Paavel in ka Paul m, s. 02.08.16 Viljandi, eluk. Tallinn-Nõmme, kõrgh., jurist, kontoriametnik. 28.07.41 mobiliseeriti Punaarmeesse, Arhangelski obl., töökolonn, Eesti korpus, evak.haigla nr.789, 18.10.44 surma teade ENSV Sõjakomissariaati. [ERAF kart. 23; ZEV III köide; KRA,9-4-3].

SAMON, Vladimir, Tõnis m, s. 04.12.1900, eluk. Tallinn, laevakapten. 17.08.41 mobiliseeriti Punaarmeesse. [ZEV III köide].

SAMORJUTIN, August m, s. 1898. 1941 mobiliseeriti Punaarmeesse, Eesti korpus, 23.03.45 langes Läti Kuramaa. [A.K. kaust 8-24].

SAMOSON, Eugen, Heinrich m, s. 06.01.23 Võrumaa, eluk. Võru, 7 kl., elektrimontöör, linna elektrivõrk, 07.41 astus Tartu hävituspataljoni. 17.08.41 evakueeriti Tšeljabinski obl., kolhoosis, Eesti korpus, 249. laskurdiviis, 22.12.42 teadmata kadunud Burtsevo k. all. [ERAF kart. 23; V. Luki in memoriam],.

SAMOSON, Valter, Jaan m, s. 20.07.13, eluk. Tallinn, üleajateenija. 27.07.41 mobiliseeritiPunaarmeesse. [ZEV III köide].

SAMOST, Aleksander, Ivan m Venemaa eestlane, s. 02.03.15 Tveri kub. eluk. Leningrad, algh., tööline Moskva kaubajaamas. 1942 Eesti korpus, 7. laskurdiviis. [ERAF kart. 23].

SAMOST, German, Fjodor ka Samast m Venemaa eestlane, s. 15.08.17, eluk. Leningrad, 3 kl., lukksepp, artell Lesopilštšik. 28.07.41 mobiliseeriti Pihkvas, Eesti korpus, oli saksa sõjavangis Polotskis ja teistes laagrites. [ERAF kart. 23; ERA,R-1606-1-187,lk178]. [ru].

SAMRO, Viktor, Kaarel m Venemaa eestlane, s. 25.05.23 Sverdlovski obl, eluk. Moskva, Russakovskaja 7-84, 10 kl., autojuht, õpilane. 1941 Punaarmee, Eesti korpus, 249. laskurdiviis. [ERAF kart. 23]. [ru].

SAMS, Eduard, Gustav m, s. 10.10.18 Valga, eluk. Valga, Tallinn-Nõmme, Suurtüki tn., keskh., lukksepp, ajateenija, tegevväelane. 22.06.41 saadeti Värska laagrisse, Sverdlovski obl., töökolonn, vasekaevandus, Eesti korpus. [ERAF kart. 23; ZEV IV köide].

SAMS, Helmut, August m, s. 17.08.22 Harjumaa Saue v., eluk. sama, 6 kl., traktorist, Maanteedevalitsus, kutsealune. 03.07.41 mobiliseeriti Punaarmeesse, 03.07.41 viidi Venemaale, Eesti korpus, 921. laskurpolk. [Eesti Sõna 05.43; ERAF kart. 23].

SAMS, Herbert, August m, s. 07.04.19, eluk. Harjumaa, ajateenija Männikul, tegevväelane. 23.07.41 saadeti sunniviisil Venemaale. [Eesti Sõna 05.43; ZEV IV köide].

SAMS, Leonid, Jaan en ka Ellonit m, s. 18.09.13 Viljandimaa Suislepa v., eluk. Tallinn, 8 kl., kalmistuaednik, Linna Heakorra Trust. 28.07.41 mobiliseeriti Punaarmeesse, Arhangelski obl., 113. töökolonn, metsatöödel, Eesti korpus, 1. laskurpolk. [ERAF kart. 23; ZEV III köide].

SAMS, M. ka Sems m, eluk. Tartumaa Meeksi v. Rõkka k., metsatöölise perekonnast. 1941 mobiliseeriti Punaarmeesse, tööpataljon, II grupi invaliid. [V.Kolbakov Põlva].

SAMS, Paul, Theodor in ka Voldemar m, s. 24.04.15 Petrograd, eluk. Tallinn, Koidula 12-1, 10 kl., üleajateenija, autojuht, majavalitseja, Linna Elamutevalitsus. 27.07.41 mobiliseeriti Punaarmeesse, Sverdlovski obl. Krasnouralsk, 789. ehitus-töökolonn, Eesti korpus, 7. laskurdiviis, 09.01.43 langes Velikije Luki all. [ERAF kart. 23; ZEV III köide; KRA,9-4-2; V.Luki in memoriam].

SAMS, Rahuleid, Konstantin m, s. 16.04.17 Harjumaa Saue v., eluk. Tallinn-Nõmme, Näituse 28-2, 6 kl., ehitustööline. 27.08.41 mobiliseeriti Punaarmeesse, Leningradi obl., marsiroodus tööline, Eesti korpus, 779. suurtükipolk. [ERAF kart. 23].

SAMS, Roman, Konstantin m, s. 24.02.13 Harjumaa, eluk. Tallinn, Näituse 28, 6 kl., piirivalvur, autojuht, "Võieksport". 27.07.41 mobiliseeriti Punaarmeesse, Eesti korpus. [ERAF kart. 23; ZEV III köide].

SAMSON, **Aleksander** m, s. 1924, eluk. Tartumaa. 1941 mobiliseeriti Punaarmeesse, Eesti korpus. [A.K. kaust 13].

SAMSON, **Alfred, Aleksander** m Venemaa eestlane, s. 1921, eluk. Leningradi obl. 1942 Eesti korpus, 11.01.43 langes Velikije Luki all. [V.Luki in memoriam]. [RU].

SAMSON, **Arnold, Daniel** m, s. 1926 Novosibirski obl, eluk. Tartu. 1941 Punaarmee, Eesti korpus, kahurväelane, võttis osa Kuramaa lahingutest. [ERAF kart. 6-3].

SAMSON, **Karl, Jaan** m Venemaa eestlane, s. 18.09.19 Novosibirski obl, eluk. Novosibirski obl., kolh. "Edasi", 5 kl., laohoidja. 1942 Eesti korpus. [ERAF kart. 23]. [ru].

SAMSONOV, **Vladimir, Daniel** in ka Danil m venelane, s. 12.04.20 Pärnumaa Laiksaare v., eluk. Pärnu, Suur-Veski 9-8, ka Sindi, 8 kl., lukksepp, motorist, Mööblivabrik. 03.07.41 mobiliseeriti Pärnus, Tatari ANSV Kaasan, ehituspataljon, tööline, Eesti korpus, 27. laskurpolk, 24.12.42 surn. haavadesse Fedorihha k. all. [ERAF kart. 23; A.K. tööpat.; KRA,9-4-2; V.Luki in memoriam].

SAMSONTŠIK, **Varnava, Varnava** m, s. 25.04.05, eluk. Tapa, vedurijuhiabi. 01.08.41 mobiliseeriti Punaarmeesse. [ZEV III köide].

SAMTSARSKI, **Nikolai** m, s. 06.11.19, eluk. Petserimaa Vilo v., põllutööline, ajateenija. 06.41 saadeti sunniviisil Venemaale, oli saksa sõjavangis Königsbergis, vab. Valgas 09.11.41. [ERA,R-1606-1-187, lk49].

SAMUEL, **Adolf, August** m, s. 03.10.11 Virumaa, eluk. Kohtla-Järve, Põlevkivitööstus, maja 110-7, 4 kl., lukksepp, Põlevkivitööstuse mehaanikatöökoda. 07.41 mobiliseeriti Punaarmeesse, Arhangelski obl., sadamas elektrik, Eesti korpus, 1. laskurpolk. [ERAF kart. 23].

SAMUEL, **Albert, Paul** m, s. 23.03.19, eluk. Mõisaküla, Viljandi, ajateenija, tegevväelane. 03.07.41 saadeti sunniviisil Venemaale, oli saksa sõjavangis Königsbergis, vab. Valgas 09.11.41. [ZEV IV köide; ERA,R-1606-1-187,lk49].

SAMUEL, **Alfred, Priidik** m, s. 21.08.14, eluk. Narva, vabrikutööline. 26.07.41 mobiliseeriti Punaarmeesse. [ZEV III köide].

SAMUEL, **Arvo, Jüri** m, s. 25.09.06, eluk. Tallinn, üleajateenija, tegevväelane. 06.41 saadeti sunniviisil Venemaale, oli saksa sõjavangis Königsbergis, vab. Valgas 09.11.41. [ZEV IV köide; ERA,R-1606-1-187,lk49].

SAMUEL, **Karl, Jakob** m, s. 1910, eluk. Tallinn. 1941 mobiliseeriti Punaarmeesse, 04.01.43 langes Velikije Luki all. [V.Luki in memoriam].

SAMUEL, **Oskar, Toomas** m, s. 22.04.08 Läänemaa Kõrgessaare v. Kodeste k., eluk. Hiiumaa Kõrgessaare v. Reigi k., 4 kl., lihttööline ehitusel, Punaarmee baaside ehitusel Tahkunas. 22.07.41 mobiliseeriti Punaarmeesse, Vologda obl. Kuštšuba, 232. ehitus-töökolonn, Eesti korpus, 921. laskurpolk, 21.12.42 langes Lavrino k. all. [ERAF kart. 23; ZEV III köide; O.Mägi; KRA,9-4-2; V.Luki in memoriam].

SAMUEL, **Villem, Toom** m, s. 15.01.1898, eluk. Läänemaa, talupidaja. 21.08.41 mobiliseeriti Punaarmeesse. [ZEV III köide].

SAMUELITS, **Aleksander, Aleksander** m, s. 09.02.23 Tallinn, eluk. Tallinn, Uus-Sadama 11a, 8 kl., madrus. 1941 Punaarmee, arr. 26.01.46, trib. 23.05.46, §58-1a, 58-10, 58-11, 10a, Komi ANSV Vorkuta, surn. kinnip-k. 1948, deserteeris Punaarmeest, Saksa sõjavägi, Soome JR 200. [R3 14118-E].

SAMUELITS, **Regiina, Aleksander** n, s. 1928, eluk. Tallinn, Pärnu mnt. 154-2. Õpilane. 16.11.44 mobiliseeriti Punaarmeesse, MPVO. [KRA,1-3-1].

SAMUJÕE, **Roman, Juhan** m, eluk. Rakvere. 1941 mobiliseeriti Punaarmeesse, Eesti korpus, 17.03.45 langes Läti Kuramaa, maetud Tuški. [KRA,9-4-9].

SAMUL, **Eduard, Andrei** in ka Andres m Venemaa eestlane, s. 04.03.22 Venemaa, Ida-Kasahhi obl, eluk. sama, 4 kl., kolhoosnik. 1942 Eesti korpus, 300. laskurpolk, 13.01.43 langes Velikije Luki all. [ERAF kart. 23; V.Luki in memoriam].

SAMULSKI, **Ivan, Akabi** m, s. 10.03.01 Petserimaa Senno v., eluk. sama, 2 kl., põllutööline. 1942 Eesti korpus, 300. laskurpolk. [ERAF kart. 23].

SAMUSSENKO, **Vassili** ka Samusenko m, s. 1922, eluk. Tallinn. 1941 mobiliseeriti Punaarmeesse, Eesti korpus (1941-1945). [A.K. kaust 2-4].

SANAJEV, **Herbert** m, s. 1908, eluk. Virumaa Võsu, Mere 13. 1941 mobiliseeriti Punaarmeesse, tuli peale sõda tagasi, elas Lääne-Virumaal. [Virumaa Võsu v.; Rakvere "Memento"].

SANAMETS, **Karl** m, s. 1914, eluk. Tallinn, maaler. 27.07.41 mobiliseeriti Punaarmeesse. [ZEV III köide].

SANBERG, **Teodor, Jüri** m. 1941 Punaarmee, Eesti korpus, 365. laskurpolk, 11.12.44 surma teade ENSV Sõjakomissariaati. [KRA,9-4-3].

SAND, **Rudolf, Aleksander** m, s. 05.05.13 Saaremaa Torgu v. Kaunispea k., eluk. sama, 4 kl., pagar, talupidaja. 07.41 mobiliseeriti Punaarmeesse, Tšeljabinski obl. Tšebarkul, 794. ehitustöökolonn, Eesti korpus. [ERAF kart. 23].

SANDBERG, **Arnold, Karl** m. 1941 Punaarmee, Eesti korpus, 354. laskurpolk, 30.11.44 surma teade ENSV Sõjakomissariaati. [KRA,9-4-3].

SANDBERG, **Villem, Juhan** ka Zandberg, en ka Villi m, s. 06.11.10 Virumaa, eluk. Tallinn, kümnik. 27.07.41 mobiliseeriti Punaarmeesse, Eesti korpus, 417. san.pataljon, 31.12.42 teadmata kadunud Velikije Luki all. [ZEV III köide; V.Luki in memoriam; KRA,9-4-2]. Täpsustamine: sünd. ka 1909.

SANDELL, **Andres, Johan** m, s. 19.04.1898, eluk. Läänemaa, põllutööline. 08.41 mobiliseeriti Punaarmeesse. [ZEV III köide].

SANDELL, **Johan, Johan** m, s. 21.02.1899, eluk. Läänemaa, meremees, puutööline. 20.08.41 mobiliseeriti Punaarmeesse. [ZEV III köide].

SANDELL, **Johannes, Katarina** m rootslane, s. 12.05.14 Läänemaa Vormsi saar, eluk. sama, 6 kl., põllutööline, tisler, meremees, Klooga ehitusbaasis. 23.07.41 mobiliseeriti Punaarmeesse, Arhangelski obl. Kotlas, 109. töökolonn, tisler, Eesti korpus, 917. laskurpolk. [ERAF kart. 23].

SANDER, **Akkel, Gustav** m, s. 16.12.13 Tartumaa Ahja v., eluk. Tartu, 6 kl., rätsep, tööline, instruktor, Tartumaa EK(b)P Komitee kaadrite osakond. 1941 Omski obl., kolhoosis, Eesti korpus, 27. laskurpolk. [ERAF kart. 23].

SANDER, **Aleksander, Jüri** m, s. 1916, eluk. Raplamaa Juuru v. 1941 mobiliseeriti Punaarmeesse, tööpataljon. [Raplamaa Juuru v.].

SANDER, **Alfred, Aleksander** m, s. 25.08.14 Narva, eluk. Tallinn, Vabriku 31-4, 9 kl., nahatööline, instruktor Raamatuköite ja Kaunistatud Nahatööde Töökojas. 27.07.41 mobiliseeriti Punaarmeesse, Tšeljabinski obl. Zlatoust, 793. tööpataljon, elektrik, Eesti korpus, 300. laskurpolk. [ERAF kart. 23].

SANDER, **Arkadi, Karl** m, s. 21.01.19 Tallinn, eluk. Tallinn-Pirita, Viimsi tee 40, lõpetamata kõrgh., raamatupidaja, üliõpilane Tehnika Instituudis. 14.08.41 mobiliseeriti Punaarmeesse, Sverdlovski obl., metsavarumise tööline, Eesti korpus, 354. laskurpolk, jefreitor, 19.06.44 surn. haigusesse. [ERAF kart. 23; ZEV III köide; KRA,9-4-2].

SANDER, **Eduard, Aleksander** m Venemaa eestlane, s. 09.04.21 Omski obl, eluk. Omski obl. Muromtsevo raj, 8 kl., raamatupidaja, ökonomist-planeerija, Kurgani Linavabrik. 1942 Eesti korpus. [ERAF kart. 23]. [ru].

SANDER, **Eduard, Otto** sünd. ka 1905 m, s. 22.02.08 Novgorodi kub, eluk. Tallinn, Pärnu mnt. 93-10, 6 kl., maaler, Linna Ehitustrust. 27.07.41 mobiliseeriti Punaarmeesse, Arhangelski obl., 101. töökolonn, lihttööline, Eesti korpus, 917. laskurpolk, 05.01.43 langes Velikije Luki all. [ERAF kart. 23; KRA,9-4-2; V.Luki in memoriam].

SANDER, **Eduard-Endel, Ants** in ka Hans m, s. 17.01.14 Järvamaa Albu v., eluk. Aegviidu, 4 kl., metsatööline Aegviidu metskonnas. 07.41 mobiliseeriti Punaarmeesse, Arhangelski obl., 109. töökolonn, transporttööline, Eesti korpus. [ERAF kart. 23; ZEV III köide].

SANDER, **Helmuth, Otto** m, s. 24.01.10, eluk. Tallinn, puutööline. 05.08.41 mobiliseeriti Punaarmeesse. [ZEV III köide].

SANDER, **Herbert, Juhannes** en ka Hubert, in ka Johannes, Juhan m, s. 02.05.08 Virumaa Palmse v., eluk. Tallinn, 4 kl., pagar, transporttööline Linna Veobaasis, Viru-Nigulas kindlustustöödel, mullatööline. 26.07.41 mobiliseeriti Punaarmeesse Rakveres, Arhangelski obl., Korjažma, tööpataljon, teedeehitustöödel, Eesti korpus, 1. laskurpolk, saatus teadmata. [ERAF kart. 23; ZEV III köide; A.K. kaust 6-23,55].

SANDER, **Johannes, Jüri** m, s. 29.08.02 Venemaa, eluk. Tallinn, Kunderi 44-1, keskh., autojuht, Autobaas nr.1. 18.07.41 mobiliseeriti Punaarmeesse, 28.07 viidi Venemaale, Arhangelski obl. Kotlas, 109. töökolonn, Eesti korpus. [Eesti Sõna 11.04.43; ERAF kart. 23; ZEV III köide].

SANDER, **Johannes-Eduard, Jüri** m, s. 30.03.08, eluk. Harjumaa, põllutööline. 23.07.41 mobiliseeriti Punaarmeesse. [ZEV III köide].

SANDER, **Karl, Jaan** m Venemaa eestlane, s. 03.08.1899 Tveri kub., eluk. Tšeljabinski obl, hariduseta, lukksepp, põllutööline kolhoosis. Punaarmee, 1942 Eesti korpus. [A.K. kaust 6-1; ERAF kart. 23; KRA,9-4-2].

SANDER, **Karl, Jaan** m, s. 29.03.1899, eluk. Võru, veebel, tegevväelane. 28.06.41 saadeti sunniviisil Venemaale, oli saksa sõjavangis Königsbergis, vab. Valgas 09.11.41. [ZEV IV köide; ERA,R-1606-1-187,lk60].

SANDER, **Karl, Mihkel** m, s. 21.10.21 Viljandimaa Imavere v., eluk. Imavere v. Pällastvere k., 4 kl., põllutööline. 03.07.41 mobiliseeriti Punaarmeesse, Sverdlovski obl., töökolonn, metsatöödel, Eesti korpus. [ERAF kart. 23].

SANDER, **Koit, Vidrik** m, s. 08.10.18 Võrumaa Vastseliina v., eluk. Võrumaa, Petseri, keskh., sõjaväelane, rühmakomandöri abi, ajateenija, tegevväelane, 614. polk. 06.41 saadeti sunniviisil Venemaale, Looderindel, tööpataljonis, Sverdlovski obl., Eesti korpus, 23. suurtükipolk. [ERAF kart. 23; ZEV IV köide].

SANDER, **Martin, Madis** m, s. 16.06.19, eluk. Virumaa Mahu v., põllutööline, ajateenija, tegevväelane. 06.41 saadeti sunniviisil Venemaale, oli saksa sõjavangis Königsbergis, vab Valgas 09.11.41. [ZEV IV köide; ERA,R-1606-1-187,lk49]. Täpsustamine: sünd. ka 16.07.19.

SANDER, **Oskar, Jakob** m, s. 1919, eluk. Tallinn, Wiedemanni 1-4, kraanatööline. 1945 mobiliseeriti Eesti Laskurkorpusesse, EGMP. [KRA,1-3-2].

SANDER, **Peeter, Jaan** m Venemaa eestlane, s. 17.02.05 Omski kub, eluk. Leningrad, kõrgh., varustaja, metsapraaker, Lenpromstroisojuz. 1942 Eesti korpus. [ERAF kart. 23]. [ru].

SANDER, **Rudolf, Juhan** m, s. 05.12.03 Narva, eluk. Narva, Kreenholmi 37-4, 3 kl., söökla kokk Punaarmee sööklas. 07.41 mobiliseeriti Punaarmeesse, Zuvarski raj. (?), metsavaht, Eesti korpus, 23.suurtükipolk. [ERAF kart. 23].

SANDER, **Vambola, Kustav** m, s. 1914, eluk. Tallinn, Roosikrantsi 8b-14. 28.04.45 mobiliseeriti Punaarmeesse, jaotuspunkt. [KRA,1-3-1].

SANDER, **Viktor, Otto** m, s. 01.04.14 Peterburi kub, eluk. Harjumaa Saue v. Ääsmäe k., 7 kl., traktorist-motorist, põllutööline, teenistuja Varumise Rahvakomissariaadis, 16.07.41 astus hävituspataljoni nr.3. 1941 haavatuna haiglas,, Eesti korpus, 925. laskurpolk, 26.12.42 langes Velikije Luki all. [ERAF kart. 23; V.Luki in memoriam].

SANDER, **Voldemar, Jakob** in ka August m, s. 30.03.21 Harjumaa Harku v., eluk. Tallinn, 6 kl., põllutööline, torulukksepp, artell "Sanitaartehnik". 27.07.41 mobiliseeriti Punaarmeesse, 16. polk, Tatari ANSV Kaasan, töökolonn, Eesti korpus, 23. suurtükipolk. [ERAF kart. 23; ZEV III köide].

SANDER, **Voldemar, Otto** m, s. 30.07.03, eluk. Tallinn, müürsepp. 23.08.41 mobiliseeriti Punaarmeesse. [ZEV III köide].

SANDERMAT, **Julius, Adam** m, s. 02.12.09 Harjumaa Kõnnu v., eluk. Kõnnu v. Kasispea k., 4 kl., põllutööline, vabrikutööline. 22.07.41 mobiliseeriti Punaarmeesse, Arhangelski obl., 858. ehituspataljon, tööline, Eesti korpus, 300. laskurpolk, 22.01.43 surnud haavadesse Fedorihha k. all. [ERAF kart. 23; ZEV III köide; KRA,9-4-2; V.Luki in memoriam].

SANDLA, **Frits, Juhan** en ka Fritz m, s. 12.09.09 Läänemaa Sutlepa v., eluk. Tallinn, Tehnika 6-8, 10 kl. arveametnik, Sõjaväe Arsenal. 27.07.41 mobiliseeriti Punaarmeesse, Arhangelski obl. Striga, 113. ehituspataljon, metsavarumispunkt, käskjalg, Eesti korpus, 925. laskurdiviis. [ERAF kart. 23; ZEV III köide].

SANDMAA, **Erich-Johannes, Rudolf** ka Sandmann m, s. 07.09.21 Virumaa Undla v., eluk. Undla v. Neeruti, 6 kl., põllutööline. 03.07.41 Punaarmees, Tatari ANSV Kaasan, 25. jalaväepolk, Eesti korpus, teadmata kadunud. [ERAF kart. 23; ZEV III köide; A.K. tööpat.].

SANDRE, **Heinrich, Johannes** m, s. 12.08.20, eluk. Tallinn, keskküttetööline. 02.07.41 mobiliseeriti Punaarmeesse. [ZEV III köide].

SANDRE, **Johannes, August** m, s. 09.02.21, eluk. Tartumaa, põllutööline. 03.07.41 mobiliseeriti Punaarmeesse. [ZEV III köide].

SANDRIK, **Karl, Marie** ka Sandrak m, s. 24.09.11, eluk. Järvamaa, käsitööline. 22.07.41 mobiliseeriti Punaarmeesse, Eesti korpus, 917. laskurpolk, 17.08.42 surn. haigusesse. [ZEV III köide; KRA,9-4-2].

SANG, **Aleksander, Jüri** m, s. 12.03.08, eluk. Harjumaa, kingsepp. 22.07.41 mobiliseeriti Punaarmeesse, 249. laskurdiviis,

925. laskurpolk, surn. formeerimisel 27.08.42. [U.Usai IR; ZEV III köide].

SANG, **Alla** n, eluk. Tartu. 1941 Venemaa, Eesti korpus, sanitar. [A.K. kaust 8].

SANG, **Arkadi-Tõnis** m, s. 17.01.19, eluk. Pärnu, ajateenija, tegevväelane. 06.41 saadeti sunniviisil Venemaale. [ZEV IV köide].

SANG, **Elmar, Jaan** m, s. 17.03.12, eluk. Virumaa Kohtla-Järve, maja 158-71, 6 kl., lukksepp Bensiini vabrikus, Eesti Põlevkivitööstus. 26.07.41 mobiliseeriti Punaarmeesse, Arhangelski obl., Masinaehitusvabrik, tööpataljon, Eesti korpus, 1. laskurpolk. [ERAF kart. 23].

SANG, **Endel, Jakob** m, s. 09.11.21, eluk. Pärnu, Aia 15, aspirant, tegevväelane, nooremseersant. 06.41 saadeti sunniviisil Venemaale, oli saksa sõjavangis Königsbergis, jäi Saksamaale. [ZEV IV köide; ERA,R-1606-1-187,lk60].

SANG, **Feodor, Aleksander** en ka Teodor m, s. 04.01.19 Altai krai, eluk. Primorski krai, Tartu, 7 kl., autojuht, sõjaväes. 1941 Looderindel, Eesti korpus, 7. laskurdiviis, 917. laskurpolk, võttis osa Kuramaa lahingust. [A.K. kaust 5-2; ERAF kart. 23; ERAF kart. 6-3].

SANG, **Leard, Anna** m, s. 19.04.18, eluk. Tallinn, ajateenija. 27.07.41 mobiliseeriti Punaarmeesse. [ZEV III köide].

SANG, **Ossip, Tõnis** en ka Oskar m, s. 28.08.21 Pärnumaa Võlla v., eluk. Pärnu, Oja 2, keskh., tellisetehasetööline, kalandusspetsialist, kala vastuvõtja Kalakombinaadis. 28.08.41 mobiliseeriti Punaarmeesse, Saraatovi sõjaväelaager, Tatari ANSV Kaasan, töökolonn, Eesti korpus, 300. laskurpolk, 14.12.42 deserteeris Punaarmeest. [ERAF kart. 23; ZEV III köide; KRA,9-4-2].

SANG, **Osvald, Juhan** m, s. 26.09.03, eluk. Tallinn, laotööline. 22.08.41 mobiliseeriti Punaarmeesse. [ZEV III köide].

SANG, **Viktor, Jüri** m, s. 28.09.11, eluk. Narva. Õlitaja vabrikus. 26.07.41 mobiliseeriti Punaarmeesse. [ZEV III köide].

SANG, **Vladimir, Peeter** m Venemaa eestlane, s. 29.03.02 Peterburi kub, eluk. Ivanovo obl. Nikonovo k., 3 kl., talupoeg. 1942 Eesti korpus. [ERAF kart. 23]. [ru].

SANGAR, **Nevo** m, s. 06.01.19, eluk. Tartumaa Kavastu v., ajateenija. 06.41 saadeti sunniviisil Venemaale, oli saksa sõjavangis Königsbergis, jäi Saksamaale. [ERA,R-1606-1-187,lk49].

SANGAST, **Arnold, Mihkel** m, s. 22.05.21 Tartu, eluk. Sillamäe Viivikonna põlevkivikaevandus, Tallinn, 12 kl., ehitustehnik, tehnik-konstruktor, Mäetehniline Inspektsioon, Kergetööstuse Rahvakomissariaat. 03.08.41 mobiliseeriti Punaarmeesse, sapöörpataljon Bugatševis, Kuibõševi obl., ehituskolonn, ehitustööline, Eesti korpus. [ERAF kart. 23; ZEV III köide].

SANGAST, **August** m, s. 1921. 1941 mobiliseeriti Punaarmeesse, Eesti korpus. [A.K. kaust 8].

SANGEM, **August, Roman** m Venemaa eestlane, s. 26.12.1898 Peterburi kub, eluk. Vologda obl. Matvejevka k., 4 kl., lukksepp, kolhoosiesimees. 1942 Eesti korpus. [ERAF kart. 23]. [ru].

SANGERNEBO, **Eduard** m. 06.41 saadeti sunniviisil Venemaale, oli saksa sõjavangis Königsbergis, jäi Saksamaale. [ERA,R-1606-1-187,lk127].

SANGLEP, **Jakob** m. 07.41 mobiliseeriti Punaarmeesse, 25.08.41 pääses hukkuvalt laevalt "Eestirand". [Linna Teataja 30.09.41].

SANGLEPP, **Arnold, Kristjan** m, s. 04.03.19 Harjumaa Padise v., eluk. sama, 6 kl., põllutööline, ajateenija, tegevväelane. 1941 saadeti sunniviisil Venemaale, Arhangelski obl. Arhangelsk, töökolonn, Eesti korpus, 7. laskurdiviis. [ERAF kart. 23; ZEV IV köide].

SANGO, **Jaak, Juhan** m, s. 1922. 1941 mobiliseeriti Punaarmeesse, 21.12.42 teadmata kadunud Velikije Luki all. [V.Luki in memoriam].

SANGRO, **Hans, August** m, s. 1918, eluk. Harjumaa. 1941 mobiliseeriti Punaarmeesse, 27.12.42 teadmata kadunud Velikije Luki all. [V.Luki in memoriam].

SANI, **Haller, Eduard** m, s. 02.12.15 Harjumaa Nissi v., eluk. Nissi v. Sepu k. Jaani t., 6 kl., põllutööline isa talus. 07.41 mobiliseeriti Punaarmeesse, Arhangelski obl., ehituspataljon, tööline, Eesti korpus. [ERAF kart. 23].

SANIK, **Gustav, Juhan** m, s. 1919 Tartumaa, eluk. Tartu. 1941 Punaarmee, Eesti korpus, 354. laskurpolk. [ERAF kart. 6-3].

SANIK, **Ljudvik, Priit** m, s. 16.05.16 Saaremaa Valjala v., eluk. sama, 4 kl., laadija. 07.41 mobiliseeriti Punaarmeesse, Tšeljabinski obl. Tšebarkul, 794. ehitus-töökolonn, Eesti korpus. [ERAF kart. 23].

SANIN, **Johannes, Sergei** m, s. 1916, eluk. Tartumaa. 1941 mobiliseeriti Punaarmeesse. [A.K. kaust 6-98].

SANK, **Hugo, August** m, s. 11.04.20 Tallinn, eluk. Tallinn, Liivalaia 87-5, 11 kl., masinakirjutaja, kontoriametnik, Kergetööstuse Rahvakomissariaat. 07.41 mobiliseeriti Punaarmeesse, Kasahhi NSV, kolhoosis "Krasnõi Pahar", Eesti korpus, 249. laskurdiviis. [ERAF kart. 23].

SANKMAN, **Aleksander, Jossiv** m, s. 05.02.01 Virumaa Haljala v., eluk. Järvamaa Türi, 2 kl., masinist, Türi Paberivabrik. 07.41 mobiliseeriti Punaarmeesse, Kaasani obl. Tšistopol, traktorist, Eesti korpus, 925. laskurpolk. [ERAF kart. 23].

SANKMAN, **Evald** m, s. 1921, eluk. Järvamaa Türi. 1941 mobiliseeriti Punaarmeesse, 27. laskurpolk. [A.K. kaust 4-11].

SANNIK, **Aleksander, Ado** m, s. 28.02.1896, eluk. Tallinn, laohoidja. 21.08.41 mobiliseeriti Punaarmeesse. [ZEV III köide].

SANNIK, **August, Mart** ka Sanikas m, s. 20.04.11 Saaremaa Kogula v. Siiksaare k., eluk. Harjumaa Tõdva v., 4 kl., põllutööline. 21.07.41 mobiliseeriti Punaarmeesse, Arhangelski obl. Holmogorõ, 859. töökolonn, 4. tööpataljon, Eesti korpus. [ERAF kart. 23; U.Usai, IR lk.56].

SANNIK, **Karl, Aleksander** m, s. 23.07.22, eluk. Saaremaa, põllutööline. 02.08.41 mobiliseeriti Saaremaal, 354. laskurpolk, surn. 24.02.42 UAZ-is Sverdlovski obl. Kamõšlovis. [U.Usai IR; ZEV III köide; A.K. tööpat.].

SANNIK, **Ludvig, Priidu** m, s. 16.05.20, eluk. Saaremaa, tööline. 01.08.41 mobiliseeriti Punaarmeesse, Tšeljabinski obl. Tšebarkul, tööpataljon, Eesti korpus. [ZEV III köide; A.K. tööpat. kart.].

SANNIK, **Osvald, Mart** m, s. 29.05.08, eluk. Harjumaa, põllutööline. 22.07.41 mobiliseeriti Punaarmeesse, Eesti korpus, 921. laskurpolk, snaiper, võttis osa Velikije Luki, Eesti ja Kuramaa lahingutest, sai haavata Sõrves ja Kuramaal. [ZEV III köide; A.K. kaust 7; ERAF kart. 6-3].

SANNIK, **Verner-Johannes, Marie** m, s. 24.09.09 Saaremaa Valjala v., eluk. sama, 4 kl., tööline Võivabrikus. 01.08.41 mobiliseeriti Punaarmeesse, Tšeljabinski obl., 819. ehituspataljon,

tööline, Eesti korpus, 354. laskurpolk. [ERAF kart. 23; ZEV III köide].

SANNIK, Voldemar, Marie m, s. 16.05.20 Saaremaa Valjala v., eluk. Saaremaa Kuressaare, Tallinna 12, 6 kl., ajateenija, laotööline Punaarmee laos. 01.08.41 mobiliseeriti Punaarmeesse, Tšeljabinski obl. Tšebarkul, 794. ehitus-töökolonn, Eesti korpus, 249. laskurpolk, 22.12.42 teadmata kadunud Burtsevo k. all. [ERAF kart. 23; ERA,R-1842-1-52,lk7; V.Luki in memoriam].

SANNIKAS, Kundemar, Aleksander m, eluk. Virumaa Väike-Maarja v. Jantu k. 1941 mobiliseeriti Punaarmeesse, Rakvere Sõjakomissariaat, Eesti korpus, 18.03.45 langes Läti Kuramaa, maetud Tuški. [A.K. kaust 1-68].

SANNIKOV, Vladimir, Aleksei m. 1941 Punaarmee, Eesti korpus, leitnant. [KRA,9-4-2].

SANTA, Hugo, Robert m Venemaa eestlane, s. 08.10.15 Tallinn, eluk. Leningrad, Dzeržinski 11-18, 7 kl., lukksepp, muusik, Kirovi nim. tehaste puhkekodu Leningradis. 18.09.42 mobiliseeriti Tšeljabinski obl. Magnitogorsk, Eesti korpus, 1. laskurpolk. [ERAF kart. 23]. [ru].

SANTPANK, Johannes, Johannes end. Sandpank m, s. 29.09.01 Harjumaa Kõnnu v. Pärispea, eluk. sama. EV major. Punaarmeesse üle viiduna teenis vahilaeva "Pikker" komandörina, 22.06.41 viidi Baltfloti eriosakonna tšekistide poolt ära otse laevalt, tema hilisem käekäik on täpsemalt teadmata, 03.42 viibis ta Uljanovski vangilaagris, suri 05.1954 Karlagis, ametlikke dokumente süüdistuse või karistusaja kohta Eestis pole leitud. [J.Pihlau, Auraamat; R.3].

SANVIK, Artur, Lisete m, s. 15.02.14, eluk. Harjumaa, põllutööline. 24.07.41 mobiliseeriti Punaarmeesse. [ZEV III köide].

SAPAR, Alfred, Juhan m, s. 24.02.08, eluk. Tallinn, tööline. 28.07.41 mobiliseeriti Punaarmeesse. [ZEV III köide].

SAPAS, Toivo, Peeter m, s. 25.05.19 Pärnumaa Abja v., eluk. Valga, 9 kl., vasksepp, Valga raudtee tehastes. 1941 Tjumeni Sõjakool, kursant, Eesti korpus. [ERAF kart. 23].

SAPELLO, Artur, Aleksander en ka Arton m, s. 21.07.20 Tartu, eluk. Tallinn, Rapla 10-7, 8 kl., puutööline, villakraasija, sisseostja, Liidu Riiklik Tehas nr. 463. 07.41 mobiliseeriti Punaarmeesse, Tšeljabinski obl., 1045. tööpataljon, lihttööline, Eesti korpus, 300. laskurpolk, 18.12.42 langes Velikije Luki all. [ERAF kart. 23; KRA, 9-4-2; V.Luki in memoriam].

SAPELSON m, eluk. Võrumaa, rätsep. 1941 suvel mobiliseeriti, Tšeljabinski obl. Tšebarkul, tööpataljon, 1942 kadus tööpatis. [A.K. tööpat.].

SAPELSON, Juhannes, Gustav m Venemaa eestlane, s. 26.08.14 Peterburi kub, eluk. Leningradi obl. Luuga raj, 3 kl., puusepp, tisler, Klaasitehas "Ploskovo". 1942 Eesti korpus. [ERAF kart. 23]. [ru].

SAPELSON, Kristjan, Gustav m Venemaa eestlane, s. 30.08.07 Peterburi kub, eluk. Leningradi obl. Kortopi k. (?), 2 kl., rätsep Metsatööstuse juures. 1942 Eesti korpus. [ERAF kart. 23]. [ru].

SAPEVALOV, Dimitri m. 07.41 mobiliseeriti Punaarmeesse, 25.08.41 pääses hukkuvalt laevalt "Eestirand". [Linna Teataja 11.09.41].

SAPEVALOV, Vassili, Ivan ka Sapevolov m, s. 04.05.22, eluk. Tallinn, müürsepp. 07.41 mobiliseeriti Punaarmeesse. [ZEV III köide].

SAPIR, Jakob, Abram m juut, s. 05.04.03 Narva, eluk. Tallinn, 7 kl., majandustegelane, Pesuvabriku juhataja abi, firma "Krupkin". 07.41 mobiliseeriti Punaarmeesse, Tšeljabinski obl., kolhoosis, Kirovi obl. Linna Remondi Ehituskontor, Eesti korpus, siderood. [ERAF kart. 23; ERAF kart. 6-3].

SAPIR, Jüri, Leiser ka Sapiir m Venemaa eestlane, s. 28.07.21 Omsk, eluk. Omski obl. Tjumen, Tallinn, 9 kl., trükitööline, trükikoda "Libris". 1941 Venemaa, Tallinna Sõjakoolis kuni 15.01.42, Eesti korpus, 354. laskurpolk. [ERAF kart. 23].

SAPIRO, Siimon m, s. 1906, eluk. Tallinn. 1941 mobiliseeriti Punaarmeesse, Eesti korpus. [A.K. kaust 12].

SAPOGOV, Mitrofan, Stepan m, s. 1910, eluk. Tallinn, Koplirand 23-4, kalur. 1945 mobiliseeriti Eesti Laskurkorpusesse, Riiklik kalandusetrust. [KRA,1-3-2].

SAPOŠNIKOV, Daniel, Vassili en ka Daniil m venelane, s. 12.19 Tartumaa Kallaste, eluk. Tamsalu, 6 kl., kalamees, müürsepp, Tamsalu rdtj. 07.41 mobiliseeriti Punaarmeesse, Tšeljabinski obl. Kamensk UAZ, 860. tööpataljon, Eesti korpus, surn., maetud Sverdlovski obl. Kamõšlovi kalmistu. [U.Usai 2R; ERAF kart. 23].

SAPOŽNIKOV, Artemi, Jossif in ka Joosep m venelane, s. 26.10.14 Tartumaa Kallaste, eluk. sama, 4 kl., maaler, Rahvamajanduse piirkonna inspektor, hävituspataljon nr.8. 1941 Punaarmee, Kirovi obl., kolhoosis "Družba", Eesti korpus, 917. laskurpolk, 26.12.42 langes Velikije Luki all. [ERAF kart. 23; KRA,9-4-2; V.Luki in memoriam].

SAPOŽNIKOV, Dmitri, Mihhail m venelane, s. 04.11.10 Petserimaa Kalda v., eluk. Narva, 4 kl., põllutööline, lauatehases laualõikaja. 26.07.41 mobiliseeriti Punaarmeesse, Sverdlovski obl. Irbit, brigadir, Eesti korpus, 300. laskurpolk. [ERAF kart. 23].

SAPOŽNIKOV, Feodor, Mihhail m venelane, s. 22.05.13 Petserimaa Kulje v., eluk. Narva, 3 kl., kalur, tööline saeraami juures, Kreenholmi Lauavabrik. 26.07.41 mobiliseeriti Punaarmeesse, Sverdlovski obl. Irbiti raj., kolh. "Novõi Puth", Eesti korpus. [ERAF kart. 23].

SAPOŽNIKOV, Gavriil, Feodor en ka Gavril m venelane, s. 25.07.18 Tartumaa Kallaste, eluk. Tallinn, 6 kl., müürsepp, ajateenija, tegevväelane, miilits Riiklikus Autoinspektsioonis. 07.41 saadeti sunniviisil Venemaale, Kostromas NKVD erilaagris, Eesti korpus, 29.12.42 langes Velikije Luki all. [ERAF kart. 23; ZEV IV köide; KRA,9-4-2; V.Luki in memoriam].

SAPOŽNIKOV, Lazar, Vassili m, s. 1924, eluk. Tartumaa Kallaste. 1941 Punaarmee, Eesti korpus, 925. laskurpolk. [ERAF kart. 6-3].

SAPOŽNIKOV, Leib, Benjamin m, s. 1924, eluk. Tartumaa Kallaste. 1941 mobiliseeriti Punaarmeesse, Eesti korpus, 917. laskurpolk, 11.01.43 langes Velikije Luki all. [V.Luki in memoriam; A.K kaust 14; KRA,9-4-2].

SAPOŽNIKOV, Mihhail, Gavril m venelane, s. 07.01.21 Petserimaa Senno v., eluk. Pärnumaa Tihemetsa, 3 kl., kingsepp, tööline sovhoosis. 07.41 mobiliseeriti Punaarmeesse, Saraatovi obl. Balašov, 47. töökolonn, Eesti korpus. [ERAF kart. 23].

SAPOŽNIKOV, Vladimir, Feodor m venelane, s. 15.07.13 Mustvee, eluk. Kallaste, Tallinn, Uus 5-1, 4 kl., müürsepp, Ehituskontor nr.3 "Betoon". 27.07.41 mobiliseeriti Punaarmeesse, Udmurdi ANSV Kambarka, 791. ehituskolonn, Eesti korpus.

07.01.43 teadmata kadunud Velikije Luki all. [ERAF kart. 23; ZEV III köide; V.Luki in memoriam].

SAPOŽNIN, Vladimir, Vladimir m, s. 26.07.06, eluk. Tallinn, artist, muusik. 22.08.41 mobiliseeriti Punaarmeesse, 25.08.41 pääses hukkuvalt laevalt "Eestirand". [Linna Teataja 12.09.41; ZEV III köide; Ojakäär2].

SAPPBERG, Theodor-Voldemar, Jüri m, s. 16.08.12 Tallinn, eluk. Tallinn, Tartu mnt. 6-6, 6 kl., trükitööline, litograafia, graafikatööstus "Oktoober". 27.07.41 mobiliseeriti Punaarmeesse, Molotovi obl. Zakamsk, 792. tööpataljon, Eesti korpus, 23. suurtükipolk, telefonist. [ERAF kart. 23; ZEV III köide].

SARAK, Evald, Ernst m, eluk. Tartumaa. 1941 Punaarmee, Eesti korpus, 917. laskurpolk, 09.01.43 langes sõjas. [KRA,9-4-2].

SARAK, Osvald m. 1941 mobiliseeriti Punaarmeesse, 04.01.43 langes Velikije Luki all. [V.Luki in memoriam].

SARAL, Villem, Karl m, s. 29.10.04 Valgamaa Kuigatsi v., eluk. sama, 9 kl., põllutööline, nooremseersant, tegevväelane. 28.06.41 saadeti sunniviisil Venemaale, 69. ja 31. suurtükipolkudes, Eesti korpus, 23. suurtükipolk, leitnant. [ERAF kart. 23; ZEV IV köide; Uraalidest 24].

SARANDI, Loit, Eduard m, s. 25.12.08, eluk. Võru, ohvitser, tegevväelane. 28.06.41 saadeti sunniviisil Venemaale, oli saksa sõjavangis Königsbergis, vab. Valgas 09.11.41. [ZEV IV köide; ERA,R-1606-1-187,lk49; KRA,9-4-2].

SARAP ka Sarapuu m, eluk. Harjumaa Riisipere. 1941 mobiliseeriti Punaarmeesse, surn. Arhangelski obl. Ust-Pinega tööpataljonis. [A.K. tööpat.].

SARAP, Aksel, Jakob m, s. 17.11.18 Tartumaa Vara v., eluk. Tartu, Tallinna 10-1, 9 kl., elektrik, ajateenija, tegevväelane. 26.06.41 saadeti sunniviisil Venemaale, rindel, Tškalovi obl. Bušuluk (?), elektromehaanik, Eesti korpus, 779. suurtükipolk. [ERAF kart. 23; ZEV IV köide].

SARAP, Aleksander, Andrei m Venemaa eestlane, s. 14.08.23 Baškiiri ANSV Rajevsk,,eluk. sama, 7 kl., lihttööline, kolh. "Säde". 1942 Eesti korpus. [ERAF kart. 23].

SARAP, Aleksander, Juhan m, s. 22.08.1896, eluk. Tallinn, autojuht. 22.08.41 mobiliseeriti Punaarmeesse. [ZEV III köide].

SARAP, Arnold, Gustav en ka Ants m, s. 28.06.19, eluk. Tallinn, Aafrika 8-4. 1941 mobiliseeriti Punaarmeesse, teadmata kadunud Velikije Luki all, oli saksa sõjavangis Polotskis ja teistes laagrites. [V.Luki in memoriam; ERA,R-1606-1-187,lk178].

SARAP, Arnold, Kuzma m Venemaa eestlane, s. 22.03.22 Baškiiri ANSV, eluk. Baškiiri ANSV Bankovka k., 2 kl., kolhoosnik. 1942 Eesti korpus. [ERAF kart. 23]. [ru].

SARAP, August, Juhan m, s. 1908, eluk. Tallinn, Tompi 49-4, tööline. 26.01.45 mobiliseeriti "ENSV majandusse", ehituspataljon, Tuletikuvabrik. [KRA,1-3-1,4,2].

SARAP, Elmar, Eduard m, s. 05.03.11, eluk. Tallinn, ärimees. 27.07.41 mobiliseeriti Punaarmeesse. [ZEV III köide].

SARAP, Gustav, Juhan m Venemaa eestlane, s. 1905, eluk. Omski obl. 1942 Eesti korpus. [A.K. kaust 6]. [RU].

SARAP, Hans, Mihkel en ka Ants m, s. 18.06.19 Viljandimaa Põltsamaa v., eluk. Tallinn, Allika 8-4a, lõpetamata kõrgh., keemik-analüütik, Loodusvarade Instituut. 02.07.41 evakueeriti Venemaale, Usbeki NSV Samarkand, Eesti korpus, 921. laskurpolk. [ERAF kart. 23; ZEV III köide].

SARAP, Jaan, Hendrik m, s. 15.02.15, eluk. Pärnumaa, põllutööline. 03.08.41 mobiliseeriti Punaarmeesse, 25.08.41 pääses hukkuvalt laevalt "Eestirand". [Linna Teataja 25.09.41; ZEV III köide].

SARAP, Jaan, Hendrik m, s. 1916, eluk. Pärnu. 1941 mobiliseeriti Punaarmeesse, 18.12.42 teadmata kadunud Velikije Luki all. [V.Luki in memoriam].

SARAP, Johannes, Peeter m, s. 04.07.06, eluk. Tallinn, sukakuduja. 21.08.41 mobiliseeriti Punaarmeesse. [ZEV III köide].

SARAP, Kalju, Aleksander m, s. 22.03.15 Virumaa Jõhvi, eluk. Tallinn, Västriku 9-3, 10 kl., ehituskümnik, Vasalemma traktorijaam. 27.07.41 mobiliseeriti Punaarmeesse, Arhangelski obl. Bakaritsa, 857. ehitus-töökolonn, Eesti korpus, 925. laskurpolk, 26.12.42 langes Velikije Luki all. [ERAF kart. 23; KRA,9-4-2; V.Luki in memoriam].

SARAP, Kalju, August en. ka Kaljo m, eluk. Tartumaa Vara v. 27.07.41 mobiliseeriti Punaarmeesse, Tartu Sõjakomissariaat, Eesti korpus, 18.03.45 langes Läti Kuramaa, maetud Dzirnieki. [A.K. kaust 1-68].

SARAP, Mart, Else m, s. 1905, eluk. Tallinn. 1941 mobiliseeriti Punaarmeesse. [A.K. kaust 6-5,20,41].

SARAP, Oskar, Peeter m, eluk. Tallinn. 07.41 mobiliseeriti Punaarmeesse, 25.08.41 pääses hukkuvalt laevalt "Eestirand". [Linna Teataja 27.09.41; ZEV III köide].

SARAP, Raimond, Juhan m, s. 09.06.22 Tartu, eluk. Tallinn, Õle 7-5, 6 kl., plekksepaõpilane, meretransporditööline, Tallinna Sadam. 03.07.41 mobiliseeriti Punaarmeesse, Tšeljabinski obl., 1044. tööpataljon, lihttööline, Eesti korpus, 300. laskurpolk, 27.12.42 surn. haavadesse Velikije Luki all. [ERAF kart. 23; KRA,9-4-2; V.Luki in memoriam].

SARAP, Rudolf, Aleksander m Venemaa eestlane, s. 13.04.23 Omski obl. Zolotaja Niva k., eluk. sama, 10 kl., rahandusinspektor. 1942 Eesti korpus, 1. laskurpolk. [ERAF kart. 23].

SARAPIK, Aksel, Otto m, s. 16.08.22 Tallinn, eluk. sama, õpilane. 04.07.41 mobiliseeriti Punaarmeesse, Eesti korpus, arr. 24.07.41 sõjaväes, trib. 06.10.41, §19-58-1b, 58-10 lg.2, surmaotsus, 24.07.42 asend. 10+5a,, nõukogudevastane propaganda sõjaväes, 18.07.45 surma teade ENSV Sõjakomissariaati. [ZEV III köide; KRA,9-4-3; R2].

SARAPIK, Aleksei, Mihhail m Venemaa eestlane, s. 20.05.02 Omski obl. Krasnõi Jari k., eluk. sama, algh., sadulsepp, kolhoos "1. Mai". 1942 Eesti korpus. [ERAF kart. 23]. [ru].

SARAPIK, Anatoli, Aleksander m, s. 12.06.09 Peterburi, eluk. Tallinn-Nõmme, Leedri 7, kõrgh., hambaarst. 27.07.41 mobiliseeriti Punaarmeesse, Sverdlovski obl. Krasnouralsk, ehituspataljon, kokk, Eesti korpus, 1. laskurpolk. [ERAF kart. 23; ZEV III köide]. Täpsustamine: sünd. ka 12.05.1909.

SARAPIK, Ervin, Mihkel m, s. 20.08.22 Pärnumaa Häädemeeste, eluk. Tallinn, algh., põllutööline, autojuht "Leibur". 03.07.41 mobiliseeriti Punaarmeesse, Saraatovi obl. Pugatšovi raj., põllutööl, Eesti korpus, 300. laskurpolk. [ERAF kart. 23].

SARAPIK, Eugen, Aleksander m, s. 05.03.14, eluk. Tallinn, kellassepp. 27.07.41 mobiliseeriti Punaarmeesse. [ZEV III köide].

SARAPIK, Evald, August m, s. 02.02.08 Pärnumaa Sindi, eluk. sama, 6 kl., tekstiilimeister, kaadriteosakonna ülem, Kalevivabrik "1. Detsember". 07.41 mobiliseeriti Punaarmeesse, Sverdlovski

obl. Ivdel, topograafia salgas, Eesti korpus, 27. laskurpolk. [ERAF kart. 23].

SARAPIK, **Harald, Jaan** m, s. 23.12.14, eluk. Harjumaa, põllutööline. 22.07.41 mobiliseeriti Punaarmeesse. [ZEV III köide].

SARAPIK, **Jevgeni, Aleksander** m, s. 03.14 Peterburi, eluk. Tallinn, Lembitu 4-2, 6 kl., kellassepp. 07.41 mobiliseeriti Punaarmeesse, Arhangelski obl. Kotlas Privodino k., Eesti korpus. [ERAF kart. 23].

SARAPIK, **Johannes, Johan** ka Saranin, Juhannes, Juhan m, s. 1899. 1941 mobiliseeriti Punaarmeesse, 1. tagavarapolk, surn. 26.04.42 maetud Sverdlovski obl. Kamõšlovi kalmistu. [U.Usai IR,2R].

SARAPIK, **Johannes, Magnus** m, s. 08.05.18, eluk. Järvamaa Türi, ajateenija, tegevväelane. 26.06.41 saadeti sunniviisil Venemaale. [ZEV IV köide].

SARAPIK, **Johannes, Mihkel** m, s. 15.03.10, eluk. Tallinn, Ristiku 47-2, 6 kl., motorist, traktorist, lukksepp, Masinaehitustehas "Punane Krull". 27.07.41 mobiliseeriti Punaarmeesse, Tšeljabinski obl. Zlatoust, 793. ehitus-töökolonn, tööline, Eesti korpus, 354. laskurpolk. [ERAF kart. 23].

SARAPIK, **Juhan, Jaan** en ka Johannes m, s. 22.02.1899, eluk. Läänemaa, põllutööline. 20.08.41 mobiliseeriti Punaarmeesse, surn. 26.04.42. [U.Usai IR; ZEV III köide].

SARAPIK, **Julius, Gustav** m, s. 11.10.12 Järvamaa Paide v., eluk. Tallinn, Käo 10-4, 7 kl., rätsep Hergauk-i rätsepatöökojas. 07.41 mobiliseeriti Punaarmeesse, Tšeljabinski obl., 1044. tööpataljon, Eesti korpus, 779. suurtükipolk, 13.01.43 langes Novo-Selenino k. all. [ERAF kart. 23; KRA,9-4-2; V.Luki in memoriam].

SARAPIK, **Karl, Joan** in ka Jaan m, s. 06.09.07 Läänemaa Martna v., eluk. sama, 4 kl., põllutööline. 22.08.41 mobiliseeriti Punaarmeesse, Arhangelski obl. Vinogradovski raj., 858. ehitustöökolonn, Eesti korpus. [ERAF kart. 23]. Täpsustamine: sünd. ka 05.09.1908.

SARAPIK, **Kaupo, Andres** m, s. 22.06.07, eluk. Läänemaa, talupidaja. 22.07.41 mobiliseeriti Punaarmeesse. [ZEV III köide].

SARAPOV, **Mihail, Vassili** m, s. 13.10.11, eluk. Petseri, tuletõrjuja. 08.07.41 mobiliseeriti Punaarmeesse. [ZEV III köide].

SARAPSON, **August, Juhan** m Venemaa eestlane, s. 06.13 Peterburi kub, eluk. Leningradi obl. Krasnõje Strugi raj. Domkino k., põllutööline. 1941 Karjala ANSV, Leningrad, 125. tööpataljon, Eesti korpus, 1. laskurpolk. [ERAF kart. 23]. [ru].

SARAPU, **Artur, Gavril** m Venemaa eestlane, s. 08.09.24 Omski obl, eluk. sama, 4 kl., tisler, sepp. 1942 Eesti korpus, 1. laskurpolk. [ERAF kart. 23]. [ru].

SARAPU, **Leonhard, Peeter** m, s. 15.11.19, eluk. Võrumaa, ajateenija, tegevväelane. 06.41 saadeti sunniviisil Venemaale,. [ZEV IV köide].

SARAPU, **Valter, Ivan** ka Sarapuu m Venemaa eestlane, s. 07.12.13 Peterburi kub, eluk. Leningradi obl. Kingissepa raj, 6 kl., traktorist Kingissepa traktorijaamas. 1941 evakueeriti Leningradist Vologda obl., Eesti korpus. [ERAF kart. 23]. [ru].

SARAPUU, **Albert, Hans** m, s. 20.04.21, eluk. Pärnumaa, põllutööline. 03.07.41 mobiliseeriti Punaarmeesse. [ZEV III köide].

SARAPUU, **Aleksander, Andrei** m, s. 1923 Baškiiri ANSV, eluk. Tartu. 1941 Punaarmee, Eesti korpus, võttis osa Velikije Luki, Eesti mandri ja saarte lahingutest. [ERAF kart. 6-3].

SARAPUU, **Aleksander, Viktor** m Venemaa eestlane, s. 15.06.22 Peterburi kub, eluk. Baškiiri ANSV, 4 kl., traktorist, põllutööline. 1942 Eesti korpus. [ERAF kart. 23]. [ru].

SARAPUU, **Ants, Jaan** m, s. 1921, eluk. Valgamaa. 1941 mobiliseeriti Punaarmeesse. [A.K. kaust 6-85].

SARAPUU, **Armin** m, eluk. Virumaa Rägavere v. Mõdriku k. 1941 suvel mobiliseeriti Punaarmeesse, seal hukkunud. [A.K. tööpat.; ee].

SARAPUU, **Arnold, Hans** m, s. 26.05.18, eluk. Järvamaa, põllutööline. 23.07.41 mobiliseeriti Punaarmeesse. [ZEV III köide].

SARAPUU, **Arnold, Kustas** m, s. 04.12.07, eluk. Läänemaa, talupidaja. 22.07.41 mobiliseeriti Punaarmeesse. [ZEV III köide].

SARAPUU, **Arved-Helmut, Johannes** in ka Johannes m, s. 13.03.22 Tallinn, eluk. Harjumaa Harku v. Haabersti k., 4 kl., tööline, põllutööline. 03.07.41 mobiliseeriti Punaarmeesse, Pensa obl. Pelinskaja k., ehituspataljon, Eesti korpus, 925. laskurpolk. [ERAF kart. 23; ZEV III köide].

SARAPUU, **August, Ivan** m Venemaa eestlane, s. 08.12.07 Peterburi kub, eluk. Leningrad, Bargolovo 7-1, 4 kl., pottsepp, lukksepp. 1942 Eesti korpus, 249. laskurdiviis. [ERAF kart. 23]. [ru].

SARAPUU, **August, Juhan** m Venemaa eestlane, s. 1918, eluk. Baškiiri ANSV. 1942 Eesti korpus. [A.K. kaust 6]. [RU].

SARAPUU, **August, Peeter** m, s. 05.04.08 Võrumaa Orava v., eluk. Virumaa Kiviõli, 2 kl., põllutööline, tööline Kiviõli vabrikus. 28.07.41 mobiliseeriti Punaarmeesse, Arhangelski obl. Kotlas, 111. töökolonn, ehitustööline, Eesti korpus, 1. laskurpolk. [ERAF kart. 23].

SARAPUU, **Bernhard, Priit** m, s. 02.07.04, eluk. Läänemaa Hiiumaa, põllutööline. 1941 mobiliseeriti Punaarmeesse, vab. 21.08.41 Tallinnas. [ZEV III köide; Sõruots 132].

SARAPUU, **Dimitri-Richard, Juhan** m, s. 05.03.11, eluk. Harjumaa, vanemkütja. 22.07.41 mobiliseeriti Punaarmeesse. [ZEV III köide].

SARAPUU, **Eduard, August** m Venemaa eestlane, s. 03.12.09 Peterburi, eluk. Leningradi obl, 1 kl., elektrimontöör, maaler Vineerivabrikus. 23.06.41 mobiliseeriti Punaarmeesse, Leningradi obl., 713. tööpataljon, lihttööline, Eesti korpus, 921. laskurpolk, 21.12.42 teadmata kadunud Alekseikovo k. all. [ERAF kart. 23; V.Luki in memoriam].

SARAPUU, **Elmar** m, s. 02.05.22, eluk. Võrumaa, eraisik. 06.41 saadeti sunniviisil Venemaale, oli saksa sõjavangis Königsbergis, vab. Valgas 09.11.41. [ERA,R-1606-1-187,lk49].

SARAPUU, **Elmar, Jaak** m, s. 15.07.08, eluk. Tallinn, kaupleja. 27.07.41 mobiliseeriti Punaarmeesse. [ZEV III köide].

SARAPUU, **Elmar, Johan** m. 1941 mobiliseeriti Punaarmeesse, maetud Sverdlovski obl. Kamõšlovi kalmistu. [U.Usai 2R].

SARAPUU, **Evald** m, eluk. Virumaa Rägavere v. Mõdriku k. 1941 suvel mobiliseeriti Punaarmeesse, seal hukkunud. [A.K. tööpat.; ee].

SARAPUU, **Evald, Kustas** m, s. 29.12.03, eluk. Läänemaa, talupidaja. 20.08.41 mobiliseeriti Punaarmeesse. [ZEV III köide].

SARAPUU, **Evald-Johannes, Peeter** m, s. 11.09.15, eluk. Tallinn, põllutööline. 24.07.41 mobiliseeriti Punaarmeesse. [ZEV III köide].

SARAPUU, **Georg, Priit** m, s. 31.07.07 Läänemaa Hiiumaa, eluk. Tallinn, talupidaja. 21.07.41 mobiliseeriti Punaarmeesse Hiiumaal, surn. 11.41 Molodõhhis tööpatis nr.109, Strigas Arhangelski obl. Kotlas, väljas peksmise ja külmetuse tagajärjel. [ZEV III köide; A.K. tööpat.; ERA,1608-2-409,lk188].

SARAPUU, **Gottfried, Gustav** en ka Godfried m, s. 24.12.22 Võrumaa Orava v, eluk. Jõgeva, 6 kl., sorteerija Hulgibaasis. 03.07.41 mobiliseeriti Punaarmeesse, Sverdlovski obl. UAZ, 862. tööpataljon, lihttööline, Eesti korpus, 27. laskurpolk, 04.01.43 langes Velikije Luki all. [ERAF kart. 23; KRA,9-4-2; V.Luki in memoriam].

SARAPUU, **Hans-Voldemar, Gustav** m, s. 16.08.17 Virumaa Roela v., eluk. Kohtla-Järve, 6 kl., raudteetööline, tööline tehases. 25.07.41 mobiliseeriti Punaarmeesse, Sverdlovski obl. UAZ, tööline, Eesti korpus, 7., 249. laskurdiviis, 24.12.42 langes Velikije Luki all. [ERAF kart. 23; V.Luki in memoriam].

SARAPUU, **Harald, Mihkel** en ka Gerhard m, s. 1921, eluk. Võrumaa. 1941 mobiliseeriti Punaarmeesse, Eesti korpus, evak.haigla nr. 1170, 921. laskurpolk, 19.11.44 langes sõjas. [A.K. kaust 6-63; KRA,9-4-2].

SARAPUU, **Herbert** m, s. 1909 Läänemaa Emmaste v. Metsalauka k., eluk. sama. 1941 Punaarmee, 63. tagavaralaskurpolk. [O.Mägi].

SARAPUU, **Herbert** m. 07.41 mobiliseeriti Punaarmeesse, 25.08.41 pääses hukkuvalt laevalt "Eestirand". [Linna Teataja 12.09.41].

SARAPUU, **Herman, Peeter** m, s. 16.07.14 Valgamaa, eluk. Valgamaa Karula v, 11 kl., traktorist, miilitsa rajoonivolinik. 07.41 mobiliseeriti Punaarmeesse, Gorki obl. Balahna, 484. ehitus-töökolonn, lennuväljaehitusel, Eesti korpus, 300. laskurpolk. [ERAF kart. 23].

SARAPUU, **Jaan, Jaak** m, s. 15.07.1895 Pärnumaa Jäärja v., eluk. Tallinn, Kungla 49-13, algh., sõjaväelane, üleajateenija, tegevväelane, jaoskonnaülem, 627. suurtükipolk. 30.06.41, saadeti sunniviisil Venemaale, Novosibirski obl., ehituskolonn, Eesti korpus, 354. laskurpolk. [ERAF kart. 23; ZEV IV köide]. Täpsustamine: sünd. ka 15.06.1895.

SARAPUU, **Jaan, Mart** in ka Märt m, s. 27.03.19, eluk. Viljandimaa Abja, Pärnu mnt. 44, 6 kl., lukksepp. 07.41 mobiliseeriti Punaarmeesse, Pärnu Sõjakomissariaat, Leningradi obl., kaitsekraavide kaevamisel, tööpataljonis, Eesti korpus, 1. laskurpolk, 23.03.45 langes Läti Kuramaa, maetud Dzirnieki. [A.K. kaust 1-68, ERAF kart. 23].

SARAPUU, **Johannes, Gustav** m, s. 06.09 Virumaa Viru-Roela v., eluk. Virumaa, 6 kl., lukksepp, kaevur, A/S "Eesti Kiviõli", kaevanduses. 26.07.41 mobiliseeriti Punaarmeesse, Arhangelski obl., 859. tööpataljon, Eesti korpus, 354. laskurpolk. [ERAF kart. 23].

SARAPUU, **Konstantin** m, eluk. Virumaa. 1941 Punaarmee, Eesti korpus, 354. laskurpolk, 12.01.43 teadmata kadunud. [KRA,9-4-2].

SARAPUU, **Konstantin, Voldemar-August** m, s. 03.05.05, eluk. Tallinn, kelner. 21.08.41 mobiliseeriti Punaarmeesse. [ZEV III köide].

SARAPUU, **Kristjan, August** m, s. 24.10.10 Tartu, eluk. Tartu, Uus 32-2, 4 kl., pottsepp. 07.41 mobiliseeriti Punaarmeesse, Leningradi obl., 718. töökolonn, traktorist, Eesti korpus. [ERAF kart. 23].

SARAPUU, **Kristjan, Mihkel** in ka Mihhail m, s. 17.12.07 Pärnumaa Kilingi-Nõmme, eluk. Virumaa Kohtla-Järve, 4 kl., autojuht, kaevur. 25.07.41 mobiliseeriti Punaarmeesse, Arhangelski obl. Pinega, 857. tööpataljon, Eesti korpus, 354., 925. laskurpolk, 21.12.42 teadmata kadunud Velikije Luki all. [ERAF kart. 23; ZEV III köide; V.Luki in memoriam]. Täpsustamine: sünd. ka 17.12.1910.

SARAPUU, **Lembit, Johannes** in ka Juhan m, s. 08.12.10, eluk. Tallinn, tööline. 27.07.41 mobiliseeriti Punaarmeesse, Eesti korpus, 63. tagavarapolk, maetud Sverdlovski obl. Kamõšlovi kalmistu. [U.Usai 2R; ZEV III köide; KRA,9-4-3].

SARAPUU, **Lembit, Peeter** m, s. 09.09.07, eluk. Tallinn, transporttööline. 27.07.41 mobiliseeriti Punaarmeesse. [ZEV III köide].

SARAPUU, **Maks** m, eluk. Virumaa Rägavere v. Mõdriku k. 1941 suvel mobiliseeriti Punaarmeesse, seal hukkunud. [A.K. tööpat.; ee].

SARAPUU, **Meinhard, Aleksander** m, s. 1924, eluk. Võrumaa Linnamäe v. 1941 mobiliseeriti Punaarmeesse, Võru Sõjakomissariaat, Eesti korpus, 18.03.45 langes Läti Kuramaa, maetud Tuški. [A.K. kaust 1-68].

SARAPUU, **Märt, Johannes** in. ka Juhan m, s. 06.11.07 Läänemaa Emmaste v., eluk. Tallinn-Nõmme, Metsa 49, kõrgh., tollideklarant, jurist-ökonomist, juriskonsult, Kalevivabrik "Keila". 26.07.41 mobiliseeriti Punaarmeesse, Arhangelski obl., ehituskolonn, Eesti korpus, 925. laskurpolk, 14.01.43 teadmata kadunud Velikije Luki all, oli saksa sõjavangis Polotskis ja teistes laagrites. [ERAF kart. 23; ERA,R-1606-1-187,lk178; O.Mägi; V.Luki in memoriam].

SARAPUU, **Oskar, Pridiks** in ka Priidik m, s. 15.08.08 Järvamaa Ambla v., eluk. Ambla v. Jäneda, 6 kl., mölder, saemeister. 23.07.41 mobiliseeriti Punaarmeesse, Arhangelski obl., 1110. tööpataljon, Eesti korpus, 354. laskurpolk. [ERAF kart. 23; ZEV III köide].

SARAPUU, **Osvald** m, eluk. Harjumaa Rapla v. 1941 mobiliseeriti Punaarmeesse, Arhangelski obl. Holmogorõ, surn. 12.41 haiglas. [ERA,1608-2-409,lk188].

SARAPUU, **Osvald, Joosep** m, s. 24.10.10 Järvamaa Albu v., eluk. Virumaa Vohnja v. Kolu, 4 kl., äriteenija Kadrina kooperatiivis. 25.07.41 mobiliseeriti Punaarmeesse, Eesti korpus, 1. laskurpolk. [ERAF kart. 23].

SARAPUU, **Peeter, Paul** m, s. 1926 Võrumaa, eluk. Valgamaa. 1941 mobiliseeriti Punaarmeesse. [A.K. kaust 6-75,91].

SARAPUU, **Peeter, Peeter** m, s. 1924, eluk. Valgamaa. 1941 mobiliseeriti Punaarmeesse. [A.K. kaust 6-110].

SARAPUU, **Raul** m, eluk. Tallinn. 1942 Eesti korpus. [A.K. kaust 10].

SARAPUU, **Raul, Priidik** m, s. 1925. 1941 Venemaa, 1943 oli Eesti laskurkorpuse laatsaretis ravil. [A.K. kaust 6-73].

SARAPUU, **Richard, Jaan** m, s. 28.12.20, eluk. Läänemaa, põllutööline. 03.07.41 mobiliseeriti Punaarmeesse, Eesti korpus, 27. laskurpolk, 06.10.44 langes sõjas. [ZEV III köide; KRA,9-4-2].

SARAPUU, **Valentin** m, s. 23.10.12 Läänemaa Emmaste v. Muda k., eluk. sama. 1941 Punaarmee. [O.Mägi].

SARAPUU, **Valentin, Johan** m, s. 21.11.22 Pärnumaa Sauga v., eluk. Saarde v, 5 kl., lukksepa õpilane, Lavassaare turbatööstus. 03.07.41 mobiliseeriti Punaarmeesse, Tatari ANSV Kaasan, 862. tööpataljon, lihttööline, Eesti korpus. [ERAF kart. 23].

SARAPUU, Valter, Johannes m, s. 1913, eluk. Harjumaa. 1941 Punaarmee, Eesti korpus, 354. laskurpolk, miinipildur. [ERAF kart. 6-3].

SARAPUU, Valter, Mihkel m, s. 27.10.12 Läänemaa, eluk. Tallinn, 6 kl., äriteenija, Apteegi Peavalitsus, Sanitar- ja hügieenitarvete kauplus nr.60. 27.07.41 mobiliseeriti Punaarmeesse, viidi laevaga "Stalin" Venemaale, Sverdlovski obl. Krasnouralsk, 789. tööpataljon, tööline, Eesti korpus, 354. laskurpolk, 01.01.43 teadmata kadunud Taraštšanka k. all. [Eesti Sõna 11.04.43; ERAF kart. 23; KRA,9-4-2; V.Luki in memoriam].

SARAPUU, Viktor, Johannes m, s. 30.01.20 Tallinn, eluk. Tallinn, Vana-Kalamaja 3-23, 6 kl., metallitreial, Linna Ehitustrust. 02.07.41 mobiliseeriti Punaarmeesse, Tšeljabinski obl., 1044. töökolonn, lihttööline, Eesti korpus, 1. laskurpolk. [ERAF kart. 23].

SARAPUU, Voldemar m. 07.41 mobiliseeriti Punaarmeesse, 25.08.41 pääses hukkuvalt laevalt "Eestirand". [Linna Teataja 30.09.41].

SARATOK(?), Julius, Gustav m. 1941 Punaarmee, Eesti korpus, 779. suurtükiväepolk, 20.11.44 surma teade ENSV Sõjakomissariaati. [KRA,9-4-3].

SARAVIK, Julius, Gustav m, s. 11.10.12, eluk. Tallinn, rätsep. 12.08.41 mobiliseeriti Punaarmeesse. [ZEV III köide].

SARBO, Aleksander m, vanemseersant. 1941 mobiliseeriti Punaarmeesse, Eesti korpus 1942-1945. [Larin 225; A.K. kaust 9].

SARD, Ilmar-Olaf, Paul m, s. 1913, eluk. Saaremaa Kuressaare, Oktoobri 9, Tallinn, ametnik. 07.41 mobiliseeriti Punaarmeesse, Eesti korpus 1942-1945, vanemseersant. [ZEV III köide; A.K. kaust 9; Uraalidest 97].

SARDEL, Aleksander, Daniel in ka Tanel m, s. 27.03.08 Narva, eluk. Tallinn, Katusepapi 36-2, 3 kl., puusepp, vorstimeister, "Vennad Luks" vorstitööstuses tööline. 07.41 mobiliseeriti Punaarmeesse, Vabariiklik Sõjakomissariaat, Molotovi obl. Zakamsk, 792. ehitus-töökolonn, Eesti korpus, 300. laskurpolk, nooremseersant, 19.03.45 langes Läti Kuramaa, maetud Tuški. [A.K. kaust 1-1; ERAF kart. 23].

SARDEL, Julius, Juhan in ka Johannes m, s. 01.04.18 Narva, eluk. Narva, Linda 16, 8 kl., lukksepp-motorist, õlletehas. 26.07.41 mobiliseeriti Punaarmeesse, Taškent, Eesti korpus. [ERAF kart. 23; ZEV III köide].

SARDEL, Paalme m. Eesti korpus 1942-1945, seersant. [Uraalidest 284].

SARDIK, Grigori, Ossip m, s. 1911, eluk. Tallinn, kümnik. 27.07.41 mobiliseeriti Punaarmeesse. [ZEV III köide].

SARDIS, Arnold, Johannes m, s. 23.04.11, eluk. Järvamaa Paide, tööline. 22.07.41 mobiliseeriti Punaarmeesse. [ZEV III köide].

SARE, Edgar, Jaan ka Säre m, s. 01.12 Tallinn, eluk. Tallinn, Päikese 12-7, 8 kl., elektrik, ETKVL. 07.41 mobiliseeriti Punaarmeesse, Arhangelski obl. Jarensk, 110. töökolonn, lihttööline, Eesti korpus. [ERAF kart. 23].

SAREKOVKIN, Nikolai, Peeter m venelane, s. 11.13 Virumaa Narva v., eluk. sama, 4 kl., põllumees, näitleja Narva teatris. 07.41 mobiliseeriti Punaarmeesse, Arhangelski obl., 885 tööpataljon, Eesti korpus. [ERAF kart. 23].

SAREMAT, Ivan, Karl ka Säremat m Venemaa eestlane, s. 09.01.1897 Tveri kub, eluk. Kalinini obl. Ploskovski raj. Kurovo k.,5 kl., raamatupidaja metsamajandis. 1942 Eesti korpus. [ERAF kart. 23].

SAREMBA, Aleksei, Ivan m, s. 04.03.09 Tallinn, eluk. Tallinn, Gildi 17-12, 6 kl., kingsepp, artell "Saapakooperatiiv". 28.07.41 mobiliseeriti Punaarmeesse, Arhangelski obl. 111. töökolonn, metsatöödel, Eesti korpus. [ar 497].

SAREMETS, Aleksander, Karl ka Saaremets m Venemaa eestlane, s. 25.07.24 Novosibirski obl, eluk. Novosibirski obl. Tatarski raj. Rozentali k., 7 kl., kolhoosnik. 1942 Eesti korpus, 1. laskurpolk. [ERAF kart. 23]. [ru].

SARENE, Elmar, August m, s. 1921, eluk. Nõmme, Raudtee 101-1, tööline. 1945 mobiliseeriti Eesti Laskurkorpusesse, Eesti raudtee. [KRA,1-3-2].

SARENS, Heinrih, Aleksander m Venemaa eestlane, s. 27.02.1898 Peterburi kub, eluk. Leningrad, Sverdlovski obl. Krasnogvardeisk, 2 kl., sepp, lauatööstuses. 1942 Eesti korpus, 779. suurtükipolk. [ERAF kart. 23]. [ru].

SARENS, Valter, Nikolai m, s. 14.10.03 Rakvere, eluk. Harjumaa, meister sulfaadivabrikus. 20.08.41 mobiliseeriti Punaarmeesse, arr. 14.02.45 Harjumaa Kehra as., trib. 29.04.45, §17-58-1b, 58-11, 15a., Komi ANSV Vorkuta, surn. 24.10.56. [ZEV III köide; R2 ar 10574].

SAREP m, eluk. Tallinn. 1941 mobiliseeriti Punaarmeesse, Sverdlovski obl. Rež, surn. 02.42. [ERA,1608-2-409].

SAREVET, Reinhard, Hans m, s. 09.08.11 Tallinn, eluk. Tallinn, Wismari 7-9, keskh., vangivalvur, raamatupidaja, malmivalamistööstus "Pioneer". 09.08.41 mobiliseeriti Punaarmeesse, Molotovi obl. Tšaikovski raj., metsatööstus, Eesti korpus, 354. laskurpolk, leitnant, 15.12.42 langes Velikije Luki all. [ERAF kart. 23; KRA,9-4-2; V.Luki in memoriam].

SARGE, Eduard, Juhan ka Sorge m Venemaa eestlane, s. 08.12 Novosibirski obl, eluk. Novosibirski obl. Orava k., 2 kl., lihttööline. 1942 Eesti korpus. [ERAF kart. 23]. [ru].

SARI, Albert, Ivan m Venemaa eestlane, s. 27.01.1894 Peterburi kub, eluk. Omski obl. Kalatšinski raj. Kolovjova k., 2 kl., kolhoosnik, artell "Karl Marks". 1942 Eesti korpus, 1. laskurpolk. [ERAF kart. 23]. [ru].

SARI, Andrei, Ivan m Venemaa eestlane, s. 1916, eluk. Omski obl. 1942 Eesti korpus. [A.K. kaust 6]. [RU].

SARI, Eduard m, s. 23.11.1888, eluk. Võru, Kasarmu 6, velsker. 06.41 saadeti sunniviisil Venemaale, oli saksa sõjavangis Königsbergis, vab. Valgas 09.11.41. [ERA,R-1606-1-187,lk49].

SARI, Georg, Erich m, s. 12.08.20 Tallinn, eluk. Tallinn-Nõmme, Korvi 4-1, keskh., ehitustööline, Lorupi klaasivabrik, ehitustöödel. 02.07.41 mobiliseeriti Punaarmeesse, Tatari ANSV Agrõzi raj., Kirovi nim. kolhoos, tööline, Eesti korpus. [ERAF kart. 23].

SARI, Nikolai, August m Venemaa eestlane, s. 1902, eluk. Kalinini obl. 1942 Eesti korpus. [A.K. kaust 6]. [RU].

SARI, Paul m, s. 14.11.16, eluk. Tallinn, Kopli 12. 06.41 saadeti sunniviisil Venemaale, oli saksa sõjavangis Königsbergis, jäi Saksamaale. [ERA,R-1606-1-187,lk49].

SARI, Voldemar, Juhan m, s. 28.02.09 Tallinn, eluk. Tallinn, Koidu 21a-3, 6 kl., trükitööline, trükikoda "Punane Täht". 28.07.41 mobiliseeriti Punaarmeesse, Arhangelski obl. Semiretšna, 112. töökolonn, metsatööline, Eesti korpus, 249. laskurdiviis, 22.12.42 teadmata kadunud Burtsevo k. all. [ERAF kart. 23; V.Luki in memoriam].

SARIJÕE(?), **Armas, Jaan** m, eluk. Läänemaa. 1941 Punaarmee, Eesti korpus, 921. laskurpolk, 23.11.44 langes sõjas. [KRA,9-4-2].

SARIK, **Mihkel** m. 07.41 mobiliseeriti Punaarmeesse, 25.08.41 pääses hukkuvalt laevalt "Eestirand". [Linna Teataja 26.09.41].

SARIK, **Oskar, Jakob** m, s. 26.12.12 Harjumaa Riisipere v., eluk. Tallinn, Kohtu 5, 6 kl., transporttööline viljatööliste artellis. 27.07.41 mobiliseeriti Punaarmeesse, Arhangelski obl. Krasnoborski raj., 111. töökolonn, metsatööline, Eesti korpus, 917. laskurpolk, luuraja. [ERAF kart. 23; ZEV III köide; ERAF kart. 6-3].

SARIK, **Voldemar, Jakob** m, s. 28.11.09 Harjumaa Riisipere, eluk. Tallinn, Paldiski mnt. 33-10, 6 kl., lukksepp, Tselluloosi- ja Paberivabrik. 28.07.41 mobiliseeriti Punaarmeesse, Arhangelski obl. Korjažma, 110. töökolonn, Eesti korpus. [ERAF kart. 23].

SARIKOVKIN, **Mihail, Peeter** m, s. 22.04.10, eluk. Virumaa, tekstiilitööline. 26.07.41 mobiliseeriti Punaarmeesse. [ZEV III köide].

SARIKOVKIN, **Nikolai, Peeter** m, s. 1913, eluk. Virumaa. 26.07.41 mobiliseeriti Punaarmeesse. [ZEV III köide].

SARIN, **Rudolf, Peeter** m, s. 25.07.1894 Võrumaa Linnamäe v., eluk.,Eesti, kõrgh., sõjaväejurist, sõjatribunali esimees Eesti Raudteel. 1941 Moskva basseini sõjatribunali liige, III järgu sõjaväejurist Moskvas, Eesti korpus, diviisi sõjatribunali esimees. [ERAF kart. 23].

SARIN, **Trivimi, Grigori** m, s. 16.06.19, eluk. Tartumaa, ajateenija, tegevväelane. 23.06.41 saadeti sunniviisil Venemaale. [ZEV IV köide].

SARING, **Nikolai, Andrei** m, s. 06.09.1896, eluk. Tallinn, juuksur. 21.08.41 mobiliseeriti Punaarmeesse. [ZEV III köide].

SARIPOV, **Semjulla, Simitulla** m, s. 24.12.11, eluk. Narva, äriteenija. 26.07.41 mobiliseeriti Punaarmeesse. [ZEV III köide].

SARITS, **Voldemar** m. 07.41 mobiliseeriti Punaarmeesse, 25.08.41 pääses hukkuvalt laevalt "Eestirand". [Linna Teataja 12.09.41].

SARJA, **Aleksander, Georg** m, s. 1917 Värska, eluk. Põlvamaa. 1941 Punaarmee, Eesti korpus, 45. tankitõrjepolk, komandör. [ERAF kart. 6-3].

SARJA, **Mihkel, Jüri** en ka Mihail, in ka Georgi m, s. 17.07.22 Petserimaa Järvesuu v., eluk. Järvesuu v. Velna k., 6 kl., põllutööline, rätsep Jaan Sarja juures. 03.07.41 mobiliseeriti Punaarmeesse, Tšeljabinski obl. UAZ, metallitööline, Eesti korpus, 27. laskurpolk. [ERAF kart. 23; ZEV III köide].

SARJAS, **Alfred, Gustav** m, s. 1916, eluk. Järvamaa, lubjavabrikutööline. 22.07.41 mobiliseeriti Punaarmeesse. [ZEV III köide].

SARJAS, **Arnold, Gustav** m, s. 23.12.18, eluk. Järvamaa Rakke v., põllutööline, ajateenija, tegevväelane. 29.06.41 saadeti sunniviisil Venemaale, oli saksa sõjavangis Königsbergis, vab. Valgas 09.11.41. [ZEV IV köide; ERA,R-1606-1-187,lk49]. Täpsustamine: sünd. ka 24.12.20.

SARJAS, **August, Julius** m, s. 1907. 1941 mobiliseeriti Punaarmeesse, 27.laskurpolk, surn. 20.07.42, maetud Sverdlovski obl. Kamõšlovi kalmistu. [U.Usai IR,2R].

SARJAS, **Juhannes, Gustav** en ka Jürgens m, s. 1913, eluk. Järvamaa, baasitööline. 07.41 mobiliseeriti Punaarmeesse, Eesti korpus, 267. san. pataljon, nooremseersant, 20.10.44 surn. haavadesse. [ZEV III köide; KRA,9-4-2].

SARK, **Aleksander** m. 07.41 mobiliseeriti Punaarmeesse, 25.08.41 pääses hukkuvalt laevalt "Eestirand". [Linna Teataja 21.09.41].

SARK, **Arnold, Hans** m Venemaa eestlane, s. 1914, eluk. Krasnodari obl. 1942 Eesti korpus. [A.K. kaust 6]. [RU].

SARK, **Arnold, Rein** m, s. 17.02.09 Viljandimaa Olustvere v., eluk. Võrumaa, Tartu, keskh., konstaabel, laohoidja, rahvaköögi ehitustöödel. 27.07.41 mobiliseeriti Punaarmeesse, Udmurdi ANSV Kambarka, 791. ehitus-töökolonn, tööline, Eesti korpus, 1. laskurpolk. [ERAF kart. 23; ZEV III köide].

SARK, **August, Mihkel** m, s. 29.10.15 Saaremaa Lümanda v., eluk. Tallinn-Nõmme, Kivi 4-5, 6 kl., laudsepp, Linna Ehitustrust nr.2, puidutöökoda. 27.07.41 mobiliseeriti Punaarmeesse, Sverdlovski obl. Krasnouralsk, 789.,790 töökolonn, laudsepp, Eesti korpus, saatus teadmata. [ERAF kart. 23; ZEV III köide; A.K. tööpat.].

SARK, **Peeter, Mihkel** m, s. 16.04.09 Saaremaa Lümanda v., eluk. Tallinn-Nõmme, Ida 20-3, 6 kl., tisler, ehitusmeister, Linna Ehitustrust nr.2, puidutöökoda. 27.07.41 mobiliseeriti Punaarmeesse, Sverdlovski obl. Krasnouralsk, 790. tööpataljon, tisler, Eesti korpus, saatus teadmata. [ERAF kart. 23; A.K. tööpat.].

SARKIN, **E.** m. Eesti korpus 1942-1945. [A.K. kaust 9].

SARKLAIS, **Vambola, Jaan** m, s. 1926, eluk. Võrumaa. 1941 mobiliseeriti Punaarmeesse. [A.K. kaust 6-71].

SARMA, **Endel, Johannes** ka Saarma m, s. 07.12.18 Virumaa Jõhvi v., eluk. sama, äriteenija, ajateenija, tegevväelane, 26.06.41 saadeti sunniviisil Venemaale, arr. 22.07.41, §58-1g, Novgorod, desertööride abistamine, 31.07.41 vabastati Novgorodi vanglast ja saadeti tagalatöödele. [ZEV IV köide; R2 ar 3790-E].

SARMA, **Georg** m. 07.41 mobiliseeriti Punaarmeesse, 25.08.41 pääses hukkuvalt laevalt "Eestirand". [Linna Teataja 27.09.41].

SARMA, **Juhan, Toom** ka Saarma m, s. 12.10.01, eluk. Virumaa, vanemallohvitser, tegevväelane. 29.06.41 saadeti sunniviisil Venemaale. [ZEV IV köide].

SARMAK, **Harald, Johannes** ka Sarnak m, eluk. Harjumaa. 1941 Punaarmee, Eesti korpus, 354. laskurpolk, 30.12.42 langes sõjas. [KRA,9-4-2].

SARMAN, **August, Peet** m. 1941 mobiliseeriti Punaarmeesse, 249. laskurdiviis, 921. laskurpolk, surn. formeerimisel 1942. [U.Usai IR].

SARMAN, **Ivan, Andrei** m Venemaa eestlane, s. 01.10.20 Kalinini obl. Toropetsi raj, eluk. Toropets, Gorki 17, keskh., õpetaja. 1942 Eesti korpus, nooremleitnant. [A.K. kaust 5-7; ERAF kart. 23]. [ru].

SARMAN, **Nikolai, Ivan** m Venemaa eestlane, s. 21.03.15 Irkutski obl, eluk. Irkutski obl. Taišet, 4 kl., pagar, traktorist, Gogoli nim. kolhoos. 1942 Eesti korpus. [ERAF kart. 23]. [ru].

SARMISTE, **Sulev, Henn** m, s. 08.11.22 Tallinn, eluk. Tartu, Kalevi 81-3, 11 kl., tehnikumiõpilane. 03.07.41 Punaarmees, Kirovi obl. Slobodskoi, Sverdlovski obl. Kamensk UAZ, 821. ehituspataljon, Eesti korpus. [ERAF kart. 23].

SARMU, **Viktor, Karp** m. 1941 mobiliseeriti Punaarmeesse, elas 1989 Narvas. [A.K. tööpat. kart.].

SARN, **Aarne, Johannes** m, s. 10.09.15 Tallinn, eluk. Tallinn-Nõmme, Kase 40, keskh., laohoidjaabi, muusikant, müüja ETKVL-is. 27.07.41 mobiliseeriti Punaarmeesse, Sverdlovski obl. Krasnouralsk, 789. ehituspataljon, tööline, Eesti korpus, 369. las-

kurpolk, korpuse puhkpilliorkestris, demobiliseeriti 1945. [ERAF kart. 23; ERAF kart. 6-3; kl; Vahter 17].

SARNA, Karl m, s. 25.04.19, eluk. Põltsamaa, Jõgeva mnt, põllutööline, ajateenija. 06.41 saadeti sunniviisil Venemaale, oli saksa sõjavangis Königsbergis, vab. Valgas 09.11.41. [ERA,R-1606-1-187,lk49].

SARNA, Leo, Joosep m, s. 08.01.21 Tallinn, eluk. Tallinn, Timuti 18-5, 12 kl., raamatupidaja, Linna Hotellitrust. 05.07.41 mobiliseeriti Punaarmeesse, Tatari ANSV Apastovo raj., 617. tööpataljon, metsatööline, Eesti korpus, 354. laskurpolk. [ERAF kart. 23].

SARNA, Osvald m. 07.41 mobiliseeriti Punaarmeesse, 25.08.41 pääses hukkuvalt laevalt "Eestirand". [Linna Teataja 13.09.41].

SARNAK, Evald m. 07.41 mobiliseeriti Punaarmeesse, 25.08.41 pääses hukkuvalt laevalt "Eestirand". [Linna Teataja 12.09.41].

SARNET, Enn, Oskar m, s. 09.12.18, eluk. Jõgeva, Suur 31, ametnik, ajateenija, tegevväelane. 01.07.41 saadeti sunniviisil Venemaale, oli saksa sõjavangis Königsbergis, vab. Valgas 09.11.41. [ZEV IV köide; ERA,R-1606-1-187,lk49].

SARNET, Leonhard, Ado m, s. 27.03.02 Tartumaa Saadjärve v., eluk. Viljandi, Elva, keskh., põllutööline, laohoidja, raamatupidaja, masinakirjutaja, vanemseersant, tegevväelane, asjaajaja Punaarmees, 232. laskurpolk. 26.06.41 saadeti sunniviisil Venemaale, Põhja-Läänerindel, Maanteede Peavalitsuse Uljanovski baasis töölisena, Eesti korpus, 1. laskurpolk. [ERAF kart. 23; ZEV IV köide].

SARNIK, Viktor, Peeter m, Venemaa eestlane, s. 17.07.21 Peterburi kub, eluk. Leningradi obl.Volossovo raj, 4 kl., masinist. 06.05.41 Punaarmees, telefonist, Eesti korpus, 7. laskurdiviis. [ERAF kart. 23].

SARNITS, Edgar-Aleksander, Jaan m, s. 10.03.1893 Võru, eluk. Tartu, Riia mnt. 24-4, keskh., sõjaväelane, EV major. Punaarmees 182. diviisi staabi administratiiv-majandusosakonna ülem II järgu intendandi auastmes, arr. 14.06.41, süüdistuskokkuvõte 03.11.41 - 1918-20 võttis osa lahingutest Punaarmee vastu, Vabadusristi Kavaleride Liidu liige, veendunud kodanlik natsionalist, suhtus vaenulikult Punaarmee sissetulemisse ja nõukogude võimu kehtestamisse Eestis, ei pidanud õigeks maa ja eraomandi natsionaliseerimist, erin. otsusega 05.09.42 mõisteti 8 aastaks paranduslike tööde laagrisse, otsus tehti 5 kuud pärast surma, surn. 05.04.42. [R3 8620-E; Salo; Ü.Uluots, Eesti ohvitseride saatus].

SARNITS, Eduard, Ivan m Venemaa eestlane, s. 15.12.09, eluk. Sverdlovsk, Streletskite tn., barakk 1-13, 4 kl., kraanajuht, lukksepp, traktorist, katlamaja juhataja. 1942 Eesti korpus. [ERAF kart. 23]. [ru].

SARNITS, Otto m, s. 30.04.12, eluk. Tartu, põllutööline. 06.41 saadeti sunniviisil Venemaale, oli saksa sõjavangis Königsbergis, vab. Valgas 09.11.41. [ERA,R-1606-1-187,lk49].

SARNJÕE m. Eesti korpus 1942-1945. [A.K. kaust 9].

SARNUEL, Karl, Jakob m, s. 06.03.10 Läänemaa, eluk. Hiiumaa Kõrgessaare v, 6 kl., meremees, laeval kokana. 1941 Venemaa, Eesti korpus. [ERAF kart. 23].

SARON, Albert, Aleksander m Venemaa eestlane, s. 24.04.24 Omski obl, eluk. Tšeljabinski obl. Krasnoarmeiski raj. Paškino k., 7 kl., kolhoosnik. 1942 Eesti korpus, 1. laskurpolk. [ERAF kart. 23]. [ru].

SARON, Aleksander, Afanassi m venelane, s. 03.13 Virumaa Raja v., eluk. Narva, 4 kl., rätsep artellis. 06.07.41 mobiliseeriti Punaarmeesse, Kuibõševi obl. Uljanovsk, sadamas, Eesti korpus, 925. laskurpolk. [ERAF kart. 23].

SARON, Reinhold, Jaan m, s. 01.01.21, eluk. Virumaa Kohtla-Järve, 6 kl., kiviõli kaevandaja. 07.41 mobiliseeriti Punaarmeesse, Tšeljabinski obl. UAZ, vabrikus ehitusmontaaži tööd, Eesti korpus, 27. laskurpolk. [ERAF kart. 23].

SARON, Rudolf, Aleksander m Venemaa eestlane, s. 1926, eluk. Tšeljabinski obl. 1942 Eesti korpus. [A.K. kaust 6]. [RU].

SARRAPUU, Osvald, Jaan ka Sarapuu m, s. 13.03.10, eluk. Harjumaa, põllutööline. 22.07.41 mobiliseeriti Punaarmeesse. [ZEV III köide].

SARRI, Aleksander, Juhan m, s. 10.04.05 Tallinn, eluk. Tallinn, Maakri 28-8, keskh., trükitööline, "21.juuni" trükikoda. 24.08.41 mobiliseeriti Punaarmeesse, Leningradi obl., 93. üksik-ehituspataljon, saninstruktor, Eesti korpus, 300. laskurpolk, arr. 25.08.44, trib. 06.09.44, §58-10 lg2, 10+3, laimas N.Liitu. [ERAF kart. 23; ZEV III köide; R2 ar 26817].

SARRI, August, Mihhail m, eluk. Harjumaa. 1941 Punaarmee, Eesti korpus, seersant, 05.44 teadmata kadunud. [KRA,9-4-2].

SARRI, Gustav m, s. 1921, eluk. Tallinn. 1941 Punaarmee, Eesti korpus, 925. laskurpolk. [A.K. kaust 14].

SARRI, Nikolai, August m, Venemaa eestlane, s. 14.12.02 Lätimaa Riia, eluk. Krasnojarsk, Dubrovina 81, kõrgh., jurist, vanemuurija Krasnojarski krai Prokuratuuris. 1942 Eesti korpus, 925. laskurpolk. [ERAF kart. 23].

SARRI, Valter, Mihkel m, Venemaa eestlane, s. 13.04.02 Peterburi kub, eluk. Jaroslavli obl. Rostov, 4 kl., ametnik, valvur, sõjamoona laod. 1942 Eesti korpus. [ERAF kart. 23].

SARRIK, Sergei, Alfred m, s. 18.12.07 Peterburi, eluk. Tallinn, Loode põik 5-9, 9 kl., tisler, Linna Autobaas. 27.07.41 mobiliseeriti Punaarmeesse, Udmurdi ANSV Kambarka, 791. ehitus-töökolonn, naftabaasis, Eesti korpus. [ERAF kart. 23; ZEV III köide]. Täpsustamine: sünd. ka 18.07.1907.

SARRING, Villem, Andres m, s. 24.08.12, eluk. Järvamaa, lukksepp. 07.41 mobiliseeriti Punaarmeesse. [ZEV III köide].

SARRIT, Alfred, Johannes in. ka Johan m, s. 29.05.14 Antsla, eluk. Võrumaa Kooraste v. Liivasaare t., 6 kl., tisler, põllutööline. 07.41 mobiliseeriti Punaarmeesse, Võru Sõjakomissariaat, Vologda obl., tööpataljon, metsatööline, Eesti korpus, 1. laskurpolk, 23.03.45 langes Läti Kuramaa, maetud Dzirnieki. [A.K. kaust 1-68].

SARRO, Osvald, Jüri m, eluk. Virumaa. 1941 Punaarmee, Eesti korpus, 921. laskurpolk, 21.12.42 teadmata kadunud. [KRA,9-4-2].

SARTUK, Salle m. 07.41 mobiliseeriti Punaarmeesse, 25.08.41 pääses hukkuvalt laevalt "Eestirand". [Linna Teataja 19.09.41].

SARU, Stefan, Stanislav m, s. 09.11.17, eluk. Tallinn, ajateenija, tegevväelane. 1941 saadeti sunniviisil Venemaale. [ZEV IV köide].

SARV, Aksel, Mihkel m, s. 1916 Võrumaa, eluk. Virumaa. 1941 mobiliseeriti Punaarmeesse, 1942 Eesti korpus. [A.K. kaust 6-70,78,102, kaust 10].

SARV, Andrei, Aleksander m Venemaa eestlane, s. 1912, eluk. Kuibõševi obl. 1942 Eesti korpus, 15.01.43 langes Velikije Luki all. [V.Luki in memoriam]. [RU].

SARV, **August, Fridrik** in ka Priidik m, s. 24.01.18 Võrumaa Haanja v. Kuusiku k., eluk. Kuusiku k., Harjumaa, 6 kl., talupoeg. 22.07.41 mobiliseeriti Punaarmeesse, Arhangelski obl. Palingu k., Eesti korpus. [ERAF kart. 23; ZEV III köide].

SARV, **August, Jaak** m, s. 25.12.13, eluk. Tallinn, lukksepp. 21.08.41 mobiliseeriti Punaarmeesse. [ZEV III köide].

SARV, **August, Karl** m, s. 18.05.11 Viljandimaa, eluk. Järvamaa Paide, Tallinn, 9 kl., kaadriohvitser, üleajateenija, tegevväelane, 42. laskurpolk. 09.07.41 saadeti sunniviisil Venemaale, Eesti korpus, 1. laskurpolk. [ERAF kart. 23; ZEV IV köide].

SARV, **Dalmot, Aleksander** en ka Dalmat m, s. 21.08.22, eluk. Viljandimaa, tööline. 03.07.41 mobiliseeriti Punaarmeesse, läks üle sakslaste poolele, D126. [ZEV III köide; ERA,R-1606-1-187,lk126].

SARV, **Eduard, Mart** m, s. 24.11.1888, eluk. Võru, velsker, üleajateenija, tegevväelane. 28.06.41 saadeti sunniviisil Venemaale. [ZEV IV köide].

SARV, **Eduard-Johannes, Jaak** m, s. 08.01.11 Viljandimaa Karksi v., eluk. Tallinn, keskh., äriteenija, Tallinna Tööstuskaubastu. 07.41 mobiliseeriti Punaarmeesse, Arhangelski obl., 111. töökolonn, metsatööline, Eesti korpus. [ERAF kart. 23].

SARV, **Elmar, Mihkel** ka Orn Edgar Mihkel, in ka Mihhail m, s. 01.08.12 Vitebski kub, eluk. Tallinn, Leineri 38-3a, 6 kl., raudteelane. 04.08.41 mobiliseeriti Punaarmeesse, põgenes Eestisse, arr. 26.02.45, trib. 04.05.45, §58-1b, 58-10 lg.2, 58-14, 82 lg1, 10+5; Komi ANSV Petšorlag, vab. 29.11.54. [ZEV III köide; R2 ar 17037; R3; Kaasik36].

SARV, **Evald, Mihkel** m, s. 20.03.15, eluk. Tallinn. 27.07.41 mobiliseeriti Punaarmeesse. [ZEV III köide].

SARV, **Hans, Jaan** m, s. 27.06.20, eluk. Tartu, kapral, ajateenija, tegevväelane. 02.07.41 saadeti sunniviisil Venemaale, 1942 Eesti korpus. [ZEV IV köide; A.K. kaust 10].

SARV, **Heino, Henno** m, s. 1922 Viljandimaa Karksi v., eluk. Viljandimaa, 4 kl., põllutööline. 03.07.41 mobiliseeriti Punaarmeesse, arr. 09.01.43, deserteeris Punaarmeest, 11.01.43 lasti maha ilma kohtuotsuseta. [ZEV III köide; R2 ar 29023].

SARV, **Henn, Jaan** m, s. 17.11.17, eluk. Tallinn, sekretär. 27.07.41 mobiliseeriti Punaarmeesse, 1942 Eesti korpus, 354. laskurpolk, võttis osa Velikije Luki lahingust, 09.01.43 sai Velikije Luki all haavata. [ZEV III köide; A.K. kaust 10; ERAF kart. 6-3]. Täpsustamine: sünd. ka 1911.

SARV, **Johannes** m. 07.41 mobiliseeriti Punaarmeesse, 25.08.41 pääses hukkuvalt laevalt "Eestirand". [Linna Teataja 09.09.41].

SARV, **Johannes** m. 27.07.41 mobiliseeriti Punaarmeesse, viidi laevaga "Stalin" Venemaale, viimane teade Permist. [Eesti Sõna 19.03.43].

SARV, **Johannes, Abram** m, s. 16.02.08 Harjumaa Ravila v., eluk. Tallinn, Vabriku 55-14, 2 kl., transporttööline, Riigisalves töölisena. 27.07.41 mobiliseeriti Punaarmeesse, Sverdlovski obl. Rež, 788. tööpataljon, Eesti korpus, 354. laskurpolk. [ERAF kart. 23].

SARV, **Kalju, Jaan** m, s. 1925, eluk. Tartumaa. 1941 mobiliseeriti Punaarmeesse. [A.K. kaust 6-71].

SARV, **Karl, Jaak** m, s. 14.06.20, eluk. Tallinn, montööriabi. 07.41 mobiliseeriti Punaarmeesse. [ZEV III köide].

SARV, **Kirill, Jaak** m, s. 06.01.13, eluk. Tallinn, vangivalvur. 27.07.41 mobiliseeriti Punaarmeesse. [ZEV III köide].

SARV, **Otto, Minna** m, s. 1926, eluk. Tartumaa. 1941 mobiliseeriti Punaarmeesse. [A.K. kaust 6-74].

SARV, **Otto, Priidik** m, s. 14.03.10, eluk. Harjumaa, põllutööline. 22.07.41 mobiliseeriti Punaarmeesse. [ZEV III köide].

SARV, **Rudolf, Aleksander** m, s. 08.02.13 Kroonlinn, eluk. Tallinn, keskh., raamatupidaja, tollideklarant. 27.07.41 mobiliseeriti Punaarmeesse, Arhangelski obl. Kotlas, tööpataljon, arr. 09.41, trib. 1941, §58-10 lg.2, 10a, vab. 03.44. [ZEV III köide; R1 kl., ük].

SARV, **Udo, Johan** en ka Hudo, in ka Juhan m, s. 13.03.08 Harjumaa Rae v., eluk. Tallinn, Jakobsoni 56-5, 6 kl., sadamatööline. 27.07.41 mobiliseeriti Punaarmeesse, Kirovi obl. Zakamsk, 792. ehituspataljon, tööline, Eesti korpus, 93. suurtükipolk. [ERAF kart. 23; ZEV III köide].

SARVA, **Feodor, Ivan** m Venemaa eestlane, s. 15.01.11 Venemaa, eluk. Kuibõševi obl. Tšapajevski raj. Supaki k., keskh., raamatupidaja, Riigipanga Tšapajevski osakond. 1942 Eesti korpus, 925. laskurpolk. [ERAF kart. 23]. [ru].

SARVET, **Alfred, Leena** m, s. 14.03.10 Peterburi, eluk. Tallinn, Maakri 22-17, 6 kl., kangur, Paberivabrikus transporttöölisena. 27.07.41 mobiliseeriti Punaarmeesse, Sverdlovski obl. Krasnouralsk, 790. tööpataljon, transporttööline, Eesti korpus, 27. laskurpolk, sanitar. [ERAF kart. 23; ERAF kart. 6-3].

SARVIN, **Korneli, Grigori** m venelane, s. 25.05.09 Petserimaa, eluk. Tallinn, 3 kl., kalur, müürsepp. 27.07.41 mobiliseeriti Punaarmeesse, Molotovi obl. Zakamsk, 792. ehitus-töökolonn, Eesti korpus, 249. laskurdiviis, 925. laskurpolk, surn. formeerimisel 29.08.42. [U.Usai IR; ERAF kart. 23].

SASKA, **Leonard, Jakov** in ka Jakob m Venemaa eestlane, s. 08.03.23 Peterburi kub, eluk. Leningradi obl. Blagodati k., 7 kl., traktorist, kolh. "Vlast Sovetov". 1942 Eesti korpus, 921. laskurpolk, 01.01.43 teadmata kadunud Velikije Luki all. [ERAF kart. 23; V.Luki in memoriam].

SASMIL, **Aleksander, Juhan** in ka Johan m, s. 24.04.22 Tartu, eluk. Tartu, Herne 4-1, 9 kl., aednik, maaler, artell "Areng". 03.07.41 mobiliseeriti Punaarmeesse, Slobodskoi, Sverdlovski obl. Kamensk, lihttööline, Eesti korpus, 27. laskurpolk. [ERAF kart. 23; ZEV III köide]. Täpsustamine: sünd. ka 04.04.1922.

SASMIN, **Eduard** m, s. 04.03.07, eluk. Võrumaa Linnamäe v. 1941 mobiliseeriti Punaarmeesse, oli saksa sõjavangis Polotskis ja teistes laagrites. [ERA,R-1606-1-187,lk177].

SASONOV, **Feodor, Aleksandr** m, s. 15.01.15, eluk. Narva, tisler. 26.07.41 mobiliseeriti Punaarmeesse. [ZEV III köide].

SASONOV, **Karl, Peeter** ka Sasanov m, s. 11.22 Läänemaa Paldiski, eluk. Tallinn, Bekkeri 6a-22, 5 kl., õpilane "Arsenalis", maaler, transporttööline, Tehnikainstituut. 07.41 mobiliseeriti Punaarmeesse, Tšeljabinski obl., 1045. tööpataljon, lihttööline, Eesti korpus, 300. laskurpolk. [ERAF kart. 23; ZEV III köide]. Täpsustamine: sünd. ka 11.1923.

SASONOV, **Valerian, Aleksandr** m, s. 22.11.09, eluk. Virumaa, kaevandustööline. 26.07.41 mobiliseeriti Punaarmeesse. [ZEV III köide].

SASS m, eluk. Järvamaa Järva-Jaani. 1941 mobiliseeriti Punaarmeesse, surn. 12.41 Kotlase raj. tööpatis Arhangelski obl., maetud "Tornimäele". [A.K. tööpat.].

SASS, August, August m, s. 14.02.21, eluk. Viljandimaa, põllutööline. 03.07.41 mobiliseeriti Punaarmeesse. [ZEV III köide].

SASS, August, Hans m, s. 25.02.1887, eluk. Tallinn. 12.08.41 mobiliseeriti Punaarmeesse. [ZEV III köide].

SASS, August, Peeter m Venemaa eestlane, s. 1914, eluk. Jaroslavli obl. 1942 Eesti korpus. [A.K. kaust 6]. [RU].

SASS, Erich, August m, s. 28.07.12, eluk. Tallinn, kaevandustööline. 27.07.41 mobiliseeriti Punaarmeesse. [ZEV III köide].

SASS, Hermann, Aleksander m, s. 20.05.20 Saaremaa, eluk. Tallinn, üliõpilane Tehnikaülikoolis. 02.07.41 mobiliseeriti Punaarmeesse, tööpataljon, Eesti korpus. [ERAF kart. 23].

SASS, Karl, Rudolf m Venemaa eestlane, s. 1900, eluk. Tšuvašši ANSV. 1942 Eesti korpus. [A.K. kaust 6]. [RU].

SASS, Nikolai, Ivan m Venemaa eestlane, s. 1914, eluk. Kalinini obl. 1942 Eesti korpus. [A.K. kaust 6]. [RU].

SASS, Valentin, Edgar m, s. 12.04.22, eluk. Tallinn, arveametnik. 22.08.41 mobiliseeriti Punaarmeesse. [ZEV III köide].

SASS, Vello, Aleksander m, s. 16.03.16, eluk. Saaremaa, ajateenija. 02.08.41 mobiliseeriti Punaarmeesse. [ZEV III köide].

SASSI m, eluk. Tallinn, reservleitnant. 1941 mobiliseeriti Punaarmeesse, Tšeljabinski obl UAZ, surn. 06.42 südamehaigusesse. [ERA,1608-2-409,lk188].

SASSI m. 1941 Punaarmee, 180. laskurdiviis, 86. laskurpolk, 07.41 langes Ostrovi linna lähistel Mahnovka k. all. [KRA,9-4-5].

SASSI, August m, s. 01.03.19, eluk. Tartumaa Torma v., ajateenija. 06.41 saadeti sunniviisil Venemaale, oli saksa sõjavangis Königsbergis, vab. Valgas 09.11.41. [ERA,R-1606-1-187,lk49].

SASSI, Elmar, Juhan m Venemaa eestlane, s. 10.05.21 Peterburi kub, eluk. Leningradi obl. Kingissepa nim. kolh, 4 kl., traktorist. 06.07.41 evakueeriti Vologda obl., traktorijaamas, Eesti korpus. [ERAF kart. 23]. [ru].

SASSI, Haller-Johannes, Eduard m, s. 02.12.15, eluk. Harjumaa, põllutööline. 22.07.41 mobiliseeriti Punaarmeesse, Eesti korpus, 300. laskurpolk, 28.06.43 uppus. [ZEV III köide; KRA,9-4-2].

SASSI, Harald, Gustav m, s. 23.07.09, eluk. Tallinn, viiuldaja, orkestrant OK-s. 28.07.41 mobiliseeriti Punaarmeesse, Arhangelski obl. Limenda, 109. töökolonn, surn. 01.41 Molodõhhis kopsupõletikku, ka surn. Privodino haiglas 04.02.42 kopsupõletikku. [ZEV III köide; Ellen 25; ERA,1608-2-409,lk160,188].

SASSI, Herbert-Verner, Eduard m, s. 12.07.20 Harjumaa Nissi v., eluk. Tallinn, 7 kl., tisler, Lutheri vabrik. 02.07.41 mobiliseeriti Punaarmeesse, sõjaväes, 25. laskurpolk, Tatari ANSV Kaasan, Eesti korpus, 300. laskurpolk, jefreitor, 25.12.42 langes Velikije Luki all. [ERAF kart. 23; ZEV III köide; KRA,9-4-2]. Täpsustamine: sünd. ka 12.06.1920.

SASSI, Hugo-Eduard, Eduard m, s. 03.08.18 Harjumaa, eluk. Tallinn, Tina 18, ajateenija, tegevväelane. 06.41 saadeti sunniviisil Venemaale, oli saksa sõjavangis Königsbergis, vab. Valgas 09.11.41. [ZEV IV köide; ERA,R-1606-1-187,lk49].

SASSI, Oskar, August m Venemaa eestlane, s. 1907, eluk. Leningradi obl. 1942 Eesti korpus. [A.K. kaust 6]. [RU].

SASSI, Peeter ka Tšastin m, s. 28.12.18, eluk. Tartumaa Kasepää v., kalur. 06.41 saadeti sunniviisil Venemaale, oli saksa sõjavangis Königsbergis, vab. Valgas 09.11.41. [ERA,R-1606-1-187,lk49].

SASSI, Vladimir, August m Venemaa eestlane, s. 13.04.12 Peterburi kub, eluk. Leningradi obl. Volossovo raj, 4 kl., arveametnik, finantsist, varuja, Lenzagotkontora. 1942 Eesti korpus. [A.K. kaust 6]. [ru].

SASSIAD, Senta, August n, s. 24.12.25 Võrumaa Vastseliina v., eluk. Virumaa Narva, 7 kl., õpilane, Kreenholmi Tekstiilivabrik. 1941 Uljanovski obl., sovhoosis, Taškent, ravila, Eesti korpus, 925. laskurpolk. [ERAF kart. 23].

SASSIAN, Aleksander m, s. 1910. 1941 mobiliseeriti Punaarmeesse, Eesti korpus, 36. üksiksapööripataljon. [A.K. kaust 8; ERAF kart. 6-3].

SASSIAN, Erich, Andrei ka Sassijaan, in ka Andres m, s. 02.04.23 Tallinn, eluk. Tallinn, Ristiku 21-5, 11 kl., raadiotehnik tehases "RET". 02.07.41 mobiliseeriti Punaarmeesse, Tatari ANSV Kaasan, 615. ehitus-töökolonn, Eesti korpus, 925. laskurpolk, 22.12.42 teadmata kadunud Alekseikovo k. all, oli saksa sõjavangis Polotskis ja teistes laagrites. [ERAF kart. 23; ERA,R-1606-1-187,lk178; V.Luki in memoriam]. Täpsustamine: sünd. ka 1922.

SASSIAN, Lidia n, eluk. Tallinn. 1941 Venemaa, Eesti korpus, sanitar. [A.K. kaust 8].

SASSIAN, Otto, Karl ka Sassijaan m, s. 22.10.08 Harjumaa Rapla v., eluk. Järvakandi v., 6 kl., põllutööline omas talus. 22.07.41 mobiliseeriti Punaarmeesse, Arhangelski obl. Kotlas, 109. töökolonn, Eesti korpus, 917. laskurpolk, 19.12.42 langes Velikije Luki all. [ERAF kart. 23; KRA,9-4-2; V.Luki in memoriam].

SASSIAN, Rein, Jaan ka Sassijaan m, s. 12.12.12, eluk. Harjumaa Kohila v, põllutööline. 22.07.41 mobiliseeriti Punaarmeesse, Eesti korpus, 354. laskurpolk, 27.12.42 surn. haavadesse Velikije Luki all. [ZEV III köide; V.Luki in memoriam; KRA,9-4-2].

SAZONOV, Fjodor, Aleksandr m venelane, s. 17.01.15 Virumaa Narva, eluk. Narva, Neitsimägi 6, 9 kl., meister-tisler, sõjaväeosa juures ehitusmeistrina. 07.41 mobiliseeriti Punaarmeesse, Saraatovi obl. Tšerkasskoje raj., artellis suusameistrina, Eesti korpus. [ERAF kart. 23].

SAZONOV, Valerian, Aleksandr m venelane, s. 01.09.09 Virumaa Narva, eluk. Narva, Neitsimägi 9-3, 4 kl., puusepp, lihttööline Vaivara-Viivikonna karjäärides. 07.41 mobiliseeriti Punaarmeesse, Arhangelski obl., 858. üksik-ehituspataljon, sildade ehitusel, Eesti korpus. [ERAF kart. 23].

SATAST, Ivan, Feodor m Venemaa eestlane, s. 1903, eluk. Kalinini obl. 1942 Eesti korpus, 10.01.43 teadmata kadunud Velikije Luki all. [V.Luki in memoriam]. [RU].

SATELBERG, Raimond m, s. 1915, eluk. Tallinn. 1941 mobiliseeriti Punaarmeesse, Eesti korpus. [A.K. kaust 12].

SATELBERG, Roman, Vassili m, s. 15.03.15, eluk. Narva, kingsepp. 26.07.41 mobiliseeriti Punaarmeesse. [ZEV III köide].

SATLA m. Eesti korpus 1942-1945, vanemseersant. [A.K. kaust 9; Uraalidest 178].

SATS, Aleksander m. 07.41 mobiliseeriti Punaarmeesse, 25.08.41 pääses hukkuvalt laevalt "Eestirand". [Linna Teataja 12.09.41].

SATSELOVSKI, Genadi, Andrei m, s. 18.01.08, eluk. Tallinn, näitejuht. 27.07.41 mobiliseeriti Punaarmeesse. [ZEV III köide].

SATSI, Aleksander m. 07.41 mobiliseeriti Punaarmeesse, 25.08.41 pääses hukkuvalt laevalt "Eestirand". [Linna Teataja 11.09.41].

SATSI, Johannes, Hans m, s. 27.08.11, eluk. Harjumaa, puutööline. 22.07.41 mobiliseeriti Punaarmeesse, 25.08.41 pääses hukkuvalt laevalt "Eestirand". [Linna Teataja 12.09.41; ZEV III köide].

SATSI, Mart m. 07.41 mobiliseeriti Punaarmeesse, 25.08.41 pääses hukkuvalt laevalt "Eestirand". [Linna Teataja 18.09.41].

SATTELBERG, Ramil, Vassiili m, s. 15.03.15 Virumaa Narva, eluk. Narva, Aia 54, 6 kl., autojuht leivatehases "Tulu". 07.41 mobiliseeriti Punaarmeesse, Sverdlovski obl., 787. tööpataljon, tööline, Eesti korpus, 300. laskurpolk. [ERAF kart. 23].

SATTER, Nils, Boris m, s. 1921, eluk. Tallinn. 1941 mobiliseeriti Punaarmeesse. [A.K. kaust 6-50].

SAU, Aldur, Ekaterina en ka Haldur m, s. 14.10.19, eluk. Võrumaa Lasva v, põllutööline, ajateenija, tegevväelane. 06.41 saadeti sunniviisil Venemaale, oli saksa sõjavangis Königsbergis, vab. Valgas 09.11.41. [ZEV IV köide; ERA,R-1606-1-187,lk49].

SAU, Andres, Hindrik m, s. 28.10.18, eluk. Saaremaa Torgu v., ajateenija, tegevväelane. 01.04.1940 saadeti sunniviisil Venemaale, oli saksa sõjavangis Königsbergis, jäi Saksamaale. [ZEV IV köide; ERA,R-1606-1-187,lk49].

SAU, Ants, Kaarel m, s. 17.01.08, eluk. Saaremaa, põllutööline. 03.08.41 mobiliseeriti Punaarmeesse. [ZEV III köide].

SAU, Arved, Johannes m, s. 10.08.16 Tallinn, eluk. Tallinn, Sõja 25-3, 10 kl., tisler, Aviotehas nr.463. 27.07.41 mobiliseeriti Punaarmeesse, Sverdlovski obl. Rež, ehituspataljon, Eesti korpus, 23. suurtükipolk. [ERAF kart. 23].

SAU, Bernhard, August m, s. 14.01.11, eluk. Tartumaa, põllutööline. 23.07.41 mobiliseeriti Punaarmeesse. [ZEV III köide].

SAU, Eduard, Oskar m, s. 24.09.12 Võrumaa Võru v., eluk. Tallinn, Kopli 32-8, 6 kl., tööline, vahetusevanem, Kunstsarvetehased. 27.07.41 mobiliseeriti Punaarmeesse, viidi laevaga "Stalin" Venemaale, Sverdlovski obl. Rež, 877. töökolonn, ehitustööline, Eesti korpus, 249.laskurdiviis. [Eesti Sõna 11.04.43; ERAF kart. 23].

SAU, Elhard-Ferdinand, Johannes m, s. 22.10.19, eluk. Võrumaa Põlva v., ajateenija, tegevväelane. 10.06.41 saadeti sunniviisil Venemaale, oli saksa sõjavangis Königsbergis, vab. Valgas 09.11.41. [ZEV IV köide; ERA,R-1606-1-187,lk49].

SAU, Elmar, Kaarel in ka Karl m, s. 04.09.20, eluk. Saaremaa, põllutööline. 03.08.41 mobiliseeriti Punaarmeesse, 12.01.43 teadmata kadunud Velikije Luki all. [ZEV III köide; V.Luki in memoriam]. Täpsustamine: sünd. ka 1921.

SAU, Elmar, Osvald m, s. 23.01.15, eluk. Võrumaa, talupidaja. 27.07.41 mobiliseeriti Punaarmeesse; Eesti korpus, 267. san. pataljon, jefreitor, 10.10.44 langes sõjas. [ZEV III köide; KRA,9-4-2].

SAU, Erich, Toom m, s. 24.04.18 Tallinn, eluk. Läänemaa Emmaste v., 6 kl., meremees, kivilõhkuja Tohvri baasis. 22.07.41 mobiliseeriti Punaarmeesse, Vologda obl., 232. ehituspataljon, puusepp, Eesti korpus. [ERAF kart. 23].

SAU, Johannes, Aleksander m, s. 1916, eluk. Tallinn, Tööstuse 31-12, varustaja. 28.12.44 mobiliseeriti Punaarmeesse, MPVO. [KRA,1-3-3].

SAU, Johannes-Richard, Oskar m, s. 22.03.07 Võru, eluk. Tallinn, Liivalaia 25-1a, 6 kl., majahoidja, lihttööline, Tikenbergi Vorstitööstus. 28.07.41 mobiliseeriti Punaarmeesse, Arhangelski obl., ehituspataljon, sadamaehituse töödel, Eesti korpus, 1., 925. laskurpolk, 26.01.45 surma teade ENSV Sõjakomissariaati. [ERAF kart. 23; ZEV III köide; KRA,9-4-3].

SAU, Jüri, Juhan m, s. 17.05.12 Läänemaa Emmaste v., eluk. sama, põllutööline. 22.07.41 mobiliseeriti Punaarmeesse, tööpataljon. [ZEV III köide; O.Mägi].

SAU, Leonhard, Jüri m, s. 1913, eluk. Nõmme, Pärnu mnt. 195-2. 1944 mobiliseeriti Punaarmeesse. [KRA,1-3-1].

SAU, Leonhard, Predik in ka Priidik m, s. 05.02.20 Saaremaa Torgu v., eluk. Viljandimaa, Saaremaa, 4 kl., lihttööline, põllutööline. 02.08.41 mobiliseeriti Punaarmeesse, Sverdlovski obl. UAZ, tööpataljon, Eesti korpus. [ERAF kart. 23; ZEV III köide]. Täpsustamine: sünd. ka 05.06.1920.

SAU, Osvald m. 1941 mobiliseeriti Punaarmeesse, maetud Sverdlovski obl. Kamõšlovi kalmistu. [U.Usai 2R].

SAU, Valter, Johannes m, s. 08.12.22, eluk. Harjumaa, põllutööline. 04.07.41 mobiliseeriti Punaarmeesse. [ZEV III köide].

SAUA, Juhannes, Jaan m, s. 16.09.08, eluk. Läänemaa Märjamaa v., 9 kl., tehnik, sovh. esimees. 07.41 mobiliseeriti Punaarmeesse, Arhangelski obl., tööpataljon, Laevaehitustehas, Eesti korpus, 1. laskurpolk. [ERAF kart. 23].

SAUBERG, Aleksander m, s. 1924, eluk. Virumaa Kohtla-Järve. 1941 mobiliseeriti Punaarmeesse, 27. laskurpolk. [A.K. kaust 4-11].

SAUDBERG, Villem, Johannes m, s. 06.11.09, eluk. Tallinn, 6 kl., ehitustööline, Linna Ehitustrust. 07.41 mobiliseeriti Punaarmeesse, Tšeljabinski obl. Zlatoust, 793. ehitus-töökolonn, Eesti korpus. [ERAF kart. 23].

SAUDER, Helmut, Otto ka Saunder m, s. 24.01.10 Järvamaa, eluk. Tallinn, Kopli 50-25, algh., lihttööline, raudteelane Riigi raudteel. 07.41 mobiliseeriti Punaarmeesse, Sverdlovski obl. Ivdel, tööüksus, lihttööline, Eesti korpus, 300. laskurpolk. [ERAF kart. 23].

SAUE, Bernhard m, eluk. Tartumaa. 1941 mobiliseeriti Punaarmeesase, surn. 02.42 kopsupõletikku. [ERA,1608-2-409,lk188].

SAUE, Julius, August m, s. 1915 Tartu, eluk. Valgamaa Kuigatsi v. 1941 Punaarmee, arr. 14.03.50, trib. 06.07.50, §58-1b, 58-11, 25+5, Komi ANSV Vorkuta, Retšlag, deserteeris Punaarmeest, Omakaitse, Saksa sõjavägi. [R1 15135-E].

SAUELA, Arnold, August m, s. 02.10.22, eluk. Virumaa, põllutööline. 02.07.41 mobiliseeriti Punaarmeesse. [ZEV III köide].

SAUELA, Eino, August m, s. 07.04.17 Virumaa, eluk. Tallinn, 2 kl., aednik, äriteenija. 27.07.41 mobiliseeriti Punaarmeesse, Tšeljabinski obl. Zlatoust, 793. ehitus-töökolonn, Eesti korpus, 27. laskurpolk. [ERAF kart. 23].

SAUEMÄGI, Adolf, Kaarel in ka Karl, m, s. 13.11.18 Tallinn, eluk. Tallinn-Nõmme, Rohula 33, 11 kl. velsker, ajateenija, tegevväelane. 25.07.41 saadeti sunniviisil Venemaale, arr. 26.07.44, trib. 06.10.44, §58-10 lg.2, 10+5, nõukogudevastane propaganda sõjaväes, [ZEV IV köide, R2 ar 27478]. Täpsustamine; sünd. ka 1917.

SAUEMÄGI, Gustav, Hindrek m, s. 15.11.05, eluk. Harjumaa, põllutööline. 07.41 mobiliseeriti Punaarmeesse. [ZEV III köide].

SAUEMÄGI, Heinrich, Jüri m, s. 19.01.09, eluk. Tallinn, rätsep. 27.07.41 mobiliseeriti Punaarmeesse, Eesti korpus, 368. laskurpolk. [ZEV III köide; ERAF kart. 6-3].

SAUEMÄGI, Ülo, Kalle m, s. 05.08.17, eluk. Tallinn, vabrikutööline. 27.07.41 mobiliseeriti Punaarmeesse, 1942 Eesti korpus. [ZEV III köide; A.K. kaust 10].

SAUENDI, Ossia, Jaan ka Sauende, en. ka Ossian m, s. 23.01.14 Saaremaa Kaarma v. Tõrise k., eluk. sama, algh., põllupidaja, 03.08.41 mobiliseeriti Punaarmeesse; arr. 09.12.44 Kuressaare, Lossi 7, trib. 04.07.45, § 58-1b, 15a, Komi ANSV Vorkuta, surn. kinnip-k. 31.01.46, Saksa sõjavägi. [ZEV III köide; R3 15427-E].

SAUER, Alfred m, s. 03.08.03 Võrumaa, eluk. Virumaa, 3 kl., kaevur, Eesti Põlevkivitööstus. 07.41 mobiliseeriti Punaarmeesse, Omski obl., kolhoosis öövalvur, Eesti korpus, 300. laskurpolk. [ERAF kart. 23].

SAUER, Hermann, Juhan m, s. 10.05.12 Läänemaa Pühalepa v. Hiiessaare, eluk. sama, talupidaja. 22.07.41 mobiliseeriti Punaarmeesse, 249. laskurdiviis, 917. laskurpolk, surn. formeerimisel haigusesse 26.06.42 Tšerbarkulis. [U.Usai IR; ZEV III köide; O.Mägi; KRA,9-4-2].

SAUERBERG, Mihkel, Robert m Venemaa eestlane, s. 11.1897 Virumaa Narva, eluk. Leningrad, Gorskini 212-74, 2 kl., ketraja, Kirovi nim. Paberivabrik. 1942 Eesti korpus. [ERAF kart. 23]. [ru].

SAUESELG, Artur-Aleksander, Joosep m, s. 17.10.1894, eluk. Tallinn, adjutant, EV kolonel, tegevväelane, 22. territoriaalkorpus. 17.06.41 saadeti sunniviisil Venemaale, Eesti korpus, surn. [ZEV IV köide; A.K. kaust 13; Salo].

SAUET, Julius, Gustas m, s. 12.04.1897, eluk. Tallinn, rätsep. 21.08.41 mobiliseeriti Punaarmeesse, 25.08.41 pääses hukkuvalt laevalt "Eestirand". [Linna Teataja 18.09.41; ZEV III köide].

SAUG, Lehard, Juhannes m, s. 06.18 Luuga, eluk. Tallinn, Vene-Balti 113-8, 6 kl., autojuht, elektrik, Balti Manufaktuur. 07.41 mobiliseeriti Punaarmeesse, Sverdlovski obl. Krasnouralsk, 789. tööpataljon, Eesti korpus, 1. laskurpolk. [ERAF kart. 23].

SAUGA, Jüri, August m, s. 06.13 Harjumaa, eluk. Tallinn, Jakobsoni 12-8, 4 kl., pagar, tööline, Autotranspordi Tallinna Linna Kontor. 07.41 mobiliseeriti Punaarmeesse, Molotovi obl., tööpataljon, tööline, Eesti korpus, 300. laskurpolk. [ERAF kart. 23].

SAUGAS, Nikolai m, s. 12.11.12, eluk. Virumaa Rakvere v., põllutööline. 06.41 saadeti sunniviisil Venemaale, oli saksa sõjavangis Königsbergis, vab. Valgas 09.11.41. [ERA,R-1606-1-187,lk49].

SAUHELEVITŠ, Hennued m, eluk. Valga. 1941 mobiliseeriti Punaarmeesse, Eesti korpus (1941-1945). [A.K. kaust 2-4].

SAUK, Hugo, August m, s. 11.04.21, eluk. Tallinn, ametnik. 27.07.41 mobiliseeriti Punaarmeesse. [ZEV III köide].

SAUK, Richard, Jaan m, s. 1926, eluk. Valgamaa. 1941 mobiliseeriti Punaarmeesse. [A.K. kaust 6-64].

SAUKAS, August, Martin m, s. 15.10.09, eluk. Virumaa Kunda, tsemendivabrikutööline. 26.07.41 mobiliseeriti Punaarmeesse, 25.08.41 pääses hukkuvalt laevalt "Eestirand". [Linna Teataja 18.09.41; ZEV III köide].

SAUKAS, Oskar, Juhan m, s. 31.12.1900, eluk. Tallinn, töökojaomanik. 22.08.41 mobiliseeriti Punaarmeesse. [ZEV III köide].

SAUKS, Karl-Feliks, Karl-August m, s. 28.07.15, eluk. Tallinn, üliõpilane. 27.07.41 mobiliseeriti Punaarmeesse, viidi laevaga nr.25 Venemaale, viimane teade Kirovist. [Eesti Sõna 26.03.43; ZEV III köide].

SAUKSE, Paul, August m, s. 25.08.12 Virumaa Undla v., eluk. sama, 6 kl., põllumees, väikekohapidaja, tärklisevabrikutööline. 26.07.41 mobiliseeriti Punaarmeesse, Arhangelski obl., 858. ehituspataljon, sillatööline, Eesti korpus, 300. laskurpolk, 15.01.43 langes Velikije Luki all. [ERAF kart. 23; KRA,9-4-2].

SAUKSE, Theodor-Emil, August m, s. 18.07.09 Virumaa Undla v., eluk. Undla v. Neeruti k., 6 kl., kaevur, sepp, Kohtla Õlitööstus. 27.07.41 mobiliseeriti Punaarmeesse, Leningrad, tööpataljon, lihttööline, Eesti korpus, 23. suurtükipolk, hobuserautaja, instruktor. [ERAF kart. 23; ZEV III köide].

SAUL, Adolf-Johannes, Aleksander m, s. 08.09.19 Virumaa Maidla v., eluk. sama, algh., põllutööline, tisler, telefonist, ajateenija, tegevväelane, 22. laskurpolk, 180. diviis. 30.06.41 saadeti sunniviisil Venemaale, Tšeljabinski obl. Magnitogorsk, 703. töökolonn, Eesti korpus (1941-1945) 300. laskurpolk. [ERAF kart. 23; A.K. kaust 2-4; ZEV IV köide].

SAUL, August, Jüri m, s. 21.02.12 Läänemaa, eluk. Läänemaa Kullamaa v. Kalju k. Tulbi t., 4 kl., puusepp, põllutööline. 22.07.41 mobiliseeriti Punaarmeesse, Vologda obl., tööpataljon, 1. tagavarapolk, Eesti korpus, 27. laskurpolk, surn. 17.08.42, maetud Sverdlovski obl. Kamõšlovi kalmistu. [U.Usai IR,2R; ERAF kart. 23; KRA,9-4-2].

SAUL, Bernhard m, eluk. Tartumaa Kuremaa v. 1941 mobiliseeriti Punaarmeesse, Arhangelsk, surn. [ERA,1608-2-409,lk160].

SAUL, Erich, Kaarel m, s. 20.03.17, eluk. Tallinn. 27.07.41 mobiliseeriti Punaarmeesse. [ZEV III köide].

SAUL, Hugo, Samuel m, s. 18.04.13 Tartumaa, eluk. Tartumaa Kaarepere v. Araka k. (?), keskh., politsei, talupoeg. 22.07.41 mobiliseeriti Punaarmeesse, Arhangelski obl., sildade ehitusel, tööline, Eesti korpus, 1. laskurpolk. [ERAF kart. 23].

SAUL, Jaan, Eduard m, eluk. Narva. 1941 mobiliseeriti Narvast, teadmata kadunud. [Saul].

SAUL, Karl, Jüri m, s. 30.07.15, eluk. Läänemaa Kullamaa v. Kalju k., remonttööline. 22.07.41 mobiliseeriti Punaarmeesse, 25.08.41 pääses hukkuvalt laevalt "Eestirand, tööpataljon, Eesti korpus, 1942 langes Velikije Luki all. [Linna Teataja 28.09.41; ZEV III köide; A.K. tööpat.].

SAUL, Kustav m. 07.41 mobiliseeriti Punaarmeesse, 25.08.41 pääses hukkuvalt laevalt "Eestirand". [Linna Teataja 13.09.41].

SAUL, Viktor, Samuel m, s. 01.03.08 Tartumaa Kaarepere v., eluk. Kaarepere v. Aruküla, 6 kl., põllutööline isa talus. 22.07.41 mobiliseeriti Punaarmeesse, Arhangelski obl. Vinogradovski raj., 858. ehituspataljon, Eesti korpus, 373. laskurpolk, orkestrant. [ERAF kart. 23; ERAF kart. 6-3].

SAUL, Voldemar, Karl m, s. 15.11.22, eluk. Pärnumaa, põllutööline. 03.07.41 mobiliseeriti Punaarmeesse. [ZEV III köide].

SAULA, Johannes, Eduard in ka Johannes m, s. 20.09.21 Tallinn, eluk. Tallinn, Tihase 1-1, 7 kl., värvija, "Kommunaar". 03.07.41 mobiliseeriti Punaarmeesse. Tšeljabinsk, 1044. tööpataljon. Eesti korpus, 1. laskurpolk. [ERAF kart. 23; ZEV III köide].

SAULEP, Ado, Ado m, s. 12.1900 Viljandimaa Kõpu v., eluk. sama, 6 kl., puusepp, valla Täitevkomitee sekretär. 07.41 mobiliseeriti Punaarmeesse, Saraatovi obl., kolh. "Bolševik", Eesti korpus, 925. laskurpolk. [ERAF kart. 23].

SAULEP, Anton, Anton m, s. 15.07.13 Läänemaa Vigala v., eluk. Tallinn, 6 kl., tisler artellis "Kaunis Kodu". 27.07.41 mobiliseeriti Punaarmeesse, Sverdlovski obl., 788. ehituspataljon, Eesti korpus, 27. laskurpolk. [ERAF kart. 23].

SAULEP, Arnold, Juhannes in ka Johannes m, s. 09.02.11 Järvamaa Võhmuta v., eluk. Järvamaa Türi, 6 kl., katlakütja Paberivabrikus. 23.07.41 mobiliseeriti Punaarmeesse, Arhangelski obl. Semiretšna, 112. töökolonn, metsatöödel, Eesti korpus, 921. laskurpolk. [ERAF kart. 23; ZEV III köide].

SAULEP, August m. 07.41 mobiliseeriti Punaarmeesse, 25.08.41 pääses hukkuvalt laevalt "Eestirand". [Linna Teataja 10.09.41].

SAULEP, August, Gustav m, s. 1923, eluk. Läänemaa Taebla v. 05.11.44 mobiliseeriti Punaarmeesse, tagavarapataljon, 8. korpus. [KRA,1-3-1].

SAULEP, Harald, Mart m, s. 1899, eluk. Tallinn, Kase 46-2, laojuhataja. 18.12.44 mobiliseeriti Punaarmeesse, MPVO. [KRA, 1-3-1].

SAULEP, Harry, Martin m, s. 23.11.20, eluk. Tallinn, Tina 23, kirjutaja, ajateenija, tegevväelane, nooremseersant. 06.41 saadeti sunniviisil Venemaale, oli saksa sõjavangis Königsbergis, jäi Saksamaale. [ZEV IV köide; ERA,R-1606-1-187,lk49].

SAULEP, Kalju, August m, s. 11.10.22, eluk. Pärnu, keskkooliõpilane. 02.07.41 mobiliseeriti Punaarmeesse. [ZEV III köide].

SAULEP, Kalju, Harald m, s. 05.04.17, eluk. Võru, nooremleitnant, tegevväelane. 28.06.41 saadeti sunniviisil Venemaale, oli saksa sõjavangis Königsbergis, vab. Valgas 09.11.41. [ZEV IV köide; ERA,R-1606-1-187,lk49].

SAULEP, Karl, Jakob m, s. 28.09.08 Järvamaa Käru v., eluk. Tallinn, Uus-Kalamaja 17-10, 6 kl., elektromehaanik, Balti jaamas rongide valgustus. 03.08.41 mobiliseeriti Punaarmeesse, Tšeljabinski obl. Kamensk-Uralski, 670. ehituspataljon, lukksepp, Eesti korpus. [ERAF kart. 23].

SAULEP, Rein, Eduard m, s. 04.08.22, eluk. Tallinn. Õpilane. 02.07.41 mobiliseeriti Punaarmeesse. [ZEV III köide].

SAULEPP, Jaan, Martin m, s. 01.06.06, eluk. Tallinn, katelsepaabi. 22.08.41 mobiliseeriti Punaarmeesse. [ZEV III köide].

SAULEPP, Johannes, Hans m, s. 06.12.10, eluk. Rakvere, tööline. 26.07.41 mobiliseeriti Punaarmeesse. [ZEV III köide].

SAULEPP, Villem, Mart m, s. 07.02.02, eluk. Harjumaa, põllutööline. 21.08.41 mobiliseeriti Punaarmeesse. [ZEV III köide].

SAULIN, Eduard, Sander m, s. 06.03.08 Saaremaa Kärla v., eluk. Tallinn, Timuti 22-11, 6 kl., automehaanik, treial-keevitaja, "Võieksport". 27.07.41 mobiliseeriti Punaarmeesse, Tšeljabinski obl. Zlatoust, 793. ehitus-töökolonn, mullatööl, Eesti korpus, 7. laskurdiviis, võttis osa Velikije Luki, Eesti mandri, saarte ja Kuramaa lahingutest. [ERAF kart. 23; ERAF kart. 6-3].

SAULMANN, Richard, Gustav ka Saulmanu m, s. 17.02.01, eluk. Tallinn, kiviraiuja. 21.08.41 mobiliseeriti Punaarmeesse. [ZEV III köide].

SAULUS, Johannes, Johannes m, s. 26.03.16, eluk. Tallinn, tööline. 27.07.41 mobiliseeriti Punaarmeesse. [ZEV III köide; A.K. kaust 6-32].

SAUM, Arnold, Preedik in ka Priit m, s. 08.05.07 Järvamaa Paide v., eluk. Tallinn, 6 kl., talupidaja, puusepp, mölder, parketitööline. 22.07.41 mobiliseeriti Punaarmeesse, Arhangelski obl. Kotlas, tööpataljon, Eesti korpus, 917. laskurpolk. [ERAF kart. 23; ZEV III köide].

SAUMAA, Ain, Tõnu m, s. 06.03.15, eluk. Tallinn, keraamikameister. 27.07.41 mobiliseeriti Punaarmeesse. [ZEV III köide].

SAUMANN, Voldemar, Jüri in ka Juuli m, s. 01.11.14, eluk. Harjumaa, põllutööline. 22.07.41 mobiliseeriti Punaarmeesse, 249. laskurdiviis, 925. laskurpolk, surn. formeerimisel 16.04.42. [U.Usai IR; ZEV III köide].

SAUMETS, Aleksander, Anton m, s. 18.07.17 Läänemaa Asuküla v., eluk. Asuküla v. Vilkla k. Saueaugu t., 6 kl., põllutööline. 22.07.41 mobiliseeriti Punaarmeesse, Arhangelski obl. Mezen, 859. ehitus-töökolonn, sildade ehitustöödel, Eesti korpus, 925. laskurpolk. [ERAF kart. 23].

SAUMETS, August, Anton m, s. 06.06.15, eluk. Läänemaa, talupidaja. 22.07.41 mobiliseeriti Punaarmeesse, 249. laskurdiviis, 925. laskurpolk, surn. formeerimisel haigusesse 08.08.42. [U.Usai IR; ZEV III köide; KRA,9-4-2].

SAUMETS, Enno m. 1941 mobiliseeriti Punaarmeesse, tööpataljon, Eesti korpus. [A.K. tööpat. kart.].

SAUMÄGI, Adolf, Kaarel m, s. 13.11.17 Tallinn, eluk. Tallinn-Nõmme, Rohula 33, 11 kl., sõjaväevelsker Nõmmel. 1941 Punaarmees, velsker, Eesti korpus, 354. laskurpolk. [ERAF kart. 23].

SAUN, Arnold, Kaarel m, s. 21.08.07, eluk. Läänemaa, põllutööline. 22.07.41 mobiliseeriti Punaarmeesse, 25.08.41 pääses hukkuvalt laevalt "Eestirand". [Linna Teataja 30.09.41; ZEV III köide].

SAUN, Arnold, Leena m, s. 17.12.10 Pärnu, eluk. Tallinn, Kollane 22-8, 3 kl., hobusemees, armatuuritööline Kultuurihoones. 27.07.41 mobiliseeriti Tallinnas, viidi laevaga "Stalin" Leningradi, Sverdlovski obl. Krasnouralsk, 789. tööpataljon, Eesti korpus, 1. laskurpolk. [Eesti Sõna 19.03.43; ERAF kart. 23; ZEV III köide]. Täpsustamine: sünd. ka 17.07.1909.

SAUN, Elmar, Hendrik m, s. 26.09.07 Viljandi, eluk. Viljandi, Posti 27, ka Pärnumaa, keskh., raadiotelegrafist, A/L "Eesti Rand". 1941 Leningrad, Baltimere laevastiku kaadrite osakond, radist, Eesti korpus, 779. suurtükipolk. [ERAF kart. 23; A.K. kaust 6-93].

SAUN, Osvald, Aleksander m, s. 17.07.22, eluk. Saaremaa, põllutööline. 01.08.41 mobiliseeriti Punaarmeesse, Eesti korpus, seersant, 17.09.44 langes sõjas. [ZEV III köide; KRA,9-4-2].

SAUN, Voldemar, Aleksander m, s. 21.04.21, eluk. Saaremaa, põllutööline. 02.08.41 mobiliseeriti Punaarmeesse. [ZEV III köide].

SAUNA, Rudolf, Johannes m, eluk. Tallinn. 07.41 mobiliseeriti Punaarmeesse, 25.08.41 pääses hukkuvalt laevalt "Eestirand". [Linna Teataja 10.09.41; ZEV III köide].

SAUNAMEES, Leonid, Kuzma m Venemaa eestlane, s. 03.24 Peterburi kub, eluk. Jaroslavli obl.Pretšistoje raj, 4 kl., põllutööline, kolh. "Iskra". 1942 Eesti korpus. [ERAF kart. 23]. [ru].

SAUNASAAR, Aleksander, Gustav m, s. 19.09.08, eluk. Tallinn, osakonnajuhataja "Looduses". 27.07.41 mobiliseeriti Punaarmeesse. [ZEV III köide].

SAUNKÜLA m, eluk. Harjumaa Rapla al. 1941 mobiliseeriti Punaarmeesse, Arhangelski obl. Bakaritsa, surn. 03.42 kõhutõppe. [ERA,1608-2-409,lk188].

SAUSAILOV, Ivan, Jegor m, s. 19.03.19, eluk. Petserimaa, ajateenija, tegevväelane. 28.06.41 saadeti sunniviisil Venemaale. [ZEV IV köide].

SAUTŠUK, Nikolai, Gavril ka Savtšuk m, s. 24.09.21, eluk. Petserimaa, põllutööline. 03.07.41 mobiliseeriti Punaarmeesse. [ZEV III köide].

SAVA, Jaan, Jakob m, s. 1909, eluk. Tallinn, Kodu 24-10, sorteerija. 1945 mobiliseeriti Eesti Laskurkorpusesse, ŽDO. [KRA,1-3-2].

SAVAMÄGI, Vassili, Timofei m, s. 13.01.1894, eluk. Petseri, Vaksali 15, ka Tartu, sõjaväearst, ohvitser, tegevväelane. 27.06.41 saadeti sunniviisil Venemaale, oli saksa sõjavangis Königsbergis, vab. Valgas 09.11.41. [ZEV IV köide; ERA,R-1606-1-187,lk49].

SAVAN, Juhan, Jakov m Venemaa eestlane, s. 08.04 Järvamaa, eluk. Novosibirski obl. Põrjanski raj, 10 kl., arveametnik, külanõukogu esimees. 1942 Eesti korpus. [ERAF kart. 23].

SAVASON, Albert, Samuel en ka Alfred m Venemaa eestlane, s. 07.03.10 Peterburi kub., eluk. Leningradi obl. Ljadõ raj, 3 kl., põllutööline, töödejuhataja kolhoosis. 1941 Punaarmees tööjaoskonnas, Eesti korpus, 917. laskurpolk, 05.01.43 langes Velikije Luki all. [ERAF kart. 23; V.Luki in memoriam].].

SAVASON, David, Peeter ka Saavason m, s. 11.06.07, eluk. Võru, vanemseersant, tegevväelane. 28.06.41 saadeti sunniviisil Venemaale, oli saksa sõjavangis Königsbergis, vab. Valgas 09.11.41. [ZEV IV köide; ERA-R-1606-1-187,lk48]. Täpsustamine: sünd. ka 11.07.07.

SAVASTE, Vassili, Ivan m, s. 09.06.22, eluk. Viljandimaa. 1941 mobiliseeriti Punaarmeesse, Eesti korpus, 354. laskurpolk, miinipildur. [A.K. kaust 13; ERAF kart. 6-3].

SAVASTKIN, Josif, Stepan m, s. 11.05.21, eluk. Tallinn, põllutööline. 03.07.41 mobiliseeriti Punaarmeesse. [ZEV III köide].

SAVASTVER, Aleksander, Eduard m, s. 22.02.26 Leningradi obl, eluk. Tartumaa Jõgeva v. 1941 Punaarmee, Eesti korpus, 354. laskurpolk, kuulipildur, võttis osa Kuramaa lahingutest. [ERAF kart. 6-3].

SAVELI, Rudolf, Jaan m, s. 08.05.13, eluk. Harjumaa, põllutööline. 23.07.41 mobiliseeriti Punaarmeesse. [ZEV III köide].

SAVELJEV, Feodor, Iisak m, s. 18.06.10, eluk. Narva, elektrotehnik. 26.07.41 mobiliseeriti Punaarmeesse. [ZEV III köide].

SAVELJEV, Grigori, Jegor m venelane, s. 10.10.11 Krasnojarski krai, eluk. Krasnojarski krai Evengi rahvuspiirkond Tura as., ilma hariduseta, puusepp. 1942 Eesti korpus, 300, laskurpolk, 10.01.43 langes Velikije Luki all. [ERAF kart. 23; V.Luki in memoriam].

SAVELJEV, Ivan, Kirill m venelane, eluk. Krasnovodski obl. 1942 Eesti korpus, 12.42 langes Velikije Luki all. [V.Luki in memoriam]. [ru].

SAVELJEV, Leonti, Iisak m venelane, s. 23.10.13 Virumaa Narva, eluk. Narva, Kalevivabriku 93-1, 5 kl., lukksepp, elektrimontöör Narva Kalevivabriku mehaanika osakonnas. 27.07.41 mobiliseeriti Punaarmeesse, Arhangelski obl., 858. ehitustöökolonn, Eesti korpus. [ERAF kart. 23; ZEV III köide].

SAVELJEV, Mihhail, Ivan m, eluk. Harjumaa. 1941 Punaarmee, 23.01.42 surn. saksa vangistuses. [KRA,9-4-2].

SAVELJEV, Nikolai, Vassili m, s. 1926, eluk. Viljandimaa. 1941 mobiliseeriti Punaarmeesse. [A.K. kaust 6-80].

SAVELJEV, Vassili, Daniil m venelane, s. 18.02.11 Virumaa Narva, eluk. Narva, Kalevivabriku 66-178, 4 kl., kalur, tuletõrjuja NKVD tuletõrje komandos Narvas. 1941 Punaarmee, Tatari ANSV, NKVD rajooni tuletõrje komandos, Eesti korpus, 27. laskurpolk, 26.12.42 surn. haavadesse Fedorihha k. all. [ERAF kart. 23; KRA,9-4-2; V.Luki in memoriam].

SAVELJEV, Vladimir, Leonid m venelane, s. 28.08.15 Tambov, eluk. Tartu, Veski 9a-6 (van.), keskh., üliõpilane, Tallinna Polütehniline Instituut. 27.07.41 mobiliseeriti Punaarmeesse, Sverdlovski obl. Krasnouralsk, 789. tööpataljon, tuletõrjuja Samarkandi leivakombinaadis, Eesti korpus. [ERAF kart. 23].

SAVELJEVA, Agnessa, Aleksander n, s. 1909, eluk. Tallinn. 1941 mobiliseeriti Punaarmeesse, 02.01.43 langes Velikije Luki all. [V.Luki in memoriam].

SAVELLI, Johannes-Elmar, Juhan ka Saveli m, s. 15.01.13, eluk. Harjumaa, põllutööline. 22.07.41 mobiliseeriti Punaarmeesse. [ZEV III köide].

SAVEST, Heinrich, Eduard m, s. 15.07.22 Viljandimaa Tarvastu v., eluk. Mustla, 6 kl., mehaanik, autojuht, Linna Täitevkomitee taksoautol. 07.41 mobiliseeriti Punaarmeesse, Sverdlovski obl. UAZ, 821. ehituspataljon, autojuht, Eesti korpus, 29.12.42 teadmata kadunud Velikije Luki all, arr. 31.08.43, trib. 05.11.43, §58-10 lg.2, 58-2, 10+3, nõukogudevastane tegevus. [ERAF kart. 23; R2 ar 28342; V.Luki in memoriam].

SAVET, Aleksander, Peeter m, s. 28.08.02, eluk. Tallinn, kaevur. 21.08.41 mobiliseeriti Punaarmeesse. [ZEV III köide].

SAVI m, eluk. Tartumaa Lohusuu. 1941 mobiliseeriti Punaarmeesse, Arhangelski obl. Privodino, surn. 01.42 nälga. [ERA, 1608-2-409, lk189].

SAVI, Albert, Paul m, s. 12.04.08 Tallinn, eluk. sama, algh., autojuht, kaubaväljavedaja. 28.07.41 mobiliseeriti Punaarmeesse, 28.07.41 viidi Ülemiste jaamast rongiga Venemaale, Arhangelsk, tööpataljon, arr. 10.09.41, trib. 18.09.41, §193-7g, surmaotsus, otsus muud. 10a rindele saatmisega, 2.arr. 26.12.41, (oli haavatuna ravil sõjaväehospidalis), erin. 18.04.42, §58-10 lg.2, surmaotsus, otsus täide viidud 12.06.42, deserteerimine tööpataljonist, nõukogudevastane agitatsioon. [Eesti Sõna 06.04.43; ZEV III köide; R3 8155-E].

SAVI, Alfred m. 1941 suvel mobiliseeriti, Arhangelski obl. Krasnoborsk, tööpataljon, 07.09.41 põgenes, 10.09.41 arreteeriti, sõjatribunali otsus - mahalaskmine, mis 27.09.41 muudeti 10-ks aastaks koos rindele saatmisega. [ERA; J. Ellen Võõra väe vangid].

SAVI, Anton m. 07.41 mobiliseeriti Punaarmeesse, 25.08.41 pääses hukkuvalt laevalt "Eestirand". [Linna Teataja 13.09.41].

SAVI, August, Aleksander m, s. 02.04.18 Valgamaa Kuigatsi v, eluk. sama, 6 kl., talunik, ajateenija, tegevväelane. 06.41 saadeti sunniviisil Venemaale, oli saksa sõjavangis Königsbergis, vab. Valgas 09.11.41, arr. 26.01.45, trib. 26.10.45, §58-1b, 10+5, 1941 põgenes Punaarmeest, oli vangivalvur. [ZEV IV köide; ERA,R-1606-1-187,lk49; R2 ar 8820].

SAVI, August, Anton m, s. 13.03.05 Peterburi kub, eluk. Virumaa Narva, 4 kl., kingsepp, kokk, tekstiilitööline, miilits Narva osakonnas. 07.41 mobiliseeriti Punaarmeesse, Gorki, tehas "Dvigatel", töökolonn, ehitustööline, Eesti korpus, 300. laskur-

polk, 16.01.43 langes Velikije Luki all. [ERAF kart. 23; KRA,9-4-2; V.Luki in memoriam].

SAVI, August, Peeter m, s. 21.07.21 Pärnumaa Abja v., eluk. Abja v. Kivileve t., 8 kl., maaharija. 03.07.41 mobiliseeriti Punaarmeesse, Pugatšov, alates 18.10.41 tööpataljonis, Eesti korpus. [ERAF kart. 23; ZEV III köide].

SAVI, Eduard, Friedrich m, s. 1915, eluk. Tallinn, rätsep. 27.07.41 mobiliseeriti Punaarmeesse. [ZEV III köide].

SAVI, Elmar, Ella m, s. 19.03.09, eluk. Tartumaa Torma v., põllutööline. 23.07.41 mobiliseeriti Punaarmeesse, Arhangelski obl., tööpataljon, surn. 1941/42 talvel. [U.Usai 2R; ZEV III köide].

SAVI, Gustav, Juhan m, s. 04.08.19, eluk. Tartumaa, kalur, ajateenija, tegevväelane. 1941 saadeti sunniviisil Venemaale. [ZEV IV köide].

SAVI, Karl, Jaan m Venemaa eestlane, s. 07.09.1895 Võrumaa Aleksandri v., eluk. Sverdlovski obl. Turinski rdtj, 6 kl., lukksepp, tehas nr.3. 1942 Eesti korpus, 1. laskurpolk. [ERAF kart. 23]. [ru].

SAVI, Mart, Jaan m, s. 07.10.11 Läänemaa Martna v., eluk. Haapsalu, 6 kl., lukksepp, autojuht, 22.07.41 mobiliseeriti Punaarmeesse, arr. 13.06.42 Arhangelsk, Kemi 10, trib. 07.08.42, §19-58-1a, 58-10 lg.2, 58-11, surmaotsus, otsus asend. 31.08.42 10a, osavõtt nõukogudevastasest vandenõust, tahtis üle minna Saksa poolele. [ZEV III köide; R3].

SAVI, Nikolai, Anna in ka Hanno m, s. 28.12.16, eluk. Tartumaa, pottsepp. 22.07.41 mobiliseeriti Punaarmeesse, 1942 Eesti korpus. [ZEV III köide; A.K. kaust 6-40,10].

SAVI, Oskar, Hans m, s. 16.05.22, eluk. Viljandimaa, põllutööline. 03.07.41 mobiliseeriti Punaarmeesse. [ZEV III köide].

SAVI, Paul, Juhan m, s. 25.05.14, eluk. Tartumaa Torma v. Teelahkme k., 4 kl., põllutööline. 23.07.41 mobiliseeriti Punaarmeesse, Arhangelski obl., 896. tööpataljon, Eesti korpus, 1. laskurpolk. [ERAF kart. 23].

SAVI, Valdeko, Andri m, s. 22.10.19, eluk. Võrumaa Haanja v., põllutööline, ajateenija, tegevväelane, nooremseersant. 06.41 saadeti sunniviisil Venemaale, oli salsa sõjavangis Königsbergis, jä Saksamaale. [ZEV IV köide; ERA,R-1606-1-187,lk49]. Täpsustamine: sünd. ka 02.11.1920.

SAVI, Valentin Roland, August m, s. 01.05.02 Narva, eluk. Tallinn. Vabadussõjas, kõrgh., arst. 09.08.41 evakueerus Sverdlovski obl. Tšeljabinsk, arst 1941-1942, 1942-43 ENSV Tervishoiu Rahvakomissariaadi teenistuses, 1943 Punaarmees, 1943-1944 Tambovis Eesti Velskrite ja Ämmaemandate Kooli direktor ja õppejõud, 1945 tagasi Eestisse. [ZEV III köide; Eesti arstid 21].

SAVI, Viktor, Jaan m, s. 20.06.09 Läänemaa Haapsalu, eluk. Tallinn, Vesivärava 36-16, 8 kl., masinist, Lutheri mööblivabrik. 28.07.41 mobiliseeriti Punaarmeesse Tallinnas, viidi laevaga "Stalin" Venemaale, Sverdlovski obl. Krasnouralsk, 789. tööpataljon, tööline, Eesti korpus, 354. laskurpolk. [Eesti Sõna 13.04.43; ERAF kart. 23].

SAVIAUK, Arnold, Hans m, s. 30.10.10, eluk. Tartu, Paju 5, sõjaväelane, üleajateenija, tegevväelane, 22. territoriaalkorpus. 28.06.41 saadeti sunniviisil Venemaale, oli saksa sõjavangis Königsbergis, jäi Saksamaale. [ZEV IV köide; ERA,R-1606-1-187,lk49].

SAVIAUK, Ernst, Mihkel m Venemaa eestlane, s. 1912, eluk. Abhaasi ANSV. 1942 Eesti korpus. [A.K. kaust 6].

SAVIAUK, Karl, Jaan m, s. 14.09.10, eluk. Tallinn, Puuvilla 27-2, 6 kl., lukksepp, Balti Puuvilla Manufaktuur. 07.41 mobiliseeriti Punaarmeesse, Sverdlovski obl. Rež, töökolonn, ehitustöödel, Eesti korpus. [ERAF kart. 23].

SAVIAUK, Väino, Jaan m, s. 17.01.17 Virumaa Rakvere v. Karula k., eluk. Tallinn. 1941 mobiliseeriti Punaarmeesse, tööpataljon, muusik, 249. diviis, 917. polk, orkestrant. [Ojakäär2; A.K. kaust 7; ERAF kart. 6-3].

SAVIK, Aleksander, Konstantin m Venemaa eestlane, s. 12.12.05 Peterburi kub, eluk. Komi ANSV Uhta, Radištševo 9, 4 kl., lihttööline, agent, hobusekasvatuse sovh., metsatöödel. 04.05.42 mobiliseeriti Punaarmeesse, Arhangelski obl. Bakaritsa, 857. ehitus-töökolonn, mullatöödel, Eesti korpus, 1. laskurpolk. [ERAF kart. 23].

SAVIK, Alo, Voldemar en ka Harald m, s. 03.04.21, eluk. Läänemaa Haapsalu, ajateenija, tegevväelane. 1941 saadeti sunniviisil Venemaale. [ZEV IV köide].

SAVIK, Eduard, Gota m Venemaa eestlane, s. 12.09 Peterburi kub, eluk. Baškiiri ANSV Ufaa raj, 4 kl., äriteenija, metsatööstuses parvetaja. 1942 Eesti korpus, 354. laskurpolk. [ERAF kart. 23]. [ru].

SAVIK, Gustav, Juhan m, s. 17.08.19 Tartumaa Meeksi v. Piirissaare, eluk. Tallinn, 6 kl., kalur, Sõjakoolis kursant. 1941 Punaarmee, Sõjakoolis Tjumenis, Eesti korpus, 7. laskurdiviis, 354. laskurpolk. [ERAF kart. 23; ERAF kart. 6-3].

SAVIK, Jaan, Juhan m, s. 1916, eluk. Pärnu. 1941 mobiliseeriti Punaarmeesse, 02.01.43 teadmata kadunud Velikije Luki all, 11.12.44 surma teade ENSV Sõjakomissariaati. [V.Luki in memoriam; KRA,9-4-3].

SAVIK, Karla, Jakob m Venemaa eestlane, s. 02.07 Peterburi kub, eluk. Leningrad, Moika 3, 4 kl., masinist jõetranspordis. 1942 Eesti korpus, 917. laskurpolk. [ERAF kart. 23]. [ru].

SAVIK, Ülo, Johannes m, s. 08.03.13 Tallinn, eluk. Tallinn, Aarde 20-2, 6 kl., pagar, katelsepp, tehas "Punane Krull". 28.07.41 mobiliseeriti Punaarmeesse, Arhangelski obl., töökolonn, Metsavalitsuses, Eesti korpus, 779. suurtükiväepolk. [ERAF kart. 23; A.K. kaust 11].

SAVILA, Elmar, Mihkel m, s. 21.01.18, eluk. Pärnumaa Tori v., ajateenija, tegevväelane. 06.41 saadeti sunniviisil Venemaale, oli saksa sõjavangis Königsbergis, vab. Valgas 09.11.41. [ZEV IV köide; ERA,R-1606-1-187,lk49].

SAVILA, Juljus, Juhan en ka Julius m, s. 15.06.10 Järvamaa, eluk. Järvamaa Ambla v. Roosna as., 4 kl., põllutööline vanemate talus. 23.07.41 mobiliseeriti Punaarmeesse, Arhangelski obl., 109. töökolonn, lihttööline, Eesti korpus, 917. laskurpolk. [ERAF kart. 23; ZEV III köide].

SAVILO, Rein, Ants ka Saviloo m, s. 22.02.10 Virumaa Narva, eluk. Narva, Petseri 3-7, 5 kl., ehitustööline, Kreenholmi Manufaktuur. 28.07.41 mobiliseeriti Punaarmeesse, Sverdlovski obl. Rež, 787. töölaager, Eesti korpus, 300. laskurpolk. [ERAF kart. 23; ZEV III köide]. Täpsustamine: sünd. ka 09.02.1910.

SAVIMAA, Ilmar, Jakov m, s. 09.10.22 Virumaa Roela v., eluk. sama, 7 kl., brigadir, õpilane. 07.41 mobiliseeriti Punaarmeesse, Tatari ANSV Zelenodolsk, 617. töökolonn, tööline, Eesti korpus, 354. laskurpolk. [ERAF kart. 23].

SAVIMÄGI, Aleksander, Andrei m, s. 09.21 Petserimaa, eluk. Petserimaa Petseri v. Vedernika k. Matsuri t., 4 kl., põllutööline.

03.07.41 mobiliseeriti Punaarmeesse, Gorki obl., sovh. "Talõsina", põllutööline, Eesti korpus, 23. suurtükipolk. [ERAF kart. 23].

SAVIMÄGI, Ilja, Ivan m Venemaa eestlane, s. 10.08.10 Omski obl, eluk. Omski obl. Tara, algh., masinist. 1942 Eesti korpus. [ERAF kart. 23]. [ru].

SAVIMÄGI, Nikolai, Mihhail m, s. 01.01.21 Petserimaa Petseri v., eluk. Petseri v. Vedernika k., 6 kl., põllutööline vanemate juures. 03.07.41 mobiliseeriti Punaarmeesse, Sverdlovski obl. Kirovgrad, 861. töökolonn, lihttööline, Eesti korpus, 921. laskurpolk, 21.12.42 teadmata kadunud Alekseikovo k. all, oli saksa sõjavangis Polotskis ja teistes laagrites. [ERAF kart. 23; V.Luki in memoriam; ERA,R-1606-1-187,lk178].

SAVIN, Aleksander, Aleksei m venelane, s. 12.09.09, eluk. Narva, 3 kl., kangru abi, Kreenholmi Manufaktuur. 07.41 mobiliseeriti Punaarmeesse, Sverdlovski obl. Rež, 787. ehituspataljon, Eesti korpus. [ERAF kart. 23].

SAVIN, Aleksander, Ivan m venelane, s. 02.09.09 Petserimaa, eluk. Tallinn, 2 kl., lihttööline, talupoeg, tuletõrjuja, tehas "Dvigatel". 1941 Tatari ANSV, tööline Kineri jaamas, Eesti korpus, 354. laskurpolk. [ERAF kart. 23].

SAVIN, Aleksei, Georgi m, s. 1921, eluk. Tallinn, Uus-Sadama 11. Õpilane. 1945 mobiliseeriti Eesti Laskurkorpusesse. [KRA,1-3-2].

SAVIN, Ivan, Pjotr m venelane, s. 21.02.22 Rjazani obl. Baranovka k., eluk. Moskva, 6 kl., elektrimontöör, kontor "Elektromontaaž". 01.07.41 mobiliseeriti Punaarmeesse Narvas, Eesti korpus, 917. laskurpolk. [ERAF kart. 23]. [ru].

SAVIN, Nikolai, Kuzma m. 1941 Punaarmee, Eesti korpus, 19.07.45 surma teade ENSV Sõjakomissariaati. [KRA,9-4-3].

SAVIN, Nikolai, Stepan m venelane, s. 03.05.14 Tallinn, eluk. Tallinn, Pääsukese, 3-8, 11 kl., tekstiilimasinist, Balti Puuvillavabrik. 27.07.41 mobiliseeriti Punaarmeesse, Molotovi obl. Zakamsk, 792. töökolonn, ehitustööline, Eesti korpus, 249. laskurdiviis, 28.12.42 langes Burtsevo k. all. [ERAF kart. 23; ZEV III köide; V.Luki in memoriam; KRA,9-4-2].

SAVIN, Vassili, Ivan m, s. 1912, eluk. Väike-Ameerika 23-4. 11.05.45 mobiliseeriti Punaarmeesse, jaotuspunkt. [KRA,1-3-1].

SAVING, Erich, Martin m, s. 1924, eluk. Tallinn, Niine 9-3, elektrik. 1945 mobiliseeriti Eesti Laskurkorpusesse, Tallinna meresadam. [KRA,1-3-2].

SAVING, Rein, Martin m, s. 01.05.04, eluk. Tallinn, ärijuht. 20.08.41 mobiliseeriti Punaarmeesse. [ZEV III köide].

SAVINOV, Boris m. 07.41 mobiliseeriti Punaarmeesse, 25.08.41 pääses hukkuvalt laevalt "Eestirand". [Linna Teataja 28.09.41].

SAVINOV, Ivan, Feodor m, eluk. Järvamaa. 1941 Punaarmee, Eesti korpus, 05.03.43 teadmata kadunud. [KRA,9-4-2].

SAVIORG, Eduard, Madis m, s. 26.10.11, eluk. Harjumaa Padise v. Audevälja k., põllutööline. 22.07.41 mobiliseeriti Punaarmeesse, hukkus tööpataljonis Arhangelskis. [ZEV III köide; A.K. tööpat.].

SAVIRAND, Rudolf, Jüri m, s. 12.10.02, eluk. Tallinn, piirivalvur. 22.08.41 mobiliseeriti Punaarmeesse, 25.08.41 pääses hukkuvalt laevalt "Eestirand". [Linna Teataja 25.09.41; ZEV III köide].

SAVISAAR, Evald, Kustas m, eluk. Tartumaa Nõo v. 07.41 mobiliseeriti Punaarmeesse, Tartumaa Sõjakomissariaat, Eesti korpus, 18.03.45 langes Läti Kuramaa, maetud Tuški. [A.K. kaust 1-1].

SAVISAAR, Kaljo, Erna en ka Kalju m, s. 02.23 Tartu, eluk. Tartumaa Mäksa v. Luunja, 6 kl., lihttööline, laadija, vanempioneerijuht. 07.41 mobiliseeriti Punaarmeesse, Usbekistan, elektriliinitöödel, lihttööline, Eesti korpus, 7. laskurdiviis, 482. üksikluurerood. [ERAF kart. 23; ERAF kart. 6-3].

SAVISAROV, Ivan, Samuel m venelane, s. 22.12.17 Põhja-Kaukaasia, eluk. Alma-Ata (abik.), 6 kl., muusik, lukksepp. 1942 Eesti korpus, 23. suurtükipolk. [ERAF kart. 23]. [ru].

SAVISTE, Rein, Jaan ka Savist m, s. 05.11.13 Virumaa, eluk. Harjumaa, tööline. 22.07.41 mobiliseeriti Punaarmeesse, 30.12.42 teadmata kadunud Velikije Luki all, ka langes rindel. [ZEV III köide; V.Luki in memoriam; ERA,1608-2-409].

SAVISTO, Aleksander, Villem m, s. 05.07.05, eluk. Haapsalu, maaler. 22.07.41 mobiliseeriti Punaarmeesse. [ZEV III köide].

SAVITSENKO, Daniel, Matvei m, s. 1918, eluk. Tallinn, Põhja puiestee 27. 26.04.45 mobiliseeriti Punaarmeesse, jaotuspunkt. [KRA,1-3-1].

SAVJAN, Juhan, Jaakob m, s. 1904, eluk. Järvamaa. 1941 mobiliseeriti Punaarmeesse, 21.12.42 langes Alekseikovo k. all. [V.Luki in memoriam].

SAVOSTKIN, Ivan, Jakov m venelane, s. 22.07.21 Valgamaa Kärstna v., eluk. Tõrva, 6 kl., müürsepp, ehitustööline, Tallinna Jalaväe Sõjakool. 1941 Tjumen, Tallinna Sõjakool, Eesti korpus, kapten, 354. laskurpolk, 17.03.45 langes Läti Kuramaa, maetud Dzirnieki. [A.K. kaust 1-67; ERAF kart. 23; KRA,9-4-2].

SAVOSTKIN, Jossif, Stepan m, s. 17.04.21 Tartumaa Elva, eluk. Tallinn, 4 kl., lihttööline sitsivabrikus. 07.41 mobiliseeriti Punaarmeesse, Kaasan, Tšeljabinski obl., ehituspataljon, Eesti korpus, 925. laskurpolk, 779. kahurväepolk, 25.01.44 langes sõjas. [ERAF kart. 23; ZEV III köide; KRA,9-4-2].

SAVOSTKIN, Porfiri, Ivan m venelane, s. 04.03.19 Tartumaa Peipsiääre v., eluk. Tallinn, Poska 35-4, 3 kl., kalur, ajateenija, tegevväelane. 1941 saadeti sunniviisil Venemaale, arr. 13.10.44, trib. 28.11.44, §58-1b, surmaotsus, otsus täide viidud 11.04.45, läks Punaarmeest üle Saksa sõjaväkke 1941. [ZEV IV köide; R3 23863].

SAVOTŠEV, Gerasim, Ivan m. 1941 Punaarmee, Eesti korpus, 11.03.46 surma teade ENSV Sõjakomissariaati. [KRA,9-4-3].

SAVRIN, Pavel, Ivan m, eluk. Tallinn. 1941 Punaarmee, Eesti korpus, 27. laskurpolk. [ERAF kart. 6-3].

SAVROV, Timofei m. 07.41 mobiliseeriti punaarmeesse, 25.08.41 pääses hukkuvalt laevalt "Eestirand". [Linna Teataja 25.09.41].

SAVTŠENKO, Danil, Matvei m, s. 1918, eluk. Tallinn, Põhja puiestee 27, arveametnik. 1945 mobiliseeriti Eesti korpusesse. [KRA,1-3-2].

SAVTŠENKO, Ivan, Matvei m. 1941 Punaarmee, Eesti korpus, politruk. [KRA,9-4-2].

SAVTŠENKOV, Nikolai, Semjon m, eluk. Tallinn. 1941 Punaarmee, vanemleitnant, 1941. teadmata kadunud. [KRA,9-4-2].

SAVVA, Osvald, David m Venemaa eestlane, s. 10.08.18 Peterburi kub, eluk. Leningradi obl, 2 kl., talupoeg. 1942 Eesti korpus, 249. laskurdiviis, 24.12.42 langes Velikije Luki all. [ERAF kart. 23; V.Luki in memoriam]. .

SBITNOV, Nikolai, Jelisei m, s. 18.10.21, eluk. Petserimaa, põllutööline. 05.07.41 mobiliseeriti Punaarmeesse. [ZEV III köide].

SCHALANSKY, Leon m. 07.41 mobiliseeriti Punaarmeesse, 25.08.41 pääses hukkuvalt laevalt "Eestirand". [Linna Teataja 28.09.41].

SCHAMS, Leibe, Mengel ka Sams m, s. 1902, eluk. Valga. 1941 mobiliseeriti Punaarmeesse. [A.K. kaust 6-46].

SCHASMIN, Rudolf, Alma m, s. 12.06.13, eluk. Tallinn, ametnik. 27.07.41 mobiliseeriti Punaarmeesse, Eesti korpus, 925. laskurpolk. [ZEV III köide; A.K. kaust 14].

SCHATALOV, Pjotr, Nikolai m, eluk. Tallinn. 1941 Punaarmee, Eesti korpus, surn. sakslaste vangistuses. [KRA,9-4-2].

SCHEBELLA-SIBALOV, Vassili m, s. 08.02.12, eluk. Narva, poolmeister. 26.07.41 mobiliseeriti Punaarmeesse. [ZEV III köide].

SCHEBELLO, Boris, Vassili ka Schibello m. 1941 Punaarmee, Eesti korpus, 10.07.45 surma teade ENSV Sõjakomissariaati. [KRA,9-4-3].

SCHEER, Abel, Lev m. 1941 Punaarmee, Eesti korpus, 07.04.45 surma teade ENSV Sõjakomissariaati. [KRA,9-4-3].

SCHEER, Johannes, Johannes m, s. 24.05.10, eluk. Tallinn, ehitustööline. 27.07.41 mobiliseeriti Punaarmeesse. [ZEV III köide].

SCHEER, Voldemar, Mart m. 1941 Punaarmee, Eesti korpus, 27. laskurpolk, 20.11.44 surma teade ENSV Sõjakomissariaati. [KRA,9-4-3].

SCHEFELD, Hansen m, s. 30.08.1900, eluk. Virumaa Undla v. 1941 mobiliseeriti Punaarmeesse, oli saksa sõjavangis Polotskis ja teistes laagrites. [ERA,R-1606-1-187,lk180].

SCHEINBERG, Heino, Kristjan ka Šainberg, in ka Hristofor m, s. 1921. 1941 mobiliseeriti Punaarmeesse, surn. 25.03.42, maetud Sverdlovski obl. Kamõšlovi kalmistu. [U.Usai IR,2R].

SCHELER, Endel, Päärn m, s. 30.12.21, eluk. Läänemaa, põllutööline. 03.07.41 mobiliseeriti Punaarmeesse. [ZEV III köide].

SCHEMBEL, Ivan, Ivan m, eluk. Järvamaa. 1941 Punaarmee, Eesti korpus, 07.07.45 surma teade ENSV Sõjakomissariaati. [KRA,9-4-3], ,.

SCHIDLEVSKI Vassili, Jefim m. 1941 Punaarmee, Eesti korpus, evak.haigla nr. 2018, 16.04.45 surma teade ENSV Sõjakomissariaati. [KRA,9-4-3].

SCHIFF, Johannes-Friedrich, Maks m, s. 07.12.07, eluk. Tallinn, ametnik. 27.07.41 mobiliseeriti Punaarmeesse. [ZEV III köide].

SCHIFF, Mihkel, Mihkel m, s. 31.01.23, eluk. Järvamaa. 1941 mobiliseeriti Paides, saatus teadmata. [A.K. tööpat.].

SCHIFRIN, Jossif, Mihhail m, eluk. Tallinn. 1941 Punaarmee, Eesti korpus, 15.02.47 surma teade ENSV Sõjakomissariaati. [KRA,9-4-3].

SCHILF, Valter, Jaan ka Schiff m, s. 04.09.08, eluk. Järvamaa, põllutööline. 22.07.41 mobiliseeriti Punaarmeesse. [ZEV III köide].

SCHIMANSKY, Tšeslov, Jaan m, s. 1918, eluk. Tallinn. 27.07.41 mobiliseeriti Punaarmeesse. [ZEV III köide].

SCHIPAI, Voldemar, Mart m, s. 03.09.13, eluk. Tallinn, kelner. 27.07.41 mobiliseeriti Punaarmeesse, viidi laevaga "Stalin" Venemaale. [Eesti Sõna 04.04.43; ZEV III köide].

SCHIRMA, Aleksander, Boriss m, s. 17.09.20, eluk. Tallinn, raadiotehnik. 03.07.41 mobiliseeriti Punaarmeesse. [ZEV III köide].

SCHIRNOV, Ivan, Ivan m, s. 14.09.17, eluk. Tartumaa, müürsepp. 23.07.41 mobiliseeriti Punaarmeesse. [ZEV III köide].

SCHIROKOV, Mihhail, Aleksei m, eluk. Petseri mk. 1941 Punaarmee, Eesti korpus, 921. laskurpolk. [KRA,9-4-2].

SCHIROV, Aleksander, Peeter m, s. 02.06.01, eluk. Tallinn, pagar. 22.08.41 mobiliseeriti Punaarmeesse. [ZEV III köide].

SCHKUUBEL, Franz, Kasimir m, s. 03.01.11, eluk. Narva, kingsepp. 26.07.41 mobiliseeriti Punaarmeesse. [ZEV III köide].

SCHLENG, Rudolf, Jaan m, s. 02.07.11, eluk. Tallinn, klaasipuhuja. 27.07.41 mobiliseeriti Punaarmeesse. [ZEV III köide].

SCHMEIDER, Erich, August m Venemaa eestlane, s. 1926, eluk. Leningradi obl. 1942 Eesti korpus. [A.K. kaust 6]. [RU].

SCHMEIMAN, Voldemar m, s. 19.09.22, eluk. Võrumaa. 1941 mobiliseeriti Punaarmeesse, 23.11.41 vabanes Salaspilsi sõjavangide laagrist, saabus Walka. [ERA,R-1606-1-187,lk63].

SCHMIDEBERG, Edgar, Jaan m, s. 28.09.15 Tallinn, eluk. Tallinn, Uus- Pärnu mnt. 6-4, 8 kl., kingsepp. 1941 mobiliseeriti Tallinnas, Arhangelski obl. Kotlase piirkonna 110. metsapunktis, Eesti korpus, arr. 23.03.43, trib. 30.03.43, §58-10 lg.2, 58-2, 58-1b, 10+3, nõukogudevastane agitatsioon. [A.K. tööpat. kart.; R2 ar 27350].

SCHMIDT, Arnold, August m, s. 12.10.08, eluk. Tartumaa, põllutööline. 23.07.41 mobiliseeriti Punaarmeesse. [ZEV III köide].

SCHMIDT, Artur, Karl m, s. 14.08.19, eluk. Tallinn, laotööline. 27.07.41 mobiliseeriti Punaarmeesse. [ZEV III köide].

SCHMIDT, Axel-Feliks, Gustav m, s. 06.02.09, eluk. Tallinn, tisler. 27.07.41 mobiliseeriti Punaarmeesse. [ZEV III köide].

SCHMIDT, Bernhard, Hindrek ka Smith m, s. 05.05.22, eluk. Harjumaa, põllutööline, 1941 mobiliseeriti Punaarmeesse, tööpataljon. [Raplamaa Rapla v.; ZEV III köide].

SCHMIDT, Edmund, Rudolf m, s. 20.04.11 Tartu, eluk. Tallinn, Vaarika 13-1, kõrgh., jurist, ajateenija, tegevväelane. Punaarmees 22. territoriaalkorpuse staabi administratiiv- majandusosakonna kirjutaja, arr. 22. korpuse staabis Porhovi lähistel 15.04.41, süüdistuskokkuvõte 20.12.41 - N.Liidu vastu vaenulikult häälestatud, asudes rindelähedases tsoonis, kavatses esimesel võimalusel reeta N.Liidu ja minna üle fašistliku Saksamaa poolele, pärast sõjategevuse algust tegi oma teenistuskaaslaste hulgas nõukogudevastast kihutustööd, Taimõri ringkonnakohtu väljasõiduistungil 26.12.41 mõisteti surma kogu vara (?) konfiskeerimisega, otsus viidi täide 20.07.42 Norilskis. [ZEV IV köide; R2 ar 27168; Ü.Uluots, Eesti ohvitseride saatus].

SCHMIDT, Eduard, Hans ka Scmidt m, s. 13.06.07 Harjumaa Rapla v., eluk. Rapla v. Hagudi as. 27.07.41 mobiliseeriti Tallinnas, surn. 1942 pärast tööpataljoni Sverdlovski obl. Kamõšlovis. [A.K. tööpat.; ZEV III köide].

SCHMIDT, Eduard, Leonhard m, s. 24.06.22 Põlvamaa, eluk. Tartu, raamatupidaja. 03.07.41 mobiliseeriti Punaarmeesse, luuregrupp nr. 521, radist. [ZEV III köide; ERAF kart. 6-3].

SCHMIDT, Elmar, Juhan m, s. 1923, eluk. Viljandimaa. 1941 mobiliseeriti Punaarmeesse. [A.K. kaust 6-91].

SCHMIDT, Elmar-Johannes, August m, s. 26.12.18 Tartumaa Kaarepere v., eluk. Tallinn, ajateenija. 27.07.41 mobiliseeriti Punaarmeesse, Arhangelski obl. Kotlas, tööpataljon, arr., 15.09.41 mõisteti 10 a., saadeti sunnitöölaagrisse nr 29 Konosa-Kotlase raudtee ehitusele, 1990 elas Tartumaal Laeva v. [ZEV III köide; A.K. tööpat.].

SCHMIDT, Eval, Herman m, s. 15.06.22, eluk. Virumaa, raudteetööline. 06.07.41 mobiliseeriti Punaarmeesse. [ZEV III köide].

SCHMIDT, Felix, Jaan m, s. 12.06.08, eluk. Tallinn, trükkija. 22.08.41 mobiliseeriti Punaarmeesse. [ZEV III köide].

SCHMIDT, Guido, Anton m, s. 1915 Virumaa Narva, eluk. Tallinn, tööline. 27.07.41 mobiliseeriti Punaarmeesse. [ZEV III köide; A.K. kaust 6-23]. Täpsustamine: sünd. ka 1914.

SCHMIDT, Gustav m. 07.41 mobiliseeriti Punaarmeesse, 25.08.41 pääses hukkuvalt laevalt "Eestirand". [Linna Teataja 30.09.41].

SCHMIDT, Jaan m. 07.41 mobiliseeriti Punaarmeesse, 25.08.41 pääses hukkuvalt laevalt "Eestirand". [Linna Teataja 12.09.41].

SCHMIDT, Johannes, Jüri ka Schmidte m, s. 06.10.08, eluk. Tallinn, tööline. 27.07.41 mobiliseeriti Punaarmeesse, Eesti korpus, 300. laskurpolk, seersant, 12.10.44 langes Saaremaal. [ZEV III köide; KRA,9-4-2].

SCHMIDT, Karl, Kaarel m, s. 25.02.19 Tartumaa, eluk. Tallinn, Kivimurru 32, ajateenija, tegevväelane. 06.41 saadeti sunniviisil Venemaale, oli saksa sõjavangis Königsbergis,vab. Valgas 09.11.41. [ZEV IV köide; ERA,R-1606-1-187,lk49]. Täpsustamine: sünd, ka 1918.

SCHMIDT, Oleg, Viktor m, s. 06.05.17, eluk. Narva, tekstiilitööline. 24.07.41 mobiliseeriti Punaarmeesse, Sverdlovski obl. Rež, tööpataljon, Eesti korpus, 27. laskurpolk, rohkem andmeid pole. [ZEV III köide; A.K. tööpat. kart.].

SCHMIDT, Roman m. 07.41 mobiliseeriti Punaarmeesse, 25.08.41 pääses hukkuvalt laevalt "Eestirand". [Linna Teataja 13.09.41].

SCHMIDT, Rudolf, Jakob ka Smit m, s. 12.12.15, eluk. Tallinn, laotööline. 27.07.41 mobiliseeriti Punaarmeesse. [ZEV III köide].

SCHMIDT, Vladimir m, s. 1911. 1941 mobiliseeriti Punaarmeesse, Eesti korpus, 18.03.45 langes Läti Kuramaa. [A.K. kaust 8-23].

SCHMIDT, Voldemar, Georg m, s. 08.12.11, eluk. Tallinn, ehitustööline. 17.07.41 mobiliseeriti Punaarmeesse. [ZEV III köide].

SCHMIEDBERG, Edgar-Aleksander, Jaan m, s. 28.09.15, eluk. Tallinn, tisler. 28.07.41 mobiliseeriti Punaarmeesse. [ZEV III köide].

SCHMIEDEBERG, Martin-Elmar, Mart ka Smiideberg m, s. 08.02.15, eluk. Harjumaa Jõelähtme, põllutööline. 22.07.41 mobiliseeriti Punaarmeesse, oli Arhangelski obl. Verhnjaja Toima tööpataljonis, oli saksa sõjavangis Polotskis ja teistes laagrites. [ZEV III köide; A.K. tööpat.; ERA,R-1606-1-187,lk180].

SCHMIEDEMANN, Johannes, Gustav m, s. 18.03.08, eluk. Järvamaa, põllutööline. 22.07.41 mobiliseeriti Punaarmeesse. [ZEV III köide].

SCHMUUL, Johannes, Jüri ka Smuul, Juhan m, s. 18.02.22 Saaremaa Muhu v. Koguva k., eluk. Saaremaa, põllutööline. 02.08.41 mobiliseeriti Punaarmeesse, Eesti korpus. [ZEV III köide; EKBL].

SCHNEIDE, Arved, August ka Schnerdi m, s. 06.03.20, eluk. Järvamaa, põllutööline. 01.07.41 mobiliseeriti Punaarmeesse, 27. laskurpolk. [ZEV III köide; ERAF kart. 6-3].

SCHNEIDER, Boris m. 07.41 mobiliseeriti Punaarmeesse, 25.08.41 pääses hukkuvalt laevalt "Eestirand". [Linna Teataja 13.09.41].

SCHNEIDER, Erich m, eluk. Tallinn. 1941 mobiliseeriti Tallinnas, Arhangelski obl. Kotlase lähistel, 213. tööpataljon, Eesti korpus, korpusest saadet uuesti tööpatti, oli Uržumis ja Magnitogorskis, elas 1989 Tallinnas. [A.K. tööpat. kart.].

SCHNEIDER, Jevgeni, Karl m Venemaa eestlane, s. 1926, eluk. Abhaasi ANSV. 1942 Eesti korpus. [A.K. kaust 6].

SCHNEIDER, Johannes, Jaan m, s. 19.09.10, eluk. Tartumaa, põllutööline. 23.07.41 mobiliseeriti Punaarmeesse. [ZEV III köide].

SCHNEIDER, Karl, Jaan m, s. 11.03.09, eluk. Tartumaa, põllutööline. 23.07.41 mobiliseeriti Punaarmeesse, Arhangelski obl. Kuloi. [ZEV III köide; Ellen 28].

SCHNEIDER, Oskar, Jaan m, s. 19.04.15, eluk. Tartumaa, põllutööline. 23.07.41 mobiliseeriti Punaarmeesse. [ZEV III köide].

SCHNEIDER, Paul-Erich, Peeter-Ludvig m, s. 20.11.07, eluk. Tallinn, kaupmees. 27.07.41 mobiliseeriti Punaarmeesse, Arhangelski obl. Kotlas, 213. tööpataljon, Eesti korpus. [ZEV III köide; A.K. tööpat. kart.].

SCHNELL, Harald, Aleksander m, s. 20.10.13, eluk. Tallinn, kütja. 27.07.41 mobiliseeriti Punaarmeesse. [ZEV III köide].

SCHONERT, Aleksander, Aleksander m, s. 23.02.10, eluk. Tallinn, rongijuht. 05.08.41 mobiliseeriti Punaarmeesse, Eesti korpus. [ZEV III köide; A.K. kaust 8].

SCHONERT, Vladimir, Aleksander m, s. 15.07.11, eluk. Tallinn, konduktor. 05.08.41 mobiliseeriti Punaarmeesse. [ZEV III köide].

SCHOPPE, Eduard-Viktor, Eduard m, s. 04.05.11, eluk. Tallinn, meistri abi piiritusvabrikus. 27.07.41 mobiliseeriti Punaarmeesse. [ZEV III köide].

SCHOPPE, Ludvig-Ferdinand, Eduard ka Šoppe, Soppe m, s. 03.09.08, eluk. Tallinn, raamatupidaja. 27.07.41 mobiliseeriti Punaarmeesse. [ZEV III köide; A.K. kaust 6-44].

SCHOTTER, Jüri, Bernhard ka Šotter m, s. 24.04.10 Kaasan, eluk. Harjumaa Kohila, kõrgh., vetarst, 22.07.41 mobiliseeriti Punaarmeesse Tallinnas, Arhangelski obl. Kotlas, Korjažma, Ust-Pinega, 857. üksik-ehituspataljon, Eesti korpus. [U.Usai IR lk53; A.K. tööpat. kart.; ZEV III köide].

SCHOTTER, Nils-Bernhard, Bernhard en ka Niels m, s. 26.06.21, eluk. Tallinn. Õpilane. 02.07.41 mobiliseeriti Punaarmeesse, 1942 Eesti korpus. [ZEV III köide; A.K. kaust 10].

SCHRÖDER, Johannes m. 07.41 mobiliseeriti Punaarmeesse, 25.08.41 pääses hukkuvalt laevalt "Eestirand". [Linna Teataja 30.09.41].

SCHRÖDER, Oskar, Priit m, s. 08.03.09, eluk. Läänemaa, talupidaja. 22.07.41 mobiliseeriti Punaarmeesse, maetud Sverdlovski obl. Kamõšlovi kalmistu. [U.Usai 2R; ZEV III köide].

SCHTAHLBERG, Eduard m Venemaa eestlane, s. 04.01.22, eluk. Omski obl. 1941 Punaarmee, oli saksa sõjavangis Polotskis ja teistes laagrites. [ERA,R-1606-1-187,lk180].

SCHTEINBERG, Viktor, Gotlieb m, eluk. Virumaa. 1941 Punaarmee, Eesti korpus, 354. laskurpolk, seersant, 15.12.42 langes Velikije Luki all. [KRA,9-4-2].

SCHTELTER, Sergei, Aleksander m, s. 17.09.22, eluk. Narva, vabrikutööline. 02.07.41 mobiliseeriti Punaarmeesse. [ZEV III köide].

SCHTERN, Albert m Venemaa eestlane, s. 27.10.13, eluk. Venemaa. 1941 Punaarmee, oli saksa sõjavangis Polotskis ja teistes laagrites. [ERA,R-1606-1-187,lk180].

SCHTREM, Evald m Venemaa eestlane, s. 28.05.23, eluk. Krasnojarsk. 1941 Punaarmee, oli saksa sõjavangis Polotskis ja teistes laagrites. [ERA,R-1606-1-187,lk180].

SCHTREMBERG, Viktor, Gotlieb m, eluk. Virumaa. 1941 Punaarmee, Eesti korpus, 19.12.42 langes sõjas. [KRA,9-4-2].

SCHTUDEMEISTER, Valter, Jaan ka Štufmeister m, s. 1907, eluk. Tallinn, Oksa 12, 1941 Punaarmee, Eesti korpus, 917. laskurpolk, nooremseersant, 18.12.42 langes Velikije Luki all. [KRA,9-4-2; V.Luki in memoriam].

SCHUBERT, Aleksander m, s. 19.06.01. 06.41 saadeti sunniviisil Venemaale, oli saksa sõjavangis Königsbergis, vab. Valgas 09.11.41. [ERA,R-1606-1-187,lk51].

SCHUBNIKOV, Vassili, Pjotr m, eluk. Tallinn. 1941 Punaarmee, Eesti korpus, 25.01.46 surma teade ENSV Sõjakomissariaati. [KRA,9-4-3].

SCHULBACH, Johannes, Villem m, s. 25.12.11, eluk. Tartu, majahoidja. 07.41 mobiliseeriti Punaarmeesse. [ZEV III köide].

SCHULIN-TARELNIN, Sergei, Ivan m, s. 13.07.11, eluk. Järvamaa, ehitustööline. 23.07.41 mobiliseeriti Punaarmeesse. [ZEV III köide].

SCHULZ, Eduard, Gottfried ka Šults m, s. 24.09.22, eluk. Viljandimaa Abja v. Kaubi, põllutööline. 03.07.41 mobiliseeriti Punaarmeesse, arr., 10a, Eesti elu kiitmise eest, vab. 1951, saadeti asumisele Molotovi obl. küüditatud vanemate juurde, vab. 1956. [ZEV III köide; Sakalamaa ei unusta].

SCHULZ, Jüri, Georgi m, s. 04.10.20, eluk. Tallinn. 02.07.41 mobiliseeriti Punaarmeesse. [ZEV III köide].

SCHULTS, Heinrich, Leo m, s. 1924, eluk. Tallinn. 1942 Eesti korpus. [A.K. kaust 10; ERAF kart. 6-3].

SCHULTS, Jüri, Georg ka Schulz, Šults, m. s.04.10.20, eluk. Tallinn, Imanta 31-4, kutsealune, 02.07.41 mobiliseeriti Punaarmeesse, Eesti korpus, 917. laskurpolk, 19.03.45 langes Läti Kuramaa, maetud Dzirnieki. [KRA,9-4-3; ZEV III köide; A.K. kaust 1-80].

SCHULTS, Karl ka Sults m, s. 10.11.18, eluk. Põltsamaa, Tartu mnt. 26, põllutööline. 06.41 saadeti sunniviisil Venemaale, oli saksa sõjavangis Königsbergis, vab. Valgas 09.11.41. [ERA,R-1606-1-187,lk51].

SCHULTS, Peeter m, s. 1925. 1941 mobiliseeriti Punaarmeesse, Eesti korpus, 1945 langes Läti Kuramaa. [A.K. kaust 8-21].

SCHULTS, Theodor, Juhan in ka Johan m, s. 23.10.18, eluk. Tallinn, ajateenija. 27.07.41 mobiliseeriti Tallinnas, 27.07.41 viidi laevaga Venemaale, 02.08.41 kiri Leningradist. [Eesti Sõna 06.04.41; ZEV III köide].

SCHULTZ, Harry, Rudolf ka Schulz m, s. 25.10.13, eluk. Tallinn, ametnik. 27.07.41 mobiliseeriti Punaarmeesse, 28.07.41 viidi laevaga "Stalin" Venemaale, viimane teade Sverdlovskist. [Eesti Sõna 28.03.43; ZEV III köide].

SCHUR, Boruch, Moissei m. 1941 Punaarmee, Eesti korpus, 925. laskurpolk, 11.04.45 surma teade ENSV Sõjakomissariaati. [KRA,9-4-3].

SCHURA, Boris, Ivan m, s. 05.10.18, eluk. Tallinn, Sakala 46, tööline vooditööstuses, ajateenija, tegevväelane, nooremseersant. 06.41 saadeti sunniviisil Venemaale, oli saksa sõjavangis Königsbergis, jäi Saksamaale. [ZEV IV köide; ERA,R-1606-1-187, lk49].

SCHUTKOV, Ivan, Dmitri m, eluk. Virumaa. 1941 Punaarmee, Eesti korpus, 921. laskurpolk, 22.11.44 teadmata kadunud. [KRA,9-4-2] .

SCHUVALOV, Arseni, Andrei m, s. 04.03.15, eluk. Tallinn, elektrotehnik. 27.07.41 mobiliseeriti Punaarmeesse, 28.07.41 viidi rongiga Ülemiste jaamast Venemaale, viimane teade Kotlasest. [Eesti Sõna 05.43; ZEV III köide].

SCHUVALOV, Jefim, Ossip m, s. 1907, eluk. Tartumaa Mustvee, müüritööline. 23.07.41 mobiliseeriti Punaarmeesse. [ZEV III köide].

SCHWALBE, Karl, Lembit m, s. 12.07.21, eluk. Tallinn, lukksepp. 03.07.41 mobiliseeriti Punaarmeesse. [ZEV III köide].

SCHWALLA, Sulev, Eduard m, s. 1920, eluk. Helsinki. 1941 Venemaa, 1943 oli Eesti laskurkorpuse laatsaretis ravil. [A.K. kaust 6-85].

SCHÖN, Albert-Johannes, Aleksander m, s. 23.06.21, eluk. Pärnu, varahoidja. 02.07.41 mobiliseeriti Punaarmeesse, Tatari ANSV Kaasan, tööpataljon, Eesti korpus. [ZEV III köide; A.Pajunurm Pärnumaa].

SCHÖNBERG, Alvar-Raimond, Aleksander m, s. 1922, eluk. Tallinn. Õpilane. 03.07.41 mobiliseeriti Punaarmeesse. [ZEV III köide].

SCHÖNBERG, Edvin-Heino, Kristjan m, s. 08.01.20, eluk. Tallinn. Õpilane. 02.07.41 mobiliseeriti Punaarmeesse. [ZEV III köide].

SCHÖNBERG, Friedrich-Vilhelm, Andres m, s. 01.09.12, eluk. Harjumaa, puusepp. 22.07.41 mobiliseeriti Punaarmeesse. [ZEV III köide].

SCHÖNBERG, Johannes, Villem m, s. 20.02.10, eluk. Läänemaa, talupidaja. 22.07.41 mobiliseeriti Punaarmeesse. [ZEV III köide].

SCHÖNFELDT, Hansen, Jakob m, s. 30.08.20 Virumaa Undla v., eluk. Rakvere, Raudtee maja 7-3, 3 kl., põllutööline, sadulsepp, Viru Tarbijate Kooperatiiv. 03.07.41 mobiliseeriti Punaarmeesse, Tšeljabinski obl., Kirovi nim. tehas, Eesti korpus, 921. laskurpolk. [ERAF kart. 23; ZEV III köide].

SCHÖNFELDT, Jaan, August m, s. 20.12.11, eluk. Virumaa Undla v. Kriska, põllutööline. 26.07.41 mobiliseeriti Punaarmeesse, teadmata kadunud. [ZEV III köide; A.K. tööpat.].

SCHÖNROCK, Jaan, Kustas m, s. 06.06.1897, eluk. Tallinn, kingsepp. 22.08.41 mobiliseeriti Punaarmeesse. [ZEV III köide].

SCHÖNROCK, Johannes, Jaan m, s. 03.07.09, eluk. Harjumaa, ehitustööline. 22.07.41 mobiliseeriti Punaarmeesse. [ZEV III köide].

SCHÜPAI, Voldemar, Mart m, s. 1913, eluk. Tallinn. 1941 mobiliseeriti Punaarmeesse. [A.K. kaust 6-60].

SCHÜTS, Artur, Adele m, s. 28.08.14, eluk. Narva, vabrikutööline. 26.07.41 mobiliseeriti Punaarmeesse. [ZEV III köide].

SCHÜTS, Artur, Kustav m, s. 1918, eluk. Raplamaa Juuru v. 1941 mobiliseeriti Punaarmeesse, tööpataljon. [Raplamaa Juuru v.].

SCHÜTS, Richard, Hans m, s. 1926, eluk. Valgamaa. 1941 mobiliseeriti Punaarmeesse. [A.K. kaust 6-87].

SCHÜTS, Voldemar, Johannes m, s. 13.07.13, eluk. Järvamaa, tööline. 27.07.41 mobiliseeriti Punaarmeesse. [ZEV III köide].

SEADU Meinhard, Juhan m. 1941 mobiliseeriti Punaarmeesse, 249. laskurdiviis, 925. laskurpolk, surn. formeerimisel 1942. [U.Usai IR].

SEBAR, Karl, Mihkel m, s. 24.12.1900, eluk. Tallinn. 20.08.41 mobiliseeriti Punaarmeesse. [ZEV III köide].

SEBELLA, Roman Luka ka Šebella m, s. 14.04.1900, eluk. Narva, Kalevivabrik 54. 1941 mobiliseeriti Punaarmeesse, 21.12.42 teadmata kadunud Velikije Luki all, oli saksa sõjavangis Polotskis ja teistes laagrites. [ERA,R-1606-1-187,lk179; V.Luki in memoriam].

SEDELKIN, Nikolai, Pjotr m, eluk. Valga mk. 1941 Punaarmee, 20.10.41 teadmata kadunud. [KRA,9-4-2].

SEDELNIKOV, Mihail, Peeter m, s. 20.11.1898, eluk. Tallinn, ametnik. 09.08.41 mobiliseeriti Punaarmeesse. [ZEV III köide].

SEDELNIKOV, Vjatšeslav, Mihail m, s. 16.04.21, eluk. Tallinn. Õpilane. 02.07.41 mobiliseeriti Punaarmeesse. [ZEV III köide].

SEDERBAUM, Oskar m, eluk. Virumaa Oandu as. 1941 mobiliseeriti Punaarmeesse, töölaager. [ERA,1608-2-409].

SEDKOV, Ivan, Ivan m, s. 14.09.15, eluk. Virumaa, kingsepp. 29.07.41 mobiliseeriti Punaarmeesse, 24.12.42 teadmata kadunud Nikulino k. all. [ZEV III köide; V.Luki in memoriam].

SEDKOV, Mihail, Ivan m, s. 23.10.21, eluk. Virumaa, kingsepp. 07.07.41 mobiliseeriti Punaarmeesse. [ZEV III köide].

SEDMAN, Aksel, Andres m, s. 17.05.14, eluk. Tallinn, tisler. 26.08.41 mobiliseeriti Punaarmeesse. [ZEV III köide].

SEDMAN, Felix, Aleksander m, s. 19.09.19, eluk. Läänemaa, ajateenija, tegevväelane. 06.07.41 saadeti sunniviisil Venemaale. [ZEV IV köide].

SEDRIK, August, Kaarel m, s. 01.12.14 Läänemaa Kõrgessaare v. Lauka k., eluk. sama, talupidaja. 22.07.41 mobiliseeriti Punaarmeesse, Eesti korpus, rindel. [ZEV III köide; O.Mägi].

SEDRIK, Eduard, Karl m, s. 13.09.21 Läänemaa Kõrgessaare v. Lauka k., eluk. sama, põllutööline. 03.07.41 mobiliseeriti Punaarmeesse, Eesti korpus, surn. 16.02.42, maetud Sverdlovski obl. Kamõšlovi kalmistu. [U.Usai IR,2R; ZEV III köide; O.Mägi].

SEDRIK, Feliks, Liisa m, s. 12.04.18 Hiiumaa, eluk. Tallinn, ajateenija, tegevväelane. 1941 saadeti sunniviisil Venemaale, teenis Jägalas lennuväes, 28.07.41 viidi Nõmmelt Venemaale, Eesti korpus, 779. suurtükiväepolk, telefonist, võttis osa Staraja Russa, Velikije Luki, Eesti ja Kuramaa lahingutest. [Eesti Sõna 11.04.43; ZEV IV köide; A.K. kaust 11; ERAF kart. 6-3].

SEDRIK, Villem, Peeter m, s. 11.10.09 Läänemaa Kõrgessaare v. Kiduspe k., eluk. sama, talupidaja. 22.07.41 mobiliseeriti Punaarmeesse. [ZEV III köide; O.Mägi].

SEDRIK, Voldemar, Peeter m, s. 01.03.16 Läänemaa Kõrgessaare v. Kiduspe k, eluk. sama, talupidaja. 22.07.41 mobiliseeriti Punaarmeesse, Haapsalu Sõjakomissariaat, Eesti korpus, 18.03.45 langes Läti Kuramaa, maetud Dzirnieki. [A.K. kaust 1-65; ZEV III köide; O.Mägi].

SEE, Alfred-Johannes, Aleksander m, s. 08.09.03, eluk. Tallinn, vabrikutööline. 22.08.41 mobiliseeriti Punaarmeesse. [ZEV III köide].

SEE, August, Aleksander m, s. 26.11.07 Harjumaa, eluk. Järvamaa Väinjärve v., metsavaht. 22.07.41 mobiliseeriti Punaarmeesse, 29.12.42 teadmata kadunud Velikije Luki all, oli saksa sõjavangis Polotskis ja teistes laagrites. [ZEV III köide; V.Luki in memoriam; ERA,R-1606-1-187,lk178].

SEEBA, Endel m, s. 14.05.19, eluk. Võrumaa Põlva v., põllutööline, ajateenija. 06.41 saadeti sunniviisil Venemaale, oli saksa sõjavangis Königsbergis, vab. Valgas 09.11.41. [ERA,R-1606-1-187, lk49].

SEEBA, Voldemar, Peeter m, s. 11.05, eluk. Tallinn, puusepp. 22.08.41 mobiliseeriti Punaarmeesse. [ZEV III köide].

SEEBACH, Trangott-Johannes, Johannes m, s. 03.09.20, eluk. Tartu, Kivi 57-2, töötaja kinos. 03.07.41 mobiliseeriti Punaarmeesse, Eesti korpus, 27. laskurpolk, 19.12.42 langes Velikije Luki all. [ZEV III köide; V.Luki in memoriam; KRA,9-4-2].

SEEBERG, Aleksander, Nigol m, s. 05.07.01, eluk. Läänemaa, kalur. 20.08.41 mobiliseeriti Punaarmeesse. [ZEV III köide].

SEEBERG, August, Madis m, s. 1905 Virumaa Rägavere v. Põlula k., eluk. Tallinn, Tallinna 18-4. 1941 suvel mobiliseeriti Punaarmeesse, arr. 09.07.41, trib. 02.09.42, §58-4, 58-10, 5a, Irkutski obl. Južlag, surn. 27.12.42. [A.K. tööpat.; R1 pr 20994].

SEEBERG, Jakob, Nikolai m, s. 10.12.12, eluk. Tallinn, trükitööline. 27.07.41 mobiliseeriti Punaarmeesse. [ZEV III köide].

SEEBERG, Vladimir, Vladimir ka Snamenski m, s. 20.01.05, eluk. Tallinn, mehaanik. 21.08.41 mobiliseeriti Punaarmeesse. [ZEV III köide].

SEEDMAN, Arnold, August ka Seedmann m, s. 19.09.10, eluk. Harjumaa Iru v. Kaku k., põllutööline. 07.41 mobiliseeriti Punaarmeesse, 21.12.42 teadmata kadunud Alekseikovo k. all, oli saksa sõjavangis Polotskis ja teistes laagrites. [ZEV III köide; V.Luki in memoriam; ERA,R-1606-1-187,lk178; KRA,9-4-2]. Täpsustamine: sünd. ka 1917, ka 26.11.10.

SEEDMANN, Gustav-Harald, August m, s. 13.08.19, eluk. Tallinn, ajateenija, tegevväelane. 1941 saadeti sunniviisil Venemaale. [ZEV IV köide].

SEEDRE, Jüri, Jaan m, s. 1912 Tallinn, eluk. sama. 1941 mobiliseeriti Punaarmeesse, Molotovi obl. Zakamsk, 792. ehitustöökolonn, arr. 06.06.43, erin. 01.12.43, §19-58-2, 58-4, 58-11, 10a, süüdistati kuulumises ülestõusuorganisatsiooni. [U.Usai 2R; R3 kart].

SEEDUR, Otmar m, s. 25.09.11, eluk. Järvamaa, talupidaja. 22.07.41 mobiliseeriti Punaarmeesse. [ZEV III köide].

SEEGEL, Eduard, Karl m, s. 1921. 1941 Punaarmee, Eesti korpus, 1944 langes Saaremaal. [ERAF kart. 6-3].

SEEGEL, Friedrich, Laos in ka Laas m, s. 21.07.21 Saaremaa, eluk. Saaremaa Torgu v., põllutööline. 02.08.41 mobiliseeriti Punaarmeesse, Sverdlovski obl. UAZ, 819. tööpataljon, Eesti korpus. [ZEV III köide; A.K. tööpat. kart.]. Täpsustamine: sünd. ka 25.06.1921.

SEEGEL, Johannes, Anna m, s. 26.10.17, eluk. Saaremaa, puusepp. 02.08.41 mobiliseeriti Punaarmeesse. [ZEV III köide].

SEEGER, Albert, Vaabo m, s. 04.03.07, eluk. Rakvere, tisler. 26.07.41 mobiliseeriti Punaarmeesse. [ZEV III köide].

SEEGER, Alfred, Vaabo m, s. 1907. 07.41 mobiliseeriti Punaarmeesse, 249. laskurdiviis, 417. üksik-sapööripataljon, jefreitor, surn. formeerimisel 27.05.42. [U.Usai IR].

SEEGER, Johannes m, eluk. Virumaa Rakvere, tisler. 1941 mobiliseeriti Punaarmeesse, Tšeljabinski obl. Tšebarkul, surn. 05.42 kõhuhaigusesse. [ERA,1608-2-409,lk189].

SEEGER, Voldemar m. 07.41 mobiliseeriti Punaarmeesse, 25.08.41 pääses hukkuvalt laevalt "Eestirand". [Linna Teataja 12.09.41].

SEEM, Aleksander, Herman m, s. 1907, eluk. Narva, vabrikutööline. 26.07.41 mobiliseeriti Punaarmeesse. [ZEV III köide].

SEEMA, Aleksander, Aleksei m, s. 17.04.21, eluk. Saaremaa, põllutööline. 08.41 mobiliseeriti Punaarmeesse. [ZEV III köide].

SEEMA, Aleksei, Konstantin m, s. 16.09.10, eluk. Virumaa, kaevur. 25.07.41 mobiliseeriti Punaarmeesse. [ZEV III köide].

SEEMA, Sergei, Aleksei in ka Aleksander m, s. 12.03.15, eluk. Tallinn, põllutööline. 27.07.41 mobiliseeriti Punaarmeesse, Eesti korpus, 921. laskurpolk. [ZEV III köide; KRA,9-4-3].

SEEMA, Vassili, Aleksei m, s. 14.11.08, eluk. Saaremaa Pöide v. Tagavere k., talupidaja. 03.08.41 mobiliseeriti Punaarmeesse, Kuressaare Sõjakomissariaat, Eesti korpus, 23.03.45 langes Läti Kuramaa, maetud Tuški. [A.K. kaust 1-64; ZEV III köide].

SEEMA, Vassili, Anton m, s. 04.01.10, eluk. Saaremaa, talupidaja. 03.08.41 mobiliseeriti Punaarmeesse, Eesti korpus, 300. laskurpolk, 16.12.42 läks üle sakslaste poolele. [ZEV III köide; V.Luki in memoriam; KRA,9-4-2].

SEEMAN, Aleksander, Andrei m, s. 1925. 1941 Venemaa, oli 1943 Eesti laskurkorpuse laatsaretis ravil. [A.K. kaust 6-30].

SEEMANDI, Leonid, Semjon m, s. 21.03.12, eluk. Tallinn, autojuht. 27.07.41 mobiliseeriti Punaarmeesse. [ZEV III köide].

SEEMANN, Aleksander, Andrei m Venemaa eestlane, s. 1925, eluk. Krasnojarski krai. 1942 Eesti korpus. [A.K. kaust 6]. [RU].

SEEMANN, Leo, Eduard ka Seeman m, s. 22.04.13, eluk. Tallinn, mehaanik. 27.07.41 mobiliseeriti Punaarmeesse, vabariiklik Sõjakomissariaat, Eesti korpus, 18.03.45 langes Läti Kuramaa, maetud Zaurõ. [A.K. kaust 1-65; ZEV III köide]. Täpsustamine: sünd. ka 22.04.1914.

SEEMANN, Oskar, Hans m, s. 1918, eluk. Tallinn, Mere puiestee 15-18, autojuht. 28.12.44 mobiliseeriti Eesti Laskurkorpusesse, MPVO, Kalatööstuse Peavalitsus. [KRA,1-3-3,2].

SEEMEN, Johannes m. 07.41 mobiliseeriti Punaarmeesse, 25.08.41 pääses hukkuvalt laevalt "Eestirand". [Linna Teataja 11.09.41].

SEEMENDI, Leonid, Semjon m, s. 21.03.12, eluk. Tallinn. 1941 Punaarmee, Eesti korpus, 368. laskurpolk, sanitaarrood. [ERAF kart. 6-3].

SEEMRE, Voldemar, August m, s. 1920, eluk. Saaremaa. 1941 mobiliseeriti Punaarmeesse, 25.12.42 langes Velikije Luki all. [V.Luki in memoriam].

SEEN, Eduard, Mart ka Sen m, s. 24.12.06 Tartu mk., eluk. Pärnu. 1941 Punaarmee, Eesti korpus, 300. laskurpolk. [ERAF kart. 6-3].

SEEN, Endel, Juhan m, s. 16.12.21, eluk. Tallinn, lukksepp. 02.07.41 mobiliseeriti Punaarmeesse, Eesti korpus, suurtükiväekomandör. [ZEV III köide; ERAF kart. 6-3].

SEEN, Otto-Johannes, August m, s. 14.12.22 Tartumaa Jõgeva v., eluk. Tartumaa, põllutööline. 04.07.41 mobiliseeriti Punaarmeesse, Eesti korpus, 27. laskurpolk, võttis osa Leningradi, Velikije Luki ja Kuramaa lahingutest. [ZEV III köide; ERAF kart. 6-3].

SEENE, E. m. Eesti korpus 1942-1945. [A.K. kaust 9].

SEENE, Paul, Aleksander m, s. 20.04.18 Virumaa Vihula v., eluk. Saaremaa Muhu v., 11 kl., sideväelane, üleajateenija. 02.08.41 mobiliseeriti Punaarmeesse, arr. 20.01.43, trib. 23.02.43, §58-1b, 10+5, Punaarmeest langes vangi sakslastele. [ZEV III köide; R2 ar 27913].

SEENE, Rudolf, Aleksander m, s. 10.04.11, eluk. Rakvere, raamatupidaja. 26.07.41 mobiliseeriti Rakveres, Tšeljabinski obl. Tšebarkul, Arhangelski obl., tööpataljon, Eesti korpus. [ZEV III köide; A.K. tööpat. kart.].

SEENE, Valter, Aleksander m, s. 1912, eluk. Võrumaa Valgjärve v., raamatuköitja. 04.11.44 mobiliseeriti "ENSV majandusse", elektrijaam. [KRA,1-3-4].

SEENEMAA, Endel m, eluk. Türi. 1941 mobiliseeriti Punaarmeesse. [R.Kasela].

SEENEMAA, Voldemar, Peeter m, s. 26.06.20, eluk. Türi, metsavaht. 03.07.41 mobiliseeriti Punaarmeesse, Eesti korpus, 921. laskurpolk. [ZEV III köide; A.K. kaust 7].

SEENIVEE, Lembit, Johannes m, eluk. Tallinn, Vene-Balti 21-38. 1941 mobiliseeriti Punaarmeesse, 12.42 surn. haavadesse Velikije Luki all. [V.Luki in memoriam].

SEEP, Alfred, Johannes m, s. 30.11.21, eluk. Tallinn, pagaritööline. 02.07.41 mobiliseeriti Punaarmeesse. [ZEV III köide].

SEEPA, Aleksander, Ervin m, s. 11.09.22, eluk. Tallinn. Õpilane. 27.07.41 mobiliseeriti Punaarmeesse. [ZEV III köide].

SEEPA, Eduard, Juhan m, s. 07.08.09, eluk. Harjumaa, metsnik. 22.07.41 mobiliseeriti Punaarmeesse. [ZEV III köide].

SEEPA, Eduard-Friedrich, Ervin m, s. 04.10.13, eluk. Tallinn, raamatuköitja. 27.07.41 mobiliseeriti Punaarmeesse. [ZEV III köide].

SEEPERE, Evald, Jaan m, s. 05.05.11 Virumaa Tammiku, eluk. Tallinn, käsundusametnik, sportlane-poksija. 27.07.41 mobiliseeriti Tallinnas, Arhangelski obl. Krasnoborsk, tööpataljon, 1943 suunati Moskva Kehakultuuri Keskinstituuti. [ZEV III köide; A.K. tööpat.; Mis juhtus 259].

SEEPÕLD, Arnold, Johannes m, s. 22.11.13, eluk. Harjumaa. 22.07.41 mobiliseeriti Punaarmeesse. [ZEV III köide].

SEEPÕLD, Erich, Juhan m, s. 07.07.21, eluk. Harjumaa, põllutööline. 03.07.41 mobiliseeriti Punaarmeesse. [ZEV III köide].

SEEPÕLD, Johannes, Johannes ka Sebõld, en ka Juhannes m, s. 11.11.10, eluk. Harjumaa Keila, põllutööline. 22.07.41 mobiliseeriti Punaarmeesse, hukkus tööpataljonis Arhangelskis. [ZEV III köide; A.K. tööpat.].

SEER, Eduard, Mart m, s. 24.12.06 Tartumaa, eluk. Tartu, rügemendiülem, vanemleitnant. 1941 saadeti sunniviisil Venemaale, Eesti korpus, 7. laskurdiviis, 300. laskurpolk. [ZEV IV köide; A.K. kaust 12; ERAF kart. 6-3].

SEER, Johannes, Juhan en ka Juhannes m, s. 21.03.19 Valgamaa Helme v. eluk. sama, maaomanik, ajateenija, tegevväelane. 06.41 saadeti sunniviisil Venemaale, oli saksa sõjavangis Königsbergis, vab. Valgas 09.11.41, arr. 17.04.45 Valga, Oja 2, trib. 31.01.46, §58-1b, 58-11, 10+5 [ZEV IV köide; ERA,R-1606-1-187,lk49; R1].

SEER, Voldemar-Eduard, Mart ka Šeer m, s. 05.12.13 Tartu, eluk. Tallinn, põllutööline. 22.07.41 mobiliseeriti Punaarmeesse, Eesti korpus, 27. laskurpolk, seersant, 08.01.43 surn. haavadesse Fedorihha k. all. [ZEV III köide; KRA,9-4-2; V.Luki in memoriam]. Täpsustamine: sünd. ka 1912.

SEERMAN, Elmar, Hans m, s. 09.11.20, eluk. Tallinn, klaasivabrikutööline. 02.07.41 mobiliseeriti Punaarmeesse. [ZEV III köide].

SEERMAN, Georg, Erich m, eluk. Tallinn. 1941 Punaarmee, Eesti korpus, 19.06.47 surma teade ENSV Sõjakomissariaati. [KRA,9-4-3].

SEERMAN, Isaak m, eluk. Tallinn. Eesti korpus 1942-1945. [A.K. kaust 9].

SEERMANN, Mihkel m. 07.41 mobiliseeriti Punaarmeesse, 25.08.41 pääses hukkuvalt laevalt "Eestirand". [Linna Teataja 27.09.41].

SEERMÄE, Alfred ka Saarmäe m, s. 30.05.19, eluk. Harjumaa Riisipere v., ajateenija. 06.41 saadeti sunniviisil Venemaale, oli saksa sõjavangis Königsbergis, vab. Valgas 09.11.41. [ERA,R-1606-1-187,lk49].

SEERS, Eigo m. 1941 mobiliseeriti Punaarmeesse. [Larin 179,193].

SEERSAND, Aarne, Jaan m, s. 22.07.10, eluk. Tallinn, prahilaevajuht. 27.07.41 mobiliseeriti Punaarmeesse. [ZEV III köide].

SEERSAND, Vladimir, Jaan m, s. 24.11.08, eluk. Tallinn, abikatelsepp. 27.07.41 mobiliseeriti Punaarmeesse. [ZEV III köide].

SEERU, August, Paul ka Seero m, eluk. Viljandimaa Suislepa v. 1941 mobiliseeriti Punaarmeesse, tööpataljon, kadus jäjetult. [Sakalamaa ei unusta].

SEERU, Johannes-Ferdinand, Paul ka Seero m, s. 02.03.22, eluk. Viljandimaa Suislepa v., põllutööline. 03.07.41 mobiliseeriti Punaarmeesse, jäi kadunuks. [ZEV III köide; Sakalamaa ei unusta].

SEESTRÖM, Arthur-August, Johannes m, s. 13.07.13, eluk. Harjumaa, paemurrutööline. 22.07.41 mobiliseeriti Punaarmeesse, Eesti korpus, 921. laskurpolk, 21.12.42 teadmata kadunud. [ZEV III köide; KRA,9-4-2].

SEESTRÖM, Jalmar, Andres m, s. 1912, eluk. Läänemaa. 1941 mobiliseeriti Punaarmeesse, Eesti korpus, 249. laskurdiviis, 917. laskurpolk, surn. formeerimisel haigusesse 04.04.42. [U.Usai IR; KRA,9-4-2].

SEEVEL, Rudolf, Joosep m, eluk. Järvamaa Väinjärve v. Arukülа, ka Läänemaa. 1941 mobiliseeriti Punaarmeesse, Paide Sõjakomissariaat, Eesti korpus, 22.03.45 langes Läti Kuramaa, maetud Vanagi. [A.K. kaust 1-64].

SEFFER m. Eesti korpus 1942-1945. [A.K. kaust 9].

SEFFERS, Arnold, Karl m, s. 11.08.07, eluk. Tallinn, sadamatööline. 27.07.41 mobiliseeriti Punaarmeesse. [ZEV III köide].

SEFFERS, Edgar, Karl m, s. 09.03.16, eluk. Tallinn, tööline Toidukaubastus. 27.07.41 mobiliseeriti Punaarmeesse. [ZEV III köide].

SEFFERS, Rudolf, Karl ka Sefers m, s. 29.06.12, eluk. Tallinn, lihttööline. 27.07.41 mobiliseeriti Punaarmeesse, Eesti korpus, 921. laskurpolk. [ZEV III köide; A.K. kaust 7].

SEFINSKI, Grigori, Feodor m, s. 31.01.14, eluk. Tallinn, müürsepp. 27.07.41 mobiliseeriti Punaarmeesse. [ZEV III köide].

SEGAL, Vladimir, Adolf en ka Voldemar m, s. 29.01.02, eluk. Tallinn, laotööline. 23.08.41 mobiliseeriti Punaarmeesse. [ZEV III köide].

SEGAL, Voldemar, Daniil m Venemaa eestlane, s. 1922, eluk. Leningradi obl. 1942 Eesti korpus, 21.12.42 teadmata kadunud Alekseikovo k. all. [V.Luki in memoriam]. [RU].

SEGERKRANTZ, Maksimilian, Vladimir m, s. 11.11.01, eluk. Tallinn, raamatupidaja. 22.08.41 mobiliseeriti Punaarmeesse. [ZEV III köide].

SEHVER, Osvald, Aadu m, s. 30.06.13, eluk. Läänemaa, põllutööline. 30.07.41 mobiliseeriti Punaarmeesse. [ZEV III köide].

SEI, Karl, Ado m, s. 03.06.11 Jõgevamaa, eluk. sama, 6 kl. 1941 Punaarmee, Eesti korpus, 927. laskurpolk, võttis osa Kuramaa lahingutest. [ERAF kart. 6-3].

SEIBE, Evald, Jüri m, s. 1921 Kalmõki ANSV Stepnoje k., eluk. Tartumaa Mustvee. 1941 Punaarmee, Eesti korpus, 224. suurtükiväepolk, 218. sidepataljon. [ERAF kart. 6-3].

SEIBE, Viktor m, s. 21.11.19, eluk. Viljandimaa Lustivere v., põllutööline, ajateenija. 06.41 saadeti sunniviisil Venemaale, oli saksa sõjavangis Königsbergis, vab. Valgas 09.11.41. [ERA,R-1606-1-187, lk49].

SEIDAT, Georg, Gustav m. 1941 Punaarmee, Eesti korpus, 354. laskurpolk, nooremleitnant, 17.09.44 langes sõjas. [KRA,9-4-2].

SEIDAT, Viktor m, eluk. Tallinn. 1941 mobiliseeriti Punaarmeesse, Eesti korpus. [A.K. kaust 5-6].

SEIDELBERG, Erich, Aleksander m, s. 07.07.18, eluk. Virumaa Väike-Maarja v. Kaarma, põllutööline. 26.07.41 mobiliseeriti Punaarmeesse, 249. laskurdiviis, 921. laskurpolk, surn. formeerimisel 31.05.42. [U.Usai IR; ZEV III köide].

SEIDELBERG, Johannes m, s. 1919, eluk. Virumaa Väike-Maarja v. Kaarma k. 1941 suvel mobiliseeriti Punaarmeesse, teadmata kadunud. [A.K. tööpat.].

SEIFULLEN, Anvar, Zimadulla m, s. 14.01.16, eluk. Narva, pagar. 26.07.41 mobiliseeriti Punaarmeesse, tööpataljon, 1942 Eesti korpus, võttis osa Velikije Luki lahingutest. [ZEV III köide; A.K. kaust 10].

SEIGAR, Eduard, Peeter ka Seiger m. 1941 mobiliseeriti Punaarmeesse, tööpataljon, Eesti korpus. [A.K. tööpat. kart.].

SEIGER, Aleksander m, s. 03.12.06, eluk. Tallinn, töötaja metsatööstuses. 24.08.41 mobiliseeriti Punaarmeesse, 25.08.41 pääses hukkuvalt laevalt "Eestirand". [Linna Teataja 12.09.41; ZEV III köide].

SEIKO m venelane, eluk. Virumaa. Oli Arhangelski obl. Kotlases tööpataljonis brigadir, saatus teadmata. [A.K. tööpat.].

SEIL, Bernhard m. 1941 mobiliseeriti Punaarmeesse, Sverdlovski obl. Krasnouralsk, 790. tööpataljon, Eesti korpus. [G.Liivak].

SEIL, Boris, Aleksander m, s. 07.03.15, eluk. Tallinn, üleajateenija. 27.07.41 mobiliseeriti Punaarmeesse. [ZEV III köide].

SEIL, Kaljo, Johannes en ka Kalju m, s. 04.04.20 Virumaa Mahu v. Viru-Nigula, eluk. Virumaa, ajateenija, tegevväelane. 1941 saadeti sunniviisil venemaale, hukkus. [A.K. tööpat.; ZEV IV köide]. Täpsustamine: sünd. ka 04.04.1919.

SEILER, Erich-Vilhelm, Martin m, s. 30.04.22, eluk. Pärnu, tehnikumiõpilane. 28.07.41 mobiliseeriti Punaarmeesse. [ZEV III köide].

SEILER, Ervin m, s. 1920, eluk. Pärnu. 1941 mobiliseeriti Punaarmeesse, Eesti korpus. [A.K. kaust 12].

SEILER, Gustav m. 07.41 mobiliseeriti Punaarmeesse, 25.08.41 pääses hukkuvalt laevalt "Eestirand". [Linna Teataja 11.09.41].

SEILER, Heinrich, Juhan m, s. 05.02.1900, eluk. Tallinn, üleajateenija. 22.08.41 mobiliseeriti Punaarmeesse. [ZEV III köide].

SEILER, Johannes, Ain m, s. 16.12.1895, eluk. Pärnu, kapten, tegevväelane. 28.06.41 saadeti sunniviisil Venemaale, Eesti korpus (1941-1945), 68. minipildujate polk. [A.K. kaust 2-4; ZEV IV köide; ERAF kart. 6-3].

SEILER, Karl, Johann in ka Juhan m, s. 30.07.18, eluk. Harjumaa Saue v., Tallinn, sadulsepp, ajateenija, tegevväelane. 1941 saadeti sunniviisil Venemaale, Harjumaa Sõjakomissariaat, Eesti korpus, 19.03.45 langes Läti Kuramaa, maetud Vanagi. [A.K. kaust 1-65; ZEV IV köide].

SEILMAN, Roman, Eduard m, s. 29.08.19, eluk. Läänemaa, ajateenija, tegevväelane. 28.06.41 saadeti sunniviisil Venemaale. [ZEV IV köide].

SEIM, Aleksander, Mihkel m, s. 26.03.1897, eluk. Tallinn, tööstuseomanik. 23.08.41 mobiliseeriti Punaarmeesse. [ZEV III köide].

SEIM, Eduard, Jaan m, s. 1920 Novgorodi obl, eluk. Võrumaa Varstu v. 1941 Punaarmee, Eesti korpus, 423. kahurväepolk. [ERAF kart. 6-3].

SEIMANN, Viktor, Mihkel m, s. 31.12.14, eluk. Tallinn, kelner. 27.07.41 mobiliseeriti Punaarmeesse. [ZEV III köide].

SEIMAR, August, Toomas m, s. 14.04.08, eluk. Harjumaa, põllutööline. 24.07.41 mobiliseeriti Punaarmeesse. [ZEV III köide].

SEIMAR, Bruno, Bernhard m, s. 05.03.20, eluk. Tallinn, sekretär. 04.07.41 mobiliseeriti Punaarmeesse. [ZEV III köide].

SEIMAR, Grigori, Filipp m, s. 21.12.06, eluk. Virumaa Jõhvi, velsker, üleajateenija. 30.06.41 saadeti sunniviisil Venemaale. [ZEV IV köide].

SEIMAR, Johannes, Toom m, s. 19.02.13, eluk. Harjumaa, põllutööline. 24.07.41 mobiliseeriti Punaarmeesse. [ZEV III köide].

SEIMAR, Redvi m, eluk. Pärnumaa Vändra. 03.07.41 mobiliseeriti Pärnus, Kuibõšev, tööpataljon. [A.K. tööpat.].

SEIN, Albert, Villem m, s. 26.11.10, eluk. Saaremaa, põllutööline. 02.08.41 mobiliseeriti Punaarmeesse. [ZEV III köide].

SEIN, Anton, Anton m, s. 10.11.20, eluk. Harjumaa Kuivajõe v., põllutööline. 03.07.41 mobiliseeriti Punaarmeesse, Eesti korpus, 354. laskurpolk, 14.12.42 langes Lavrino k. all. [ZEV III köide; V.Luki in memoriam; KRA,9-4-2].

SEIN, Anton, Tõnu m, s. 1901, eluk. Tallinn, lihttööline. 22.08.41 mobiliseeriti Punaarmeesse. [ZEV III köide].

SEIN, Arnold, Jaan m, s. 13.02.18, eluk. Tartumaa, ajateenija, tegevväelane. 1941 saadeti sunniviisil Venemaale. [ZEV IV köide].

SEIN, Arnold, Madis m, s. 30.06.09, eluk. Tallinn, põlevkivivedaja. 27.07.41 mobiliseeriti Punaarmeesse. [ZEV III köide].

SEIN, August-Johannes, Mihkel ka Soim m, s. 14.05.16, eluk. Tallinn, pottsepp. 27.07.41 mobiliseeriti Punaarmeesse. [ZEV III köide].

SEIN, Einar, Johannes m, s. 1926, eluk. Tallinn, Veerenni 33-12, tuletõrjuja, kutsealune. 18.12.44 mobiliseeriti "ENSV majandusse". [KRA,1-3-4].

SEIN, Evald, Johannes m, s. 1924, eluk. Tallinn, Magasini 26a-6, tuletõrjuja. 18.12.44 mobiliseeriti "ENSV majandusse". [KRA,1-3-4].

SEIN, Ferdinand, August in ka Hendrik m, s. 31.01.11, eluk. Tallinn, vabrikutööline. 27.07.41 mobiliseeriti Punaarmeesse. [ZEV III köide; A.K. kaust 6-37].

SEIN, Gustav, Jaak m, s. 28.02.01, eluk. Tallinn, tolliametnik. 22.08.41 mobiliseeriti Punaarmeesse, 25.08.41 pääses hukkuvalt laevalt "Eestirand". [Linna Teataja 30.09.41; ZEV III köide].

SEIN, Harald, Toom m, s. 28.07.07, eluk. Tallinn, üleajateenija. 21.08.41 mobiliseeriti Punaarmeesse. [ZEV III köide].

SEIN, Harald, Toomas m, eluk. Tallinn, Pikk 45-2. 1945 mobiliseeriti Eesti Laskurkorpusesse. [KRA,1-3-2].

SEIN, Heino, Johannes m, s. 1926, eluk. Tallinn, Veerenni 33-12. 24.12.44 mobiliseeriti Punaarmeesse, 24806. sõjaväeosa. [KRA,1-3-1].

SEIN, Henno, Johannes en ka Enno m, s. 03.04.22, eluk. Järvamaa Aegviidu, suusatööstusetööline. 03.07.41 mobiliseeriti kutsealusena Punaarmeesse. [Eesti Sõna 05.43; ZEV III köide].

SEIN, Hermet, Karl m, s. 1925, eluk. Harjumaa Ardu. 1941 mobiliseeriti Punaarmeesse, Eesti korpus, 300. laskurpolk. [A.K. kaust 12; ERAF kart. 6-3].

SEIN, Hugo, Johannes m, s. 15.08.18 Läänemaa Emmaste v. Ulja k., eluk. sama, ajateenija. 22.07.41 mobiliseeriti Punaarmeesse. [ZEV III köide; O.Mägi].

SEIN, Johannes, Johan m, s. 08.08.08, eluk. Tallinn, maaler. 27.07.41 mobiliseeriti Punaarmeesse. [ZEV III köide].

SEIN, Johannes, Peedu m, s. 27.02.03 Hiiumaa Emmaste v., eluk. sama, 4 kl., talunik. 1941 Punaarmee, arr. 26.08.45, erin. 21.12.46, §58-1a, 58-11, 8a, Sverdlovski obl. Bogoslovlag, Krasnojarski krai, Kemerovo obl., vab. laagrist 21.08.53, vab. asum. 22.07.57,deserteeris Punaarmeest, andis end sakslastele vangi, Omakaitse. [R3 11391-E].

SEIN, Karl, Johannes m, s. 1913, eluk. Harjumaa Tõdva v. 1945 mobiliseeriti Eesti Laskurkorpusesse. [KRA,1-3-2].

SEIN, Leo, Teodor m, s. 02.10.16 Läänemaa Emmaste v. Muda k., eluk. Emmaste v., talupidaja. 22.07.41 mobiliseeriti Punaarmeesse, Eesti korpus, 354. laskurpolk, 15.01.43 langes Velikije Luki all. [ZEV III köide; V.Luki in memoriam; O.Mägi; KRA,9-4-2].

SEIN, Leonhard m, s. 15.01.18, eluk. Harjumaa Rapla v., ajateenija. 06.41 saadeti sunniviisil Venemaale, oli saksa sõjavangis Königsbergis, vab. Valgas 09.11.41. [ERA,R-1606-1-187,lk49].

SEIN, Leopold, Jaan in ka Ivan m, s. 02.06.21, eluk. Tartumaa, põllutööline. 23.07.41 mobiliseeriti Punaarmeesse, 24.12.42 teadmata kadunud Velikije Luki all. [ZEV III köide, V.Luki in memoriam].

SEIN, Osvald, Martin m, s. 26.09.17, eluk. Järvamaa, talupidaja. 07.41 mobiliseeriti Punaarmeesse, Tatari ANSV Kaasan, 118.

töökolonn, Eesti korpus, 921. laskurpolk, 21.12.42 teadmata kadunud Alekseikovo k. all. [ZEV III köide; V.Luki in memoriam; A.K. tööpat. kart.; KRA,9-4-2].

SEIN, Theodor, Alide m, s. 05.05.17, eluk. Järvamaa Aegviidu, Tallinn, plekksepp. 22.07.41 mobiliseeriti Punaarmeesse, 28.07.41 viidi rongiga kell 20.30 Ülemiste jaamast Venemaale, viimane teade Kotlasest. [Eesti Sõna 06.04.43; ZEV III köide].

SEIN, Valter, Karl m, s. 13.03.14 Narva, eluk. Tallinn, Luha 40, keskh., ajakirjanik. 27.07.41 mobiliseeriti Punaarmeesse, arr. 17.10.41, erin. 18.04.42, §19-58-1b, 58-10 lg.2, 58-11, 5a, nõukogudevastane propaganda sõjaväes. ZEV III köide, R2].

SEIN, Voldemar, Jaan m, s. 04.09.10, eluk. Harjumaa, talupidaja. 22.07.41 mobiliseeriti Punaarmeesse. [ZEV III köide].

SEIN, Voldemar, Salme m, s. 1912 Tartumaa Mustvee, eluk. Tartu. 1941 Punaarmee, Eesti korpus, 367. laskurpolk. [ERAF kart. 6-3].

SEINAM, Voldemar, Juhan m, s. 11.11.08, eluk. Harjumaa, põllutööline. 22.07.41 mobiliseeriti Punaarmeesse, Eesti korpus, 300. laskurpolk, 12.10.44 langes sõjas. [ZEV III köide; KRA,9-4-2].

SEINAS, Evald, Juhan m. 1941 mobiliseeriti Punaarmeesse, maetud Sverdlovski obl. Kamõšlovi kalmistu. [U.Usai 2R].

SEINBERG, Alfred-Aleksander-Adolf, Mart m, s. 10.05.08, eluk. Harjumaa, põllutööline. 22.07.41 mobiliseeriti Punaarmeesse, Eesti korpus, 300. laskurpolk, jefreitor, 12.10.44 langes sõjas. [ZEV III köide; ERAF kart. 6-3; KRA,9-4-2].

SEINBERG, Paul-Rudolf, Juhan m, s. 05.08.11, eluk. Harjumaa, põllutööline. 22.07.41 mobiliseeriti Punaarmeesse. [ZEV III köide].

SEINOJA, Evald, Juhan m, s. 15.11.08, eluk. Tallinn, plekksepp. 27.07.41 mobiliseeriti Punaarmeesse. [ZEV III köide].

SEINPÕLD, August, Ruudi m, s. 1916, eluk. Raplamaa Vigala v. 1941 mobiliseeriti Punaarmeesse, tööpataljon. [Raplamaa Vigala v.].

SEIRE, Heinrich, Aleksander m, s. 28.11.21, eluk. Järvamaa, tööstuskooliõpilane. 03.07.41 mobiliseeriti Punaarmeesse. [ZEV III köide].

SEISLER, Jüri, Theodor en ka Georg m, s. 12.04.16, eluk. Tallinn, tööline. 27.07.41 mobiliseeriti Punaarmeesse. [ZEV III köide].

SEITS, Heinrich, Jüri m, s. 15.04.21, eluk. Saaremaa, põllutööline. 02.08.41 mobiliseeriti Punaarmeesse, Eesti korpus. [ZEV III köide; A.K. kaust 12].

SEKEID, Elmar, Hans m, s. 1917, eluk. Harjumaa. 1941 mobiliseeriti Punaarmeesse, 21.12.42 teadmata kadunud Alekseikovo k. all. [V.Luki in memoriam].

SEKEND, Elmar m, s. Harjumaa Kohila, eluk. Tallinn. 1941 mobiliseeriti Punaarmeesse, surn. 10.12.42 teel rindele nälga. [ERA,1608-2-409,lk160,189].

SEKEND, Elmar, Hans m, eluk. Harjumaa. 1941 Punaarmee, Eesti korpus, 921. laskurpolk, 21.12.42 teadmata kadunud. [KRA,9-4-2].

SEKEND, Rein, Mats m, s. 1915, eluk. Kohtla-Järve. 1941 Punaarmee, Eesti korpus, 7. laskurdiviis, 300. laskurpolk, miinipildurite jaokomandör. [ERAF kart. 6-3].

SEKEND, Valter, Madis m, s. 1921, eluk. Tallinn, Maakri 18-4, plekksepp. 03.01.45 mobiliseeriti Eesti Laskurkorpusesse, Tööstuskombinaat. [KRA,1-3-2].

SEKKEL, Rein m. 1941 mobiliseeriti Punaarmeesse, Eesti korpus. [A.K. kaust 13].

SEKKER, Voldemar, Kustas in ka Gustav m, s. 20.03.08, eluk. Tallinn, ehitustööline. 27.07.41 mobiliseeriti Punaarmeesse, Eesti korpus, 917. laskurpolk, 11.12.44 surma teade ENSV Sõjakomissariaati. [ZEV III köide; KRA,9-4-3].

SEKRETARJOV, Johannes, Nikolai m, s. 01.11.15, eluk. Virumaa, kaevur. 25.07.41 mobiliseeriti Punaarmeesse. [ZEV III köide].

SEKS, Arnold, Engelbrecht m, s. 03.01.11, eluk. Tallinn, tubakavabrikutööline. 27.07.41 mobiliseeriti Punaarmeesse. [ZEV III köide].

SEKS, Johannes, Johan m, s. 20.09.16, eluk. Harjumaa, leitnant, tegevväelane. 27.06.41 saadeti sunniviisil Venemaale. [ZEV IV köide].

SEKS, Martin m, s. 1923, eluk. Järvamaa Paide. 1941 Punaarmee, Eesti korpus, 925. laskurpolk. [A.K. kaust 14].

SEKS, Paul, Adu m, s. 03.12.09, eluk. Tallinn, laotööline. 27.07.41 mobiliseeriti Punaarmeesse. [ZEV III köide].

SEKS, Tasuja, Engelbrecht m, s. 27.03.18, eluk. Tallinn, laotööline. 27.07.41 mobiliseeriti Punaarmeesse, Eesti korpus, 27. laskurpolk, 26.12.42 langes Velikije Luki all. [ZEV III köide; V.Luki in memoriam; KRA,9-4-2].

SELARD, Karl, Jüri m, s. 01.01.07, eluk. Läänemaa, põllutööline. 22.07.41 mobiliseeriti Punaarmeesse. [ZEV III köide].

SELAV, Roland, Anton m, s. 21.04.19, eluk. Tallinn, ajateenija, tegevväelane. 1941 saadeti sunniviisil Venemaale. [ZEV IV köide].

SELBAK, Alfred, August m, s. 03.07.09, eluk. Narva, elektritööline. 26.07.41 mobiliseeriti Punaarmeesse. [ZEV III köide].

SELBAK, Gerhard, Anton ka Schelbach m, s. 15.02.15, eluk. Tallinn, tööline. 27.07.41 mobiliseeriti Punaarmeesse. [ZEV III köide].

SELBAUM m. Eesti korpus 1942-1945, seersant. [A.K. kaust 9; Uraalidest 214].

SELBERG, Aksel, Joosep m, s. 13.04.19, eluk. Saaremaa, ajateenija, tegevväelane. 1941 saadeti sunniviisil Venemaale. [ZEV IV köide].

SELBERG, Anton, Joosep m, s. 01.01.22, eluk. Saaremaa Pärsama v., põllutööline. 01.08.41 mobiliseeriti Punaarmeesse, 25.12.42 teadmata kadunud Velikije Luki all, oli saksa sõjavangis Polotskis ja teistes laagrites. [ZEV III köide; V.Luki in memoriam; ERA,R-1606-1-187,lk178].

SELBERG, Artur, Karl m, s. 18.06.17, eluk. Saaremaa, põllutööline. 01.08.41 mobiliseeriti Punaarmeesse. [ZEV III köide].

SELBERG, Henrik, Henrik m, s. 1911, eluk. Narva, maaler. 26.07.41 mobiliseeriti Punaarmeesse. [ZEV III köide].

SELBERG, Johannes m. 07.41 mobiliseeriti Punaarmeesse, 25.08.41 pääses hukkuvalt laevalt "Eestirand". [Linna Teataja 20.09.41].

SELBERG, Ossis m, eluk. Saaremaa Valjala v. Haeska k. Reediku t. 1941 mobiliseeriti Punaarmeesse, surn. 04.42 tüüfusesse, kanti roodu nimekirjast maha. [ERA,1608-2-409,lk189].

SELBERG, Osvald, Joosep m, s. 25.08.16, eluk. Saaremaa, põllutööline. 01.08.41 mobiliseeriti Punaarmeesse. [ZEV III köide].

SELBERG, Osvald, Karl m, s. 02.09.21, eluk. Saaremaa, põllutööline. 01.08.41 mobiliseeriti Punaarmeesse, 249. laskurdiviis, 925. laskurpolk, surn. formeerimisel 25.06.42. [U.Usai IR]. Täpsustamine: sünd. ka 02.09.1912.

SELBERG, Valter, Juhan m, s. 1914, eluk. Harjumaa. 1941 mobiliseeriti Punaarmeesse, 22.12.42 teadmata kadunud Alekseikovo k. all. [V.Luki in memoriam].

SELDE, Agu, Artur m, s. 19.09.13, eluk. Tallinn, lukksepp. 04.08.41 mobiliseeriti Punaarmeesse, Eesti korpus, 27. laskurpolk. [ZEV III köide; ERAF kart. 6-3].

SELENINOV, Sergei, Vladimir m, s. 14.09.1900, eluk. Tallinn, laotööline. 22.08.41 mobiliseeriti Punaarmeesse. [ZEV III köide].

SELENOI, Aleksei, Ivan m, s. 26.11.05, eluk. Tallinn, ametnik. 22.08.41 mobiliseeriti Punaarmeesse, 25.08.41 pääses hukkuvalt laevalt "Eestirand". [Linna Teataja 28.09.41; ZEV III köide].

SELESNEV, A., F. m, eluk. Tallinn. 1941 Punaarmee, Eesti korpus, 14.09.46 surma teade ENSV Sõjakomissariaati. [KRA,9-4-3].

SELESNEV, Artemi, Ivan m, s. 02.04.21, eluk. Tartumaa, tööline. 03.07.41 mobiliseeriti Punaarmeesse. [ZEV III köide].

SELESNEV, Ivan, Aleksei m, s. 22.07.07, eluk. Narva, vabrikutööline. 26.07.41 mobiliseeriti Punaarmeesse. [ZEV III köide].

SELESNEV, Ivan, Larion m, s. 15.05.22, eluk. Virumaa, põllutööline. 05.07.41 mobiliseeriti Punaarmeesse. [ZEV III köide].

SELESNEV, Kondrati, Nasar m, s. 19.09.19, eluk. Tartumaa, ajateenija, tegevväelane. 1941 saadeti sunniviisil Venemaale. [ZEV IV köide].

SELESNEV, Vassili, Dmitri ka Selesnov m, s. 1920, eluk. Tallinn, Kadaka tee 28-2, vormija. 1945 mobiliseeriti Eesti Laskurkorpusesse, Tallinna Tööstuskombinaat tehas "Savi". [KRA,1-3-2].

SELESNJEV, Vassili, Dimitri ka Seleznjov m, s. 22.07.20 Petserimaa, eluk. Tallinn, tööline. 02.07.41 mobiliseeriti Punaarmeesse, 22.12.42 teadmata kadunud Alekseikovo k. all. [ZEV III köide; V.Luki in memoriam].

SELEZNEV, Valentin, Aleksei m, s. 04.02.21, eluk. Narva, põllutööline. 03.07.41 mobiliseeriti Punaarmeesse. [ZEV III köide].

SELEZNJOV, Ilja, Ivan m Venemaa eestlane, eluk. Novosibirski obl. 1941 Eesti korpus, 12.42 langes Velikije Luki all. [V.Luki in memoriam]. [RU].

SELETINSKI, Grigor m, s. 1921, eluk. Tartumaa. 1941 mobiliseeriti Punaarmeesse, Eesti korpus. [A.K. kaust 13].

SELG, Agu, Gustav ka Selge m, s. 31.08.20, eluk. Valgamaa Pühajärve v. ka Otepää, põllutööline, kutsealune. 02.07.41 mobiliseeriti Punaarmeesse, Sverdlovski obl. UAZ, 860. tööpataljon, edasine saatus teadmata. [ZEV III köide; A.K. tööpat.].

SELG, Alfred, Fridrich in ka Priit m, s. 29.11.13 Läänemaa, eluk. Läänemaa Ridala v. Võnnu k., põllutööline. 22.07.41 mobiliseeriti Punaarmeesse Haapsalus, surn. 19.02.42. pärast tööpataljoni Sverdlovski obl. Kamõšlovis. [U.Usai IR; ZEV III köide; A.K. tööpat.].

SELG, Arnold, Johannes m, s. 03.06.09 Läänemaa, eluk. Läänemaa Ridala v. Võnnu k., talupidaja. 22.07.41 mobiliseeriti Punaarmeesse Haapsalus, tööpataljon, Eesti korpus, 05.09.44 langes Saaremaal. [ZEV III köide; A.K. tööpat.].

SELG, Elmar m. 07.41 mobiliseeriti Punaarmeesse, 25.08.41 pääses hukkuvalt laevalt "Eestirand". [Linna Teataja 25.09.41].

SELG, Evald-August, August m, s. 12.01.16 Läänemaa Ridala v. Võnnu k., eluk. Haapsalu, rätsep. 22.07.41 mobiliseeriti Punaarmeesse Haapsalus, 13.04.42 surn. haigusesse, Sverdlovski obl. Kamõšlovi kalmistu. [U.Usai IR,2R; ZEV III köide; A.K. tööpat.; KRA,9-4-2]. Täpsustamine: sünd. ka 1915.

SELG, Leopold, Karl m, s. 03.09.12 Läänemaa Ridala v. Võnnu k., eluk. Tallinn, pagar. 28.07.41 mobiliseeriti Punaarmeesse Haapsalus, tööpataljon, Eesti korpus, 1942/43 kadunud Velikije Luki all. [ZEV III köide; A.K. tööpat.].

SELG, Oskar-Aleksander, August m, s. 19.09.18 Läänemaa Ridala v. Võnnu k, eluk. Haapsalu, kingsepp. 22.07.41 mobiliseeriti Punaarmeesse, tööpataljon, Eesti korpus, 1942 langes Velikije Luki all. [ZEV III köide; A.K. tööpat.].

SELG, Richard-Johannes, August m, s. 17.11.21 Läänemaa Ridala v. Võnnu k, eluk. Läänemaa, tööstuskeskkooliõpilane. 20.08.41 mobiliseeriti Punaarmeesse Haapsalus, saadeti Arhangelski obl. Hankosse, 1941 jäi kadunuks Hankost evakueerimisel. [ZEV III köide; A.K. tööpat.].

SELG, Villem, Johan in ka Juhan m, s. 11.06.15, eluk. Läänemaa, talupidaja. 22.07.41 mobiliseeriti Punaarmeesse, maetud Sverdlovski obl. Kamõšlovi kalmistu. [U.Usai 2R; ZEV III köide].

SELGAR, Eduard, Peeter m. 1941 suvel mobiliseeriti, tööpataljon, Eesti korpus, elas 1989 Põltsamaal. [A.K. tööpat. kart.].

SELGE, Aleksander, Peeter m, s. 14.11.14, eluk. Saaremaa Leisi v., põllutööline. 03.08.41 mobiliseeriti Punaarmeesse, Eesti korpus, 27. laskurpolk, 23.12.42 langes Velikije Luki all. [ZEV III köide; V.Luki in memoriam; KRA,9-4-2].

SELGE, August-Voldemar, August m, s. 08.02.13, eluk. Tallinn, autotööline. 27.07.41 mobiliseeriti Punaarmeesse, Eesti korpus, tagavarapolk Porošinos. [A.K. kaust 6-1; ZEV III köide; Vahter 86].

SELGE, Eduard, Jaak m, s. 1908, eluk. Tallinn, Vesivärava, kütja. 26.01.45 mobiliseeriti "ENSV majandusse". [KRA,1-3-4].

SELGE, Eduard, Jaan m, s. 08.01.08, eluk. Tallinn, laevaremonttehasetööline. 26.08.41 mobiliseeriti Punaarmeesse. [ZEV III köide].

SELGE, Elmar, Karl m, s. 1921, eluk. Harjumaa Keila. 1941 Punaarmee, Eesti korpus, 917. laskurpolk. [ERAF kart. 6-3].

SELGE, Enn, Mihkel m, s. 17.11.14 Põlvamaa, eluk. Harjumaa Keila v., põllunduskooliõpilane. 22.07.41 mobiliseeriti Tallinnas, Arhangelski obl. Kotlas Zerekovo raj., 856. tööpataljon, Eesti korpus, 354. laskurpolk. [ZEV III köide; A.K. tööpat. kart.; ERAF kart. 6-3].

SELGE, Heinrich, Ernst m, s. 24.05.22, eluk. Järvamaa, põllutööline. 27.06.41 mobiliseeriti Punaarmeesse. [ZEV III köide].

SELGE, Kalju, August m, s. 1926, eluk. Võrumaa. 1941 mobiliseeriti Punaarmeesse. [A.K. kaust 6-95].

SELGE, Rudolf, Aleksander m, s. 07.09.08, eluk. Järvamaa, talupidaja. 23.07.41 mobiliseeriti Punaarmeesse. [ZEV III köide].

SELGE, Vassili, Peeter m, s. 23.12.09, eluk. Saaremaa, põllutööline. 03.08.41 mobiliseeriti Punaarmeesse. [ZEV III köide].

SELGE, Voldemar, Jüri m, s. 27.02.13, eluk. Harjumaa Keila, puutööline. 22.07.41 mobiliseeriti Punaarmeesse, Eesti korpus, 371. laskurpolk, muusik, 05.01.43 teadmata kadunud. [ZEV III köide; A.K. kaust 12; ERAF kart. 6-3; KRA,9-4-2].

SELGEST, Albert, Otto m, s. 01.10.04, eluk. Tallinn, meister tselluloosivabrikus. 22.08.41 mobiliseeriti Punaarmeesse. [ZEV III köide].

SELGEVER, Eduard, Julius m, s. 1919, eluk. Tallinn, Tartu mnt.37-15, meister. 1945 mobiliseeriti Eesti Laskurkorpusesse, Tallinna Piimakombinaat. [KRA,1-3-2].

SELGIS, Eduard, Karl m, s. 01.12.08, eluk. Tartumaa, väikemaapidaja. 23.07.41 mobiliseeriti Punaarmeesse. [ZEV III köide].

SELGIS, Paul, Kristjan m. 1941. a. mobiliseeriti Punaarmeesse, maetud Sverdlovski obl. Kamõšlovi kalmistu. [U.Usai 2R].

SELGIS, Rudolf, August m, s. 12.12.07, eluk. Tallinn, trükkija. 27.07.41 mobiliseeriti Punaarmeesse, 29.12.42 teadmata kadunud Velikije Luki all. [ZEV III köide; V.Luki in memoriam; KRA,9-4-2].

SELGIS, Uno, Alfred m, s. 19.02.22, eluk. Tartu. Õpilane raadiotöökojas. 03.07.41 mobiliseeriti Punaarmeesse, Eesti korpus, 300. laskurpolk, 12.10.44 langes sõjas. [ZEV III köide; A.K. kaust 12; KRA,9-4-2].

SELGITSKI, Georg, Anton m, s. 1924, eluk. Tartumaa. 1941 mobiliseeriti Punaarmeesse. [A.K. kaust 6-93].

SELGITSKI, Grigori, David m, s. 1921, eluk. Tartumaa Kallaste. 1941 mobiliseeriti Punaarmeesse, Eesti korpus, 300. laskurpolk. [A.K. kaust 12; ERAF kart. 6-3].

SELGITSKI, Matvei, Tavet m, s. 22.11.15, eluk. Tartumaa. 23.07.41 mobiliseeriti Punaarmeesse. [ZEV III köide].

SELGJÕE, Richard, Jaan m, s. 11.09.15, eluk. Tallinn, päevatööline. 27.07.41 mobiliseeriti Punaarmeesse. [ZEV III köide].

SELI, Aleksander, Georgi m, s. 24.01.08, eluk. Saaremaa, tööline. 02.08.41 mobiliseeriti Punaarmeesse. [ZEV III köide].

SELI, Anton m. 07.41 mobiliseeriti Punaarmeesse, 25.08.41 pääses hukkuvalt laevalt "Eestirand". [Linna Teataja 12.09.41].

SELIARU, Oskar m. 07.41 mobiliseeriti Punaarmeesse, 25.08.41 pääses hukkuvalt laevalt "Eestirand". [Linna Tetaja 27.09.41].

SELIK, Alfred, Friedrich m, s. 1913. 1941 mobiliseeriti Punaarmeesse, surn. 23.02.42, maetud Sverdlovski obl. Kamõšlovi kalmistu. [U.Usai IR,2R].

SELIKEŠIN, Ivan, Mihhail ka Seliksin m, eluk. Tallinn. 1941 mobiliseeriti Punaarmeesse, 249. laskurdiviis, 917. laskurpolk, surn. formeerimisel haigusesse 03.07.42. [U.Usai IR; KRA,9-4-2].

SELIN, Aleksei, Sergei m, s. 1915, eluk. Tallinn, Toom-Kooli 5-4. 13.03.45 mobiliseeriti Punaarmeesse, jaotuspunkt, mõistetud süüdi. [KRA,1-3-1].

SELIRAND, Aavo, Lehtse m, s. 23.10.22, eluk. Tapa, savitööline. 05.07.41 mobiliseeriti Punaarmeesse. [ZEV III köide].

SELIRAND, Jaan, Karl m, s. 30.05.17, eluk. Saaremaa, põllutööline. 02.08.41 mobiliseeriti Punaarmeesse. [ZEV III köide].

SELIS, Richard, Tõnu m, s. 25.03.10, eluk. Tallinn, trükitööline, ametnik. 27.07.41 mobiliseeriti Punaarmeesse. [ZEV III köide].

SELISAAR, Igor, Aleksander m, s. 16.07.22, eluk. Harjumaa Rapla v. Õpilane. 03.07.41 mobiliseeriti Punaarmeesse, Tatari ANSV Kaasan, tööpataljon, Eesti korpus, 22.12.42 langes Alekseikovo k. all. [ZEV III köide; V.Luki in memoriam; H.Rhede].

SELISTE, Aksel, Jaan m, s. 1913, eluk. Tartumaa. 1941 mobiliseeriti Punaarmeesse. [A.K. kaust 6-105].

SELISTE, Are, Tõnis m, s. 22.12.1886, eluk. Tallinn, trükitööline. 16.08.41 mobiliseeriti Punaarmeesse. [ZEV III köide].

SELISTE, Elmar, Peeter m, s. 17.02.20, eluk. Tartumaa, väikemaapidaja, kutsealune, 03.07.41 mobiliseeriti Punaarmeesse, Sverdlovski obl. Kirovgrad, surn. kopsupõletikku, ka surn. 01.42 mürgitusse. [ZEV III köide; ERA,1608-2-409,lk189].

SELISTEMÄGI, Bernhard m, s. 02.04.20 Läänemaa Kirbla v., eluk. Haapsalu, põllutööline. 06.41 saadeti sunniviisil Venemaale, oli saksa sõjavangis Königsbergis, jäi Saksamaale. [ERA,R-1606-1-187,lk49].

SELIT, Richard m. 07.41 mobiliseeriti Punaarmeesse, 25.08.41 pääses hukkuvalt laevalt "Eestirand". [Linna Teataja 10.09.41].

SELIVJERSTOV, Serafim, Nikolai m, s. 31.07.10, eluk. Narva, põllutööline. 26.07.41 mobiliseeriti Punaarmeesse. [ZEV III köide].

SELJAGIN, Aleksei, Georgi m, s. 1898 Petserimaa, eluk. Tallinn, puuvillavabrikutööline. 21.08.41 mobiliseeriti Punaarmeesse, 15.01.43 langes Smoljanino k. all. [ZEV III köide; V.Luki in memoriam].

SELJAK, Adolf, Karl m, s. 1923, eluk. Tallinn. 1941 mobiliseeriti Punaarmeesse, Vabariiklik Sõjakomissariaat, Eesti korpus, 17.04.45 langes Läti Kuramaa, maetud Blidenes Zvani. [A.K. kaust 1-64]. Täpsustamine: langes ka 17.03.45.

SELJAK, Aleksander, Aleksander m, s. 08.08.12, eluk. Rakvere, plekksepp. 26.07.41 mobiliseeriti Punaarmeesse. [ZEV III köide].

SELJAK, Alfred m. 1941 mobiliseeriti Punaarmeesse, Eesti korpus, surn. 1945. [A.K. kaust 8].

SELJAMAA, Alfred, Anton m, s. 10.01.22, eluk. Läänemaa Asuküla v., põllutööline. 03.07.41 mobiliseeriti Punaarmeesse, 24.12.42 surn. kõhuhaigusesse. [ZEV III köide; ERA,1608-2-409,lk189].

SELJAMAA, Erich-Elmar, Juhan m, s. 17.04.21, eluk. Harjumaa, põllutööline. 02.07.41 mobiliseeriti Punaarmeesse. [ZEV III köide].

SELJAMAA, Ernst, Jaan m, s. 28.06.20, eluk. Harjumaa Rapla v., tööline "Elektrikeskuses". 03.07.41 mobiliseeriti Punaarmeesse, Eesti korpus, 27. laskurpolk, 15.01.43 langes Velikije Luki all. [ZEV III köide; V.Luki in memoriam, KRA,9-4-2].

SELJAMAA, Evald, Jaan in ka Jakob m, s. 11.11.11 Harjumaa, eluk. Tallinn, lihttööline. 27.07.41 mobiliseeriti Punaarmeesse, 05.01.43 teadmata kadunud Velikije Luki all. [ZEV III köide; V.Luki in memoriam].

SELJAMAA, Helmut, Jaan m, s. 29.01.17, eluk. Tallinn, tekstiilivabrikutööline. 22.07.41 mobiliseeriti Punaarmeesse. [ZEV III köide].

SELJAMAA, Julius, Jakob m, s. 16.06.17 Pärnumaa Sindi, eluk. Tallinn, 1941 Pärnumaa hävituspataljonis. 1941 Punaarmee, Eesti korpus 1942-1945, 7. laskurdiviis, keemiarood. [Uraalidest 307; ERAF kart. 6-3].

SELJAMAA, Jüri, Julius m, s. 12.03.20, eluk. Tallinn, üliõpilane. 02.07.41 mobiliseeriti Punaarmeesse. [ZEV III köide].

SELJAMÄGI, Arnold-Evald, Karl m, s. 19.02.20, eluk. Harjumaa, põllutööline. 03.07.41 mobiliseeriti Punaarmeesse, Eesti korpus, 921. laskurpolk, 21.12.42 teadmata kadunud Alekseikovo k. all. [ZEV III köide; V.Luki in memoriam; KRA,9-4-2]. Täpsustamine: sünd. ka 1921.

SELJAMÄGI, Voldemar, Kaarel m, s. 12.02.10, eluk. Harjumaa, põllutööline. 22.07.41 mobiliseeriti Punaarmeesse. [ZEV III köide].

SELJAND, Hugo, Tõnis m, s. 24.03.01, eluk. Tartu, Narva 29, vorstitegija, allohvitser, tegevväelane. 06.41 saadeti sunniviisil Venemaale, oli saksa sõjavangis Königsbergis, jäi Saksamaale. [ZEV IV köide; ERA,R-1606-1-187,lk49].

SELKIN, Vassili ka Silkin m, s. 1922, eluk. Virumaa Kohtla-Järve. 1941 mobiliseeriti Punaarmeesse, 27. laskurpolk. [A.K. kaust 4-12].

SELKS, Arnold, Johannes m, s. 12.04.15, eluk. Tallinn, lukksepp. 27.07.41 mobiliseeriti Punaarmeesse. [ZEV III köide].

SELKS, Rudolf, Juhan in ka Johannes, Johan m, s. 17.10.17 Harjumaa, eluk. Tallinn, Paekivi 2-6, deklarant. 27.07.41 mobiliseeriti Punaarmeesse, Vabariiklik Sõjakomissariaat, Eesti korpus, vanemseersant, 27.03.45 langes Läti Kuramaa, maetud Jaunauze. [A.K. kaust 1-64; ZEV III köide].

SELL, Bernhard, Aleksander m, s. 16.08.13, eluk. Tallinn, ehitustööline. 27.07.41 mobiliseeriti Punaarmeesse. [ZEV III köide].

SELL, Edgar, Pavel m Venemaa eestlane, s. 1924, eluk. Leningradi obl. 1942 Eesti korpus, 27.12.42 langes Kamenka k. all. [V.Luki in memoriam]. [RU].

SELL, Ernst, Konstantin m, s. 1923, eluk. Tallinn. 1941 mobiliseeriti Punaarmeesse. [A.K. kaust 6-50].

SELL, Vassili, Ivan m Venemaa eestlane, s. 1912, eluk. Krasnojarski krai. 1942 Eesti korpus, 25.12.42 langes Velikije Luki all. [V.Luki in memoriam]. [RU].

SELLENBERG, Lembit, Mart m, s. 16.01.18, eluk. Tallinn, ajateenija. 27.07.41 mobiliseeriti Punaarmeesse, 28.07.41 viidi laevaga Venemaale. [Eesti Sõna 18.02.42; ZEV III köide].

SELLER, Lembit, Hermann m, s. 18.07.22, eluk. Tallinn, silikaadivabrikutööline. 02.07.41 mobiliseeriti Punaarmeesse, Tatari ANSV Kaasan, tööpataljon. [ZEV III köide; Ellen V30].

SELLER, Vambola, Hermann m, s. 19.08.15, eluk. Tallinn, töötaja veevärgitööstuses. 28.07.41 mobiliseeriti Punaarmeesse, 26.12.42 teadmata kadunud Velikije Luki all, oli saksa sõjavangis Polotskis ja teistes laagrites. [ZEV III köide; V.Luki in memoriam; ERA,R-1606-1-187,lk178].

SELLEVER, Edgar, Julius en ka Eduard m, s. 1919, eluk. Tallinn, Tartu mnt. 37-15, osakonnajuhataja. 1945 mobiliseeriti Eesti Laskurkorpusesse, Tallinna Piimakombinaat. [KRA,1-3-2].

SELLI, Aleksander, Juhan in ka Johan, Johannes m, s. 13.11.14, eluk. Jõhvi, kaevur põlevkivitööstuses. 26.07.41 mobiliseeriti Punaarmeesse, 354. laskurpolk, surn. 29.02.42, maetud Sverdlovski obl. Kamõšlovi kalmistu. [U.Usai IR,2R; ZEV III köide]. Täpsustamine: sünd. ka 13.11.1915.

SELLI, Karl m. 07.41 mobiliseeriti Punaarmeesse, 25.08.41 pääses hukkuvalt laevalt "Eestirand". [Linna Teataja 30.09.41].

SELLI, Otto, Julius m, s. 05.02.17, eluk. Tallinn, ametnik. 27.07.41 mobiliseeriti Punaarmeesse, Eesti korpus 1942-1945. [ZEV III köide; A.K. kaust 9].

SELLI, Richard, Johannes m, s. 23.02.1900, eluk. Tallinn, lihttööline. 22.08.41 mobiliseeriti Punaarmeesse, 20.11.44 mobiliseeriti teist korda. [ZEV III köide; KRA,1-3-1,4].

SELLIN, Arved, Tõnis ka Sellind m, s. 12.08.21, eluk. Pärnumaa, põllutööline, kutsealune. 03.07.41 mobiliseeriti Punaarmeesse, Kuibõševi obl. Bezõmjanka, tööpataljon, Eesti korpus. [ZEV III köide; A.Pajunurm Pärnumaa].

SELLING, Karl m. 07.41 mobiliseeriti Punaarmeesse, 25.08.41 pääses hukkuvalt laevalt "Eestirand". [Linna Teataja 18.09.41].

SELLIOV, Albert, Joosep m, s. 15.09.04, eluk. Virumaa Narva, Raudsilla 7-3, vanemallohvitser, tegevväelane. 28.06.41 saadeti sunniviisil Venemaale, oli saksa sõjavangis Königsbergis, vab. Valgas 09.11.41. [ZEV IV köide; ERA,R-1606-1-187,lk49]. Täpsustamine: sünd. ka 15.11.1905.

SELLISTE, Aleksander m. 07.41 mobiliseeriti Punaarmeesse, 25.08.41 pääses hukkuvalt laevalt "Eestirand". [Linna Teataja 12.09.41].

SELLISTE, August m. 07.41 mobiliseeriti Punaarmeesse, 25.08.41 pääses hukkuvalt laevalt "Eestirand". [Linna Teataja 12.09.41].

SELLISTE, Endel, Maria m, s. 19.10.20, eluk. Tallinn. Õpilane. 03.07.41 mobiliseeriti Punaarmeesse, Eesti korpus, 921. laskurpolk, 20.10.44 surma teade ENSV Sõjakomissariaati. [ZEV III köide; KRA,9-4-3].

SELLISTEMÄGI, Bernhard, Jaan m, s. 02.04.20, eluk. Läänemaa, autojuht, ajateenija, tegevväelane. 1941 saadeti sunniviisil Venemaale. [ZEV IV köide].

SELM, Heinrich-Aleksander, Karl m, s. 05.04.11, eluk. Tallinn, autotransporditööline. 27.07.41 mobiliseeriti Punaarmeesse. [ZEV III köide].

SELM, Karl m. 07.41 mobiliseeriti Punaarmeesse, 25.08.41 pääses hukkuvalt laevalt "Eestirand". [Linna Teataja 10.09.41].

SELM, Rudolf, Kaarel m, s. 03.07.06, eluk. Tallinn, tööline Lutheri vabrikus. 21.08.41 mobiliseeriti Punaarmeesse. [ZEV III köide].

.

5. AUTORID, ANDMETE KOGUJAD JA TÖÖTLEJAD

AUTHORS, DATA COLLECTORS AND PROCESSORS

Allpool esitletud 12 daami ja härra tegevus raamatu „Eestlased vene sõjaväes 1940-1945“, teine osa (M-Sel) ehk Memento nimekirjaraamatu R10 käsikirja valmimisel oli alljärgnev: uute tekstide autorid – L. Õispuu, Ü. Ojatalu; andmeid kogusid ja töötlesid kõik need inimesed; andmeid sisestas elektroonilisse registrisse M. Saks; arvutitöötlus R. Juurma ja A. Prikk. Oma töö eest said 10 ERRB töötajat väikest töötasu. Eraldi autoritasu ega toimetamise tasu ei maksta. Arvutitöötlus ja tõlkimine toimusid lepingute alusel.

Toimetajatööd tegid A. Ellen – ptk. 3, H. Jagomägi ja R. Levald – ptk. 4 ja ülejäänud raamatu osas L. Õispuu.

The 12 ladies and gentlemen presented below participated in the creation of the book titled “Estonians in Russian armed forces in 1940-1945. Second part (M-Sel)”, i.e. the Memento name list book R10: authors of new texts – L. Õispuu, Ü. Ojatalu; data collection and processing – all these people; data entry in the electronic register – M. Saks; computer processing – R. Juurma and A. Prikk. Ten ERPRB employees received moderate wages for their work. There were no separate royalties or editing fees. Contracts were concluded for computer processing and translation.

Editors: Chapter 3 – A. Ellen, Chapter 4 – H. Jagomägi and R. Levald, the remainder of the book – L. Õispuu.

Suur tänu kõigile kaastöötajatele hea töö eest.

We would like to express our enormous gratitude to all our colleagues for the job well done.

Koostaja / *Compiler*

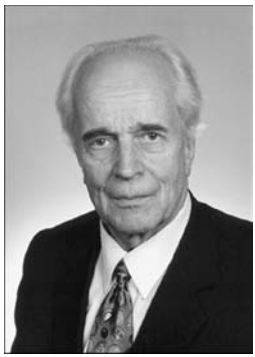

Leo ÕISPUU

Sünd. 03.08.30 Kuressaares.
Tallinna Tehnikaülikool 1960, mehaanikainsener. Tallinna Tehnikaülikooli Soojustehnika Instituudi dotsent kuni 2001, Ph,D.
Küüditatud 1941–1958 ja mõned kuud vanglates 1950.
ERRB-s aastast 1989, juhataja alates 1992.

B. Aug. 3, 1930 in Kuressaare.
Tallinn University of Technology, engineer in mechanics. Associate Prof. of Department of Thermal Engineering of Tallinn University of Technology until 2001, Ph.D.
Deported 1941–1958, imprisoned for some months in 1950. Joined ERPRB since 1989, head from 1992.

Anne ELLEN

Sünd. 03.01.40 Tallinnas.
TallinnaTehnikaülikool 1965, toiduainetööstuse insener-tehnoloog.
ERRB-s septembrist 2008.

B. Jan. 3, 1940 in Tallinn.
Tallinn Technical University 1965, engineer of Food Processing Technology. Joined ERPRB in September 2008.

Udo JOSIA

Sünd. 22.04.31 Järvamaal.
Leningradi Meditsiiniinstituut 1971, arst. Tead. töötaja kuni 1995, Ph.D.
Poliitvang Dþezkazganis ja Spasskis 1949–1955, asumisel Novosibirski oblastis kuni 1958.
ERRB-s maist 1995.

B. April. 22, 1931 in Järvamaa.
Ph.D., Leningrad Medicine Institute, 1971 physician. Scientist until 1995. Political prisoner in Džezkazgan and Spasski 1949–1955, deported in Novosibirsk Oblast until 1958.
Joined ERPRB in May 1995.

Raul JUURMA

Sünd. 24.11.1984 Tallinnas.
Tallinna Transpordikool 2006, IT tugispetsialist.
ERRB-s alates 2009.

B. Nov. 24, 1984 in Tallinn.
Tallinn Transport School 2006, IT Support Specialist.
In ERPRB from 2009.

Hedi LIIT

Sünd. 12.09.29 Tallinnas.
Tallinna Tehnikaülikool 1967, raamatupidaja-ökonomist.
Küüditatud 1941–1954 Kirovi obl.
ERRB-s jaanuarist 1997.

B. Sept. 12, 1929 in Tallinn.
Tallinn University of Technology 1967, accountant-economist.
Deported in Kirov Oblast 1941–1954.
In ERPRB since Jan. 1997.

Tiia NURMIS

Sünd. 15.12.36 Tallinnas.
Tallinna Tehnikaülikool 1963, laevajõuseadmete insener.
Küüditatud 1941–1956 Kirovi oblastis.
Memento Tallinna Ühenduse volikogus alates 1989, eestseisuses alates 1994. ERRB-s alates 1990.

B. Dec. 15, 1936 in Tallinn.
Tallinn University of Technology 1963, engineer in ship engines.
Deported in Kirov Oblast 1941–1956.
In Tallinn Memento Council since 1989, on the Board since 1994.
In ERPRB since 1990.

Ülo OJATALU

Sünd. 16.01.35 Tallinnas.
M. Gorki nim. Moskva Kirjandusinstituut 1970, ajakirjanik. Poliitvang, § 58-10, 58-11, 1953–1956.
ERRB-s aastast 1992.

B. Jan. 16, 1935 in Tallinn.
M. Gorky Moscow Institute of Literature 1970, journalist. Political prisoner, sentenced under Art. 58, sub-clauses 10 and 11, 1953–1956.
Joined ERPRB in 1992.

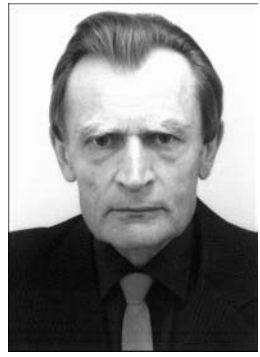

Meinhard PAHAPILL

Sünd. 01.08.41 Saaremaal.
Tartu Ülikool 1967, kõrgema kvalifikatsiooniga kaubatundja.
ERRB-s alates juuli 2002.

Born on 01.08.41 in Saaremaa.
University of Tartu 1967, highly qualified merchandise expert.
ERPRB member from July of 2002.

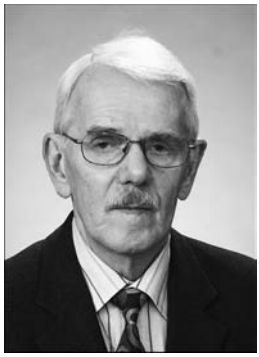

Arvi PRIKK

Sünd. 26.11.36 Tallinnas
Tallinna Tehnikaülikool 1961, laevajõuseadmete insener.
ERRB-s alates1994.

B. Nov. 26, 1936 in Tallinn.
Tallinn University of Technology 1961, engineer in ship engines.
In ERPRB from 1994.

Mare SAKS

Sünd. 12.12.35 Harjumaal Hageris.
Tallinna Pedagoogikaülikool 1962, vene keel ja kirjandus, õpetaja.
Küüditatud 1949–1957.
ERRB-s alates 1991.

B. Dec. 12, 1935 in Hageri, Harjumaa.
Tallinn Pedagogical University 1962, Russian and literature, teacher.
Deported 1949–1957.
In ERPRB since 1991.

6. VÄLJAANNETE SEERIA

SERIES OF PUBLICATIONS

MEMENTO LIIDU TÖÖGRUPI ERRB

(Eesti Represseeritute Registri Büroo)

VÄLJAANNETE SEERIA

Eesti represseeritud isikute elektrooniline üldandmebaas 226 102* isikukirjega (2008. aasta detsembri seis koos korduvkirjetega) täieneb pidevalt uute isikukirjetega. Üldandmebaas on aluseks alljärgnevate represseeritud isikute nimekirjaraamatute/registrite (RIR) väljaandmisel.

* Andmebaas „Represseerimine varade äravõtmisega" ja „Eestlased saksa sõjaväes" ei ole veel üldandmebaasi lülitatud. Aktiivsete andmebaaside isikukirjeid täiendatakse/korrigeeritakse pidevalt.

ON ILMUNUD EESTI- JA INGLISKEELSED NIMEKIRJARAAMATUD:

1. **Poliitilised arreteerimised Eestis 1940–1988 (§58). Köide 1**. Koost. Leo Õispuu. // Tallinn, 1996, 878 lk., illustr. (20164 arreteeritu registrid). http://okupatsioon.ee **R1**
2. **Nõukogude okupatsioonivõimu poliitilised arreteerimised Eestis. Köide 2**. Koost. Leo Õispuu. // Tallinn, 1998, 872 lk., illustr. (15001 arreteeritu registrid; 1. ja 2. köite summaarne statistiline ülevaade). http://okupatsioon.ee **R2**
3. **Nõukogude okupatsioonivõimu poliitilised arreteerimised Eestis. Köide 3**. Koost. Leo Õispuu. // Tallinn, 2005, 960 lk., illustr. (14498 arreteeritu registrid; 1., 2. ja 3. köite summaarne statistiline ülevaade). **R3**
4. **Küüditamine Eestist Venemaale. Märtsiküüditamine 1949. 1. osa**. Koost. Leo Õispuu. // Tallinn, 2003, 879 lk., illustr. Saatesõnad, sissejuhatused; Memento juhtivtegelased; lühendid; dokumendid, fotod; statistika; küüditatute registrid. Koondregister 32536 nimega. **R4**
5. **Küüditamine Eestist Venemaale. Märtsiküüditamine 1949. 2. osa**. Koost. Leo Õispuu. // Tallinn, 1999, 736 lk., illustr. Kokku 29838 isikukirjet perekonnapeade nimede tähestikulises järjekorras. **R5**
6. **Küüditamine Eestist Venemaale.** Juuniküüditamine 1941 & küüditamised 1940-1953. Koost. Leo Õispuu. // Tallinn, 2001, 895 lk., illustr. Kokku 13433 isikukirjet perekonnapeade nimede tähestikulises järjekorras. **R6**
7. **Küüditatud, arreteeritud, tapetud 1940-1990. Nimede koondregister R1-R6.** Koost. Leo Õispuu. // Tallinn, 2007, 720 lk., illustr. Kokku 87035 mittekorduvat isiku lühikirjet nimede tähestikulises järjekorras. **R**7
8. **Eestlased vene sõjaväes 1940–1945.** Sundmobiliseeritud tööpataljonides. 1. osa (A–L). Koost. Leo Õispuu. // Tallinn, 2008, 800 lk., illustr. Kokku ligi 22 794 isikut nimede tähestikulises järjekorras. **R9**
9. **Eestlased vene sõjaväes 1940–1945.** 2. osa (M–Sel). Koost. Leo Õispuu. // Tallinn, 2009, 797 lk., illustr. Kokku 21 860 isikut nimede tähestikulises järjekorras. **R10**

KÄSILOLEVAD JA KAVANDATUD NIMEKIRJARAAMATUD:

Nõukogude okupatsioonivõimu poliitilised repressioonid Eestis. Koostamisel on lisanimestik raamatute R1-R7 täiendamiseks. On olemas 14 920 isikukirjet, seisuga 19. august 2009. **R8**

Sundmobiliseeritud Venemaa tööpataljonides. Andmebaasi on sisestatud üle 18 000 isikukirje koos korduvkirjetega, seisuga oktoober 2009. **R11** ja **R12**

Vabadusvõitlejad. Ilmselt mitu köidet. Siia kuuluvad mobiliseeritud saksa sõjaväkke ja täiendavalt 16 000 metsavenda. Andmebaasis on 68 646 isikukirjet koos korduvkirjetega, seisuga september 2007.

Sõjapõgenikud Rootsi (7500+?), Saksamaale (14 403+7000+?), Soome (500+3350) ja mujale, kokku ligi 100 000 inimest. Andmed on raskesti kättesaadavad. Vähemalt 2 köidet.

Represseerimine varade äravõtmisega. Küllaldane elektrooniline andmebaas on olemas. Raamat koosneb statistikast, põhiandmestikust omanike alfabeetilises järjekorras, aadresside ja varaliikide registritest.

Venemaa eestlaste saatus. Elektroonilises andmebaasis on üle 3752 isikukirje.

THE SERIES OF PUBLICATIONS BY ERRB

(Estonian Repressed Persons Records Bureau)

THE WORKGROUP OF THE MEMENTO UNION

The overall electronic database of the Estonian repressed persons contains 226,102* individual entries (as of December, 2008, including recurrent entries) and new entries are being constantly added to it. This overall database has been used to create and publish the following name list books/registers (RIR) of repressed persons.

* The databases titled "Repression with confiscation of property" and "Estonians in the German Army" have not yet been included in the overall database. Individual entries in the active databases are being constantly supplemented/corrected.

THE FOLLOWING NAME LIST BOOKS HAVE BEEN PUBLISHED IN ESTONIAN AND ENGLISH:

1. **Political arrests in Estonia 1940–1988 (§58). Volume 1**. Compiled by Leo Õispuu. // Tallinn, 1996, 878 pages, illustrations (data for 20164 arrested persons). http://www.okupatsioon.ee **R1**
2. **Political arrests in Estonia by the Soviet occupational regime. Volume 2**. Compiled by Leo Õispuu. // Tallinn, 1998, 872 pages, illustrations (data for 15,001 arrested persons; statistical summary for volumes 1 and 2). http://www.okupatsioon.ee **R2**
3. **Political arrests in Estonia by the Soviet occupational regime. Volume 3**. Compiled by Leo Õispuu. // Tallinn, 2005, 960 pages, illustrations (data for 14,498 arrested persons; statistical summary for volumes 1, 2 and 3). **R3**
4. **Deportation from Estonia to Russia. Deportation in March of 1949. Part 1**. Compiled by Leo Õispuu. - Tallinn, 2003, 879 pages, illustrations. Foreword, introductory articles; leading figures of Memento; abbreviations; documents, photos; statistical materials; registers of deportees. Joint register with 32,536 names. **R4**
5. **Deportation from Estonia to Russia. Deportation in March of 1949. Part 2**. Compiled by Leo Õispuu. - Tallinn, 1999, 736 pages, illustrations. The total of 29,838 personal entries in the alphabetical order by names of family heads. **R5**
6. **Deportation from Estonia to Russia. Deportation in June of 1941 and deportations in 1940-1953**. Compiled by Leo Õispuu. - Tallinn, 2001, 895 pages, illustrations. The total of 13,433 personal entries in the alphabetical order by names of family heads. **R6**
7. **Deported, arrested, killed 1940-1990. Consolidated names register R1-R6.** Compiled by Leo Õispuu. // Tallinn, 2007, 720 pages, illustrations. The total of 87,035 non-recurring brief personal entries arranged alphabetically by names. **R7**
8. **Estonians in Russian armed forces in 1940-1945.** Persons mobilised to serve in labour battalions. Compiled by Leo Õispuu. - Tallinn, 2008, 800 pages, illustrations. The total about 22,794 personal in the alphabetical order. **R10**
9. **Estonians in Russian armed forces in 1940-1945.** part 2 (M-Sel). Compiled by Leo Õispuu. - Tallinn, 2009, 797 pages, illustrations. The total about 21,860 personal in the alphabetical order. **R9**

THE FOLLOWING NAME LIST BOOKS ARE BEING PREPARED AND PLANNED:

Political repressions by the Soviet occupational regime in Estonia. An additional name list is being compiled to supplement the R1-R7 books. There are 14,920 personal entries as of 19th August of 2009. **R8**

Forcibly mobilised persons in Russian labour battalions. More than 18,000 personal entries have already been processed, including recurrent entries, as of October of 2009. **R11** and **R12**

Freedom fighters. Probably several volumes. Here will be included the persons mobilised in the German armed forces and also the 16,000 forest brothers. The database contains 68,646 personal entries including recurrent entries, as of September of 2007.

War refugees to Sweden (7500+?), Germany (14,403+7000+?), Finland (500+3350) and elsewhere, the total of almost 100,000 people. The necessary information is obtainable with difficulty. At least two volumes.

Repression with confiscation of property. Sufficient electronic data already exists. The book will consist of statistical materials, the main list of property owners in the alphabetical order, address and property types registers.

The fate of Estonians in Russia. The electronic database already contains more than 3752 personal entries.

Punaarmeesse mobiliseeritute andmebaasi 2006. aasta viieköiteline arvuti-väljatrükk. 2006. aasta detsembrikuu seisuga oli nimetatud andmebaasis 45 299 isikukirjet. Oktoobris 2009 oli „ülesleitud“ mobiliseerituid üle 63 000. Aastal 2008 valmis selle andmebaasi alusel nimekirjaraamat „Eestlased vene sõjaväes 1940-1945“ ja aastal 2009 käesolev raamat. Andmebaasi 62 606 kirje sisuline kirjeldus on peatükis 1.2. Pildistas Leo Õispuu.

The five-volume computer printout of the persons mobilised into the Red Army made in 2006. As of December 2006, the database contained 45,299 individual entries. By October 2009 we “discovered” over 63,000 mobilised persons. In 2008 the database was used to create the first name list book Estonians in Russian armed forces in 1940-1945. In 2009 this book has appeared. Go to Chapter 1.2 for the general description of the 62,606 database entries. Photographed by Leo Õispuu.

SISUKORD / *CONTENTS*

RAAMAT 10 / *BOOK 10*

	Lk *Page*	
1. SISSEJUHATUS	5	***INTRODUCTION***
1.1. Mobilisatsioon punaarmeesse Eestis 1941. Tiit Noormets	6	*Mobilisation into the Red Army in Estonia in 1941. Tiit Noormets*
1.2. Mobiliseeritute andmebaas. Leo Õispuu	8	*Database of mobilised persons. Leo Õispuu*
1.3. Sõjakool ja selle lektori päevik. Voldemar Oja, Leo Õispuu	12	*Military School and its lecturer's diary. Voldemar Oja, Leo Õispuu*
2. FOTOD. Leo Õispuu	15	***PHOTOS**. Leo Õispuu*
2.1. Fotod kapten Voldemar Oja Kogust	17	*Photographs from the collection of Captain Voldemar Oja*
2.2. Leo Leola graafilised lehed	29	*Leo Leola's graphic sheets (images)*
3. LÜHENDID, ALLIKAD JA KIRJANDUS. Ülo Ojatalu, Anne Ellen	67	***ABBREVATIONS, SOURCES AND BIBLIOGRAPHY.** Ülo Ojatalu, Anne Ellen*
4. ISIKUANDMED NIMEDE TÄHESTIKULISES JÄRJEKORRAS. NIMESTIK M-Sel	87	***PERSONAL DATA IN ALPHABETICAL ORDER.** NAME LIST M-Sel*
5. AUTORID, ANDMETE KOGUJAD JA TÖÖTLEJAD	789	***AUTHORS, DATA COLLECTORS AND PROCESSORS***
6. VÄLJAANNETE SEERIA	793	***SERIES OF PUBLICATIONS***
SISUKORD	797	***CONTENTS***