EESTLASED VENE SÕJAVÄES

1940-1945

ESTONIANS IN RUSSIAN ARMED FORCES

12


EESTILT
KUUDITSETU


MEMENTO
MEMENTO


MEMENTO


70 AASTAT JUUNIKUUDITAMISEST EESTIS
14. VI 1941

Estonian Repressed Persons Records Bureau (ERPRB)
The State Archives of Estonia
Estonian Association of Illegally Repressed Persons MEMENTO
MEMENTO Tallinn Association

Repressed Persons Records (RPR)
BOOK 12 (R12)

ESTONIANS IN RUSSIAN ARMED FORCES IN 1940-1945
ADDITIONAL NAME LIST (A-Ü)

Supplements for Books R9-R11

Compiled by Leo Õispuu

Tallinn, 2016

Eesti Represseeritute Registri Büroo (ERRB)
Eesti Riigiarhiiv
MEMENTO Tallinna Ühendus

Represseeritud isikute registrid (RIR)
RAAMAT 12 (R12)

EESTLASED VENE SÕJAVÄES 1940-1945

LISANIMESTIK (A-Ü)

Raamatute R9-R11 täiendamiseks

Koostanud Leo Õispuu

Tallinn, 2016

Autorid, andmete kogujad ja töötlejad:
Authors, data collectors and processors

Anne Ellen
Heino Jagomägi
Udo Josia
August Kondoja
Riina Leevald
Hedi Liit
Tiia Niinemaa
Tiia Nurmis
Ülo Ojatalu
Meinhard Pahapill
Mare Saks
Leo Õispuu (ERRB juhataja, *Director of ERPRB*)

Konsultant
Consultant Enn Tarvel
Toimetanud
Editors Heino Jagomägi, Riina Leevald, Leo Õispuu
Andmebaasi arvutitöötlus
Computer Database Raul Juurma
Teksti ja fotode kujundus
Text and Photo Layout Raul Juurma
Inglise keelde tõlkinud
Translation into English Kirill Lebed

ISBN 978-9985-9914-5-9
© Eesti Represseeritute Registri Büroo, Leo Õispuu, 2016
Estonian Repressed Persons Records Bureau, Leo Õispuu, 2016

Trükitud Tallinna Raamatutrükikojas *Printed in Tallinn Print House, Estonia*

SAATEKS

FOREWORD



Kersti Kaljulaid

Vabariigi President
President of the Republic of Estonia

Memento nimekirjaraamatud on tõsised ja väga valusad ülevaated okupatsiooniajast. Nendes raamatutes avaldatud kümnete tuhandete nimede taga on väga konkreetsed lood, paljusid Eesti perekondi sügavalt puudutanud isiklikud tragöödiad võõrvõimu küüsis.

Eesti okupeerimine, sõda ja totalitaarsed režiimid muutsid rängalt meie inimeste elusaatusi ja meie maa nägu. Need, siinmail võõrad võimud, ei jätnud paljudele vabadust valida, sest igasugune vabadus on oma olemuselt iga totalitaarse režiimi suurim vaenlane. Seetõttu püüti tasalülitada kõike, mis meenutas iseolemist või mis andis võimaluse iseseisvalt valikuid teha.

Meie Eestis teame, et vabadus ei ole enesestmõistetav hüve. Me teame, mida toob kaasa iseseisvuse kaotus ning kui raske on seda taas tagasi võita. See paneb meile kõigile kohuse edendada meie oma inimeste vabadusi ning valikuvõimalusi, hoida oma väärtusi ning kindlustada liitlassuhteid, sest nii hoiame kindlana oma maa vabaduse.

Okupatsioonirežiimide ohvrid ei ole lihtsalt arvud, need on tuhanded ja tuhanded inimsaatused, väga paljude perekondade ränkrasked lood, laste elamata elud ning vanemate katkenud teed. Meie oma Eesti inimeste saatused.

Seetõttu peame jätkama okupatsiooniperioodi ajaloo uurimist, dokumenteerima võõraste võimude poolt toime pandud kuritegusid ja püüdma kindlaks teha võimalikult paljude inimeste senini teadmata käekäigu sellel ülimalt raskel ajal. Ning seejuures meeles pidama, et nende kuritööde taga on alati olnud konkreetsed inimesed, mitte mingi umbmäärane „süsteem“. Teadmised on alati parim ravim rumaluse ning julmuse vastu.

Tänan Memento Eesti Represseeritute Registri Bürood selle suure ning olulise töö eest, mida olete läbi aastate teinud okupatsiooniohvrite saatuse uurimisel ja mälestuse talletamisel. Eesti saab kindlust juurde, kui hoiame meeles neid, kes on andnud oma elu Eesti hüvanguks.

Kersti Kaljulaid
Vabariigi President

Kadriorus, 30. novembril 2016

Memento's books present a serious and very painful overview of the period of Soviet occupation of Estonia. Behind the tens of thousands of names published in the books are specific stories and personal tragedies at the hands of a foreign power that have deeply affected many Estonian families.

Occupation, war and the totalitarian regime brutally rewrote our future history and changed the face of our country. These powers, so foreign to Estonia, left very few with the choice of freedom, since freedom in any form is by its very nature the greatest enemy of every totalitarian regime. That is why attempts were made to smother anything even vaguely resembling self-determination or which gave people the chance to make independent choices.

Here in Estonia we know that freedom is not something that can or should be taken for granted. We know what it means to have your freedom taken away from you, and how difficult it is to win it back. For this reason it behoves us all to promote the freedoms and the right to choose of our people, to maintain our values and to reinforce our relationships with our allies, because in doing so we guarantee the freedom of our country.

The victims of occupying regimes are not mere statistics: they are the fates of thousands and thousands of people, the heartbreaking stories of innumerable families, the unlived lives of children and the interrupted journeys of their parents. They are the fates of Estonian people - our own people.

As such, we must continue to study the history of the occupation, document the crimes perpetrated by those foreign powers and bring closure to the stories of as many people as possible from that incredibly difficult period - stories whose final chapters remain missing to this day. In doing so, we must remember that behind these crimes were specific people, not some nebulous 'system'. Knowledge is always the most effective antidote to stupidity and cruelty.

I would like to thank the 'Memento' Estonian Repressed Persons Records Bureau for the extensive and important work it has done over the years in researching the fates of victims of the occupation and enshrining these people in our collective memory. Estonia will only grow stronger by remembering those who have given their lives for their country.

Kersti Kaljulaid
President of the Republic of Estonia



Kadriorg, 30 November 2016



Taavi Rõivas

Eesti Vabariigi peaminister 26.03.2014 – 23.11.2016
***Prime Minister of the Republic of Estonia* 26.03.2014 – 23.11.2016**

Head lugejad

Teadagi toob elu igasugu pöördeid, mis võivad puudutada nii inimsaatusi kui ka riikide oma. Selleks et kodanikud saaksid oma saatust suunata vabalt, on vältimatu ka vaba riigi olemasolu. Liigagi eredalt ja valusalt teame, et rahvusvaheliste suhete turbulentsis sai Eesti jaoks see õnnelik aeg ühtäkki otsa 1940. aastal, mil meie maa langes okupatsioonivõimu alla ja meie kodanikele langes vaba eneseteostuse asemel osaks kole saatus. Osa meie kaaskodanikke sattus kujunenud asjaolude sunnil võõrasse väkke. Raamatusse, mida käes hoiate, on koondatud nende eestlaste lood, kes aastatel 1940 kuni 1945 kuulusid vene sõjaväkke. Need lood on osa meie rahva saatuselugudest, ja ühe väikesearvulise rahva jaoks on iga tema rahvuskaaslase saatusel suur kaal.

Teadkem neid lugusid, tundkem oma kaaskodanikke, tunnustagem seda, mida nemad oma saatusest hoolimata said ja võisid Eesti heaks teha.

Elagu Eesti!

Taavi Rõivas

Dear reader,

As we all know, life may bring along all kinds of changes that touch both human fates and the fates of countries. Citizens can determine their fate freely only when their country is free. We have a very clear and painful experience of how such a happy period ended for Estonia in the turbulence of international relations in 1940, when our country fell under occupying powers, and instead of enjoying free self-realisation, our people had to endure awful hardships. As a result of these circumstances, many of our fellow citizens were made to serve in the army of another country. The book you are holding in your hand now is a collection of the stories of the Estonians who were in the Russian Army in 1940—1945. These stories are a part of the stories about the fate of or people, and for a small nation, the fate of each compatriot is of great importance.

Let us get to know their stories, let us know our fellow citizens, and let us acknowledge what they were able to do and achieve for Estonia in spite of their fate.

Long live Estonia!

Taavi Rõivas

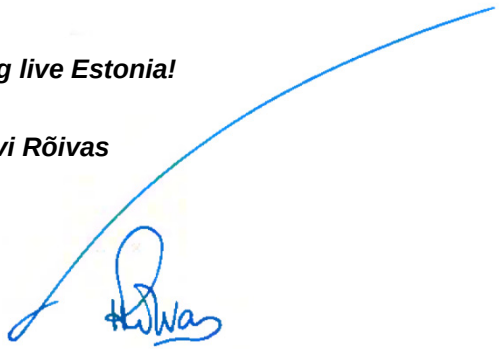



Vene vägede Eestist lõpliku lahkumise aastapäeva konverentsil 29.08.2014 Tondil endiste kasarmute hoones. Esireas keskel president Arnold Rüütel.

At the conference on the anniversary of the final departure of the Russian armed forces from Estonia, 29.08.2014, Tallinn, Tondi, former military barracks. In the middle of the front row is President Arnold Rüütel.



Eesti Vabariigi kauaaegse peaministri Andrus Ansipi Euroopa Liidu organitesse tööle mineku üritus. Endised sõjamehed ja vabadusvõitlejad peaministriga koosviibimisel Toompeal Stenbocki majas sügisel 2014.

Sending off Andrus Ansip, the long-term Prime Minister of the Republic of Estonia, as he is moving on to work in the European Union administrative structures. Former military service personnel and freedom fighters meeting with the Prime Minister at the Stenbock House on Toompea in the autumn of 2014.



14. juuni 2016



Tunnistus

Eesti Memento Liit
tänab ja tunnustab Teid

President
Toomas Hendrik Ilves

ühingule osutatud tähelepanu eest ja
annetab Teile

Eesti Memento Liidu teenetemärgi

Leo Õispuu
EML juhatuse esimees

Laine Pernik
EML sekretär

14. juuni 2016

1. SISSEJUHATUS

INTRODUCTION

1.1. EESTI KAITSEVÄE LIKVIDEERIMINE JA 22. EESTI TERRITORIAALKORPUSE FORMEERIMINE 1940

LIQUIDATION OF THE ESTONIAN DEFENCE FORCES AND FORMATION OF THE 22ND ESTONIAN TERRITORIAL CORPS IN 1940

1.2. PARTISANILIIKUMINE EESTIS 1941-1944

PARTISAN MOVEMENT IN ESTONIA FROM 1941–1944

1.3. VENE SÕJAVÄES TEENINUD EESTLASTEST

ESTONIANS WHO SERVED IN RUSSIAN ARMED FORCES

1.4. ELMAR SALURI TAVALINE SÕDURILUGU

ELMAR SALURI: ORDINARY SOLDIER'S STORY

1.5. KOMMUNISTIDE METSIKUD VERETÖÖD LÄÄNEMAAL

COMMUNISTS RUTHLESLLY SPILLED BLOOD IN LÄÄNE COUNTY

1.6. DOKUMENDID

DOCUMENTS

1.1. EESTI KAITSEVÄE LIKVIDEERIMINE JA 22. EESTI TERRITORIAALKORPUSE FORMEERIMINE 1940

LIQUIDATION OF THE ESTONIAN DEFENCE FORCES AND FORMATION OF THE 22ND ESTONIAN TERRITORIAL CORPS IN 1940



Peeter Kaasik

Eesti Vabariigi kaitseväe koosseisus oli1940. aasta suvel: Sõjaministeerium ning juhtimisstruktuurid (Sõjavägede nõukogu; Sõjavägede staap, väeliikide inspektuurid, Sõjaväe tervishoiu valitsus, Sõjaväe varustus-valitsus, Sõjaväe kõrgem kohus, diviisikohtud, Sõjaprokuröri-ja Sõjaväe juriskonsulti ametkond, Sidepataljon); sõjaväe õppeasutused (Kõrgem sõjakool, Sõjakool, Sõjaväe tehnikakool, Lahingukool); maavägi (neli diviisi); õhukaitsevägi (Lennuväebaas, Lennukool, kolm üksikut lennuväedivisjoni, õhukaitse suurtükiväegrupp); merekaitsejõud (Merejõudude baas, Sõjasadam, sõja-merelaevastik, Peipsi laevastiku divisjon); merekindlused (Aegna, Naissaare, Suurupi komandatuurid); piirivalve (allus Siseministeeriumi piirivalve valitsusele); tagalastruktuurid (kaheksa sõjaväeringkonna juhatust, Saaremaa kaitse juhatus, Vahipataljon); Kaitseliit (15 jalaväerügemendi staatuses olevat malevat) [1]. Kokku oli 1940. aasta 1. juuli seisuga kaitseväeteenistuses 16 300 kaadrisõjaväelast, ajateenijat ning sõjaväeametnikku [2]. Lisaks Kaitseliit ja tema tütarorganisatsioonid ligi 100 000 vabatahtlikuga [3].

NSV Liidu Töölis-Talupoegade Punaarmees rahvusväeosasid ei eksiteerinud ning esialgu puudus Nõukogude juhtkonnal selles küsimuses ka ühtne seisukoht, mida teha Eesti (ning Läti ja Leedu) relvajõududega. NSV Liidu kaitse rahvakomissar marssal Semjon Timošenko tegi näiteks 1940. aasta 17. juunil ettepaneku alustada okupeeritud riikide sõjavägede kohest desarmeerimist ja likvideerimist [4].

Pole täpselt teada miks ja millal, kuid Kremlis otsustati siiski Balti riikide sõjaväed mõneks ajaks säilitada. 15. augustil 1940 esitas marssal Timošenko projekti, mis käsitles Balti riikide relvajõudude ümberkorraldamist kolmeks Punaarmee laskurkorpuseks. See projekt sai aluseks ÜK(b)P KK ja Nõukogude Liidu Rahvakomissaride Nõukogu vastavasisulisele määrusele ja

In the summer of 1940 the Defence Forces of the Republic of Estonia consisted of the following organisations and units: War Ministry and command structures (Army Council, Army Headquarters, inspectorates of different armed forces, Army Health Care Administration, Army Supplies Administration, Army Supreme Court, divisional courts, Board of the Military Prosecutor and the Army Legal Counsel, Communications Battalion), military educational establishments (Higher Military School, Military School, Army Technical School, Combat School), ground force (four divisions), air force (Air Force Base, Flight School, three detached air force squadrons, anti-aircraft artillery group), naval force (Naval Force Base, Military Harbour, sea fleet, flotilla on Lake Peipus), naval fortresses (at Aegna, Naissaar and Suurupi), border guard (subordinate to the Border Guard Administration of the Interior Ministry), rear structures (commands of the 8 military districts, Saaremaa Defence Command, Patrol Battalion) and Kaitseliit – Defence League (15 troops with the infantry regiment status) [1]. As of July 1st, 1940, there were a total of 16,300 career servicemen, conscripts and military officials in the Defence Forces [2]. This number was augmented by members of the Defence League and its subsidiary organisations: approximately 100,000 volunteers [3].

There were no national units in the Red Army of the Workers and Peasants of the Soviet Union. Accordingly, the USSR leadership at first did not have a unanimous plan for dealing with the Estonian (as well as Latvian and Lithuanian) armed forces. On the 17th of June, 1940, Marshal Semyon Timoshenko, People's Commissar of Defence of the Soviet Union, proposed immediate commencement of disarming and liquidation of the armed forces of the three occupied countries [4].

There is no information available as to why and when, but at some point the decision was reached in the Kremlin to retain the armed forces of the Baltic States for a while. On the 15th of August, 1940, Marshal Timoshenko submitted his project that envisaged reorganisation of the armies of Estonia, Latvia and Lithuania into three Red Army rifle corps. That project served as the basis for the corresponding regulation of the Central Committee of the Communist

kaitse rahvakomissari käskkirjale, mille alusel formeeriti territoriaalsed laskurkorpused, isikkoosseisuga 15 142 sõjaväelast: "Eesti, Läti ja Leedu NSV-des asuvad armeed säilitada ühe aasta vältel, puhastada need mitteusaldusväärsetest elementidest ja formeerida iga armee territoriaalseks laskurkorpuseks pidades silmas, et juhtivkoosseis lõpetab selle ajaga vene keele omandamise ja sõjalise ümberõppe, mille järel territoriaalsed laskurkorpused asendatakse eksterritoriaalsete, üldistel alustel formeeritud korpustega." Korpused tuli formeerida territoriaalsel printsiibil ning komplekteerida teenistuses olevate Eesti, Läti ja Leedu ajateenijate ja kaadrisõjaväelastega. Kehtestati punaväe määrustikud ja õppekavad. Eriliselt rõhutati vajadust seada sisse põhjalik kontroll ohvitseride üle ning nõuti Punaarmee komandöride ja poliittöötajate suunamist korpustesse. Relvajõudude vara kästi anda üle Punaarmeele, säilitada lubati vaid loodavate korpuste jaoks hädavajalik. Samal päeval anti Eesti territoorium üle Balti sõjaväeringkonnale, mis nimetati ümber Balti erisõjaväeringkonnaks [5].

1.1.1. KAITSELIIDU LIKVIDEERIMINE

Eesti Vabariigi kaitseväe ümberkorraldamine algas tegelikkuses juba mõnevõrra varem. Esimesena sattus löögi alla Kaitseliit. 17. juunil 1940 kirjutas sõjavägede ülemjuhataja kindral Johan Laidoner alla n-ö Narva diktaadile, millega Eestisse lubati Punaarmee täiendav väekontingent. Kokkuleppes rõhutati eraldi punktina eraisikutelt relvade ärakorjamist, mis näitas, et Punaarmee juhtkond kartis vastupanu pigem üle kogu riigi paiknevatelt Kaitseliidu üksustelt ja üksikutelt kaitseliitlastelt, mitte regulaararmeelt [6]. Samal päeval andis Kaitseliidu ülem kindralmajor Johannes Orasmaa käsu kõikidele kaitseliitlastele kodus olevad relvad ära tuua. Punaarmeele anti üle ka Kaitseliidu relvahoidlates olevad relvad [6; 7].

Lõplikult likvideeriti Kaitseliit president Konstantin Pätsi 27. juunil 1940 antud otsuse alusel [8]. Samal päeval kuulutas president kehtetuks Kaitseliidu koosseisud, millega vabastati ametist ja viidi sõjaministri alluvusse, seoses ametikoha kaotamisega, 53 kaadriohvitseri. Samuti vabastati kõik vabatahtlikud Kaitseliidu liikmed tõotusega enda peale võetud kohustustest [9]. Sõjaministri käskkirjaga 27. juunist moodustati Kaitseliidu likvideerimise komisjon (esimees, kindralmajor Hugo Kauler), mis lõpetas oma töö 1940. aasta augusti lõpus [10].

1.1.2. EESTI VABARIIGI KAITSEVÄE LIKVIDEERIMINE

(Bolshevik) Party of the Soviet Union and the USSR Council of People's Commissars, followed by the decree of the People's Commissar of Defence, pursuant to which the territorial rifle corps were formed, consisting of 15,142 servicemen each: "The armies in the Estonian, Latvian and Lithuanian SSRs must be preserved for one year and cleansed of the unreliable elements, with each army reformed into a territorial rifle corps, bearing in mind that by the end of this one-year period the officers and NCOs must learn the Russian language and be militarily retrained. Then the territorial rifle corps will be replaced with exterritorial corps, formed on the general basis." The corps were to be formed in accordance with the territorial principle, comprising the currently conscripted servicemen and the career servicemen of Estonia, Latvia and Lithuania. The Red Army regulations and training curricula were to be implemented. Especially stressed was the need to introduce thorough checks of the officers. It was demanded to transfer into the corps commanders and political instructors from the Red Army. The property of the armed forces was to be handed over to the Red Army, allowing to retain only the bare essentials needed to form the corps. On the same day the territory of Estonia was transferred under the jurisdiction of what had been the Baltic Military District, now renamed to the Baltic Special Military District [5].

1.1.1. LIQUIDATION OF THE DEFENCE LEAGUE

The process of reorganisation of the Defence Forces of the Republic of Estonia had actually begun even earlier than the aforementioned time in August. The Estonian Defence League was the first to feel the impact. On June 17th, 1940, Johan Laidoner, the Commander-in-Chief of the Estonian armed forces, signed the so-called Narva Dictate that allowed the Red Army to send additional contingents into the Republic of Estonia. Stressed in one clause of that agreement was the intent to remove weapons from private individuals. This provision indicated that the Red Army leadership was more afraid of resistance by the Defence League units stationed across Estonia and even individual members of that voluntary organisation, than it was of any actions undertaken by the regular Estonian army [6]. On the same day Major-General Johannes Orasmaa who was in charge of the Defence League ordered all members to hand in the weapons they kept at their homes. The Red Army also received the weapons stored in the arsenals of the Defence League [6; 7].

The Estonian Defence League was conclusively liquidated by the decision of President Konstantin Päts on June 27th, 1940 [8]. On the same day the president revoked the whole Defence League membership, thus also releasing from duty 53 career officers who no longer had positions to hold and were now submitted to the War Ministry. All the Defence League volunteers were also released from their previous sworn duties [9]. By the War Minister's decree of June 27th, 1940, the Defence League Liquidation Commission was established, chaired by Major-General Hugo Kauler. The commission completed its work in late August of the same year [10].

Kaitseliidu kõrval toimusid suuremad muudatused 1940. aasta suvel veel mereväe- ja merekindluste struktuuris. 10. juulil katkestati kaadriallohvitseride ja -sõdurite tegevteenistusse võtmine. 3. augustil 1940 likvideeriti Aegna, Naissaare, Suurupi komandatuurid [11]. Merekindlustes teeninud ohvitserid, kaadriallohvitserid ja sõdurid jäeti edasi teenistusse ning viidi üle Mereväe Baasi alluvusse [12]. Merekindluste likvideerimine lõpetati 28. septembriks 1940 [13].

13. augusti 1941 NSVL Rahvakomissaride nõukogu otsusega anti merejõudude laevad üle Nõukogude Liidu Balti laevastikule [14]. Balti laevastikku viidi üle 38 ohvitseri. Ülejäänud suunati kas 22. territoriaalkorpuse koosseisu või lasti erru. Territoriaalkorpuse koosseisu läksid üle ka enamus rea- ja allohvitserkoosseisust. Allveelaevadele ja kindlustesse jäid siiski üksikud eesti spetsialistid [15].

Lennuväest moodustati korpuse lennuväeeskadrill ja suurem osa personalist viidi sinna üle [16]. 10. augustil vabastati teenistusest Lennukooli aspirantide kursuste ning avio-motoristide ja lennuväerelvurite kursandid [17].

Augustis alustati ka Sõjaministeeriumi ja selle allasutuste likvideerimist. 29. augustil 1940 vabastati ametist sõjaminister Tõnis Rotberg, kes andis sõjaministeeriumi asjaajamise üle 22. territoriaalkorpuse ülemaks määratud kindralmajor Gustav Jonsonile [18].

Lõplikult likvideeriti Eesti Vabariigi kaitsevägi ENSV Rahvakomissaride nõukogu 19. septembri 1940 otsusega [19]. 21. septembril moodustati likvideerimisele määratud väeosade ja asutuste likvideerimise peakomisjon (esimees oli kindralmajor Rudolf Reimann). Likvideeritud väeosade ja asutuste vallasvara anti üle 22. territoriaalkorpuse üksuste ladudesse ja Sõjaväe varustusvalitsuse keskladudesse [20].

Alates 1. oktoobrist kuulutati kehtetuks likvideeritud väeosade koosseisud [21]. Esialgu jäid edasi tegutsema mõned kaitseväe likvideerimisega seotud asutused: Sõjavägede staap, Sõjaväe tervishoiu valitsuse alluvuses olevad asutused, kaitseväe õppeasutused, Mereväe baas ja Sõjaväe varustusvalitsus. Nimetatud asutustesse suunati esialgu ka paljud ametikoha kaotanud kaadrisõjaväelased [22]. Sõjaväeringkondi esialgu ei likvideerituid ning need allutati 22. laskurkorpuse väeosadele [23], kuni lõpliku üleandmiseni 1940. aasta novembris moodustatud ENSV Sõjakomissariaadile [24].

Vaatamata sellele, et likvideerimistööd pidid olema lõpetatud 1940. aasta lõpuks, venisid need asjaajamise segaduste tõttu 1941. aasta kevadeni [25].

1.1.2. LIQUIDATION OF THE DEFENCE FORCES OF THE REPUBLIC OF ESTONIA

In addition to the Defence League, considerable changes took place in the summer of 1940 in the naval structures, including the fortresses. On July 10th enlistment of new career non-commissioned officers and privates was suspended. On August 3rd the Aegna, Naissaar and Suurupi fortress commandant's offices were liquidated [11]. The officers, career NCOs and privates who had served in those fortresses were retained in service but subordinated to the Naval Force Base [12]. The process of liquidation of the naval fortresses was completed by September 28th, 1940 [13].

On the 13th of August, 1941, pursuant to the decision of the USSR Council of the People's Commissars, the Estonian naval ships were handed over to the Baltic Fleet of the Soviet Union [14]. 38 of the officers were transferred to the Baltic Fleet as well. The other officers were either transferred into the 22nd Territorial Corps or discharged. Most of the privates and NCOs were also transferred into the 22nd Territorial Corps. A few Estonian specialists nonetheless remained serving on the submarines and in the fortresses [15].

The air force became the Flight Wing of the new corps, with most of the personnel transferred there [16]. On August 10th, 1940, the cadets of the Flight School who had been attending post-graduate, aviation mechanic and aviation armourer courses were discharged [17].

Liquidation of the War Ministry and its subordinate structures also commenced in August of 1940. On the 29th of August War Minister Tõnis Rotberg was dismissed. He handed the reins over to Major-General Gustav Jonson who had been appointed Commander of the 22nd Territorial Corps [18].

Liquidation of the Defence Forces of the Republic of Estonia was completed by the decision of the Estonian SSR Council of People's Commissars on September 19th, 1940 [19]. Two days later the Main Liquidation Commission was established, chaired by Major-General Rudolf Reimann, to deal with the units and institutions earmarked for liquidation. After liquidation their movable property was hauled into the warehouses of the units of the 22nd Territorial Corps and the central warehouses of the Army Supplies Administration. [20]

The military personnel rosters of the liquidated units were revoked on the 1st of October, 1940 [21]. Initially some of the institutions worked on as they were engaged in the process of liquidation of the Defence Forces: Army Headquarters, institutions subordinate to the Army Health Care Administration, educational establishments of the Defence Forces, Naval Force Base and Army Supplies Administration. Many of the career servicemen who had lost their previous positions had been transferred into those institutions [22]. The military districts avoided that liquidation wave but were instead subordinated to the units of the 22nd Territorial Corps [23] – until their final subordination to the Military

1.1.3. 22. TERRITORIAALKORPUSE FORMEERIMINE

22. territoriaalse laskurkorpuse koosseisus moodustati Eesti Vabariigi armee baasil kaks laskurdiviisi. 180. diviis formeeriti peamiselt endiste 1. ja 3. diviisi ja 182. diviis 2. ja 4. diviisi sõjaväelastest. Laskurpolgud formeeriti Eesti sõjaväe kahe jalaväerügemendi ja kolmeteistkümne üksikpataljoni baasil. Korpuse staabile allusid raskesuurtükiväepolk, side- ja sapööripataljonid, lennuväeeskadrill ja õhutõrjedivisjon [26].

„Eesti NSV rahvavägi" loeti korpuseks ümberkujundatuks alates 13. septembrist 1940, kui uus väekoondis arvati ametlikult Balti erisõjaväeringkonna vägede koosseisu. Otseselt allus korpus esialgu Punaarmee 8. armeele, 1941. aasta kevadest formeeritavale 27. armeele [27].

Territoriaalkorpuses säilitati senine Eesti Vabariigi kaitseväe vorm (asendati vaid varasemad eraldusmärgid ning vormimütsidele kinnitati Punaarmee punased viisnurgad). Täielikult Nõukogude sõjaväevormi riietati vaid kindralid ja Punaarmeest toodud poliittöötajad.

Korpuse isikkoosseisuks nähti ette 15 142 sõjaväelast. Formeerimise ajal tehti koosseisus mõned ümberkorraldused ning see suurenes 16 805 sõjaväelaseni. Kummaski diviisis nähti ette 6004 sõjaväelast, lisaks 3134 korpuse staabis ja staabile alluvates väeosades. Eeskätt tingis koosseisu suurenemise senise sõjakooli baasil moodustatud Tallinna jalaväe sõjakooli 1654 sõjaväelase korpuse koosseisu arvamine [28].

Üldiselt säilitas territoriaalkorpus oma rahvusliku ilme kuni 1941. aasta suveni. Punaarmeest saadeti korpusesse esialgu vaid ohvitsere väeosade komandöride asetäitjaks ning poliittöötajaid. Samas, vaatamata korpuse niigi vähendatud koosseisudele, olid väeosad ühtlasi pidevalt alakomplekteeritud. 20. oktoobri 1940 seisuga oli 22. territoriaalkorpuse koosseisus 10 738 sõjaväelast, sealhulgas 1837 ohvitseri, 2211 allohvitseri ja 6690 reameest [29]. 1. jaanuaril 1941 oli rivis 10 490 sõjaväelast, kuid sellest hetkest hakkas isikkoosseis tasapisi kahanema [30].

1.1.4. LÕPETUSEKS

Kokkuvõtteks, kerkib küsimus, milleks Eesti, Läti ja Leedu armeed territoriaalkorpuste kujul säilitati, sest tegemist oli erandlike nähtustega, eristudes selgesti ülejäänud Punaarmee väeosadest. Oluline erinevus oli veel selles, et nimetatud laskurkorpuste koosseisud olid vähendatud ning sõjaaegseid koosseise ei määratudki.

Commissariat of the Estonian SSR, created in November 1940 [24].

Despite the requirement to finish the liquidation activities by the end of 1940, the actual process dragged on until the summer of 1941 due to procedural confusion [25].

1.1.3. FORMATION OF THE 22ND TERRITORIAL CORPS

Two rifle divisions were formed in the 22nd Territorial Corps on the basis of army units of the Republic of Estonia. The 180th Division comprised mainly the servicemen of the former 1st and 3rd divisions, the 182nd Division – of the former 2nd and 4th division. The rifle regiments were formed on the basis of the 2 infantry regiments and the 13 detached battalions of the Estonian army. Directly subordinate to the corps headquarters were the Heavy Artillery Regiment, the communications and engineer battalions, the Flight Wing and the Anti-Aircraft Squadron [26].

The process of shaping the "National Force of the Estonian SSR" into the corps format was deemed completed on September 13th, 1940, when the new unit was officially included in the roster of the Baltic Special Military District. Initially the corps was directly subordinated to the 8th Army of the Red Army. In the spring of 1941 it was subordinated to the 27th Army that was only being formed [27].

The 22nd Territorial Corps retained the old uniforms of the Defences Forces of the Republic of Estonia, with only the insignia replaced and the Red Army's red five-point stars affixed to the uniform caps. Only the generals and the political instructors imported from the Red Army wore full Soviet uniforms.

The stipulated corps size was 15,142 servicemen. During the formation period some changes were introduced and eventually the stipulated corps size reached 16,805 servicemen. Each division was to comprise 6,004 servicemen and a further 3,134 servicemen staffed the corps headquarters and its subordinate units. The total size increase was first and foremost due to inclusion in the corps of the 1,654 servicemen who were attending the Tallinn Infantry School (established on the basis of the former Military School) [28].

The corps generally maintained its national composition until the summer of 1941. Initially transferred here from the Red Army were only political instructors and officers to serve in the units as second in command. Despite the modestly planned size of the corps, its units were constantly understrength. As of October 20th, 1940, the 22nd Territorial Corps consisted of just 10,738 servicemen, including 1,837 officers, 2,211 NCOs and 6,690 privates [29]. As of January 1st, 1941, the corps had 10,490 servicemen in active duty. The corps would never again be even this big, its size kept gradually receding [30].

1.1.4. IN CONCLUSION

The question must be asked as to why exactly the armies of Estonia, Latvia and Lithuania were preserved by the Soviet leadership, albeit in the territorial corps shape. After

Võimalik, et arvestades Nõukogude Liidu enda agressiivseid plaane, polnud otstarbekas tulevase rinde lähistel tekitada „viiendat kolonni" endiste sõjaväelaste näol, kellest oleks demobiliseerituna ja errusaadetuna võinud saada partisanisõja tuumik. Suurem osa kaadrisõjaväelastest jäeti seetõttu ka edaspidi teenistusse.

Teiseks, territoriaalkorpused olid ajutiseks lahenduseks ja nende tegevusaeg piirati ühe aastaga. Seega, kui 22. juunil 1941 poleks alanud sõda Nõukogude Liidu ja Saksamaa vahel, oleks territoriaalkorpused suvel/sügisel 1941 reorganiseeritud Punaarmee tavalisteks eksterritoriaalseteks laskurkorpusteks.

Kolmandaks nägi Punaarmee juhtkond aastase üleminekuperioodi ette selleks, et korpused „puhastada ebausaldusväärsest elemendist", isikkoosseis pidanuks omandama vene keele ning tegema läbi sõjalise ümberõppe. Need ülesanded jäid suuresti täitmata. Vene keelt oskasid ka aasta pärast vähesed korpuse sõdurid ja ohvitserid. Sõjaline väljaõpe hakkas toimuma Punaarmee määrustike ja instruktsioonide järgi ja hakati juurutama ka Punaarmee inimeludest mittehoolivat taktikat. Selles vallas jäid tulemused kasinaks, eeskätt ohvitseride „ebakompetentsuse" tõttu. Poliitõppe põhiprobleemiks oli keelebarjäär – poliittöötajad ei osanud üldjuhul eesti keelt ja nooremad eesti sõjaväelased vene keelt. Vaatamata kaadrisõjaväelaste errusaatmisele ja arreteerimistele jäi korpus suuresti ebausaldusväärseks; seda võimendas veelgi 1941. aasta juuniküüditamine ning sellega kaasnenud ohvitseride arreteerimine. Järgnev sõjategevus tõestas korpuse poliitilist ebausaldusväärsust.

KASUTATUD ALLIKAMATERJALID:

1. ERA 515-1-974, 77-97; ERA 524-1-27, 75-87; ERA 495-3-369, 1-14; Fred Limberg. Isamaa eest: Eesti Vabariigi sõjajõudude organisatsioon ja juhtkond. Boreas Publishing House 1980, 191-213; Sõja ja rahu vahel. I köide, Eesti julgeolekupoliitika 1940. aastani / peatoimetaja Enn Tarvel; toimetaja Tõnu Tannberg. Tallinn: S-Keskus, 2004, 2251, 252, 254, 444, 461-465.
2. ERA 495-12-493; ERA 515-1-974, 77-97; ERA 524-1-27, 75-87; ERA 495-12-493; ERA 515-1-974, 77-97; ERA 524-1-27, 75-87; Sõja ja rahu vahel. I köide, 457.
3. ERA 495-12-688, 1.
4. М. Мельтюхов. Упущенный шанс Сталина : Советский Союз и борьба за Европу. 1939–1941 (документы, факты, суждения). Москва : Вече, 2000, 206.

all, this was an exceptional solution as the three corps were clearly different from the rest of the Red Army. One of the underlying aspects in that dichotomy was the reduced size of the territorial rifle corps, with no provision for wartime sizes.

It is possible that, in view of the aggressive-expansive plans of the Soviet Union, it would have been very risky to create a fifth column in the occupied territories, consisting of demobilised and discharged servicemen, who could have then formed the core of a resistance movement. That is why the majority of the career NCOs and officers were not discharged.

Secondly, the territorial corps were actually envisaged as a merely temporary solution, to exist for only one year. Thus, had it not been for the war that broke out between Nazi Germany and the Soviet Union on the 22nd of June, 1941, in the summer or autumn of that year the territorial corps would have been reorganised into conventional exterritorial rifle corps of the Red Army.

Thirdly, the Red Army needed that one-year period for the three corps to be cleansed of the "unreliable elements", with the remaining servicemen having to learn the Russian language and complete their military and political re-education. In reality, those plans bore little fruit. Only a few soldiers and officers in the 22nd Territorial Corps could speak Russian after that one year. Military training was now organised in accordance with the Red Army regulations and manuals. The typical tactics of the Red Army, amounting to total disregard for the lives of its own soldiers, were taught. Here the results were meagre, too, primarily due to the alleged incompetence of the Estonian officers. The main problem in political re-education was the language barrier: the political instructors from the Red Army rarely mastered the Estonian language, while the younger Estonian servicemen did not speak Russian well enough. Despite the discharges and arrests of a number of career servicemen, the corps had remained highly unreliable and it became even more so as a result of the mass deportation in June of 1941, accompanied by the arrests of many officers. The war broke out soon after that and it dispelled the any illusions still held by the Soviet authorities about the real political loyalties of the corps servicemen.

REFERENCES:

1. *Estonian State Archives 515-1-974, 77-97; Estonian State Archives 524-1-27, 75-87; Estonian State Archives 495-3-369, 1-14; In Estonian: Fred Limberg. For the fatherland: Organisation and leadership of the military forces of the Republic of Estonia. Boreas Publishing House 1980, pages 191-213; In Estonian: Between war and peace. Volume I, Estonian security policy until 1940 / chief editor Enn Tarvel; editor Tõnu Tannberg. Tallinn : S-Keskus, 2004, pages 2251, 252, 254, 444, 461-465.*
2. *Estonian State Archives 495-12-493; Estonian State Archives 515-1-974, 77-97; Estonian State Archives 524-1-27, 75-87; Estonian State Archives 495-12-*

5. NSV Liidu kaitse rahvakomissari marssal Semjon Timošenko käskkiri nr. 0191, 17. augustist 1940, ‹http://rkka.ru/handbook/doc/pnko-170840.htm›
6. ERA 495-11-52, 1-3.
7. ERA R-358-1-12, 205.
8. Riigi Teataja, 1940, 55/498.
9. ERA 495-6-35, 108; ERA 495-12-498, 14; ERA, 495-6-128, 7-7p.
10. ERA 495-1-35, 109.
11. ERA 495-6-35, 18.
12. ERA 495-6-29, 29.
13. ERA 527-1-382, 137.
14. ERAF 1-1-312, 2-3.
15. ERA R-329-1-79, 2.
16. A. Luts. Heitluste keerises. 2. [kd.]: [mälestusi II maailmasõjast] Stockholm: Välis-Eesti & EMP, 1976, 11-13.
17. ERA 495-6-128, 93.
18. ERA 495-6-35, 162; ENSV Teataja 29. august 1940, 1/10.
19. ERA R-329-1-79, 1.
20. ERA 495-6-34, 22-24.
21. ERA R-329-1-79, 1-3.
22. ERA R-329-1-82, 5-7.
23. ERA 495-6-35, 31.
24. ERA 495-6-34, 46.
25. ERA 521-1-509, 104.
26. ERA R-328.1.4, 1-6.
27. Р. Иринархов. Прибалтийскй особый… Минск, Харвест, 2004, 14-16.
28. A. Tšapenko. Eesti Rahvaväe reorganiseerimine Punaarmee 22. territoriaalseks laskurkorpuseks 1940–1941. 1941. aasta Eestis. Eesti Sõjamuuseumi – kindral Laidoneri Muuseumi aastaraamat nr. 6/2006, Viimsi : Eesti Sõjamuuseum – kindral Laidoneri Muuseum, 2007, 41-43.
29. Сведения численного и боевого состава ПрибОВО по состоянию на 20.10.40 г. http://rkka.ru/ihandbook.htm.
30. Sõja ja rahu vahel. II [köide], Esimene punane aasta: Okupeeritud Eesti julgeolekupoliitiline olukord sõja alguseni / peatoimetaja Enn Tarvel; II köite toimetaja Meelis Maripuu. Tallinn: S-Keskus, 2010, 280.

493; Estonian State Archives 515-1-974, 77-97; Estonian State Archives 524-1-27, 75-87; Between war and peace. Volume I, page 457;

3. *Estonian State Archives 495-12-688, 1.*
4. *In Russian: M. Meltyukhov. Stalin's lost chance: Soviet Union and the fight for Europe. 1939–1941 (documents, facts, opinions). Moscow: Veche, 2000, page 206.*
5. *In Russian: Decree No. 0191, issued on August 17th, 1940, by Marshal Semyon Timoshenko, People's Commissar of Defence of the Soviet Union, ‹http://rkka.ru/handbook/doc/pnko-170840.htm›*
6. *Estonian State Archives 495-11-52, 1-3.*
7. *Estonian State Archives R-358-1-12, 205.*
8. *State Gazette, 1940, 55/498.*
9. *Estonian State Archives 495-6-35, 108; Estonian State Archives 495-12-498, 14; Estonian State Archives, 495-6-128, 7-7p.*
10. *Estonian State Archives 495-1-35, 109.*
11. *Estonian State Archives 495-6-35, 18.*
12. *Estonian State Archives 495-6-29, 29.*
13. *Estonian State Archives 527-1-382, 137.*
14. *Estonian State Archives Branch 1-1-312, 2-3.*
15. *Estonian State Archives R-329-1-79, 2.*
16. *In Estonian: A. Luts. In the vortex of the struggle. Second volume: [Recollections of the II World War] Stockholm: Välis-Eesti & EMP, 1976, pages 11-13.*
17. *Estonian State Archives 495-6-128, 93.*
18. *Estonian State Archives 495-6-35, 162; Estonian SSR Gazette, 29 August 1940, 1/10.*
19. *Estonian State Archives R-329-1-79, 1.*
20. *Estonian State Archives 495-6-34, 22-24.*
21. *Estonian State Archives R-329-1-79, 1-3.*
22. *Estonian State Archives R-329-1-82, 5-7.*
23. *Estonian State Archives 495-6-35, 31.*
24. *Estonian State Archives 495-6-34, 46.*
25. *Estonian State Archives 521-1-509, 104.*
26. *Estonian State Archives R-328.1.4, 1-6.*
27. *In Russian: R. Irinarkhov. Baltic Special Military District... Minsk, Harvest, 2004, pages 14-16.*
28. *In Estonian: A. Chapenko. Reorganisation of the Estonian national army into the 22nd Territorial Rifle Corps of the Red Army from 1940–1941. The year 1941 in Estonia. Estonian War Museum – General Laidoner Museum Almanac No. 6/2006, Viimsi: Estonian War Museum – General Laidoner Museum, 2007, pages 41-43.*
29. *In Russian: Data on the structure and sizes of the units of the Baltic Special Military District as of 20.10.40.*
    http://rkka.ru/ihandbook.htm.
30. *Between war and peace. Volume II, First red year: security and political situation in occupied Estonia until the outbreak of the war / chief editor Enn Tarvel; II volume editor Meelis Maripuu. Tallinn: S-Keskus, 2010, page 280.*

1.2. PARTISANILIIKUMINE EESTIS 1941–1944

PARTISAN MOVEMENT IN ESTONIA FROM 1941–1944

Peeter Kaasik

Nõukogude Liidu juhtkond organiseeris partisaniliikumist Saksa vägede tagalas tsentraalselt. 29. juunil 1941 andis NSV Liidu Rahvakomissaride nõukogu ja kommunistliku partei keskkomitee direktiivi, milles muuhulgas nõuti, et okupeeritud rajoonides organiseeritaks võitluseks vaenlase vastu partisanisalku ja diversioonigruppe, kelle ülesandena nähti ette partisanisõja õhutamine ja kommunikatsioonide hävitamine [1].

NSV Liidu Kaitse rahvakomissariaadi juures moodustati 1941. aasta suvel partisanisalkade ja -gruppide formeerimise valitsus, kuid selle tegevus osutus ebaefektiivseks ning juba 1941. aasta detsembris nimetatud valitsus likvideeriti. Partisaniliikumisele kindlama organisatsiooni rajas Partisaniliikumise keskstaabi (PLKS) moodustamine kõrgema ülemjuhatuse peakorteri juures, Nõukogude Liidu Riikliku kaitsekomitee 30. mai 1942 määruse alusel. Keskstaabi ülesanneteks määrati: partisaniliikumise laiendamine, partisaniliikumise organisaatorite ettevalmistamine ja tagalasse saatmine ning partisaniliikumise reservi moodustamine elanike hulgas. Erilist tähelepanu pööras PLKS sidemete loomisele olemasolevate partisanisalkadega, et tugevdada salkade poliitilist ja sõjalist juhtimist ning organiseerida okupeeritud alade elanikkonna hulgas poliitilist kihutustööd. Koostöös liiduvabariikide kommunistlike parteide keskkomiteedega ning oblastite ja kraide parteiorganisatsioonidega, tegeles PLKS ka illegaalsete partei- ja komsomoliorganisatsioonide võrgu laiendamisega [2].

1941. aasta sõjasuvel partisaniliikumist Eestis organiseerida ei jõutud. Lühikest aega tegutsesid üksikud hävituspataljonide baasil formeeritud diversioonisalgad, pandi ametisse vabariiklik partisaniliikumise staap ning moodustati maakondlikud illegaalsed keskused, kuid reaalselt ei suutnud need midagi korda saata ning likvideeriti Omakaitse ja Saksa julgeolekuasutuste poolt kiiresti. Saksa julgeolekupolitsei aruandes ajavahemikus juulist 1941 kuni 30. juunini 1942, teatatakse, et kommunistide illegaalset tegevust Eestis ei esine [3].

Pärast Punaarmee taandumist Eestist jõudsid paljud kohalikud kommunistid ja hävituspataljonide liikmed Leningradi. Peagi üritasid EKP KK juhtivad töötajad Eestisse jäänud kommunistidega sidet luua. Et raadioside puudus, otsustati Eestisse saata sidemehed ja partisanisalkade organisaatorid. Kokku oli selliseid isikuid hin-

The Soviet Union leadership organised the partisan movement in the rear of the advancing German armies on a centralised basis. Already on the 29th of June, 1941, the Soviet Council of the People's Commissars and the Central Committee of the Communist Party of the USSR issued a joint directive that included the following demand: partisan squads and saboteur groups must be organised in the occupied territories to fight the enemy. These improvised units were also to incite the masses to engage in guerrilla warfare and destroy communication lines [1].

Before the end of the summer of 1941 an administration responsible for formation of partisan squads and saboteur groups was established as part of the People's Commissariat of Defence of the Soviet Union. That initial administrative body proved ineffective and was liquidated in December of the same year. By the decree issued on the 30th of May, 1942, the State Defence Committee of the Soviet Union established a more reliable body to take charge of the partisan movement: the Central Headquarters of the Partisan Movement (CHPM) as part of the General Staff of the Supreme High Command. The following tasks were assigned to the CHPM: expansion of the partisan movement, training of partisan movement organisers with their subsequent despatch into the enemy rear, creation of the partisan movement reserve from among the local residents. The CHPM paid special attention to fostering of contacts with the existing partisan units to strengthen their political and military leadership and to organise political incitement of the population in the occupied areas. In cooperation with the central committees of the communist parties of the Soviet republics and party organisations of different regions and territories, the CHPM also expanded the network of the underground party and Communist Youth cells [2].

In the chaos of the early weeks of the war in 1941, as the Germans were rapidly advancing into Estonia, the Soviet leadership failed to organise a partisan movement here. Only briefly a few saboteur groups existed, made up from extermination battalion members. The underground republican partisan movement headquarters and county-level centres were formed but they struggled to achieve anything of note and were rapidly liquidated by the Estonian Omakaitse (Home Guard) units and the German security forces. In fact, the report of the German Security Police covering the period from July 1941 until June 30th, 1942, contains a statement that no illegal Communist activities were discovered in Estonia [3].

After the Red Army had retreated from Estonia, many local Communist activists and extermination battalion members ended up in Leningrad. Soon the functionaries of the Central Committee of the Estonian Communist Party attempted to establish contacts with those Communists who remained in Estonia. As there was no radio link, the decision was made to send liaison agents and partisan unit

nanguliselt umbes 50, kes reeglina pikalt tegutseda ei jõudnud ning arreteeriti või tapeti haarangul [4].

Kaks, osaliselt eestlastest koosnevat partisanisalka tegutsesid Leningradi oblastis. Nende üksikuid liikmeid saadeti ka Eestisse. 1. (191.) eesti partisanisalgas oli 1941. aasta oktoobri alguses 21 ja 2. (205.) eesti partisanisalgas 27 isikut [5].

Alates 1942. aasta augustist tegutsesid mõned eesti partisanid veel Kalinini oblasti 4. partisanibrigaadis Velikije-Luki piirkonnas, Kaganovi piirkonnas Lätis ja Ratškovi partisanibrigaadis Oudova, Pihkva, Luuga ning Pljussa rajoonides [6].

1942. aasta esimesel poolel koondati Eestimaa Kommunistliku Partei Keskkomitee (EKP KK) büroo ja teised juhtivad kommunistid Moskvasse. Partisaniliikumist määrati juhtima Artur Vaha, KK sõjalise osakonna juhatajana. 1942. aasta märtsi alguses käskis PLKS eraldada 7. Eesti laskurdiviisil 200 „paremat sõdurit" EKP KK käsutusse, et ette valmistada 15-20 diversiooni- ja partisanigruppi Eestisse saatmiseks [7]. 1. aprillil 1942 alustati Uuralites 7. Eesti laskurdiviisi juures Üksikus eriülesannetega üksuses esimeste partisanide väljaõppega.

Juunis 1942 saadeti esimesed 215 partisaniväljaõppe saanud isikut Ivanovosse, kus nendest formeeriti esimesed partisanisalgad Eestisse saatmiseks. Teine, 350-liikmeline 1. Eesti tagavarapolgust ja 249. Eesti laskurdiviisist valitud grupp, alustas 7. laskurdiviisi juures väljaõpet juunis 1942. Kolmas, 1. Eesti tagavarapolgust väljavalitud 150-liikmeline seltskond alustas väljaõpet Podolski jalaväekooli juures 1942. aasta septembri keskel. Kokku sai partisane ettevalmistavas eriüksuses väljaõppe üle 2000 isiku, kellest suurem osa jäi Eestisse saatmata, kuid paljud jätkasid sõjajärgsel ajal tööd Eesti NSV võimustruktuurides [8].

3. novembri 1942 otsustas Riiklik Kaitsekomitee formeerida Eesti partisaniliikumise staabi (edaspidi EPLS), mille etteotsa määrati EKP KK sekretär Nikolai Karotamm [9]. Sisuliselt oli tegemist ainukese EKP KK reaalselt tegutseva struktuuri-üksusega. Koosseisude kohaselt oli staabiülemal kolm asetäitjat: operatiivalal (Pavel Stamm), luure- ja informatsiooni alal (Villem Kuusik) ja kaadrite alal (Aleksander Teleman). Ühtlasi juhtisid nad ka vastavalt: operatiiv-, luure- ja kaadriosakonda. Staabi struktuuris olid veel: side-, materiaal-tehniline-, finants-, šifri-, ad-ministratiiv-majandus- ja eriosakond. Lisaks allusid EPLS-le veel partisanide väljaõppega tegelev Üksik eriülesannetega üksus, staabi reserv ning liikuv raadiopunkt [10].

organisers back into Estonia. It is estimated that they totalled about 50 people. As a rule, they could not operate at their destinations for long and were arrested or killed during the raids conducted to apprehend them [4].

Two partially Estonian partisan units operated in the Leningrad Region. A few of their members were despatched to Estonia. As of early October, 1941, the 1st (191st) Estonian Partisan Squad comprised 21 people, the 2nd (205th) Estonian Partisan Squad – 27 people [5].

From August 1942 onwards there were still some Estonian partisans in the 4th Partisan Brigade of the Kalinin Region operating in the Velikiye Luki area, in the Kaganov area in Latvia and in the Ratchkov's Partisan Brigade in the Gdov, Pskov, Luga and Plyussa districts [6].

In the first half of 1942 members of the Politbureau of the Central Committee of the Estonian Communist Party (ECP CC) and other leading Communists were gathered in Moscow. Artur Vaha was appointed to be in charge of the partisan movement as Head of the Military Department of the Central Committee. In early March 1942 the CHPM ordered the 7th Estonian Rifle Division to allocate 200 of its best soldiers for the needs of the ECP CC, to be trained and divided into 15-20 partisan and saboteur groups for despatching to Estonia [7].

On the 1st of April, 1942, training of first such prospective partisans commenced in the Special Detachment at the camp of the 7th Estonian Rifle Division in the Ural Mountains. In June of the same year the first 215 trained partisans were moved to Ivanovo and divided into partisan squads destined for Estonia. In the same month the second batch, consisting of 350 soldiers from the 1st Estonian Reserve Regiment and the 249th Estonian Rifle Division, began training at the 7th Rifle Division camp. The third batch, 150 soldiers from the 1st Estonian Reserve Regiment, commenced training at the Infantry School in Podolsk in the middle of September, 1942. A total of over 2,000 persons underwent special partisan training. Most of them were never despatched to Estonia, yet many carried on working in the Estonian SSR power structures after the war [8].

On the 3rd of November, 1942, the State Defence Committee decided to create the Estonian Partisan Movement Headquarters (EPMH). Nikolai Karotamm, Secretary of the ECP CC, was appointed to head the new structure [9]. It was essentially the sole structural unit of the ECP CC that was actually operating. The Chief of Staff was to have three deputies in charge of: Operations (Pavel Stamm), Intelligence and Information (Villem Kuusik) and Personnel (Aleksander Teleman). Simultaneously and respectively they were in charge of the Operations, Intelligence and Personnel departments. The structure of the headquarters also included the following departments: Communications, Materiel and Technical Equipment, Finances, Codes, Administration and Economy, and Special. Furthermore, subordinate to the EPMH were the Special Detachment that trained future partisans, the Headquarters Reserve and the Mobile Radio Post [10].

1. juulil 1942 kinnitas EKP KK büroo põrandaaluse parteiorganisatsiooni struktuuri. Eesti jaotati kolmeks piirkonnaks, iga piirkonna jaoks nähti ette volinik. Põhja-Eesti volinikuks määrati Oskar Sall, Lõuna-Eestisse Tarmo Talvi ja Lääne-Eestisse Jaan Kalu. Keskkomitee voliniku juhtimisel määrati tegutsema veel seitse linnade ja maakondade parteiorganisaatorit [11].

Transpordivahendite puuduse tõttu ei õnnestunud partisane esialgu Eestisse saata. Esimene seltskond asus jalgsi teele 1942. aasta augusti alguses. Need 48 isikut moodustasid kuus organiseerimisgruppi, mis olid ette nähtud tegutsemaks Harju, Võru, Viru, Tartu, Petseri ja Valga maakondades [12]. Salk ületas rindejoone 13. augustil 1942. 19. augustil toimus esimene tulevahetus sakslastega Golubovi küla lähedal Kalinini oblastis. Seejärel lagunes salk väiksemateks gruppideks. Kokku jõudis Eestisse teadaolevatel andmetel 16 partisani. Puuduliku ettevalmistuse ja Omakaitse kiire reageerimise tõttu ei jõudnud partisanigrupid tegutsema hakata ning likvideeriti kiiresti [13].

14. märtsist 5. maini 1943 suutis EPLS organiseerida viie organiseerimisgrupi saatmise Eestisse. Gruppide ülesanne oli ühenduse loomine võimalike põrandaaluste kommunistlike organisatsioonidega, propagandatöö, uute partisaniüksuste moodustamine ja informatsiooni edastamine Saksa vägede ja kohalike elanike meeleolu kohta. Ka organiseerimisgruppide eluiga oli lühike ning 1942. aasta juuni lõpuks olid kõik partisanid kätte saadud või haarangul tapetud [14].

Järgmine suurem partisanide Eestisse saatmine toimus 1943. aasta teisel poolel, kui EPLS saatis Eestisse 12 partisanigruppi, kokku 81 isikut. Gruppide eluiga jäi väga lühikeseks, kokku pääses ainult 12 liiget, suur osa andis end vabatahtlikult vangi.

1944. aasta alguses jõudis rinne Narva lähedal Eesti territooriumile. 1944. aasta veebruari alguses saadeti seni Ivanovos asunud väljaõppekeskus Leningradi [15].

Ühtlasi hakati ette valmistama suuremate partisaniüksuste saatmist Eestisse. Kokkuleppel Leningradi partisaniliikumise staabiga otsustati Eestisse saata ka Leningradi oblastis võidelnud mitte-eestlastest partisane. 7.-16. veebuaril 1944 toimetati lennukitel üle rindejoone (põhiliselt Tartumaale) kaheksa diversiooni- ja luuregruppi. Millegi erilisega need kohalikke olusid ning keelt mittetundvad partisanid silma ei paistnud ja hävitati paari nädala jooksul. Teadaolevatel andmetel pääses 136 partisanist eluga 12 [16].

On the 1st of July, 1942, the Politbureau of the ECP CC approved the structure of the underground political organisation. In that context Estonia was divided into three circuits, with an authorised representative appointed for each circuit. Oskar Sall became the authorised representative in charge of Northern Estonia, Tarmo Talvi got Southern Estonia and Jaan Kalu was allocated Western Estonia. Under the supervision of the ECP CC a further seven party organisers were appointed to operate in certain cities and counties [11].

Due to a lack of means of transportation no partisans could be initially despatched to Estonia. The first detachment set out on foot in early August 1942. It consisted of 48 people divided into 6 organising groups destined for the counties of Harju, Võru, Viru, Tartu, Petseri and Valga [12]. The detachment crossed the frontline on the 13th of August. On the 19th of August their first firefight with the Germans took place in the vicinity of the Golubov village in the Kalinin Region. As a result the detachment disintegrated into several parts. Only 16 of those partisans are known to have reached Estonia. Due both to their insufficient training and the rapid reaction of the Home Guard units the partisan groups could not start their activities and were quickly liquidated [13].

From March 14th until May 5th in 1943 the EPMH managed to despatch 5 organising groups to Estonia. The groups were tasked with establishing contacts with any underground Communist organisations they could find, conducting propaganda activities, forming new partisan units and reporting on German troops and the mood of the local population. Those organising groups did not last long either – by the end of June of the same year all those partisans were apprehended or killed during German raids [14].

At the beginning of 1944 the frontline reached the territory of Estonia near Narva. In early February the training centre was relocated from Ivanovo to Leningrad [15].

At the same time preparations began to send larger partisan units into Estonia. Having reached an agreement with the Leningrad Region's Partisan Movement Headquarters, the decision was made to send into Estonia also some non-Estonian partisans who had been fighting in that region. From February 7th-16th eight saboteur and intelligence-gathering groups were flown across the frontline and dropped off mostly over the Tartu County. Those partisans knew little about the local conditions and did not speak Estonian, hence they left no mark and were destroyed within two weeks. Only 12 of a total of 136 partisans are known to have escaped [16].

The following larger joint undertaking of the EPMH and the Leningrad Region's Partisan Movement Headquarters lasted from the 24th of February until the 17th of March, 1944: three partisan brigades infiltrated the Narva section of the German front and raided their rear positions. The brigades consisted of partisans from the EPMH reserve and volunteers from among the Leningrad Region's partisans. The percentage of Estonian squads in the brigades was low. One of the brigades was annihilated by units of the Home Guard and the German 207th Security Division.

Järgmine suurem EPLSi ja Leningradi Partisaniliikumise Staabi ühisaktsioon toimus 24. veebruarist 17. märtsini 1944, kui kolm partisanibrigaadi tegid reidi Saksa vägede Narva grupeeringu tagalasse. Brigaadidesse kuulusid EPLSi reservis olevad partisanid ja Leningradi Partisaniliikumise vabatahtlikud. Eesti salkade osakaal oli brigaadides väike. Üks brigaad purustati Omakaitse ja 207. julgestusdiviis üksuste poolt täielikult. Kaks brigaadi jõudsid peale suuri kaotusi elavjõus tagasi Nõukogude tagalasse, olles eelnevalt suutnud põhjustada siiski arvestatava segaduse mõnes Peipsi-äärses vallas [17].

20. aprillil 1944 tegi EKP KK büroo otsuse „Partisaniliikumisese olukorrast ja järjekordsetest ülesannetest Eesti NSV-s". Kooskõlas NSV Liidu kõrgema juhtkonna suunistega kohustati EPLSi saatma Saksa tagalasse ainult väikeseid, kahe- kuni viieliikmelisi gruppe. Partisanidelt nõuti eeskätt luureandmeid ja võimaluse korral kommunikatsioonide hävitamist. Illegaalse parteitöö arendamisele erilist tähelepanu enam ei pööratud [18]. EPLSi andmetel saadeti 23. märtsist 12. septembrini 1944 Eestisse 25 partisanigruppi, kokku 68 inimest [19].

Kuna Nõukogude armee pealetung Mandri-Eestis oli 1944. aasta septembris edukas, kadus ühtlasi vajadus ka partisaniliikumise ning luuretegevuse järele. EPLS likvideeriti vastavalt NSV Liidu kaitse rahvakomissari direktiivile 2. oktoobril 1944. Ohvitserkoosseis anti üle NSV Liidu Kaitse rahvakomissariaadi kaadriosakonna käsutusse, rea- ja seersantkoosseis määrati 123. tagavara laskurpolgu koosseisu [20].

KOKKUVÕTTEKS

Teadaolevalt saadeti Eestisse EPLSi ja Leningradi partisaniliikumise staabi mahitusel üle 50 erineva suuruse ja ülesannetega partisanigrupi, -salka ja -brigaadi. Enamuses oli tegemist väikeste organisaatorite gruppidega, mille ülesanneteks oli „koondada fašismivastaseid jõude", tegeleda terrorioktidega ja luuretegevusega. Kokku saadeti partisane Eestisse umbes 550, lisaks umbes 800 läbi rinde saadetud partisanidebrigaadide võitlejat ja kuni 50 langevarjurit, kes saadeti Eestisse 1941/1942 Leningradi partisaniliikumise staabi poolt.

Kokku seega saadeti Eestisse kuni 1400 partisani.

Enamus partisaniformeeringutest figureerisid ainult paberil ja hävitati kohe peale Eestisse saatmist Omakaitse või Saksa julgeolekuüksuste poolt. Eesti julgeolekupolitsei dokumentidest selgub, et valdav enamus EPLS poolt

Two brigades, having suffered considerable losses and caused much confusion in a few rural municipalities on the shore of Lake Peipus, returned to the Red Army positions [17].

On the 20th of April, 1944, the Politbureau of the ECP CC issued a decision titled "On the situation with the partisan movement and subsequent tasks in the Estonian SSR". As coordinated with the leadership of the Soviet Union, the EPMH was now put under the obligation to send to the German rear only small groups, comprising 2-5 people. Such partisans were ordered to focus on obtaining intelligence information and, if possible, destroying enemy communication lines. The previously prominent task of organising underground party activities was now all but neglected [18]. According to the EPMH data, from March 23rd until September 12th, 1944, 25 partisan groups were despatched to Estonia, totalling just 68 people [19].

As in September 1944 the Red Army successfully penetrated deep into mainland Estonia, there was no longer any need to maintain the partisan movement and continue the intelligence-gathering activities. The EPMH was dissolved pursuant to a directive issued by the People's Commissar of Defence of the Soviet Union on the 2nd of October, 1944. The relevant officers were transferred to the Personnel Department of the People's Commissariat of Defence of the USSR. The soldiers and sergeants were transferred to the 123rd Reserve Rifle Regiment [20].

IN SUMMING

***In summing** up it can be said that we know of over 50 partisan groups, squads and brigades of different sizes despatched to Estonia by the EPMH and the Leningrad Region's Partisan Movement Headquarters. Most of those units were small organising groups tasked with "consolidation of anti-Fascist forces", performance of acts of terror and gathering of intelligence information. Approximately 550 partisans were despatched to Estonia in this manner, with a further 800 or so partisan brigade fighters infiltrating through the frontline and up to 50 parachutists dropped into Estonia in 1941 and 1942 by the Leningrad Region's Partisan Movement Headquarters. Thus a total of up to 1,400 partisans were despatched to Estonia. Most of the partisan units existed only on paper as they were destroyed immediately after arrival in Estonia by units of the Home Guard or the German security forces. The documents left behind by the Estonian Security Police indicate that the names of the predominant majority of the Estonian partisans and intelligence school graduates sent into Estonia by the EPMH, along with their relatives and likely friendly contacts, were known by the German security forces beforehand. Despite the strict vetting process, having reached Estonia many of the partisans voluntarily gave themselves up and willingly told the German interrogators everything they knew, listing the names of fellow-trainees and of those with whom they had been despatched to Estonia, along with descriptions of their assignments. All this demonstrates clearly the futility of the planning activities of*

Eestisse saadetavatest partisanidest ning luurekoolides väljaõpet saanud eestlastest olid Saksa julgeolekule, koos võimaliku sugulas- ja tutvuskonnaga teada juba enne Eestisse saatmist. Vaatamata karmile selekteerimisele siirdusid suur osa partisanidest ise Saksa julgeolekuasutustesse vabatahtlikult ning rääkisid välja kõik: kellega koos õpiti ning kellega koos ning mis ülesannetega Eestisse saadeti. Kõik see näitab EPLS staabi plaanimajandusliku töö mõtetust ja kohalike elanike vaenulikust Eestisse saadetud partisanide vastu. N-ö positiivsele poolele saab EPLS töös lugeda põhimõtteliselt vaid nõukogude kaadri ettevalmistamise tulevase sovetiseerimise tarbeks.

Enamik Eestisse saadetud partisaniüksusi ei saavutanud sidet EPLSiga. Ainult üksikutel partisaniüksusetel on ka mingeid reaalseid saavutusi ette näidata, mida kinnitavad mõned Saksa julgeolekuasutuste mahajäänud dokumendid.

Pakutud andmed hävitustöö kohta on partisanigruppide liikmete ja parteiorganite väljamõeldis ning esitatud ametlikud arvud kuuluvad kurioosumite valdkonda [21].

Sakslaste tagalat julgestanud Omakaitse ja teised julgestusüksused ei lasknud partisanidel tegutseda. Samuti polnud kohalikud elanikud sugugi sõbralikult meelestatud. Nii ei saanudki Eesti oludes mingit laialdast partisaniliikumist tekkida ja EPLS poolt saadetud grupid lõpetasid üldjuhul kiiresti oma tegevuse. Ka ametlike andmete kohaselt langes vangi, andis ennast vangi või hukkus haarangutel saadetud partisanidest vähemalt 2/3. Kokkuvõtvalt võib öelda, et mingit partisaniliikumist Eestis ei tekkinud ning pilti ei muutnud märkimisväärselt ka EPLS mahitatud tegevus.

KASUTATUD KIRJANDUS:

1. Eesti rahvas Nõukogude Liidu Suures Isamaasõjas 1941-1945 : dokumente ja materjale. Tallinn : Eesti Raamat, 1975, 51-53.
2. Соколов, Борис. Фронт за линией фронта. Партизанская война 1939-1945 гг. Москва : Вече, 2008, 41-45.
3. Eesti Julgeolekupolitsei aruanded 1941-1944. Eesti üldine olukord ja rahva meeleolu Saksa okupatsiooni perioodil politseidokumentide peeglis / koostanud Tiit Noormets. Tallinn: Riigiarhiiv, 2002, 70.
4. ERAF 1-1-389, 2.
5. ERAF 4-5-1, 2, 3, 6, 9.
6. ERAF 4-1-46, 1.
7. ERAF 1-1-375.
8. ERAF 1-1-857, 25-28.
9. ERAF 4-1-1, 13.

the EPMH coupled with the hostility of the Estonian population towards the partisans despatched here. If we are to point out a conditionally positive side of the EPMH, it should be the preparation of Soviet personnel during the war for the upcoming rebuilding of the Estonian SSR.

Most of the partisan units sent into Estonia failed to contact the EPMH. Only a few units actually achieved anything noteworthy once here, as confirmed by several documents left behind by the evacuated German security forces.

All information regarding the destructive work performed by the partisan units in Estonia was basically invented by the units members themselves or by the party organs, with the quoted "official" data belonging firmly to the realm of the curious improbabilities [21].

The Home Guard and other security units protecting the German rear prevented most partisan actions. The local inhabitants were far from supportive of the partisans, too. Therefore no extensive partisan movement could take root in Estonia and the groups sent by the EPMH were usually quickly terminated. The official reports indicate that at least 2/3 of all the partisans were either captured or surrendered voluntarily or were killed during the German raids. So no partisan movement evolved in Estonia and all the efforts undertaken by the EPMH amounted to very little.

REFERENCE:

1. *In Estonian: Estonian people in the Great Patriotic War of the Soviet Union, 1941–1945: documents and materials. Tallinn: Eesti Raamat, 1975, pages 51–53.*
2. *In Russian: Sokolov, Boris. The front behind the frontline. The guerrilla warfare from 1939-1945. Moscow: Veche, 2008, pages 41–45.*
3. *In Estonian: Reports of the Estonian Security Police, 1941-1944. General situation in Estonia and the mood of the population during the German occupation years as reflected in police documents / compiled by Tiit Noormets. Tallinn: State Archives, 2002, page 70.*
4. *Estonian State Archives Branch 1-1-389, sheet 2.*
5. *Estonian State Archives Branch 4-5-1, sheets 2, 3, 6, 9.*
6. *Estonian State Archives Branch 4-1-46, sheet 1.*
7. *Estonian State Archives Branch 1-1-375.*
8. *Estonian State Archives Branch 1-1-857, sheets 25–28.*
9. *Estonian State Archives Branch 4-1-1, sheet 13.*
10. *Estonian State Archives Branch 4-1-1, sheets 13, 19, 42; Estonian State Archives Branch 4-1-5, sheet 58; Estonian State Archives Branch 4-1-16, sheets 26, 105–106.*
11. *In Estonian: Lumi, Rudolf. Avengers. Tallinn: Eesti Raamat, 1967, page 67.*
12. *Estonian State Archives Branch 4-1-160, sheets 7–8.*
13. *Estonian State Archives Branch 4-1-7, sheets 10–13.*

10. ERAF 4-1-1, 13, 19, 42; ERAF 4-1-5, 58; ERAF 4-1-16, 26, 105-106.
11. Lumi, Rudolf. Tasujad. Tallinn : Eesti Raamat, 1967, 67.
12. ERAF 4-1-160, 7-8.
13. ERAF 4-1-7, 10-13.
14. ERAF 4-1-184, 6-8.
15. ERAF 4-1-16, 28p.
16. ERAF 4-1-160, 26-32.
17. Samas, 32-35.
18. Lumi, R. Tasujad, 215.
19. ERAF 4-1-160, 5-6.
20. Samas, 3.
21. Ametlikel andmetel: tapetud Saksa sõjaväelasi – 3468; tapetud politseinikke ja sakslastega koostööd teinud eestlasi – 79; vangi võetud saksa sõjaväelasi – 229; kraavi lastud raudteeešelone – 11; purustatud vedureid – 11; purustatud vaguneid – 139; hävitatud sakslaste garnisone – 8; õhkulastud raudteelõigud (109 korral) – 5400 m; purustatud sideliine (260 korral) – 36 000 m; õhkulastud raudteesillad – 7; õhkulastud maanteesillad – 27; hävitatud laod – 10; põlemasüüdatud bensiinitsisterne – 8 (kokku 161 tonni). Vt ERAF, 4-1-24, 18-19; ERAF, 4-1-34, 5-6. Hävitustööd ei kinnita ligilähedaseltki ei Eesti julgeolekupolitsei materjalid, Omakaitse operatiivaruanded ega 207. julgestusdiviisi dokumentatsioon.

14. *Estonian State Archives Branch 4-1-184, sheets 6–8.*
15. *Estonian State Archives Branch 4-1-16, sheet 28p.*
16. *Estonian State Archives Branch 4-1-160, sheets 26–32.*
17. *Ibidem, sheets 32-35.*
18. *In Estonian: Lumi, R. Avengers, page 215.*
19. *Estonian State Archives Branch 4-1-160, sheets 5–6.*
20. *Ibidem, sheet 3.*
21. *The information presented in official Soviet sources: killed German military personnel – 3,468; killed policemen and Estonian collaborators – 79; captured German military personnel – 229; derailed trains – 11; destroyed locomotives – 11; destroyed railway cars – 139; eliminated German garrisons – 8; blasted railway sections (109 instances) – 5,400 metres in total; destroyed communication lines (260 instances) – 36,000 metres in total; demolished railway bridges – 7; demolished highway bridges – 27; destroyed warehouses – 10; razed petrol cisterns – 8 (totalling 161 tons). See: Estonian State Archives Branch 4-1-24, sheets 18-19; Estonian State Archives Branch 4-1-34, sheets 5-6. These claims are not confirmed even partially by any documents of the Estonian Security Police, Home Guard operations reports or documents of the German 207th Security Division.*

1.3. VENE SÕJAVÄES TEENINUD EESTLASTEST

1.3. ESTONIANS WHO SERVED IN RUSSIAN ARMED FORCES

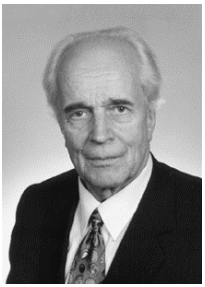

Leo Õispuu

1.3.1. ESIMENE MAAILMASÕDA

Sõda vallandus 1914. aasta suvel (28. juulil 1914). Maailmasõja relvajõududesse mobiliseeriti üle 67 miljoni inimese. Riikidest andis kõige suurema "panuse" Venemaa, mobiliseerides üle 13 miljoni mehe. Eestist võeti Esimese maailmasõja ajal Vene sõjaväkke kokku ligi 100 000 meest. Nendest hukkus või jäi teadmata kadunuks üle 10 tuhande.

Eesti ohvitseridest. Esimese maailmasõja eel teenis Vene armees üle 200 eestlasest ohvitseri (umbes 0,4% Vene ohvitserkonna üldarvust). Sõja alguses mobiliseeriti lisaks tegevteenistuses olevatele kaadriohvitseridele üle 180 eestlasest reservohvitseri, enamasti reservlipnikud. Esimese maailmasõja ajal lõpetas lipnike kooli või sõjakooli lühendatud kursuse ligikaudu 2200 eestlast, peamiselt 1917. aastal. Ka Tallinnas, Tondi sõjakoolis koolitati lipnikke. Näiteks minu onu, üliõpilane Paul (Paavo) Õispuu, sündinud 16.10.1896 Emmaste vallas, koolitati 1919. aastal Tallinnas lipnikuks. 1917. aasta sügisel teenis Vene armees juba ligi 3000 eestlasest ohvitseri. Nende seas mitukümmend staabi ja kindralstaabi ohvitseri ning vähemalt 3 kindralit. Kolme diviisi ja brigaadi ning kümnekonna polguülema kõrval võitles rindel Vene vägedes umbes 600 roodu- ja pataljonikomandöri. Ligi 30 eestlasest ohvitseri oli omandanud kõrgema sõjalise hariduse. Seega 1917. aasta sügisel moodustasid eesti soost ohvitserid Vene riigi ohvitserkonnast 1,2%. Lahingutes langes või jäi kadunuks vähemalt 120 eesti rahvusest ohvitseri [1].

Esimene maailmasõda muutis jõudude vahekorda maailmas tunduvalt. Venemaa impeeriumi kokkuvarisemine avas tee Poola, Leedu, Eesti, Läti ja Soome iseseisvumiseks. 24. veebruaril 1918 kuulutati Tallinnas välja iseseisev Eesti Vabariik. 5. märtsil 1918 lõpetasid Saksa väed Eesti okupeerimise, peatudes Narvast ida pool. Sakslased ei usaldanud Eesti rahvuslikke väeosasid. 20. märtsil 1918 saadeti Saksa kindrali Adolf von

1.3.1. FIRST WORLD WAR

The Great War broke out on 28 July 1914. The armed forces of the warring countries totalled over 67 million conscripts. The largest contingent was provided by the Russian Empire: it mobilised more than 13 million servicemen. During the war years a total of about 100,000 men were mobilised into the Russian army from Estonia, with over 10,000 of them perishing or disappearing.

***About Estonian officers**. Before the First World War more than 200 Estonians served as officers in the Russian armed forces, comprising approximately 0.4% of the total number of officers in Russia. When the war began, not only the career officers in active service were called up, but over 180 Estonian reserve officers as well, mostly ensigns. Approximately 2,200 Estonians completed ensign school training or shortened military school training during the war, most of them doing so in 1917. The Tondi Military School in Tallinn was also engaged in ensign training. For instance, my uncle Paul (Paavo) Õispuu, born on 16.10.1896 in the Emmaste rural municipality, was then a student and he completed his ensign training in Tallinn in 1919. In the autumn of 1917 already some 3,000 Estonian officers were serving in the Russian army and they included several dozens of staff and headquarters officers and at least 3 generals. In addition to three division/brigade commanders and a dozen regiment commanders, approximately 600 Estonian battalion and company commanders served in the Russian armed forces. By the autumn of 1917 some 30 Estonian officers had acquired higher military education and the proportion of our officers in the Russian service reached 1.2%. No less than 120 of those Estonian officers had died in battle or gone missing [1].*

The First World War had a significant effect on the global power balance. The collapse of the Russian Empire allowed Poland, Lithuania, Latvia, Estonia and Finland to gain independence. On 24 February 1918 the Republic of Estonia was proclaimed in Tallinn. On 5 March of the same year the German armed forces completed their occupation of Estonia, halting east of Narva. The Germans did not trust the already formed Estonian national military units. On 20 March 1918 the Estonian Army (then just a division)

Seckendorffi korraldusel Eesti sõjavägi (Eesti diviis) laiali [2].

Vabadussõja-aegse suurima arvulise koosseisu saavutas Eesti sõjavägi 1919. aasta mais-juunis: väeteenistuses oli 86 000 meest, neile lisandus 32 000 võitlusvõimelist kaitseliitlast. Täiendavalt kolmele ülddiviisile moodustati kapten Partsi juhtimisel soomusrongide diviis (10 soomusrongiga). Admiral Juhan Pitka juhtimise alla kuulusid 24 sõjaleva ja hulk abilaevu merel ning 5 sõja- ja 8 abilaeva Peipsi järvel. Vabadussõja lõpuks oli Eestil 40 lennukit, neist 24 oli saadud brittidelt. Vabadussõjas sõdisid eestlaste poolel Ingeri polk (300 meest), Vene Põhja-korpus (2750 valgekaartlast), Põhja-Läti brigaad (1500) ja Soome vabatahtlikud (2000-3700 meest). Hiljem tulid soomlaste asemele vabatahtlike kompaniid Taanist ja Rootsist. Kummastki riigist paarsada vabatahtlikku. Baltisakslased moodustasid Eesti Vabariigi toetuseks 700-mehelise Balti pataljoni (nimetati ka rügemendiks – Baltenregiment) [2; 3].

Esimese maailmasõja aastatel võitlesid eestlased kas olude sunnil või vabatahtlikult tsaariarmees, seejärel punavägedes, Kaitseliidu ridades ning lõppeks Eesti sõjaväes Vabadussõja rinnetel. Vabatahtlikke oli kõige enam Kaitseliitu ja Eesti sõjaväkke astujate hulgas.

Iseseisev Eesti Vabariik kestis kuni 1940. aastani. 17. juunil 1940 ületas Punaarmee Eesti piiri. Balti riike okupeerinud NSV Liidu Töölis-Talupoegade Punaarmee (allpool lühendatult Vene sõjavägi või Punaarmee) 8. armee väeosad tungisid Eestisse läbi Narva ja Pihkva, Lätisse tungisid nad Pihkva alt ja läbi Rezekne. Vene 3. ja 11. armee väeosad tungisid Leedusse ja Lätisse Nõukogude Liidu poolt varem okupeeritud Poola aladelt. Sissetungis osalesid Leningradi sõjaväeringkonna 8. armee kuus diviisi, igaühes 12 000 meest. Samal ajal alustasid liikumist Tallinna suunas Kloogal, Paldiskis ja Haapsalu lähedal asunud, 1939 Eestisse toodud 16. laskurdiviisi üksused (14 000 meest). Punalipuline Balti laevastik teostas mereblokaadi Soome lahes ja Läänemeres Narvast kuni Leeduni, alates 13.06.1940 kuni 21.07.1940. Kokku toodi Eestisse ligi 100 000 vene sõjaväelast. Eesti kaitseväe teenistuses oli 1940. aasta 01. juuli seisuga kokku 16 300 kaadrisõjaväelast, ajateenijat ning sõjaväeametnikku. Punaarmee oli valmis lämmatama Eesti võimaliku vastupanu mitmekordse ülekaaluga [4; 5].

Kõigest sellest teadlikud Eesti sõjavägede ülemjuhataja Johan Laidoner ja Leningradi sõjaväeringkonna ülemjuhataja Kirill Meretskov kirjutasid Narvas 17.06.1940 alla eriprotokollile ehk Narva diktaadile.

was disbanded on the orders of Adolf von Seckendorff, a German general [2].

During the Independence War period the Estonian Army reached its peak size in May and June of 1919, with 86,000 servicemen and 32,000 Defence League members capable of bearing arms. In addition to the three infantry divisions, an armoured train division was formed under the supervision of Captain Parts and it had 10 armoured trains. Admiral Juhan Pitka commanded 24 military ships and many auxiliary vessels on the sea and 5 military ships and 8 auxiliary vessels on Lake Peipus. By the end of the Independence War the young republic also had 40 aeroplanes, including the 24 that the British had provided. Fighting on the Estonian side in our Independence War were the Ingrian Regiment (300), the Russian Northern Corps (2,750 White Guards), the Northern Latvian Brigade (1,500) and the Finnish volunteers (2,000-3,700). Later the Finns were replaced with volunteer companies from Denmark and Sweden, each of the two countries sending about 200 men. The Baltic Germans formed a 700-strong Baltic Battalion (Baltenregiment) to support the nascent Republic of Estonia [2; 3].

When the First World War began, Estonians were forced or sometimes volunteered to fight in the armed forces of the Russian Empire, then in the Red Army or the Defence League/Estonian Army during our Independence War. Most of the volunteers chose to serve in the Defence League and the Estonian Army.

Estonia remained an independent state until 1940, when on 17 June units of the 8th Army of the USSR Workers' and Peasants' Red Army crossed the border into Estonia via Narva and Pihkva (also using the latter point and Rezekne to enter Latvia). 3rd Army and 11th Army invaded Latvia and Lithuania from the former Polish territories occupied by the Soviet Union in the previous autumn. The six divisions of the 8th Army from the Leningrad Military District each had 12,000 men. Simultaneously with them the units of the 16th Rifle Division (14,000) that had been stationed in Estonia, in accordance with a treaty signed in 1939, at bases in the vicinity of Klooga, Paldiski and Haapsalu, began to advance on Tallinn. The Red-Banner Baltic Sea Fleet blockaded Estonia's maritime boundaries in the Gulf of Finland and further out into the Baltic Sea, from Narva to Lithuania, starting on 13 June 1940 and ending on 21 July of the same year. A total of some 100,000 Soviet servicemen thus entered Estonia. As of 1 July 1940, the Estonian Defence Forces comprised 16,300 career officers and NCOs, conscripts and military officials. The Red Army was prepared to smother any Estonian resistance attempt with their tremendously overwhelming force [4; 5].

Perfectly aware of those daunting circumstances, Johan Laidoner, Supreme Commander of the Estonian Defence Forces, met on 17 June 1940 in Narva with Kirill Meretskov, Commander of the Leningrad Military District, and signed the special protocol that is referred to as the Narva Dictate.

1.3.2. TEINE MAAILMASÕDA

Teises maailmasõjas langes või hukkus 55-60 miljonit inimest. Erinevalt Esimesest maailmasõjast ületas nüüd sõjas hukkunud tsiviilisikute arv sõjas langenud sõdurite arvu. Põgenikke ja küüditatuid oli Teise maailmasõja eel, ajal ja järel umbes 50 miljonit inimest. See arv moodustas üle 10% Euroopa elanikkonnast. Massiline kodudest alatiseks lahkumine on andnud põhjust nimetada 20. sajandit põgenike sajandiks [6].

Ajaloodoktor Kaja Kumer-Haukanõmme andmetel suundus Teise maailmasõja tulemusena erinevatel põhjustel Eestist Läände ligikaudu 80 000-90 000 eestlast. Ligi 6-9% teel olnutest aga ei jõudnud sihtkohta, hukkusid või surid teel olles. Kõige enam saabus eestlasi Saksamaale, ühtekokku ligi 45 000 inimest (mitte 42 000, nagu mõned autorid märgivad). Rootsi jõudis umbes 25 000 (teistel andmetel 27 000). Taani ja Austriasse – umbes 1000 rahvuskaaslast. Ligikaudu 21 000 Läände jõudnut naasis sõjale järgnenud aastatel tagasi kodumaale Eestisse. Nende seas oli vabatahtlikult tagasipöördujaid, kuid suurema osa moodustasid siiski mitmest Euroopa riigist sunniviisiliselt tagasi saadetud inimesed [7].

Ajaloolaste andmeil oli alates 1940. aastast Punaarmee haardes kokku ligi 70 000 Eesti kodanikku. Eesti kaitseväest toodi 1940-1941 Punaarmee Territoriaalkorpusesse umbes 13 000 meest. Mobilisatsioonipunktidesse ilmus 1941. aastal 45 000 meest. 1942. aastal mobiliseeriti Laskurkorpusesse paar tuhat meest tagalasse evakueeritud eestlaste hulgast. Aastatel 1944-1945 mobiliseeriti veel kuni 10 000 inimest. Aastatel 1942-1945 teenisid Laskurkorpuses koos EV kodanikega lisaks veel kuni 5000 venemaa-eestlast. 1941. aasta 45 000-st mobiliseeritust ligi 10 000 pääsesid jooksu või ei jõutud neid aja puudusel Eestist Venemaale välja viia. Teel Venemaale hukkus 3000 isikut; kohale jõudis 32 000. Eestist vabatahtlikult evakueerituid oli umbes 25 000 isikut ja sundevakueeritud koos äraviidud ettevõtetega, 1858 isikut. Evakueeritutest 20% hukkus tagalas või teel sinna [4; 5; 8; 9].

Teise maailmasõja aastatel võitlesid ja teenisid eestlased mitmes sõjaväes (nagu see oli ka Esimese maailmasõja aastatel): Eesti Kaitseväest üleviidutena või mobiliseeritutena Punaarmees, Omakaitses, metsavendade ridades, soomepoistena Soomes ja Saksa sõjaväes. Memento nimekirjaraamatutes leidub paljude eestlaste andmeid, kes on võidelnud kolme kuni nelja riigi sõjaväes.

1.3.2. SECOND WORLD WAR

Between 55 and 60 million people were killed or otherwise perished in the Second World War. Unlike in the First World War, there were more civilian deaths than mortal casualties sustained by the opposing armies. Furthermore, just before, during and after the Second World War some 50 million people became refugees or deportees. That figure represented over 10% of the total population of Europe. Such mass permanent abandonment of homes resulted in the 20th century being referred to as the century of refugees [6].

According to Kaja Kumer-Haukanõmm, PhD in History, between 80,000 and 90,000 Estonians left their country for different reasons and went to the West as a result of the Second World War. But some 6-9% of those who left would never reach their destination, getting killed or simply dying on the road. The largest group of those Estonian refugees came to Germany, totalling about 45,000 people (and not 42,000, as assumed by some authors). 25,000 people came to Sweden (some sources indicate that their number was even higher, 27,000). About 1,000 Estonians ended up in Denmark and Austria. 21,000 of those who went to the West would return to Estonia in the post-war years. Some of those came back voluntarily, but most were forcibly expelled from several European countries [7].

Historians tell us that a total of about 70,000 Estonian citizens were included in Red Army formations since 1940. In that and next year approximately 13,000 men were transferred from the Estonian Defence Forces into the Estonian Territorial Corps of the Red Army. During 1941 a total of 45,000 Estonian men came to Soviet mobilisation locations as ordered. In 1942 another 2,000 Estonians were mobilised into the new Rifle Corps from among those who had been evacuated to the Soviet rear areas. A further 10,000 men were mobilised in 1944-45. In addition to the mobilised Estonian citizens, up to 5,000 Russian Estonians served in the Rifle Corps from 1942-45. Of the 45,000 men mobilised in 1941, some 10,000 later escaped or the Soviet authorities were simply unable to transport them from Estonia to Russia due to the rapid advance of the Germans. 3,000 mobilised Estonian men died en route to Russia, thus about 32,000 reached their journey endpoints in the east. There were some 25,000 voluntary evacuees from Estonia and 1,858 persons were forcibly evacuated along with their enterprises. 20% of the evacuees perished in the rear areas or on the way there [4; 5; 8; 9].

In the Second World War years Estonians served and fought in armed forces of various affiliations, just as they had done in the First World War. Some were transferred into the Red Army from the Estonian Defence Forces or mobilised, others remained in Estonia and served in Home Defence units or the German Army, later maybe becoming Forest Brothers or going to fight on in Finland. Memento's name list books contain many entries about Estonians who fought in three or four country's armies.

1.3.3. PÄRAST TEIST MAAILMASÕDA

Teises maailmasõjas hukkus Punaarmee ridades suurusjärgus 10 miljonit sõjaväelast. Ameeriklasi hukkus sõjas veidi üle neljasaja tuhande. Soomlased kaotasid umbes 91 000 inimest. Eesti rahvas kaotas sõjas ja pärast sõda iga neljanda inimese [9; 10].

Võrdluseks: Venemaa Gulag'i vangilaagrite süsteemis hukkusid või kandsid karistust 1929-1956. aastatel 20-22 miljonit inimest. Nendest vähemalt 5 miljonit inimest saadeti Gulag'i poliitiliste paragrahvide alusel. Seal hulgas oli 1940-1991. aastatel 56 tuhat poliitvangi Eestist.

Moskvas hiljuti avatud Gulag'i muuseumi direktori asetäitja, ajaloodoktor Galina Ivanova andmetel ülalnimetatud 20-22 miljonist vangist hukkus laagrites tõenäoliselt kuni 3 miljonit (14%). Kaks kolmandikku ehk 2 miljonit hukkunutest olid poliitvangid. Stalini repressioonides hukkunute hulka tuleb arvestada veel üle 1,7 miljoni poliitvangi, kelle hulgast vähemalt 725 tuhat lasti maha suure terrori ajal 1937-1938. aastatel [11; 12].

Ühingu "Memorial" 2007. aasta kompakt-plaadil (CD plaadil), pealkirjaga "2 614 978 poliitilise terrori ohvrit NSV Liidus" (hukkunud ja kannatanud) esitatud arv moodustab vaid 20% NSV Liidu hinnangulisest ohvrite koguarvust, st enam kui 13 miljonist inimesest. Ohvrite koguarv koosneb kolme kategooria ohvrite summaarsest arvust: vangistatuid 5-5,5 miljonit inimest, aastatel 1921-1985; küüditatuid koos agraarpoliitika ohvritega 6-9 miljonit, peamiselt aastatel 1930-1933; ja tervikuna deporteeritud kümme rahvusgruppi (Krimmi tatarlased, korealased, Volga sakslased, rumeenlased, soomlased jne), summaarse arvuga 2 461 000, aastatel 1937-1944 [12].

Kui vangilaagrites hukkunutele lisada inimkaotused küüditamistega, siis on tõenäoline, et Teises maailmasõjas kaotas Nõukogude Liit sõjaväelasi ligilähedaselt samapalju, kui hukkus inimesi poliitilistes repressioonides. Täpsete arvudeni jõudmiseks läheb veel palju aega.

Vene riigiarhiivi direktori Sergei Mironenko andmetel on 70 aastat pärast Teise maailmasõja lõppu jätkuvalt teadmata umbes **kahe miljoni punaarmeelase saatus**. Ameeriklastel on seevastu Mironenko sõnul teadmata veel vaid nelja või kuue sõduri saatus. Teadmata kadunud 2 miljonit punaarmeelast otsivad paljud otsingurühmad, aga see on vaid piisk meres. Vaja oleks riiklikku programmi, mida kahjuks seisuga august 2015 ei ole [10]. Ilmselt on paljud teadmata kadunud sõjaväelastest eestlased nimetatud 2 miljoni teadmata saatusega NL punaarmeelase hulgas. Memento Eesti Represseeritute Registri Büroo (ERRB) nimekirjaraamatutes R9-R12, ühise pealkirjaga „Eestlased Vene sõjaväes

1.3.3. AFTER THE SECOND WORLD WAR

About 10 million servicemen perished in the Red Army during the Second World War. Compare this to the losses sustained by the US armed forces, just 400,000 men, or the 91,000 killed Finnish servicemen. The Estonian nation lost every fourth citizen in the Second World War and immediately after it [9; 10].

Another comparison: from 1929-1956 in the Soviet GULAG prison camp network between 20-22 million people were either incarcerated or killed. At least 5 million of those ended up in the GULAG due to political court convictions. From 1940-1991 the GULAG took in 56 thousand political prisoners from Estonia.

According to the information recently made public in Moscow by Galina Ivanova, Deputy Director of the GULAG Museum with PhD in History, of the aforementioned 20-22 million inmates up to 3 million (14%) most likely died or were killed while at those prison camps. 2 million of them, thus a massive two thirds, were in fact political prisoners. Among those who perished in Stalin's purges should also be included over 1.7 million political prisoners who were executed without reaching the camps, at least 725 thousand of them shot in the Great Purges of 1937-1938 [11; 12].

The CD published by the Russian organisation Memorial in 2007, titled "2,614,978 victims of political terror in the Soviet Union" (perished and suffered), represents just 20% of the total estimated number of the victims of terror in the USSR, i.e. over 13 million people. That total figure consists of three categories: 5-5.5 million people imprisoned in the years 1921-1985; 6-9 million individual deportees (including victims of the new agrarian policy), mostly in the years 1930-1933; 2,461,000 deportees in 10 ethnic groups residing in the USSR that were completely removed from their home locations in the years 1937-1944 (Crimean Tatars, Koreans, Volga Germans, Romanians, Finns and so on) [12].

When we add the deportation deaths to the prison camp deaths, it becomes quite likely that the Soviet Union lost about as many military personnel in the Second World War as it did those imprisoned on political grounds. It will take some time yet to reach a more definite figure for this comparison.

According to Sergey Mironenko, Director of the State Archive of the Russian Federation, 70 years after the end of the Second World War the authorities still do not know the ***fates of about 2 million Red Army servicemen****. On the other hand, as noted by Sergey Mironenko, the Americans are still unaware of what happened in the Second World War to no more than just 6 of their GIs. Many research groups are indeed looking for those missing 2 million Soviet soldiers, but the results so far are a mere drop in the ocean. Russia needs a national programme for this, but there was none as of August 2015 when that interview was recorded [10]. Many of the missing Estonian servicemen are probably among those 2 million lost Red Army soldiers. Memento's Estonian Repressed Persons Records*

1940-1945“ ligi 72 tuhande isiku hulgas on mitukümmend tuhat Eestist 1941. aastal Punaarmeesse mobiliseeritud inimest, kelle kohta on teada vaid nimi, võib olla ka sünniaasta, mobiliseerimise koht ja aeg. Edasise saatuse kohta andmed puuduvad. Punaarmees teeninud isikuid võib Memento nimekirjaraamatute andmete alusel liigitada: mittetäielike andmetega isikuteks ja täisandmetega isikuteks. Täisandmetega punaarmeelase kohta on teada: isikuandmed, mobiliseerimise aeg, sõjaväelise väljaõppe andmed, tegevus sõjaväes kuni langemiseni rindel, teadmata kadumiseni, invaliidistumiseni, vaenlase kätte vangilangemiseni, KGB poolt hukkamiseni või arreteerimiseni. Sõjaväeteenistuse lõpetamise ainus õnnelik variant on terve mehena demobiliseerimine.

Isikuandmed Punaarmees 1940-1945 teeninud eestlaste kohta on Eestis lünklikud ja tihti mittetäielikud järgmiste asjaolude tõttu.

Esimeseks. 1941. aastal Punaarmeesse mobiliseeritute nimekirjad hävisid laevakaravani evakueerimisel Tallinnast Leningradi, minnes põhja koos laevaga, millel asus Eesti NSV sõjakomissar polkovnik Ljusin Pavel Ivani p.

Teiseks. Kaitseressursside Ameti arhivaar-referendi andmetel viidi, ilmselt 1989. aastal, ohvitseride (alates leitnandist) toimikud Kaliningradi oblasti Kaliningradi linna, 236029, Ozernoe tänav 29, oblasti sõjaväekomissariaati, Vene Föderatsiooni Kaitseministeeriumi keskarhiivi käsutusse. Palju materjale on praegusest Kaitseressursside Ametist (Tallinn, Maneeži 3) viidud Vene Föderatsiooni Podolski linna, 142100, Kirovi tn 74, Vene Föderatsiooni Kaitseministeeriumi keskarhiivi.

Kolmandaks. Venemaa riigiarhiivi elupõlise direktori Sergei Mironenko väljaütlemiste alusel ei ole arhiivid välismaa ajaloolastele kinni. Välismaalastele on säilinud samasugune ligipääs dokumentidele nagu oli 1990. aastail. Vene riigiarhiivi kodulehekülg – www.statearchive.ru on avatud. Kuid seejuures S.Mironenko lisab, et 2015. aasta juunis (alles!) avati esmakordselt ligipääs Riikliku Kaitsekomitee dokumentidele, mis olid digitaliseeritud. Kõikidelt nendelt dokumentidelt „salajane“ – märget veel maha ei võetud. Näiteks avaldati kõik kaitsekomitee määrused [10]. Vaatamata 70 aasta möödumisele sõja lõpust 1945. aastal on NKVD ja MGB tegevusega seotud materjalid aastatest 1917-1991, sealhulgas Gulagi ajaloo dokumendid, mis asuvad Venemaa julgeolekuteenistuse FSB arhiivis, jätkuvalt salastatud kuni 2044. aastani [11].

Neljandaks. Memento ERRB pikaajalised kontaktid Venemaa MT Ühingu Memorialiga-Eesti Memento Liidu Venemaa analoogiga – vahendajate kaudu toimunud raamatute ja digitaalsete

Bureau (ERPRB) published name list books R9-R12 under the common title of “Estonians in the Russian armed forces from 1940-1945” that contain a total of about 72 thousand personal entries, among which there are several tens thousands of persons mobilised into the Red Army in Estonia in 1941, sometimes with just the name known to the researchers, in some instances augmented with the year of birth and the mobilisation location and time. And then constantly comes the line “Subsequent fate unknown”. So the Estonians who served in the Red Army are divided into two groups in Memento's name list books: persons with full information and persons with incomplete information. The complete information for a researched Red Army serviceman must include personal details, mobilisation time and location, information about military training and the activities in the armed forces until the person was killed in action, went missing, was invalided out of the army, captured by the enemy, arrested and/or executed by the KGB. The only happy conclusion to that military service was demobilisation with full health retained.

Information about the Estonians who had served in the Red Army from 1940-1945 is often incomplete or completely unavailable due to the following circumstances.

***Firstly**. The initial name lists of the Estonians mobilised into the Red Army in 1941 were lost as the ship they were being evacuated on in a large convoy from Tallinn to Leningrad, accompanied by Colonel Pavel Lyusin who was the Military Commissar of the Estonian SSR, sank.*

***Secondly**. According to an archives specialist from the Estonian Defence Resources Agency, the dossiers of the Estonian officers (from the rank of Lieutenant upward) were transferred to the city of Kaliningrad in the region of the same name, to be stored at the local military commissariat on Ozernaya Street 29, postcode 236029, as needed by the Central Archives of the Defence Ministry of the Russian Federation. Many other materials were removed from what is now the Defence Resources Agency (Tallinn, Maneeži Street 3) to a facility of the Central Archives of the Defence Ministry of the Russian Federation in the city of Podolsk, Kirov Street 74, postcode 142100.*

***Thirdly**. As stated by Sergey Mironenko, Director of the State Archive of the Russian Federation, the archive facilities are not closed to foreign historians, in fact foreigners have retained all those access rights that were granted to them back in the 1990s. The State Archive of the Russian Federation has a website open to the general public: www.statearchive.ru. But Sergey Mironenko adds that (only!) in June 2015 documents of the State Defence Committee became accessible for the first time, now in digital form. Furthermore, some of those documents are still classified SECRET. Among the documents now available for viewing are all decrees of the State Defence Committee [10]. Despite the 70 years that have passed since the end of the Second World War, some documents remain classified until the year 2044: materials connected with the activities of the KGB in its several iterations from 1917-1991, including documents pertaining to the history*

materjalide vahetamine ning isiklikud kohtumised katkesid. Stalini-aegsete repressiivseaduste taaskehtestamise järgi langesid kaasaegse represseerimise alla välismaalt koostöölepingute alusel raha saanud asutused. Nad kuulutati Venemaal vaenulikeks agentideks. Ühingu Memorial Moskva kontor otsiti läbi, viidi ära arvutid ja muu tehnika. Kontor suleti. Inimõiguslased ja ajakirjandus astusid vahele. President Putin andis korralduse arvutid tagastada ning kontor uuesti avada. Need on andmed Marju Toomi käsikirjalisest tekstist. Kahjuks ei ole Memento ERRB ja Venemaa Memoriali vahelised kontaktid seni taastunud.

Viiendaks. Punaarmeelaste teatud avalikust areenist väljajäämist põhjustas Stalinil tekkinud vajadus veidi vähendada võitjate uhkust, näidata neile, et ärge arvake, et teie hakkate kuidagi määrama Nõukogude Liidu saatust. Aastatel 1941-1945 sõjamehed nägid, et inimesed elavad Euroopas palju paremini kui Venemaal – „maailma parima ühiskonnaga" kodumaal elatustase oli palju madalam. Õppetunniks sõjaveteranidele kaotas Stalin juba kaks aastat peale sõja lõppu (1947) võidupühade paraadide korraldamise, kaotati ära ka 9. mai kui puhkepäev ning lõpetati rahamaksmine sõjas saadud autasude eest [10].

Kuuendaks. Eesti sõjaväelaste hajutatud isikuandmete suuremahulist kogumist Eesti Riigiarhiivi paljudest erinevatest fondidest, sealhulgas KGB ja Siseministeeriumi fondidest, Kaitseressursside Ameti arhiivist, Pensioniametist, rääkimata riiklikest registritest segab oluliselt Eesti Vabariigi elavnev ja korrastuv isikuandmete kaitse seadusandlus. Avaliku teabe seadus võeti Riigikogus vastu 15.11.2000 [13] ja Isikuandmete kaitse seadus võeti vastu 15.02.2007 [14]. Alates 01.01.2012 jõustus täiendavalt Riigikogu seadus, mis reguleerib juurdepääsu võimaldamist arhivaalidele Rahvusarhiivis ja kohaliku omavalitsuse arhiivides. Näiteks „Avaliku teabe seaduse" §40 „juurdepääsupiirangu tähtajad" lõigus 3 on kirjutatud, et asutusesiseseks kasutamiseks tunnistatud isikuandmeid sisaldavale teabele kehtib **juurdepääsu piirang...** dokumenteerimisest alates **75 aastat** või isiku surmast alates **30 aastat** või kui surma ei ole võimalik tuvastada, siis **110 aastat**, seega sõja lõpust arvutades (1945 + 110 =) 2055. aastani.

Memento ERRB tööd soodustavaks seaduselõiguks on "Isikuandmete kaitse seaduse" paragrahvi 13 "Isikuandmete töötlemine pärast andmesubjekti surma" lõike (2) tekst [14], mis näiteks lubab töödelda ilma piiranguteta surnud ohvri andmeid, juhul kui "töödeldavateks isikuandmeteks on üksnes andmesubjekti nimi, sugu, sünni- ja surmaaeg ning surma fakt". Loodame nimetatud seaduselõigu abil riiklike registri

of the GULAG at the archives of the FSB, the Russian security service [11].

***Fourthly**. Many years ago Memento's ERPRB established good ties with its analogous organisation in Russia called Memorial: exchanging books and digital materials, even arranging meetings. These ties have now been severed. The legislative acts that enabled Stalin's purges are looming over Russia today as measures are being taken against domestic institutions that have received funding from abroad. Such institutions have been branded "hostile agents". Memorial's Moscow office was searched, the computers and other equipment impounded. The office was then closed down. Human rights activists and the press intervened. President Putin ordered the authorities to return the computers and have the office reopened. This is based on Marju Toom's article. Unfortunately Memento's ERPRB has been unable to restore the ties with Memorial in Russia as of yet.*

***Fifthly**. After the end of the Second World War the Red Army servicemen quickly faded from public attention because Stalin strove to reduce their pride from winning the war, as if saying: don't think that you can now set the course of the Soviet Union's progress. As the relentless Red Army divisions poured into Europe in the latter years of the war, they saw that the locals had a much better life than they had endured in Russia. Despite the USSR trumpeting itself as the best society in the world, the living standards there remained quite low. To put the veterans in their place, Stalin prohibited victory parades already in 1947, just two years after the end of war, with the Victory Day itself became an ordinary day of the week, and the authorities stopped payments associated with war decorations [10].*

***Sixthly**. The process of collecting dispersed personal information about the Estonian servicemen from various funds of the Estonian National Archives that include funds of the KGB and the Interior Ministry of the Estonian SSR, archives of the Estonian Defence Resources Agency, records of the Pensions Department and state registers, is seriously hindered by the strengthening and increasingly sophisticated legislation of the Republic of Estonia pertaining to protection of personal details. The Public Information Act was passed by the Parliament on 15.11.2000 [13], followed by the Personal Data Protection Act on 15.02.2007 [14]. An additional parliamentary act that came into force on 01.01.2012 regulates granting of access to archival preservation units at the national and local authority archives. For instance, section 40:3 of the Public Information Act that formulates access restriction durations stipulates that the **following access restrictions** are applicable to information containing personal details and designated for internal institutional usage: **75 years** since the date of documentation or **30 years** since the death of the person in question or, if that cannot be established, for **110 years** from the end of the war, i.e. 1945 + 110 = until the year 2055.*

But there is a provision that facilitates the research activities of Memento's ERPRB, it is section 13:2 of the Personal Data

andmetega täpsustada Kommunismiohvrite memoriaalile kantavate ERRB raamatutest välja selekteeritud isikuandmeid – see tähendab mõrvatute ning surnute nimesid, sünni- ja surmaaegu.

1.3.4. KASUTATUD ALLIKMATERJALID

1. Tõnu Tannberg. Eestlased Esimeses maailmasõjas. Maaleht, 24.07.2014.

2. XX sajandi kroonika, I osa. 1900-1940. Aluskäsikiri Mati Graf. Eesti Entsüklopeediakirjastus, 2002. 528 lk, illustr.

3. Seppo Zetterberg. Eesti ajalugu. Tänapäev, 2009. 671 lk, illustr.

4. Korpusepoisid. Koostas Hanno Ojalo. Eesti Akadeemiline Sõjaajaloo Selts. Tallinn, 2007. 254 lk, illustr.

5. Sõja ja rahu vahel. Koguteos, II köide. Peatoimetaja Enn Tarvel, II köite toimetaja Meelis Maripuu. MTÜ S-Keskus, 2010. 798 lk, illustr. ja 8 skeemi.

6. Okupatsioonide Muuseumi näituse "Ründed ja ränded" materjalid. Tallinn, 2014, 45 lk, illustr.

7. Kaja Kumer-Haukanõmme kaitstud doktoritöö teemal "Teisest maailmasõjast tingitud Balti pagulaste problemaatika aastatel 1945-1952 Eesti pagulaste näitel"; ajalehest "Vabadus" 20. juuni 2013. Vaata samuti "Eestlaste põgenemine Läände Teise maailmasõja ajal". Korporatsioon Filiae Patriae. Tartu, 2009. 312 lk, illustr.

8. Küüditamine Eestist Venemaale. Juuniküüditamine 1941 ja küüditamised 1940-1953. Koost. Leo Õispuu. Tallinn, 2001. 895 lk, illustr. Lk 304 on ZEV-i andmed.

9. Okupatsioonide Repressiivpoliitika Uurimise Riikliku Komisjoni "Valge Raamat... 1940-1991". Eesti Entsüklopeediakirjastus, 2005. 155 lk.

10. Diplomaatia. Nr 8 (144) august 2015, lk 8-10.

11. Jaanus Piirsalu. Lõpuks ometi avati Moskvas Gulagi muuseum. Postimees, 5. veebruar 2016.

12. Zhertvõ polititsheskogo terrora v SSSR; 2 614 978 (Poliitilise terrori ohvrid NSVL-s; 2 614 978 ohvrit). Rahvusvaheline MTÜ Memorial, 2007. Kompakt-plaadi (CD) neljas väljaanne, Zvenja, Moskva.

13. Avaliku teabe seadus. RT1, 2000, 92, 597.

14. Isikuandmete kaitse seadus. RT I, 2007, 24, 127.

Protection Act that talks about processing of personal details after the death of the subject [14], for example allowing processing of the deceased victim's data without restrictions if the personal details to be processed comprise only the subject's name, gender, dates of birth and death and the fact of death. We hope to use this legal provision to supplement from national registers those personal entries from Memento's name list books that are to be included in the Memorial to Victims of Communism: names and dates of birth and death of those who were murdered or died in captivity.

1.3.4. SOURCES

1. Tõnu Tannberg. Estonians in the First World War. Maaleht newspaper, 24 July 2014.

2. XX century chronicles, part I. 1900-1940. Initial manuscript by Mati Graf. Eesti Entsüklopeediakirjastus, 2002, 528 pages, illustrations.

3. Seppo Zetterberg. History of Estonia. Tänapäev, 2009, 671 pages, illustrations.

4. Corps boys. Compiled by Hanno Ojalo. Estonian Academic Society of Military History. Tallinn, 2007, 254 pages, illustrations.

5. Between war and peace. Compilation, volume II. Chief editor Enn Tarvel, volume II editor Meelis Maripuu. Non-profit association S-Keskus, 2010, 798 pages, illustrations and 8 schemes.

6. Materials from the Assaults and Roamings exhibition of the Museum of Occupations. Tallinn, 2014, 45 pages, illustrations.

7. Kaja Kumer-Haukanõmm's defended doctoral thesis titled "On issues of Baltic refugees from 1945-1952 as a result of the Second World War, based on the example of Estonian refugees"; article published in the Vabadus newspaper on 20 June 2013. See also "Estonians escaping to the West in the Second World War". Fraternity Filiae Patriae. Tartu, 2009, 312 pages, illustrations.

8. Deportations from Estonia to Russia. Deportation of June 1941 and deportations from 1940-1953. Compiled by Leo Õispuu. Tallinn, 2001, 895 pages, illustrations. Page 304 contains ZEV data.

9. "White Book... 1940-1991", published by the National Commission for Research of Repressions in Occupations. Eesti Entsüklopeediakirjastus, 2005, 155 pages.

10. Diplomaatia magazine. Issue No. 8 (144), August 2015, pages 8-10.

11. Jaanus Piirsalu. GULAG museum finally opens in Moscow. Postimees newspaper, 5 February 2016.

12. Victims of political terror in the USSR: 2,614,978. /In the Russian language/ International non-profit association Memorial, 2007. Fourth edition on CD, Zvenya, Moscow.

13. Public Information Act. State Gazette 1, 2000, 92, 597.

14. Personal Data Protection Act. State Gazette I, 2007, 24, 127.

1.4. ELMAR SALURI TAVALINE SÕDURILUGU

ELMAR SALURI: ORDINARY SOLDIER'S STORY

Tiina Paas

Külastasin vanahärra Elmar Salurit 10.08.08 tema isatalus aadressil Tapa, Rauakõrve 3. Vanahärra täispikk nimi Elmar Voldemar Saluri, Jaani poeg, sünd. 28.06.(07)1917 Tapal. Nii alustab oma intervjuud Tiina Paas.

E. Saluri ajateenistus möödus üheainsa aasta vältel Tapal paiknenud Soomusrongirügemendi nr 3 koosseisus 1939-1940, seega siis vahetult enne Soomusrongide rügemendi likvideerimist 12. veebruaril 1941, kui rügemendi võttis üle Punaarmee Balti sõjaväeringkond.

Mobilisatsioonikutse saabudes, põgenesid Elmar koos veel nelja kohaliku poisiga metsa, redutasid seal ringi ja mängisid metsavendi. Lõpuks otsustati ikkagi kättesaamise hirmus kohale minna. Kogunemispunkt oli sel ajal Tapa mõisas, kuhu tuli ka hulganisti Ambla-kandi mehi. Juuli lõpus mobiliseeriti kogu Järva maakonna mehed. Rongiga sõideti Tallinnasse, kus suunati mobilisatsiooni alla kuuluvad mehed Veerenni tänava koolimajja. Seal peeti kinni 3 päeva. 27. juulil 1941 topiti aga Ülemistel vagunitesse, mis olid vanad väikesed eestiaegsed kaubavagunid. Ühte vagunisse mahutati 40-50 meest ja vaguneidki kokku oli umbes samapalju (40-50). Sõit läks Narvast läbi, Leningradist mööda, Kirovi kaudu otse Kotlasesse Arhangelski oblastis. Eesti mehi oli toodud ka laevadega kuni Leningradini, kust siis edasi rongiga transporditi. Kotlasesse Dvina jõe kaldal jäädi paariks kuuks. Tööpataljoni number oli 113. Elmar oli Tapalt tulnud koos Roman Kanguriga. Kotlases ehitati jõeharu kaldale lauavabrikut. Palgid saabusid tont teab kust mööda jõge ning nende ülesanne oli saabunud pargased tühjendada. Palgid läksid lauavabrikusse ümbertöötlemisele.

Paari kuu möödudes saadeti kogu ešelon ehitustöödele Tšerneki asulasse, rohkem küll külakolka moodi urkasse. Seal oli palju eestlasi. Elati Tšerneki kolhoosijuhi juures vanas suures talumajas. Elati aga niikaua kuni kellelegi jõudu antud oli, mitte kõik sinnasaabunud ei jõudnud Eesti korpusesse. Toit oli vilets, supp koosnes ikkagi vaid paljast veest, milles hulpisid mõned kapsalehetükid ja selle peale oli kallatud „poslamaslat", et tekiks mingisugunegi rasvakiht. Kui kapsas oli otsas, võeti kasutusele hirss, millest keedeti nii suppi kui putru. Liha aga ei antud. Leivaportsjon kaalus 500-600 grammi neile, kes tööl käisid ja „paljasjalgsed" said 200 grammi leiba+supp. Paljasjalgseteks kutsuti mehi, kel polnud jalanõusid. Need olid kas puruks räbaldunud või tallad katkised. Anti küll kirsasaapad

"I visited Elmar Saluri on 10.08.2008 at his home on Rauakõrve Street 3 in the town of Tapa. The old gentleman's full name is Elmar Voldemar Saluri, son of Jaan. He was born in Tapa on the 28th of June, 1917". That is how Tiina Paas began her interview.

E. Saluri's compulsory military service lasted for one year: he served from 1939-1940 in Armoured Train Regiment No. 3 based in Tapa, completing the service just a short time before the liquidation of the regiment on February 12th, 1941, when it was assimilated into the Baltic Military District of the Red Army.

The war broke out in the summer of 1941. Having received their mobilisation summons, Elmar and four other local lads ran away into the woods and hid there for a while, playing forest brothers. But the fear of getting caught overcame the boys and they decided to show up. The assembly point was at the Tapa Manor and there were many men from Ambla, too. At the end of July all eligible men of the Järva County were mobilised. They were taken to Tallinn by rail. There the mobilised men were billeted for three days in a schoolhouse on Veerenni Street. On July 27th at the Ülemiste Station they were crammed into small freight cars dating back to the independence years. One such railway car somehow accommodated between 40 and 50 men and the cars also totalled about 40 or 50. The train went through Narva and passed by Leningrad, later going through Kirov and stopping in Kotlas in the Arkhangelsk Region. Some Estonian men were also taken to Leningrad in ships and from there on – in trains. Two months were spent in Labour Battalion No. 113 in Kotlas, on the banks of the Dvina River. Elmar had come there all the way from Tapa with Roman Kangur. In Kotlas they were building a sawmill by a branch of the river. Logs were delivered by river from an unknown location and they had to unload the arriving barges. The logs were then processed at the sawmill.

A couple of months later the whole troop was moved to perform construction work in the settlement of Chernek, basically just a godforsaken hole. There were many Estonians, they lived in a big old farmhouse overseen by the director of the collective farm. They lived for as long as they had the strength to go on – not all of those who had arrived there would reach the Estonian Rifle Corps. The food was poor, the soup was mostly just water with a few floating bits of cabbage and some vegetable oil poured on top to provide little fat. When there was no more cabbage left, millet was used instead, both for soup and porridge. No meat was provided. The daily bread ration was 500 or 600 grams for those who were working while the "barefooters" got only 200 grams + soup. The barefooters were those men who no longer had footwear. Their shoes or boots had disintegrated completely or the soles had become unusable. They were issued tarpaulin boots but the soles were coming off easily when you were warming your feet by the fire in the winter frost. So one would become a barefooter again pretty soon.

jalga, kuid külmaga tulevalgel jalgu soojendades murenesid tallad alt lihtsalt ära. Seega sai „paljasjalgseiks“ üsna ruttu. Igal hommikul rivistati üles nii töölkäijad kui ka paljasjalgsed. Kel saapad, need saadeti kaugemale tööle; kel jalad paljad, anti mingid vanad nartsud ümber jalgade ja saadeti baraki lähedale toimetama. Lumi oli vähemalt meetrikõrgune. Ehitus kuulus kohalikule metsatööstusele, sealt käidi tööd vaatamas ja tagant sundimas. Tagantsundijad olid isandad. Kord istuti lõkke äärde end soojendama, tuli „isand“ võttis Elmaril kraest kinni, lõi jalaga kõhtu: „Kuradi fašist! Simulant, kao tööle!!“. See oli ainuke kord Tšernekis, kui tema vastu kasutati vägivalda. Hakkasid levima igasugused haigused, eriti kõhulahtisus. Toit lihtsalt ei seisnud sees. Arsti aga polnud, üks velsker küll oli, kuid puudusid ravimid. Paljud surid. Toidupuudus sundis paksu lume alt kolhoosipõllult välja kühveldama külmunuid kapsaid. Ka põllult korjatud viljateri koos kapsaga üritati salaja suures vene ahjus vaaritada, kuid seda polnud kauaks – venelasest politruk avastas meeste lisatoidu tegemise võimalused ja loopis kõik potsikud ja totsikud koos valmis toiduga barakiuksest välja. Käskis ka pliidi ära lõhkuda, et ei saaks lisatoitu valmistada Politruk karjus nende peale: „Fašistid!!“ ja pliit saigi lammutatud. Väljas oli aga -40 kraadi külma.

Rühmavanem oli eestlane, Tapalt pärit mees, nimega Rätsep. Oli ka veel teinegi rühmavanem, Jõgevalt pärit Proškin. See aga oli suur venelaste poolehoidja. Vene keele oskajad said olla omaette ja neile võimaldati tööd varustajatena ja toitlustajatena. Venelased olid ka politruk ja rooduülem. Peipsiäärsed venelased said ka rohkem süüa kui eestlased. Proškin jagas supitilka nägude järgi ja selle järgi, keda ta sallis või mitte. Nii pani ta Nõo külast pärit Hiie nimelisele mehele ette vaid kulbitäie paljast vett ja karjus: „Kurat, ma hävitan su ära!“ Hiie kukkus sinnasamma maha ja surigi. Selleks ajaks oli Hiie juba väga nõrk ning mõistuski segi läinud, oli istunud naril, paljasjalgne, võtnud särgi ära ja lutsinud hammaste vahel särgiõmblusi, kuhu täidel eriti meeldis pugeda. Juhtus ka nii, et naril lebas haige mees, oli näha, et sellest enam elulooma pole, varsti sureb nagunii. Siis sai tolle mehe kirsad küsimise peale endale võetud. Tööl käia oli vaja, et saada rohkem leiba.

Tööpatis polnud kummalisel kombel kellelgi relvi. Tööle ajamine käis sõimuga. Kõige tavalisem sõna sõimuks oli „Fašistõ“. Kellel midagi oli, mis vähegi müüa kõlbas, see ka maha müüdi. Paremad asjad läksid kõik venelastele küladesse. Rangelt oli keelatud territooriumilt väljas käia, kui vahele jäädi, pandi külma kartsa. Tubakapläru, mis oli ajalehe sisse keeratud mahorka, maksis

Every morning both proper workers and barefooters were lined up for roll call. Those with footwear would then proceed to work further away while the barefooters were given some old rags to wrap around their feet and dispatched to do odd jobs near the barracks. The snow layer was at least one metre thick. The construction undertaking was owned by the local timber enterprise and its representatives would come to inspect the progress and enforce the deadlines. The enforces were the ultimate masters. Once when the men were warming themselves by the fire one such enforcer came up, grabbed Elmar by the collar and hit him in the stomach: “Bloody fascist! You are feigning it, just get back to work!!”. That was the only time in Chernek when he was subjected to violence. All sorts of maladies became widespread, especially diarrhoea – the food just would not stay in you. There was no doctor, just a paramedic with no medicines. Many people died. The shortage of food forced the men to claw frozen cabbages out of a snow-inundated field of the collective farm. Some grain was found there as well and together with the cabbage leaves cooked furtively in the large Russian stove, but that bliss did not last long as a Russian political officer discovered the additional cooking setup and threw all the utensils along with the food out of the barrack door. He also ordered the men to demolish the stove so that they could cook no more. The political officer shouted, calling them fascists, and the stove was destroyed. And it was down to minus 40 degrees centigrade on the outside.

The group leader was an Estonian man from Tapa, his surname was Rätsep. There was another group leader with the surname Proshkin, he came from Jõgeva and was a big supporter of the Russians. Those who knew the Russian language were unharassed and allowed to work as suppliers and food makers and servers. The political officer and the company commander were Russians, too. The Russians that came from the Lake Peipus area were fed better than the Estonians. Proshkin would distribute more of the meagre soup to those he liked. For instance, he only poured a ladle full of water into the bowl of a man called Hiie from the village of Nõo and shouted: “Damn it, I will destroy you!” Hiie fell down right there and soon died. By that time Hiie had already become very weak in body and mind, usually just sitting on his bunk bed barefoot and shirtless, occasionally sucking on the shirt seams – that was where lice liked to hide. It was often so that you saw a sick man lying on the bed and it was clear that he was destined to die soon. You could ask that man to give you his tarpaulin boots because you had to go out to work so that you could get more bread.

Strangely enough no one was carrying weapons in the labour battalion. The men were stimulated to work through sheer abuse. The most frequent insult was “Fascists!”. Whoever had something worth selling did sell it. The best things went to the Russians in the villages. It was strictly forbidden to leave the site and whoever was caught doing so was put into a cold punishment cell. A cigarette, hand-rolled in a bit of newspaper with the cheapest tobacco, cost 200 grams of bread. The bread bought in the village was exchanged for smokes and this is how many of the men succumbed to starvation.

200 grammi leiba. Külast ostetud leib vahetati suitsu vastu ja nii mehed lõpuks nälga suridki.

Tšerneki kolka maamulda jäid paljud eesti mehed, sealhulgas ka Elmari lihane vend Richard Johannes Saluri, sünd 1909 ning surnud 22.01.1942. Vend oli nõrk ja haige ning viidi haigete ruumi, kus mingit ravi ei olnud. Nii tehti surijatega, et nad teistest enne surma eraldada. Haigete ruumis olid puunarid ning pea alla löödud laudadest kõrgem koht. Niimoodi laudade peal ühtses rivis mehed magasid kuni tuli surm. Matjateks olid spetsiaalsed mehed, kes kaevasid aukusid ja matsid. Väga külmal ajal maeti lihtsalt lumme.

Need mehed, kes veel midagi teha jaksasid, pandi maasse auke raiuma. Külmanud maas pidi augu sügavus olema 1 meeter, kuhu ehitati nn „puuvundament". Meetrisse auku pidi pandama teravaks raiutud otsaga 4 meetri pikkused palgid. Ette oli nähtud, et palkidele ehitatakse peale viltused latid ja nende peale veel midagi platvormi taolist. Siin olid aga normid peal, kes tegi vähem, see sai 200 grammi leiba vähem, kes rohkem – sai leiba rohkem. Mehed tegid kavalasti – saagisid 4 m postid lühemaks, kaevasid madala augu, kallasid auku asetatud postile vett peale, mis koheselt kivikõvaks külmus ja töö nägi välja nagu „päriselt". Enne Eesti korpusesse jõudmist said seinapostid küll püsti, kuid seda mehed ei näinud, mis sai sellest ehitisest kevade tulles ja ilmade soojenedes.

Varakevadel, Eesti Diviisi formeerimise ajal, enne tööpatist lahkumist oli jäänud maha mitme kilomeetri pikkune surnuaed. Diviisi formeerimise ajal haigestus Elmar kõhutüüfusesse. Mis iganes ei söönud, see sees ei seisnud. Kuigi puudusid ravimid olid mehed leidlikud – nad kõrvetasid ahjus leiva mustaks, see jäi kõhtu pidama. Keedeti ka pohlavarreteed.

Märtsis 1942, kui mehi hakati tööpataljonidest saatma Eesti Diviisi, valiti veel sõjaväelasi, ka ohvitsere. Meestest, kes veel kuskile minna jaksasid, pandi kokku Kotlasest väljuv esimene „sats" mehi, kes enamikul juhtudel arvati Diviisi jõudes tagavarapolku, paljud aga haiglaravile. Valiti selle järgi, mis eriala oli Eesti sõjaväes teenimise ajal. Seega moodustati tankivägi, suurtükivägi, jalaväepolk, kuid Elmar arvati tagavaralaskurpolku.

18. detsembril 1941 andis NSVL Riiklik kaitsekomitee korralduse alustada 25. detsembril 1941 Uurali sõjaväeringkonnas 7. Eesti Laskurdiviisi formeerimist isikkooseisuga 11 618 inimest, veebruaris 1942 alustati ka 249. Eesti Laskurdiviisi moodustamist, millesse kuulus märtsis Uurali Sõjaväeringkonnas formeeritud 917. Laskurpolk. 7. novembril 1942 anti 8. Eesti

Many Estonian men found their final resting place in the ground of the Chernek settlement, including Elmar's own brother Richard Johannes Saluri: born in 1909, died on 22.01.1942. His brother was weak and sick and thus taken to the sickroom but there was no treatment on offer – it was merely to separate the apparently dying ones from the rest of the men. The sickroom had wooden berths, with one part elevated by adding a few board bits for the head. So the men reposed on the berths in a row until they died. Then the burial detail dug graves and buried them. But in very cold weather the earth did not yield an inch and so the deceased were simply deposited in the snow.

Those men who still had the strength to do things were ordered to dig holes. The depth of such holes in the frozen ground had to be one metre and they were meant for "wooden foundations": 4-metre logs with sharpened ends were to be stuck in them. On the logs then criss-cross battens would be added and on top of these would be some sort of a platform. Labour norms were enforced and if you could not cope, your bread ration would be 200 grams less. But if you managed to exceed the norm, you would get more bread. The men would try and cheat a little by cutting the logs to under 4 metres and digging shallower holes for them. When water was poured into such shallow holes with logs installed it almost immediately and completely froze and the results of the labour looked quite appropriate. The logs were erected prior to the men leaving for the Estonian Rifle Corps. The end result of this architectural endeavour in the warmer months of spring and summer thus remained for them shrouded in mystery.

In the early spring, when the Estonian Corps was being formed, the men began leaving their labour battalion experience behind along with a cemetery that stretched for several kilometres. Elmar contracted enteric fever just as a division for the corps was taking shape. Whatever he tried eating, the stomach could not hold it in. Not having any medicine at their disposal, the men showed resourcefulness and burned the bread down to black crusts in the stove to ensure it stayed in the stomach longer. They also brewed tea from cowberry stems.

In March 1942, transfers began of the men, both soldiers and officers, from their labour battalions into the Estonian Corps. Those men who could still go somewhere were all herded into the first batch to leave Kotlas. Having reached the location of their division, most of the men were assigned to the reserve regiment and quite a few were hospitalised. The selection process took into account what each man had been specialising in during his service in the armed forces of independent Estonia. Thus tank and artillery detachments and an infantry regiment were formed but Elmar ended up in the reserve rifle regiment.

On December 18th, 1941, the State Defence Committee of the Soviet Union had ordered to commence on December 25th in the Ural Military District formation of the 7th Estonian Rifle Division comprising 11,618 servicemen. In February 1942 had begun formation of the 249th Estonian Rifle Division and it incorporated the 917th Rifle Regiment formed in March in the Ural Military District. On November 7th, 1942, the 8th

Laskurkorpus Punaarmee tegevarmee koosseisu ja allutati see Kalinini rindele ning saadeti Velikije Luki all rindele. Velikije Luki lahingus võitles Eesti Laskurkorpus 9. detsembrist 1942 kuni 16. jaanuarini 1943.

Velikije Luki all, kuhu Elmar saadeti, ta „suurt lahingut" ei saanudki, olid olnud algul ühes kohas laagris, viidud kord siia, siis sinna ja ega kohanimesid keegi maininudki. Hiljem olnud nemad 917. Laskurpolguga ühes rabas, sakslane aga künka peal. Poisid olid ühte pommiauku lõkke teinud, ööd olid magamata. Ka Elmar puges teiste juurde istuma ja pani kindad lõkke äärde kuivama. Teel pommiauku oli tema seljakotti läbinud 2 vaenlase kuuli. Sakslased tulistasid iga natukese aja tagant „oma maa-ala„ läbi. Väsimusest ja magamata öödest sai alguse sügav uni lõkkesooja juures. Kui Elmar hommikul ärkas polnud pommiaugus kedagi peale tema. Kindad olid lõkketulle kukkunud ja ära põlenud. August välja ronides nägi ta iga 4-5 sammu kaugusel lamamas surnuid, kuigi tulistamist polnud ta kuulnud. Nähes seda karmi vaatepilti läks ta ühelt surnud mehelt kindaid võtma, ise mõeldes et ega surnul pole ju nendega enam midagi teha. Kui Elmar oli kummardanud ühe surnu juurde kindaid võtma, kärgatas tohutu pauk ning ta langes teadvusetult maha. Taas teadvusele tulles tundis ta kuidas üks sanitar teda enda järel vedas. Elmar ei tea mis pauk see oli ja mis üldse juhtus, tal olid haavad kaelas ja peas. Eluisu oli otsas ja tohutu masendus oli peal. Sanitar sidus kaela- ja peahaavad kinni ning tiris ta hobuvankri juurde, kus lamasid haavatud. Oli 23. detsember. Järgmisest kuupäevast, 24.12.1942 on Elmar ekslikult kantud Velikije Luki all teadmata kadunute hulka.

Sedasi siis Elmar päästeti ja kuni sõja lõpuni oli ta tagavarapolgus, tegi kaasa õppepataljonide õppused ja sai 3 paela peale ehk seersandiks. Sõjaväkke ta enam ei kõlvanud, sest vaatamata kaela- ja peahaavade paranemisele jäigi ühest kõrvast kurdiks. Ka saab Elmar öelda, et pole kogu sõja vältel püssist mitte ühtegi pauku lasknud, kuigi automaat oli. Selle üle on vana mees uhke.

Pärast sõja lõppu taas kodupinnal olles, taheti ta saata Kuramaale, kuid Elmar läks ülemustega riidu ning minek viibis seni, kuni polnudki Kuramaal enam midagi teha. Mindi veel Kloogale ja Aegviidu metsa ja sealt otse koju. Oli aasta 1945.

E. Salurit küsitles ja selle loo kirjutas Tiina Paas, Tapa muuseumi juhataja 10. augustil 2008. Lühendusi tegi Tiina Nurmis koostaja palvel.

Estonian Rifle Corps was assigned the status of an active Red Army unit, subordinated to the Command of the Kalinin Front and sent into action near the town of Velikiye Luki. The Estonian Rifle Corps fought in that battle from December 9th, 1942, until January 16th, 1943.

Elmar was also stationed in the vicinity of Velikiye Luki but never witnessed a major fight. The camp sites kept changing and the various place names were hard to remember. Once the 917th Rifle Regiment was deployed in a bog while the Germans held a hilltop position. The lads built a fire in one bomb crater but could not get a good night's sleep. Elmar sat with the others and put his gloves closer to the fire to dry them. En route to that bomb crater two German bullets had gone right through his rucksack. The Germans would fire at regular intervals over what was as good as their ground. Tired and exhausted from several sleepless nights, Elmar managed to fall asleep by the fire. When he woke up in the morning there was no one else in the bomb crater. The gloves were gone, they had fallen into the fire. After climbing out of the crater he would come across a recently killed man after every few steps, yet he had heard no shooting recently. Elmar was moved by this raw horror of war but decided to take a pair of gloves off a dead man because the latter clearly had no more use for them. As Elmar was leaning over to pick up the gloves, there was a terrible blast and he fell down unconscious. Having regained consciousness, he realised he was being dragged away by an orderly. Elmar still does not know what blast swept him off his feet and how he got wounds on the head and neck of all places. He felt no lust for life and was overcome with strong depression. The orderly stopped and bandaged the neck and head wounds, and then dragged him to a horse and cart where other wounded were resting. It was the 23rd of December, 1942. On the next day Elmar was mistakenly listed as missing in action in the area of Velikiye Luki.

That is how Elmar was saved and he spent the remainder of the war in the reserve regiment, participating in the training battalions' drills and earning the rank of sergeant. He was no longer fit for active military duty: the head and neck wounds had healed but he grew deaf in one ear. Elmar proudly says that he did not fire a single shot in that war despite carrying a submachine gun.

After Estonia was retaken by the Red Army in the autumn of 1944, the commanding officers wanted to send Elmar on to Courland but he had an altercation with them and his transfer was postponed – and then there was no more fighting to do in Courland. The unit went to Klooga and then the woods around Aegviidu and from there the men were finally sent home. It was 1945.

Elmar Saluri was interviewed and his story was written down by Tiina Paas, Director of the Tapa Museum, on August 10th, 2008. The narrative has been abridged by Tiia Nurmis, as requested by the compiler.



ELMAR SALURI EESTI KAITSEVÄES 1939.A. Andmeid vaata Memento nimekirjaraamatus R10 lk. 753 ja käesoleva raamatu peatükis 5. Lisanimestik A-Ü. Foto Tiina Paas kogust.

ELMAR SALURI IN THE ESTONIAN DEFENCE FORCES IN 1939. Information available in Memento's name list book R10, page 753, and Chapter 5 of this book. Additional name list A-Ü. Photograph from the collection of Tiina Paas.



ELMAR SALURI 2008. a. augustis. Foto Tiina Paas kogust.

ELMAR SALURI in August 2008. Photograph from the collection of Tiina Paas.

1.5. KOMMUNISTIDE METSIKUD VERETÖÖD LÄÄNEMAAL

COMMUNISTS RUTHLESLLY SPILLED BLOOD IN LÄÄNE COUNTY

„Meie Maa“ 24.01.1942 / ***Meie Maa newspaper, 24.01.1942***

Läänemaal, Mihklis toimunud lahingu järele hakkasid Lihula ja teiste valdade kohalikud kommunistlikud võimumehed suure agarusega koostama nimestike, kuhu märgiti kõik vastuhakkajate perekonna liikmed. Nimistud nad andsid edasi NKVD Lihula juhtidele. Verejanuline NKVD juht Beredihin oma juutidest abilistega hakkas terroriseerima Lõuna-Läänemaad. Algas massiline vangistamine ja mõrvamine.

Kirbla vallas mõrvati oma kodudes rida inimesi. Halastust ega armu ei antud ka valla hoolealustele. Mõrvamist abistasid Kirbla valla täitevkomitee liikmed Jaan Neemsalu, J. Paisuots ja Jekaterina Vaan. Nad kõik kolm olid hävituspataljoni liikmed.

Jaan Neemsalu ja teised hävituspataljoni liikmed juut Shurihini juhtimisel süütasid Kirbla vallas 51 talu ühes kõrvalhoonetega. Kokku nad **põletasid Kirbla vallas 158 hoonet**.

Martna vallas mõrvati Beredihini enda käe läbi jaoskonna loomaarst A. Neeme, apteeker V. Schulz ja algkooli juhataja P. Truu. Kõigi nende mõrvatute varandus rööviti.

Karuse vallas mõrvati Novitshkovi käsul Ado Nõmm oma talu keldris, kuna tema poeg oli juba enne Venemaale küüditatud. Aruküla kõrtsi juures Sipa asunduses mõrvati vennad Jüri ja Karl Kuusikud. Mõrvarid oleksid veelgi Karuse vallas mõrvanud, kuid ettenägelikud talumehed ühes perekondadega põgenesid metsadesse. Põgenikkude kariloomad ja hobused tapeti aga selle eest kättemaksuks. Samuti süüdati 32 taluhoonet.

Soontaga valda saatis Beredihin eriüksuse, kes pidi kohapeal suurima juurdluse toime panema, sest enamikus olid kõik Soontaga valla mehed „Pilliroo pataljonis“ ja seega kontrrevolutsionäärid. Ta andis käsu ka Lihula valla täitevkomiteele, hävituspataljoni liikmetele, kes rohkem kohapealseid inimesi tunnevad, kaasa minna. Lihulast sõitsid karistusekspeditsiooniga kaasa agitatsioonipunkti juhataja Tuur, komitee esimees Ruut ja sekretär Toom. Neil oli Beredihini käsk mitte kellegi vastu halastust tunda.

Kuna Soontaga mehed teadsid, et neil pole loota mingit päästmist punaste terroristide käest, põgenesid nad ümbruskonna metsadesse kõigi oma perede ja kariloomadega. Koju jäid ainult vanad elatanud taadid. Oma tallu jäid ka Jüri ja Liisa Tamsalud.

Juut Shurihin, karistusekspeditsiooni juht, sai juba aegsasti teada, et Soontaga talumehed on

After the fighting in Mihkli in the Lääne County the local Communist leaders of the Lihula and other rural municipalities started frantically compiling name lists of family members of all those who had chosen the path of resistance. The name lists were then handed over to the NKVD commanders in Lihula. The bloodthirsty NKVD commander by the name of Beredikhin with his Jewish henchmen began to terrorise the southern part of the Lääne County. Mass arrests and murders commenced.

Several people were murdered in their homes in the Kirbla rural municipality. No quarter given, no mercy shown even to the local wards. Participating in the murders were these members of the executive committee of the Kirbla rural municipality: Jaan Neemsalu, J. Paisuots and Jekaterina Vaan. All three of them were extermination battalion members as well.

Jaan Neemsalu and other members of the extermination battalion under the leadership of the Jew Shurikhin set fire to 51 farms with outbuildings in the Kirbla rural municipality, ***burning a total of 158 buildings****.*

In the Martna rural municipality Beredikhin personally murdered the district veterinarian A. Neeme, the pharmacist V. Schulz and the headmaster of the basic school P. Truu. The property of every person murdered was looted.

In the Karuse rural municipality a certain Novitshkov ordered the murder of Ado Nõmm in his own cellar because that man's son had already been deported to Russia. In the Sipa settlement near the Aruküla tavern the Kuusik brothers, Jüri and Karl, were murdered. The murderers would have continued their rampage in the Karuse rural municipality, had it not been for the foresight of the farmers who had taken their whole families and gone into hiding in the woods. So the cattle and the horses left behind were slaughtered in revenge for that lucky escape. 32 farm buildings were set ablaze, too.

Beredikhin despatched a special unit to the Soontaga rural municipality that was to conduct a major investigation because most of the Soontaga men had joined the so-called Pilliroo Battalion, thus deemed "counter-revolutionaries". He ordered members of the Lihula rural municipality's executive committee and the extermination battalion to come along because they knew a lot of the local people. So the director of the propaganda outpost Tuur, the chairman of the committee Ruut and the secretary Toom accompanied the punitive expedition from Lihula. They carried Beredikhin's order to show no mercy.

As the Soontaga men knew that they would not be spared by the red terrorists, they had gone into the surrounding forests along with their whole families and farm animals. Only really old men and women stayed at home. Jüri and Liisa Tamsalu had also chosen to remain at their farm.

põgenenud kogu oma perede ja kariloomadega. Tema raevul ei olnud piire.

Kolme täägitorkega mõrvab ta 67-aastase kodujääja Jüri Tamsalu tema naise silmade all. NKVD väeosale andis ta käsu 58-aastast Liisa Tamsalu surnuks vägistada. Appikarjest ja palumistest hoolimata vägistati Liisa Tamsalu 134 NKVD mõrvari poolt surnuks. Nagu hiljem arstlik ekspertiis kindlaks tegi, on teda veel surnult vägistatud vähemalt 25 inimese poolt.

Soontaga vallast, oma kodudest vangistati Georg Tamm, 62 a. vana, Mihkel Vastupää 60., Jaan Uritamm, Richard Paulberg, 31 a. (ametilt sepp-mehaanik), vabadik 78-aastane Jüri Froo ja juhuslikult möödamineja Johannes Kaljuste, kes elas Tallinnas ning oli elukutselt pangaametnik, kuid oli tulnud oma venda külastama.

Kõikide vangistatute käed seoti metsikult okastraadiga seljale ning nad viidi autos Lihulasse, kus nad paigutati NKVD staabi keldri. Vastu 9. juulit **mõrvati nad suurimate piinamistega samas keldris.**

Mõrvamise pealtnägijad Aleksander Järv ja Leonhard Aumaa jutustavad järgmist:

Kuna meie ise olime punaste poolt tagaotsitavad, siis varjasime meie endid „Lihula Tarvitajateühisuse“ pööningul, mis asus just NKVD staabi kõrval. Meie olime teinud katusesse väikese pilu, kust võisime NKVD hoovile ja keldrikorrale vaadata.

Kella poole kaheteistkümne ajal öösi kostis meie peidukohta mingisugune karjatus, millele järgnesid luust ja lihast läbitungivad appikarjed. Jooksime mõlemad vaistlikult katusepilu juurde.

Keldrist kostsid püssipaugud ja metsikud karjatused edasi. Oli kuulda ka venekeelseid vandeid, millest me aga aru ei saanud. Korraga nägime, kuidas kaks punaste tunnimeest lüüakse keldriukse ees jalust maha ning hämaruses keldriukse künnisele ilmub tugev mehekogu, kelles me tundsime ära Johannes Kaljuste. Nähtavasti oli tema oma käed suutnud keldris lahti kiskuda ja rünnanud mõrvareid. Ta jooksis aeda, kuid tema tee sulgeb punasõdur täägistatud püssiga. Tekib lühike, kuid meeleheitlik ja ebavõrdne võitlus. Kaljuste on suutnud haarata püssi täägist kinni ning võimsa tõmbega kisub püssi sõdurilt. Püssipäraga lööb ta sõdurile rindu. Viimane kukub maha saadud hoobist.

Keldrist ja staabist jooksevad NKVD mehed esimesele appi. Samal ajal on Kaljuste suutnud jooksa vaevalt kümme sammu eemale, kui teda tabavad mõrvarite püssikuulid. Ta kukub maha, ajab aga ennast tuigerdades püsti, kukub aga uuesti. Mõrvarid on ta juurde jõudnud. Üksteise võidu torgivad nad nüüd surmavalt haavatut. Täägitorgetele vaatamata ajab Kaljuste ennast

The Jew Shurikhin, commander of the punitive expedition, already knew that the Soontaga farmers had escaped with their families and cattle. His rage had no bounds.

With three thrusts of the bayonet he murdered 67-year old Jüri Tamsalu in front of his wife. *He then ordered his NKVD soldiers to rape 58-year old Liisa Tamsalu to death. Ignoring her desperate pleading and screams, the* 134 *NKVD murderers did exactly what they had been told to do and Liisa Tamsalu died a horrible death. As later confirmed by the post-mortem examination, her dead body was also violated by at least 25 men.*

Captured in their homes in the Soontaga rural municipality were Georg Tamm, 62 years of age, Mihkel Vastupää, 60 years, Jaan Uritamm, Richard Paulberg, 31 years (blacksmith and mechanic), landless peasant Jüri Froo, 78 years, and Johannes Kaljuste who had the misfortune of just passing by: he was a bank official from Tallinn who had come to the area to visit his brother.

The hands of all those arrested were brutally tied behind their backs with barbed wire, they were driven to Lihula and dumped in the cellar of the NKVD headquarters. On the night of July 9 ***they were tortured and murdered there.***

Aleksander Järv and Leonhard Aumaa witnessed the murders, here is what they recollect:

As we were ourselves wanted by the Reds, we hid in the attic of the Lihula Consumer Cooperative next to the NKVD headquarters. We made a little hole in the roof to observe what was unfolding in the NKVD yard and cellar.

At half past eleven in the evening we heard a shout followed by blood-curdling screams for help. We both instinctively rushed towards the hole in the roof.

Gunshots rang out from the cellar and the desperate cries continued. We could also hear swearing in Russian that we did not understand. Suddenly we saw how the two red sentries by the cellar door were swept off their feet when a large man appeared on the threshold. It was quite dark but we still recognised Johannes Kaljuste. He probably man-aged to untie his own hands in the cellar and attack the murderers. Kaljuste tried to make his escape but was confronted by a red soldier with a bayonet at the end of his rifle. There was a short and wild struggle despite Kaljuste having no real chance. He did manage to grab the rifle by the bayonet and yank it out of the soldier's hands. He then struck the soldier in the chest with the butt end of the rifle and the soldier fell down.

NKVD men from the cellar and the headquarters above it rushed to the aid of the stricken soldier. Kaljuste had run about 10 paces when the deadly bullets stopped him in his tracks. He fell down momentarily, struggled up and then collapsed. The murderers reached him, only too keen to bayonet the severely wounded man. Despite the bayonet strikes, Kaljuste somehow got up again and tried to reach the bushes. After a couple of steps a bayonet penetrated his stomach. We also caught a glimpse of a rifle butt crushing the back of his neck. The murderers

teistkordselt püsti ning püüab jooksta põõsaste poole. Ta on saanud vaevalt mõne sammu liikuda, kui teda tabab täägilöök kõhtu. Näeme veel, kuidas püssipäraga purustatakse ta kukal. Mõrvarid kannavad ta keldri poole, kuid millegi pärast jätavad ta siiski keldriukse künnisele lamama.

Jutuajamisel Lihula jaoskonna arsti härra doktor Mikk´iga, kes tegi hiljem arstliku ekspertiisi, seletas viimane järgmist:

Kõiki mõrvatuid oli enne tapmist piinatud. Kõikidel mõrvatutel olid enamikus silmad välja lõigatud. Tääkidega olid purustatud kaelasooned ja kõhukoopad. 78-aastasel vanakesel Jüri Frool oli purustatud täägilöögiga kukal, püsipäraga lõualuu, seljataha seotud, mõlemad käsivarreluud olid murtud, samuti ka sõrmed. Kubemesse olid mõrvarid löönud kaks suurt ja sügavat täägihaava, kust sooled olid välja tulnud.

Richard Paulberg´il oli täägi- ja püssipärahoobiga purustatud jalad, käed, rinnakorv, kust välja paistsid süda ja kops.

Georg Tammel oli püssipäraga enne mõrvamist purustatud nina ja parempoolne põseluu. Täägitorkeid leidus ka kõhus.

Jaan Uritammel, Mihkel Vastupääl ja Johannes Kaljustel oli purustatud vaagnaluud ja kaelasooned. Enne mõrvamist olid ka veel mõrvarid oma ohvreid kantsikutega peksnud paljale ihule, sest mõrvatute kehadel olid hästi säilinud kantsikute vorbid.

Lihula veretöö kordasaatjad olid kõik vahenditult venelased ja juudid. Suurmõrvar Beredihin oli hiljem kiidelnud, et küll Eesti kulakud olid sipelnud ja vingerdanud oma veres. Nagu hiljem selgus, olid piinajaks olnud juut Shurihin ja Lenini ordenikandja Novitshikov.

carried his body back and then just dropped it by the cellar door.

The Lihula district doctor Mikk later performed an expert examination of the discovered bodies. He explains his findings:

All the murdered persons were tortured at first. In most cases the eyes were cut out. Bayonets were used to rupture necks and lungs. *78-year old Jüri Froo's back of the neck was torn with a bayonet, the jaw was smashed with a rifle butt, the hands were tied behind his back and both forearms broken, as well as his fingers. Two wide and deep bayonet wounds in the groin resulted in the intestines falling out.*

Richard Paulberg's feet, hands and rib cage were crushed with bayonet and rifle butt strikes and his heart and lungs became exposed.

Georg Tammel's nose and right-hand cheekbone were crushed with a rifle butt while he was still alive. There were also several bayonet wounds in the stomach.

Jaan Uritamm, Mihkel Vastupää and Johannes Kaljuste had smashed pelvic bones and necks. It is evident that murderers had also stripped and whipped their helpless victims because the characteristic scars are clearly visible on the bodies.

All the perpetrators of the Lihula bloodbath without exception were either Russians or Jews. The grand murderer Beredikhin later boasted that those Estonian kulaks had been quivering and writhing in their own blood. As it was later established, the torturers were the Jew Shurikhin and a man called Novitshikov who was awarded the Order of Lenin.

1.6. DOKUMENDID
1.6. DOCUMENTS

Leo Õispuu

Käesolevasse peatükki on paigutatud valik dokumente, mis iseloomustavad põgusalt Eesti rahvusväeosade formeerimist ja tegevust Punaarmee koosseisus. Dokumendid on esitatud reeglina nende koostamise (allkirjastamise) kuupäevade järjekorras ning hõlmavad ajavahemikku 1940 – 1945. Originaaldokumendid on eesti või vene keeles ning siin kohal esitatakse need ka inglise keeles. Valdavalt on dokumendid tõlgitud täies ulatuses, kuid mõni pikema tekstiga dokument osaliselt. Andmeid Punaarmee kangelaslikest sõjameestest, tohutu suurtest lahingutest, õilsatest eesmärkidest, autasustamistest jne on varem ilmunud raamatutes küllaldaselt kajastatud.

Memento nimekirjaraamatus "Eestlased vene sõjaväes 1940-1945" (R9-R12) on vähe tähelepanu osutatud Eesti tsiviilelanikkonna inimkannatustele ja varanduse hävitamisele. Samuti praktiliselt ei ole meie nimekirjaraamatutes andmeid siseministeeriumi vastuluure osakonna "SMERŠ" isikkoosseisu ja nende alluvuses tegutsenud agentuur-sala-informaatorite võrku kuulunud sõjaväelaste kohta. Selle üheks põjuseks on see, et nimetatud võrgu isikute nimekirjades eestlase nimed ja eestipärased varjunimed (pseudonüümid) peaaegu puuduvad.

Allpool esitatud 18-ne dokumendi hulgas on vastuluure tegevusest vaid üks leht, nimetusega "Dokument 1.6.17". Agent või salainformaator, pseudonüümiga "Kukk" esitas ilmselt residendikategooriaga "Paulile" agentuurettekande. Relvakaaslasi vihkav ja ohtlik agent "Kukk" kirjeldas vastuluurele üle antud ettekandes 45 eestlasest sõjakaaslase sellist tegevust (ettekavatsetud deserteerimist), mis põhjustas paremal juhul saatmist pikemaks ajaks Siberi vangilaagritesse. Halvemal juhul andis niisugune ettekanne aluse sõjakaaslaste mahalaskmiseks. Lisaks väeosa 45 sõjamehe isiklikele andmetele (auastmed ja perekonnanimed) sisaldab ettekanne kollektiivse süüdistuse isamaa reetmises väeosale tervikuna, kuna kõik ohvitserid koos komandöriga otsustasid koosolekul üksmeelselt ja organiseeritult tegutsedes üle minna saksa poolele. Seda nad ka tegid. Agentuurettekande teksti kinnitusel asus suur osa ülalmainitud 45 deserteerunud sõjaväelasest Saksa okupatsioonivõimu teenistusse.

Viitamiseks saab kasutada dokumentide tähiseid, näiteks tähises "1.6.2", osutavad numbrid "1.6" peatüki numbrile käesolevas raamatus ning "2" - dokumendi järjekorranumbrile vastavas peatükis. Dokumentides esinevate sõnade kirjaviisi ei ole käesoleva raamatu tekstis tavaliselt muudetud.

This chapter contains a selection of documents that provide a brief overview of the creation and activities of Estonian national military units in the Red Army. As a rule, the documents are presented in the sequence of their compilation (approval) and cover the period from 1940–1945. The originals are either in Estonian or Russian but here they are also shown in English. Most of the documents have been translated in full, with some longer texts translated only partially. Information about the heroic warriors of the Red Army, the gigantic battles they had fought, the noble cause that spurred them on, their deserved awards, etc., was already amply mentioned in previously published books.

Memento's name list books "Estonians in Russian Armed Forces from 1940-1945" (R9–R12) do not focus on the sufferings of the civilian population of Estonia and the loss of property here as relevant reliable documents are scarce and biased. Our name list books also contain very little information on the composition of the Interior Ministry's SMERSH counterintelligence department and the servicemen who belonged to the corresponding network of agents-informers. This is partly due to the fact that there are very few Estonian personal names and codenames (pseudonyms) on the lists of the members of that network.

Among the 18 documents presented below you will find only one sheet about counterintelligence activities, entitled "Document No. 1.6.17". An agent or informer referred to as Kukk (i.e. Rooster) submitted his report to someone called Paul, probably a resident spymaster. That dangerous agent Kukk obviously hated his brothers in arms and described such activities of 45 Estonian servicemen he knew, namely premeditated desertion, that would have resulted in them being sent to prison camps in Siberia for many years – if they were lucky. If not, they would have been summarily executed. In addition to the personal details (names and ranks) of those 45 servicemen, the report contains an accusation that their whole military unit was guilty of high treason because all the officers, including the commander, had conducted a meeting and decided unanimously to go over to the German side in an organised manner. And that they had indeed done. As stated by the reporting agent, most of those 45 deserted servicemen then began serving the German occupation authorities.

The documents are enumerated for reference in the following manner, for instance: Document No. 1.6.2, where 1.6 denotes the chapter in this book and 2 denotes the sequence number of the document in that chapter. Original document phrasing/spelling is usually retained.

VALITUD DOKUMENTIDE NIMEKIRI / *LIST OF SELECTED DOCUMENTS*

Dokumendi tähis / *Document identifier*	Dokumendi lühinimetus / Document's brief title	Lk. / *Page*
1.6.1.	Vandetõotus *Red Army soldier's military oath*	49
1.6.2.	Mobiliseerimise käskkiri nr 181, Tallinn, 20.07.1941 *Mobilisation Order No. 181, Tallinn, 20.07.1941*	50 51
1.6.3.	Mobiliseerimise käskkiri nr 51, Tallinn, 26.07.1941 *Mobilisation Order No. 51, Tallinn, 26.07.1941*	52 53
1.6.4.	Mobiliseerimise käskkiri nr 30, Kuressaare, 30.07.1941 *Mobilisation Order No. 30, Kuressaare, 30.07.1941*	54
1.6.5.	Teadaanne registreerimiseks, Tallinn, 16.08.1941 *Registration Notice, Tallinn, 16.08.1941*	55
1.6.6.	Mobiliseerimise käskkiri nr 197, Tallinn, 19.08.1941 *Mobilisation Order No. 197, Tallinn, 19.08.1941*	56 57
1.6.7.	NSVL Kaitse Rahvakomissariaadi direktiiv, 19.12.1941 *Directive of the People's Commissariat of Defence of the USSR, 19.12.1941*	58-59 60-61
1.6.8.	Loetelu 7. eesti laskurdiviisi väeosadest, 20.12.1941 *List of units comprising 7th Estonian Rifle Division, 20.12.1941*	62 63
1.6.9.	Eesti diviisi ajaleht "Punaväelane", nr 1, 08.02.1942 *Estonian Division's newspaper "Red Army soldier", first issue, 08.02.1942*	64-65 66-67
1.6.10.	Karotamme palve pudukaupade ostmiseks sõjaväele, 28.02.1942 *Karotamm's request for purchase of haberdashery items for military units, 28.02.1942*	68 69
1.6.11.	A. Prink'i kiri A. Veimerile mobilisatsioonist, 03.03.1942 *A. Prink's letter to A. Veimer about mobilisation, 03.03.1942*	70 71
1.6.12.	Volitatud isikute määramise direktiiv, 01.10.1942 *Directive appointing authorised persons, 01.10.1942*	72 73
1.6.13.	Omakaitse kokkuvõte vastase kaotustest, juuli 1941 dets. 1943 *Omakaitse report on enemy losses, compiled in July 1941 December 1943*	74 75
1.6.14.	Sergei Sujetovi kiri Saksa sõjavangilaagrist koju, 1943 *Sergei Sujetov's letter home from German POW camp, 1943*	76 77
1.6.15.	Edgari kiri Vilmale Saksa sõjavangilaagrist, 30.10.1943 *Edgar's letter to Vilma from German POW camp, 30.10.1943*	78-79 80-81
1.6.16.	Nõukogude partisani tõotuse tekst, 1944 *Soviet partisan's oath, 1944*	82 83
1.6.17.	Agent "Kukk"-e agentuur-ettekanne, 14.11.1944 *Agent Kukk's report, 14.11.1944*	84 85
1.6.18.	A.A. Mölderi vaikimise kohustuse "Allkiri", 02.02.1943 *A.A. Mölder's signed promise of non-disclosure, 02.02.1943*	86



Surm sakса okupantidele!

TÖÖLIS-TALUPOEGADE PUNAARMEE
SÕJALINE

VANDETÕOTUS

MINA, Nõukogude Sotsialistlike Vabariikide Liidu kodanik, astudes Töölis - Talupoegade Punaarmee ridadesse, annan vande ja tõotan pühalikult olla aus, vapper, distsiplineeritud ja valvas võitleja, valjult hoida sõjalist ja riiklikku saladust, vastuvaidlemata täita kõik sõjaväe määrustike nõuded ja komandöride ning ülemate käsud.

Mina tõotan püüdlikult õppida sõjaasjandust, igati hoida sõjaväe ning rahva varandust ja olla ustav viimse hingetõmbeni oma Rahvale, oma Nõukogude Kodumaale ning Töölis-Talupoegade Valitsusele.

Mina olen alati valmis Töölis-Talupoegade Valitsuse käsul välja astuma oma Kodumaa — Nõukogude Sotsialistlike Vabariikide Liidu — kaitseks ja Töölis-Talupoegade Punaarmee sõdurina ma tõotan teda kaitsta mehiselt, oskuslikult, väärikalt ja auga, säästmata oma verd ja isegi elu täieliku võidu saavutamiseks vaenlase üle.

Kui ma aga pahatahtlikult rikun seda oma pühalikku vandetõotust, siis tabagu mind nõukogude seaduse vali karistus ja töörahva üldine vihkamine ning põlgus.

Dokument 1.6.1. Punaarmee sõjalise vandetõotuse tekst. Peatüki 2.1. kolmel fotol näeme eesti sõjaväelasi vandetõotust andmas.

Death to the German occupiers!

MILITARY OATH

OF THE WORKERS' AND PEASANTS' RED ARMY

I, being a citizen of the Union of Soviet Socialist Republics and joining the Workers' and Peasants' Red Army, do solemnly promise and swear to be an honest, brave, disciplined and vigilant fighter, to sternly keep the military and state secrets, to fulfil undisputedly all requirements stipulated in the military regulations and orders of my commanders and superiors.

I swear to diligently study all military aspects, to do my utmost to preserve the property of the army and of the people, and to remain loyal till my dying breath to my Soviet Homeland and to the Workers' and Peasants' Government.

I am always prepared to follow the orders of the Workers' and Peasants' Government and to protect my Homeland, the Union of Soviet Socialist Republics. In my capacity as a soldier of the Workers' and Peasants' Red Army I swear to protect my Homeland manfully, skilfully, with dignity and honour, not sparing my blood and even life in achieving complete victory over the enemy.

If I maliciously violate this solemn oath, let me be subjected to the stern punishment of the Soviet law and the general wrath and derision of the working people.

Document 1.6.1. Text of the military oath of the person joining the Red Army. Three photographs in Chapter 2.1. show Estonian servicemen giving the oath.



Eesti Vabariikliku Sõjakomissariaadi
Käskkiri nr. 181

20. juulil 1941. a. Tallinn

Loode suuna vägede ülemjuhataja käskkirja põhjal KÄSEN:

§ 1.

Mobiliseerida väeteenistuskohuslikud, kes on sündinud 1918. kuni 1907. aastani, viimane kaasa arvatud, ja kes elunevad Eesti Nõukogude Sotsialistliku Vabariigi TARTU, VILJANDI, PÄRNU, LÄÄNE, JÄRVA ja HARJU maakondade territooriumel.

§ 2.

Mobiliseeritud väeteenistuskohuslikud ülaltähendatud eas ja maakondadest peavad ilmuma maakondade sõjakomissariaatide alljärgnevaisse kogunemispunktidesse ja järgmistel tähtaegadel:

Nr. Maakonna nimetus.	Ilmumispunkt.	Ilmumise tähtaeg.
1. Tartu maakond	Mustvee linn, Rahvamaja	kella 9. 23. juulil 1941. a.
2. Viljandi maakond	Paide linn, Rahvamaja	kella 9. 22. juulil 1941. a.
3. Pärnu maakond	Lelle jaam, klubi	kella 9. 23. juulil 1941. a.
4. Lääne maakond	Haapsalu linn, Rahvamaja	kella 9. 22. juulil 1941. a.
5. Järva maakond	Tapa linn, Tapa mõis	kella 9. 23. juulil 1941. a.
6. Harju maakond	Tallinn, Pirita tee 12, (Näituse väljak)	kella 9. 22. juulil 1941. a.

§ 3.

Mobilisatsioonist vabastatakse: väeteenistuskohuslikud, kes töötavad raudteel, sideorganites, SARK'i ja RJRK miilitsaorganites, kes viibivad praegusel ajal teenistuses hävituspataljonides, kui nad esitavad maakondade sõjakomissariaatides tunnistused töökohalt.

§ 4.

Väeteenistuskohuslikel, kes ilmuvad mobilisatsiooni põhjal kogunemispunktidesse, peab olema kaasas: sõjaväetunnistus, pass, ametiühingu liikmeraamat, EK(b)P ja ÜLKNÜ liikmeil ja kandidaatidel aga partei ja komsomoli piletid ja kandidaadi kaardid.

§ 5.

Kogunemispunktidesse ilmumisel peab olema kaasas: toiduaineid viieks ööpäevaks, kruus, lusikas, käterätt, kaks paari pesu ja korralikud jalanõud ning riietus.

§ 6.

Väeteenistuskohuslikud, kes hoiduvad kõrvale käesoleva käskkirja põhjal teostatavast mobilisatsioonist, võetakse vastutusele sõjaaja seaduste kohaselt.

ENSV Sõjakomissar
polkovnik L j u s i n.

Poliitosakonna ülem
polgu komissar D m i t r i e v.

Esimese osa ülem
I järgu intendant S m i r n o v.

Dokument 1.6.2. Eesti Vabariikliku Sõjakomissariaadi käskkiri nr 181, Tallinn, 20. juulil 1941: mobiliseerida Tartu, Viljandi, Pärnu, Lääne, Järva ja Harju maakondade väeteenistuskohuslikud, kes on sündinud 1918 kuni 1907. [Ajalehest]

Order No. 181

of the Estonian Republican Military Commissariat

20 July 1941 Tallinn

Pursuant to the order of the Supreme Commander of the North-Western Forces I ORDER:

§ 1.

To mobilise those subject to compulsory military service who where born from 1918 – 1907 (inclusive) and who reside in the territories of the TARTU, VILJANDI, PÄRNU, LÄÄNE, JÄRVA and HARJU counties of the Estonian Soviet Socialist Republic.

§ 2.

The mobilised persons subject to compulsory military service, in the aforementioned age bracket and from the aforementioned counties, must appear at the following assembly points of their county military commissariats by the following dates:

No. Name of county	Assembly point	To appear by no later than
1. Tartu County	Mustvee town, Civic Centre	9 o'clock, 23 July 1941
2. Viljandi County	Paide town, Civic Centre	9 o'clock, 22 July 1941
3. Pärnu County	Lelle Station, clubhouse	9 o'clock, 23 July 1941
4. Lääne County	Haapsalu town, Civic Centre	9 o'clock, 22 July 1941
5. Järva County	Tapa town, Tapa Manor	9 o'clock, 23 July 1941
6. Harju County	Tallinn, Pirita Road 12 (Exhibition Square)	9 o'clock, 22 July 1941

§ 3.

The following persons are exempted from this mobilisation: those subject to compulsory military service but working at the railway, communications structures, police bodies of the People's Commissariat of Internal Affairs and the People's Commissariat of State Security or currently serving in extermination battalions – on the condition that they present their work certificates at the military commissariats.

§ 4.

Those subject to compulsory military service appearing at the assembly points in the course of this mobilisation must have with them: military certificate, passport, trade union member book, Estonian Communist (Bolshevik) Party and Young Communist League members and candidates: corresponding communist party/youth league member/candidate cards.

§ 5.

You must have the following when you appear at the assembly point: food for five days, mug, spoon, towel, two changes of underwear, proper footwear and clothing.

§ 6.

Those subject to compulsory military service who neglect to be mobilised pursuant to this order shall be held responsible in accordance with the martial law.

ESSR Military Commissar, Colonel Lyusin

Head of the Political Department, Regimental Commissar Dmitriyev

Head of the First Section, Quartermaster 1st Class Smirnov

Document 1.6.2. Order of the Republican Military Commissariat of Estonia No. 181, Tallinn, 20 July 1941: To mobilise the men of the Tartu, Viljandi, Pärnu, Lääne, Järva and Harju counties who are eligible for military service and were born between 1918 and 1907. [From a newspaper]

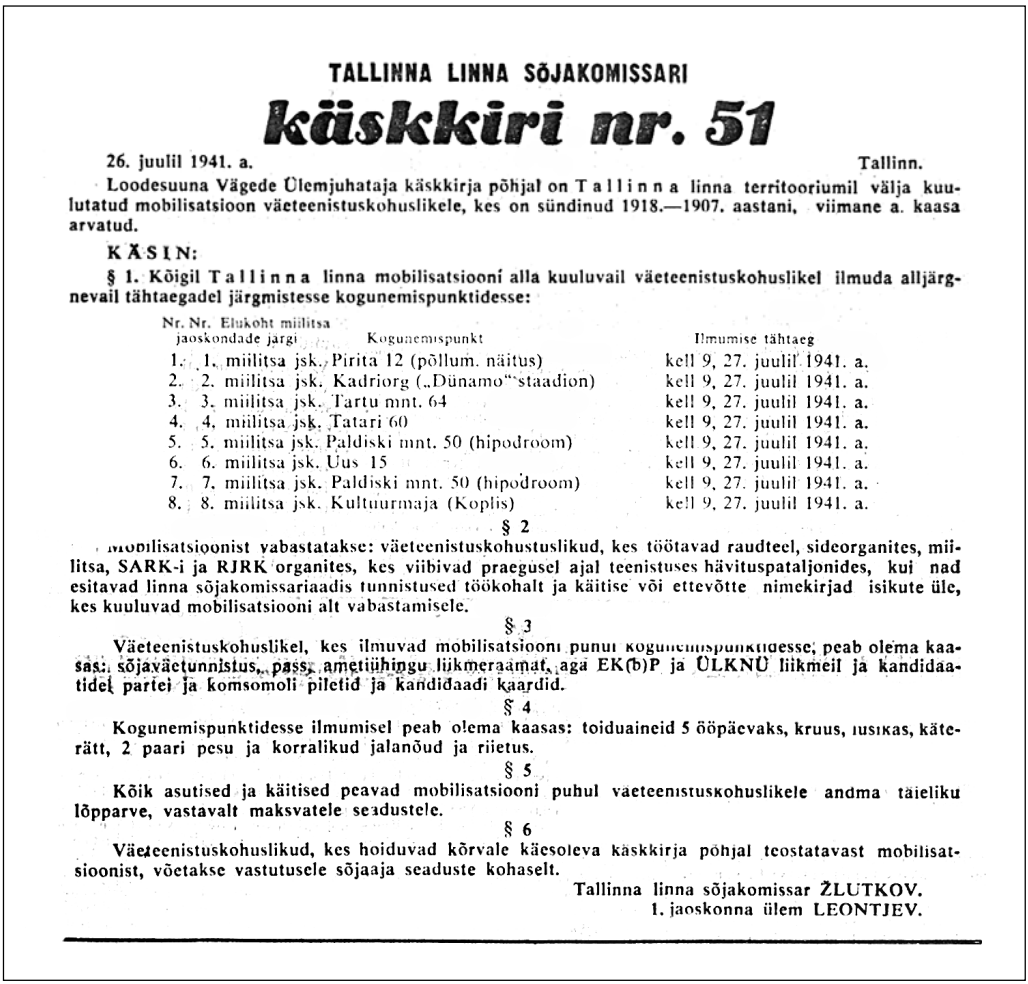

TALLINNA LINNA SÕJAKOMISSARI

käskkiri nr. 51

26. juulil 1941. a. Tallinn.

Loodesuuna Vägede Ülemjuhataja käskkirja põhjal on Tallinna linna territooriumil välja kuulutatud mobilisatsioon väeteenistuskohuslikele, kes on sündinud 1918.—1907. aastani, viimane a. kaasa arvatud.

KÄSIN:

§ 1. Kõigil Tallinna linna mobilisatsiooni alla kuuluvail väeteenistuskohuslikel ilmuda alljärgnevail tähtaegadel järgmistesse kogunemispunktidesse:

Nr. Nr. Elukoht miilitsa jaoskondade järgi	Kogunemispunkt	Ilmumise tähtaeg
1.	1. miilitsa jsk., Pirita 12 (põllum. näitus)	kell 9, 27. juulil 1941. a.
2.	2. miilitsa jsk. Kadriorg („Dünamo" staadion)	kell 9, 27. juulil 1941. a.
3.	3. miilitsa jsk. Tartu mnt. 64	kell 9, 27. juulil 1941. a.
4.	4. miilitsa jsk. Tatari 60	kell 9, 27. juulil 1941. a.
5.	5. miilitsa jsk. Paldiski mnt. 50 (hipodroom)	kell 9, 27. juulil 1941. a.
6.	6. miilitsa jsk. Uus 15	kell 9, 27. juulil 1941. a.
7.	7. miilitsa jsk. Paldiski mnt. 50 (hipodroom)	kell 9, 27. juulil 1941. a.
8.	8. miilitsa jsk. Kultuurmaja (Koplis)	kell 9, 27. juulil 1941. a.

§ 2

Mobilisatsioonist vabastatakse: väeteenistuskohustuslikud, kes töötavad raudteel, sideorganites, miilitsa, SARK-i ja RJRK organites, kes viibivad praegusel ajal teenistuses hävituspataljonides, kui nad esitavad linna sõjakomissariaadis tunnistused töökohalt ja käitise või ettevõtte nimekirjad isikute üle, kes kuuluvad mobilisatsiooni alt vabastamisele.

§ 3

Väeteenistuskohuslikel, kes ilmuvad mobilisatsiooni puhul kogunemispunktidesse, peab olema kaasas: sõjaväetunnistus, pass, ametiühingu liikmeraamat, aga EK(b)P ja ÜLKNÜ liikmeil ja kandidaatidel partei ja komsomoli piletid ja kandidaadi kaardid.

§ 4

Kogunemispunktidesse ilmumisel peab olema kaasas: toiduaineid 5 ööpäevaks, kruus, lusikas, käterätt, 2 paari pesu ja korralikud jalanõud ja riietus.

§ 5

Kõik asutised ja käitised peavad mobilisatsiooni puhul väeteenistuskohuslikele andma täieliku lõpparve, vastavalt maksvatele seadustele.

§ 6

Väeteenistuskohuslikud, kes hoiduvad kõrvale käesoleva käskkirja põhjal teostatavast mobilisatsioonist, võetakse vastutusele sõjaaja seaduste kohaselt.

Tallinna linna sõjakomissar ŽLUTKOV.
1. jaoskonna ülem LEONTJEV.

Dokument 1.6.3. Tallinna Linna Sõjakomissari käskkiri nr 51, Tallinn, 26.07.1941: mobiliseerida Tallinna väeteenistuskohuslikud, kes on sündinud 1918-1907. [Ajalehest]

Order No. 51

OF THE MILITARY COMMISSAR OF THE CITY OF TALLINN

26 July 1941 Tallinn

Pursuant to the order of the Supreme Commander of the North-Western Forces, the mobilisation commences in the city of Tallinn of those subject to compulsory military service born from 1918 – 1907 (inclusive).

I ORDER:

§ 1.

All those subject to compulsory military service and this mobilisation in the city of Tallinn must appear by the following deadlines at the following assembly points:

No., based on the Police Precinct	Assembly point	To appear by no later than
1. 1st Police Precinct	Pirita 12 (Agricultural Exhibition)	9 o'clock, 27 July 1941
2. 2nd Police Precinct	Kadriorg (Dynamo Stadium)	9 o'clock, 27 July 1941
3. 3rd Police Precinct	Tartu Highway 64	9 o'clock, 27 July 1941
4. 4th Police Precinct	Tatari Street 60	9 o'clock, 27 July 1941
5. 5th Police Precinct	Paldiski Highway 50 (Racetrack)	9 o'clock, 27 July 1941
6. 6th Police Precinct	Uus Street 15	9 o'clock, 27 July 1941
7. 7th Police Precinct	Paldiski Highway 50 (Racetrack)	9 o'clock, 27 July 1941
8. 8th Police Precinct	Culture House (in Kopli)	9 o'clock, 27 July 1941

§ 2.

The following persons are exempted from this mobilisation: those subject to compulsory military service but working at the railway, communications structures, police bodies of the People's Commissariat of Internal Affairs and the People's Commissariat of State Security or currently serving in extermination battalions – on the condition that they present their work certificates at the city military commissariat, also those included in the institution/enterprise lists of persons exempted from mobilisation.

§ 3.

Those subject to compulsory military service appearing at the assembly points in the course of this mobilisation must have with them: military certificate, passport, trade union member book, Estonian Communist (Bolshevik) Party and Young Communist League members and candidates: corresponding communist party/youth league member/candidate cards.

§ 4.

You must have the following when you appear at the assembly point: food for five days, mug, spoon, towel, two changes of underwear, proper footwear and clothing.

§ 5.

All institutions and enterprises must pay in full what is due to their members/employees subject to compulsory military service and this particular mobilisation, as stipulated in the corresponding legislation.

§ 6.

Those subject to compulsory military service who neglect to be mobilised pursuant to this order shall be held responsible in accordance with the martial law.

Military Commissar of the city of Tallinn ZHLUTKOV.

Head of the 1st Section LEONTYEV.

Document 1.6.3. Order of the Military Commissar of the city of Tallinn No. 51, Tallinn, 26.07.1941: To mobilise the men of the city of Tallinn who are eligible for military service and were born between 1918 and 1907. [From a newspaper]

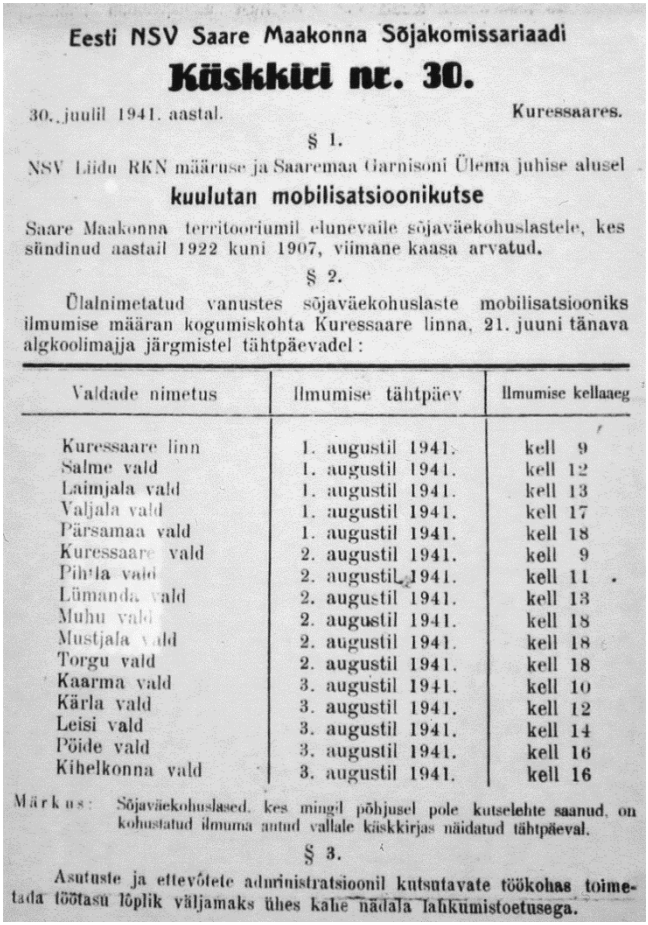

Eesti NSV Saare Maakonna Sõjakomissariaadi

Käskkiri nr. 30.

30. juulil 1941. aastal. Kuressaares.

§ 1.

NSV Liidu RKN määruse ja Saaremaa Garnisoni Ülema juhise alusel

kuulutan mobilisatsioonikutse

Saare Maakonna territooriumil elunevaile sõjaväekohuslastele, kes sündinud aastail 1922 kuni 1907, viimane kaasa arvatud.

§ 2.

Ülalnimetatud vanustes sõjaväekohuslaste mobilisatsiooniks ilmumise määran kogumiskohta Kuressaare linna, 21. juuni tänava algkoolimajja järgmistel tähtpäevadel:

Valdade nimetus	Ilmumise tähtpäev	Ilmumise kellaaeg
Kuressaare linn	1. augustil 1941.	kell 9
Salme vald	1. augustil 1941.	kell 12
Laimjala vald	1. augustil 1941.	kell 13
Valjala vald	1. augustil 1941.	kell 17
Pärsamaa vald	1. augustil 1941.	kell 18
Kuressaare vald	2. augustil 1941.	kell 9
Pihtla vald	2. augustil 1941.	kell 11
Lümanda vald	2. augustil 1941.	kell 13
Muhu vald	2. augustil 1941.	kell 18
Mustjala vald	2. augustil 1941.	kell 18
Torgu vald	2. augustil 1941.	kell 18
Kaarma vald	3. augustil 1941.	kell 10
Kärla vald	3. augustil 1941.	kell 12
Leisi vald	3. augustil 1941.	kell 14
Pöide vald	3. augustil 1941.	kell 16
Kihelkonna vald	3. augustil 1941.	kell 16

Märkus: Sõjaväekohuslased, kes mingil põhjusel pole kutselehte saanud, on kohustatud ilmuma antud vallale käskkirjas näidatud tähtpäeval.

§ 3.

Asutuste ja ettevõtete administratsioonil kutsutavate töökohas toimetada töötasu lõplik väljamaks ühes kahe nädala lahkumistoetusega.

Dokument 1.6.4. Eesti NSV Saare Maakonna Sõjakomissariaadi Käskkiri nr 30, Kuressaares, 30.07.1941: Mobiliseerida Saare Maakonna territooriumil elunevad sõjaväekohuslased, kes on sündinud aastail 1922-1907. Ilmuda kogunemiskohta Kuressaare linna 21. juuni tänava algkoolimajja 1.-3. augustil 1941. Kuressaare linna ja 15 valla sõjaväekohuslased peavad ilmuma kogunemiskohta kutselehele kirjutatud ajaks, vastavalt tabelisse kirjutatud aegadele 1., 2., või 3. augustil, kellaajad 9.00-18.00. [Saaremaa Muuseum; Isiklikud kutselehed.]

Vastavalt Saaremaa Muuseumi stendide andmetele (seisuga 17.08.2014) võeti 1. – 3. augustil 1941 üldmobililisatsiooni käigus Punaarmeesse ligi 2500 meest. Nendest umbes 1200 jäeti kodusaarele kohaliku garnisoni täiendamiseks.

Document 1.6.4. Order of the Saare County Military Commissariat of the Estonian SSR No. 30, Kuressaare, 30.07.1941: To mobilise men residing in the Saare County who are eligible for military service and were born between 1922 and 1907. They must appear at the assembly location in the town of Kuressaare, namely the basic school building on the 21st June Street, from 1-3 August 1941. The eligible men living in Kuressaare and 15 rural municipalities must be at the assembly location by the time indicated in their call-up papers, between 09:00 and 18:00 on 1, 2 or 3 August. [Saaremaa Museum; Personal call-up papers.]

According to the information on display at the Saaremaa Museum (as of 17.08.2014), from 1-3 August 1941 approximately 2,500 local men were enlisted in the Red Army as part of the general mobilisation. Some 1,200 of these were kept on the home island, to reinforce the garrison.

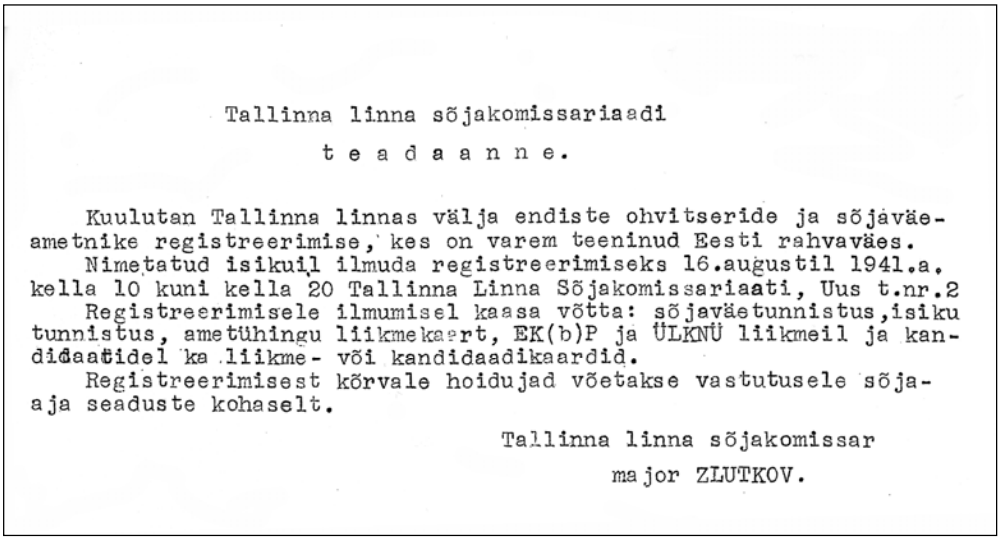

Tallinna linna sõjakomissariaadi

t e a d a a n n e.

Kuulutan Tallinna linnas välja endiste ohvitseride ja sõjaväeametnike registreerimise, kes on varem teeninud Eesti rahvaväes.

Nimetatud isikuil ilmuda registreerimiseks 16.augustil 1941.a. kella 10 kuni kella 20 Tallinna Linna Sõjakomissariaati, Uus t.nr.2

Registreerimisele ilmumisel kaasa võtta: sõjaväetunnistus, isikutunnistus, ametühingu liikmekaart, EK(b)P ja ÜLKNÜ liikmeil ja kandidaatidel ka liikme- või kandidaadikaardid.

Registreerimisest kõrvale hoidujad võetakse vastutusele sõja- aja seaduste kohaselt.

Tallinna linna sõjakomissar

major ZLUTKOV.

Dokument 1.6.5. Tallinna linna sõjakomissariaadi Teadaanne rahvaväe endiste ohvitseride ja sõjaväe ametnike registreerimiseks 16.08.1941.

N o t i c e

of the Tallinn City Military Commissariat.

I declare registration in the city of Tallinn of the officers and military officials who used to serve in the Estonian national armed forces.

These persons are to appear for registration on the 16th of August, 1941, from 10 until 20 o'clock, at the Tallinn City Military Commissariat on Uus Street 2.

You must have the following documents when appearing for registration: military certificate, personal identification document, trade union member book, Estonian Communist (Bolshevik) Party and Young Communist League members and candidates: corresponding communist party/youth league member/candidate cards.

Those subject to registration who neglect to appear shall be held responsible in accordance with the martial law.

Military Commissar of the city of Tallinn

Major ZLUTKOV.

Document 1.6.5. Notice of the Military Commissariat of the city of Tallinn for registration of former officers of the national armed forces and military officials, 16.08.1941.

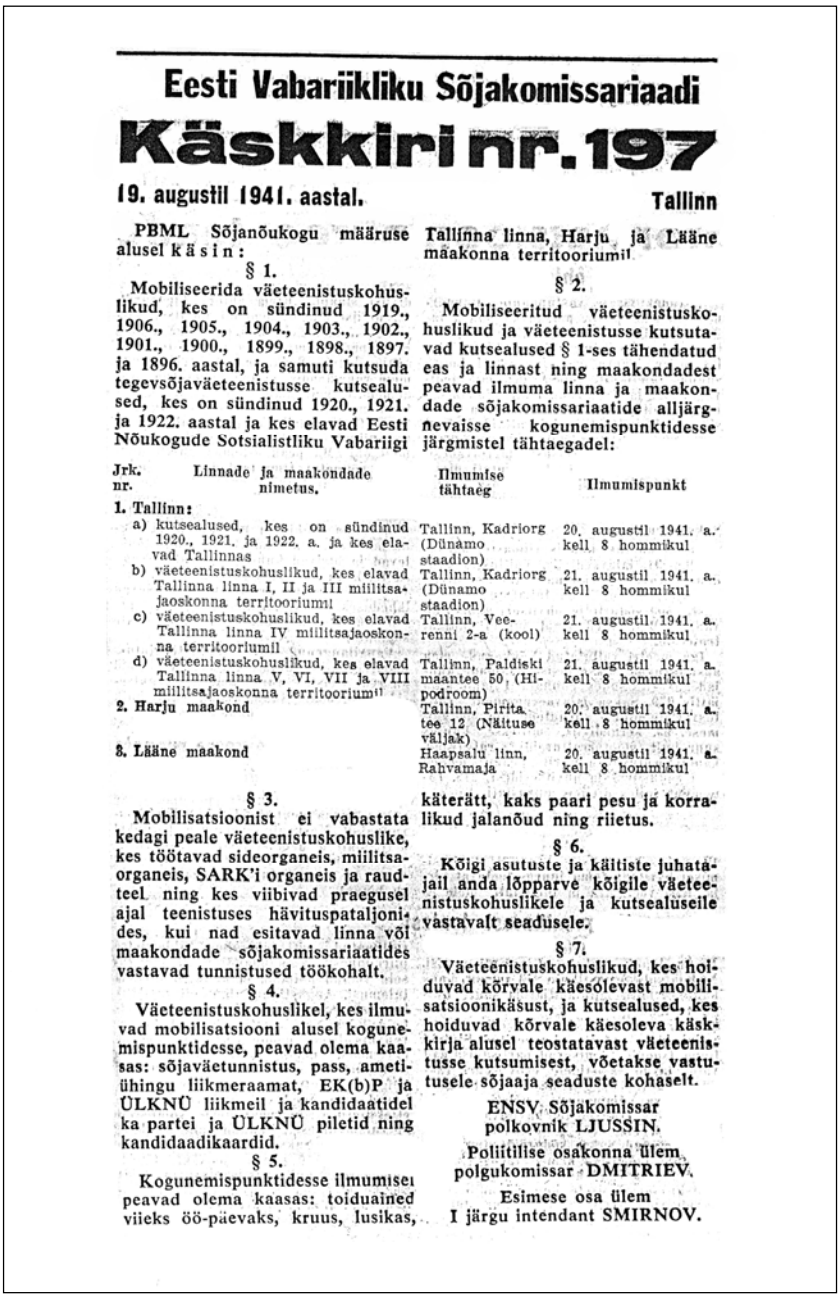

Eesti Vabariikliku Sõjakomissariaadi

Käskkiri nr. 197

19. augustil 1941. aastal. **Tallinn**

PBML Sõjanõukogu määruse alusel käsin:

§ 1.

Mobiliseerida väeteenistuskohuslikud, kes on sündinud 1919., 1906., 1905., 1904., 1903., 1902., 1901., 1900., 1899., 1898., 1897. ja 1896. aastal, ja samuti kutsuda tegevsõjaväeteenistusse kutsealused, kes on sündinud 1920., 1921. ja 1922. aastal ja kes elavad Eesti Nõukogude Sotsialistliku Vabariigi Tallinna linna, Harju ja Lääne maakonna territooriumil.

§ 2.

Mobiliseeritud väeteenistuskohuslikud ja väeteenistusse kutsutavad kutsealused § 1-ses tähendatud eas ja linnast ning maakondadest peavad ilmuma linna ja maakondade sõjakomissariaatide alljärgnevaisse kogunemispunktidesse järgmistel tähtaegadel:

Jrk. nr.	Linnade ja maakondade nimetus.	Ilmumise tähtaeg	Ilmumispunkt
1. Tallinn:			
a)	kutsealused, kes on sündinud 1920., 1921. ja 1922. a. ja kes elavad Tallinnas	Tallinn, Kadriorg (Dünamo staadion)	20. augustil 1941. a. kell 8 hommikul
b)	väeteenistuskohuslikud, kes elavad Tallinna linna I, II ja III miilitsajaoskonna territooriumil	Tallinn, Kadriorg (Dünamo staadion)	21. augustil 1941. a. kell 8 hommikul
c)	väeteenistuskohuslikud, kes elavad Tallinna linna IV miilitsajaoskonna territooriumil	Tallinn, Veerenni 2-a (kool)	21. augustil 1941. a. kell 8 hommikul
d)	väeteenistuskohuslikud, kes elavad Tallinna linna V, VI, VII ja VIII miilitsajaoskonna territooriumil	Tallinn, Paldiski maantee 50, (Hipodroom)	21. augustil 1941. a. kell 8 hommikul
2. Harju maakond		Tallinn, Pirita tee 12 (Näituse väljak)	20. augustil 1941. a. kell 8 hommikul
3. Lääne maakond		Haapsalu linn, Rahvamaja	20. augustil 1941. a. kell 8 hommikul

§ 3.

Mobilisatsioonist ei vabastata kedagi peale väeteenistuskohuslike, kes töötavad sideorganeis, miilitsaorganeis, SARK'i organeis ja raudteel ning kes viibivad praegusel ajal teenistuses hävituspataljonides, kui nad esitavad linna või maakondade sõjakomissariaatides vastavad tunnistused töökohalt.

§ 4.

Väeteenistuskohuslikel, kes ilmuvad mobilisatsiooni alusel kogunemispunktidesse, peavad olema kaasas: sõjaväetunnistus, pass, ametiühingu liikmeraamat, EK(b)P ja ÜLKNÜ liikmeil ja kandidaatidel ka partei ja ÜLKNÜ piletid ning kandidaadikaardid.

§ 5.

Kogunemispunktidesse ilmumisel peavad olema kaasas: toiduained viieks öö-päevaks, kruus, lusikas, käterätt, kaks paari pesu ja korralikud jalanõud ning riietus.

§ 6.

Kõigi asutuste ja käitiste juhatajail anda lõpparve kõigile väeteenistuskohuslikele ja kutsealuseile vastavalt seadusele.

§ 7.

Väeteenistuskohuslikud, kes hoiduvad kõrvale käesolevast mobilisatsioonikäsust, ja kutsealused, kes hoiduvad kõrvale käesoleva käskkirja alusel teostatavast väeteenistusse kutsumisest, võetakse vastutusele sõjaaja seaduste kohaselt.

ENSV Sõjakomissar
polkovnik LJUSSIN.

Poliitilise osakonna ülem
polgukomissar DMITRIEV.

Esimese osa ülem
I järgu intendant SMIRNOV.

Dokument 1.6.6. Eesti Vabariikliku Sõjakomissariaadi Käskkiri nr 197, Tallinn, 19.08.1941: mobiliseerida väeteenistuskohuslikud, kes on sündinud 1919, 1906-1896 ja samuti kutsuda tegevsõjaväeteenistusse kutsealused, kes on sündinud 1920, 1921 ja 1922 ning elavad Tallinna linnas, Harju ja Lääne maakonnas. Ilmumise tähtaeg 20. ja 21. augustil 1941. [Ajalehed ja isiklikud kutselehed.]

Order No. 197

19 August 1941 — Tallinn

of the Estonian Republican Military Commissariat

Pursuant to the order of the Military Council of the Red Banner Baltic Fleet, I order:

§ 1.

To mobilise those subject to compulsory military service who where born in 1919, 1906, 1905, 1904, 1903, 1902, 1901, 1900, 1899, 1898, 1897 and 1896 and to call into active military service the conscripts born in 1920, 1921 and 1922, residing in the city of Tallinn and the Harju and Lääne counties of the Estonian Soviet Socialist Republic.

§ 2.

The mobilised persons subject to compulsory military service and the conscripts called into active military service, in the aforementioned age bracket and from the aforementioned city/counties, must appear at the following assembly points of their city/county military commissariats by the following dates:

No. Name of city/county	Assembly point	To appear by no later than
1. Tallinn		
a) conscripts born in 1920, 1921 and 1922 and residing in Tallinn	Tallinn, Kadriorg (Dynamo Stadium)	8 AM, 20 August 1941
b) those subject to military service and residing in Tallinn in the territories of the 1st, 2nd and 3rd Police Precincts	Tallinn, Kadriorg (Dynamo Stadium)	8 AM, 21 August 1941
c) those subject to military service and residing in Tallinn in the territory of the 4th Police Precinct	Tallinn, Veerenni 2a (school)	8 AM, 21 August 1941
d) those subject to military service and residing in Tallinn in the territories of the 5th, 6th, 7th and 8th Police Precincts	Tallinn, Paldiski Highway 50 (Racetrack)	8 AM, 21 August 1941
2. Harju County	Tallinn, Pirita Road 12 (Exhibition Square)	8 AM, 20 August 1941
3. Lääne County	City of Haapsalu, Civic Centre	8 AM, 20 August 1941

§ 3.

Only the following persons are exempted from this mobilisation: those subject to compulsory military service but working at the communications structures, police bodies, bodies of the People's Commissariat of Internal Affairs, and the railway, also currently serving in extermination battalions – on the condition that they present their work certificates at the city/county military commissariats.

§ 4.

Those subject to military service appearing at the assembly points in the course of this mobilisation must have with them: military certificate, passport, trade union member book, Estonian Communist (Bolshevik) Party and Young Communist League members and candidates: corresponding communist party/youth league member/candidate cards.

§ 5.

You must have the following when you appear at the assembly point: food for five days, mug, spoon, towel, two changes of underwear, proper footwear and clothing.

§ 6.

All institutions and enterprises must pay in full what is due to their members/employees subject to compulsory military service and this particular mobilisation, as stipulated in the corresponding legislation.

§ 7.

Those subject to military service who neglect to be mobilised and those conscripts who neglect to be called into military service pursuant to this order shall be held responsible in accordance with the martial law.

ESSR Military Commissar, Colonel LYUSSIN.

Head of the Political Department, Regimental Commissar DMITIRYEV.

Head of the First Section, Quartermaster 1st Class SMIRNOV

Document 1.6.6. Order of the Republican Military Commissariat of Estonia No. 197, Tallinn, 19.08.1941: To mobilise those men who are eligible for military service and were born in 1919, 1906-1896. Also to call to active duty those eligible men who were born in 1920, 1921 and 1922 and reside in Tallinn and the Harju and Lääne counties. They must appear at the designated location on 20 or 21 August 1941. [Newspapers and personal call-up papers]

НКО СССР
Зам Народного Комиссара
Обороны
Союза С С Р

СОВЕРШЕННО СЕКРЕТНО
экз.№ 7...

" " декабря 1941г.

г...

ВОЕННОМУ СОВЕТУ УРАЛЬСКОГО ВОЕННОГО ОКРУГА

Копии: Секретарю ЦК КП/б/ Эстонской ССР
Председателю Совнаркома Эстонской ССР
Начальнику Генерального Штаба Красной Армии
Зам НКО тов.МЕХЛИС
Начальнику Главного Управления Тыла Красной Армии
Начальникам Главных и Центральных Управлений НКО
(по особому списку)

Начальнику _____

На основании постановления Государственного Комитета Обороны от 18 декабря 1941г. за № 1042 сс, ПРИКАЗЫВАЮ:

1. Сформировать к 10 февраля 1942 года 7 Эстонскую стрелковую дивизию по штатам №№ 04/750-04/766, 014/69-Б и 04/16, численностью 11.618 человек. Пункт формирования дивизии наметить Военному Совету округа и донести для утверждения.

2. Командиром 7 Эстонской стр.див. назначить подполковника КАНГЕР К.К., военным Комиссаром 7 Эстонской стрелковой дивизии - секретаря ЦК КП(б) Эстонии по пропаганде и агитации т.СИПСАКАС А.Ю.

3. К формированию дивизии приступить с 25 декабря с.г. и укомплектование людским составом закончить к 10 февраля 1942 года. В первую очередь укомплектовать руководящие должности начальствующего состава (не менее 30%) и лишь после этого укомплектовать дивизию рядовым составом.

4. Укомплектование личным составом произвести руководствуясь следующим:

а) средним и старшим начальствующим составом дивизию укомплектовать путем персонального подбора из числа проверенных лиц начальствующего состава эстонцев, а также русских, украинцев, белоруссов и др. национальностей СССР, находящихся на службе в Красной Армии, владеющих эстонским языком.

Dokument 1.6.7.

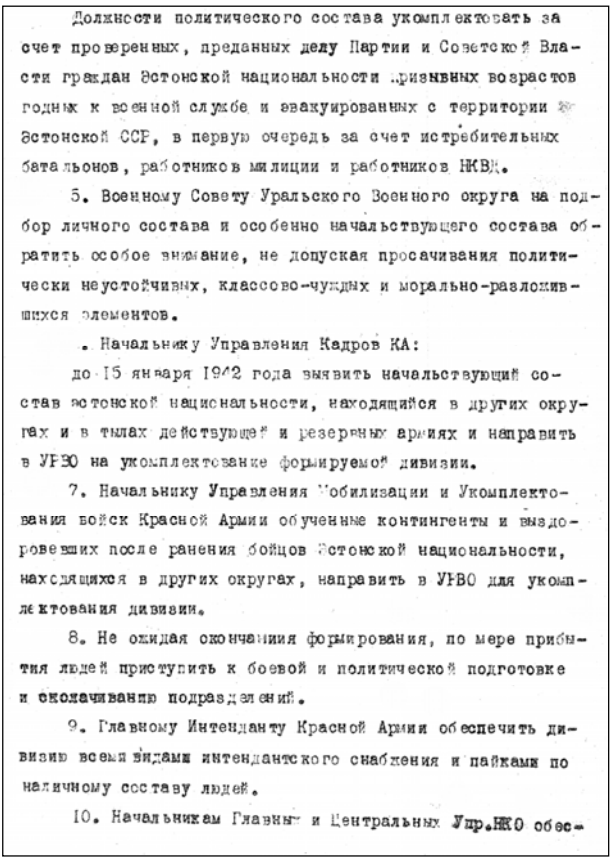

Должности политического состава укомплектовать за счет проверенных, преданных делу Партии и Советской Власти граждан Эстонской национальности призывных возрастов годных к военной службе и эвакуированных с территории Эстонской ССР, в первую очередь за счет истребительных батальонов, работников милиции и работников НКВД.

5. Военному Совету Уральского Военного округа на подбор личного состава и особенно начальствующего состава обратить особое внимание, не допуская просачивания политически неустойчивых, классово-чуждых и морально-разложившихся элементов.

. Начальнику Управления Кадров КА:

до 15 января 1942 года выявить начальствующий состав эстонской национальности, находящийся в других округах и в тылах действующей и резервных армиях и направить в УРВО на укомплектование формируемой дивизии.

7. Начальнику Управления Мобилизации и Укомплектования войск Красной Армии обученные контингенты и выздоровевших после ранения бойцов Эстонской национальности, находящихся в других округах, направить в УРВО для укомплектования дивизии.

8. Не ожидая окончаниия формирования, по мере прибытия людей приступить к боевой и политической подготовке и сколачиванию подразделений.

9. Главному Интенданту Красной Армии обеспечить дивизию всеми видами интендантского снабжения и пайками по наличному составу людей.

10. Начальникам Главных и Центральных Упр.НКО обеспечить дивизии всем положенным имуществом и вооружением к указанному сроку формирования дивизии.

11. О ходе формирования дивизии доносить каждые пять дней через Начальника Управления Формирования и Укомплектования войск КА.

ПРИЛОЖЕНИЕ: Перечень частей, входящих в состав дивизии на 1-м листе.

п.п. А[illegible]СКИЙ КОМИССАР I РАНГА -
- Е.ГАДЕНКО.

Верно: [illegible] НАЧ 2 ОТДЕЛА ОРГШТАТНОГО УПР
ПОДПОЛКОВНИК

(СЕМЕНОВ)

19 декабря 1941г.
№ Орг/542452.

Отп.Три экз.
Доп.15 экз.
20.12.4.г.тш.

Dokument 1.6.7. NSV Liidu Kaitse Rahvakomissariaadi direktiiv 19.12.1941 korraldusega formeerida 7. eesti laskurdiviis. [ERA. R-1. 5.33]

SSR People's Commissariat of Defence

USSR Deputy People's Commissar of Defence — TOP SECRET

___ December 1941 — copy No. 4

No. ___

TO THE MILITARY COUNCIL OF THE URAL MILITARY DISTRICT

Duplicates for: Secretary of the Central Committee of the Estonian Communist (Bolshevik) Party

Chairman of the Council of People's Commissars of the Estonian SSR

USSR Deputy People's Commissar of Defence comrade MEKHLIS

Head of the Main Administration of the Red Army Rear

Heads of the Main and Central Administrations of the USSR People's Commissariat of Defence (based on the special list)

For the Head of _____

Pursuant to Resolution No. 1042cc issued by the State Defence Committee on December 18th, 1941, I ORDER:

1. To form by February 10th, 1942, the 7th Estonian Rifle Division on the basis of rosters No. 04/750-04/766, 014/69-B and 04/16, totalling 11,618 persons. The Military Council of the district is to choose the formation location and report it to us for approval.

2. To appoint as Commander of the 7th Estonian Rifle Division – Lieutenant-Colonel KANGER K. K., as Military Commissar of the 7th Estonian Rifle Division – comrade SIPSIKAS A. J., Secretary of the Central Committee of the Estonian Communist (Bolshevik) Party responsible for propaganda work.

3. To commence formation of the division on December 25th of this year and to complete the manpower assembly by February 10th, 1942. You must start by staffing the officer ranks (at least 30%) in the division and then accumulate the soldiers.

4. The manpower selection process must be conducted in compliance with the following requirements:

a) The medium and senior officer ranks of the division must be filled via the personal selection procedure from among verified Estonian officers, as well as officers who are Russian, Ukrainian, Byelurussian and of other nationalities of the USSR, serving in the Red Army and knowing the Estonian language.

Document 1.6.7.

b) Political positions must be filled by verified Estonian citizens of conscription ages, dedicated to the Communist Party and the Soviet authorities, suitable for military service and evacuated from the territory of the Estonian SSR, primarily members of extermination battalions, our police and NKVD staff.

5. The Miitary Council of the Ural Military District must pay special attention to manpower selection, especially officer selection, preventing infiltration by politically unstable, class-hostile and morally degraded elements.

6. For the Head of the Staff Administration of the Red Army: determine by January 15th, 1942, officers of the Estonian nationality that are based in other military districts, the rear areas of the frontline and reserve armies, and transfer them to the Ural Military District for inclusion in the new division.

7. For the Head of the Administration for Mobilisation and Manpower Selection of the Red Army: all trained groups and recovering wounded servicemen of the Estonian nationality from other military districts must be transferred to the Ural Military District for inclusion in the new division.

8. Do not wait for the division formation process to be completed – start creation of units and military and political training of the servicemen as soon as they arrive.

9. For the Superintendent of the Red Army: provide the division with all sorts of corresponding supplies and rations pursuant to the number of the servicemen.

10. For the heads of the of the Main and Central Administrations of the USSR People's Commissariat of Defence: provide the division with all the corresponding equipment and weaponry by the stipulated formation deadline.

11. Report on the progress of the division formation process once every five days via the Head of the Administration for Mobilisation and Manpower Selection of the Red Army.

ANNEX: List of the units in the division, one sheet.

ARMY COMMISSAR 1ST CLASS – E. SCHADENKO

Correct: DEPUTY HEAD OF THE 2nd DEPARTMENT OF THE ROSTER ADMINISTRATION
/signature/
LIEUTENANT-COLONEL SEMENOV)

19 December 1941
No. Org/542452.
Printed three copies.
Additional 15 copies.
20.12.41
Annex to Directive No. 542452

TOP SECRET
copy No. ___

Document 1.6.7. Directive of the People's Commissariat of Defence of the USSR, 19.12.1941, stipulating creation of 7th Estonian Rifle Division. [ERA. R-1. 5.33]

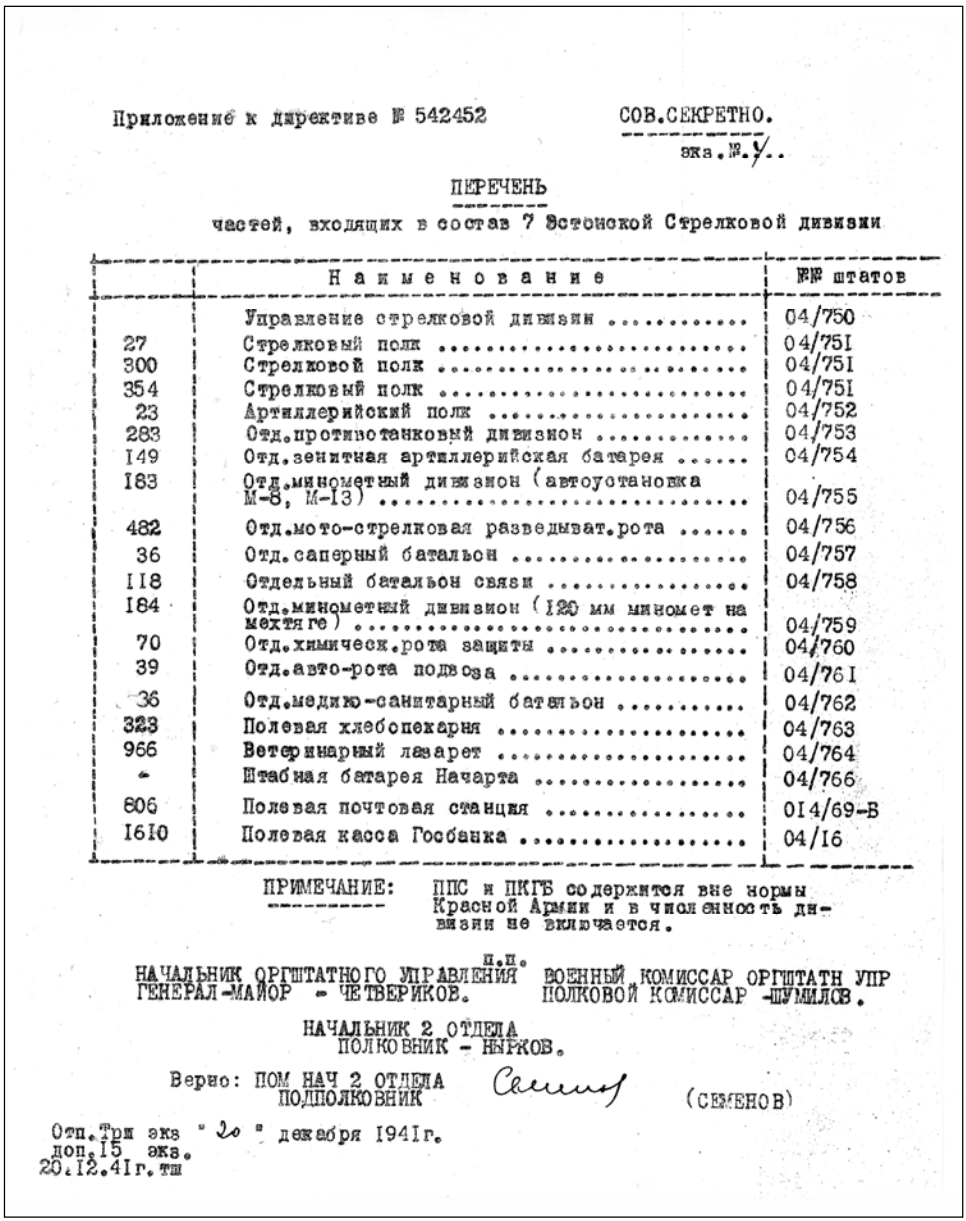

Приложение к директиве № 542452 СОВ.СЕКРЕТНО.
экз.№ 1.

ПЕРЕЧЕНЬ

частей, входящих в состав 7 Эстонской Стрелковой дивизии

	Наименование	№№ штатов
	Управление стрелковой дивизии	04/750
27	Стрелковый полк	04/751
300	Стрелковой полк	04/751
354	Стрелковый полк	04/751
23	Артиллерийский полк	04/752
283	Отд.противотанковый дивизион	04/753
149	Отд.зенитная артиллерийская батарея	04/754
183	Отд.минометный дивизион (автоустановка М-8, М-13)	04/755
482	Отд.мото-стрелковая разведыват.рота	04/756
36	Отд.саперный батальон	04/757
118	Отдельный батальон связи	04/758
184	Отд.минометный дивизион (120 мм миномет на мехтяге)	04/759
70	Отд.химическ.рота защиты	04/760
39	Отд.авто-рота подвоза	04/761
36	Отд.медико-санитарный батальон	04/762
323	Полевая хлебопекарня	04/763
966	Ветеринарный лазарет	04/764
-	Штабная батарея Начарта	04/766
806	Полевая почтовая станция	014/69-В
1610	Полевая касса Госбанка	04/16

ПРИМЕЧАНИЕ: ППС и ПКГБ содержится вне нормы Красной Армии и в численность дивизии не включается.

м.п.

НАЧАЛЬНИК ОРГШТАТНОГО УПРАВЛЕНИЯ ВОЕННЫЙ КОМИССАР ОРГШТАТН УПР
ГЕНЕРАЛ-МАЙОР - ЧЕТВЕРИКОВ. ПОЛКОВОЙ КОМИССАР -ШУМИЛОВ.

НАЧАЛЬНИК 2 ОТДЕЛА
ПОЛКОВНИК - НЫРКОВ.

Верно: ПОМ НАЧ 2 ОТДЕЛА
ПОДПОЛКОВНИК (СЕМЕНОВ)

Отп.Три экз " 20 " декабря 1941г.
доп.15 экз.
20.12.41г.тш

Dokument 1.6.8. Loetelu 7. eesti laskurdiviisi koosseisu moodustatavatest väeosadest (polgud, pataljonid, divisjonid, patareid jne) seisuga 20.12.1941. Lisa direktiivi 19.12.1941 nr 542452 juurde. [ERA. R-1. 5.33]

LIST

of the units in the 7th Estonian Rifle Division

	Unit title	Roster No.
	Rifle division command	04/750
27	Rifle regiment	04/751
300	Rifle regiment	04/751
354	Rifle regiment	04/751
23	Artillery regiment	04/752
283	Detached anti-tank squadron	04/753
149	Detached anti-aircraft battery	04/754
183	Detached mortar squadron (vehicle-mounted M-8, M-13)	04/755
482	Detached motorised rifle reconnaissance company	04/756
36	Detached engineer battalion	04/757
118	Detached communications battalion	04/758
184	Detached mortar squadron (mechanical-traction 120mm mortar)	04/759
70		04/760
39	Detached chemical defence company	04/761
36	Detached automobile supplies company	04/762
323	Detached medical-sanitary battalion	04/763
966	Field bakery	04/764
-	Veterinary field hospital	04/766
806	Headquarters artillery battery, under Artillery Commander	014/69-B
1610	Field post office	04/16
	Field State Bank branch	

NOTE: The field post office and the field State Bank branch are maintained outside the normatives of the Red Army and are not included in the total size of the division.

HEAD OF THE ROSTER ADMINISTRATION
MAJOR-GENERAL – CHETVERIKOV.
MILITARY COMMISSAR OF THE ROSTER ADMINISTRATION
REGIMENTAL COMMISSAR – SHUMILOV.
HEAD OF THE 2nd DEPARTMENT
COLONEL – NYRKOV.
Correct: DEPUTY HEAD OF THE 2nd DEPARTMENT /*signature*/
LIEUTENANT-COLONEL (SEMENOV)
Printed three copies.
20 December 1941
Additional 15 copies.
20.12.41

Document 1.6.8. List of units comprising 7th Estonian Rifle Division (regiments, battalions, brigades, batteries, etc.) as of 20.12.1941. Annex to Directive No. 542452 of 19.12.1941. [ERA. R-1. 5.33]

SURM SAKSA OKUPANTIDELE!

PUNAVÄELANE

EESTI DIVIISI AJALEHT

№ 1 Pühapäev, 8. veebruar 1942

„Siit peale seisab meie ülesanne, NSVL rahvaste, meie armee- ja meie laevastiku võitlejate, komandöride ja poliittöötajate ülesanne selles, et hävitaga kõik sakslased viimseni, kes on tunginud meie isamaa pinnale selle okupeerijatena." J. V. Stalin.

Seltsimehed punaväelased!

Verine fashism on muutnud ka meie Eesti Nõukogude Vabariigi ajutiselt Saksa imperialismi söödamaaks, kus peremeheks jälle saksa parun. Seal valitseb piiramatu rünnakrühmlaste terror, kohutav tööpuudus, nälg, taudid. Riigistatud vabrikud, tehased on antud saksa kapitalistidele, maareformiga võõrandatud maa on aga võetud maasaajailt. Pahvalt võetakse kõik, milles kübegi viila, kõik nahksed jalanõud, rõivad, rõivakangad, rõivad, rõivad, rõiv

2 PUNAVÄELANE № 1

Punaarmee võidukas edasitung

Iga päev toob teateid meie vägede uutest võitudest saksa okupantidega. Punaarmee vasturünnak, mis algas 6. detsembril 1941. a. areneb edukalt. Peale lüüasaamist Rostovi, Tihvini, Eletsi juures ja Moskva all algasid fashistlikud saksa väed taganemist mitmel frondil. Vaenlase diviisid, kes tahtsid tankidega ümber piirata ja vallutada Moskva, on saanud rängalt lüüa põhjas Dmitrovi, Jaroma, Kuni ning Kalinini juures ja „Kaitsad" Guderiani tanki- ja motoriseeritud väeosad, kes piirasid juba Tuulat, paisati tagasi ja löödi segi Mihailovi ja Stalinogorski juures. Meie väed algasid võimsat vastupealetungi ja vabastasid detsembri ja jaanuari jooksul täielikult Moskva ja Tuula oblastid, suure osa Kalinini, Leningradi, Smolenski, Oreli ja Kurski oblastitest. On vallutatud terve rida tähtsaid strateegilisi punkte, linnu ja asulaid, nende hulgas Kaluga, Malojaroslavets, Mozhaisk ja Suhiniitsi. Tuhanded tankid, kahurid, veomasinad jne. on langenud meie vägede saagiks. Vaenlase kaotas kümneid tuhandeid surnutena, haavatutena ja külmunutena. Arvetud näevad välja vangid, kes langesid meie vägede kätte. Vilets riietus ja toit, suur haiguste levik ja külm on teinud endistest „Euroopa vallutajatest" täitsa ühe viletsa bande, kes tahab ainult ühte—iga hinna eest oma elu päästa. Saksa vägede moraal on tugevasti langenud ja mõnes frondiosas nende taganemine muutub massiliseks põgenemiseks.

24. jaanuaril loode ja Kalinini frontide väed murdsid läbi vaenlase kindlustatud liini lõuna pool Ostashkovi ja Selizharovi linnu ja tungisid rohkem kui 100 klm edasi, vallutades Peno, Andreapoli, Toropetsi, Holmi, Selizharovi, Läänе-Düüna, Olenino ja Staraja Toropa linaad, ühtlasi lõigates läbi sakslastele väga tähtsa raudteeliini Rzhev—Velikije Luki. 8. kuni 22. jaanuarini meie väed vabastasid rohkem kui 2000 asulat ja said saagiks 350 kahurit, 52 tanki ja soomusmasinat, 430 kuulipildujat, 740 veoautot jne. Peale selle Andreapoli ja Toropetsi linnades on saadud sõjasaagiks saksa armee sõja ja toidumoonalaod, põletisainete tagavarad ja muud. Vaenlane kaotas selle aja jooksul rohkem kui 1700 surnutena ja mõni sada vangidena.

18. jaanuaril asusid ka lõuna ja edela frontide väed pealetungile. Ägedate lahingute tagajärjel murti läbi vaenlase kindlustatud liin. Ajavahemikul 18.—27. jaanuarini tungisid meie väed rohkem kui 100 klm edasi, vallutades Barvenkovo ja Losovaja linnad ja vallutades rohkem kui 400 asulat. Losovaja linn on tähtis strateegiline punkt lõuna pool Harkovi ja umbes 100 klm Poltavast ida poole. Saagiks on langenud 658 kahurit, 40 tanki ja soomusmasinad, 843 kuulipildujat, 331 miinipildujat, 6013 veomasinat, 513 mootorratast, 1095 jalgratast, 23 raadiojaama, 100 000 miini, 80 000 mürsku, 1 000 000 padrunit, 23 000 käsigranaati, 430 vagunit sõjamoonaga jne. On täielikult lõödud 293, 68, 257 diviisid, 236 tankitõrjepolk, 179 jalaväepolk ja ungari ratsaväe polk. Suure kaotuse osaliseks said 44 ja 295 jalaväe diviisid ja 62, 46 jalaväe diviiside osad. Sakslased kaotasid rohkem kui 25 000 surautena ja mõni sada vangidena.

Hitleri armee, kes tuli meie maale, et vallutada meie riiki, hävitada ja orjastada meie rahvast, saab nüüd iga päevaga rohkem tunda meie punaväe ja rahva kasvavat tõõgijõudu, saab nüüd aru, et tema peteti oma juhtide poolt, kes lubasid oma rahvale kerget ja kiiret võitu Nõukogude Liidu üle. Selle asemel saksa armee kaotas 7 miljonit sõdurit surnuina, haavatuina ja vangidena.

Meie teame, et surmavalt haavatud fashistlik armee ei ole veel lõplikult lõõdud, meil on palju raskeid lahinguid ees. Võidu saavutamine nõuab meilt tervet meie energiat ja oskust, nõuab hoolsat sõjalist ettevalmistust ja tugevat organisatsioonilist tööd, nõuab eneseohverdamist ja endasalgamist.

Meie teame, et võit jääb meile, et ei ole kaugel see aeg, kui Nõukogude territoorium täielikult puhastatakse fashistlikest okupantidest ja verine fashism lõplikult hävitatakse.

A. KELBERG.

Valmistume sõjakäiguks

Jälle valmistume sõjakäiguks vaenlase vastu, kelle 700-aastase orjaikke purustamiseks eestlased on võidelnud kustumata vabadustahtega.

Rusikasse tõmbus iga poisi käsi, kui koolipingis ajalootunnis elasime kaasa vabade eestlaste muistse vabadusvõitluse raudrüütlite rõõvlijõukude vastu, kui valmistusime Ümera sõjakäiguks, kui võitlesime Tasuja kõrval, kui võitlesime Mahtras. Pruuni katkuna langesid saksa fashistid vaba Nõukogude kodumaa kallale, tallasid verre ka meie kodupinna, kus ülle aasta jooksul rahulikena ja õnnelikena ehitasime Nõukogude Eestit.

Käed haaravad nüüd relva, et jäädavalt purustada ajalooline vaenlane, et jäädavalt vabaneda saksa orjaikke needusest. Nõukogude rahvaste suur isamaasõda pühib maa pealt rõõvelliku saksa fashismi.

Otsustavaks sõjakäiguks valmistume hästi ette, kogu jõuga omandame ja täiendame sõjaoskust. Vabastame kodupinna saksa okupantidest, purustame nad jäädavalt, et nad kunagi ei tuleks segama meie rahulikku elu.

L. REMMELGAS.

Õpime sõjakunstil

Metsikute fashistide veretöö eesti eesrindlike noorte kallal jättis meisse masendava tunde. Kommunistlikud noored võitlesid kangelaslikult hävituspataljones, rindel ja mõnedki neist langesid sangaritena.

Sõjavaenlane, mis fashistlikud sakslased panid veerema meie hävitamiseks, taandub nüüd peatamatult üha suureneva kiirusega ja Punaarmee purustab lõplikult fashistlikud jõugud.

Kommunistlikud noored koos teiste nõukogude noortega, koondame oma jõud, töötame veel suurema valmistusega, õpime sõjakunsti, et külg külje kõrval isade ja vendadega vabastada maa sõjatajatest.

Kommunistlikud noored! Võitmatu Punaarmee ridades täidame meile pandud ülesanded! Oleme esimesed võitlejate ridades!

A. SILASTE.

FASHISM — SEE ON RAHVASTE ORJASTAMINE. FASHISM — SEE ON NÄLG, VILETSUS JA LAOSTUMINE. KÕIK JÕUD VÕITLUSSE FASHISMIGA.

Välismaa ajakirjandus Punaarmee sõjalisest tegevusest

Ameerika ajalehed avaldasid väljapaistval kohal teated Punaarmee edasiliikumisest lõuna- ja edela frondil ning Lozovaja ja Barvenkovo võtmisest Nõukogude vägede poolt. Ajaleht „Sun" toob need teated esiküljel järgmiste pealkirjade all: „Venelased saavutasid suure võidu", „Saksa armee lõunas on hädaohus".

Inglise agentuur Reuter märgib, et pärast Lozovaja vabastamist Punaarmee osade poolt jäid võitlusväljale saksa laipade mäed.

Nõukogude vägede suured võidud Ukrainas, kirjutab agentuur, on suure poliitilise ja sõjalise tähtsusega faktid. Punaarmee andis vastasele mitu hoolikalt ettevalmistatud ja rasket lööki mitmel frondil. (TASS).

Jugoslaavia partisanid valmistuvad kevadisteks võitlusteks

Jugoslaaviaga seotud ringkondades on saadud teateid Jugoslaavia partisanide armee ettevalmistustest kevadisteks võitlusteks. Partisanide armee koosseis suureneb kevadeks 250 kuni 300 tuhande võitlejani. Hitleri käsilase kindral Neditshi korraldusel toimetatakse praegu Belgradis ja teistes linnades üldist elanikkonna nimekirjade politseilist kontrolli partisanide avastamise eesmärgiga. Kuid elanikkond peidab neid ja politsivõimudel ei õnnestunud areteerida suurt partisanide hulka. Partisanide armee juhatus arvestab, et tema käsutuses oleva relvastuse tagavaradest jatkub uute partisanisalkade relvastamiseks kevadel.

Partisanidel on võrdlemisi suured, ka kõrgemate ohvitseride, kaadrid. Neditshil ei õnnestu ohvitseride värbamine oma väeosadesse. Hiljuti suur grupp ohvitsere, kes keeldusid astumast Neditshi väeosadesse, areteeriti saksa sõjaväevõimude poolt ja saadeti koondulaagrisse Nürnbergi rajooni.

Jugoslaavia elanikkond tekitab hitlerlastele ja tema agendile Neditsile igasuguseid takistusi. (TASS).

Põletisainete terav puudus Saksas

Alamkoja istungil Inglismaal pitsatihoidjale lord Attlee'le esitati küsimus, kas ta ei saaks ette lugeda Lüübias saadud saksa ülemjuhatuse käskkirja nafta puuduse kohta. Attlee vastas: Käskkirjas öeldakse, et seoses põletisainete suure kulutusega idas (s. o. Nõukogude-Saksa frondil) Saksamaal on tekkinud väga terav olukord põletisainega. Sellepärast on teravalt vähendatud sissevedu Euroopast Aafrikas tegutsevate soomusmasinate ja tanki väeosade jaoks. „Tulevikus, öeldakse käskkirjas, meie ei saa garanteerida vastase tegevuse tagajärjel kaotatud põletisainete tasategemist." (TASS).

Diplomaatiliste suhete katkemine Brasiilia ja teljeriikide vahel

Brasiilia valitsus teatas ametlikult diplomaatiliste suhete katkestamisest teljeriikidega.

Vastutav toimetaja: M. LAOSSON.

Dokument 1.6.9. Eesti diviisi ajaleht "Punaväelane" nr 1, 08.02.1942. Esimene ja teine lehekülg ehk kogu ajalehe koopia koos osalise tõlkega inglise keelde.

DEATH TO THE GERMAN OCCUPIERS!

"From now on the task of us all,
the peoples of the USSR, the warriors
in our army and fleet, commanders
and political officers, is to destroy
to the last man all those Germans
who have invaded our Motherland
and are occupying it."

Joseph Stalin

RED ARMY SOLDIER

NEWSPAPER OF THE ESTONIAN DIVISION

No. 1 Sunday, February 8th 1942

Comrades Red Army soldiers!

Bloody Fascism has also temporarily turned our Estonian Soviet Republic into the hinterland of German imperialism and the German barons are the masters there again. Their assault squads engage in boundless terror, there is awful unemployment, famine and diseases. The nationalised factories and plants have been handed over to the German capitalists, the land reform has been reversed and land has been taken away from the people. Everything made of wool, leather footwear and all food is being expropriated from the population. Thousands and thousands have been shot or sent to perform forced labour in Germany.

But the onslaught of the Fascist murderers is already faltering. The deadly blows inflicted by the heroic Red Army have forced the Fascist rascals to retreat, in some places even to run away in panic. Fighting is raging in Ukraine and approaching the borders of the Byelorussian, Latvian and Estonian SSRs.

This seminal hour witnesses the birth of our division. The working people of Estonia fought for decades and centuries to gain freedom. Our country, the Estonian Soviet Socialist Republic, was created after a difficult struggle. That is why the formation of our division evokes the warmest of emotions in the heart of each true son of the Estonian working people, of each real Soviet patriot, because it means that we will soon be able, with weapons in hands, to join in the fight for liberation of our homeland from the Fascists and to make them pay for all the suffering they have caused.

We are creating this division with certain knowledge that the peaceful and constructive efforts of the working people of the world, including our Soviet Estonia, are only possible after the complete and final eradication of Fascism.

Death to the Fascists – this is our task.

Demise of Fascism – this is our aim.

For these assignments our wishes of great strength and unyielding will to victory go to the new Estonian division.

Long live the Estonian Rifle Division!

Long live our heroic Red Army!

Long live the organiser of our victories – Comrade Stalin!

CENTRAL COMMITTEE OF THE ESTONIAN COMMUNIST (BOLSHEVIK) PARTY

COUNCIL OF PEOPLE'S COMMISSARS OF THE ESTONIAN SSR

Document 1.6.9.

Preparing for the military campaign

Once again we are making preparations for a military campaign to fight the enemy against whose 700-year burden of slavery the Estonians fought with the unswerving will to be free.

Every boy's hands became clenched fists at the school lessons of history as the teacher regaled the children with stories of the struggle of the freedom-loving Estonians in ancient times against the German crusader bandits: preparing for the Ümera campaign, fighting alongside the legendary Avenger, later standing our ground in Mahtra. Then the new brown swarm from Germany descended on our young Soviet homeland, drowning in blood everything that we had only had one year to build in the peaceful and happy Soviet Estonian Republic.

Our hands are now reaching out for weapons to decisively crush this all too familiar foe and to liberate our land from the nightmare of German slavery forever. The Great Patriotic War of the Soviet peoples will wipe predatory German Fascism off the face of the planet.

We are preparing well for the conclusive military campaign, doing our utmost to acquire and improve the necessary military skills. We will free our homes from the German occupiers, we will crush them for good, so that they can never again come to disturb our peaceful way of life.

L. REMMELGAS.

Learning the art of war

We are depressed by stories of the wild Fascist beasts torturing and murdering the best Estonian young people. Our Communist youths fought valiantly in the extermination battalions and on the frontline, many of them dying heroically.

The chariot of war set in motion by the German Fascists to destroy us all is now reversing faster and faster and the Red Army will finish the job, crushing the Fascist gangs until there are none left.

Communist youths and other Soviet-minded young people, we must join our forces and work with even greater determination, learn the art of war, so that we could stand shoulder to shoulder with our fathers and brothers and banish slavery from our land.

Communist youths! We will fulfil our duty in the invincible Red Army! We will always be among the first to enter the fray!

A. SILLASTE.

FASCISM MEANS ENSLAVEMENT OF ALL PEOPLES. FASCISM MEANS FAMINE, MISERY AND DESOLATION. ALL OUR STRENGTH MUST GO INTO THE FIGHT AGAINST FASCISM.

Document 1.6.9. Estonian Division's newspaper "Red Army soldier", first issue, 08.02.1942. Copy of the first and second pages (the whole newspaper), with partial translation into English.

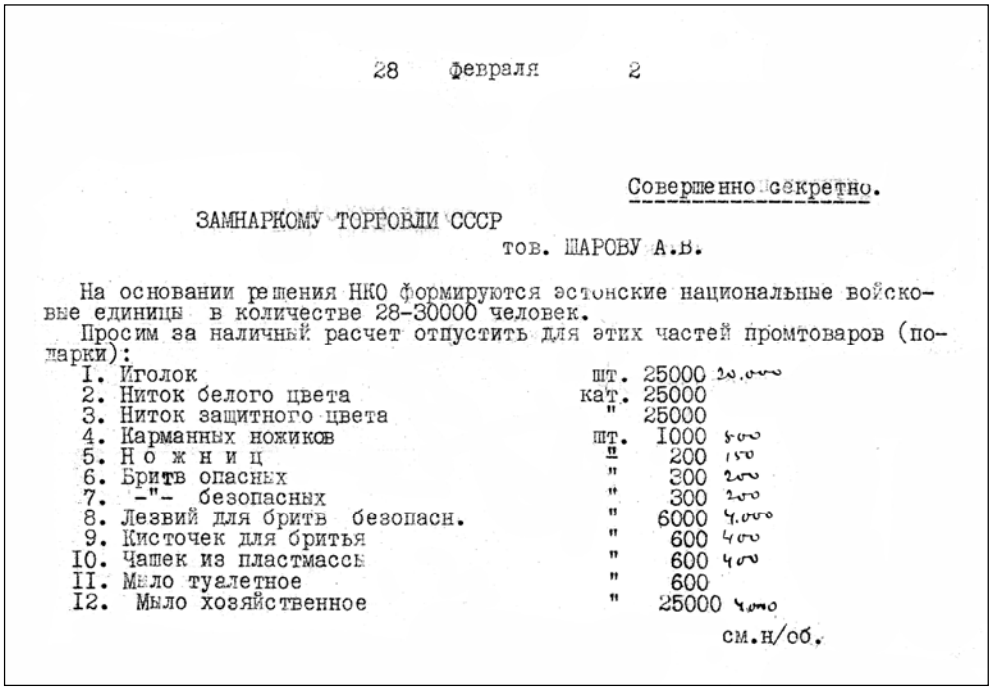

28 Февраля 2

Совершенно секретно.

ЗАМНАРКОМУ ТОРГОВЛИ СССР
тов. ШАРОВУ А.В.

На основании решения НКО формируются эстонские национальные войсковые единицы в количестве 28-30000 человек.
Просим за наличный расчет отпустить для этих частей промтоваров (по-
дарки):

I. Иголок	шт.	25000	20.000
2. Ниток белого цвета	кат.	25000	
3. Ниток защитного цвета	"	25000	
4. Карманных ножиков	шт.	I000	800
5. Н о ж н и ц	"	200	150
6. Бритв опасных	"	300	200
7. -"- безопасных	"	300	200
8. Лезвий для бритв безопасн.	"	6000	4.000
9. Кисточек для бритья	"	600	400
I0. Чашек из пластмассы	"	600	400
II. Мыло туалетное	"	600	
I2. Мыло хозяйственное	"	25000	4000

см.н/об.

I3. Карманных зеркалец	шт.	300	300
I4. Гребенок	"	300	200
I5. Машинки для стрижки волос	"	50	
I6. Писчей бумаги, конвертов	"	I00000	
I7. Индивид.пакетов перв.помощи	"	I000	
I8. Табаку	осьмушек	I8000	4000
I9. Носовых платков	шт.	I000	6000
20. Шнурки для ботинок	пар	I0000	10.000

Секретарь ЦК КП(б) Эстонии
(Каротамм)

Зампред СНК ЭССР

Dokument 1.6.10. Eestimaa Kommunistliku (bolševike) Partei Keskkomitee sekretäri Karotamme täiesti salajane kiri 28.02.1942 NSV Liidu Kaubanduse aserahvakomissarile palvega välja anda sularaha eest pudukaupu (nõelad, niidid, taskurätid, käärid, seepi, tubakat, taskunuge, kamme, kingapaelu jne) formeeritavale eesti sõjaväeüksusele, kuhu on ette nähtud 28000-30000 inimest.

28 February 2

Top secret.

TO USSR'S DEPUTY PEOPLE'S COMMISSAR OF COMMERCE

comrade SHAROV A.V.

Pursuant to a decision of the People's Commissariat of Defence, Estonian national military units are to be formed, totalling 28-30,000.

We request to provide to those units for cash the following manufactured goods, to be distributed as gifts:

1. Needles	25,000 pcs
2. White threads	25,000 reels
3. Khaki threads	25,000 reels
4. Pockets knives	1,000 pcs
5. Scissors	200 pcs
6. Open-blade razors	300 pcs
7. Safety razors	300 pcs
8. Blades for safety razors	6,000 pcs
9. Shaving brushes	600 pcs
10. Plastic cups	600 pcs
11. Toilet soap	600 pcs
12. Laundry soap	25,000 pcs
13. Pocket mirrors	300 pcs
14. Combs	300 pcs
15. Hair cutters	50 pcs
16. Writing paper and envelopes	100,000 pcs
17. Individual first aid kits	1,000 pcs
18. Tobacco	18,000 eighths
19. Handkerchiefs	1,000 pcs
20. Shoelaces	10,000 pairs

Secretary of the Central Committee of the Communist (Bolshevik) Party of Estonia

(Karotamm)

Deputy Chairman of the Council of People's Commissars of the Estonian SSR

Document 1.6.10. Top secret letter (dated 28.02.1942) by Karotamm, Secretary of the Central Committee of the Communist (Bolshevik) Party of Estonia, to USSR's Deputy People's Commissar of Commerce requesting to provide for cash assorted small goods (needles, threads, handkerchiefs, soap, tobacco, pocket knives, combs, shoelaces and so on) to the Estonian military unit being formed, set to consist of between 28,000 and 30,000 people.

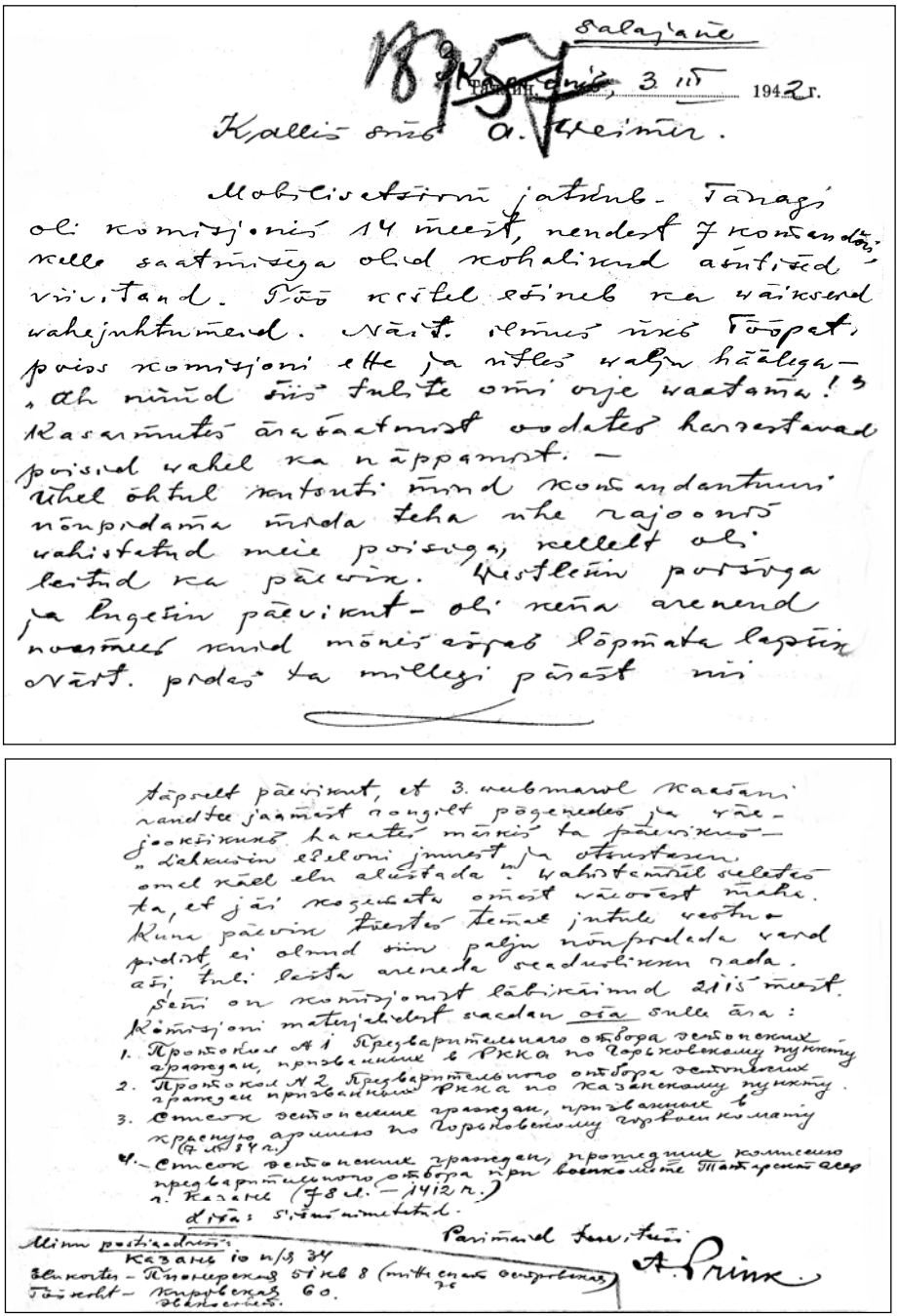

Salajane

Tallinn, 3. III 1942 r.

Kallis sõber A. Veimer.

Mobiliseerimine jätkub. Tänagi oli komisjonis 14 meest, nendest 7 komandosse, kelle saatmisega olid kohaliku asutised väga viivitanud. Nõu küsimisel eriti ka väikeses vahejuhtumised. Näit. olnuse nime tõttu, poiss komisjoni ette ja nüüd küsis valju häälega – „Ah nüüd siis tuhkte oma orje vaatama!" Kasarmutes ära saatmist oodates kerkisid vahel ka näppamised. –

Ühel õhtul tahtsid komandantuuri nõunikud meie poisse, kellelt oli leitud ka pätsi. Hoiatasin poisse ja lugesin päevikust – oli neid aegu, millega pidi ära saatma. Praegu ta midagi pärast ei

---

tähendab päevikust, et 3. mobmaal kaasani vandetee jäämäest nõngilt põgenedes ja väe-jookidega haavatud mõnisid ka päevikuse-„dokumente eeldavi jmmest ja otsustasin, omal käel ehk aidata. Vahistamist seletasin ka, et jäi kogemata oma väljavõtet maha. Kuna päevik tuentes teinal juhtub veethu pidist ei olnud siin palju mõnpraktika varal aeti tuli lasta arenda seadustikuse raha. Selli on komisjonist läbikirjutud 21/II meest. Komisjoni materjalidest saadan osa sulle ära:

1. Протоколы №1 Предварительного отбора военнослужащих срочного призыва с Ржка по Карельскому пункту
2. Протокол №2 Предварительного отбора военнослужащих срочного призыва по Казанскому пункту.
3. Список военнослужащих срочного призыва, призванных в Красную армию по Карельскому участку комиссии (г. Кяэрику)
4. Список военнослужащих срочного призыва, проходящих комиссию предварительного отбора при военкомате города Тихвина
1. Казань (78 л. – 1412 г.)

Otsa: Sinu nimetutud.

Parimaid tervitusi.

A. Prink.

Minu postiaadress:
Kazan 10 n/ä 34
Elukoht – Пионерская 51 кв 8 (mitte enam ostoplatsis)
Täisnimi – Карл Карлович 60.
Sünniaeg.

Dokument 1.6.11. A. Prink'i salajane kiri seltsimees A. Veimerile mobilisatsiooni käigust, seisuga 03.03.1942. [ERA. R-1. 5.33. Fondi pealkiri "Eesti Vabariigi Ministrite Nõukogu. 1940 – 1992"]

Secret

Tallinn, 3.III.1942

Dear Comrade A. Weimer,

the mobilisation is continuing. Today the commission has seen 14 men, including 7 commanders, with the sending of whom the local institutions procrastinated. In the course of this work minor incidents do occur. For instance, one labour battalion lad stood in front of the commission and said in a loud voice: "Right then, here you all are, gathered to take a look at your slave!" While waiting in the barracks to be sent onwards, the lads sometimes engage in pilfering.

On one evening I was invited to come over to the commandant's office to discuss what should be done with a lad apprehended in one district, with a personal diary. I talked to the lad and read his diary: he is a well-developed young man, but still so childish in some respects. For instance, he kept his diary in such a precise manner that, after having escaped from the train at Kaasan Station on the 3rd of November, thus becoming a deserter, he had entered in the diary: "I abandoned the troop train and decided to start independent life." When apprehended, he explained that he had accidentally lost his military unit. As the diary disproved his statement, there was not much to discuss and the matter had to be resolved as required by the law.

So far the commission has seen /*illegible number*/ men.

I am sending you some of the commission materials:

1. Record No. 1: Preliminary selection of the Estonian citizens conscripted into the Red Army via the Gorkov point.

2. Record No. 2: Preliminary selection of the Estonian citizens conscripted into the Red Army via the Kazan point.

3. List of the Estonian citizens conscripted into the Red Army /*illegible text in Russian*/.

4. List of the Estonian citizens who passed the preliminary selection commission of the /*illegible text in Russian*/ in the city of Kazan (/*illegible numbers*/).

Annex: /*illegible*/

Kind regards

A. Prink

My postal address:

Kazan /*illegible*/

Document 1.6.11. A. Prink's secret letter to A. Veimer about the progress of the mobilisation, as of 03.03.1942. [ERA. R-1. 5.33. Fund titled "Council of Ministers of the Republic of Estonia. 1940 – 1992"]

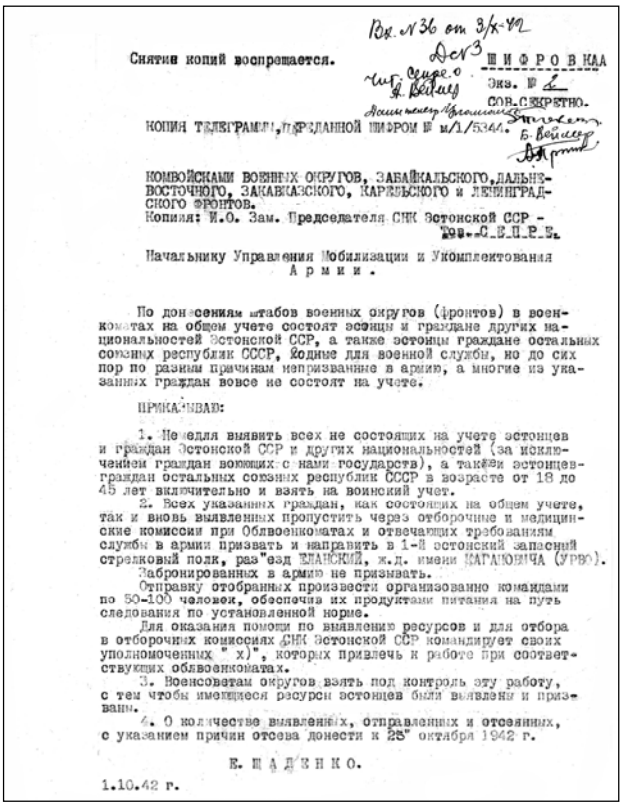

Вх. № 36 от 3/X-42
Дсп 3

Снятие копий воспрещается.

ШИФРОВКА

Экз. № 1

СОВ. СЕКРЕТНО.

КОПИЯ ТЕЛЕГРАММЫ, ПЕРЕДАННОЙ ШИФРОМ № м/1/5344.

КОМВОЙСКАМИ ВОЕННЫХ ОКРУГОВ, ЗАБАЙКАЛЬСКОГО, ДАЛЬНЕВОСТОЧНОГО, ЗАКАВКАЗСКОГО, КАРЕЛЬСКОГО и ЛЕНИНГРАДСКОГО ФРОНТОВ.
Копия: И.О. Зам. Председателя СНК Эстонской ССР - тов. С Е Р П Е.

Начальнику Управления Мобилизации и Укомплектования Армии.

По донесениям штабов военных округов (фронтов) в военкоматах на общем учете состоят эстонцы и граждане других национальностей Эстонской ССР, а также эстонцы граждане остальных союзных республик СССР, годные для военной службы, но до сих пор по разным причинам непризванные в армию, а многие из указанных граждан вовсе не состоят на учете.

ПРИКАЗЫВАЮ:

1. Немедля выявить всех не состоящих на учете эстонцев и граждан Эстонской ССР и других национальностей (за исключением граждан воюющих с нами государств), а также эстонцев-граждан остальных союзных республик СССР в возрасте от 18 до 45 лет включительно и взять на воинский учет.

2. Всех указанных граждан, как состоящих на общем учете, так и вновь выявленных пропустить через отборочные и медицинские комиссии при Облвоенкоматах и отвечающих требованиям службы в армии призвать и направить в 1-й эстонский запасной стрелковый полк, раз"езд ЕВАНСКИЙ, ж.д. имени КАГАНОВИЧА (УРВО).

Забронированных в армию не призывать.

Отправку отобранных произвести организованно командами по 50-100 человек, обеспечив их продуктами питания на путь следования по установленной норме.

Для оказания помощи по выявлению ресурсов и для отбора в отборочных комиссиях СНК Эстонской ССР командирует своих уполномоченных " х)", которых привлечь к работе при соответствующих облвоенкоматах.

3. Военсоветам округов взять под контроль эту работу, с тем чтобы имеющиеся ресурсы эстонцев были выявлены и призваны.

4. О количестве выявленных, отправленных и отсеянных, с указанием причин отсева донести к 25" октября 1942 г.

Е. ЩАДЕНКО.

1.10.42 г.

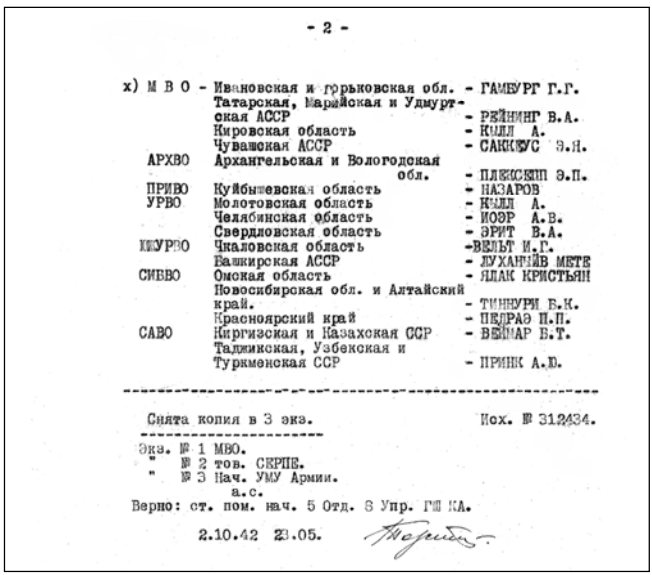

- 2 -

х) М В О - Ивановская и горьковская обл. - ГАМБУРГ Г.Г.
Татарская, Марийская и Удмуртская АССР - РЕЙНИНГ В.А.
Кировская область - КЫЛЛ А.
Чувашская АССР - САККУС Э.Н.
АРХВО Архангельская и Вологодская обл. - ПЛЕССКИЙ Э.П.
ПРИВО Куйбышевская область - НАЗАРОВ
УРВО Молотовская область - КЫЛЛ А.
Челябинская область - ИОЭР А.В.
Свердловская область - ЭРИТ В.А.
КУРВО Чкаловская область - ВЕЛЬТ И.Г.
Башкирская АССР - ЛУХАНЙВ МЕТЕ
СИВВО Омская область - ЯЛАК КРИСТЬЯН
Новосибирская обл. и Алтайский край. - ТИННУРИ Б.К.
Красноярский край - ПЕДРАЭ П.П.
САВО Киргизская и Казахская ССР - ВЕЙМАР Б.Т.
Таджикская, Узбекская и Туркменская ССР - ПРИНК А.Ю.

Снята копия в 3 экз. Исх. № 312434.

Экз. № 1 МВО.
" № 2 тов. СЕРПЕ.
" № 3 Нач. УМУ Армии.
а.с.

Верно: ст. пом. нач. 5 Отд. 3 Упр. ГШ КА.

2.10.42 23.05.

Dokument 1.6.12. Direktiiv, 01.10.1942, kuueteistkümne volitatud isiku määramise kohta eestlaste mobiliseerimisel seitsmes erinevas sõjaväeringkonnas. [ERA. R-1. 5.31]

/illegible handwritten text/
Duplication prohibited. ENCRYPTED MESSAGE
Copy No. 2
TOP SECRET
DUPLICATE OF THE TELEGRAMS WITH ENCRYPTION No. m/1/5344.
TO COMMANDERS OF THE MILITARY DISTRICTS AND THE TRANSBAIKALIAN, FAR-EASTERN, TRANS-CAUCASIAN, KARELIAN AND LENINGRAD FRONTS.
Duplicate: Acting Deputy Chairman of the Council of People's Commissars of the Estonian SSR –
Comrade SEPRE.
To the Head of the Administration for Mobilisation and Manpower Selection of the Red Army.
According to reports received from the headquarters of the military districts (fronts), the military commissariats have in their registries Estonians and citizens of other nationalities from the Estonian SSR, as well as Estonians from other Soviet Republics, who are suitable for military service but, due to various reasons, have so far not been called into the Red Army. Furthermore, many of such eligible citizens have not been registered at all.
I ORDER:
1. To determine without delay all those Estonians and citizens of other nationalities from the Estonian SSR (with the exception of citizens of those countries that are at war with us), as well as Estonians from other Soviet Republics, aged from 18-45 (inclusive) years, and register them with the military commissariats.
2. All the aforementioned citizens, both previously and newly registered, must go through the selection and medical commissions at the regional military commissariats. Those of the citizens who are found compliant with the army service requirements must be enlisted and sent into the 1st Estonian Reserve Regiment based in the YELANSKY siding of the KAGANOVICH railway (Ural Military District).
Those persons who have been reserved for other duties are not to be enlisted.
The selected persons must be sent to the destination in an organised manner, in groups from 50-100 people, having supplied them with food for the duration of the journey pursuant to the current norm.
To facilitate the freeing up of resources and the work of the selection commissions, the Council of People's Commissars of the Estonian SSR shall assign its authorised representatives ("X") who are to be involved in the functioning of the corresponding regional military commissariats.
3. The military councils of the military districts must supervise this work so that the existing Estonian resources could be determined and enlisted.
4. Report by October 25th, 1942, on the number of the persons found and both sent and rejected, with rejection reasons.
1.01.42 E. SCHADENKO.
X:

MOSCOW MILITARY DISTRICT:	
Ivanovo and Gorkov regions	– GAMBURG G.G.
Tatar, Mari and Udmurt Autonomous SSRs	– REINING V.A.
Kirov Region	– KÕLL A.
Chuvash Autonomous SSR	– SAKKUS E.J.
ARKHANGELSK MILITARY DISTRICT:	
Arkhangelsk and Vologda regions	– PLEKSEPP E.P.
VOLGA MILITARY DISTRICT:	
Kuybyshev Region	– NAZAROV
URAL MILITARY DISTRICT:	
Molotov Region	– KÕLL A.
Chelyabinsk Region	– JOER A.V.
Sverdlovsk Region	– ERIT V.A.
SOUTHERN-URAL MILITARY DISTRICT:	
Chkalov Region	– VELT I.G.
Bashkir Autonomous SSR	– LUHANÕIV METE
SIBERIAN MILITARY DISTRICT:	
Omsk Region	– JALAK KRISTJAN
Novosibirsk Region and Altai Territory	– TINNURI B.K.
Krasnoyarsk Territory	– PEDRAE P.P.
CENTRAL-ASIAN MILITARY DISTRICT:	
Kirghiz and Kazakh SSRs	– VEIMAR B.T.
Tajik, Uzbek and Turkmen SSRs	– PRINK A.J.

Duplicated in 3 copies. Source No. 312434.
Copy No. 1 – Moscow Military District.
Copy No. 2 – Comrade SERPE.
Copy No. 3 – Head of the Administration for Mobilisation and Manpower Selection of the Red Army.
Correct: Senior Deputy Head of the 5th Department of the 8th Administration of the Supreme Headquarters of the Red Army.
2.10.42 23:05. /*signature*/

Document 1.6.12. Directive dated 01.10.1942, appointment of 16 authorised persons to oversee the mobilisation of Estonians in seven different military districts. [ERA. R-1. 5.31]

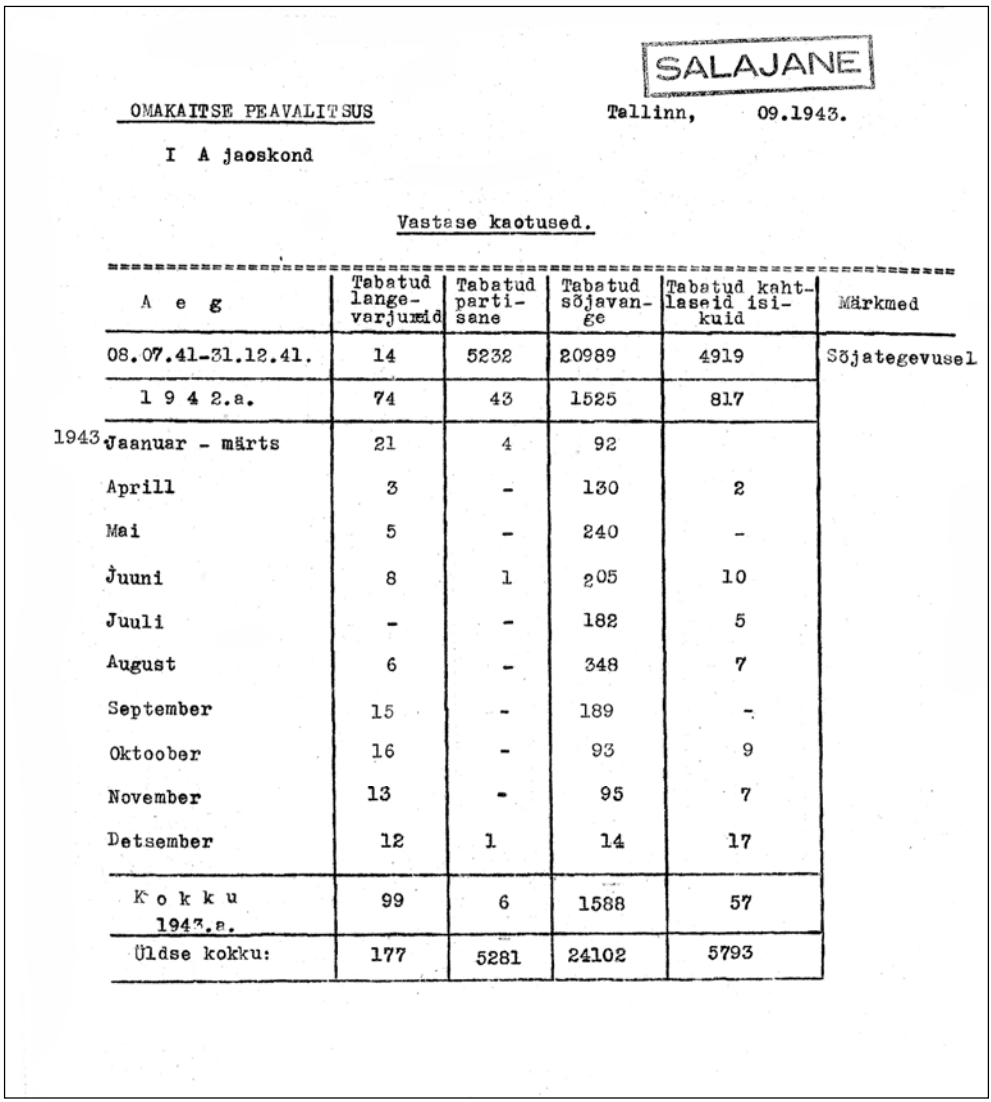

SALAJANE

OMAKAITSE PEAVALITSUS — Tallinn, 09.1943.

I A jaoskond

Vastase kaotused.

A e g		Tabatud lange-varjumid	Tabatud partisane	Tabatud sõjavangi	Tabatud kahtlaseid isikuid	Märkmed
08.07.41-31.12.41.		14	5232	20989	4919	Sõjategevusel
1 9 4 2.a.		74	43	1525	817	
1943	Jaanuar - märts	21	4	92		
	Aprill	3	-	130	2	
	Mai	5	-	240	-	
	Juuni	8	1	205	10	
	Juuli	-	-	182	5	
	August	6	-	348	7	
	September	15	-	189	-	
	Oktoober	16	-	93	9	
	November	13	-	95	7	
	Detsember	12	1	14	17	
	K o k k u 1943.a.	99	6	1588	57	
	Üldse kokku:	177	5281	24102	5793	

Dokument 1.6.13. Omakaitse Peavalitsuse kokkuvõte vastase kaotustest ajavahemikus 08.07.1941 - detsember 1943. [ERA. R-358. 2.9, leht 95. Fondi pealkiri "Eesti Omakaitse Peavalitsus 1941-1944"]

/*stamp*/: SECRET

MAIN ADMINISTRATION OF THE HOME GUARD Tallinn, 09.1943

I A department

Enemy losses.

Time	Caught parachutists	Caught partisans	Caught prisoners of war	Caught suspicious persons	Notes
08.07.41 – 31.12.41	**14**	**5,232**	**20,989**	**4,919**	
1942	**74**	**43**	**1,525**	**817**	
1943, January – March	**21**	**4**	**92**		
April	**3**	**-**	**130**	**2**	
May	**5**	**-**	**240**	**-**	
June	**8**	**1**	**205**	**10**	
July	**-**	**-**	**182**	**5**	
August	**6**	**-**	**348**	**7**	**Military action**
September	**15**	**-**	**189**	**-**	
October	**16**	**-**	**93**	**9**	
November	**13**	**-**	**95**	**7**	
December	**12**	**1**	**14**	**17**	
Total in 1943	**99**	**6**	**1,588**	**57**	
Total overall:	**177**	**5,281**	**24,102**	**5,793**	

Document 1.6.13. Main Administration of Omakaitse (Home Guard) compiled this overview of enemy losses from 08 July 1941 – December 1943. [ERA. R-358. 2.9, sheet 95. Fund titled "Main Administration of the Estonian Home Guard. 1941-1944"]

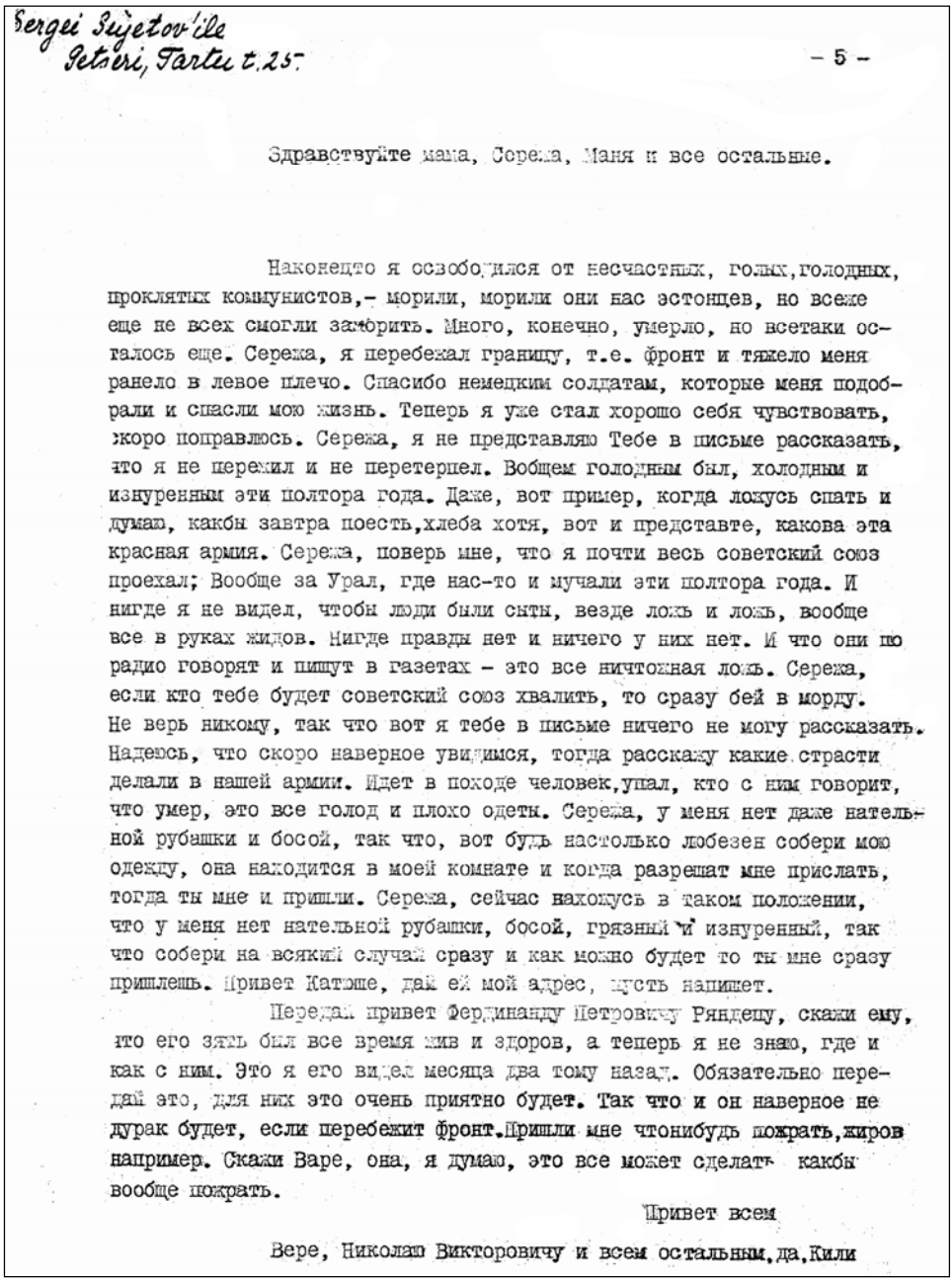

Sergei Sujetov'ile
Petseri, Tartu t. 25.

– 5 –

Здравствуйте мама, Сережа, Маня и все остальные.

Наконецто я освободился от несчастных, голых, голодных, проклятых коммунистов,– морили, морили они нас эстонцев, но всеже еще не всех смогли заморить. Много, конечно, умерло, но всетаки осталось еще. Сережа, я перебежал границу, т.е. фронт и тяжело меня ранело в левое плечо. Спасибо немецким солдатам, которые меня подобрали и спасли мою жизнь. Теперь я уже стал хорошо себя чувствовать, скоро поправлюсь. Сережа, я не представляю Тебе в письме рассказать, что я не пережил и не перетерпел. Вобщем голодным был, холодным и изнуренным эти полтора года. Даже, вот пример, когда ложусь спать и думаю, какбы завтра поесть, хлеба хотя, вот и представте, какова эта красная армия. Сережа, поверь мне, что я почти весь советский союз проехал; Вообще за Урал, где нас-то и мучали эти полтора года. И нигде я не видел, чтобы люди были сыты, везде ложь и ложь, вообще все в руках жидов. Нигде правды нет и ничего у них нет. И что они по радио говорят и пишут в газетах – это все ничтожная ложь. Сережа, если кто тебе будет советский союз хвалить, то сразу бей в морду. Не верь никому, так что вот я тебе в письме ничего не могу рассказать. Надеюсь, что скоро наверное увидимся, тогда расскажу какие страсти делали в нашей армии. Идет в походе человек, упал, кто с ним говорит, что умер, это все голод и плохо одеты. Сережа, у меня нет даже нательной рубашки и босой, так что, вот будь настолько любезен собери мою одежду, она находится в моей комнате и когда разрешат мне прислать, тогда ты мне и пришли. Сережа, сейчас нахожусь в таком положении, что у меня нет нательной рубашки, босой, грязный и изнуренный, так что собери на всякий случай сразу и как можно будет то ты мне сразу пришлешь. Привет Катэше, дай ей мой адрес, пусть напишет.

Передай привет Фердинанду Петровичу Ряндецу, скажи ему, что его зять был все время жив и здоров, а теперь я не знаю, где и как с ним. Это я его видел месяца два тому назад. Обязательно передай это, для них это очень приятно будет. Так что и он наверное не дурак будет, если перебежит фронт. Пришли мне чтонибудь пожрать, жиров например. Скажи Варе, она, я думаю, это все может сделать какбы вообще пожрать.

Привет всем

Вере, Николаю Викторовичу и всем остальным, да, Кили

Dokument 1.6.14. Petserist pärit Sergei Sujetov (nimetab ennast eestlaseks) kirjutab 1943.a. algul Saksa sõjaväevangilaagrist mammale, poeg Serjozale, Manjale ja kõigile teistele. Esimeses lauses kirjutab "…lõpuks ometi vabanesin õnnetute, alasti (kaltsudes), näljaste, neetud kommunistide käest". Kirjas allpool ta kirjutab "…Serjoza, kui keegi hakkab sulle nõukogude liitu kiitma, siis löö talle kohe vastu lõugu". [ERA. 1608]

Sergei Sujetov

Petseri, Tartu Street 25

Hello, mother, Serezha, Manya and the rest of you!

I have finally gotten rid of the unhappy, bare, hungry and damned Communists. They tormented and tormented us, the Estonians, but could not triumph over us. Many of us died, of course, but many have survived, too. Serezha, I defected, i.e. came over the frontline, and I sustained a serious shoulder wound in the process. I am grateful to the German soldiers who picked me up and saved my life. I am feeling better now and will soon make a full recovery. Serezha, I find it difficult to mention in this letter everything I have been through. In a nutshell, I was hungry, cold and exhausted for a year and a half. For example, I would go to sleep with just one thought on my mind, to wake up in the morning and get some bread – that is what the Red Army does to you. Serezha, trust me, I have been across almost the whole Soviet Union, mostly beyond the Ural Mountains, there we were tormented for a year and a half. Nowhere did I see any people who were well-fed, everywhere there are lies and more lies, everything is controlled by the Jews. They have no truth there, they have nothing. What they say on the radio and write in the newspapers, it is all pathetic lies. Serezha, if anyone praises the Soviet Union to you, just punch them in the face. Do not believe such people, I can't tell you everything in this letter. I hope to see you soon and then I will tell you about the horrors in that army. We are on the march, a man just drops on the road, those next to him say he is dead, it is all because of hunger and inadequate clothes. Serezha, I do not even have a singlet and I am barefoot, so please gather up the clothes in my room and send it all to me when they allow it. Serezha, I am really threadbare and have no shoes, I am dirty and exhausted, so please do it now and send it as soon as possible. Say hello to Katyusha and give her my address so that she could write to me.

Also say hello to Ferdinand Petrovich Rändep, tell him that his son-in-law was always in good health but I have no idea where he is now and how he is doing. I saw him last a couple of months ago. Be sure to pass this information to them, they will be pleased. He is no fool so he will probably defect as well. Send something to eat, fatty food. Tell Varya, I am sure she can arrange something, I really need to eat.

Regards to all,

including Vera, Nikolai Viktorovich and others

Document 1.6.14. Sergei Sujetov from Petseri (refers to himself as Estonian) wrote in early 1943 from a German POW camp to his mother, son Serjozha, Manja and all other loved ones. He started the letter by mentioning that "...finally I am free from the wretched, naked (just underpants), hungry, damned Communists". He later says: "…Serjozha, if someone praises the Soviet Union to you, just punch them on the chin". [ERA. 1608]

Vangulaagris 30. X 43.

Vilmutska, musi!

Köva kallistus Sinu esimese kirja eest, mille täna kätte sain - esimene Sinu käega kirjutatud, äris töö juures - aga kahjuks paar söna ainult - rohkem pole Sinu kirju kätte saanud. Peale selle sain kätte nädal tagasi Evaldi kirja. Köik need ütlevad kodust veel vähe. Ei tea, kus sa elad ja mis sul korterist alles on? Kuidas Sa ise oled läbi tulnud toiduga, rahaga? Oled Sa köhnemaks jäänud, täie tervise juures? Ja kas vanemad saavad maal hakkama. Vennast Sa ei ütle ka midagi. Minu kirja kätte saades pane kohe postiga üks pikem lugu tulema, kuna istume siin vist pikemat aega. Kirjuta nimi ja Feldpostnummer 25079. Muud aadressi pole vaja. Kiri käib läbi Berliini tsensuuri ja tuleb 2 nädalaga umbes Tallinnast siia.

Sinu kiri tuli täna ühes Dr. Roog' (Roosenbergiga) koos toidusaadetistega. Peale selle oli veel üks hra, Evaldi kaastööline. Räägiti isiklikest pakkidest, möned saivad - öeldi, et minule olevat ka nagu olnud - aga siin vaatasime läbi ja ei olnud. Palju pakke olevat maha jäänud. Peale selle sain Savult kirja täna - ütle talle tänu ja tervisi, elab Sunderi 22-3 Tallinn. Viimases kirjas palusin seepi saata, nüüd pole seda enam vaja, sain suure tüki, paariks kuuks.

Viimasel ajal oleme saanud paar eesti ajalehte ja üldine ettekujutus üldisest Eesti elust on praegu olemas. Kui kirjutad, siis rohkem endast, Lydist ja tuttavatest, mis nad teevad ja kuidas elavad. Minu pärast ära muretse, ma tulen endaga läbi, nii toiduga kui tubakaga. Ole kallis - ajalehti vöid postiga saata, ajalehed peaks ka pärale jöudma kiiremini.

Üldiselt poolteist aastat Sinust eemal olles - kirjuta jälle nagu hakkasime peale 5 aastat tagasi, kuid puudust Sinu järgi tunnen, möistad muidugi, kohutavalt rohkem kui kunagi varem. Suurim rööm ja rahu, kui teada sain et Sa ikka elus oled. Sind huvitab kindlasti, kuidas elanud olen ja sellepärast kirjutan natuke oma elu-olu, kuna ei tea, millal kodu pääseb ja praegu köik argumendid on selle poolt, et veel mitte niipea - vana"mudi" (oli meil vist üks niisugune meelitussöna) - üks vöimalus on veel üles kerkinud, et läheme siit otsekohe uuesti kas rindele vöi vöitlusse partisanidega. mis veelgi raskem. Kui haiged köik, ainult 250 umbes kodu saadetakse, siis vöib olla ehk saan juhuslikult nendele saate meeskonda, see üks kiirem kodu tuleku vöimalus. Muidu selleks ei ole praegu mingeid väljavaateid, kuna kohalik kindral ei anna selleks luba. Ei ole veel üldse selgunud öieti, mis meist saab, kuna Tallinnast siin käinud komisjon pidi söitma Berliini sellest könelema ja läbi rääkima.

Nüüd endast poolteise aasta kohta natuke. Üldse keel on selleks vähe arenenud, et köike üleelatut kirjutada vöi könelda, köige selle peale vöin öelda ainult venekeeles - nende tuntud "ema söimamisega".

Tallinnast lahkudes 28.07.41 peatusime köige pealt Aegviidus - seal tahtsime ringist üle karata, kuid jaamas oli naine lüpsikuga, kes hoiatas, et jaam on söjaväe ja miilitsate valve all. Järgmine peatus oli Narvas, kus rongist välja astudes telefoni pooliku posti otsas inimese alumine löua-lun vastu hirvitas - purustatud majad, rusud, riideräbalad - esimene söjapilt. Sealt pärast lühikest peatust juba viis söit edasi sellele müstilisele maale ja sihtkohaga Kotlas. Siin jäin kohe verisesse köhutöppe - Dysenteeria, mille läbi pödesin, kaalult vötsin aga maha umbes 2 0 kg. Padi mahtus vabalt püksi värvli vahele. Kodust toodud toitu oli alles, raha eest sai osta ühtteist, toibusin peagi ja hakkasin arstima teisi. Haigestuse % oli kohutav. Mehed muudkui jäid siruli. Suri siiski vördlemisi vähe. Augusti keskpaigus asusime Kotlasest 15 klm. eemale . Koolimaja pörandalt vana laeva pargasesse. Köigist mobiliseerituist moodustati töökolonnid. Kolonn, kus mina olin, teised ehitavad lennuvälja, mina aga tegelesin haigete arstimisega. Oli ka vene arst ja vene velskerid alguses, kuid nende möistus ei ulatanud kaugele ja poisid ristisid neid kohe

Dokument 1.6.15.

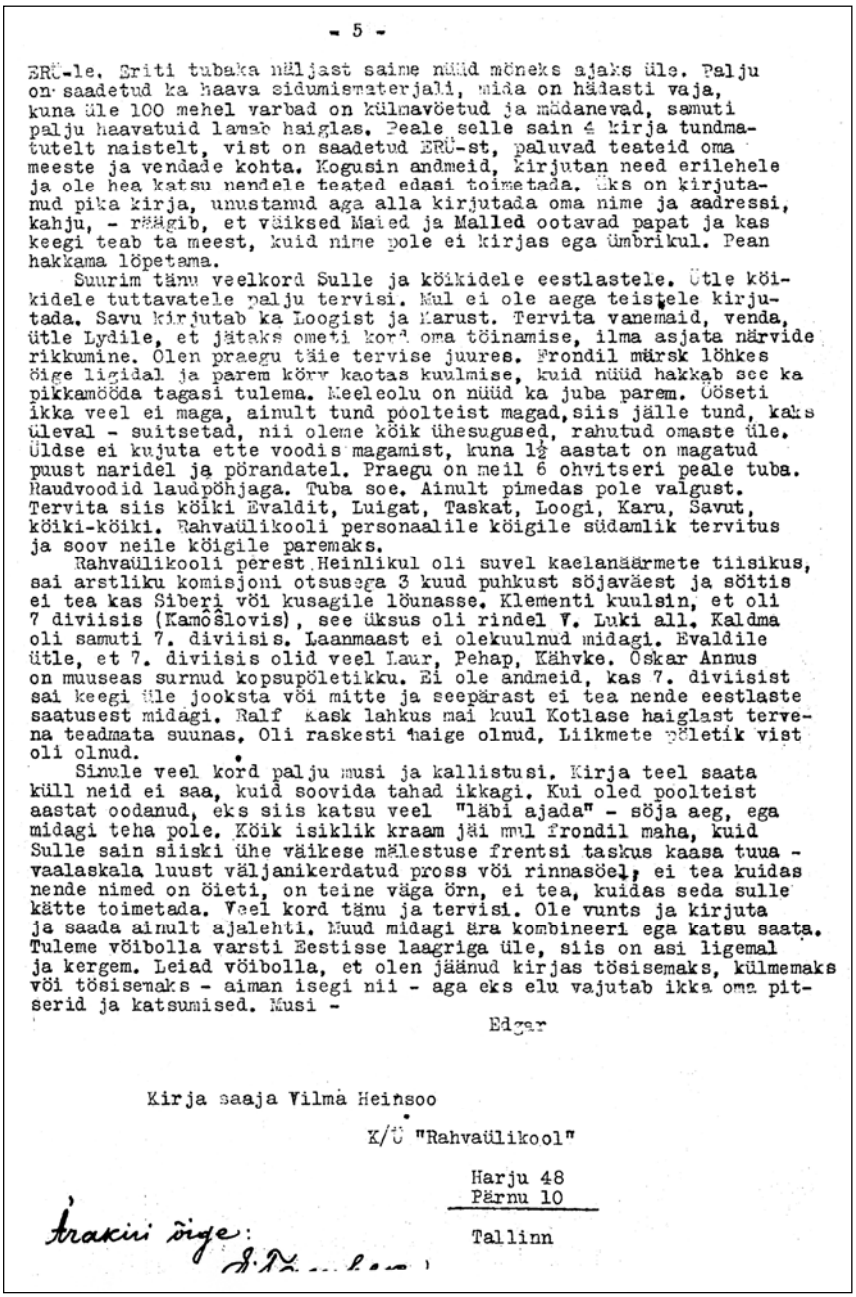

- 5 -

ERÜ-le. Eriti tubaka näljast saime nüüd mõneks ajaks üle. Palju on saadetud ka haava sidumismaterjali, mida on hädasti vaja, kuna üle 100 mehel varbad on külmavõetud ja mädanevad, samuti palju haavatuid lamab haiglas. Peale selle sain 4 kirja tundmatutelt naistelt, vist on saadetud ERÜ-st, paluvad teateid oma meeste ja vendade kohta. Kogusin andmeid, kirjutan need erilehele ja ole hea katsu nendele teated edasi toimetada. Üks on kirjutamud pika kirja, unustamud aga alla kirjutada oma nime ja aadressi, kahju, - räägib, et väiksed Maied ja Malled ootavad papat ja kas keegi teab ta meest, kuid nime pole ei kirjas ega ümbrikul. Pean hakkama lõpetama.

Suurim tänu veelkord Sulle ja kõikidele eestlastele. Ütle kõikidele tuttavatele palju tervisi. Mul ei ole aega teistele kirjutada. Savu kirjutab ka Loogist ja Karust. Tervita vanemaid, venda, ütle Lydile, et jätaks ometi kord oma tõinamise, ilma asjata närvide rikkumine. Olen praegu täie tervise juures. Frondil märsk lõhkes õige ligidal ja parem kõrv kaotas kuulmise, kuid nüüd hakkab see ka pikkamööda tagasi tulema. Meeleolu on nüüd ka juba parem. Ööseti ikka veel ei maga, ainult tund poolteist magad, siis jälle tund, kaks üleval - suitsetad, nii oleme kõik ühesugused, rahutud omaste üle. Üldse ei kujuta ette voodis magamist, kuna 1½ aastat on magatud puust naridel ja põrandatel. Praegu on meil 6 ohvitseri peale tuba. Raudvoodid laudpõhjaga. Tuba soe. Ainult pimedas pole valgust. Tervita siis kõiki Evaldit, Luigat, Taskat, Loogi, Karu, Savut, kõiki-kõiki. Rahvaülikooli personaalile kõigile südamlik tervitus ja soov neile kõigile paremaks.

Rahvaülikooli perest Heinlikul oli suvel kaelanäärmete tiisikus, sai arstliku komisjoni otsusega 3 kuud puhkust sõjaväest ja sõitis ei tea kas Siberi või kusagile lõunasse. Klementi kuulsin, et oli 7 diviisis (Kamõšlovis), see üksus oli rindel V. Luki all. Kaldma oli samuti 7. diviisis. Laanmaast ei olekuulnud midagi. Evaldile ütle, et 7. diviisis olid veel Laur, Pehap, Kähvke. Oskar Annus on muuseas surnud kopsupõletikku. Ei ole andmeid, kas 7. diviisist sai keegi üle jooksta või mitte ja seepärast ei tea nende eestlaste saatusest midagi. Ralf Kask lahkus mai kuul Kotlase haiglast tervena teadmata suunas. Oli raskesti haige olnud, Liikmete põletik vist oli olnud.

Sinule veel kord palju musi ja kallistusi. Kirja teel saata küll neid ei saa, kuid soovida tahad ikkagi. Kui oled poolteist aastat oodanud, eks siis katsu veel "läbi ajada" - sõja aeg, ega midagi teha pole. Kõik isiklik kraam jäi mul frondil maha, kuid Sulle sain siiski ühe väikese mälestuse frentsi taskus kaasa tuua - vaalaskala luust väljanikerdatud pross või rinnasõel, ei tea kuidas nende nimed on õieti, on teine väga õrn, ei tea, kuidas seda sulle kätte toimetada. Veel kord tänu ja tervisi. Ole vunts ja kirjuta ja saada ainult ajalehti. Muud midagi ära kombineeri ega katsu saata. Tuleme võibolla varsti Eestisse laagriga üle, siis on asi ligemal ja kergem. Leiad võibolla, et olen jäänud kirjas tõsisemaks, külmemaks või tõsisemaks - aiman isegi nii - aga eks elu vajutab ikka oma pitserid ja katsumised. Musi -

Edgar

Kirja saaja Vilma Heinsoo

K/Ü "Rahvaülikool"

Harju 48
Pärnu 10

Tallinn

Trakiini õige: S. [illegible]

Dokument 1.6.15. Edgari kiri Vilma Heinsoo'le Saksa sõjavangilaagrist 30.10.1943. ZEV'i kogudest kontrollinud Tambek. [ERA. 1608. Fondi pealkiri "Eesti Peakonsulaat New Yorgis"]

Letter by Edgar Heinsoo from the Polotsk camp for prisoners of war to his wife in Tallinn, 1943. [Estonian State Archives, fund 1608, list 2, preservation unit 409]

Letter from the Polotsk camp for prisoners of war to the folks back home in Petseri, 1943 (in Russian). [Estonian State Archives, fund 1608, list 2, preservation unit 409]

At POW camp on 30.10.1943 200

Vilmutska, honey,

I would like to give you a big hug for your letter that I have received today, the first one in your own handwriting, but unfortunately only a few words – and no other letters from you have reached me. I did get a letter from Evald a week ago. Yet these letters tell me so little about home. I do not know where you live and what have you retained from the apartment? Do you have enough food, money? Have you lost weight but remained healthy? Are the parents coping in the countryside? You have also not mentioned the brother. When you get this letter from me, send me a long reply at once because we will probably be here for quite a while. Write my name and *Feldpost-nummer* 25079, no other address details needed. The letter will pass through the censorship service in Berlin and reach me from Tallinn in about 2 weeks.

Your letter has arrived today along with Dr. Roog (Rosenberg) and the food parcels. There is also one Evald's colleague. There was talk of personal parcels and some have received them. I was told that there was one for me as well, but we have looked through them here and there is none. It is said that many parcels are late. I have also gotten a letter from Savu today and I have replied with thanks and wishes of good health. Savu lives at Kunderi 22-3 in Tallinn. In the previous letter I asked to send some soap but that is no longer necessary as I have been given a large piece of soap that should be enough for a couple of months.

We have recently received several Estonian newspapers and we have the general idea of life in Estonia right now. So when you write, talk about yourself more, about Lydi and our acquaintances, what they have been doing and how they are living. No need to worry about me, I am doing alright, I have food and tobacco as well. Be a dear, send newspapers by mail, they should arrive faster.

We have been apart for a year and a half now, I cannot help but reminisce how it was when it all began 5 years ago. I do miss you now, you understand, so painfully more than ever before. I was overjoyed and felt at peace when I learned that you are alive. Of course you want to know how I have been doing so I am going to write a bit about my life because I do not know when I can make it home and right now it appears that it will not be any time soon, my dearest. One possibility is that we will be sent from here directly to the frontline or to conduct operations against partisans, which is even a harder task. When all the sick men, a total of about 250, are sent home, maybe I can get into that crowd, that would be the fastest way home. Otherwise there are no realistic possibilities because the local general does not allow it. There is still no clarity as to what is going to happen to us because the commission that had visited us from Tallinn had to go to Berlin to discuss the matter and negotiate.

So a bit about me over the last 18 months. Actually I cannot put into words, either to write or speak about it, everything that I have lived through – basically I am tempted just to swear profusely in Russian after all that.

Having departed from Tallinn on 28.07.1941, we made our first stop in Aegviidu and there we wanted to make a run for it but a woman with a milk pail warned us that the station was full of soldiers and guarded by the police, too. The next stop was Narva and as I stepped out of the train I almost bumped into a human jawbone hanging somehow from a broken pillar. It was frightening: houses in ruins, wreckage, rags – my first image of the war. The stop was brief and the train took us into that vast mystical land. Our destination was Kotlas. There I immediately came down with a bloody stomach illness, dysentery. While I was ill I lost weight, about 20 kilos. I could easily squeeze my pillow into the pants that I was wearing. I still had some food that I had taken from home and one could buy some stuff there, too. I soon recovered and began taking care of the other sick people. The percentage of those who fell ill was enormously high. Men would just lie down, unable to get up again. Still, relatively few of them died. In mid-August we were moved to a location some 15 kilometres from Kotlas, from the schoolhouse to an old barge. All mobilised men were formed into labour columns. My column was building an airfield while I was curing the sick. Initially there was also a Russian doctor and several Russian medical attendants but they were quite helpless and our boys soon nicknamed them "shepherds" because they were very dirty and brushed their teeth in the river not far from the barge toilet outlet. The first snowstorm came on the 1st of September. On the 21st of the same month the snow no longer melted away. Those who went out to work were already suffering in the cold weather. The awful soup that no one had bothered taking from the kitchen before that, was now consumed enthusiastically

Document 1.6.15.

- 5 -

Also the tobacco shortage is certainly no longer an issue for some time to come. We have received many bandages, too, and we really need them because the toes of over 100 men here are frostbitten and rotting. There are also many wounded men who are hospitalised. I also got four letters from unknown women, probably via the Estonian Association of Frontline Servicemen, they are asking for information about their husbands and brothers. I have collected some information, I will write it down on a separate sheet – please try and forward it to those women. One of them wrote a long letter but forgot to put her name and address at the end, which is a pity. She says that the little girls are waiting for their daddy and asks if anyone knows her husband, yet no name in the letter or on the envelope. I have to finish writing soon.

My enormous thanks once again to you and all Estonians. Please pass on my regards to all the people we know. I do not have the time to write to them. Savu has mentioned Loog and Karu. Say hello from me to the parents and brother. Tell Lydi to stop bawling and getting on people's nerves for no reason. I am now in fine health. At the frontline one shell did explode very close by and I went deaf in the right ear, but now the hearing ability is slowly recovering. I am in a better mood nowadays, too. Still having trouble sleeping at night though, I sleep for an hour and a half and then lay awake for a couple of hours, smoking. We are all the same in this respect here, restless and worrying about the folks back home. I forgot how it feels like to sleep in a bed, having for a year and a half slept on wooden bunks and floors. There are 6 of us, all officers, in the room. We have iron beds with wooden planks. The room is warm but we have no light when it gets dark. Make sure that Evald, Luiga, Taska, Loog, Karu, Savu and all the others get my greetings. My kindest regards to all the staff of the people's university, I hope they are all alright.

Of the people's university staff over here, in the summer Heinlik had a swelling of the lymph glands in the neck. The medical commission exempted him from army service for 3 months, so he went away, I do not know where, either to Siberia or somewhere south. I had heard about Klement serving in the 7th Division (in Kamyshlov) and the division was then sent to the Velikiye Luki section of the front. Kaldma was also in the 7th Division. I have heard nothing of Laanmaa. Tell Evald that Laur, Pehap and Kähvke were also in the 7th Division. By the way, Oskar Annus died of pneumonia. I do not know if anyone from the 7th Division managed to defect, so the fates of those Estonians are a mystery to me. Ralf Kask was discharged from the hospital in Kotlas in May and left, I do not know where he went. He had been very ill, I think he had inflammation of the joints.

My kisses and hugs to you! Cannot put them in the envelope, but I can dream. You have been waiting for me to return for a year and a half, please have some more patience now, the war is not over yet and there is nothing we can do about it. I had to leave behind all my personal belongings when I defected, with the exception of a small memento for you that I smuggled in the tunic pocket: a brooch/breastpin carved out of a whale bone. It is very delicate and I am not sure how I can have it delivered to you. Thank you once again and please be healthy! Stay positive, write to me and send only newspapers. No need to try and send anything else. Perhaps our camp will be moved to Estonia soon, then it will be easier for us to keep in touch.

Judging by this letter of mine, you might think that I have become so solemn, maybe colder than before or too serious, I can feel it myself, but what can I do, life affects us and tests us. Kiss you!

Edgar

Letter recipient: Vilma Heinsoo

Housing association "People's University"

Harju 48

Pärnu 10

Tallinn

Document 1.6.15. Edgar's letter to Vilma Heinsoo from a German POW camp, 30.10.1943. From ZEV collections, checked by Tambek. [ERA. 1608. Fund titled "Estonian Main Consulate in New York"]

Nõukogude partisani tõotus

Mina, Nõukogude Sotsialistlike Vabariikide Liidu kodanik, eesti rahva truu poeg, tõotan ja vannun, et olen valmis andma kogu oma jõu ja isegi elu selleks, et vabastada oma rahvast saksa fashistlike röövvallutajate ja timukate ikkest ning ei pane enne relva käest, kuni meie armastatud Nõukogudemaa ei ole vabastatud saksa fashistlikest lurjustest.

Mina tõotan ja vannun kindlalt ja kõrvaleka'dumatult täita kõik oma komandöride ja ülemate käsud, pidada kindlalt sõjalist distsipliini ja hoida sõjalisi saladusi.

Mina tõotan ja vannun meie mahapõletatud linnade ja külade, meie naiste, laste, isade ja emade mõrvamiste, vägistamiste ja teotuste eest halastamatult kätte maksta vaenlasele ning ühegi takistuse ees tagasi kohkumata purustada tema tagalat, alati ja kõikjal julgelt ning halastamatult hävitada saksa okupante ja ne...e käsikuid.

Mina tõotan ja vannun kõigi abinõudega aktiivselt abistada Punaarmeed, kõikjal hävitada fashistlikke timukaid ja sellega kaasa aidata verise fashismi kõige kiiremale ja lõplikule purustamisele.

Mina tõotan ja vannun ennem hukkuda halastamatus võitluses vaenlasega kui anda end, oma perekonda ja nõukogude rahvast verise fashismi orjaks.

Oma püha vannet, mis on antud minu seltsimeeste partisanide ees, kinnitan oma allkirjaga ning ei tagane sellest vandest MITTE KUNAGI.

Kui aga mina oma nõrkuse, arguse või kurja tahte läbi murran oma vannet ja reedan rahva huvid, siis saagu mulle osaks häbistav surm oma seltsimeeste käe läbi.

„.....“ ..... 1944. a.

Dokument 1.6.16. Nõukogude partisani tõotus, mis on allkirjastatud 1944. aastal. [ERAF. 4.1.24. Fondi pealkiri “Eesti Partisaniliikumise Staap”]

OATH OF THE SOVIET PARTISAN

I, being a citizen of the Union of Soviet Socialist Republics and a true son of the Estonian people, do promise and swear that I am prepared to give all my strength and even life for liberation of my people from the oppression of the German Fascist robbing conquerors and their henchmen and that I will not release my weapon until our beloved Soviet Land is liberated from the German Fascist scoundrels.

I promise and swear to steadily and unswervingly fulfil all orders of my commanders and superiors, to steadily maintain the military discipline and to keep the military secrets.

I promise and swear to exact on the enemy my merciless revenge for our burnt down cities and villages, for the murder, rape and desecration of our women, children, fathers and mothers, and to overcome any and all obstacles for the purpose of wreaking havoc in the enemy rear, to bravely and mercilessly eliminate the German occupiers and their henchmen – always and everywhere.

I promise and swear to employ all measures for the purpose of assisting the Red Army and to eliminate the Fascist butchers everywhere, thus facilitating the rapid and final eradication of bloody Fascism.

I promise and swear to rather die in the merciless struggle with the enemy than to let myself, my family and the Soviet people to become enslaved by bloody Fascism.

I confirm this solemn oath, given by me in front of my partisan comrades, by my signature and I WILL NEVER withdraw my oath.

If, through weakness, cowardice or maliciousness, I deviate from my oath and betray the interests of the people, let me be submitted to shameful death by the hand of my comrades.

___ _____ 1944 /*signature*/

Document 1.6.16. Soviet partisan's oath, signed in 1944. [ERAF. 4.1.24. Fund titled "Estonian Partisan Movement Headquarters"]

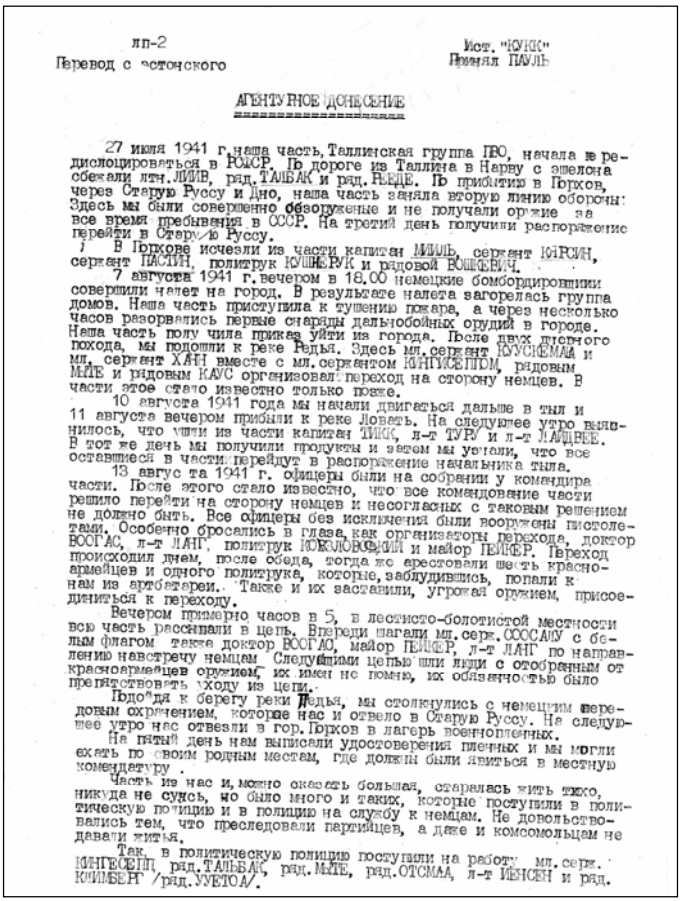

лп-2
Перевод с эстонского

Ист. "КУКК"
Принял ПАУЛЬ

АГЕНТУРНОЕ ДОНЕСЕНИЕ

27 июля 1941 г. наша часть, Таллинская группа ПВО, начала передислоцироваться в РСФСР. По дороге из Таллина в Нарву с эшелона сбежали лтн. ЛИИВ, рад. ТАЛЬБАК и рад. РЕЕДЕ. По прибытии в Горхов, через Старую Руссу и Дно, наша часть заняла вторую линию обороны. Здесь мы были совершенно безоружные и не получали оружие за все время пребывания в СССР. На третий день получили распоряжение перейти в Старую Руссу.

В Горхове исчезли из части капитан МИЛЬ, сержант КИРСИН, сержант ПАСИН, политрук КУШНЕРУК и рядовой КОШЕВЕЧ.

7 августа 1941 г. вечером в 18.00 немецкие бомбардировщики совершили налет на город. В результате налета загорелась группа домов. Наша часть приступила к тушению пожара, а через несколько часов разорвались первые снаряды дальнобойных орудий в городе. Наша часть получила приказ уйти из города. После двух дневного похода, мы подошли к реке Редья. Здесь мл. сержант КУУСИЭМАА и мл. сержант ХАН вместе с мл. сержантом КИНГИСЕППОМ, рядовым МЯЭ и рядовым КАУС организовал переход на сторону немцев. В части этое стало известно только позже.

10 августа 1941 года мы начали двигаться дальше в тыл и 11 августа вечером пришли к реке Ловать. На следующее утро выяснилось, что наши из части капитан ЭЙКС, л-т ТУРУ и л-т ЛАЙДВЕЕ. В тот же день мы получили продукты и затем мы узнали, что все оставшиеся в части перейдут в распоряжение начальника тыла.

13 августа 1941 г. офицеры были на собрании у командира части. После этого стало известно, что все командование части решило перейти на сторону немцев и несогласных с таковым решением не должно быть. Все офицеры без исключения были вооружены пистолетами. Особенно бросались в глаза, как организаторы перехода, доктор ВООГАС, л-т ЛАНГ, политрук КОКЛОВСКИЙ и майор ПЕЙФЕР. Переход происходил днем, после обеда, тогда же арестовали шесть красноармейцев и одного политрука, которые, заблудившись, попали к нам из артбатареи. Также и их заставили, угрожая оружием, присоединиться к переходу.

Вечером примерно часов в 5, в лесисто-болотистой местности всю часть рассчитали в цепь. Впереди шагали мл. серж. СООСААРУ с белым флагом, также доктор ВООГАС, майор ПЕЙФЕР, л-т ЛАНГ по направлению навстречу немцам. Следующими цепью шли люди с отобранным от красноармейцев оружием, их имен не помню, их обязанностью было препятствовать уходу из цепи.

Подойдя к берегу реки Редья, мы столкнулись с немецким передовым охранением, которое нас и отвело в Старую Руссу. На следующее утро нас отвезли в гор. Горхов в лагерь военнопленных.

На пятый день нам выписали удостоверения пленных и мы могли ехать по своим родным местам, где должны были явиться в местную комендатуру.

Часть из нас и, можно сказать большая, старалась жить тихо, никуда не суясь, но было много и таких, которые поступили в политическую полицию и в полицию на службу к немцам. Не довольствовались тем, что преследовали партийцев, а даже и комсомольцам не давали житья.

Так, в политическую полицию поступили на работу мл. серж. КИНГИСЕПП, рад. ТАЛЬБАК, рад. МЯЭ, рад. ОТСМАА, л-т ЙЕНСЕН и рад. КЛИМБЕРГ /рад. УУЕТОА/.

2 -

Для начала они взялись за служивших в нашей части партийных и комсомольцев, которые только попадались им на глаза.

Из полицейских особенно выдавались своим рвением л-т ЛААНЕ, л-т ЛАНГ, л-т КУУСКЛА, л-т ПОРИЛА, л-т ТУВИКЕ, затем можно отметить РАТАСЕППА, РЕЕДЕ, ОЯСТЕ, ЮСУА, ЛАНГО и КЯРСИН.

В орг. "Ома кайтсе" на руководящих должностях были л-т ЛИИВ, л-т ВЕСИК, л-т РИТСЕП и капитан КАЙМАН, в полиции "СС" был главным врачем др. ВООГАС, в том же учреждении служил и капитан ТИКК в качестве командира батальона.

Сейчас здесь из нашей части я видел МЕНИСТЕ, л-та ВЫХИ, старшину ЛАНГО, л-та ПЕЛЛАНДИ, мл. серж. ОЯСТЕ, л-та КЯРСИН, рад. ВЕННИКАС, рад. ЛУУР, рад. ПРАКС, рад. ТАЛЬБАК, рад. ОТСМАА, рад. ТЯНАВ, рад. ХЕЙНСОО, рад. МЯЭ.

14.11.44 г. "Кукк"

Перевел с эстонского /Ритсепп/

Dokument 1.6.17. Agendi või teadustaja "Kukk" agentuur-ettekanne 14.11.1944, mille võttis vastu vastuluure ametnik "Paul". Agent teatab ligi paarikümne (45) oma saatusekaaslase nimed, kes lahkusid omavoliliselt Punaarmee Tallinna õhukaitsegrupist alates 27.07.1941. ning tegid hiljem koostööd sakslastega. [ERAF. 5SM. 1. 4. Fondi pealkiri "Eesti Kaardiväe Laskurdiviisi vastuluure osakond"]

on 2 pages Source "KUKK"
Translated into Russian from Estonian Received by PAUL

AGENT'S REPORT

On July 27th, 1941, our unit, the Tallinn Anti-Aircraft Group, began moving into the Russian Federation. En route from Tallinn to Narva these persons eloped from the train: Lieutenant LIIV, privates TALBAK and REEDE. Having arrived in Porkhov via Staraya Russa and Dno, our unit was deployed in the second line of defence. Here we were completely unarmed and did not receive any weapons during our time in the USSR. On the third day we were ordered to enter Staraya Russa.

While in Porkhov, the following persons disappeared from the unit: Captain MIIL, sergeants KÄRSIN and PASTIN, Political Instructor KUSHNERUK and private VOSHKEVICH.

At 18:00 on August 7th, 1941, Germans bombers conducted a raid on the town and a cluster of buildings caught fire. Our unit began putting out the fire. Several hours later first shells from the long-range enemy artillery exploded in the town. Our unit was ordered to leave the town. After two days on the march we approached the Redya River. Here junior sergeants KUUSKEMAA and HANN, aided by Junior Sergeant KINGISEPP and privates MÕTE and KAUS, organised a going-over to the German side. The rest of the unit only learned of it later.

On August 10th, 1941, we went further into the rear, arriving on the evening of August 11th at the Lovat River. In the following morning it became evident that Captain TIKK and lieutenants TURU and LAIDVEE had abandoned the unit. During that same day we received food and learned that all those remaining in the unit would from that moment onward be at the disposal of the commander of the rear area.

On August 13th, 1941, the officers attended a meeting convened by the unit commander. It then became clear that all the commanding officers were intent on going over to the German side and no one was supposed to disagree with that decision. All officers were carrying pistols. Especially noteworthy were the organisers: Doctor VOOGAS, Lieutenant LANG, Political Instructor KOZLOVSKY and Major PEIKER. They went over in broad daylight, after lunch, having first arrested six Red Army soldiers and a political instructor from an artillery battery who had become lost and ended up with us. They were threatened with weapons and thus forced to join the others in going over.

At about 17 o'clock, on terrain comprising forests and bogs, the unit was deployed in a line. Walking in front, towards the Germans, were Junior Sergeant SOOSALU who carried the white flag, Doctor VOOGAS, Major PEIKER and Lieutenant LANG. They were followed by men with weapons removed from the aforementioned Red Army soldiers, I do not remember their names but I know that their duty was to prevent others from leaving the line.

Having reached the bank of the */illegible/* River, we came across the German advance guard detachment and they escorted us into Staraya Russa. In the following morning we were driven to the camp for prisoners of war in the town of Porkhov.

On the fifth day there we received POW certificates and were allowed to go to our homes where we had to register ourselves at the local commandant's office.

Some of us, probably a majority, tried to lead a quiet life, not getting involved in anything, but quite a few joined the political police and the German police. They were not content with persecuting party members, but also bothered Communist youths.

Among those who joined the political police were: Junior Sergeant KINGESEPP, privates TALBAK, MÕTE and OTSMAA, Lieutenant JENSEN and private KLIMBERG /private UUETOA/.

At first they dealt with the party members and Communist youths who had served in our unit, any one of those that they could spot.

The most prominently fervent policemen were lieutenants LAANE, LANG, KUUSKLA, PORILA and TUVIKE. Also deserving a mention are RATASEPP, REEDE, OJASTE, JOSUA, LANGO and KÄRSIN.

Among the commanders in the Omakaitse (Home Guard) organisation were lieutenants LIIV, VESKI and RÄTSEP and Captain KALMAN. Doctor VOOGAS became Chief Medic in the SS Police and Captain TIKK also served there as Battalion Commander.

Now here I have seen the following persons from our unit: MERISTE, Lieutenant RÄHNI, Master Sergeant LANGO, Lieutenant PELLANDI, Junior Sergeant OJASTE, Lieutenant KÄRSIN, privates VENNIKAS, LUUR, PRASS, TALBAK, OTSMAA, TÄNAV, HEINSOO and MÕTE.

14.11.44 "Kukk"
Translated from Estonian /Rätsepp/ /signature/

Document 1.6.17. Agent/informant codenamed Kukk reported on 14.11.1944 and the report was received by counter-intelligence official codenamed Paul. The agent lists about twenty names (45) of his fellows who had illicitly departed from the Red Army's Tallinn Anti-Aircraft Group from 27.07.1941 onwards, later cooperating with the Germans. [ERAF. 5SM. 1. 4. Fund titled "Counter-intelligence department of the Estonian Guards Rifle Division"]

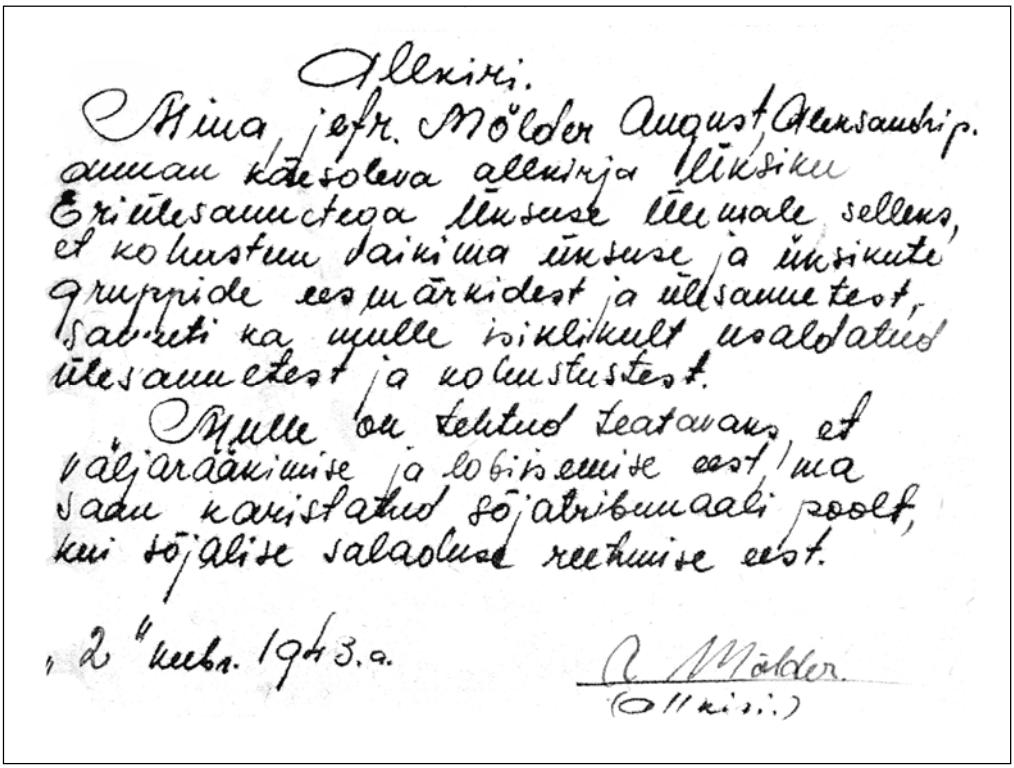

Allkiri.

Mina, jefr. Mölder August, Aleksandrip.
annan käesoleva allkirja üksiku
Eriülesannetega üksuse ülemale selleks,
et kohustun vaikima üksuse ja üksikute
gruppide eesmärkidest ja ülesannetest,
savuti ka mulle isiklikult usaldatud
ülesannetest ja kohustustest.

Mulle on tehtud teatavaks, et
väljaräägimise ja lobiisemise eest, ma
saan karistatud sõjatribunaali poolt,
kui sõjalise saladuse reetmise eest.

„2" kuebr. 1943. a.

A. Mölder.
(Allkiri.)

Dokument 1.6.18. Eriülesannetega üksuse liikme jefr. A.A. Mölderi vaikimise kohustuse Allkiri, 02.02.1943.

Signature.

I, lance corporal Mölder August son of Aleksander, provide this signature to the Commander of the Detached Special Unit to confirm my commitment to acting in compliance with the objectives and assignments of this unit and separate groups and the assignments and duties entrusted to me personally.

I have been informed that I would be punished by the military tribunal for disclosure and careless talking, as it is customary to be punished for revealing of military secrets.

2nd of February, 1943

A. Mölder
(signature)

Document 1.6.18. Promise of non-disclosure, signed by lance corporal A. A. Mölder, member of a detached special unit, 02.02.1943.

2. FOTOD
PHOTOS

2.1. VALIK FOTOSID EESTI SÕJAVÄELASTEST 1920-1960
SELECTION OF PHOTOGRAPHS OF ESTONIAN SERVICEMEN FROM 1920-1960

2.1.1. ARHIIVIFOTOD JA FOTOD PEREKONNALIIKMETELT
PHOTOGRAPHS FROM ARCHIVES AND FAMILY MEMBERS

2.1.2. FOTOD ALLOHVITSERIDEST JA OHVITSERIDEST 1934. AASTAL KOOSTATUD ALBUMIS
PHOTOGRAPHS OF NCOs AND OFFICERS FROM AN ALBUM COMPILED IN 1934

2.2. SÕJAS HUKKUNUD HIIDLASTE MÄLESTUSMÄRGI AVAMINE 2012
OPENING A MEMORIAL TO WAR VICTIMS OF HIIUMAA IN 2012

2.1. VALIK FOTOSID EESTI SÕJAVÄELASTEST 1920-1960

SELECTION OF PHOTOGRAPHS OF ESTONIAN SERVICEMEN FROM 1920-1960

Leo Õispuu

Allpool olevatel fotodel on Eesti sõjaväelased, valdavalt ohvitserid, kellest ligi pooled teenisid hiljem Punaarmee Eesti 22. territoriaalkorpuses. Aastatel 1939 – 1941 seisis Eesti ohvitserkond raskete valikute ees. Hulk mehi pääses ümber- või järelümberasujatena koos peredega Saksamaale. Paljudel ohvitseridel tuli valida kas teenistus Punaarmees või elu Siberis. Toimusid arreteerimised poliitilistel põhjustel ja küüditamine. Paljud vallandati sõjaväest või viidi sundkorras üle Punaarmee teenistusse. Varjuti võimuorganite eest. Seejuures ka teenistus Punaarmees, eriti vanemohvitseridel, lõppes sageli vangipõlvega. Paljud Punaarmees teenivad eestlastest sõjaväelased läksid juba esimestes lahingutes üle saksa poolele. Eestist mobiliseeritud mehed surid massiliselt tööpataljonides. Sealsetes ebainimlikes tingimustes surnud, mahalastud ja invaliidistunud isikute kohta arvestust ei peetud. Kõige selle tõttu on 1920.-1960. aastate fotodel olevate sõjaväelaste isikuandmete ja nende edasise sõjaväeteenistuse andmete leidmine väga keeruline.

The photographs presented below are of Estonian servicemen, predominantly officers, approximately one half of whom later served in the Estonian 22nd Territorial Corps of the Red Army. From 1939 – 1941 the Estonian officers faced a difficult choice. Quite a few of those men with their families managed to settle or re-settle in Germany. But many of the officers could only choose between service in the Red Army and life in Siberia. People were being arrested and deported on political grounds. Numerous servicemen were either simply discharged or forcibly transferred into the Red Army. Some preferred to hide from the new authorities. Yet even service in the Red Army, especially for senior-ranking officers, frequently ended with imprisonment. Many of the Estonian servicemen in Red Army units went over to the German side as soon as the fighting started. Men mobilised from Estonia perished en masse in Soviet labour battalions. No one in those inhumane conditions was keeping a record of those who died, were shot or discharged due to becoming physically unfit. That is why it is very hard to find personal and service details of our servicemen we see in photographs taken from 1920s to 1960s.

2.1.1. ARHIIVIFOTOD JA FOTOD PEREKONNALIIKMETELT

PHOTOGRAPHS FROM ARCHIVES AND FAMILY MEMBERS

Paljude eesti ohvitseride puhul, sõltumata nende nimedest, aukraadidest, kuupäevadest võib öelda midagi sellist, mis tegelikult toimus alljärgnevas ühe pere loos.

Pärast isa ja abikaasa kodust lahkumist tööle 04.07.1941. aastal ei teadnud J. Terase perekond, kes nad on: kas Eesti kodanliku vabariigi ohvitseri pere, kellel ei olnud kohta päikese all, kelle abikaasa Meeri vallandati 1951. aastal Varbla valla parteikoosoleku nõudmisel kooli direktori kohalt? Või hoopis punaarmeelase pere? Abikaasale anti 60-ndatel aastatel hädavajalik paber: "...punaarmeelane, kapten Johannes Teras on Teises maailmasõjas teadmata kadunud. "Terastele kui punaarmeelase perekonnale annetati majanduslikuks toetuseks isegi nudi peaga punane lehm Maara. Vastuseks tütre avaldusele teatas Eesti NSV RJK 23.07.1990 üheainsa dokumendilehekülje ga isa J. Terase arreteerimisest, surmast ja ka rehabiliteerimisest. J. Teras rehabiliteeriti 15. märtsil 1990 Balti Sõjaväeringkonna Sõjaväe Prokuratuuri poolt NSV Liidu Ülemnõukogu Presiidiumi 16. jaanuari 1989 seadluse alusel. Abikaasa ja tütred olid teadmatuses 50 aastat (1940-1990).

The events unfolding below in one particular family history could have been applicable to many Estonian officers, irrespective of their names, ranks or dates.

After the father and the husband had left home and gone to work on the 4th of July, 1941, the Teras family no longer knew their own identity. Were they the family of an officer of the armed forces of the Estonian bourgeois state who were not entitled to a place under the sun, with the wife Meeri dismissed from her school headmaster position as demanded at a meeting of the Communist Party members of the Varbla rural municipality in 1951? Or were they the family of a Red Army serviceman? In the 1960s the wife received the vital certificate stating that "...Red Army serviceman, Captain Johannes Teras, went missing in action during the Second World War". So the Teras family was that of a Red Army serviceman after all and they were even provided with economic support in the form of Maara, a bareheaded red cow. In response to the daughter's information query, on 23.07.1990 the State Security Committee (KGB) of the Estonian SSR issued a single-sheet document covering everything: her father's arrest, death and rehabilitation. Johannes Teras had been rehabilitated on the 15th of March of that same year by the Military Prosecutor's Office of the Baltic Military District pursuant to the legislation adopted by the Presidium of the Supreme Council of the Soviet Union on the 16th of January, 1989. His wife and daughters had remained unaware of his fate for 50 years.

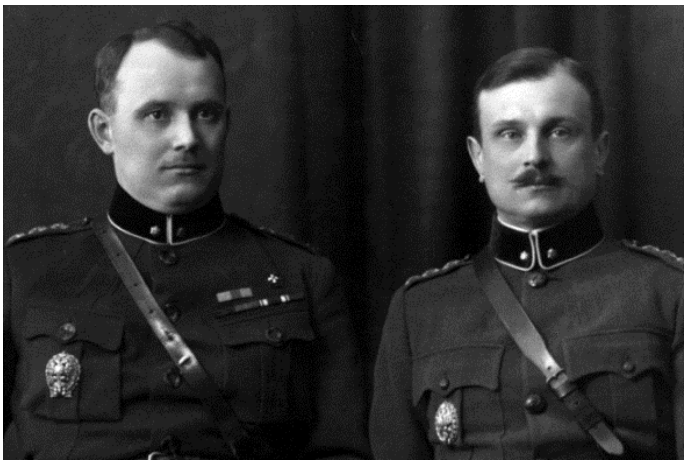

Vabadussõjas sõjavägede ülemjuhataja kindralstaabi kindralmajor Johan Laidoner (12.02.1884-13.03.1953) (vasakul) ja tema staabiülem kindralstaabi kindralmajor Jaan Soots (12.03.1880-06.02.1942). Foto tehtud 1920. aastal. Filmiarhiiv nr. 0-167314.

Major-General Johan Laidoner* (12.02.1884-13.03.1953), *Supreme Commander of Estonia's armed forces in the War of Independence (on the left), and his Chief of Staff, Major-General Jaan Soots* (12.03.1880-06.02.1942). *The photograph was taken in 1920. Film Archives, No. 0-167314.



Vasakult Karl Parts, 15.07.1886-01.09.1941; kindralmajor Ernst Põdder, 10.02.1879-24.06.1932; kindralmajor Aleksander Tõnisson, 17.04.1875-30.06.1941; tundmatu. 1920. aastate I pool. Foto J. & P. Parikas, Tallinn, Kuninga tänav 1. [ERA. 1278.1.364]

From left to right: Karl Parts, 15.07.1886–01.09.1941; Major-General Ernst Põdder, 10.02.1879–24.06.1932; Major-General Aleksander Tõnisson, 17.04.1875–30.06.1941; unidentified person. 1920s, 1st half. Photographed by J. & P. Parikas, Tallinn, Kuninga Street 1. [ERA. 1278.1.364]

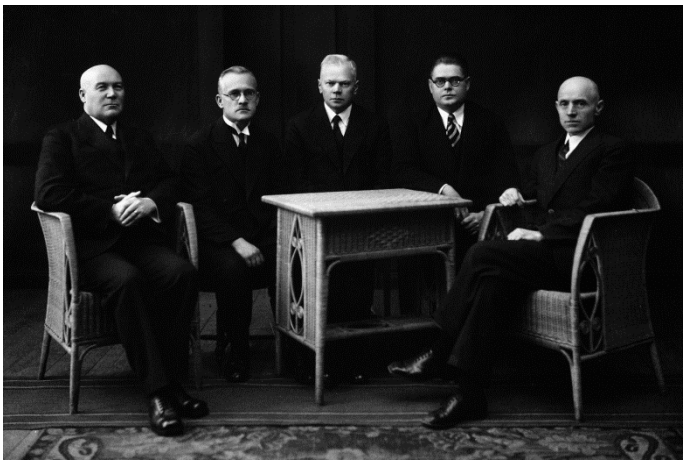

Tartu linnavalitsus. Vasakult kindralmajor A. Tõnisson, linnapea; ins J. Roo, linnanõunik, A. Mägi, linnasekretär, dr. med. R. Sinka, linnapea asetäitja linnanõunik ja K. Luik, linnanõunik 1930. aastate 2. poolel. [ERA. 1278.1.326]

Tartu City Government. From left to right: Mayor A. Tõnisson; engineer and city councillor J. Roo; city secretary A. Mägi; medical doctor, Deputy Mayor and city councillor R. Sinka; city councillor K. Luik, second half of the 1930s. [ERA. 1278.1.326]



Kaitseliidu Saaremaa maleva malevkondade pealikute koosolek Kuuressaare maleva kodu ruumides. 1. rida: A. Lomet – laekur, B. Steinberg – sekretär, A. Lepik – maleva pealiku abi, R. Veiman – maleva pealik, leitnant M. Mikk – Kuressaare I malevkonna pealik, nooremleitnant A. Koel – Kuressaare II malevkonna pealik; seisavad: nooremleitnant A. Rauk – Valjala malevkonna pealik, noormeleitnant J. Verult – Sõrve malevkonna pealik, A. Seppel – Leisi malevkonna pealik, lipnik M. Õispuu – Kihelkonna malevkonna pealik. Foto tehtud 1926. aastal. Filmiarh. 0-64931.

Meeting of the commanders of Saaremaa Troop units of the Defence League at the troop facilities in Kuressaare. First row: A. Lomet – treasurer, B. Steinberg – secretary, A. Lepik – Deputy Commander of the troop, R. Veiman – Commander of the troop, Lieutenant M. Mikk – Commander of the I Kuressaare troop unit, Junior Lieutenant A. Koel – Commander of the II Kuressaare troop unit; standing: Junior Lieutenant A. Rauk – Commander of the Valjala troop unit, Junior Lieutenant J. Verult – Commander of the Sõrve troop unit, A. Seppel – Commander of the Leisi troop unit, Ensign M. Õispuu – Commander of the Kihelkonna troop unit. The photograph was taken in 1926. Film Archives, No. 0-64931.



Lipnik Magnus Õispuu Saaremaal, 13.10.1926 [Ohvitseride teenistuslehed ERA, 636-1-206; isikuandmed R1 ja R6].

Ensign Magnus Õispuu in Saaremaa, 13.10.1926 [Officers' service sheets, ERA, 636-1-206; personal details, R1 and R6].



Pioneer-pataljoni reservohvitserid kordusõppustel 1930.a.

Reserve officers of the Pioneer Battalion at repeated military training exercises, 1930.

3 fotot Leo Õispuu kogust. / ***3 photos from the collection of Leo Õispuu.***

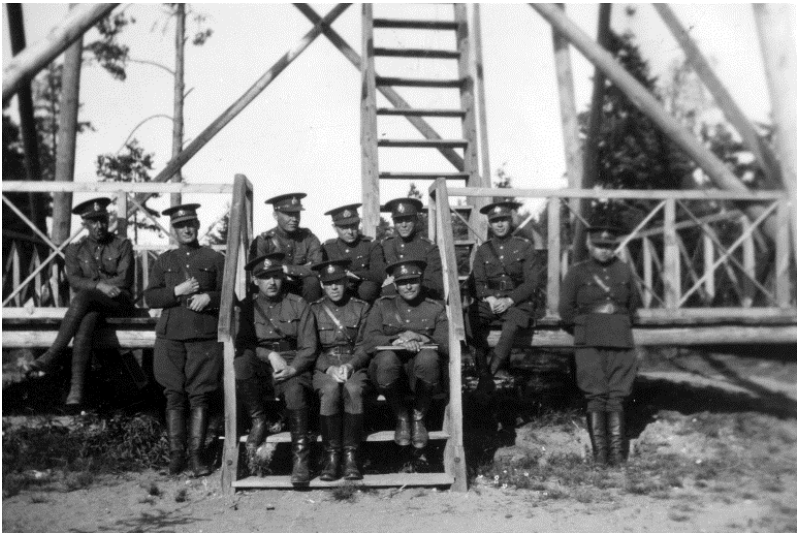

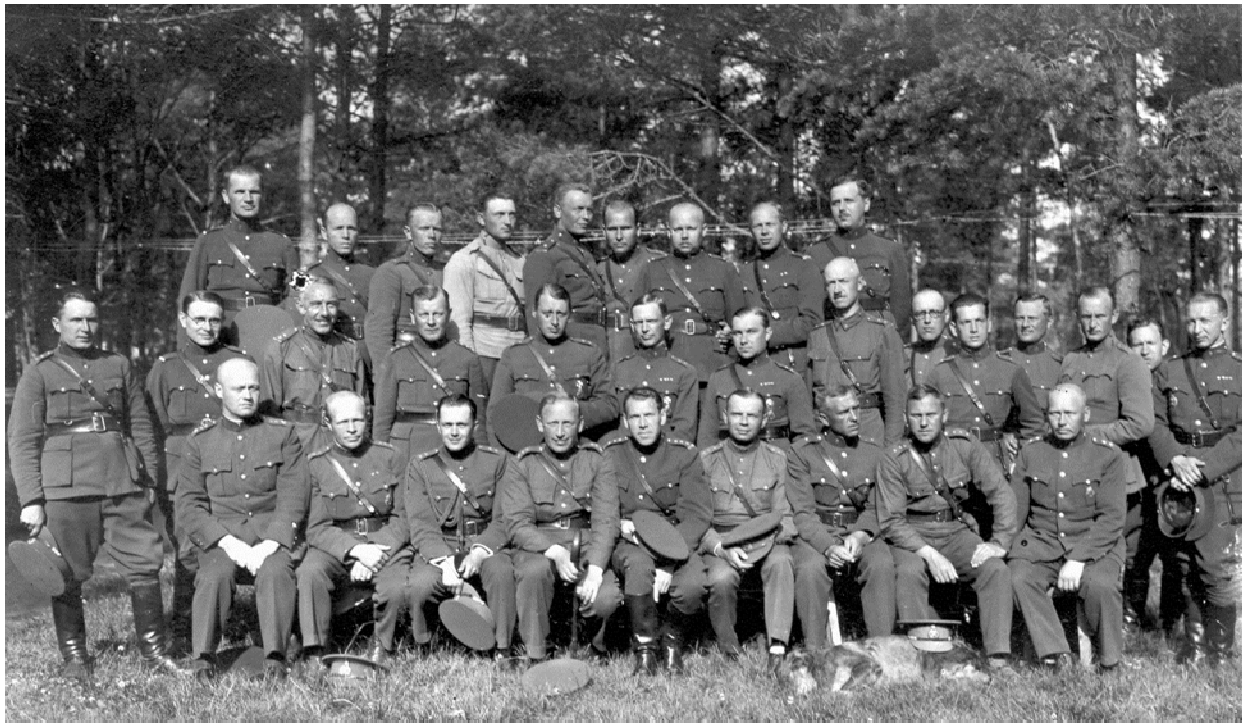

ÜK(b)P KK ja NSVL RKN ühisotsuse alusel kuulusid 14.06.41 represseerimisele 4. kategooriana endised (ka Punaarmees teenivad) ohvitserid. 26. maiks 1941 oli neid ENSV RJRK-s arvel 425. Pildil on 32 ohvitseri. Pioneerpataljoni ohvitserid Jägala laagris 12.08.30.

Ülemises reas vasakult teine Magnus Õispuu, arreteeriti 14.06.41, suri vangilaagris. Nende meeste hulgast paljud tapeti, vangistati ja nende perekonnad küüditati Venemaale. Foto Leo Õispuu kogust.

On the basis of the joint decision by USSR C(b)P CC and USSR CPC, former (also serving in the Red Army) officers were designated for repression on 14 June 1941 as belonging to category 4. As of 26 May of that year, the Estonian SSR's People's Commissariat of State Security accounted for 425 of them. On the photo there are 32 officers. Some officers of the Pioneer Battalion at Jägala Camp on 12 August 1930.

The second from the left in the upper row is Magnus Õispuu who was arrested on 14 June 1941 and died in a prison camp. A lot of men shown in this photo were either killed or arrested and their families were deported to Russia. This photo is from Leo Õispuu's collection.

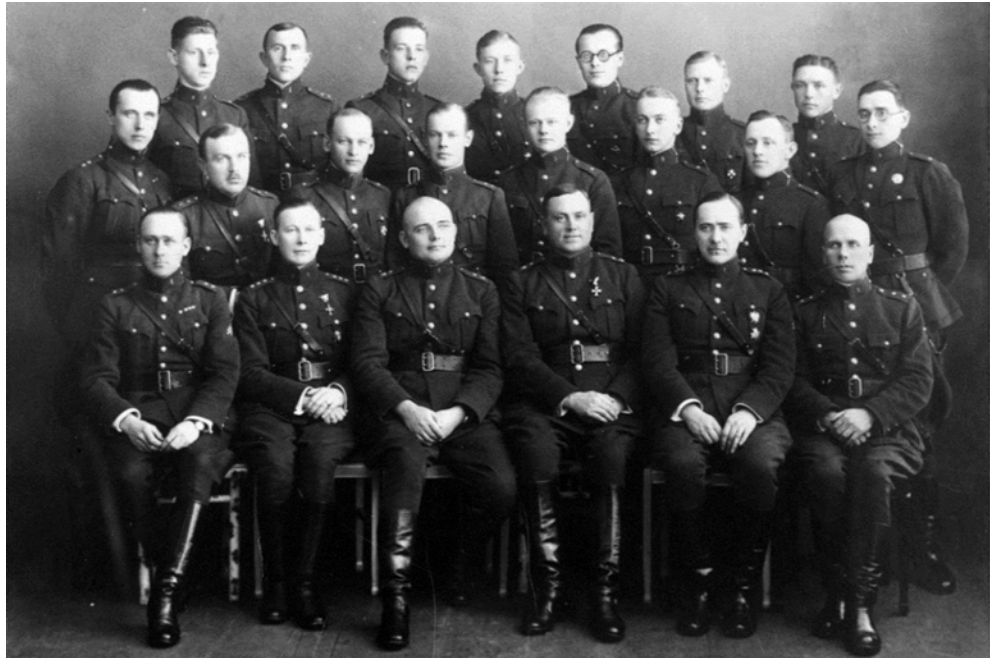

8. Üksiku Jalaväepataljoni Ohvitseride Kogu. 1. rida vasakult: leitnant Aleksander Klein, kapten Edgar-Aleksander Sarnits, major A. Sobolev, kapten Magnus Viikmann, leitnant Johannes Soobik; 2. rida vasakult: leitnant Konstantin Merbach, nooremleitnant Aksel Jänes, leitnant Arthur Leis, nooremleitnant Rudolf Mägi, nooremleitnant Otto Uin, nooremleitnant Vladimir Antsov; 3. rida vasakult: 1. nooremleitnant Georg-Valfrid Abbi, 5. nooremleitnant Gustav-Aleksander Jakobson, 7. nooremleitnant Elmar-Johannes Sillaots. Foto tehtud 1920-1930. Filmiarh. A-33-28.

Officer Assembly of the 8th Detached Infantry Battalion. First row, from left to right: Lieutenant Aleksander Klein, Captain Edgar-Aleksander Sarnits, Major A. Sobolev, Captain Magnus Viikmann, Lieutenant Johannes Soobik; second row, from left to right: Lieutenant Konstantin Merbach, Junior Lieutenant Aksel Jänes, Lieutenant Arthur Leis, Junior Lieutenant Rudolf Mägi, Junior Lieutenant Otto Uin, Junior Lieutenant Vladimir Antsov; third row, from left to right: 1. Junior Lieutenant Georg-Valfrid Abbi, 5. Junior Lieutenant Gustav-Aleksander Jakobson, 7. Junior Lieutenant Elmar-Johannes Sillaots. The photograph was taken in 1920-1930. Film Archives, No. A-33-28.

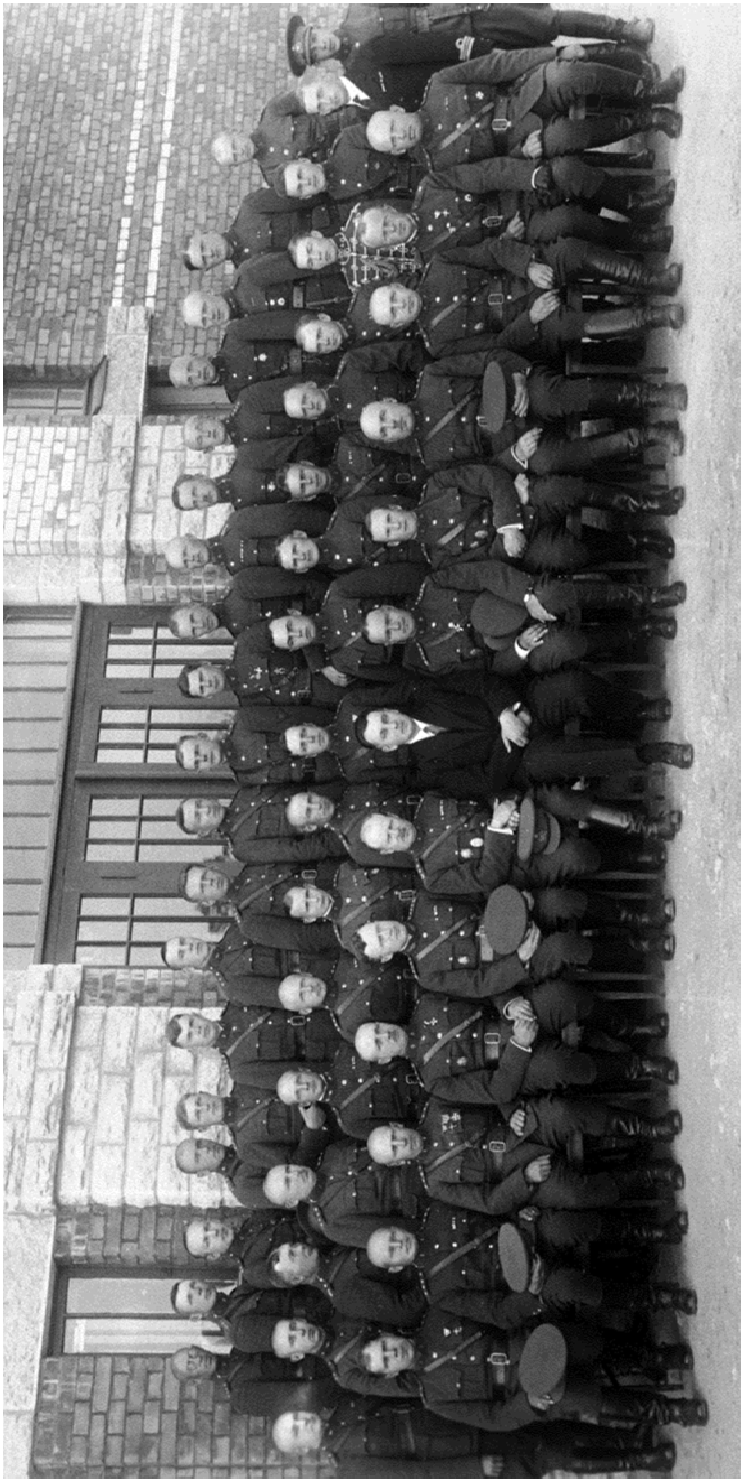

Kompaniiülemate, välisuurtükiväe ja merekindluse patareiülemate ühendatud täiendkursustest osavõtjad: 1. rida vasakult: kapten A. Sauselg suurtükiväegrupist, kapten J. Tamm suurtükiväegrupist, kolonelleitnant J. Hellat sõjaministeeriumist, kolonel H. Tulnola suurtükiväest, Sõjaväe Ühendatud Õppeasutuse ülem kolonelleitnant A. Jaakson, suurtükiväe inspektor Herbert Brede, major Puussepp Sõjaväe Ühendatud Õppeasutusest, kapten J. Põder merekindlusest. 2. rida vasakult: leitnant Landbürger Auto-Tankirügemendist, kapten B. Raid 4. suurtükiväegrupist, kapten Melts 1. suurtükiväegrupist, kapten K. Kask 2. suurtükiväegrupist, leitnant Külmoja merekindlusest, kapten Vaitem Kalevi Üksikust Jalaväepataljonist, nooremleitnant Laido Sõjaministeeriumist. 3. rida vasakult: kapten Saar 9. Üksikust Jalaväepataljonist, kapten Saidlo 7. Jalaväerügemendist, kapten Ellram 10. Jalaväepataljonist, kapten Luppe 1. suurtükiväegrupist, kapten Kukk 4. suurtükiväegrupist, leitnant Honga piirivalvest, leitnant Varvas 7. Jalaväerügemendist, kapten J. Vende Skouts Üksikust Jalaväepataljonist, kapten Tepper piirivalvest, kapten Valner suurtükigrupist. Foto tehtud 1930. aastal. Filmiarh. A-41-54.

Participants of combined in-service training courses for company commanders, field artillery and Maritime Fortress battery commanders. First row, from left to right: Captain A. Sauselg from an Artillery Group, Captain J. Tamm from an Artillery Group, Lieutenant-Colonel J. Hellat from the War Ministry, Colonel H. Tulnola of artillery, Commander of the Military Combined Educational Establishment Lieutenant-Colonel A. Jaakson, artillery inspector Herbert Brede, Major Puussepp from the Military Combined Educational Establishment, Captain J. Põder from the Maritime Fortress. Second row, from left to right: Lieutenant Landbürger from the Car and Tank Regiment, Captain B. Raid from the 4th Artillery Group, Captain Melts from the 1st Artillery Group, Captain K. Kask from the 2nd Artillery Group, Lieutenant Külmoja from the Maritime Fortress, Captain Vaitem from the Kalev Detached Infantry Battalion, Junior Lieutenant Laido from the War Ministry. Third row, from left to right: Captain Saar from the 9th Detached Infantry Battalion, Captain Saidlo from the 7th Infantry Regiment, Captain Ellram from the 10th Infantry Battalion, Captain Luppe from the 1st Artillery Group, Captain Kukk from the 4th Artillery Group, Lieutenant Honga from the Border Guard, Lieutenant Varvas from the 7th Infantry Regiment, Captain J. Vende from the Scouts Detached Infantry Battalion, Captain Tepper from the Border Guard, Captain Valner from an Artillery Group. The photograph was taken in 1930. Film Archives, No. A-41-54.



Kaitsevägede staabi ülem kindralmajor Juhan Tõrvand koos osakonnaülematega 1932. aasta detsembris.

Istuvad vasakult: kolonel Jakob Prei (1873-1954), kolonel Juhan Järver (1886-1941), Juhan Tõrvand (1883-1942), kindralmajor August Traksmaa (1893-1942). Seisavad: kolonelleitnant Herbert Raidna (1897-1942), kolonelleitnant Karl Laurits (1892-1941), major Elias Kasak (1895-1985), kolonelleitnant Oskar Plaks (1895-1938), kolonelleitnant Mart Tuisk (1889-1942). Filmiarh. 0-39896.

Chief of Staff of the Defence Forces, Major-General Juhan Tõrvand, with departmental heads in December of 1932.

Sitting, from left to right: Colonel Jakob Prei (1873-1954), Colonel Juhan Järver (1886-1941), Juhan Tõrvand (1883-1942) and Major-General August Traksmaa (1893-1942). Standing: Lieutenant-Colonel Herbert Raidna (1897-1942), Lieutenant-Colonel Karl Laurits (1892-1941), Major Elias Kasak (1895-1985), Lieutenant-Colonel Oskar Plaks (1895-1938) and Lieutenant-Colonel Mart Tuisk (1889-1942). Film Archives, No. 0-39896.



7. jalaväerügemendi Ohvitseride Kogu juhatus 1932. aastal. Istuvad vasakult: kapten A. Pedak (sekretär), kolonelleitnant V. Koeru (esimees), kapten V. Bergmann (abiesimees), kapten V. Pedak (laekahoidja); seisavad vasakult: O. Hermann ja kapten E. Ellram (tagavaraliikmed). Foto tehtud 1932. aastal. Filmiarh. 0-39894.

Board of the Officer Assembly of the 7th Infantry Regiment in 1932. Sitting, from left to right: Captain A. Pedak (secretary), Lieutenant-Colonel V. Koeru (chairman), Captain V. Bergmann (deputy chairman), Captain V. Pedak (treasurer); standing, from left to right: O. Hermann and Captain E. Ellram (reserve members). The photograph was taken in 1932. Film Archives, No. 0-39894.



Lennuväe Ohvitseride Kogu juhatus: istuvad vasakult: laekahoidja kapten G. Mihkelson, esimees major H. Jaanson, abiesimees kapten A. Braun; seisavad vasakult: Lennuväe Haigekassa asjaajaja leitnant A. Heinlaid, majavanem leitnant E. Mesikepp, spordikorraldaja kapten A. Arro, sekretär kapten E. Adof. Foto tehtud 1934. aastal. Filmiarh. A-11-53.

Board of the Officer Assembly of the Air Force. Sitting, from left to right: treasurer Captain G. Mihkelson, chairman Major H. Jaanson, deputy chairman Captain A. Braun; standing from left to right: Air Force Health Insurance Fund manager Lieutenant A. Heinlaid, house senior Lieutenant E. Mesikepp, sports organiser Captain A. Arro, secretary Captain E. Adof. The photograph was taken in 1934. Film Archives, No. A-11-53.



Lennuväe Ohvitseride Kogu juhatus, seisavad vasakult: laekahoidja kapten G. Mihkelson, Lennuväe Haigekassa asjaajaja leitnant A. Heinlaid, sekretär leitnant E. Muru; istuvad vasakult: abiesimees kapten E. Adof, spordikorraldaja kapten A. Arro, esimees major H. Jaanson. Foto tehtud 1934. aastal. Filmiarh. A-11-54.

Board of the Officer Assembly of the Air Force. Standing, from left to right: treasurer Captain G. Mihkelson, Air Force Health Insurance Fund manager Lieutenant A. Heinlaid, secretary Lieutenant E. Muru; sitting, from left to right: deputy chairman Captain E. Adof, sports organiser Captain A. Arro, chairman Major H. Jaanson. The photograph was taken in 1934. Film Archives, No. A-11-54.



Sõbralikud šaržid Eesti Kaitseväegede Staabi veeremängugrupi liikmetest. Keskel grupivanem major Jõgi. Foto tehtud 1937. aastal. Filmiarh. 3-4973.

Friendly caricatures of the members of the bowling team of the Headquarters of the Estonian Defence Forces. In the centre is the group leader, Major Jõgi. The photograph was taken in 1937. Film Archives, No. 3-4973.

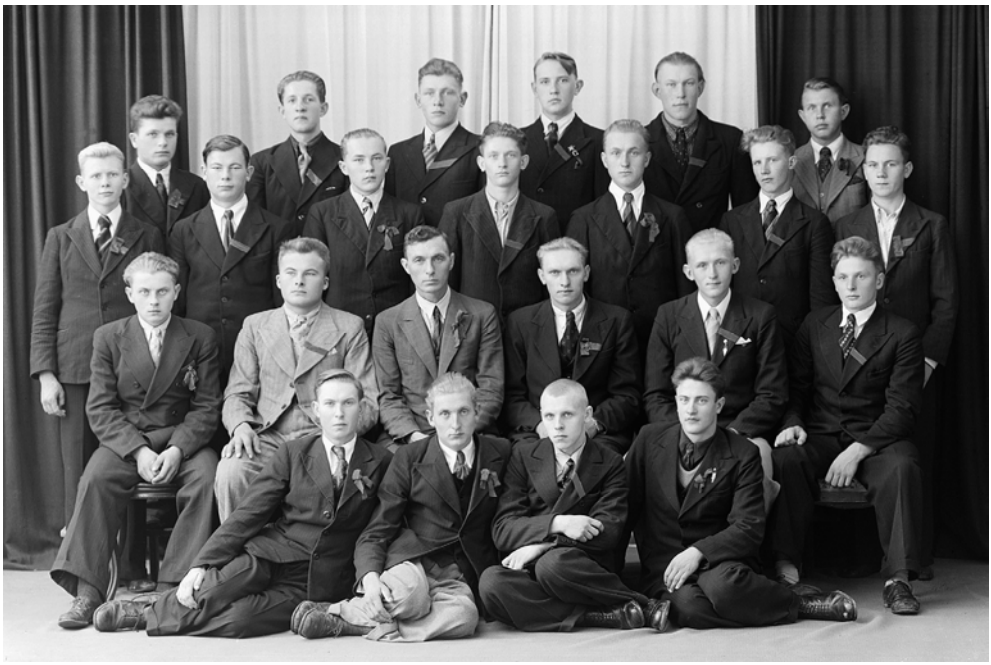

Võisiku valla nekrutid. Foto tehtud 1940. aastal. Filmiarh. 4-5189.

Recruits from the Võisiku rural municipality. The photo was taken in 1940. Film Archives, No. 4-5189.



Eesti sõjaväelased Tallinnas Narva maanteel. Foto tehtud 1940. aastal. Filmiarh. 0-153127.

Estonian servicemen on Tallinn Narva Highway. The photo was taken in 1940. Film Archives, No. 0-153127.



Kalevi Üksiku Jalaväepataljoni sõjaväelaste komitee. Istuvad vasakult: komitee esimees reamees Martin, pataljoniülem kolonel Teiman, poliitjuht vanemseersant Kohver; seisavad vasakult: reamees Seren, veebel Lülmaa, leitnant Lindsaar. Foto tehtud 1940. aastal. Filmiarh. 0-64404.

Committee of the servicemen of the Kalev Detached Infantry Battalion. Sitting, from left to right: committee chairman Private Martin, battalion commander Colonel Teiman, political instructor Senior Sergeant Kohver; standing, from left to right: Private Seren, Sergeant-Major Lülmaa, Lieutenant Lindsaar. The photograph was taken in 1940. Film Archives, No. 0-64404.



Punaarmee 22. territoriaalse laskurkorpuse tankitõrjedivisjoni ohvitserid 28.09.1940. Filmiarh. 0-62887.

Officers of the Anti-Tank Squadron of the 22nd Territorial Rifle Corps of the Red Army. Photograph dated 28.09.1940. Film Archives, No. 0-62887.



Seersant Viktor Kihno (vasakult esimene) oma jaoga sõjaväelise vandetõetuse andmise eel. Foto tehtud 1940. aastal. Filmiarh. 0-62753.

Sergeant Viktor Kihno (first on the left) with his detachment prior to swearing the new military oath. The photograph was taken in 1940. Film Archives, No. 0-62753.



Eesti ENSV Territoriaalkorpuse ohvitserid Punaarmee vandetõotust andmas Punaarmee aastapäeval. Foto 23.02.1941. Filmiarh. 0-135055.

Officers of the Territorial Corps of the Estonian SSR swearing the oath on the anniversary of the Red Army. Photograph dated 23.02.1941. Film Archives, No. 0-135055.



Eesti ENSV Territoriaalkorpuse ohvitserid Punaarmee vandetõotust andmas Punaarmee aastapäeval. Foto 23.02.1941. Filmiarh. 0-135054.

Officers of the Territorial Corps of the Estonian SSR swearing the oath on the anniversary of the Red Army. Photograph dated 23.02.1941. Film Archives, No. 0-135054.



Leitnant Ilmar Paul (paremalt), poliitjuht Inti ja major Jako 1940-1941. Filmiarh. 0-51811.

Lieutenant Ilmar Paul (on the right), political instructor Inti and Major Jako, 1940-1941. Film Archives, No. 0-51811.



Eesti Laskurkorpuse 180. diviisi poliitosakonna koosseis (kõik vene nimedega): vanem poliitjuht Šadura, poliitjuht Astahov, poliitjuht Šiškin, poliitjuht Efimov, poliitjuht Manajev, noorem poliitjuht Tšursin, noorem poliitjuht Homutov, noorem poliitjuht Lebedev, 2. järgu tehnik Zõkov. Foto tehtud aastatel 1941-1945. Filmiarh. 0-62751.

Political department of the 180th Division in the Estonian Rifle Corps (all Russian names): senior political instructor Shadura, political instructor Astakhov, political instructor Shishkin, political instructor Yefimov, political instructor Manayev, junior political instructor Tschursin, junior political instructor Khomutov, junior political instructor Lebedev, 2nd class technician Zykov. The photograph was taken in 1941-1945. Film Archives, No. 0-62751.

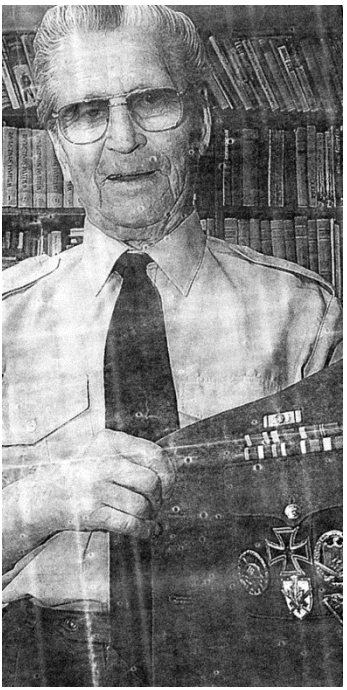

TELLISKIVI, Robert sündis 07.03.1918, kodu Rapla, suri 16.07.2007, kolonelleitnant. Teenis Punaarmees nooremleitnandi aukraadis pataljonikomandörina augustist 1940 kuni 25.07.1941, millal läks rindel Saksa poolele. On teeninud Eesti kaitseväes, Punaarmees, Saksa väes ja taasisesvunud Eesti Vabariigi Kaitsejõudude Peastaabis ning Riigikaitseakadeemia Sõjakoolis. Foto SL Õhtuleht 22.06.2001.

TELLISKIVI, Robert, born on 07.03.1918, home in Rapla, died on 16.07.2007, Lieutenant-Colonel. Served in the Red Army, was Junior Lieutenant commanding a battalion from August 1940 until 25.07.1941 when he crossed the frontline over to the German side. He had served in the Estonian Defence Forces, the Red Army and the German Army, later resuming service at the General Headquarters of the Defence Forces and the Military School of the National Defence Academy after Estonia regained its independence. This photograph is from the SL Õhtuleht newspaper dated 22.06.2001.

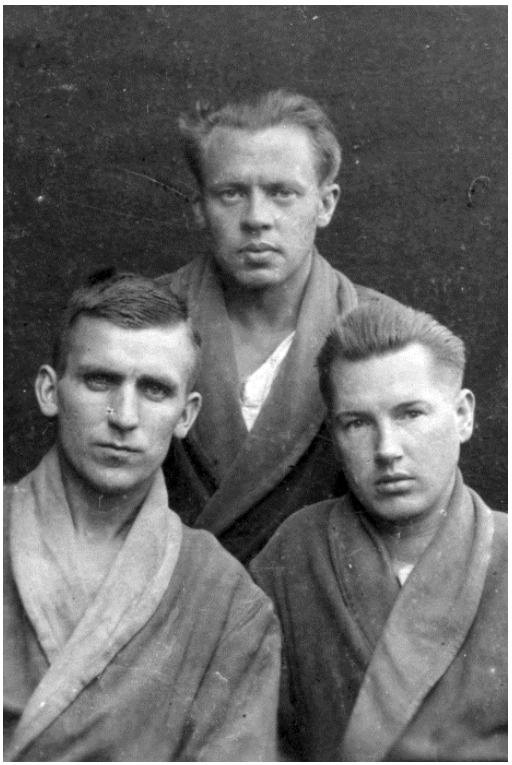

Punaarmeesse mobiliseeritud noormehed: vasemalt Paul KORNEL (sünd. 1912), Venemaa eestlane Jüri LOO (sünd. 1912), endine Balti raudteejaama pagasiamentik ja Edgar OJAP (sünd. 1916) põllutööline Jõelähtme vallast. Pildistatud 22. septembril 1942. Originaal Evi Korneli kogus.

Young men mobilised into the Red Army: left Paul KORNEL (born in 1912), Estonian with Russian roots Jüri LOO (born in 1912), former baggage manager at the Balti Railway Terminus, and Edgar OJAP (born in 1916), agricultural labourer from the Jõelähtme rural municipality. Photographed on 22 September 1942. The original is in the collection of Evi Kornel.



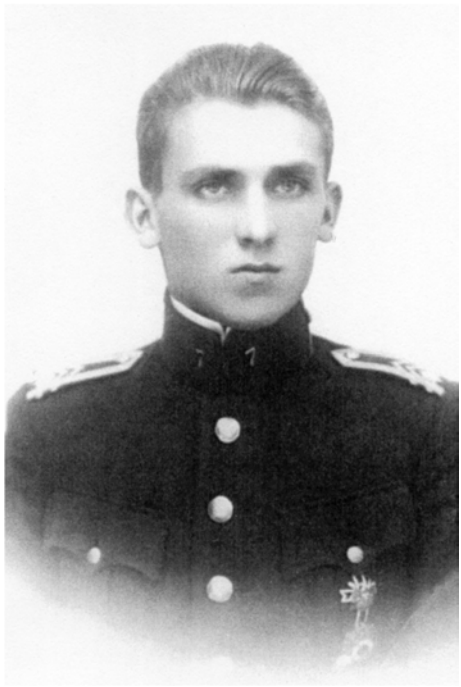

Ülemisel fotol Eesti kaitseväelased Tallinnas Balti raudteejaamas enne väljasõitu õppustele 1934. aastal, Paul KORNEL vasakult kolmas. Paremal fotol P. KORNEL aastal 1935. Punaarmees teenimise kohta vaata andmeid nimekirjaraamatute R9 ja R12 registritest. Mõlemad fotod tütre Evi-Ester Korneli kogust.

The upper photograph shows Estonian servicemen at the Balti Railway Terminus in Tallinn prior to departure for military exercises in 1934, Paul KORNEL is third from the left. The right-hand photo is of P. KORNEL in 1935. Information about his service in the Red Army is available in name list book registers R9 and R12. Both photographs are from the collection of his daughter Evi-Ester Kornel.





KORNEL, Oskar, Adu poeg sünd. 20.05.1907, Eesti kaitseväes tallikorrapidajana 30.07.1931. Hiljem vanemallohvitser, 09.12.1938 Õhukaitse suurtükiväe grupi varahoidja. Punaarmees teenimise kohta vaata andmeid nimekirjaraamatute R9 ja R12 registritest. Paul Korneli vend. Vasemal fotol O. KORNEL 1938. aastal. Andmed ja mõlemad fotod Evi-Ester Korneli kogust, atestatsiooni teabelehelt.

KORNEL, Oskar, son of Adu, born on 20.05.1907, was a stableman in the Estonian Defence Forces, 30.07.1931. Later he became a senior non-commissioned officer, on 09.12.1938 was a treasurer in the Air Defence Artillery Group. Information about his service in the Red Army is available in name list book registers R9 and R12. Paul Kornel's brother. The left-hand photograph shows O. KORNEL in 1938. The information and both photos Both photographs are from the collection of Evi-Ester Kornel and the attestation information sheet.



VALMO (end. Steinberg), Ernst-Johannes Dietrichi poeg. Paul Korneli õemees. Punaarmees teenimise andmed raamatute R11 ja R12 registrites. Foto tehtud 29. jaanuaril 1930 Narvas, Evi Korneli kogust.

VALMO (previously Steinberg), Ernst-Johannes, son of Dietrich. Paul Kornel's brother-in-law. Information about his service in the Red Army is available in name list book registers R11 and R12. The photograph was taken on 29 January 1930 in Narva and is preserved in the collection of Evi Kornel.



OJAP, Edgar (s. 06.08.1916). Töötas kogu elu Maardu fosforiiditööstuses peadispetšerina. Velikije Luki lahingus sai haavata. suri 1996. aasta juunis Eestis. Punaarmees teenimise andmed raamatute R10 ja R12 registrites. Foto Mai-Rutt Taimla (sünd. Kornel) kogust.

OJAP, Edgar (born on 06.08.1916). Worked all his life at the Maardu phosphorite facility as chief controller. Was wounded in the fighting at Velikiye Luki. Died in June 1996 in Estonia. Information about his service in the Red Army is available in name list book registers R10 and R12. This photograph is from the collection of Mai-Rutt Taimla (maiden name Kornel).

NUGIS, Johannes, Johannese poeg, sünd. 30 (31).07.1910. Eesti kaitseväes oli ratsaväelane. Velikije Luki lahingus sai haavata ja jalg amputeeriti. Elu lõpuni kandis proteesi. Suri 18.08.1965 Eestis. Andmed ja foto Evi Kornelilt. Punaarmees teenimisest vaata R10 lk. 289.

NUGIS, Johannes, son of Johannes, born on 30 (31).07.1910. Served as a cavalryman in the Estonian Defence Forces. Was wounded in the fighting at Velikiye Luki, one foot amputated. Wore an artificial limb for the rest of his life. Died on 18.08.1965 in Estonia. Information and photo provided by Evi Kornel. Information about his service in the Red Army: R10 page 289.







Ülemisel fotol vasakult teine 249. eesti laskurdiviisi 779. suurtükiväeroodu punaarmeenlane Aldo JAANO sõprade keskel umbes 1960. aastal Tallinnas. Enne sõda oli Nõmme geodeet. Sõjast tuli tervena tagasi. Suri 1963 Tallinnas. Foto kolleegi I. Ora-Ellrami kogust.

In the upper photograph, surrounded by friends, second from the left is Red Army Private Aldo JAANO from the 779th Artillery Company of the 249th Estonian Rifle Division. The photo was taken in Tallinn, probably in 1960. Before the war he was a land surveyor in Nõmme. He was not wounded in the war and died in Tallinn in 1963. This photograph is from the collection of his colleague I. Ora-Ellram.

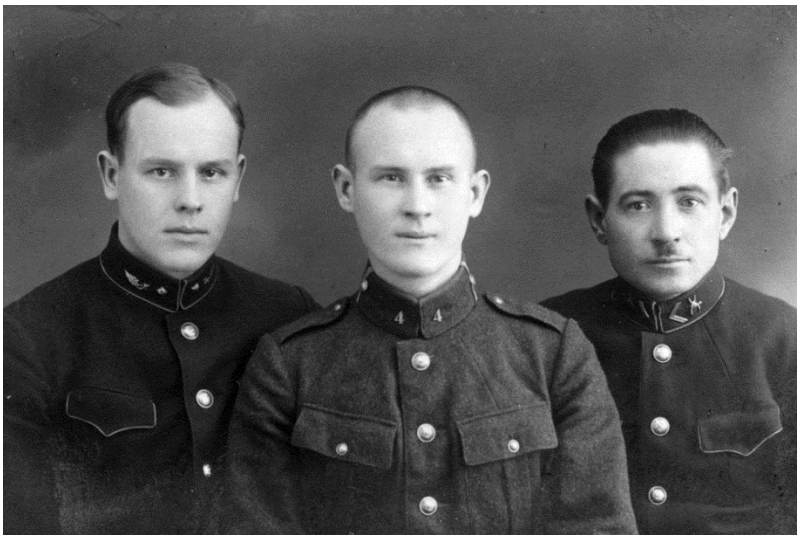

Eesti kaitseväe ajateenijad 1928. aastal. Keskel Ilmar KUIV (1906), kes sai punaarmeelasena haavata 1941. aastal Tallinna lähedal. Viidi laevaga Leningradi ja suri seal haiglas 1943. aastal. Ametlikult teadmata kadunud. Andmed Kuiv, Virve Ilmari tütrelt, abielus Mõtt. Foto tütre V. Kuiv (Mõtt) kogust.

Conscripts in the Estonian Defence Forces in 1928. In the middle is Ilmar KUIV (1906), who while serving in the Red Army in 1941 was wounded in the vicinity of Tallinn. He was taken on a ship to Leningrad and died there in hospital in 1943. Officially listed as missing. Information from Kuiv Virve, daughter of Ilmar, married surname Mõtt. The photograph is from the collection of his daughter V. Kuiv (Mõtt).



Sõjast tagasi tulnud Eesti korpuse leitnant Endel POOM sugulaste ja vabade tüdrukute keskel. Esimene rida vasakult: Virve Kuiva ema Ida, Erna Einamäe, Miralda Poom; teine rida vasakult: Anna Poom, Linda Post ja Elsa Tooming. Foto 1946 Virve Kuiv (Mõtt) kogust.

Estonian Corps Lieutenant Endel POOM returned from the war and was photographed in the midst of his relatives and unmarried girls. First row, from left to right: Virve Kuiv's mother Ida, Erna Einamäe, Miralda Poom; second row, from left to right: Anna Poom, Linda Post and Elsa Tooming. The photo was taken in 1946 and is preserved in the collection of Virve Kuiv (Mõtt).



Eesti korpuse leitnant Endel POOM puhkuse ajal sugulaste ja tuttavate keskel Tallinnas Nõmmel Õitse tänav 5 aias 1946. aastal. Foto Virve Kuiv (Mõtt) kogust.

Estonian Corps Lieutenant Endel POOM on leave among his relatives and friends in the home garden in the Nõmme suburb of Tallinn on Õitse Street 5 in 1946. The photograph is from the collection of Virve Kuiv (Mõtt).



Punaarmeest saadeti parandamatu haige Eesti korpuse võitleja Nikolai METSAPA omaksete juurde Tallinna surema. N. Metsapa suri 25.03.1945 kodustes tingimustes. Pildil ema poja kirstu kõrval. N. Metsapa isikuandmed on raamatute R10 ja R12 lehekülgedel. Foto Leo Õispuu kogust.

Nikolai METSAPA had fought in the Estonian Corps and became incurably ill there. The Red Army sent him to Tallinn to die among his loved ones. N. Metsapa died on 25 March 1945 at home. His mother is standing beside the son's coffin. N. Metsapa's personal details are available in name list books R10 and R12. The photograph is from Leo Õispuu's collection.



1941. aastal Venemaal Uljansovski oblasti Lomi külast Punaarmeesse mobiliseeritud, Eesti korpuse võitleja EERO, Grigori (Kristjan), Ivan (Jaani) poeg, sündinud 17.01.1896 Simbirskis. Tuli sõjast elusana tagasi Lomi külasse. Pulmafoto pojatütre Illi Eero Adolfi tütre kogust Tallinnas.

EERO, Grigori (Kristjan), son of Ivan (Jaan), born on 17.01.1896 in Simbirsk, was mobilised into the Estonian Corps of the Red Army in 1914 from the village of Lomi in the Ulyanovsk Region of Russia in 1941. He survived the war and returned to his home village. The photograph is from the collection of his granddaughter Illi Eero, daughter of Adolf, residing in Tallinn.



Pildil Kristjan EERO (Ero) koos õdede ja vennaga Venemaal. Foto pojatütre Illi Eero Adolfi tütre kogust Tallinnas.

Kristjan EERO (Ero) with sisters and brother in Russia. The photo is from the collection of his granddaughter Illi Eero, daughter of Adolf, residing in Tallinn.



Adolf ERO (Eero) läks pärast Punaarmeest demobiliseerimist miilitsakooli. Pildistatud 1950 Tallinnas. Foto Illi Eero Adolfi tütre kogust.

Having been demobilised from the Red Army, Adolf ERO (Eero) became enrolled in a police school. Photographed in 1950 in Tallinn. The photo is from the collection of Illi Eero, daughter of Adolf, residing in Tallinn.



Endised punaarmeelased Kristjan EERO (Ero) ja tema poeg Adolf perekonnaliikmetega. Pildistatud 1960ndatel aastatel Venemaal. Foto Illi Eero kogust.

Former Red Army servicemen Kristjan EERO (Ero) and his son Adolf with family members. Photographed in the 1960s in Russia. The photo is from the collection of Illi Eero.

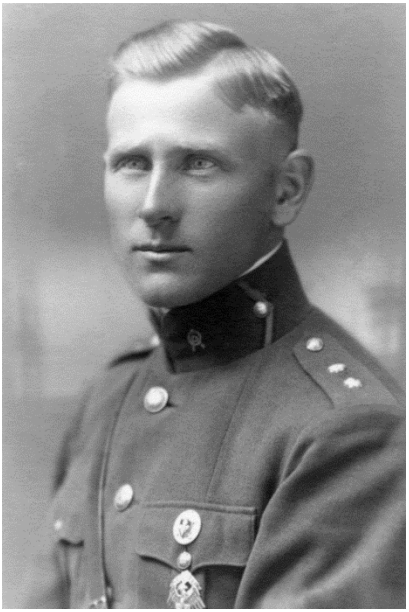

TERAS, Johannes, Jaan, s. 31.01.1907 Virumaal, Narvas, eluk. Tallinn Pirni 16. Haridus Narva algkool 1915-1917, Tallinna Linna Poeglaste Reaalgümnaasiumi lõpetas 1927, vahepeal õppis Tondi sõjakoolis 1924-1927. Eesti kaitseväes 1924-1940, algväeosa 1. jalaväe rügement. Alates 01.07.1930 töötas Sõjakoolis Tondil Kaitseväe Ühendatud Õppeasutuses, Lahingukooli õppejõud, kuulipildujakomando ülem, kapteni auaste alates 24.02.1939. Oli punaarmeelane novembrist 1940 – 4. juuli 1941, kuni arreteerimiseni. Punaarmee koosseisus kandis edasi eesti ohvitseri vormi, mille krae lõpmetel olid punased „otsad". Arr. 04.07.1941 Tallinnas kohe pärast kodust tööle minekut ja samal päeval saadeti Venemale. Erin. 13.05.42, §58-10, 5a., Molotovi obl. Ussollag, surn. 09.08.1943. Süüdistus – nõukogude vastane agitatsioon. Abikaasale anti 60-ndatel aastatel paber: „…punaarmeelane, kapten Johannes Teras on Teises maailmasõjas teadmata kadunud." ENSV RJK teatas 23.07.1990 tütre avaldusele vastuseks isa J. Terase arreteerimisest, surmast ja ka rehabilateerimises. J. Teras rehabiliseeriti 15.03.1990. a. Balti Sõjaväeringkonna Sõjaväe Prokuratuuri poolt NSV Liidu Ülemnõukogu Presiidiumi 16.01.1989. a. seadluse alusel. Perekond oli teadmatuses 50 aastat. [R8/1; ERA. 495.7.5972; ERA.1.732 II; 9828E; ERAF.130.1.9828E; J. Pihlau Auraamat; tütre Haldi Terase kirjalikud andmed]

TERAS, Johannes, son of Jaan, born on 31.01.1907 in the Viru County, city of Narva, resided in Tallinn, Pirni Street 16. Education: Narva Basic School from 1915-1917, finished the Tallinn City Boys' Upper Secondary School of Sciences in 1927, also studied at the Tondi Military School from 1924-1927. Served in the Estonian Defence Forces from 1924-1940, initially in the 1st Infantry Regiment. From 01.07.1930 worked in Tondi at the Military Combined Educational Establishment, was lecturer of the Combat School, also was in charge of a machine gun unit, promoted to Captain on 24.02.1939. Served in the Red Army from November 1940 until 4 July 1941 when he was arrested. While in the Red Army, he still wore the Estonian officer uniform, with red bits sewn onto the collar ends. Arrested on 04.07.1941 in Tallinn just as he came to work from home, sent to Russia on the same day. Special Counsel passed sentence on 13.05.42, §58-10, 5 years, Ussollag Camp in the Molotov Region, died on 09.08.1943. He was accused of anti-Soviet incitement. In the 1960s his wife was issued a document stating that "Red Army serviceman Captain Johannes Teras went missing in the Second World War." On 23.07.1990 the State Security Committee of the Estonian SSR replied to his daughter's query with information on how J. Teras was arrested, died and rehabilitated. The rehabilitation decision was made on 15.03.1990 by the Military Prosecutor's Office of the Baltic Military Circuit pursuant to the legislation passed by the Presidium of the Supreme Council of the USSR on 16.01.1989. The family had remained unaware of his fate for 50 years. [R8/1; ERA. 495.7.5972; ERA.1.732 II; 9828E; ERAF.130.1.9828E; J. Pihlau's Book of Honour; daughter Haldi Teras' written information]

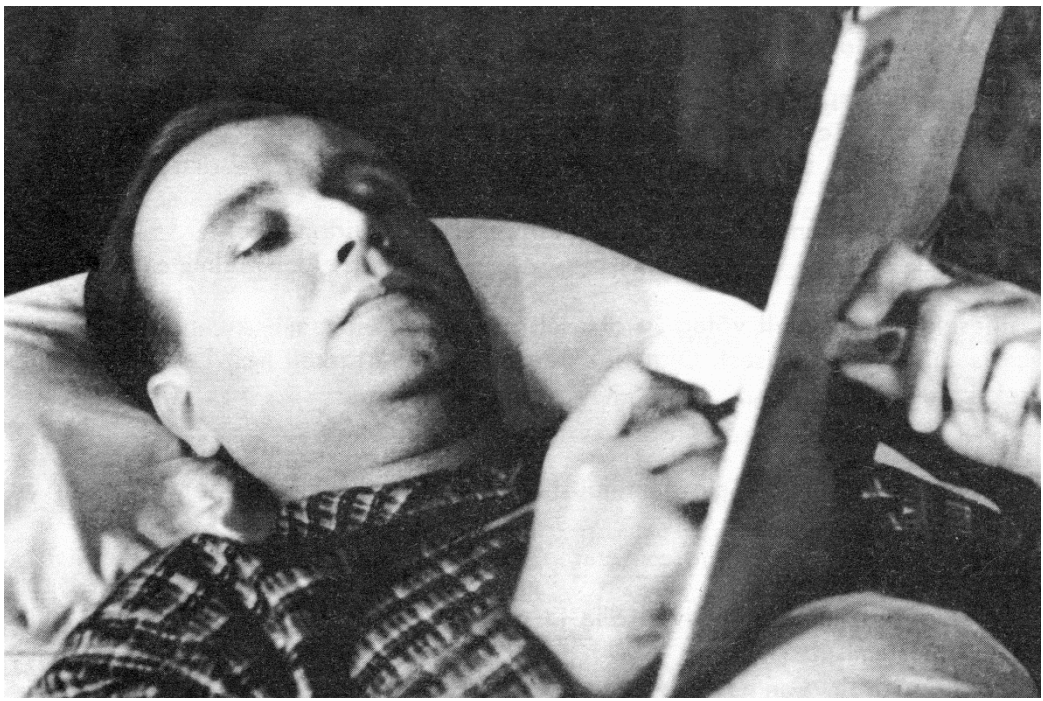

KAMM, Paul, s. 29.12.17, eluk. Läänemaa Kärdla alevis. Mobiliseeriti 1941 Punaarmeesse. Invaliidina leidis oma elule eesmärgi kunstnikuna. Ehituspataljonis 7 laskurdiviisi 23. suurtükijalaväepolgus. 31. märtsil 1942 manöövrite ajal külmetas ning sai raskekujulise närvi –ja liigesepõletiku, mida raviti 1944. a. Tallinna haiglas. Ta oli määratud kanderaamile liikumatuna. Osaliselt liikusid vaid käed. Tah-tekindla inimesena sai temast raskusi ületades 1963 Eesti NSV Kunstniku Liidu liige.

***KAMM, Paul**, born on 29.12.17, resided in the town of Kärdla, Lääne County. Mobilised into the Red Army in 1941. Having been invalided out, he found a new meaning in life by becoming an artist. Namely, on 21 March 1942, while serving in the construction battalion of the 23rd Artillery Regiment in the 7th Estonian Rifle Division and performing manoeuvres, he had caught cold that then evolved into a severe nerve and joint inflammation. In 1944 he underwent treatment at a hospital in Tallinn. He was deemed permanently bedridden, with only partial hand movements possible. His will to succeeded helped him overcome the ailment and in 1963 he gained membership of the Association of Artists of the Estonian SSR.*

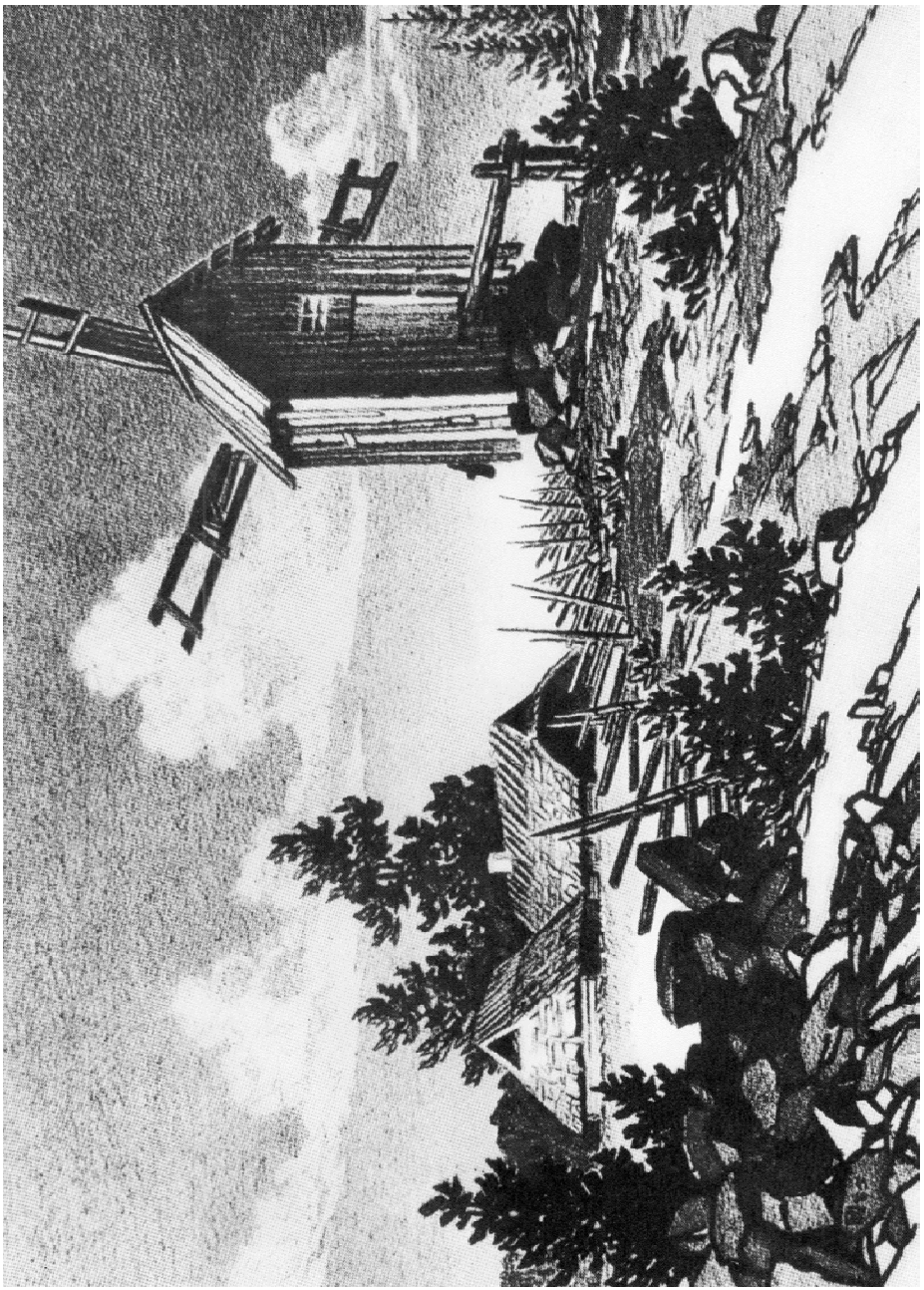

Foto, Lapsepõlve kodu, 1965 / Photograph, Childhood home, 1965
Paul Kamm

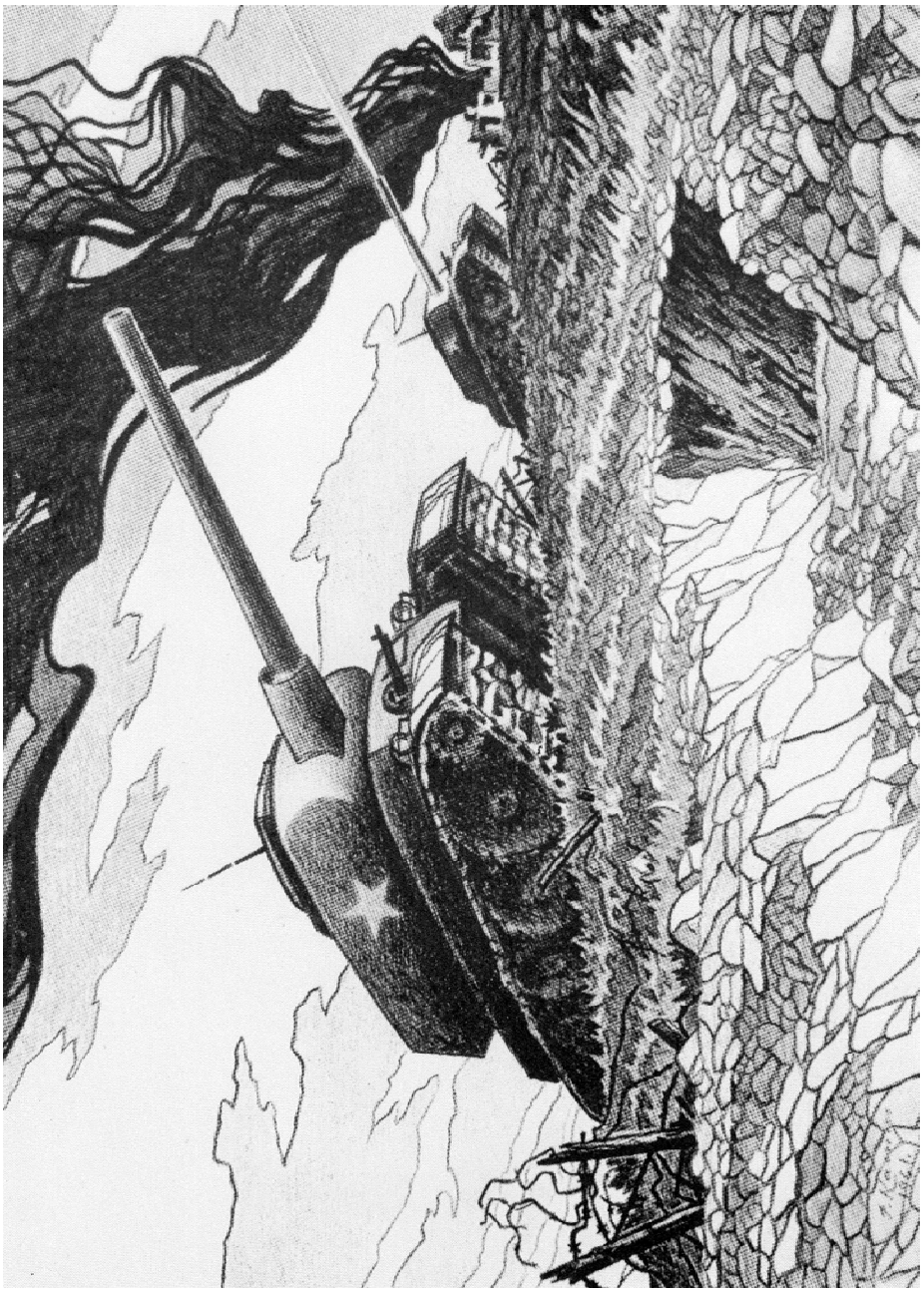

Foto, Rünnak, 1961 / Photograph, Attack, 1961
Paul Kamm

2.1.2. FOTOD ALLOHVITSERIDEST JA OHVITSERIDEST 1934. AASTAL KOOSTATUD ALBUMIS

PHOTOGRAPHS OF NCOs AND OFFICERS FROM AN ALBUM COMPILED IN 1934

Tondi Sõjakooli õppejõule, leitnant (hiljem kapten) Johannes Terasele kingiti väike album. Selles albumis on Eesti Vabariigi kahe ohvitseri ja 26 allohvitseri portreefotod: 1 major, 1 leitnant, 5 veltveeblit, 7 vanemallohvitseri ja 14 nooremallohvitseri. Albumis on fotode all vaid sõjaväelaste lühiandmed: aukraad lühendatult, eesnime algtäht ja perekonnanimi. Kahjuks alati ei jätku nendest lühiandmetest konkreetse isiku äratundmiseks ning seega täiendandmete leidmiseks. Lühiandmeid on täiendatud arhiiviandmetega või andmetega erinevatest nimekirjadest, mõnikord mitmes variandis. Fotode alustes täiendatud tekstides on valdavalt kasutatud 1920.-1940. aastatel, erinevate sõjaväeasutuste ametnike poolt koostatud atestatsioonilehti, teenistuskirju, kartoteegikaarte, st olemasolevaid arhiivimaterjale. Samuti on tekstide täiendamiseks kasutatud KGB ja Siseministeeriumi toimikuid. Osutatud materjalidest võetud sõjaväeliste nimetuste ja oskussõnade kirjaviis on jäetud muutmata.

Järgnevalt esitatakse iga ohvitseri personaalfoto all nii lühiandmed fotoalbumist kui ka pikem täiendatud tekst. Nendesse tekstidesse ei ole valdavalt lülitatud albumi pealkirjast tulenev 26 isiku kohta kehtiv, seega korduv tekst: “Osales pool aastat kestnud (08.01.1934 – 07.07.1934) üleajateenijate täienduskursusel, mis toimus Kaitseväe Ühendatud Õppeasutuste (KÜÕ ehk Tondi Sõjakooli) Allohvitseride kooli õppe kuulipildurite komandos. Kursust korraldasid major J. Värnik ja leitnant J. Teras.” See tekst kursuses osalemise kohta võib mõningates kirjetes olla erineva sõnastusega, kuna on võetud mitmest erinevast materjalist. Kõik ülejäänud kirjesse sisestatud täiendavad isikuandmed ja sõjaväes teenimise andmed peaksid olema kooskõlas fotoalbumi pealkirja andmetega.

Albumi säilitasid Johannes Terase tütred Haldi (Teras) Masing ja Taimi (Teras) Innos oma fotode kogus. Allpool kasutatakse albumile viitamisel lühendatud nimetust “Fotoalbum 1934 H. Terase kogust”. Tütar Haldilt saime loa nimetatud materjalide esitamiseks käesolevas raamatus.

A little album was given as a gift to Johannes Teras, Lieutenant (later Captain) and lecturer at the Tondi Military School. The photo album contains portraits of 2 officers and 26 NCOs of the Republic of Estonia: 1 Major, 1 Lieutenant, 5 sergeant-majors, 7 senior NCOs and 14 junior NCOs. Below each photograph in the album are only brief details: abbreviated rank, first name initial and surname. Unfortunately such concise information is not always sufficient to identify a person and find further details about him. The brief details have been supplemented with data from the archives and various name lists, sometimes several variants are presented. To clarify the concise photo captions, we have mostly relied on attestation sheets, service records, card indexes, etc., prepared by officials of various military institutions in the 1920s–1940s, i.e. available archived materials. State Security Committee and Interior Ministry dossiers have also been used to supplement the information. Spelling of the names and different military terms taken from those materials have not been altered.

Below, under each officer’s personal photograph, are both the brief details taken from the photo album and the supplemented text. In most cases these entries do not include the same text repeated in the 26 album captions: “Participated in the six-month (08.01.1934 – 07.07.1934) extended-service personnel improvement course in the machine-gunnery training command of the NCO School of the Combined Educational Establishments of the Defence Forces (i.e. the Tondi Military School). The course was conducted by Major J. Värnik and Lieutenant J. Teras”. The phrasing of that text about course participation can be somewhat different in different entries as it was derived from various materials. All the other additional personal and military service details in each entry should be in accordance with the photo album captions.

The album was preserved by daughters of Johannes Teras: Haldi (Teras) Masing and Taimi (Teras) Innos. References to this album below are concisely phrased “Photo album 1934, collection of H. Teras”. Daughter Haldi has given us permission to publish the materials in this book.



Leitnant Johannes Terasele kingitud nahkköites väikealbumi kaanetekst: "Üleajateenijate täiendus kursus VII lend 08.01 – 07.07. 1934. Allohvitseride kooli õppe kuulipildurite komando". [H. Terase fotokogust, 2012]

Text on the cover of the little leather-bound album given to Lieutenant Johannes Teras as a gift: "Extended-service improvement course, VII class, 08.01–07.07.1934. Machine-gunnery training command of the NCO School". [Photographic collection of H. Teras, 2012]



Eelmisel fotol kujutatud albumi kaanepildi vasakpoolsele ülanurgale kinnitatud hõbeplaat, tekstiga "Hr. leitn. Teras'ele klp.k-do õpilastelt" (kuulipildurite komando õpilastelt). J. Teras oli Kaitseväe Ühendatud Õppeasutuse (KÜÕ) Lahingukooli õppejõud. [H. Terase fotokogust, 2012]

Silver plate attached on the left side of the album cover as shown in the previous photograph: "To Lt. Teras from MG commando students". J. Teras was a lecturer at the Combat School of the Combined Educational Establishments of the Defence Forces. [Photographic collection of H. Teras, 2012]

FOTODE NIMEKIRI
LIST OF PHOTOGRAPHS

1. Leitnant / Lieutenant J. Teras	15. N.allohv. / Junior NCO A. Kingi
2. Major / Major J. Värnik	16. N.allohv. / Junior NCO R. Amende
3. Veltv. / Sergeant-major J. Vilberg	17. N.allohv. / Junior NCO O. Kornel
4. V.allohv. / Senior NCO A. Klooster	18. N.allohv. / Junior NCO E. Kuusik
5. V.allohv. / Senior NCO H. Peep	19. N.allohv. / Junior NCO J. Ennok
6. N.allohv. / Junior NCO T. Läänesaar	20. N.allohv. / Junior NCO G. Treiberg
7. N.allohv. / Junior NCO J. Reedik	21. N.allohv. / Junior NCO A. Stahlmann
8. V.allohv. / Senior NCO A. (H.) Kirik	22. V.allohv. / Senior NCO O. Mürk
9. N.allohv. / Junior NCO A. Treimann	23. N.allohv. / Sergeant-major J. Pähkel
10. Veltv. / Sergeant-major A. Schmidt	24. N.allohv. / Junior NCO P. Püvi
11. Veltv. / Sergeant-major A. Rääk	25. Veltv. / Sergeant-major K. Kullama
12. N.allohv. / Junior NCO H. Juhkason	26. V.allohv. / Senior NCO A. Helm-Rosin
13. V.allohv. / Senior NCO O. Kõva	27. N.allohv. / Junior NCO F. Kesküla
14. V.allohv. / Senior NCO F. Viidermann	28. Veltv. / Sergeant-major A. Leis



Leitnant / *Lieutenant* J. Teras

TERAS, Johannes Jaani poeg, s. 31.01.1907 Virumaal, Narvas (ka Mäetaguse vallas). Elukoht oli Tallinnas, Pirni tn 16. Haridus: Narva algkool ja Narva linna ühisgümnaasium; Tallinna Linna Poeglaste Reaalgümnaasiumi lõpetas 1927, vahepeal (1924-1927) õppis Tondi Sõjakoolis. Eesti kaitseväes oli 1924-1940. Algväeosa: 1. jalaväe rügement. Nooremleitnant alates 29.08.1927. Alates 01.07.1930 töötas Sõjakoolis Tondil. Oli Lahingukooli õppejõud, kuulipildurite komando ülem. Kapteni aukraad omistati 24.02.1939. Oli punaarmeelane novembrist 1940 kuni 4. juulini 1941, see tähendab, vahetult kuni arreteerimiseni. Punaarmee koosseisus kandis, nagu kolleegidki, edasi eesti ohvitseri vormi, mille krae lõpmetel olid punased "otsad". Arreteeriti 04.07.1941 Tallinnas, kohe pärast kodust tööle minekut ning samal päeval saadeti Venemaale. Ei mingit teadet perekonnale. Erinõukogu otsusega 13.05.1942, paragrahv 58-10 alusel mõisteti 5 aastat vangistust Molotovi oblasti Ussollagis. Suri 09.08.1943. Süüdistati nõukogude-vastases agitatsioonis. [R12; ERAF. 130.1.9828 E; ERA.495.13. 3-2 III; ERA.1.732 II; J. Pihlau, Auraamat...; tütre Haldi Terase käsikirjalised andmed; teine foto 15. maist 1932 Tondil, tütre Haldi Terase kogust]

Kapten Johannes Teras oli punaarmeelane novembrist 1940 kuni arreteerimiseni 4. juulil 1941.

Foto 1. Leitnant J. Teras. Fotoalbum 1934 H. Terase kogust.

TERAS, Johannes, Jaan, born on 31.01.1907 in the Viru County, Narva (also: Mäetaguse rural municipality). Lived on Pirni Street 16 in Tallinn. General education: Narva Basic School and Narva City Co-Educational Upper Secondary School; Tallinn City Boys' Upper Secondary School, finished in 1927, having already commenced (1924–1927) studies at the Tondi Military School. Served in the Estonian Defence Forces from 1924-1940. First military unit: 1st Infantry Regiment. Junior Lieutenant since 29.08.1927. On 01.07.1930 commenced work at the Tondi Military School. Was lecturer at the Combat School and head of the machine-gunnery command. Became Captain on 24.02.1939. Served in the Red Army from November 1940 until July 4th, 1941, i.e. until his arrest. While in the Red Army, he (like his colleagues) continued wearing the Estonian officer's uniform, now with red bits sewn to the ends of the collar. Arrested in Tallinn on 04.07.1941, as soon as he came to work from home, and taken to Russia on the same day. The family received no notification. By a decision of a special counsel on 13.05.1942, pursuant to section 58-10, was sentenced to 5 years of imprisonment to be served at the Ussollag Camp in the Molotov Region. Died on 09.08.1943. He was accused of anti-Soviet incitement. [R12; ERAF. 130.1.9828 E; ERA.495.13. 3-2 III; ERA.1.732 II; J. Pihlau, Book in honour...; handwritten information from daughter Haldi Teras; second photograph dated May 15th, 1932, Tondi, from the collection of daughter Haldi Teras]

Captain Johannes Teras served in the Red Army from November 1940 until his arrest on the 4th of July, 1941.

Photo 1. Lieutenant J. Teras. Photo album 1934, collection of H. Teras.



Major / ***Major*** **J. Värnik**

VÄRNIK, Johan, Peeter, s. 24.02.1897 Võrumaal. Osales Vabadussõjas. Kaitseväe Ühendatud Õppeasutuse (KÜÕ) Kõrgema Sõjakooli neljanda lennu 1927-1929 lõpetanu Johann Värnik. Kompaniiülem Sõjakoolis, kapten alates 1931. Allohvitseride kooli kursuse ülem, major alates 1934. [Kõrgem sõjakool 1921-1931. Tallinna Eesti Kirjastus-Ühisuse trükikoda, 1931. 94 lk illustreetitud teksti pluss 56 lk fotosid]

Punaarmees teenimise kohta andmed puuduvad.

Foto 2. Major J. Värnik. Fotoalbum 1934 H. Terase kogust.

VÄRNIK, Johan, son of Peeter, born on 24.02.1897 in the Võru County. Fought in the Estonian War of Independence. Johann Värnik graduated from the IV class (1927-1929) of the Higher Military School of the Combined Educational Establishments of the Defence Forces. Company Commander at the Military School, Captain since 1931. Head of the NCO School course, Major since 1934. [Higher Military School, 1921-1931. Tallinn, Eesti Kirjastus-Ühisus printing house, 1931. 94 pages of illustrated text plus 56 pages of photographs]

No information available about service in the Red Army.

Photo 2. Major J. Värnik. Photo album 1934, collection of H. Teras.

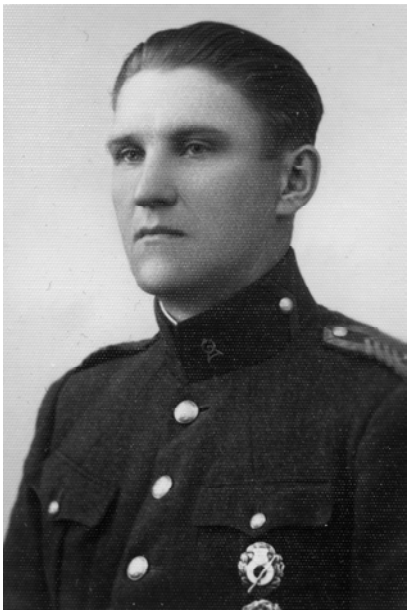

Veltv. / ***Sergeant-major*** **J. Vilberg**

Variant 1. VILBERG, Johannes, Jaan (ka Willberg), s. 25.12.1903 Tallinnas. Allohvitser, veltveebel (1938), tegevväelane. Algharidus. Sõjaline haridus: lõpetanud Kaitseväe Ühendatud Õppeasutuse (KÜÕ) Allohvitseride kooli kuulipildurite kursuse; Üleajateenijate täienduskursuse ja Kaadri lahingtehnilise kursuse raskekuulipildurite klassi. 27.06.1941 saadeti sunniviisil Venemaale koos Punaarmee eesti sõjaväeüksusega; oli saksa sõjavangis Königsbergis, jäi Saksamaale. [R11; ZEV IV köide; ERA.R-1606.1.187; ERA.495.8.4870 atestatsioonilehed 1926-1938].

Variant 2. VILBERG, Johannes-Heinrich, Jüri (ka Willberg). Lipnik alates 1919. Algväeosa: 5. jalaväe polk alates 25.11.1918; viidi Narva linna komandandi käsutusse alates 24.01.1019. Arvati tagavara väkke alates 12.10.1920. Oli 5. oktoobril 1933 tagavaraohvitseride kordusõppustel. [ERA.495.1.732 III ohvitseride ja sõjaväe ametnike kartoteek; ERA.495.13.54 ohvitseride teenistuslehed]

Punaarmees teenimise kohta andmed puuduvad.

Foto 3. Veltv. J. Vilberg. Fotoalbum 1934 H. Terase kogust.

Variant 1. VILBERG, Johannes, Jaan (surname also: Willberg), born on 25.12.1903 in Tallinn. NCO, sergeant-major (1938), in active service. Basic general education. Military education: completed a machine-gunnery course at the NCO School of the Combined Educational Establishments of the Defence Forces, an extended-service personnel improvement course and a combat-technical course for career servicemen, heavy machine gun section. On 27.06.1941 was forcibly sent to Russia with an Estonian unit in the Red Army. Later became a German prisoner of war and was held in Königsberg. After the war remained in Germany. [R11; ZEV IV volume; ERA.R-1606.1.187; ERA.495.8.4870 attestation sheets 1926–1938]

Variant 2. VILBERG, Johannes-Heinrich, Jüri (surname also: Willberg). Ensign since 1919. First military unit: 5th Infantry Regiment, since 25.11.1918. At the disposal of the Commandant of the city of Narva since 24.01.1019. Transferred into the reserve on 12.10.1920. On October 5th, 1933, attended repeated training for reserve officers. [ERA.495.1.732 III card index of officers and army officials; ERA.495.13.54 officers' service records]

No information available about service in the Red Army.

Photo 3. Sergeant-major J. Vilberg. Photo album 1934, collection of H. Teras.



V.allohv. / ***Senior NCO*** **A. Klooster**

KLOOSTER, Aleksander, Toomas (isanimi ka Thomas). s. 02.10.1903 Peterburi kub. Viiburis. Eluk. Tallinn-Nõmme, Lõuna 14. Haridus 6 klassi, tuletõrjuja, Eesti kaitseväes alates 15.01.1924. Lõpetas KÜÕ Allohvitseride kooli õppekuulipildurite komando kursuse ja Kaadri lahing-tehnilise kursuse raskekuulipildurite klassi. Vanemallohvitser alates 29.08.1926, veltveebel alates 24.02.1937. Lahingukooli raskekuulipilduri klassi instruktor-veltveebel 1938, tegevvväelane. 28.06.1941 saadeti sunniviisil Venemaale koos Punaarmee eesti sõjaväeüksusega; oli saksa sõjavangis Königsbergis, vabanes Valgas 09.11.1941. Arreteeriti 19.03.1945 Tallinn-Nõmme, Lõuna 14-1; tribunal 25.05.1945, paragrahv 58-1b alusel määrati 10+5 aastat. Süüdistus: teenimine saksa sõjaväes. [R2; R9; ZEV IV köide; ERA.R-1606.1.187; ERA. 495.8.1306 atestatsioonilehed 1926-1938]

Foto 4. V.allohv. A. Klooster. Fotoalbum 1934 H. Terase kogust.

KLOOSTER, Aleksander, Toomas (father's name also: Thomas), born on 02.10.1903 in Vyborg, St. Petersburg Province. Resided on Lõuna Street 14 in Tallinn-Nõmme. General education: 6 forms. Worked as fireman. Served in the Estonian Defence Forces since 15.01.1924. Completed a machine-gunnery command training course at the NCO School of the Combined Educational Establishments of the Defence Forces and a combat-technical course for career servicemen, heavy machine gun section. Senior NCO since 29.08.1926, sergeant-major since 24.02.1937. Instructor and sergeant-major at the heavy machine gun section of the Combat School in 1938, in active service. On 28.06.1941 was forcibly sent to Russia with an Estonian unit in the Red Army. Later became a German prisoner of war and was held in Königsberg. Released in Valga on 09.11.1941. Arrested on 19.03.1945 in his flat on Lõuna 14-1 in Tallinn-Nõmme. Court-martial on 25.05.1945, pursuant to section 58-1b sentenced to 10+5 years. Accused of service in the German armed forces. [R2; R9; ZEV IV volume; ERA.R-1606.1.187; ERA. 495.8.1306 attestation sheets 1926–1938]

Photo 4. Senior NCO A. Klooster. Photo album 1934, collection of H. Teras.



V.allohv. / ***Senior NCO*** **H. Peep**

PEEP, Herbert, Julius, s. 21.06.1903. Lõpetas keskkooli. Eesti kaitseväes alates 15.01.1924. Kaprali aukraad omistati 20.12.1924. Nooremallohvitser alates 04.10.1927. Vanemallohvitser alates 24.11.1929. Ametikohad: rühmavanem, vara-allohvitser, jaoülem, soomusrongi rügemendi esimese divisjoni kuulipildurite-kompanii jaoülem 1937. Lõpetanud KÜÕ Allohvitseride kooli ja relvur-allohvitseride kursused. Surnud 26.märtsil 1938 maaväes. [ERA. 495.8.2900 atestatsioonilehed 1926-1937]

Foto 5. V.allohv. H. Peep. Fotoalbum 1934 H. Terase kogust.

PEEP, Herbert, Julius, born on 21.06.1903. Finished a secondary school. Served in the Estonian Defence Forces since 15.01.1924. Became corporal on 20.12.1924. Junior NCO since 04.10.1927, senior NCO since 24.11.1929. Positions: platoon commander, NCO bursar, squad leader, including squad command in the machine gun company in the first battalion of the armoured train regiment in 1937. Completed a general course and an armaments NCO course at the NCO School of the Combined Educational Establishments of the Defence Forces. Died on the 26th of March, 1938, while serving in the infantry. [ERA. 495.8.2900 attestation sheets 1926–1937]

Photo 5. Senior NCO H. Peep. Photo album 1934, collection of H. Teras.



N.allohv. / *Junior NCO* T. Läänesaar

LÄÄNESAAR, Tõnis, Jakob, s. 22.07.1906 Viljandimaal Võisiku v. Elukoht: Tallinn, Seebi 5-5. Eesti kaitseväes alates 12.10.1925, instruktor, nooremleitnant. Algharidus. Sõjaline haridus: lõpetanud Allohvitseride kooli kuulipildurite kursuse, üleajateenijate täienduskursuse ja Kaadri lahing-tehnilise kursuse raskekuulipildurite (rk) klassi. Nooremallohvitseri aukraad omistati 24.02.1927, vanemohvitser, seersant alates 24.02.1937. Lahingukooli raskekuulipildurite klassi instruktor 1939. Ametikohad: noorem-reamees, kapral, sihtur, kuulipilduja ülem, instruktor 1925 – 1939. Tegevväelane. 28.06.1941 saadeti sunniviisil Venemaale koos Punaarmee eesti sõjaväeüksusega; oli saksa sõjavangis Königsbergis; vabanes sõjavangist Valgas 09.11.1941. (Oli 1949.a. märtsiküüditamise nimekirjas R5 mitteküüditatuna, sünniaastaga 1910. Küüditati noorem vend ja õed) [R5; R9; ZEV IV köide; ERA.R-1606.1.187; ERA.495.8.2145 atestatsioonilehed 1927-1939]

Foto 6. N.allohv. T. Läänesaar. Fotoalbum 1934 H. Terase kogust.

LÄÄNESAAR, Tõnis, Jakob, born on 22.07.1906 in the Viljandi County, Võisiku rural municipality. Residence: Tallinn, Seebi Street 5-5. Served in the Estonian Defence Forces since 12.10.1925: instructor, Junior Lieutenant. General education: basic. Military education: completed a machine-gunnery course at the NCO School, an extended-service personnel improvement course and a combat-technical course for career servicemen, heavy machine gun section. Became junior NCO on 24.02.1927, promoted to senior NCO (sergeant) on 24.02.1937. Instructor at the Combat School's heavy machine gun section in 1939. Positions: junior private, corporal, gunner, in charge of a machine gun, instructor 1925–1939. In active service. On 28.06.1941 was forcibly sent to Russia with an Estonian unit in the Red Army. Later became a German prisoner of war and was held in Königsberg. Released in Valga on 09.11.1941. (In the R5 name list of March 1949 deportees he was marked as undeported, year of birth 1910. His younger brother and sisters were deported.) [R5; R9; ZEV IV volume; ERA.R-1606.1.187; ERA.495.8.2145 attestation sheets 1927–1939]

Photo 6. Junior NCO T. Läänesaar. Photo album 1934, collection of H. Teras.



N.allohv. / ***Junior NCO*** **J. Reedik**

REEDIK, Juhan, Jaan (eesnimi ka Joann), s. 11.04.1908 Pärnumaa Sauga v. Haridus 6 klassi. Eesti kaitseväes alates 08.02.1929. Nooremallohvitseri aukraad omistati 15.01.1930, vanemallohvitser alates 24.02.1937. Lahingukooli raskekuulipildurite klassi instruktor-veltveebel 1938. Sõjaväeline haridus: lõpetanud Kaitseväe Ühendatud Õppeasutuste (KÜÕ) Allohvitseride kooli õppekuulipildurite komando täieliku kursuse, raskekuulipildurite reserv-allohvitseride kursuse ja Kaadri lahingtehnilise kursuse raskekuulipildurite klassi. Punaarmee 1941.a. mobilisatsioonist hoidus kõrvale. Saksa okupatsiooni ajal alates märtsist 1942 oli Toompea lossi valvemeeskonnas, kandis mundrit. Arreteeriti 01.09.1950 Pärnus, trib. 15.09.1951, paragrahv 58-1a, 25+5 aastat erilaagrit. Süüdistus: teenimine saksa sõjaväes. Kinnipidamiskoht Arhangelski oblastis. Vabanes vangilaagrist 11.10.1955. Aastal 1990 täielikult rehabiliteeritud. [R2; ERA. 495.8.3380 atestatsioonilehed 1930-1938; ERAF. 129 SM.1.4347]

Punaarmees teenimise kohta andmed puuduvad.

Foto 7. N.allohv. J. Reedik. Fotoalbum 1934 H. Terase kogust.

REEDIK, Juhan, Jaan (first name also: Joann), born on 11.04.1908 in the Pärnu County, Sauga rural municipality. General education: 6 forms. Served in the Estonian Defence Forces since 08.02.1929. Became junior NCO on 15.01.1930, promoted to senior NCO on 24.02.1937. Sergeant-major and instructor at the Combat School's heavy machine gun section in 1938. Military education: completed a machine-gunnery course at the NCO School of the Combined Educational Establishments of the Defence Forces, a heavy machine-gunnery course for reserve NCOs and a combat-technical course for career servicemen, heavy machine gun section. Avoided mobilisation into the Red Army in 1941. During the German occupation period, from March 1942, served in the Toompea Castle guard unit and wore a uniform. Arrested on 01.09.1950 in Pärnu, court-martial on 15.09.1951, section 58-1a, 25+5 years, special camp. Accused of service in the German armed forces. Served his sentence in the Arkhangelsk Region. Released from the prison camp on 11.10.1955. Fully rehabilitated in 1990. [R2; ERA. 495.8.3380 attestation sheets 1930–1938; ERAF. 129 SM.1.4347]

No information available about service in the Red Army.

Photo 7. Junior NCO J. Reedik. Photo album 1934, collection of H. Teras.



Nooremallohvitser J.Reediku andmete täiendamiseks kasutatud KGB grupitoimik ERAF. 129SM.1.4347 seitsmes köites. Juhan Reedikut süüdistati vabatahtlikus teenimises saksa sõjaväes ja alates 1949. aastast ta teadis nõukogude vastase organisatsiooni „Eesti sõjaväelise luure organisatsiooni" olemasolust. Leningradi sõjatribunali 15.09.1951 otsusega §58-1a järgi karistati 25 aastase vabadusekaotusega ühes õiguste kaotusega 5 aastaks ja vara konfiskeerimisega. Oli kinnipidamiskohtades 01.09.1950-11.10.1955. Täielikult rehabiliseeritud 1990. Pildistas L. Õispuu 14 ja 11.02.2015.

KGB group case file ERAF.129SM.1.4347 in seven volumes has been used to supplement information about Junior NCO Juhan Reedik who was accused of voluntary service in the German armed forces and knowledge since 1949 of the existence of the anti-Soviet organisation referred to as the "Estonian Military Intelligence Organisation". By a decision of the Leningrad Court-Martial on 15.09.1951 he was sentenced pursuant to §58-1a to 25 years of imprisonment and 5 years of loss of civil rights, combined with confiscation of his property. Was at various detention locations from 01.09.1950–11.10.1955. Completely rehabilitated in 1990. Photographs taken by L. Õispuu on 14 and 11 February 2015.



V.allohv. / ***Senior NCO*** **A. (H.) Kirik**

Variant 1. KIRIK, August, Andres, s. 28.05.1906. Haridus gümnaasiumi 3 klassi. Sõjaline haridus: lõpetanud KÜÕ Allohvitseride kooli kuulipildurite komando õppekursused. Eesti kaitseväes alates 05.04.1927, nooremallohvitseri aukraad omistati 11.11.1928, vanemallohvitser, seersant alates 01.03.1932. Ametikohad: kaadri allohvitserina kuulipilduja ülem, varahoidja ja esimese järgu joonestaja Lahingukoolis 1938 ning Õhukaitse staabis 1939. [ERA. 495.8.1213 atestatsioonilehed 1929-1939]

Punaarmees teenimise kohta andmed puuduvad.

Variant 2. KIRIK, Hendrik, Märt, s. 14.03.1913 Pärnumaa Vana-Kariste v. Elukoht Viljandi Reinu tee 1. Üldharidus: Viljandimaa Poeglaste Gümnaasiumi kommertsharu kursuse lõpetanud 02.06.1933. Sõjaline haridus: lõpetanud Sõjakooli aspirantide klassi kursuse raskekuulipilduja alal 1934. Ülendatud lipnikuks 24.02.1935. Võetud ohvitserina tagavaraväe arvele 07.03.1935. Tagavaraväelaste kordusõppustel jalaväe rügemendis 04.06.1936 – 22.06.1936. [ERA. 495.7.1851 teenistusekiri]

Punaarmees teenimise kohta andmed puuduvad.

Foto 8. V.allohv. A. (H.) Kirik. Fotoalbum 1934 H. Terase kogust.

Variant 1. KIRIK, August, Andres, born on 28.05.1906. General education: upper secondary school, 3 forms. Military education: completed a machine-gunnery command training course at the NCO School of the Combined Educational Establishments of the Defence Forces. Served in the Estonian Defence Forces since 05.04.1927, became junior NCO on 11.11.1928, promoted to senior NCO (sergeant) on 01.03.1932. Positions: career NCO in charge of a machine gun, bursar and excellent draughtsman at the Combat School in 1938, serving at the Air Defence Headquarters in 1939. [ERA. 495.8.1213 attestation sheets 1929–1939]

No information available about service in the Red Army.

Variant 2. KIRIK, Hendrik, Märt, born on 14.03.1913 in the Pärnu County, Vana-Kariste rural municipality. Lived on Reinu Road 1 in Viljandi. General education: Viljandi County Boys' Upper Secondary School, commerce course completed on 02.06.1933. Military education: acquired the heavy machine-gunnery specialty in a class for post-graduates at the Military School in 1934. Promoted to ensign on 24.02.1935. Transferred into the reserve as an officer on 07.03.1935. Attended repeated training for reserve servicemen in an infantry regiment from 04.06.1936–22.06.1936. [ERA. 495.7.1851 service record]

No information available about service in the Red Army.

Photo 8. Senior NCO A. (H.) Kirik. Photo album 1934, collection of H. Teras.



N.allohv. / ***Junior NCO*** **A. Treimann**

TREIMANN, Alfred, Rudi, s. 22.08.1911 Võru linnas. Elukoht: Võru, Karja tn 32. Lõpetas Võru Rahvahariduse Seltsi Eragümnaasiumi 08.06.1932. Sõjakooli inseneriväe aspirantide komandos 01.09.1932 – 22.07.1933. Sõjaline haridus: lõpetas KÜÕ Sõjakooli aspirantide klassi kursuse side alal 21.07.1933. Nooremallohvitser alates 18.07.1933. Lipnik inseneriväe alal alates 24.02.1934. Tagavaraväkke arvatud 26.07.1933. Tagavaraväe ohvitseride nimekirjas alates 24.02.1934. [ERA.495.7.6174 teenistusekiri; ERA.495.13.50.leht 73 ohvitseride teenistuse lehed; ERA.495.3.666 IV]

Punaarmees teenimise kohta andmed puuduvad.

Foto 9. N.allohv. A. Treimann. Fotoalbum 1934 H. Terase kogust.

TREIMANN, Alfred, Rudi, born on 22.08.1911 in the city of Võru. Residence: Võru, Karja Street 32. Finished the Private Upper Secondary School of the Võru Association for Universal Education on 08.06.1932. Member of the engineering post-graduate command of the Military School from 01.09.1932–22.07.1933. Military education: completed a post-graduate communications course at the Military School on 21.07.1933. Junior NCO since 18.07.1933. Ensign in engineering units since 24.02.1934. Transferred into the reserve on 26.07.1933. Listed as a reserve officer since 24.02.1934. [ERA.495.7.6174 service record; ERA.495.13.50. sheet 73, officers' service records; ERA.495.3.666 IV]

No information available about service in the Red Army.

Photo 9. Junior NCO A. Treimann. Photo album 1934, collection of H. Teras.



Veltv. / Sergeant-major A. Schmidt

SCHMIDT, A. Osales üleajateenijate täienduskursusel 08.01,1934 – 07.07.1934 KÜÕ Allohvitseri kooli õppe kuulipildurite komandos. Rohkem andmeid ei ole leitud. [Fotoalbum 1934 H. Terase kogust]

Punaarmees teenimise kohta andmed puuduvad.

Foto 10. Veltv. A. Schmidt. Fotoalbum 1934 H. Terase kogust.

SCHMIDT, A. Attended an extended-service improvement course from 08.01.1934–07.07.1934, training machine-gunnery command at the NCO School of the Combined Educational Establishments of the Defence Forces. No other details found. [Photo album 1934, collection of H. Teras]

No information available about service in the Red Army.

Photo 10. Sergeant-major A. Schmidt. Photo album 1934, collection of H. Teras.



Veltv. / ***Sergeant-major*** **A. Rääk**

RÄÄK, Ain, Hendrik (eesnimi ka August), s. 20.08.1900 Pärnumaa Orajõe v. Üldharidus: lõpetanud Pärnu Kommertskooli 6 klassi. Elukoht: Tallinn. Sõjaline haridus: lõpetas Sõjakooli II jalaväe kursuse 1920; määratud teenistusse soomusrongi nr 1 peale, 2. soomusrongide rügementi 01.08.1923. Alalisväe ohvitseride kursused lõpetas 1924. Leitnandi aukraad omistati 28.11.1926. KÜÕ Allohvitseride kooli üleajateenijate täienduskursused lõpetas 1934. Kapten alates 24.02.1935. Tegevväelane. Saadeti sunniviisil 07.1941 Venemaale. Eesti Korpus, 7. laskurdiviis, 27. laskurpolk. Edasine saatus teadmata. [R10; ZEV IV köide; ERAF. kart. 6-3; ERA. 495.13.57; ERA.495.1.732]

Foto 11 Veltv. A. Rääk. Fotoalbum 1934 H. Terase kogust.

RÄÄK, Ain, Hendrik (first name also: August), born on 20.08.1900 in the Pärnu County, Orajõe rural municipality. General education: finished the Pärnu Commerce School, 6 forms. Lived in Tallinn. Military education: completed the II infantry course at the Military School in 1920. Assigned to serve on armoured train No. 1, 2nd Armoured Train Regiment, on 01.08.1923. Completed permanent officers' courses in 1924. Promoted to Lieutenant on 28.11.1926. Completed extended-service personnel improvement courses at the NCO School of the Combined Educational Establishments of the Defence Forces in 1934. Captain since 24.02.1935. In active service. Was forcibly sent to Russia in July 1941. Estonian Corps, 7th Rifle Division, 27th Rifle Regiment. Subsequent fate unknown. [R10; ZEV IV volume; ERAF. card index 6-3; ERA. 495.13.57; ERA.495.1.732]

Photo 11. Sergeant-major A. Rääk. Photo album 1934, collection of H. Teras.

Kutseliik: Jalawäe.

1. Perekonna-, ees- ja isanimi Rääk, August Hendriku poeg.
2. Auaste leitnant
3. Vanus 6. aug. 26 a.
4. Esimeses ohvitseri auastmes 31. augustist 1920 a.
5. Sündimise aeg 7./20. augustil 1900 a. 6. Rivi või rivitu
7. Üldine haridus Pärnu komertsnooli 6 kl. lõpetanud.
8. Sõjaline haridus Sõjakooli II jalawäe kursuse lõpet. - 1920 a. - Alaliswäe ohvits. kursused lõpet. - 1924 a. -

9. Atestatsioonid:

1921 a. Rhl	1927 a. Hea, adjut., kl. instr.	19 a.	19 a.
1922 a. Rhl	1928 a. Hea, praeg., -"-	19 a.	19 a.
1923 a. Rhl, praeg.	1929 a. Hea, -"-	19 a.	19 a.
1924 a. Hea	19 a.	19 a.	19 a.
1925 a. Hea, praeg.	19 a.	19 a.	19 a.
1926 a. Hea, -"-	19 a.	19 a.	19 a.

Riigi trükikoda (2876 29).

ERA. 495.13.57; ERA.495.1.732



N.allohv. / ***Junior NCO*** **H. Juhkason**

JUHKASON, A. Osales KÜÕ üleajateenijate täienduskursusel 08.01.1934-07.07.1934 Allohvitseride kooli õppe-kuulipildurite komandos. Nimele "N.allohv H. Juhkanson" vastavaid täiendavaid isikuandmeid ja sõjaväes teenimise andmeid ei ole leitud. [Fotoalbum 1934 H. Terase kogust]

Punaarmees teenimise kohta andmed puuduvad.

Foto 12. N.allohv. H. Juhkason. Fotoalbum 1934 H. Terase kogust.

JUHKASON, A. Participated in an extended-service improvement course at the Combined Educational Establishments of the Defence Forces from 08.01.1934–07.07.1934, in the NCO School's training machine-gunnery command. No additional personal and military service details have been found for this person denoted as "junior NCO A. Juhkason". [Photo album 1934, collection of H. Teras].

No information available about service in the Red Army.

Photo 12. Junior NCO A. Juhkason. Photo album 1934, collection of H. Teras.

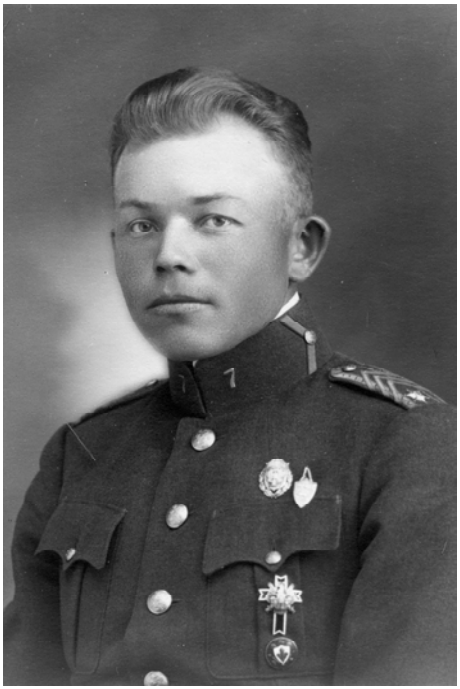

V.allohv. / ***Senior NCO*** **O. Kõva**

KÕVA, Olimar, Peeter (eesnimi ka Ollimar ja Olev), s. 18.03.1905 Viljandimaa Imavere v. Algharidus. Eesti kaitseväes alates 12.04.1926. Allohvitseride kooli õppekompanii ja Kaadri lahing-tehnilise kursuse üld- ja õhuklass. Kapral alates 20.09.1926. Nooremallohvitser alates 24.02.1930. Vanemallohvitser, seersant alates 02.10.1933. Ametikohad: 7. jalaväerügemendi 1. raskekuulipilduja kompanii relvur kuni 1939. Juhtivaid vabadusvõitlejaid (metsavend) 1941-1946. Ilma kindla elu-ja töökohata, arreteeriti 10.06.1949, trib. 22.03.1951, paragrahv 58-1a, 58-11, 25+5 aastat. Magadani oblast Sevvostlag. Surnud 22.08.1955 vangilaagris. [R1; R3; R8/1; ERA. 495.8.1713 atestatsioonilehed 1929-1939]

Punaarmees teenimise kohta andmed puuduvad.

Foto 13. V.allohv. O. Kõva. Fotoalbum 1934 H. Terase kogust.

KÕVA, Olimar, Peeter (first name also: Ollimar or Olev), born on 18.03.1905 in the Viljandi County, Imavere rural municipality. Basic general education. Served in the Estonian Defence Forces since 12.04.1926. Training company at the NCO School, general and air sections of the combat-technical course for career servicemen. Corporal since 20.09.1926, junior NCO since 24.02.1930. Senior NCO (sergeant) since 02.10.1933. Positions: armourer in the 1st Heavy Machine Gun Company of the 7th Infantry Regiment until 1939. One of the leading Forest Brethren (freedom fighters) from 1941–1946. No fixed residence or job, arrested on 10.06.1949, court-martial on 22.03.1951, sections 58-1a, 58-11, 25+5 years. Sevvostlag Camp, Magadan Region. Died on 22.08.1955 at the prison camp. [R1; R3; R8/1; ERA. 495.8.1713 attestation sheets 1929–1939]

No information available about service in the Red Army.

Photo 13. Senior NCO O. Kõva. Photo album 1934, collection of H. Teras.



V.allohv. / ***Senior NCO*** **F. Viidermann**

VIIDERMANN, F. Osales KÜÕ üleajateenijate täienduskursusel 08.01.1934-07.07.1934 Allohvitseride kooli õppe-kuulipildurite komandos. Nimele " V.allohv. F. Viidermann" vastavaid täiendavaid isikuandmeid ja sõjaväes teenimise andmeid ei ole leitud. [Fotoalbum 1934 H. Terase kogust]

Punaarmees teenimise kohta andmed puuduvad.

Foto 14. V.allohv. F. Viidermann. Fotoalbum 1934 H. Terase kogust.

VIIDERMANN, F. Participated in an extended-service improvement course at the Combined Educational Establishments of the Defence Forces from 08.01.1934–07.07.1934, in the NCO School's training machine-gunnery command. No additional personal and military service details have been found for this person denoted as "junior NCO F. Viidermann". [Photo album 1934, collection of H. Teras]

No information available about service in the Red Army.

Photo 14. Senior NCO F. Viidermann. Photo album 1934, collection of H. Teras.

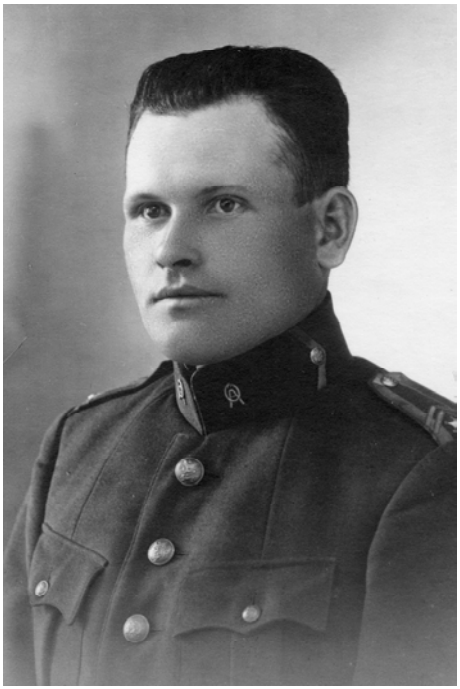

N.allohv. / *Junior NCO* A. Kingi

KINGI, August, Kustav (isanimi ka Gustav), s. 12.03.1907 Läänemaal. Elukoht: Tallinn, Tondi tn 37-8. Haridus algkooli 4 klassi. Kaitseväes alates 01.02.1928. Nooremallohvitser alates 14.09.1928. Vanemallohvitser alates 24.02.1937. Sõjakooli aspirantide kuulipilduri-kompanii majandus-allohvitser. Lõpetanud KÜÕ Allohvitseride kooli õppekuulipildurite komando täieliku kursuse. Arvatud reservi 1939. Stantsija tehases "Punane Krull". 27.07.1941 mobiliseeriti Punaarmeesse, punaarmeelane kuni 10.10.1941. Arhangelski obl. Krasnoborski raj. metsapunktis tööpataljonis. Eesti Korpus. Edasised andmed puuduvad. [R9; ERA. 495.8.1205 atestatsioonilehed 1930-1938]

Foto 15. N.allohv. A. Kingi. Fotoalbum 1934 H. Terase kogust.

KINGI, August, Kustav (father's name also: Gustav), born on 12.03.1907 in the Lääne County. Residence: Tallinn, Tondi Street 37-8. General education: basic school, 4 forms. Served in the Estonian Defence Forces since 01.02.1928. Became junior NCO on 14.09.1928, promoted to senior NCO on 24.02.1937. NCO in charge of economic affairs of the post-graduate machine gun company at the Military School. Completed a machine-gunnery course at the NCO School of the Combined Educational Establishments of the Defence Forces. Transferred into the reserve in 1939. Worked as die-cutter operator at the Punane Krull factory. On 27.07.1941 was mobilised into the Red Army. Was registered as a Red Army serviceman until 10.10.1941. Served in a labour battalion at a forestry outpost in the Krasnoborsky District of the Arkhangelsk Region. Estonian Rifle Corps. No subsequent information available. [R9; ERA. 495.8.1205 attestation sheets 1930–1938]

Photo 15. Junior NCO A. Kingi. Photo album 1934, collection of H. Teras.

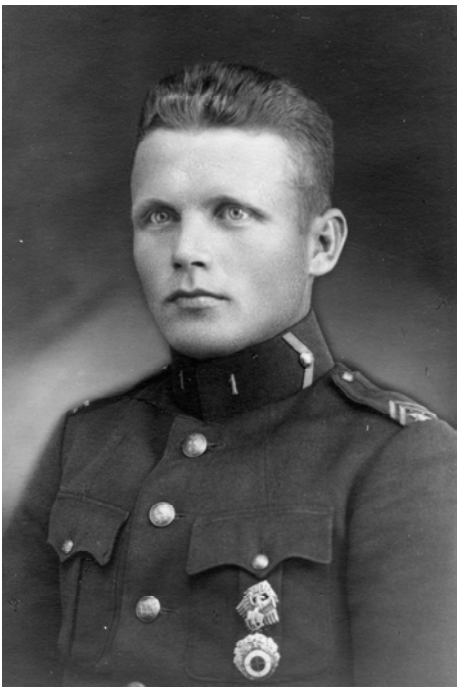

N.allohv. / ***Junior NCO*** **R. Amende**

AMENDE, Richard, Aleksander, sünniandmed puuduvad. Haridus: algkooli 6 klassi. Eesti kaitseväes alates 08.02.1929. Lõpetanud reserv-allohvitseride õppekursuse. Ametikoht: 1. jalaväerügemendi 2. kompanii kuulipilduja ülem 1933. Kapral alates 15.01.1930. Nooremallohvitser alates 21.12.1931. Rohkem andmeid ei ole leitud. [ERA.495.8.121 atestatsioonilehed 1930-1933; Fotoalbum 1934 H. Terase kogust]

Punaarmees teenimise kohta andmed puuduvad.

Foto 16. N.allohv. R. Amende. Fotoalbum 1934 H. Terase kogust.

AMENDE, Richard, Aleksander, date of birth unknown. General education: basic school, 6 forms. Served in the Estonian Defence Forces since 08.02.1929. Military education: completed a course for reserve NCOs. Positions: in charge of a machine gun in the 2nd Company of the 1st Infantry Regiment in 1933. Corporal since 15.01.1930, junior NCO since 21.12.1931. No other information found. [ERA.495.8.121 attestation sheets 1930–1933; Photo album 1934, collection of H. Teras]

No information available about service in the Red Army.

Photo 16. Junior NCO R. Amende. Photo album 1934, collection of H. Teras..

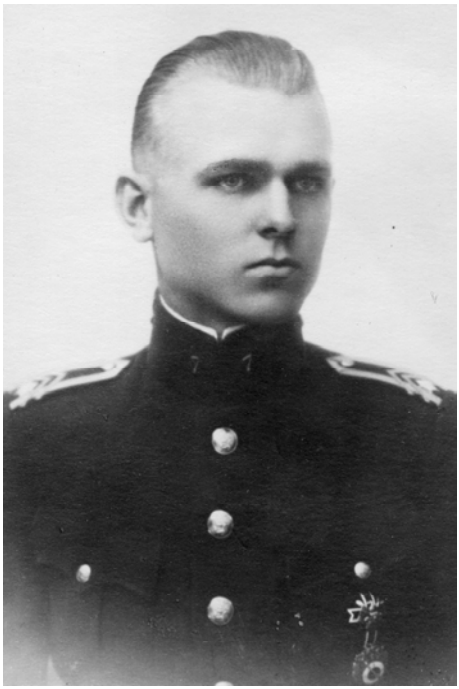

N.allohv. / ***Junior NCO*** **O. Kornel**

KORNEL, Oskar, Ado, sündinud 20.05.1907 Petrogradis, surnud 14.01.1983 Tallinnas. Haridus 4 klassi. Eesti kaitseväes alates 01.02.1928. Sõjaväeline haridus: lõpetanud KÜÕ Allohvitseride kooli kuulipildurite kompanii ja KÜÕ Allohvitseride kooli õppe-kuulipildurite komando kursused enne 1938. Ametikohad: kuulipilduja ülem, jaoülem, rühmavanem, õhukaitse suurtükiväegrupi staabi varahoidja 1938, Eesti sõjaväekeskhaigla teise järgu kirjutaja. Aukraadid: kapral alates 18.12.1928, nooremallohvitser alates 20.12.1930, vanemallohvitser alates 24.02.1935, vanemseersant alates 17.09.1940 ja leitnant. 27.07.1941 mobiliseeriti Punaarmeesse, järgmisel päeval viidi Ülemiste raudteejaamast esimese rongiga kell 20.30 Venemaale. Saatis teate Leningradist. Tööpataljonis Arhangelski oblastis. Tshebarkuli laagris alates 08.03.1942. Eesti korpuse 917. polgu sanitaarroodus. 14.09.1942 sunnitööle Zlatousti. Tuli tagasi Eestisse. [R9; Eesti Sõna 04.43; ERA.495.8.1404 atestatsioonilehed 1929-1938; ERA.495.12.500; Kindral Laidoneri Muuseumi (KLM) materjalid. Eesti ohvitserid 1918-1940; vennatütre Evi Korneli kirjalikud andmed]

Foto 17. N.allohv. O. Kornel. Fotoalbum 1934 H. Terase kogust.

KORNEL, Oskar, Ado, born on 20.05.1907 in St. Petersburg, died on 14.01.1983 in Tallinn. General education: 4 forms. Served in the Estonian Defence Forces since 01.02.1928. Military education: completed two machine-gunnery courses at the NCO School of the Combined Educational Establishments of the Defence Forces before 1938. Positions: in charge of a machine gun, squad leader, platoon commander, bursar at the Headquarters of the Air Defence Artillery Group in 1938, second-class clerk at the Estonian Central Military Hospital. Corporal since 18.12.1928, junior NCO since 20.12.1930, senior NCO since 24.02.1935, staff sergeant since 17.09.1940, then promoted to Lieutenant. On 27.07.1941 was mobilised into the Red Army. On the following day was taken to Russia on the 20:30 train from the Ülemiste Station. Sent a message from Leningrad. Served in a labour battalion in the Arkhangelsk Region. Was moved to the Tchebarkul Camp on 08.03.1942. Joined the Medical Company of the 917th Regiment of the Estonian Corps. On 14.09.1942 was transferred to Zlatoust to perform forced labour. Later returned to Estonia. [R9; Eesti Sõna newspaper 04.43; ERA.495.8.1404 attestation sheets 1929–1938; ERA.495.12.500; Materials from General Laidoner's Museum – Estonian officers from 1918–1940; written information provided by niece Evi Kornel]

Photo 17. Junior NCO O. Kornel. Photo album 1934, collection of H. Teras.



N.allohv. / ***Junior NCO*** **E. Kuusik**

KUUSIK, Edmund, Hindrek (eesnimi ka Edmund-Johannes), s. 30.11.1904 Pärnus. Haridus 6 klassi. Eesti kaitseväe ajateenija alates 10.10.1925, üleajateenija alates 01.11.1928. Ametikohad üleajateenistuses: jaoülem, rühmavanem, 9. Üksiku jalaväepataljoni 1. kompanii 2. laskurrühma jaoülem 1936. Nooremallohvitser alates 31.08.1926, vanemallohvitser alates 24.02.1937. Lõpetanud KÜÕ Allohvitseride kooli õppekompanii kursuse enne 1937. Ehitustööline. Arreteeriti 10.01.1946 Pärnumaa Are vallas, trib. 13.04.1946, paragrahv 58-1a, 58-11, 10+5 aastat. Kinnipidamiskohad Karaganda obl. Steplag ja Novosibirski obl. Teine arreteerimine 06.03.1962 Pärnus Õli tn 9, Ülemkohus 15.12.1962 surmaotsus, kuna osales Omakaitses mahalaskmistel. Mahalastud 14.01.1963. [R2; ERA. 495.8.1637 atestatsioonilehed 1930-1937]

Punaarmees teenimise kohta andmed puuduvad.

Foto 18. N.allohv. E. Kuusik. Fotoalbum 1934 H. Terase kogust.

KUUSIK, Edmund, Hindrek (first name also: Edmund-Johannes), born on 30.11.1904 in Pärnu. General education: 6 forms. Conscript service in the Estonian Defence Forces since 10.10.1925, extended service since 01.11.1928. Positions during extended service: platoon commander, squad leader, including squad command in the 2nd rifle platoon of the 1st company in the 9th Detached Infantry Battalion in 1936. Junior NCO since 31.08.1926, promoted to senior NCO on 24.02.1937. Completed a training company course at the NCO School of the Combined Educational Establishments of the Defence Forces before 1937. Construction worker. Arrested on 10.01.1946 in the Are rural municipality of the Pärnu County, court-martial on 13.04.1946, sections 58-1a, 58-11, 10+5 years. Detention locations: Steplag camp in the Karaganda Region, also Novosibirsk Region. Arrested for the second time on 06.03.1962 on Õli Street 9 in Pärnu. Supreme Court, on 15.12.1962 sentenced to death due to participation in Omakaitse shooting executions during the German occupation period. Executed by shooting on 14.01.1963. [R2; ERA. 495.8.1637 attestation sheets 1930–1937]

No information available about service in the Red Army.

Photo 18. Junior NCO E. Kuusik. Photo album 1934, collection of H. Teras.



N.allohv. / *Junior NCO* J. Ennok

ENNOK, Johannes, Andrei-Endrik (isanimi ka Hendrik), s. 26.11.1906. Elukoht: Tallinn. Haridus: keskkooli 2. klass. Sõjaline haridus: lõpetanud KÜÕ Allohvitseride kooli kursuse ja Lahingukooli põhikursuse. Eesti kaitseväes alates 01.10.1927. Nooremleitnant alates 30.01.1928, vanem-allohvitser, seersant alates 16.11.1934. Sõjakooli aspirantide kuulipilduri-kompanii rühmavanem 1939. Tegevväelane. 26.06.1941 saadeti sunniviisil Venemaale, oli saksa sõjangis Königsbergis, vabanes Valgas 09.11.1941. [R9; ZEV IV köide; ERA.R-1606.1.187; ERA.495.8.418 atestatsioonilehed]

Foto 19. N.allohv. J. Ennok. Fotoalbum 1934 H. Terase kogust.

ENNOK, Johannes, Andrei-Endrik (father's name also: Hendrik), born on 26.11.1906. Resided in Tallinn. General education: secondary school, 2nd form. Military education: completed a course at the NCO School of the Combined Educational Establishments of the Defence Forces and a basic course at the Combat School. Served in the Estonian Defence Forces since 01.10.1927. Promoted to Junior Lieutenant on 30.01.1928. Senior NCO (sergeant) since 16.11.1934. Platoon commander in the extended-service machine gun company of the Military School in 1939. In active service. On 26.06.1941 was forcibly sent to Russia. Later became a German prisoner of war and was held in Königsberg. Released in Valga on 09.11.1941. [R9; ZEV IV volume; ERA.R-1606.1.187; ERA.495.8.418 attestation sheets]

Photo 19. Junior NCO J. Ennok. Photo album 1934, collection of H. Teras.

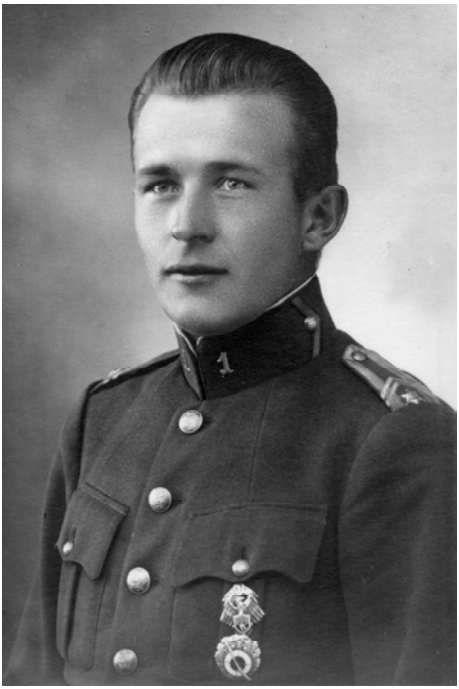

N.allohv. / Junior NCO G. Treiberg

TREIBERG, Gerhard, Johannes, s. 1894. Osales üleajateenijate täienduskursusel 08.01.1934-07.07.1934 KÜÕ Allohvitseride kooli õppekuulipildurite komandos. Arreteeriti 26.06.1941 Tallinnas, Raua tn 34-17. Mõisteti paragrahvi 58-16 alusel süüdi, kuna tahtis minna Saksamaale. Süüdistati ka spionaazhis. 09.08.1941 saadeti Tallinna vanglast Irkutski oblastisse. Edasine saatus teadmata. [R3; Fotoalbum 1934 H. Terase kogust]

Punaarmees teenimise kohta andmed puuduvad.

Foto 20. N.allohv. G. Treiberg. Fotoalbum 1934 H. Terase kogust.

TREIBERG, Gerhard, Johannes, born in 1894. Participated in an improvement course in the machine-gunnery training command of the NCO School of the Combined Educational Establishments of the Defence Forces from 08.01–07.07.1934. Arrested on 26.06.1941 in Tallinn, Raua Street 34-17. Sentenced pursuant to section 58-16 for wanting to go to Germany. Also accused of espionage. On 09.08.1941 was moved from the prison in Tallinn to a detention facility in the Irkutsk Region. Subsequent fate unknown. [R3; Photo album 1934, collection of H. Teras]

No information available about service in the Red Army.

Photo 20. Junior NCO G. Treiberg. Photo album 1934, collection of H. Teras.



N.allohv. / ***Junior NCO*** **A. Stahlmann**

STAHLMANN, August, Jaan, s. 17.02.1908. eluk. Tallinn, kaupmees. Haridus: algkooli 6 kl. Eesti kaitseväe ajateenija alates 08.02.1929. Nooremallohvitser alates 15.01.1930. Lõpetas reservallohvitseride õppekursuse ja KÜÕ üleajateenijate täienduskursused. Ametikohad: jaoülem, kuulipilduri ülem, 1. jalaväerügemendi 3. kuulipilduri-kompanii kuulipilduja ülem 1933. Osales 1934 Allohvitseride kooli üleajateenijate täienduskursusel. 27.07.1941 mobiliseeriti Punaarmeesse. Edasine saatus teadmata. [R11; ZEV III köide; ERA.495.8.3985 atestatsioonilehed 1930-1933]

Foto 21. N.allohv. A. Stahlmann. Fotoalbum 1934 H. Terase kogust.

STAHLMANN, August, Jaan, born on 17.02.1908. Resided in Tallinn, was a merchant. General education: basic school, 6 forms. Conscript service in the Estonian Defence Forces since 08.02.1929. Promoted to junior NCO on 15.01.1930. Completed a course for reserve officers and extended-service improvement courses at the Combined Educational Establishments of the Defence Forces. Positions: squad leader, in charge of a machine gun, including in the 3rd machine gun company of the 1st Infantry Regiment in 1933. Attended an improvement course for extended service personnel at the NCO School in 1934. On 27.07.1941 was mobilised into the Red Army. Subsequent fate unknown. [R11; ZEV III volume; ERA.495.8.3985 attestation sheets 1930–1933]

Photo 21. Junior NCO A. Stahlmann. Photo album 1934, collection of H. Teras.

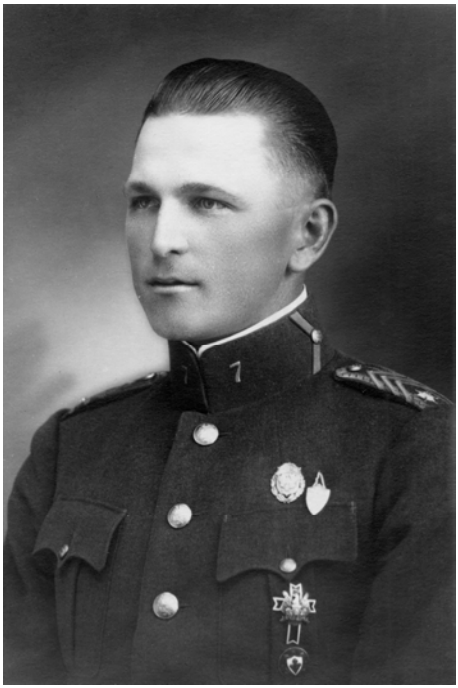

V.allohv. / ***Senior NCO*** **O. Mürk**

MÜRK, Oskar, Johan, s. 29.03.1907. Haridus: algkooli 4 klassi. Eesti kaitseväes alates 01.02.1928. Sõjaline haridus: Allohvitseride kooli õppekompanii ja Kaadri lahing-tehnilise kursuse üld- ja õhuklass. Nooremallohvitser alates 01.01.1929, vanemallohvitser alates 12.10.1932. Ametikohad: kuulipilduja ülem, rühmavanem, õpperühma vanem, 7. jalaväe rügemendi 1. raskekuulipilduja kompanii õpperühma vanem 1938. [ERA.495.8.2533 atestatsioonilehed 1929-1938; Fotoalbum 1934 H. Terase kogust]

Punaarmees teenimise kohta andmed puuduvad.

Foto 22. V.allohv. O. Mürk. Fotoalbum 1934 H. Terase kogust.

MÜRK, Oskar, Johan, born on 29.03.1907. General education: basic school, 4 forms. Served in the Estonian Defence Forces since 01.02.1928. Military education: training company at the NCO School, general and air sections of the combat-technical course for career servicemen. Junior NCO since 01.01.1929, promoted to senior NCO on 12.10.1932. Positions: in charge of a machine gun, platoon commander, training platoon commander, including in the 1st heavy machine gun company of the 7th Infantry Regiment in 1938. [ERA.495.8.2533 attestation sheets 1929–1938; Photo album 1934, collection of H. Teras]

No information available about service in the Red Army.

Photo 22. Senior NCO O. Mürk. Photo album 1934, collection of H. Teras.



N.allohv. / ***Sergeant-major*** **J. Pähkel**

PÄHKEL, Johannes-Aleksander-Martin, Hans, s. 27.07.1902. Algharidus. Eesti kaitseväes alates 01.02.1922. Sõjaline haridus: Allohvitseride kooli kuulipilduri kursuse lõpetanud 1923 ja KÜÕ Allohvitseride kooli õppe-kuulipildurite komando täieliku õppekursuse lõpetanud 1934. Kapral alates 24.04.1923. Nooremallohvitser alates 25.03.1924. Seersant; vanemallohvitser alates 24.02.1938. Ametikohad: jaoülem, rühmavanem lennubaasi komandos 1938. Septembris 1940 teenis 22. territoriaalkorpuse lennuväebaasis. [R12; ERA.495.8.3156 atestatsioonilehed 1923-1938; Fotoalbum 1934 H. Terase kogust; ERA.526.1.344]

Foto 23. N.allohv J. Pähkel. Fotoalbum 1934 H. Terase kogust.

PÄHKEL, Johannes-Aleksander-Martin, Hans, born on 27.07.1902. Basic general education. Military education: completed a machine-gunnery course at the NCO School in 1923 and a full course in the machine-gunnery training command of the NCO School of the Combined Educational Establishments of the Defence Forces in 1934. Corporal since 24.04.1923. Junior NCO since 25.03.1924. Senior NCO (sergeant) since 24.02.1938. Positions: squad leader, platoon commander in an air base unit in 1938. In September 1940 served at the air force base of the 22nd Territorial Corps. [R12; ERA.495.8.3156 attestation sheets 1923–1938; Photo album 1934, collection of H. Teras; ERA.526.1.344]

Photo 23. Junior NCO J. Pähkel. Photo album 1934, collection of H. Teras.



N.allohv. / ***Junior NCO*** **P. Püvi**

PÜVI, Peeter, Johan (isanimi ka Juhan), s. 22.06.1906 Võrumaal, Kasaritsa v., elukoht sama. Algharidus. Sõjaline haridus: Allohvitseride kooli õppe-kompanii kursus. Eesti kaitseväes alates 05.04.1927. Kapral alates 01.04.1928. Noorem-allohvitseri aukraad omistati 18.12.1931, vanemallohvitser alates 24.02.1938. Ametikohad: kuulipilduja ülem, 7. jalaväerügemendi 3. raskekuulipilduja kompanii rühmavanem. Arreteeriti 04.12.1949, trib. 13.06.1952, paragrahv 58-1a, 25 aastat, vähendati 10 a. Oli Arhangelski obl., vabanes 07.10.1955 vangilaagrist. [R1; ERA.495.8.3231 atestatsioonilehed 1929-1938]

Punaarmees teenimise kohta otsesed andmed puuduvad.

Foto 24. N.allohv. P. Püvi. Fotoalbum 1934 H. Terase kogust.

PÜVI, Peeter, Johan (father's name also: Juhan), born on 22.06.1906 in the Võru County, Kasaritsa rural municipality. Lived in the same locality. Basic general education. Military education: a training company course at the NCO school. Served in the Estonian Defence Forces since 05.04.1927. Corporal since 01.04.1928. Promoted to junior NCO on 18.12.1931, to senior NCO – on 24.02.1938. Positions: in charge of a machine gun, platoon commander in the 3rd heavy machine gun company of the 7th Infantry Regiment. Arrested on 04.12.1949, court-martial on 13.06.1952, section 58-1a, 25 years, reduced to 10 years. Served his sentence in the Arkhangelsk Region, was released from the prison camp on 07.10.1955. [R1; ERA.495.8.3231 attestation sheets 1929–1938]

No information available about service in the Red Army.

Photo 24. Junior NCO P. Püvi. Photo album 1934, collection of H. Teras.



Veltv. / ***Sergeant-major*** **K. Kullama**

KULLAMAA, Konstantin, Mihkel (ka Kullama), s. 27.03.1901. Elukoht: Virumaa, Jõhvi. Haridus 6 klassi. Eesti kaitseväes alates 01.04.1921. Sõjaväeline haridus: lõpetanud üleajateenijate täienduskursused. Ametikohad: jaoülem, rühmavanem, 4. üksiku jalaväepataljoni veltveebel alates 1938. Vanemallohvitser alates 29.01.1923. Veltveebel alates 01.04.1924. Tegevväelane. 28.06.1941 saadeti sunniviisil Venemaale. Oli saksa sõjavangis Königsbergis, vabanes Valgas 09.11.1941. Edasise saatuse kohta andmed puuduvad. [R9; ZEV IV köide; ERA.R-1606.1.187.28; ERA.495.8.1571 atestatsioonilehed 1923-1938]

Foto 25. Veltv. K. Kullama. Fotoalbum 1934 H. Terase kogust.

KULLAMAA, Konstantin, Mihkel (surname also: Kullama), born on 27.03.1901. Lived in the town of Jõhvi in the Viru County. General education: 6 forms. Served in the Estonian Defence Forces since 01.04.1921. Military education: completed extended-service improvement courses. Positions: squad leader, platoon commander, sergeant-major in the 4th Detached Infantry Battalion since 1938. Senior NCO since 29.01.1923, sergeant-major since 01.04.1924. In active service. On 28.06.1941 was forcibly sent to Russia. Later became a German prisoner of war and was held in Königsberg. Released in Valga on 09.11.1941. No information available about his subsequent fate. [R9; ZEV IV volume; ERA.R-1606.1.187,28; ERA.495.8.1571 attestation sheets 1923–1938]

Photo 25. Sergeant-major K. Kullama. Photo album 1934, collection of H. Teras.



V.allohv. / Senior NCO A. Helm-Rosin

ROSIN, August, Martin (ka Helm-Rosin, Emil-August-Voldemar, Martin jt variandid), s. 20.09.1906 (ka 11.12.1899) Tartumaal, Torma v. Vallakooli haridus. Eesti kaitseväes alates 19.02.1921. Sõjaväeline haridus: lõpetas üleajateenijate täienduskursused ja Allohvitseride kooli õppekompanii kursuse. Ametikohad: rühmavanem, varahoidja, jaoülem, kuulipilduja ülem, 7. jalaväerügemendi 3. raskekuulipilduja kompanii relvur. Aukraadid: kapral alates 24.12.1921, noorem-allohvitser alates 02.12.1925, vanemallohvitser, seersant, leitnant. Tegevväelane, riigikaitse õpetaja. Elukoht: Valga, Pargi tn 1. Punaarmees teenis 232. polgus Tartus vanemleitnandina. Pataljoni sideülem. Sõja algul langes Porhovi rindel vangi, vabanes saksa sõjavangist 11.1941. Hiljem teenis Valga Omakaitses ning jätkas gümnaasiumis sõjalise õpetuse õpetajana. Arreteeriti 14.11.1944 Valgamaal. Mõisteti Tallinna garnisoni sõjatribunalis 02.04.1945 paragarhv 58-1a alusel 10+5 aastat, viidi Kaug-Idasse Sevvostlagi, kus peatselt suri 09.10.1945. [R2 Emil Rosin; R10; ZEV IV köide; ERA.R-1606.1.187,47; ERA.495.8.3550 atestatsioonilehed 1924-1939; Fotoalbum 1934 H. Terase kogust]

Foto 26. V.allohv. A. Helm-Rosin. Fotoalbum 1934 H. Terase kogust.

ROSIN, August, Martin (also: Helm-Rosin, Emil-August-Voldemar, Martin and other variants), was born on 20.09.1906 (also: on 11.12.1899) in the Tartu County, Torma rural municipality. Acquired general education at a local school. Served in the Estonian Defence Forces since 19.02.1921. Military education: completed extended-service improvement courses and a training company course at the NCO School. Positions: squad leader, bursar, platoon commander, in charge of a machine gun, armourer in the 3rd Heavy Machine Gun Company of the 7th Infantry Regiment. Corporal since 24.12.1921, junior NCO since, 02.12.1925, then senior NCO, sergeant and eventually Lieutenant. In active service, taught national defence. Lived on Pargi Street 1 in Valga. Served in the Red Army as Senior Lieutenant in the 232nd Regiment in Tartu. Head of battalion communications. Was captured by the Germans at the start of the hostilities at Porhov, released in November 1941. Then served in the Valga Omakaitse unit and continued teaching military training at an upper secondary school. Was arrested on 14.11.1944 in the Valga County. Was brought before the Tallinn Garrison Court-Martial and sentenced on 02.04.1945 pursuant to section 58-1a, 10+5 years. Was taken to the Sevvostlag Camp in the Far East and died there on 09.10.1945. [R2 Emil Rosin; R10; ZEV IV volume; ERA.R-1606.1.187,47; ERA.495.8.3550 attestation sheets 1924–1939; Photo album 1934, collection of H. Teras]

Photo 26. Senior NCO A. Helm-Rosin. Photo album 1934, collection of H. Teras.



N.allohv. / ***Junior NCO*** **F. Kesküla**

KESKÜLA, Friedrich-Albert, Otto-Friedrich, s. 21.01.1908. Haridus: algkooli 6 klassi. Eesti kaitseväes alates 08.02.1929. Lõpetas allohvitseride täienduskursuse ja kaadri-allohvitseride täienduskursuse. Lahingukooli põhikursuse õpilane 1939. Ametikoht: 1. jalaväerügemendi 1. raskekuulipilduja kompanii kuulipilduja ülem 1939. Aukraadid: noorem-allohvitser alates 15.01.1930, noorem-seersant, veebel. Teenis 4. Eesti Idapataljonis, surnud 08.02.1942. [ERA.495.8.1163 atestatsioonilehed 1930-1939; Fotoalbum 1934 H. Terase kogust; Pro Patria II, lk 105]

Punaarmees teenimise kohta andmed puuduvad.

Foto 27. N.allohv. F. Kesküla. Fotoalbum 1934 H. Terase kogust.

KESKÜLA, Friedrich-Albert, Otto-Friedrich, born on 21.01.1908. General education: basic school, 6 forms. Served in the Estonian Defence Forces since 08.02.1929. Military education: completed an improvement course for NCOs and an improvement course for career NCOs. Attended a basic course at the Combat School in 1939. Positions: in charge of a machine gun in the 1st Heavy Machine Gun Company of the 1st Infantry Regiment in 1939. Junior NCO since 15.01.1930, junior sergeant, sergeant-major. Served in the 4th Estonian Eastern Front Battalion, died on 08.02.1942. [ERA.495.8.1163 attestation sheets 1930–1939; Photo album 1934, collection of H. Teras; Pro Patria II, page 105]

No information available about service in the Red Army.

Photo 27. Junior NCO F. Kesküla. Photo album 1934, collection of H. Teras.



Veltv. / ***Sergeant-major*** **A. Leis**

LEIS, Artur, Hugo (eesnimi ka Arthur), s. 16.12.1898 Pihkvas. Üldharidus: õppis Pihkva 7. Kommertskoolis ja lõpetas Võru era-reaalgümnaasiumi 1922. Sõjaline haridus: Sõjakooli sõja-aegse jalaväekursuse lõpetas 1919; Alalisväe ohvitseride kursuse lõpetas 1926. Leitnant alates 1924. Atestatsioonid 1920-1929. 1939. aastal 3. üksiku jalaväepataljoni 2. kompanii ülem, alates 24.02.1940 major. Saadeti 06.1941 sunniviisil Venemaale, oli saksa sõjavangis Königsbergis, jäi Saksamaale. Surnud 04.12.1979. [R9; ERA.495.13.57 kartoteek; ERA.495.1.731. Kindral Laidoneri Muuseumi (KLM) materjalid Eesti ohvitserid 1918-1940]

Foto 28. Veltv. A. Leis. Fotoalbum 1934 H. Terase kogust.

LEIS, Artur, Hugo (first name also: Arthur), born on 16.12.1898 in the town of Pihkva (Pskov). General education: studied at the Pihkva 7th School of Commerce, finished the Võru Private Upper Secondary School of Sciences in 1922. Military education: completed a wartime infantry course at the Military School in 1919 and a permanent army officers' course in 1926. Lieutenant since 1924. Attestations from 1920–1929. Commander of the 2nd company of the 3rd Detached Infantry Battalion in 1939. On 24.02.1940 promoted to the rank of Major. In June 1941 was forcibly sent to Russia. Later became a German prisoner of war and was held in Königsberg. Remained in Germany after the war. Died on 04.12.1979. [R9; ERA.495.13.57 card index; ERA.495.1.731. Materials from General Laidoner's Museum – Estonian officers from 1918–1940]

Photo 28. Sergeant-major A. Leis. Photo album 1934, collection of H. Teras.

Kutseliik: Jalavär.

1. Perekonna-, ees- ja isanimi Leis, Arthur Hugo poeg
2. Auaste leitnant
3. Vanus 7. sept. 1924 a.
4. Esimeses ohvitseri auastmes 3. august. 1919 a.
5. Sündimise aeg 4/16. detsembril 1898 a. 6. Rivi või rivitu
7. Üldine haridus Pihkva 7. kommertsnaalis õppimi ja Võru sia-realgümnaasiumi lõpet. – 1922 a.
8. Sõjaline haridus Sõjakooli sõjaaegse jalavär kursuse lõpet. 1919 a. – Alaliswär ohid. kurs. lõpet. 1926 a.

9. Atestatsioonid:

1920 a. Hea –	1926 a. Hea	19 a.	19 a.
1921 a. ÷	1927 a. Whea, praeg.	19 a.	19 a.
1922 a. ÷	1928 a. Whea, —"—	19 a.	19 a.
1923 a. Hea, praeg.	1929 a. Whea, kl. instr.	19 a.	19 a.
1924 a. Hea –	19 a.	19 a.	19 a.
1925 a. Hea, praeg.	19 a.	19 a.	19 a.

Rügi trükikoda (2876 29).

ERA.495.1.731

2.1.2.1. KASUTATUD ALLIKMATERJALID

SOURCES

Ülal loetletud 28 sõjaväelase napid andmed on võetud albumist "Fotoalbum 1934 H. Terase kogust". Neid algandmeid on kontrollitud ja täiendatud alljärgnevate allikmaterjalide alusel:

1. Ohvitseride ja sõjaväe ametnike kartoteek [ERA.495.1.730-732]

2. Ohvitseride kartoteek [ERA.495.13]

3. Reservväkke arvatud ohvitseride ja sõjaväeametnike tähestikuline kartoteek [ERA.495.3.666]

4. Kindral Laidoneri Muuseumi (KLM) materjalid. Eesti ohvitserid 1918-1940. 10 712 isiku lühiandmed seisuga 22.01.2013.

5. Eesti Vabariigi ohvitserid – langenud lahingutes Isamaa vabaduse eest või hukkunud Nõukogude Liidu ja natsi Saksamaa poliitilistes repressioonides ja okupatsioonides 1924-1991 aastail (käsikiri). Koostaja kolonelleitnant Jaak Haud, 21.01.2013. 1771 nime.

6. Kõrgem sõjakool 1921-1931. Tallinna Eesti Kirjastus-Ühisuse trükikoda, 1931. 94 lehekülge illustreeritud teksti + 56 lehekülge fotosid.

7. Auraamat. Eesti Vabariigi kaadriohvitseridele. Koost. Jaak Pihlau. Tallinn, 2007. 516 lk. Ligi 1545 ohvitseri nime. Alusmaterjaliks on kasutatud säilikut ERA.495.13.358, pealkirjaga "Nimekiri tegeliku sõjaväeteenistuse ohvitseridele ja sõjaväe ametnikkudele" milles on nimekiri 1641 sissekandega (seisuga 16. juuni 1940).

8. Eesti rahvastiku kaotused II/1. Saksa okupatsioon 1941-1944. Koost. Indrek Paavle. Tartu, 2002. 316 lk. Raamatus on 7798 hukkunud või hukatud EV kodaniku lühiandmed.

9. Memento nimekirjaraamatud. Represseeritud isikute registrid R7 (87035 isiku lühiandmed), R8/1 (17 420 isiku kirjet), R8/2 (üle 6000 isiku kirje, käsikirjas), R9 – R11 (kokku 61 402 isiku kirjet) ja R12 (ligi 9800 uue isiku kirjet, käsikirjas). Koost. Leo Õispuu.

10. ZEV-i (Äraviidute Otsimise ja Tagasitoomise Keskuse) andmete alusel 1941.-1944. aastatel koostatud 1941. aastal Punaarmeesse mobiliseeritute ja N. Liitu viidud EV sõjaväelaste nimekiri (33 304 mobiliseeritut ja 5573 tegevarmee sõjaväelast); II – IV köide, üldpealkirjaga "Bolshevike poolt 1940 – 1941 Eestist ära viidud ja mõrvatud isikute nimestik" (kokku 59 967 inimese andmed). [R1, lk A-2; R6, lk 304]

11. Ära viidud mobiliseeritutest jõudsid ajavahemikul 1941-1943 tagasi Eestisse kokku 13 570 isikut [Lääne Sõna 07.10.1943]

The scant information about the above listed 28 servicemen was derived from the main source titled "Photo album 1934, collection of H. Teras". Those initial details were checked and supplemented on the basis of the following sources:

1. Card file of officers and military officials [ERA.495.1.730-732]

2. Card file of officers [ERA.495.13]

3. Alphabetical card file of officers and military officials in the reserve [ERA.495.3.666]

4. Materials from General Laidoner's Museum – Estonian officers from 1918–1940. Brief details of 10,712 persons as of 22.01.2013.

5. Officers of the Republic of Estonia – fallen in battles for their Fatherland or killed in political repressions and occupation by the Soviet Union and the Nazi Germany from 1924–1991 (manuscript). Compiled by Lieutenant-Colonel Jaak Haud, 21.01.2013. 1771 names.

6. Higher Military School, 1921–1931. Printery of the Eesti Kirjastus-Ühisus printing house in Tallinn, 1931. 94 pages of illustrated text + 56 pages of photographs

7. Book in honour of career officers of the Republic of Estonia. Compiled by Jaak Pihlau. Tallinn, 2007. 516 pages. Names of approximately 1545 officers. The information was gleaned from the ERA.495.13.358 preservation unit titled "Name list for active-service officers and military officials", containing 1641 entries (as of June 16th, 1940).

8. Estonian population losses II/1. German occupation 1941–1944. Compiled by Indrek Paavle. Tartu, 2002. 316 pages. The book contains brief details of 7,798 citizens of the Republic of Estonia who perished or were executed.

9. Memento's name list books. Registers of repressed persons R7 (brief details of 87,035 persons), R8/1 (17,420 personal entries), R8/2 (over 6,000 personal entries, manuscript status), R9 – R11 (totalling 61,402 personal entries) and R12 (about 9,800 new personal entries, manuscript status). Compiled by Leo Õispuu.

10. Name list of Estonian servicemen who were mobilised into the Red Army and taken to Russia in 1941, compiled by the ZEV organisation (German abbreviation meaning: Centre for Recovery of displaced Estonians) from 1941–1944 (33,304 mobilised persons and 5,573 servicemen from active military service); volumes II – IV, overall title: "Name list of the persons who were taken out of Estonia and murdered by the Bolsheviks from 1940–1941" (totalling details of about 59,967 persons). [R1, page A-2; R6, page 304]

11. Of those mobilised persons who were taken to Russia, 13,570 managed to return to Estonia from 1941–1943 [Lääne Sõna newspaper, 07.10.1943]

2.1.2.2. ALLIKMATERJALIDE LISA
ANNEX TO SOURCES

Koopiad arhiividokumentidest ERA.495.13.57 ohvitseride A. Rääk ja A. Leis andmetega, alates aastast 1919. [Koopiad tegi L. Õispuu 2012]

N.allohv. J. Reediku andmete täiendamiseks kasutatud KGB toimik ERAF.129 SM.1.4347, kuues eraldi köites. [Pildistas L. Õispuu 2015]

Copies of archived documents, ERA.495.13.57, with information about officers A. Rääk and A. Leis, starting from 1919. [Copies made by L. Õispuu in 2012]

Junior NCO J. Reedik's details were supplemented using this KGB dossier, ERAF.129 SM.1.4347, six volumes. [Photographed by L. Õispuu in 2015]

2.1.2.3. KOKKUVÕTE
SUMMARY

1930-ndatel aastatel Eestis leitnant (hiljem kapten) J. Terasele kuulunud fotoalbumist võetud 28 EV ohvitseride isikuandmete analüüs:

1. Fotoalbumi nappidele isikuandmetele ei leitud täiendavaid arhiiviandmeid 3 ehk 11% isikute puhul, vaatamata kasutatud allikmaterjalide suurele hulgale, vt eelmine peatükk 2.1.2.1.

2. Punaarmees teenis (arvestatakse ka lühiajalist teenimist) 13 ehk 46% isikutest.

3. Enamuse puhul, st 15 isiku ehk 54% puhul andmed Punaarmees teenimise kohta puuduvad.

4. KGB poolt karistatud ohvitseride hulka (arreteeritud, maha lastud, küüditatud) kuulus 8 ehk 29% isikutest.

5. Memento nimekirjaraamatutes R1 – R12 on registreeritud 18 isikut ehk 64% vaadeldavatest ohvitseridest; 10 ohvitseri ehk 36% nende hulgast ei ole nimekirjaraamatutes registreeritud.

Analoogilisi andmeid saame ka peatüki 2.1.1. fotode, näiteks Filmiarhiiv A-33-28, A-41-54, 0-39 896, jne alustes tekstides olevate sõjameeste nappide isikuandmete täiendamisel ja analüüsimisel:

Filmiarhiivi foto **A-33-28**: foto all olevas tekstis on 14 teadaoleva ohvitseri nime, seal hulgas 3 kindralit; neist 7 oli KGB poolt vangistatud ehk 50%; 9 ohvitseri teenis Punaarmees ehk 64%. Memento nimekirjaraamatutes R1 – R12 ei ole andmeid kahe ohvitseri ehk 14% vaadeldavate isikute kohta.

Filmiarhiivi foto **A-41-54**: foto all olevas tekstis on 25 teadaoleva ohvitseri nime; neist 15 oli KGB poolt vangistatud ehk 60%; 18 ohvitseri teenis

This is what is revealed by the analysis of the personal details of the 28 officers of the Estonian Defence Forces from the photo album owned by Lieutenant (later Captain) J. Teras in Estonia in the 1930s:

1. No additional archival data has been found to supplement the scant personal details of 3 persons (11%) from among those presented in the album. This shortcoming is despite the fact that a great deal of sources has been used to try and discover more about these persons, see previous Chapter 2.1.2.1.

2. 13 (46%) of the persons presented in the album definitely served in the Red Army, however brief that period might have been.

3. For most of the officers 15 (54%) no information is available about their possible service in the Red Army.

4. 8 persons (29%) were repressed by the KGB: arrested, deported and/or shot.

5. Memento's name list books R1 – R12 mention 18 of these officers (64%), thus 10 of these officers (36%) are yet missing from this ongoing series of publications.

Similar statistical data was obtained in the course of supplementing and analysing the meagre personal details of the servicemen mentioned in connection with the photographs from Chapter 2.1.1., for instance Film Archives A-33-28, A-41-54, 0-39896, etc.:

*Film Archives photograph **A-33-28**: In the photo caption are mentioned 14 identified officers, including 3 generals. 7 of these (50%) were imprisoned by the KGB, 9 officers (64%) served in the Red Army. Memento's name list books R1 – R12 do not contain information about 2 of these officers (14%).*

*Film Archives photograph **A-41-54**: In the photo caption are mentioned 25 identified officers. 15 of these (60%) were imprisoned by the KGB, 18 officers (72%) served*

Punaarmees ehk 72%. Memento nimekirjaraamatutes R1 – R12 ei ole andmeid kahe ohvitseri ehk 8% vaadeldavate isikute kohta.

Filmiarhiivi foto **0-39896**: Fotol on 7 koloneli ja 2 kindrali nimed, neist üks kolonel suri 1938, enne okupatsiooni. Seega 8-st kõrgemast ohvitserist 4 isikut ehk 50% olid lühiajaliselt Punaarmee teenistuses; 5 isikut ehk 63% olid KGB poolt karistatud, 3 isikut ehk 38% lasti maha, 2 kindralit surid vangilaagris ning 1 kolonel langes Punaarmees võideldes. Kolonel E. Kasakul õnnestus põgeneda läände ja elada seal 90-ne aasta vanuseni. Kaheksast kõrgemast ohvitserist seitsme andmed on Memento nimekirjaraamatutes, kahe koloneli kohta andmeid ei leitud.

Viimasel fotol **0-39896** on Eesti kaitseväe staabi ülem, kindralmajor J. Tõrvand koos oma lähemate kaastöötajatega. J. Tõrvand küüditati Venemaale koos oma abikaasa Annaga 14.06.1941. Ta suri Sevurallagis 12.05.1942 eeluurimisel; abikaasa Anna Tõrvand-Tellmann suri asumisel Kirovi oblastis 1953. Ka kindralmajor A. Traksmaa küüditati Venemaale koos abikaasa Heljuga 14.06.1941. A. Traksmaa mõisteti erinõupidamisel 15.07.1942 surma, kuid suri südamerabandusse 16.07.1942 Sverdlovski vanglas nr 1, enne surmaotsuse täideviimist. Abikaasa Helju põgenes Kirovi oblastist asumiselt, kuid sattus seetõttu hiljem kümneks aastaks vangilaagrisse. Analoogiliseks kujunes ka teiste ohvitseride perekondade saatus, kuna poliitilistel põhjustel süüdimõistetute pereliikmed kuulusid ametlikult asumisele saatmisele – represseerimisele vastavalt NL Siseasjade Rahvakomissariaadi ja NL Prokuratuuri direktiividele No 215/51 30. mai 1942 ja No 252 27. juuni 1942. aastast. Vastav pitsatijäljend toimikul (vt R2, lk B8) tähendas, et abinõud pereliikmete represseerimiseks on kasutusele võetud.

in the Red Army. Memento's name list books R1 – R12 do not contain information about 2 of these officers (8%).

*Film Archives photograph **0-39896**: The photo caption lists 7 colonels and 2 generals. One of the colonels had died in 1938, i.e. before Estonia was occupied. Thus 4 (50%) of these 8 high-ranking officers briefly served in the Red Army, 5 (63%) were repressed by the KGB, 3 (38%) were shot and two generals died at their prison camp. One colonel perished while fighting in the Red Army. Colonel E. Kasak managed to escape to the West and he lived there to the age of 90. Information about 7 of these 8 high-ranking officers is available in Memento's name list books. No details have been found about two of the colonels.*

*The last photograph **0-39896** shows Major-General J. Tõrvand, Chief of the General Staff of the Estonian Defence Forces, with his closest colleagues. He was deported to Russia with his wife Anna on 14.06.1941. He died during the preliminary investigation at the Sevurallag Camp on 12.05.1942. Wife Anna Tõrvand-Tellmann died in settlement in the Kirov Region in 1953. Major-General A. Traksmaa was also deported to Russia with his wife Helju on 14.06.1941. A special counsel had sentenced A. Traksmaa to death on 15.07.1942 but died on the next day of a heart attack while at Prison No. 1 in Sverdlovsk, before they could carry out the death sentence. Wife Helju escaped from settlement in the Kirov Region. Later that act resulted in her being sentenced to 10 years of prison camps. The families of other officers suffered similar fates because families of persons convicted on political grounds were to be sent into settlement, that was the kind of repression meted out to them by directives No. 215/51 dated 30.05.1942 and No. 252 dated 27.06.1942, issued by the USSR's People's Commissariat of Internal Affairs and Prosecutor's Office. The corresponding seal impression on the dossier (see book R2, page B8) meant that measures have been undertaken to repress the family members.*

2.2. SÕJAS HUKKUNUD HIIDLASTE MÄLESTUSMÄRGI AVAMINE 2012

OPENING A MEMORIAL TO WAR VICTIMS OF HIIUMAA IN 2012

Leo Õispuu

Teises maailmasõjas hukkunud hiidlaste mälestusmärk avati Hiiumaa keskuses Kärdlas 25. mail 2012. aastal. Sellest Eestile olulisest sündmusest on alljärgnevatel lehekülgedel üle 50 foto, pildistatud Raul Juurma poolt. Kaks viimast fotot on Harda Roosnalt. Mälestusmärk sündis tänu idee autori Otto Mägi ja tema toetaja Heino Kerde aastatepikkusele visale tööle. Esimeseks konkreetseks sammuks mälestusmärgi püstitamisel oli monumendi ideekavandite konkurss 2006. aastal, mille võitsid arhitektid Maris ja Kadri Kerge ning skulptor Elo Liiv. Skulpturaalkompositsiooni hakati tegema 2009. aastal. Sõdurikuju ehk "Poisi" modelliks oli skulptorile nooremleitnant Marek Vainumäe. Mälestusmärgi ideest avamisürituseni kulus kümme aastat ning maksumuseks kujunes ligi 3,5 miljonit krooni, teistel andmetel 300 000 eurot. Suurimad finantseerijad olid Eesti riik, Kultuurkapital, kõik Hiiumaa omavalitsused ning palju-palju teisi, kaasa arvatud üksikannetajad.

Monument on pühendatud kõigile Teises maailmasõjas hukkunud hiidlastele, sõltumata nende meelsusest või sõdivast poolest. Esimesena Eestis rajati mälestusmärk, kus on koos nii Soome, Vene kui ka Saksa mundris sõdinud meeste nimed. See erinevate rindepoolte sõjameeste ühine mälestusmärk kajastab president Lennart Meri lepituspoliitikat, mis enam kui kümme aastat tagasi pälvis asjaosaliste poolt siiki ainult leiget vastukaja.

Püsti paiknevatele lihvitud monumendikividele on Hiiumaa valdade kaupa kantud 684 isiku nimed. Hiljem lisandus veel 45 nime, mis lähiajal monumendi kividesse raiutakse. Mälestusmärgi rajamisega paljud võõrastes kohtades langenud ning tundmatutesse haudadesse maetud mehed otsekui jõudsid lõpuks kodusaarele ning nende mälestus jäädvustati. Ajakirjanike ja ka paljude kohalolijate arvates oleks sõjaohvrite ja hukkunute hulka sobinud ka Hiiumaalt küüditatute ja vangistatute nimed, kelle hauad on Venemaal, meile kättesaamatus kauguses. Koht kiriku lähedal on selleks sobiv ning ruumi seal ka jätkuks.

Avamisüritus toimus ilusa ilmaga ja kogunenud oli tuhatkond inimest. Rahvas nimetas skulptuuri koduselt "Poisiks" ehk "Poiss tuli koju." Monumendi asukoht on esinduslik – Kärdla kiriku vastas. Toimus paraad, mälestusmärgi õnnistamine, aktus ja pärgade panemine.

Mälestusmärgilt eemaldasid katte idee autor Otto Mägi, tema toetaja Heino Kerde ja Kärdla

The memorial dedicated to the residents of Hiiumaa who had perished in the Second World War was opened in the central town of the county, Kärdla, on May 25th, 2012. The following pages contain over 50 photographs depicting this nationally important event, taken by Raul Juurma. The last two photographs were taken by Harda Roosna. The memorial owes its existence to the many years of persistent efforts by Otto Mägi, the author of the idea, and Heino Kerde, his backer. The first tangible step towards building the memorial was the monument design ideas competition held in 2006, won by architects Maris and Kadri Kerge and sculptor Elo Liiv. The work on the sculptural composition commenced in 2009. Junior Lieutenant Marek Vainumäe modelled for the sculptor making the figure of the soldier, also known as the Lad. Ten years after the inception of the memorial it was finally unveiled. Based on various estimates, its costs totalled between 220,000 and 300,00 euros. The largest financial contributors were the Estonian state, the Cultural Endowment of Estonia and all local governments in the Hiiu County. There were also many other institutional and private donors.

The memorial is dedicated to all residents of Hiiumaa who perished in the Second World War, irrespective of their ideological and military affiliations. This is the first memorial in Estonia for all those who fought in the war – in the German, Russian or Finnish armed forces. This common memorial for soldiers from both sides of the frontline is a reflection of President Lennart Meri's policy of reconciliation that over a decade ago earned only a lukewarm public reception.

The upright and polished memorial stones list the names of 684 persons, classified by Hiiumaa's rural municipalities. Further 45 names were discovered later and are to be hewn into the memorial stones soon. Figuratively speaking, the creation of this memorial has brought back to the island the spirit of each man who perished in fighting far away from home and was buried in an unmarked grave. It was the opinion of the journalists and others present at the unveiling ceremony that the memorial could have also included the names of those Hiiumaa residents who had been deported or imprisoned in Russia and whose graves remain there, difficult to visit. The place next to the church is suitable for this purpose and there is still plenty space available.

The weather was fine at the unveiling ceremony and it was attended by about one thousand spectators. The people quickly began referring to the sculpture as the Lad, as in: "Lad returns home". The memorial site is dignified, it is situated opposite the Kärdla Church.

There was a parade, the memorial was consecrated, speeches were given and wreaths were laid. The actual unveiling was performed by Otto Mägi, the author of the

linnapea Georg Linkov. Mälestusmärki õnnistasid EELK peapiiskop Andres Põder ja Hiiumaa preester Hüllo-Kristjan Simson ning EAÕK arhidiakon Justinus ja metropoliit Stefanus.

Otto Mägi andis sissejuhatava kõnega põhjaliku ülevaate mälestusmärgi saamisloost. Avamisel kõnelesid veel kindral Johannes Kert kaitseministeeriumist, Riigikogu liige Urve Tiidus, maavanema kohusetäitja Piret Sedrik, omavalitsuste liidu esimees Johannes Valk, Eesti Memento Liidu ja Memento Tallinna Ühenduse esindaja Anne Eenpalu, külalised Savonlinnast ja paljud teised. Riigikogu pärja asetas Urve Tiidus koos Kärdla linnapea Georg Linkoviga. Nimede ja ametikohtade, samuti arvude osas on siin kasutatud ajalehtedes “Hiiu Leht” ja “Hiiu Nädal” artiklites avaldatud andmeid.

idea, Heino Kerde, his backer, and Georg Linkov, Mayor of Kärdla. The consecration of the memorial was carried out by Andres Põder, Archbishop of the Evangelical Lutheran Church of Estonia; Hüllo-Kristjan Simson, a Hiiumaa priest of the Evangelical Lutheran Church of Estonia; Justinus, Archdeacon of the Orthodox Church of Estonia; and Stefanus Metropolitan of the Orthodox Church of Estonia.

Otto Mägi delivered the introductory speech containing a thorough overview of the memorial creation process. The other speakers at the unveiling ceremony were General Johannes Kert from the Ministry of Defence, Urve Tiidus who is Member of the Estonian Parliament, Acting County Governor Piret Sedrik, Chairman of the Local Governments’ Association Johannes Valk, Anne Eenpalu who represented the Estonian Memento Union and its Tallinn Association, guests from Savonlinna and others. Urve Tiidus and Georg Linkov, Mayor of Kärdla, laid the wreath from the Estonian Parliament. The information about the event participants is quoted from the articles published in the Hiiu Leht and Hiiu Nädal newspapers.



Eesti Memento Liidu ja Memento Tallinna Ühenduse esindajad jõudsid lipu ja lilledega Tallinnast bussiga Kärdlasse.

Representatives of the Estonian Memento Union and its Tallinn Association, carrying the flag and flowers, took the bus from Tallinn to Kärdla.

Foto R. Juurma 25.05.2012. / ***Photograph taken by R. Juurma on 25.05.2012.***







Vaated Teises maailmasõjas hukkunud hiidlaste mälestusmärgile ja selle nimekirjade tulpadele.

Views of the memorial dedicated to the residents of Hiiumaa who had perished in the Second World War, with stone-hewn name columns.

Fotod R. Juurma 25.05.2012. / ***Photographs taken by R. Juurma on 25.05.2012.***



Vaated Teises maailmasõjas hukkunud hiidlaste mälestusmärgile ja selle nimekirjade tulpadele.

Views of the memorial dedicated to the residents of Hiiumaa who had perished in the Second World War, with stone-hewn name columns..

Foto R. Juurma 25.05.2012. / ***Photograph taken by R. Juurma on 25.05.2012.***



Vaated Teises maailmasõjas hukkunud hiidlaste mälestusmärgile ja selle nimekirjade tulpadele.

Views of the memorial dedicated to the residents of Hiiumaa who had perished in the Second World War, with stone-hewn name columns.

Foto R. Juurma 25.05.2012. / ***Photograph taken by R. Juurma on 25.05.2012.***



Vaated Teises maailmasõjas hukkunud hiidlaste mälestusmärgile ja selle nimekirjade tulpadele.

Views of the memorial dedicated to the residents of Hiiumaa who had perished in the Second World War, with stone-hewn name columns..

Foto R. Juurma 25.05.2012. / ***Photograph taken by R. Juurma on 25.05.2012.***



Vaated Teises maailmasõjas hukkunud hiidlaste mälestusmärgile ja selle nimekirjade tulpadele. Valge katte all on istuv sõduri kuju.

Views of the memorial dedicated to the residents of Hiiumaa who had perished in the Second World War, with stone-hewn name columns. Under the white cover is the sculpture of the sitting soldier.

Fotod R. Juurma 25.05.2012. / ***Photographs taken by R. Juurma on 25.05.2012.***











Kärdla kirik ja mälestusmärgi kiviblokid ning üritusele kogunevad inimesed. Neli fotot avamistseremoonia paraadist osalejatega.

Kärdla Church, memorial stone blocks and people gathering for the unveiling ceremony. Four photographs of the parade participants.

Fotod R. Juurma 25.05.2012. / ***Photographs taken by R. Juurma on 25.05.2012.***









Neli fotot mälestusmärgi avatseremoonia paraadist.
Teises Four photographs of the parade preceding the unveiling of the memorial.
Fotod R. Juurma 25.05.2012. / ***Photographs taken by R. Juurma on 25.05.2012.***









Mälestusmärgi avamistseremoonias osalejad Kärdla kiriku ees.

People participating in the unveiling ceremony are in front of the Kärdla Church.

Fotod R. Juurma, A. Prikk 25.05.2012. / ***Photographs taken by R. Juurma and A,Prikk on 25.05.2012.***







Kakskümmend üks tulpa sõjas hukkunud hiidlaste nimedega kivisse raiutuna. Lippurid mälestusmärgi ees.

Twenty one columns with the names of the Hiiumaa residents hewn into the memorial stones. Flag-bearers standing in front of the memorial.

Fotod R. Juurma 25.05.2012. / ***Photographs taken by R. Juurma on 25.05.2012.***









Sõdurikuju on siin veel valge katte all. Vasakul oleval fotol kõneleb Kärdla linnapea Georg Linkov. Sõdurikujult eemaldavad katte mälestusmärgi rajamise eestvedajad, vasakult Otto Mägi ja Heino Kerde, koos Kärdla linnapeaga.

The sculpture of the soldier is still under the white cover. The photograph on the left shows Georg Linkov, Mayor of Kärdla, giving his speech. The soldier sculpture's cover is being removed by the memorial creation initiators Otto Mägi on the left and Heino Kerde, accompanied by the Mayor of Kärdla.

Fotod R. Juurma 25.05.2012. / ***Photographs taken by R. Juurma on 25.05.2012.***

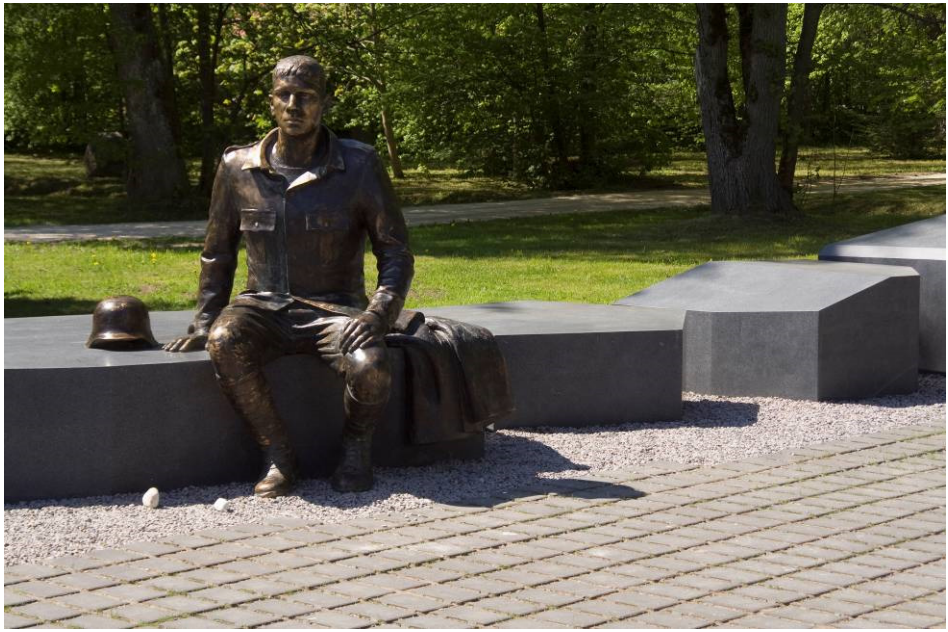



Istuv sõdurikuju ehk rahvapäraselt-koduselt "Poiss tuli koju" Kärdla kiriku ees. Tähtsamad asjaosalised ühisel pildil, vasakult Otto Mägi, "Poiss", vabadusvõitleja Heino Kerde ja Kärdla linnapea Georg Linkov.

The figure of the sitting soldier, referred to by the people as "Lad returns home", in front of the Kärdla Church. A group photograph of some of the most important participants, from left to right: Otto Mägi, the Lad, freedom fighter Heino Kerde and Kärdla Mayor Georg Linkov.

Fotod R. Juurma 25.05.2012. / ***Photographs taken by R. Juurma on 25.05.2012.***







Teises maailmasõjas hukkunud hiidlaste mälestusmärgi õnnistamine. Ülemisel fotol, vasakult EELK Hiiumaa preester Hüllo-Kristjan Simson ja peapiiskop Andres Põder ning EAÕK arhidiakon Justinus ja metropoliit Stefanus.

Consecration of the memorial dedicated to the residents of Hiiumaa who had perished in the Second World War. In the upper photograph, from left to right: Hüllo-Kristjan Simson, a Hiiumaa priest of the Evangelical Lutheran Church of Estonia; Andres Põder, Archbishop of the Evangelical Lutheran Church of Estonia; Justinus, Archdeacon of the Orthodox Church of Estonia; and Stefanus, Metropolitan of the Orthodox Church of Estonia.

Fotod R. Juurma 25.05.2012. / ***Photographs taken by R. Juurma on 25.05.2012.***









Sõnavõtud ja pärgade panemine mälestusmärgi jalamile. Kõnelevad Riigikogu liige Urve Tiidus ja kindral Johannes Kert Kaitseministeeriumist.

Speeches given and wreaths laid at the foot of the memorial. Shown speaking are Urve Tiidus, Member of the Estonian Parliament, and General Johannes Kert from the Ministry of Defence.

Fotod R. Juurma 25.05.2012. / ***Photographs taken by R. Juurma on 25.05.2012.***



Pärjaga läheb maavanema kohusetäitja Piret Sedrik.
Acting County Governor Piret Sedrik is approaching the memorial with a wreath.
Foto R. Juurma 25.05.2012. / ***Photograph taken by R. Juurma on 25.05.2012.***











Pärgade asetamine sõjas hukkunud hiidlaste mälestusmärgi jalamile. Alumistel fotodel Memento Lääne-maa ja Tallinna organisatsioonide esindajad Arnold Aljand ja Anne Eenpalu.

Wreaths being laid at the foot of the memorial dedicated to the residents of Hiiumaa who had perished in the Second World War. In the lower photographs are Arnold Aljand and Anne Eenpalu, representing Memento Union's Lääne County and Tallinn associations.

Fotod R. Juurma 25.05.2012. / ***Photographs taken by R. Juurma on 25.05.2012.***







Hiiumaal Kärdlas 25.05.2012 pärgade panemine sõjas hukkunud hiidlaste mälestusmärgi jalamile.

Hiiumaa, Kärdla, May 25th, 2012, wreaths being laid at the foot of the memorial dedicated to the residents of Hiiumaa who had perished in the Second World War.

Fotod R. Juurma 25.05.2012. / ***Photographs taken by R. Juurma on 25.05.2012.***







Pärgade panek mälestusmärgi jalamile. Esimesel fotol Kärdla linnavalitsuse pärg. Teisel fotol publiku hulgas, vasemal seisab Arvi Prikk ning kolmandal fotol vasemal Anne Eenpalu.

Wreaths being laid at the foot of the memorial. The first photograph shows the wreath from the Kärdla town government. In the second photograph Arvi Prikk is among the spectators towards the left. In the third photograph Anne Eenpalu is on the left.

Fotod R. Juurma 25.05.2012. / ***Photographs taken by R. Juurma on 25.05.2012.***

3. STATISTIKA

STATISTICS

3.1. STATISTIKA R9 – R12 ANDMETEL

3.1. STATISTICS FOR R9 – R12

Leo Õispuu

Statistika tabelid ja nende juurde kuuluvad graafikud hõlmavad andmeid, mis on avaldatud Memento nimekirjaraamatutes: R9 peatüki 5 nimestiku A-L (ehk registri R9) kokku 677-l leheküljel; raamatu R10 peatüki 4 nimestiku M-Sel 700-l leheküljel, raamatu R11 peatüki 4 nimestiku Selmet-Üüde 481-l leheküljel ja käesoleva raamatu R12 peatüki 5 Lisanimestiku A – Ü 400-l leheküljel. Kokku on nendel lehekülgedel 71 392 isiku andmed.

Statistika tabelid ja nende juurde kuuluvad graafikud on alljärgnevate nimetustega:

Tabel 1. ISIKUTE JA KIRJETE ARV RAAMATUTE REGISTRITES. Raamatu 12 (R12) nimestikus ehk registris on 2821 lisaandmetega täiendatud korduvkirjet ja 9990 uute nimedega isikute kirjet. Kokku on raamatus R12 12 811 kirjet. Raamatutes R9 kuni R12 on kokku 74 213 kirjet ja 71 392 isikut (st 74 213 miinus 2821).

Tabel 2. KIRJETE ARV TÄHTEDE LÕIKES RAAMATUTES R9 – R12. Kõige enam perekonnanimesid algab tähega K: 11 269 nime 74 213-st. Järgmisel kohal on nimed, mis algavad tähega P (7394) ning seejärel nimed, mis algavad tähega S (6864).

Tabel 3. RAAMATUTE NIMESTIKE TÄHISTE NING NENDE KOMPLEKTIDE ESINEMISSAGEDUS VIIDETENA R12 – s. Selles tabelis on põhinimestiku tähise R8/2 andmetest kasutatud andmeid vaid seisuni november 2015.a., kuna raamatut veel töödeldakse.

Tabel 4. RAAMATU R12 VIIDETE STATISTIKA. Viidetena on kasutatud 13 978 kirjet kaheteistkümnest Memento raamatust.

Tabel 5. SÜNNIAASTAD. Memento nimekirjaraamatutes R9 – R12, teemal "Eestlased vene sõjaväes 1940-1945" on kokku registreeritud 71392 sõjaväelast. Nendest 56806 isikul (79,6 %) on sünniaastad teada. Ülejäänud 14 586 isiku kohta teatakse vanust või mobiliseerimise aastakäiku, kuid sünniaeg ei ole täpselt määratletav. Nimetatud 56 806 isikust 12,9 % ehk 7330 isikut on sündinud 1906 või varem, 48,3 % ehk 27430 isikut on sündinud aastatel 1907-1917 ja 38,8 % ehk 22 046 on sündinud 1918 või varem. Vaata tabel 5 juurde kuuluvat graafikut.

Tabel 6. RAHVUS. Selle tabeli horisontaalrea "Andmed puuduvad" juurde kuulub märkus "Memento nimekirjaraamatute kirjetes reeglina eestlase rahvus ei ole märgitud, kuna eestlase rahvus on antud juhul raamatu pealkirjas".

Tabel 7. HARIDUS. Arvud on tabelis välja toodud alljärgnevate alaliikidena: algharidus, mittetäielik keskharidus, keskharidus, kõrgharidus, sõjakool, tehnikum ja tööstuskool.

Tabel 8. TÄHEMÄRKIDE ARV RAAMATUTE R9 – R12 KIRJETES. Suurema tähemärkide arvu puhul on isiku saatuse kohta rohkem andmeid.

Tabel 9. ALLIKAVIIDETE KASUTAMISKORDADE ARV R9 – R12-S. Allikaviidete ZEV II, ZEV III ja ZEV IV kohta vaata selgituseks teksti R12 peatükis 4, leheküljel 216 ja 240.

The statistical tables with the accompanying graphs cover the data published in the following Memento's name list books: R9, Chapter 5, list of names A-L (i.e. register R9), totalling 677 pages; R10, Chapter 4, list of names M-Sel, totalling 700 pages; R11. Chapter 4, list of names Selmet-Üüde, totalling 481 pages; this book R12, Chapter 5, additional list of names A – Ü, totalling 400 pages. All these together list the details of 71 ,392 persons.

The statistical tables with the accompanying graphs are titled as follows:

Table 1. NUMBERS OF PERSONS AND ENTRIES IN BOOK REGISTERS. The name list (register) in Book 12 (R12) contains 2,821 repeated entries that were supplemented with new data and 9,990 new name entries. Book R12 totals 12,811 entries. Books R9 – R12 total 74,213 entries and 71,392 persons (i.e. 74,213 minus 2,821).

Table 2. NUMBERS OF ENTRIES BY FIRST LETTERS IN BOOKS R9 – R12. Most of these surnames start with the letter K: 11,269 out of 74,213. In the second places are the surnames starting with P (7,394) and in the third are those starting with S (6,864).

Table 3. FREQUENCY OF OCCURRENCE OF MARKS AND SETS OF NAME LISTS IN THE BOOKS, IN THE FORM OF REFRENCES IN R12. This table uses data from the main name list, mark R8/2, as of November 2015 because that book is still being worked on.

Table 4. STATISTICS FOR REFERENCES IN BOOK R12. The references comprise 13,978 entries from 12 Memento books.

Table 5. YEARS OF BIRTH. Memento's name list books R9 – R12 about Estonians in Russian armed forces from 1940-1945 contain registry entries for a total of 71,392 military servicemen. The entries for 56,806 (79.6 %) of those include a definite year of birth. For the remaining 14,586 persons only their age is known or just the mobilisation time slot, but no definite time of birth. Of the 56,806 persons, 12.9 % (7,330) were born in 1906 or earlier, 48,3 % (27,430) – in the period from 1907-1917, and 38,8 % (22,046) – in 1918 or later. Table 5 is illustrated with a graph.

Table 6. NATIONALITY. The horizontal line "Data missing" is appended with the remark "As a rule, the Estonian nationality is not indicated in entries in Memento's name list books due to it being mentioned in the book title".

Table 7. EDUCATION. The numbers are listed in this table for basic education, incomplete secondary education, secondary education, higher education, military school, polytechnic and industrial school.

Table 8. NUMBERS OF CHARACTERS IN ENTRIES IN BOOKS R9 – R12. The more characters there are in an entry, the more personal details it contains.

Table 9. FREQUENCY OF USAGE OF SOURCE REFERENCES IN BOOKS R9 – R12. Source references ZEV II, ZEV

Tabel 10. VALIKULISED PÄRINGUD JA SÜNDMUSED R9 – R12 KIRJETEST. Tabelis esitatud arvud iseloomustavad vene sõjaväes teeninud isikute saatust sõja-aastatel.

Tabel 11.1. MOBILISEERIMISAEGADE PINGEREA* ALGUS JA LÕPP. Selle pingerea koostamise algmaterjalis oli korduvnimesid ja rongides hukkunud ning koos laevadega uppunud või sealt põgenenud isikuid, kelle edasine saatus jäi sageli teadmata. Järgnevate tabelite 11-2 ja 11-3 andmed baseeruvad hiljem töödeldud algmaterjalidel, milles korduvandmeid on minimaalselt.

Tabel 11.2. MOBILISEERIMISED. Mobiliseeritute koguarv 45 786 (mobiliseerimisaegade alusel tabelis 11-1 isegi 62 587) erineb isikute arvust 71 392 (vaata tabelis 1) mitmel põhjusel: mobiliseerimise käskkirjaga nr 181, 20. juuli 1941, mis hõlmas peaaegu kogu Eestimaad (vaata R12, ptk 1.6, dokument 1.6.2), vabastati mobilisatsioonist hävituspataljonlased; Tallinna linna sõjakomissari teadaandega 16. august 1941 kuulusid endised ohvitserid ja sõjaväeametnikud registreerimisele (vaata R12, ptk 1.6, dokument 1.6.5); EV Sõjakomissariaadi Käskkiri nr. 197, 19. august 1941 vabastati mobilisatsioonist isikud, kes töötasid sideorganeis, miilitsaorganeis, SARK'i organeis ja raudteel ning samuti teenistuses viibivad hävituspataljonlased (vaata R12, ptk 1.6, dokument 1.6.6). Jne.

Tabel 11.3. MOBILISEERIMISED 1941. AASTAL. Kõige enam mobiliseeriti 1941.a. juulis.

Tabel 12.1. SURMAAEGADE KORDUSARVUDE PINGEREA ALGUS JA LÕPP. Sellelt tabelilt on välja toodud "22 JULMA SÕJASURMA PÄEVA" (vähemalt 105 kuni 344 surma päevas).

Tabel 12.2. SURNUTE ARV REGISTRITE R9-R12 ANDMETEL. Surnuid kokku 13 223.

Tabel 13.1. ARRETEERIMISED R9-R12 ANMDETEL. Arreteerimised aastate 1940-1945 ja nimekirjaraamatute R9-R12 lõikes.

Tabel 13.2. TRIBUNALID R9-R12 ANMDETEL. Tribunali kohtud aastate 1940-1945 ja nimekirjaraamatute lõikes.

Tabel 13.3. ERINÕUKOGUD R9-R12 ANMDETEL. Erinõupidamised ja kohtud aastate 1940-1945 ja nimekirjaraamatute lõikes.

Tabel 13.4. PARAGRAHVID R9-R12 ANMDETEL. Sõjameeste suhtes rakendatud paragrahvide koguarv on 2900. Paragrahvide lühisisu on selgitatud R-12, ptk 4, lk 219-220 alajaotuses "Paragrahve Vene NFSV kriminaalkoodeksis".

Tabel 14. SUUREMAD KINNIPIDAMISKOHAD R9-R12 ANDMETEL. Sõjaväelaste kinnipidamine toimus erineva rangusastmega, alates mobiliseerimisest või lihtsalt arvelevõtmisest, sõltuvalt ajast ja kohast. Näiteks mobiliseerimispunktis, rongis, laevas, sõjaväeüksuses tagalas, rindeüksuses, tööpataljonis, ehituskolonnis, põllumajandustöödel, väeosa formeerimisel, sõjaväeõppustel, tagavaraväeosas, jalgsirännakul, haiglas, eeluurimisel, kartseris, trahviroodus, vanglas või vangilaagris. Siin on loetletud 71 392 sõjaväelasena teeninud (nii mobiliseeritud kui ka sunniviisil Venemaale viidud jne) isikute kirjetes kõik ülalloetletud "tegutsemise" asukohad Nõukogude Liidus.

Table 10. SELECTIVE QUERIES AND EVENTS FROM ENTRIES IN BOOKS R9 – R12. The numbers listed here represent different fates of those who served in the Russian armed forces during the Second World War.

Table 11.1. START AND FINISH OF THE RANKING OF MOBILISATION TIMES. This ranking was compiled on the basis of sources containing repeated entries and entries for persons who had been on destroyed trains or ships, either dying there or escaping with their subsequent fate often unknown. The data in tables 11-2 and 11-3 are based on reprocessed sources with a minimum amount of repeated entries.*

Table 11.2. MOBILISATIONS. The total number of the persons mobilised, 45,786 (in Table 11-1, based on mobilisation times, it is even 62,587), differs considerably from the above explained number 71,392 (see Table 1) for several reasons: Mobilisation Order No. 181, dated 20 July 1941, that covered almost the whole territory of Estonia (see Book R12, Chapter 1.6, document 1.6.2), exempted from mobilisation the persons serving in extermination battalions; the notice of the Tallinn City Military Commissar published on 16 August 1941 required only registration of former officers and military officials (see Book R12, Chapter 1.6, document 1.6.5); Order No. 197 of the Estonian Military Commissariat, dated 19 August 1941, exempted from mobilisation the persons working in communications services, police units, internal affairs bodies and the railway system, as well as extermination battalion members in active service (see Book R12, Chapter 1.6, document 1.6.6); etc..

Table 11.3. MOBILISATIONS IN 1941. The highest number of mobilised persons was in July 1941.

Table 12.1. START AND FINISH OF THE RANKING OF TIMES OF DEATH. This table includes "22 CRUEL WAR DEATH DAYS" (ranging from 105 to 344 deaths per day).

Table 12.2. NUMBERS OF DECEASED PERSONS ACCORDING TO R9-R12 REGISTERS. Total deceased: 13,223.

Table 13.1. ARRESTS ACCORDING TO R9-R12 REGISTERS. Arrests in the period from 1940-1945 and by name list books R9-R12.

Table 13.2. COURTS-MARTIAL ACCORDING TO R9-R12 REGISTERS. Courts-martial in the period from 1940-1945 and by name list books R9-R12.

Table 13.3. SPECIAL COUNSELS ACCORDING TO R9-R12 REGISTERS. Special counsels and ordinary courts in the period from 1940-1945 and by name list books R9-R12.

Table 13.4. SENTENCES ACCORDING TO R9-R12 REGISTERS. The military servicemen were sentenced based on a total of 2900 legislation sections and subsections. The brief content of such section is provided in Book R-12, Chapter 4, page 219-220, in the part titled "Sections in the Penal Code of the Russian SFSR".

Table 14. MAJOR DETENTION LOCATIONS ACCORDING TO R9-R12 REGISTERS. The military servicemen were detained with application of different levels of strictness, beginning from regular mobilisation or registration, depending on a

Tabel 15. SÕJAMEESTE PÄRITOLU MAAKONNAD. Päritolu maakondi on tabelis 14, kusjuures Harjumaa on koos Tallinnaga.

Statistika R9-R12 teemal "Eestlased vene sõjaväes 1940-1945" käsitleb kogumina modelleeritud massinähtuse vaatlemist, nähtuse kohta andmete kogumist ja analüüsimist ning selle põhjal järelduste tegemist. Massinähtuseks on 71 392 inimese osalemine sõja ajal vene sõjaväes. Iga inimese kohta on kogutud 5 kuni 20 analüüsikõlblikku andmeparameetrit, kokku ligi 890 000 parameetrit.

Statistilise analüüsi tulemusi. 1. Kokku 91 392 isiku andmete alusel koostatud registrid R9-R12 võimaldavad täpsustada ja muudavad usaldusväärsemateks Eesti kohta kasutatavat infot Teise maailmasõja käsitlustes. Eriti puudutab see kahe ja kolme nulliga lõppevaid arvusid. 2. Koostatud on punaarmeelastest eestlaste surma-aegade, mobiliseerimisaegade aegread ja pingeread, surmade põhjuste ja kohtade read jne, mis suure mahu tõttu avaldatakse käesolevas raamatus vaid osaliselt. Raamatu statistika osas on erinevatel teemadel esitatud 15 tabelit koos graafikutega. 3. Eraldi on välja toodud "22 Julma Sõjasurma Päeva", mil suri vähemalt 105 kuni 344 inimest päevas (tabel 12.1). 4. Poliitiliste repressioonide teemad (arreteerimised, tribunalid, erinõukogud,paragrahvid, vangilaagrid, hukkamised jne) on kajastatud tabelites 10; 12.1; 12.2; 13.1; 13.2; 13.3; 13.4 ja 14. Arreteerituid oli vähemalt 2463.

Lõpetuseks. Statistika tabelid ja nende juurde kuuluvad graafikud koostas Eesti Represseeritute Registri Büroo andmebaasi arvutitöötleja Raul Juurma.

particular time and place. Location examples: mobilisation station, train, ship, rear military unit, frontline unit, labour battalion, construction brigade, agricultural work detachment, unit forming facility, site of military training, reserve unit, marching column, hospital, preliminary investigation body, punishment cell, punishment company, prison or prison camp. Here are listed all such "activity" locations in the Soviet Union in the entries for the 71,392 military servicemen (mobilised or forcibly taken to Russia, etc.).

Table 15. COUNTIES OF ORIGIN OF MILITARY SERVICEMEN. There are 14 counties of origin in this table, and the Harju County is presented jointly with Tallinn.

The statistical data spanning R9-R12 on the topic of Estonians who served in Russian armed forces from 1940-1945 is dedicated to establishing a set of details about a mass phenomenon, accumulating such details, analysing them and producing inferences. The mass phenomenon reviewed here is the participation of 71,392 people from Estonia in the Russian armed forces during the Second World War. Each personal entry contains between 5 and 20 data units that are fit for analysis. The total number of the data units is approximately 890,000.

Results of the statistical analysis. 1. The R9-R12 registers, compiled on the basis of the details obtained about 91,392 persons, allow us to have a reliable body of evidence and a more clear understanding of Estonian participation in the Second World War. This is especially applicable to figures ending in two or three zeros. 2. Created were alphabetical and/or chronological rankings and listings of the times of mobilisation and death,, the locations, the causes of death, etc., of Estonians in the Red Army. These summarised findings are included in this book only partially due to their large volume. The book contains 15 tables and graphs on different topics. 3. Presented separately are the so-called 22 cruel war death days, on each of which no less than 105 and up to 344 people died (see Table 12.1). 4. Various issues of political repressions (arrests, courts-martial, special counsels, sentences, prison camps, executions and so on) are listed in tables 10; 12.1; 12.2; 13.1; 13.2; 13.3; 13.4 and 14. At least 2,463 persons were arrested.

In conclusion. The statistical tables and the accompanying graphs were compiled by Raul Juurma who is responsible for processing of the computerised database of the Estonian Repressed Persons' Records Bureau.

Tabel 1. ISIKUTE JA KIRJETE ARV RAAMATUTE REGISTRITES
Table 1. NUMBERS OF PERSONS AND ENTRIES IN BOOK REGISTERS

Raamat / *Book*	Isikute arv / *Persons*	Kirjeid / *Entries*
Raamat 9 (R9)	22 794	22 794
Raamat 10 (R10)	21 860	21 860
Raamat 11 (R11)	16 748	16 748
Raamat 12 (R12) *	9990	12 811
KOKKU / *TOTAL*	71 392	74 213

* Raamatu 12 (R12) nimestikus ehk registris on 2821 lisaandmetega täiendatud korduvkirjet ja 9990 uute nimedega isikute kirjet. Kokku 12 811 kirjet raamatus.

** Book 12 (R12) contains 2,821 repeated entries that were supplemented with new data and 9,990 new name entries, total-ling 12,811 entries.*

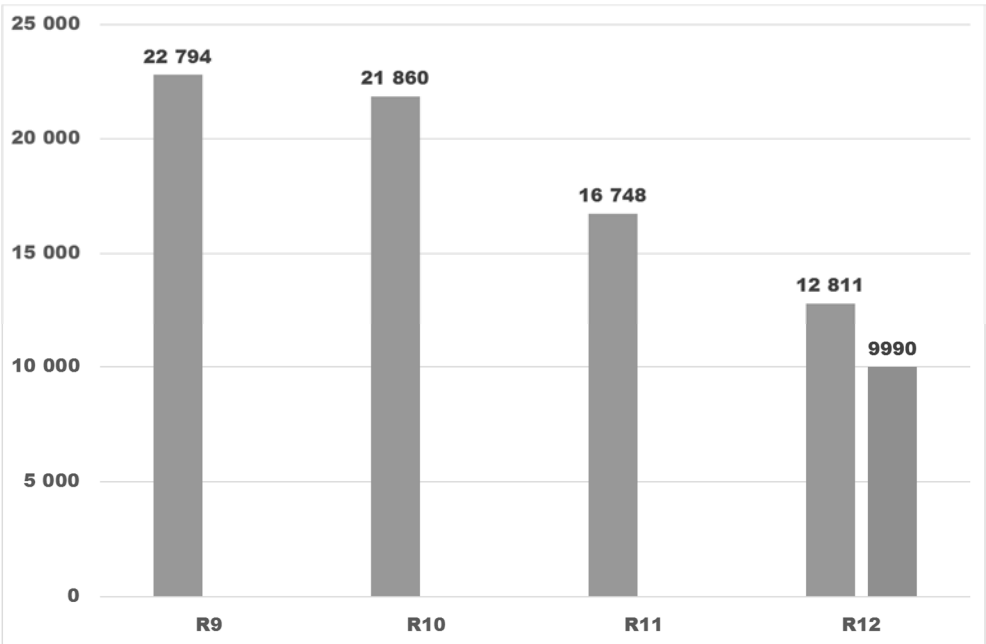

Tabel 2. KIRJETE ARV TÄHTEDE LÕIKES RAAMATUTES R9-R12

Table 2. NUMBERS OF ENTRIES BY FIRST LETTERS IN BOOKS R9 – R12

Täht / *Letter*	R9	R10	R11	R12 *	R12	KOKKU / *TOTAL*
A	2733			819	608	3552
B	935			358	315	1293
C	4					4
D	227			118	101	345
E	1183			330	250	1513
F	245			86	78	331
G	711			260	217	971
H	1592			458	355	2050
I	375			180	147	555
J	1253			638	544	1891
K	8660			2609	2056	11269
L	4876			1354	1048	6230
M		4985		853	676	5838
N		1882		260	217	2142
O		1417		246	203	1663
P		6327		1067	861	7394
R		4979		924	746	5903
S		2270	3798	796	585	6864
Š			222	78	69	300
Z			255	38	32	293
Ž			75	15	9	90
T			5900	663	449	6563
U			895	95	62	990
V			5182	533	341	5715
Õ			264	21	13	285
Ä			35	2	2	37
Ö			41	3	2	44
Ü			81	7	4	88
KOKKU / *TOTAL*	22 794	21 860	16 748	12 811	9990	74 213

* Vaata selgitust tabel 1 all. / *See the explanation under Table 1.*

KIRJETE ARV TÄHTEDE LÕIKES RAAMATUTES R9-R12 / *NUMBERS OF EN-TRIES BY FIRST LETTERS IN BOOKS R9 – R12*

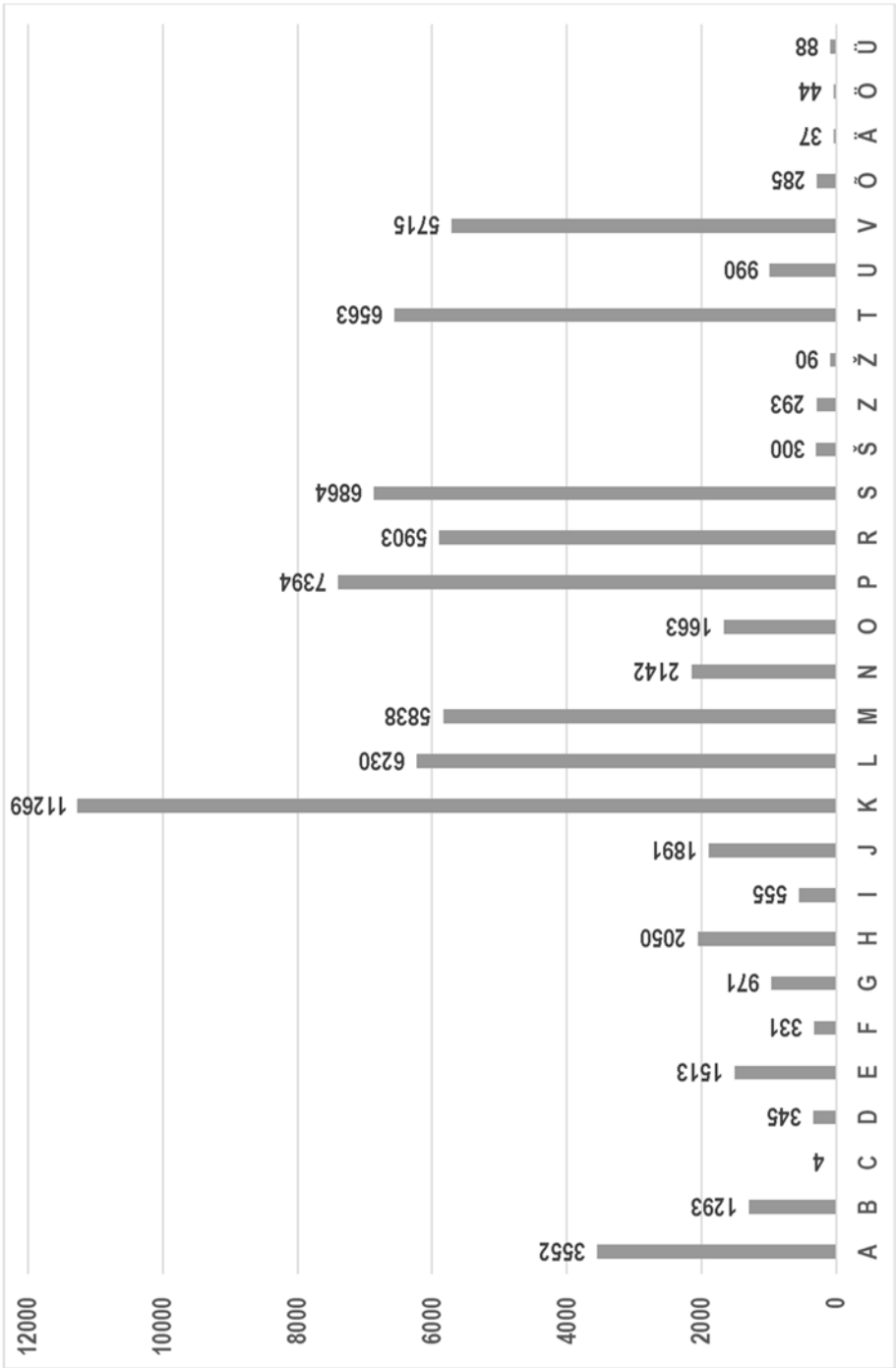

Tabel 3. RAAMATUTE NIMESTIKE TÄHISTE JA NENDE KOMPLEKTIDE ESINEMISSAGEDUS VIIDETENA R12-S

Table 3. FREQUENCY OF OCCURRENCE OF MARKS AND SETS OF NAME LISTS IN THE BOOKS, IN THE FORM OF REFRENCES IN R12

Avaldamise põhinimestike tähised *References to main published name lists*	Isikukirjete ehk mobiliseeritute arv * *Number of personal entries, i.e. deportees*
R1	106
R1, R2	30
R1, R2, R10	2
R1, R2, R11	1
R1, R2, R3	2
R1, R2, R3, R10	1
R1, R2, R3, R6-2	1
R1, R2, R6-2	1
R1, R2, R6-2, R11	1
R1, R2, R8/1	2
R1, R2, R8/1, R9	1
R1, R2, R8/2	2
R1, R2, R8/2, R11	1
R1, R2, R9	6
R1, R3	23
R1, R3, R10	2
R1, R3, R11	1
R1, R3, R6-2	3
R1, R3, R6-4	1
R1, R3, R8/1	1
R1, R3, R9	4
R1, R6-2	18
R1, R6-2, R11	1
R1, R8/1	24
R1, R8/1, R10	1
R1, R8/1, R11	2
R1, R8/1, R8/2	1
R1, R8/1, R9	5
R1, R8/2	1
R1, R8/2, R10	1
R1, R8/2, R11	2
R1, R8/2, R9	1
R1, R9	8
R1, R10	5
R1, R11	7
R2	154
R2, R3	12
R2, R3, R10	3
R2, R3, R6-2	1
R2, R3, R6-4	1
R2, R3, R8/1	1
R2, R6-2	4
R2, R6-2, R9	1
R2, R6-4	2
R2, R6-4, R8/1, R9	2
R2, R8/1	33
R2, R8/1, R10	4
R2, R8/1, R8/1	1
R2, R8/1, R8/2	1
R2, R8/1, R9	18
R2, R8/2	1
R2, R8/2, R10	1
R2, R8/2, R11	2
R2, R9	20
R2, R9, R8/1	2
R2, R10	19

Avaldamise põhinimestike tähised *References to main published name lists*	Isikukirjete ehk mobiliseeritute arv * *Number of personal entries, i.e. deportees*
R2, R10, R8/1	1
R2, R11	12
R3	147
R3, R4, R11	1
R3, R5	1
R3, R6-2	14
R3, R6-2, R9	1
R3, R6-2, R11	2
R3, R6-4	1
R3, R6-4, R8/1, R9	1
R3, R8/1	3
R3, R8/1, R10	2
R3, R8/1, R9	1
R3, R9	21
R3, R10	14
R3, R11	3
R4, R8/2	1
R5	3
R6-2	3
R8/1	27
R8/1, R2	2
R8/1, R9	3
R8/1, R10	1
R8/1, R11	5
R8/2	4
R8/2, R10	2
R8/2, R11	1
R9	1375
R9, R1, R2, R8/1	1
R9, R2	10
R9, R2, R8/1	4
R9, R3	6
R9, R3, R8/1	1
R9, R8/1, R3	1
R9, R8/2	1
R10	660
R10, R1	1
R10, R2	4
R10, R2, R8/1	1
R10, R3	4
R10, R8/1	2
R11	553
R11, R8/1, R2	1
KOKKU / *TOTAL*	3454
Tähised puuduvad	9357
R12	12 811

* Koos 2821 lisaandmetega täiendatud korduvkirjetega / *Together with 2,821 repeated entries supplemented with new data.*

** Selles tabelis on põhinimestiku tähise R8/2 andmetest kasutatud andmeid vaid seisuni november 2015.a., kuna raamatut veel töödeldakse. / *This table uses data from the main name list, mark R8/2, as of November 2015 because that book is still being worked on.*

Tabel 4. RAAMATU R12 VIIDETE STATISTIKA
Table 4. STATISTICS FOR REFERENCES IN BOOK R12

Raamat / *Book*	Kirjeid / *Entries*
R1	272
R2	369
R3	281
R4	2
R5	4
R6-2	51
R6-4	8
R8/1	157
R8/2 **	23
R9	1493 *
R10	732 *
R11	596 *
R12	9990
KOKKU / *TOTAL*	13 978

* Lisaandmetega täiendatud korduvkirjed. / *Repeated entries supplemented with new data.*

** Kirjete arv seisuga november 2015. / *Number of entries as of November 2015.*

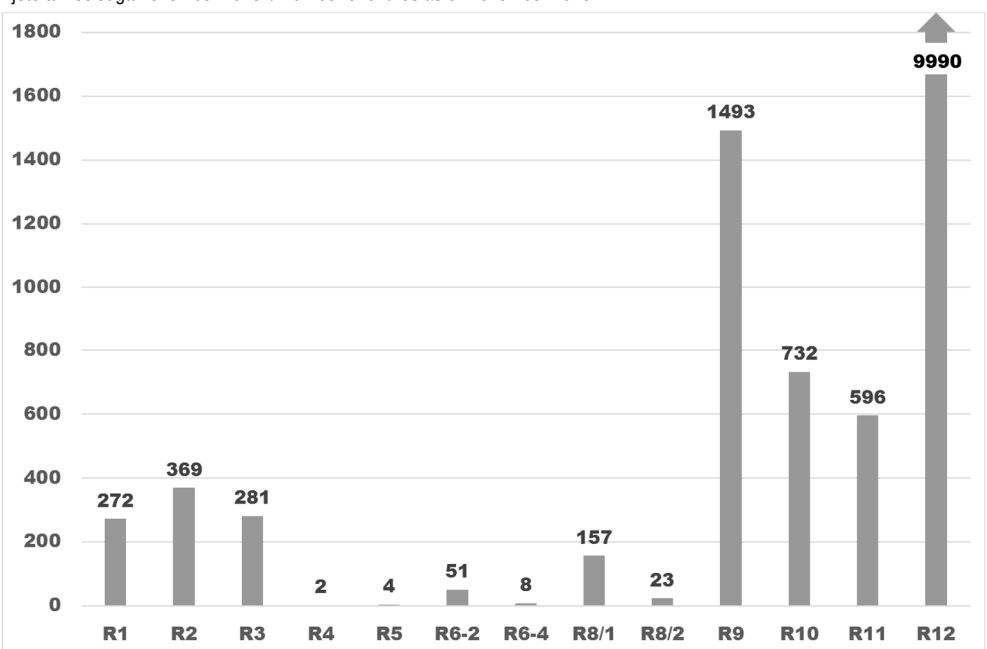

Tabel 5. SÜNNIAASTAD

Table 5. YEARS OF BIRTH

Sünniaasta *Year of Birth*	R9	R10	R11	R12	KOKKU / *TOTAL*
<1884	6	9	10	17	42
1884	1	2	6	7	16
1885	2	5	1	4	12
1886	5	11	8	10	34
1887	10	9	5	11	35
1888	8	11	12	5	36
1889	10	16	11	14	51
1890	14	9	11	13	47
1891	13	17	14	38	82
1892	23	31	23	41	118
1893	25	26	26	42	119
1894	27	32	31	44	134
1895	55	57	47	45	204
1896	71	106	84	58	319
1897	74	111	95	52	332
1898	104	130	105	49	388
1899	116	150	95	58	419
1900	138	175	132	64	509
1901	159	206	141	70	576
1902	168	212	159	90	629
1903	190	249	180	123	742
1904	230	255	199	123	807
1905	198	291	198	120	807
1906	248	270	234	120	872
1907	786	903	615	201	2505
1908	790	889	613	188	2480
1909	814	941	694	252	2701
1910	814	903	658	228	2603
1911	809	870	631	264	2574
1912	882	941	711	248	2782
1913	827	905	681	227	2640
1914	849	954	640	264	2707
1915	781	808	624	246	2459
1916	703	716	485	191	2095
1917	634	639	425	186	1884
1918	1133	1015	713	214	3075

Sünniaasta *Year of Birth*	R9	R10	R11	R12	KOKKU / *TOTAL*
1919	1609	1226	949	158	3942
1920	1093	1203	880	204	3380
1921	1331	1511	1051	245	4138
1922	1378	1458	952	229	4017
1923	354	320	229	237	1140
1924	324	261	183	160	928
1925	218	155	111	101	585
1926	311	204	179	94	788
1927	6	6	5	5	22
1928	5	2	2	2	11
1929	1	3	1	0	5
=>1930	5	2	3	5	15
Teadmata / *Uknown* *	4442	2635	2886	4623	14586
KOKKU	22 794	21 860	16 748	9990	71392

* Nendest paljudel on siiski teada kas vanus aastates või mobiliseerimise aeg. / *For many of those either the age in years or the mobilisation time is known.*

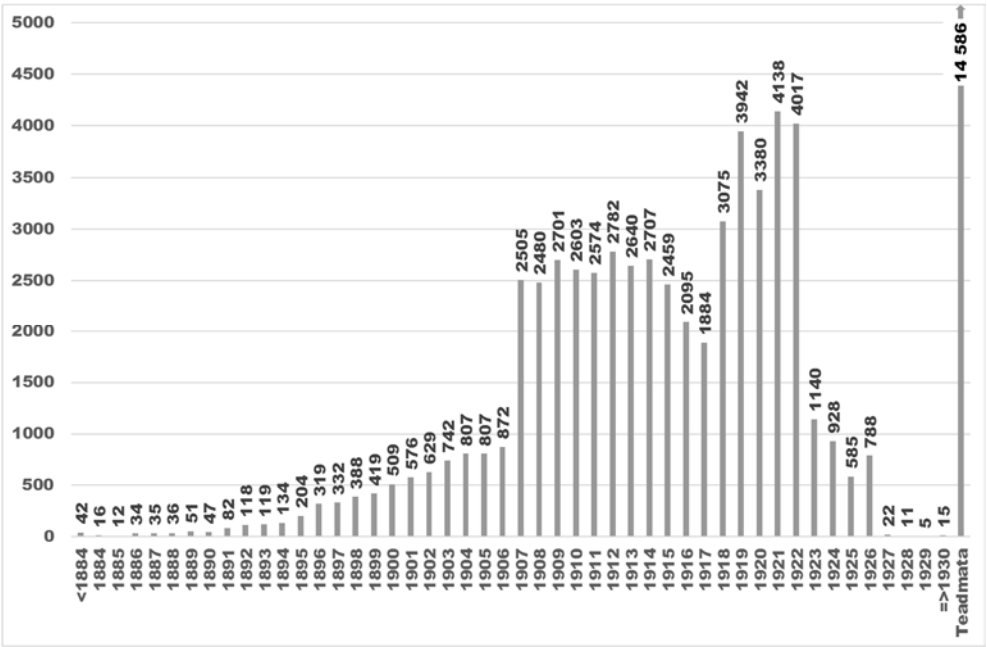

Memento nimekirjaraamatutes R9, R10, R11 ja R12 (käesolev), teemal „Eestlased vene sõjaväes 1940-1945“ on kokku registreeritud 71 392 sõjaväelast. Neist 56 806 isikul (79,6%) on sünniaastad teada. Ülejäänud 14 585 isikul on teada vanus, mobiliseerimise aeg, kuid sünniaeg ei ole täpselt määratletav. Nimetatud 56 806 isikust 12,9% on sündinud aastal 1906 või varem, 48,3% on sündinud aastatel 1907-1917 ja 38,8% aastatel 1918-1926.

A total of 71,392 servicemen are listed in Memento's name list books R9, R10, R11 and R12 (this book) under the title "Estonians in Russian armed forces in 1940-1945". The years of birth of 56,806 (79,6%) of these persons are known. As for the remaining 14,585 persons, we know their age and mobilisation time but cannot determine exact birth dates. Of the 56,806 persons, 12,9% were born in 1906 or earlier, 48,3% were born in 1907-1917 and 38,8% – in 1918-1926.

Tabel 6. RAHVUS
Table 6. NATIONAL

Rahvus / *Nationality*	R9	R10	R11	R12	KOKKU / *TOTAL*
venemaa eestlane / *Estonian from Russia*	2233	1747	788	96	4864
venelane / *Russian*	907	627	327	449	2310
juut / *Jewish*	113	61	24	60	258
rootslane / *Swedish*	55	17	16	3	91
lätlane / *Latvian*	4	1	9	12	26
poolakas / *Polish*	6	3	3	5	17
ukrainlane / *Ukrainian*	3	1	3	2	9
tatarlane / *Tatar*	4	4	0	0	8
ingerlane / *Ingrian*	3	3	0	2	8
soomlane / *Finnish*	2	2	0	1	5
sakslane / *German*	0	0	2	2	4
valgevenelane / *Belarussian*	1	1	1	0	3
Andmed puuduvad* / *Data missing* *	19 463	19 393	15 575	12 179	66 435
KOKKU / *TOTAL*	22 794	21 860	16 748	12 811	74 213

*Kirjetes reeglina eestlase rahvust ei märgitud, kuna eestlase rahvus on raamatu pealkirjas. / *As a rule, the entries do not contain a reference to the Estonian nationality because that is already mentioned in the book title.*

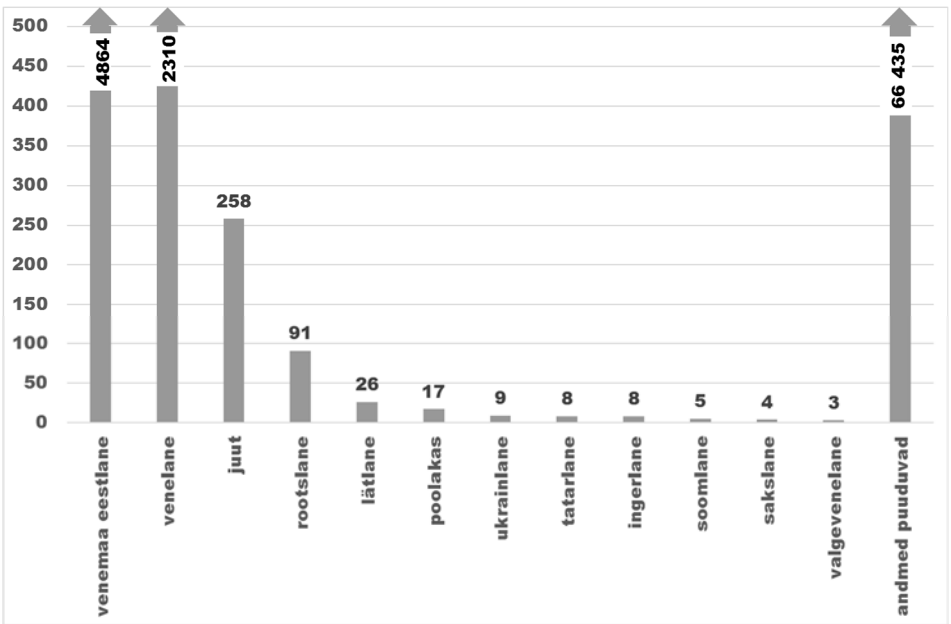

Tabel 7. HARIDUS
Table 7. EDUCATION

Haridus / *Education*	R9	R10	R11	R12	KOKKU / *TOTAL*
algharidus / *Basic education*	4272	3691	1108	204	9275
mitte täielik keskharidus / *Incomplete secondary education*	2989	2358	248	679	6274
keskharidus / *Secondary education*	1848	1463	521	699	4531
kõrgharidus / *Higher education*	574	486	197	238	1495
sõjakool / *Military school*	301	250	72	148	771
tehnikum / *Polytechnic*	113	77	32	4	226
tööstuskool / *Industrial school*	249	186	71	15	521
andmed puuduvad / *Data missing*	12 448	13 349	14 499	8003	48 299
KOKKU / *TOTAL*	22 794	21 860	16 748	9990	71 392

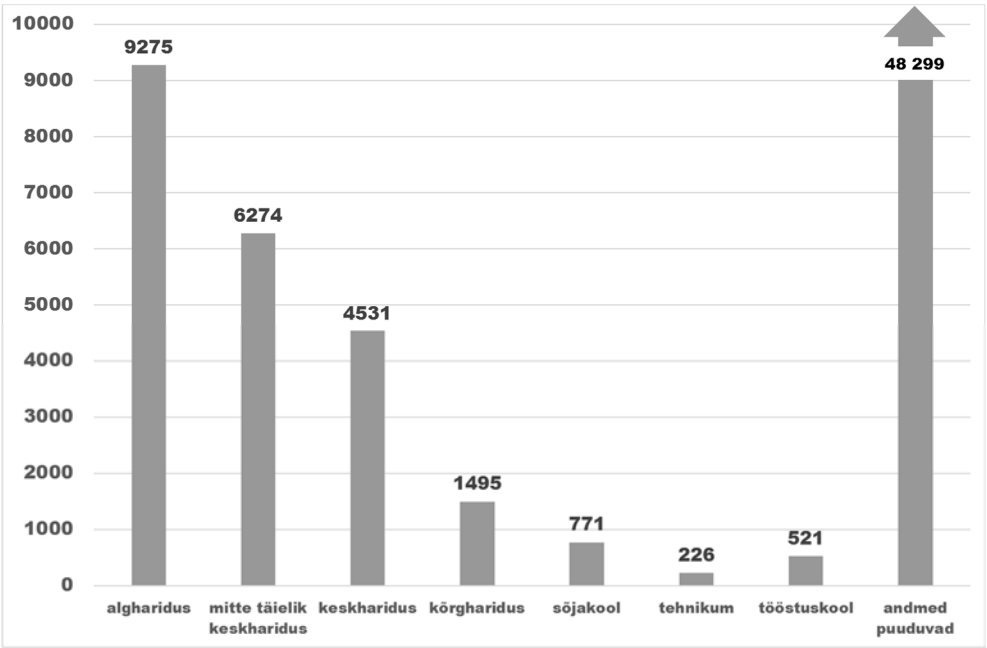

Tabel 8. TÄHEMÄRKIDE ARV RAAMATUTE R9-R12 KIRJETES

Tabel 8. NUMBERS OF CHARACTERS IN ENTRIES IN BOOKS R9 – R12

Tähemärkide arv / *Number of characters*	R9	R10	R11	R12	KOKKU / *TOTAL*
46-60	172	90	197	149	608
61-120	3709	3641	4262	3312	14 924
121-240	15381	11641	9179	6355	42 556
241-...	3532	6488	3110	2995	16 125
KOKKU / *TOTAL*	22 794	21 860	16 748	12 811	74 213

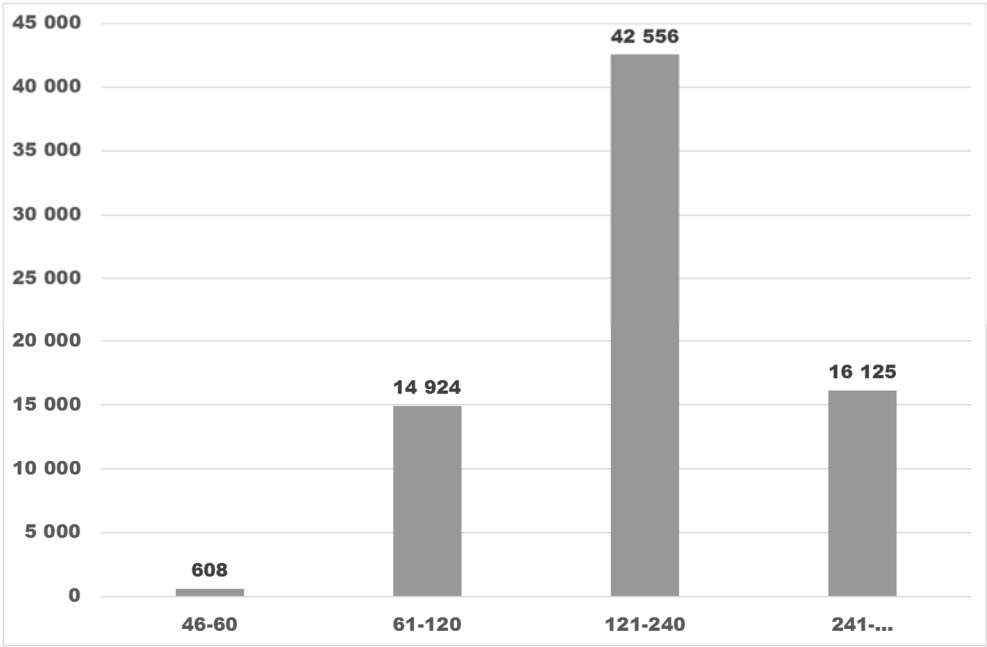

Tabel 9. ALLIKAVIIDETE KASUTAMISKORDADE ARV R9-R12-S

Table 9. FREQUENCY OF USAGE OF SOURCE REFERENCES IN BOOKS R9 – R12

Allikaviide */ *Source reference* *	R9	R10	R11	R12	KOKKU / *TOTAL*
(A.K.) Tööpataljonlaste ühing	4196	2881	2558	6	9641
Eesti Sõna	383	477	285	0	1145
ERA, ERAF	3856	12 035	6317	3916	26 124
KRA	952	2560	2141	833	6486
Linna teataja	1141	843	642	6	2632
ZEV II	235	6118	4	1	6358
ZEV III	2	2963	7408	1	10 374
ZEV IV	2384	1792	1353	7	5536
U.Usai	1031	840	534	1	2406
V.Luki in memoriam	1548	2040	1541	0	5129
Prestuplenija	0	0	64	3154	3218
KOKKU / *TOTAL*	15 728	32 549	22 847	7925	79 049

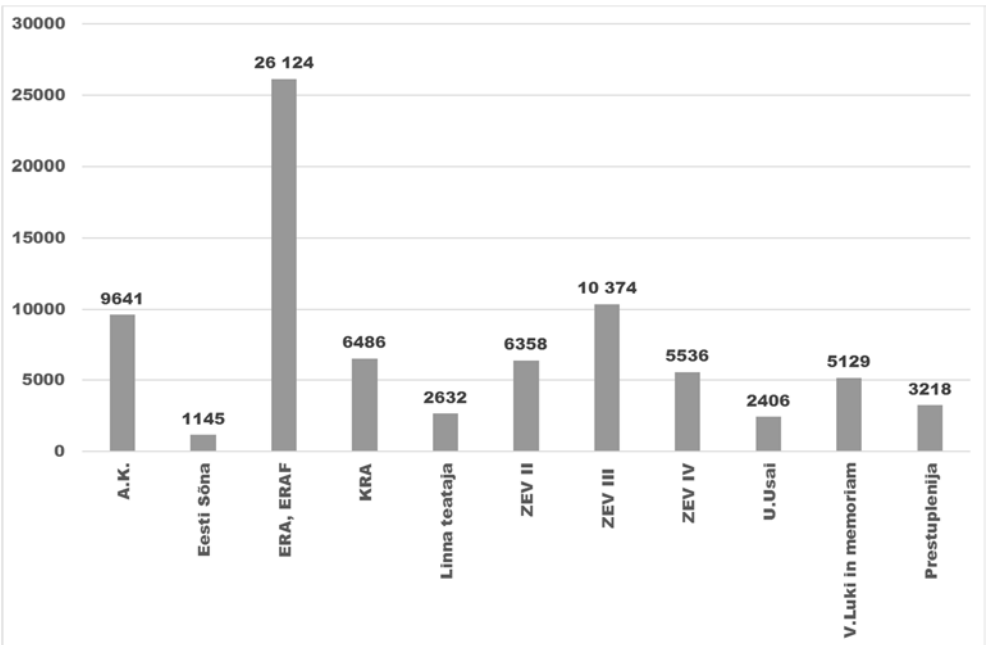

* Vaata ptk. 4 alajaotus Allikatähised. / *See Chapter 4, the part about source marks.*

Tabel 10. VALIKULISED PÄRINGUD JA SÜNDMUSED R9-R12 KIRJETEST
Table 10. SELECTIVE QUERIES AND EVENTS FROM ENTRIES IN BOOKS R9 – R12

Valikuline märksõna / *Selective keyword*	R9	R10	R11	R12	KOKKU / *TOTAL*
arreteeritud / *arrested*	625	663	639	536	2463
arst / *doctor*	29	21	15	11	76
deserteeris / *deserted*	109	67	71	758	1005
erinõukogu / *special counsel*	114	109	92	120	435
eriülesannetega / *specially authorised*	2	1	0	50	53
Evakueeriti, evakueerus / *(was) evacuated*	168	76	56	32	332
haiglas / *hospital*	55	71	46	29	201
hävituspataljon / *extermination battalion*	206	183	1327	4259	5975
Komnoor, komsomol / *Communist Youth (League)*	8	12	89	407	516
kompartei liige / *communist Party member*	0	0	75	146	221
küüditatud / *deported*	0	5	1	10	16
mobiliseeritud / *mobilised*	16 376	16 117	11 448	1845	45 786
omakaitse / *self-Defence League*	64	50	89	166	369
partisan / *guerrilla*	34	31	29	459	553
poliitilise vägivalla ohvreid kokku / *total number of victims of political violence*					Ligi 6168
põgenes / *escaped*	45	25	33	54	157
pääses / *avoided*	1147	10	601	15	1773
pääses hukkuvalt laevalt "Eestirand" / *avoided death on destroyed ship*	1135	831	570	29	2565
saadeti sunniviisil Venemaale / *forcibly sent to Russia*	2710	2052	1453	261	6476
Saksa sõjavang, langes vangi / *German POW, was captured*	1657	1277	934	86	3954
sanitar / *medic*	110	132	97	48	387
spioon / *spy*	3	1	7	18	29
teadmata kadunud, saatus teadmata / *gone missing, fate unknown*	1214	1065	751	586	3616
tribunal / *court-martial*	483	468	463	277	1691
töölispolk / *workers' regiment*	4	3	204	1083	1294
tööpataljon / *labour battalion*	4418	3278	1722	415	9833
vabanes / *released*	1085	915	760	338	3098

Tabel 11.1. MOBILISEERIMISAEGADE PINGEREA* ALGUS JA LÕPP
*Table 11.1. START AND FINISH OF THE RANKING OF MOBILISATION TIMES **

Mob. kuup. / *Mobilisation date*	Mehi / *Men*	M % / *Men %*	Naisi / *Women*	N % / *Women %*	Muu / *Other*	Kokku / *Total*	Kokku % / *Total %*
1941	27 518	44,39%	415	73,45	22	27955	44,65
27.07.1941	5387	8,69	1	0,18	3	5391	8,61
07.1941	5128	8,27	14	2,48	3	5145	8,22
03.07.1941	3811	6,15		0,00	6	3817	6,10
22.07.1941	2567	4,14	1	0,18	1	2569	4,10
06.1941	2436	3,93		0,00		2436	3,89
02.07.1941	1711	2,76	1	0,18		1712	2,73
26.07.1941	1157	1,87		0,00		1157	1,85
22.08.1941	770	1,24		0,00		770	1,23
02.08.1941	719	1,16		0,00	2	721	1,15
28.07.1941	721	1,16		0,00		721	1,15
28.06.1941	710	1,15		0,00		710	1,13
03.08.1941	698	1,13		0,00		698	1,11
23.07.1941	613	0,99		0,00	1	614	0,98
01.08.1941	602	0,97	2	0,35		604	0,96
1942	535	0,86	3	0,53		538	0,86
1945	537	0,87		0,00	1	538	0,86

29.09.1942	1	0,00		0,00		1	0,00
29.11.1945	1	0,00		0,00		1	0,00
30.06.1942	0	0,00	1	0,18		1	0,00
31.06.1941	1	0,00		0,00		1	0,00
31.08.1941	1	0,00		0,00		1	0,00
31.12.1914	1	0,00		0,00		1	0,00
KOKKU / TOTAL	61 996	100	565	100	45	62 606	100

* Selle pingerea koostamise alusmaterjaliks oli korduvnimesid ja rongides hukkunud ning koos laevadega uppunud või sealt põgenenud isikuid, kelle edasine saatus sageli jäi teadmata. Järgnevate tabelite 11.2 ja 11.3 andmed baseeruvad hiljem töödeldud algmaterjalidel, milles korduvnimed on minimaalselt.

** This ranking was compiled on the basis of sources containing repeated entries and entries for persons who had been on destroyed trains or ships, either dying there or escaping with their subsequent fate often unknown. The data in tables 11.2 and 11.3 are based on reprocessed sources with a minimum amount of repeated entries.*

Tabel 11.1. järg MOBILISEERIMISAEGADE PINGEREA KOKKUVÕTE

Tabel 11.1. continuation SUMMARY OF RATING OF MOBILISATION TIMES

Sugu / *Gender*	Aasta / *Year*	Mitu / *Quantity*
Teadmata / *Unknown*	Teadmata / *Unknown*	6
Teadmata / *Unknown*	1941	38
Teadmata / *Unknown*	1945	1
Naisi / *Women*	Teadmata / *Unknown*	3
N / *W*	1941	438
N / *W*	1942	4
N / *W*	1944	116
N / *W*	1945	4
Mehi / *Men*	Teadmata / *Unknown*	24
M / *M*	1939	18
M / *M*	1940	43
M / *M*	1941	59 228
M / *M*	1942	605
M / *M*	1943	14
M / *M*	1944	824
M / *M*	1945	1239
M / *M*	1950	1
	KOKKU / *TOTAL*	62 606

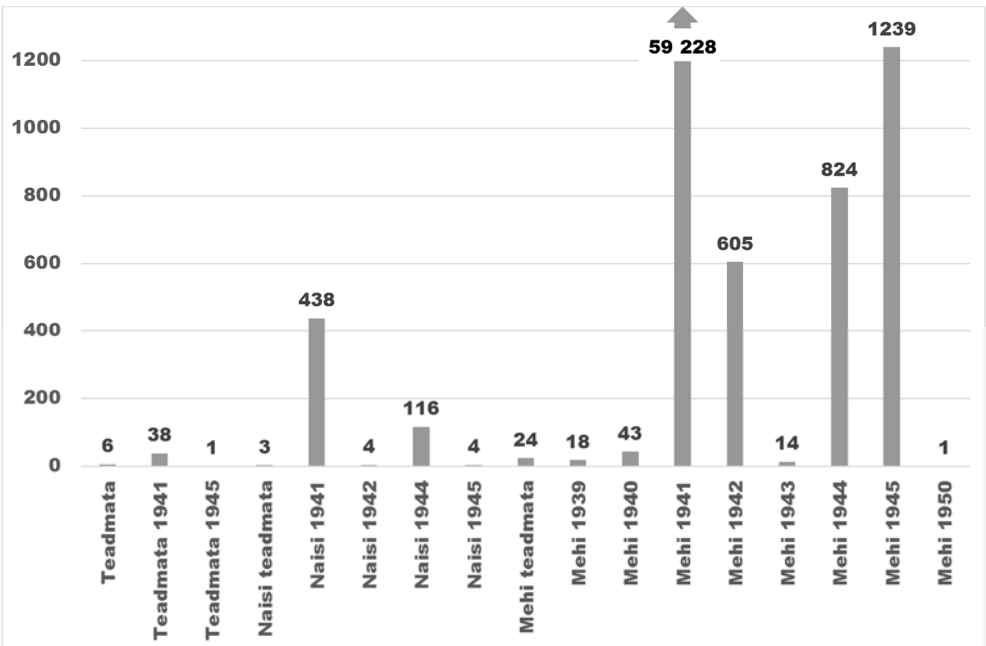

Tabel 11.2. MOBILISEERIMISED
Table 11.2. MOBILISATIONS

Mobiliseerimised / *Mobilisations*	R9	R10	R11	R12	KOKKU / *TOTAL*
1940	6	4	2	3	15
1941	15 263	15 395	10 827	362	41 847
1942	139	44	16	346	545
1943	2	1	0	15	18
1944	395	293	248	974	1910
1945	571	380	355	145	1451
KOKKU / *TOTAL*	16 376	16 117	11 448	1845	45 786

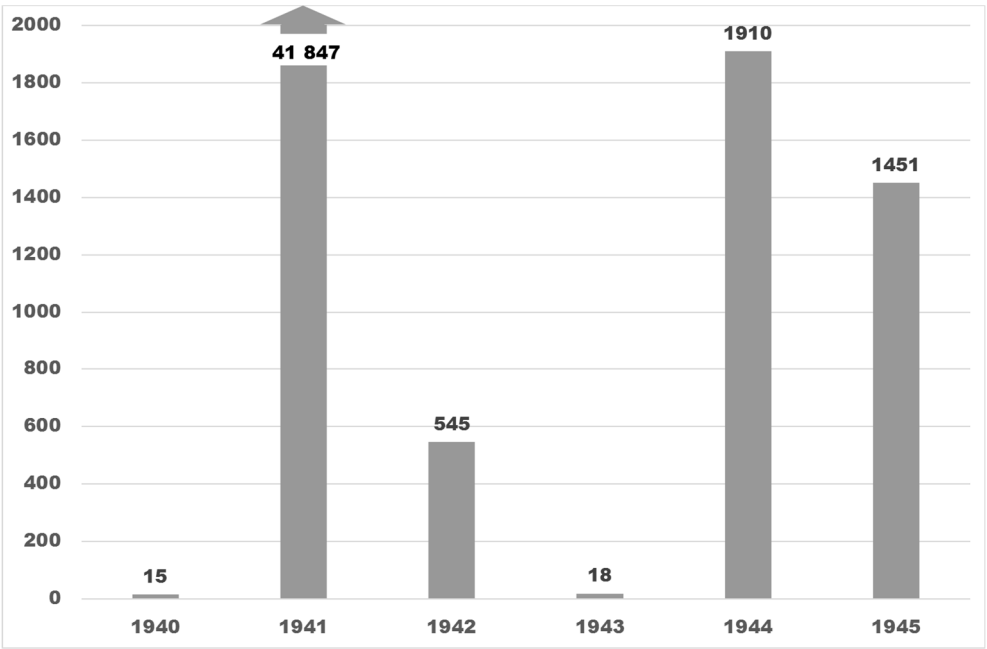

Tabel 11.3. MOBILISEERIMISED 1941 AASTAL
Tabel 11.3. MOBILISATIONS IN 1941

1941 kuu / *month*	R9	R10	R11	R12	KOKKU / *TOTAL*
jaanuar / *January*	1	0	0	0	1
veebruar / *February*	1	0	0	2	3
märts / *March*	2	0	1	0	3
aprill / *April*	3	0	1	0	4
mai / *May*	1	2	2	0	5
juuni / *June*	43	32	19	5	99
juuli / *July*	4272	10 581	6900	115	21 868
august / *August*	353	2397	1821	17	4588
september / *September*	4	2	1	0	7
oktoober / *October*	1	2	0	0	3
november / *November*	2	1	0	0	3
detsember / *December*	0	2	0	0	2
Kuu teadmata / *Month unknown*	10579	2377	2082	223	15 261
KOKKU / *TOTAL*	15 262	15 395	10 827	362	41 847

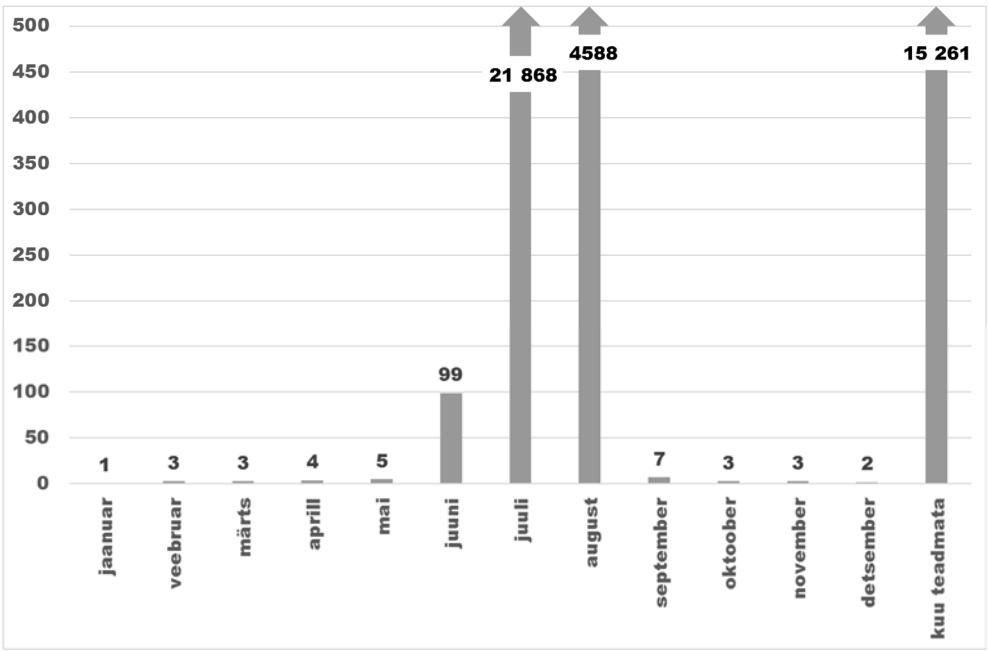

Tabel 12.1. SURMAAEGADE KORDUSARVUDE PINGEREA* ALGUS JA LÕPP

*Table 12.1. START AND FINISH OF THE RANKING OF TIMES OF DEATH**

Surmaaeg / *Time of death*	Arv / *Quantity*	%	% teadaolevatest / *% of known instances*
Teadmata	48 656	77,72	
12.10.1944	344	0,55	2,78
1942	342	0,55	2,77
12.1942	318	0,51	2,57
1941	217	0,35	1,75
24.12.1942	211	0,34	1,71
18.03.1945	202	0,32	1,63
19.03.1945	197	0,31	1,59
26.12.1942	182	0,29	1,47
21.12.1942	181	0,29	1,46
11.1942	179	0,29	1,45
08.1941	168	0,27	1,36
07.1941	163	0,26	1,32
22.12.1942	159	0,25	1,29
12.1941	158	0,25	1,28
28.12.1942	156	0,25	1,26
27.12.1942	152	0,24	1,23
16.01.1943	147	0,23	1,19
25.12.1942	143	0,23	1,16
15.01.1943	142	0,23	1,15
20.03.1945	139	0,22	1,12
19.12.1942	134	0,21	1,08
23.12.1942	131	0,21	1,06
20.12.1942	128	0,20	1,04
17.03.1945	127	0,20	1,03
02.1942	124	0,20	1,00
21.03.1945	122	0,19	0,99
14.01.1943	119	0,19	0,96
03.1942	115	0,18	0,93
18.12.1942	113	0,18	0,91
29.12.1942	113	0,18	0,91
22.03.1945	105	0,17	0,85

31.12.1943	1	0,00	0,01
31.12.1949	1	0,00	0,01
KOKKU / TOTAL	62 606	100,00	100,00

* Surmaaegade koguarv 13 950 = 62 606 – 48 656. / *Total number of times of death 13,950 = 62,606 - 48,656.*

22 JULMA SÕJASURMA PÄEVA
22 CRUEL WAR DEATH DAYS

Kuupäev / *Date*	Surnuid vähemalt / *Dead at least*	Kuupäev / *Date*	Surnuid vähemalt / *Dead at least*
12.10.1944	344	15.01.1943	142
24.12.1942	211	20.03.1945	139
18.03.1945	202	19.12.1942	134
19.03.1945	197	23.12.1942	131
26.12.1942	182	20.12.1942	128
21.12.1942	181	17.03.1945	127
22.12.1942	159	21.03.1945	122
28.12.1942	156	14.01.1943	119
27.12.1942	152	18.12.1942	113
16.01.1943	147	29.12.1942	113
25.12.1942	143	22.03.1945	105

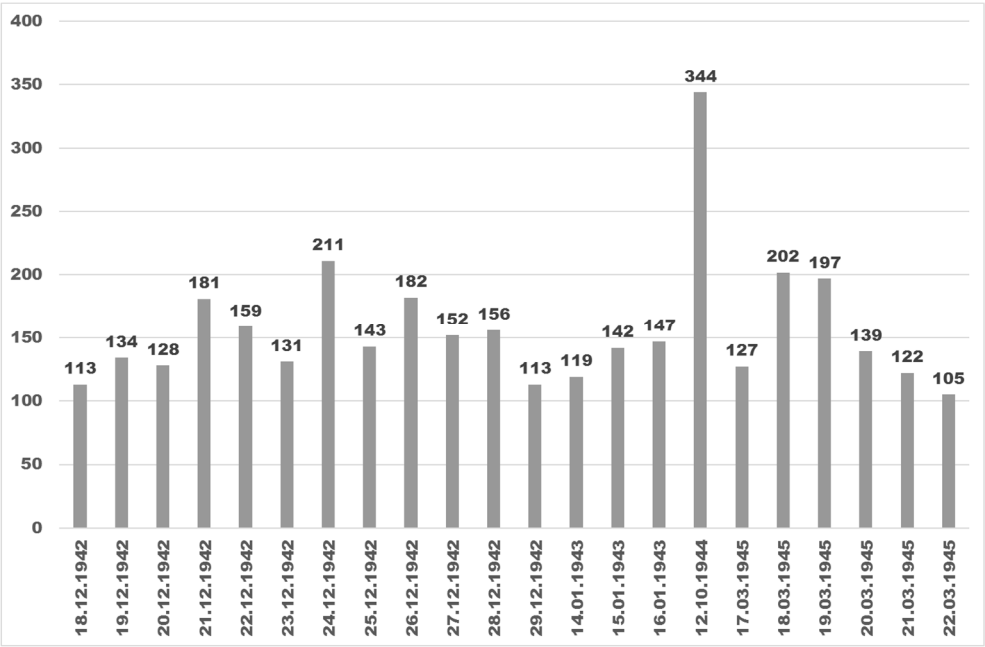

Tabel 12.2. SURNUTE ARV REGISTRITE R9-R12 ANDMETEL

Tabel 12.2. NUMBERS OF DECEASED PERSONS ACCORDING TO R9-R12 REGISTERS

Sündmus / *Event*	R9	R10	R11	R12	KOKKU / *TOTAL*
Langes / *Killed*	2108	2110	1683	709	6610
Surnud / *Died*	1795	1610	1203	751	5359
Hukatud / *Executed*	0	3	208	584	795
Hukkus, hukkunud / *Perished*	117	81	46	43	287
Maha lastud, lasti maha / *Shot*	29	5	28	15	77
Tapetud / *Manslaughter*	8	1	16	20	45
Surmaotsus täide viidud / *Death sentence carried out*	1	1	6	22	30
Mõrvati, mõrvatud / *Murdered*	4	1	5	6	16
Langes haarangus / *Killed in raid*	1			3	4
KOKKU / *TOTAL*	4063	3812	3195	2153	13 223

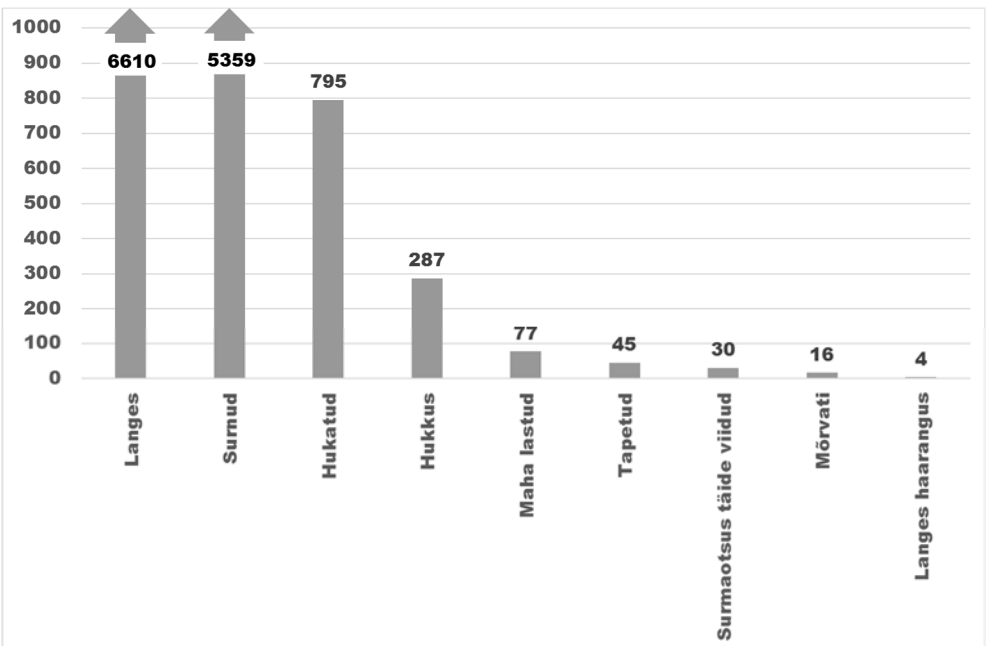

Tabel 13.1. ARRETEERIMISED R9-R12 ANDMETEL
Table 13.1. ARRESTS ACCORDING TO R9-R12 DATA

Aasta	R9	R10	R11	R12	KOKKU / TOTAL
1940	4	3	1	32	40
1941	129	172	155	229	685
1942	127	86	102	34	349
1943	150	139	107	17	413
1944	68	82	70	36	256
1945	91	94	112	101	398
1946	12	20	23	21	76
1947	8	8	15	15	46
1948	10	19	19	16	64
1949	8	6	9	12	35
1950	9	19	12	11	51
1951	7	11	9	10	37
1952	2	4	5	2	13
KOKKU / TOTAL	625	663	639	536	2463

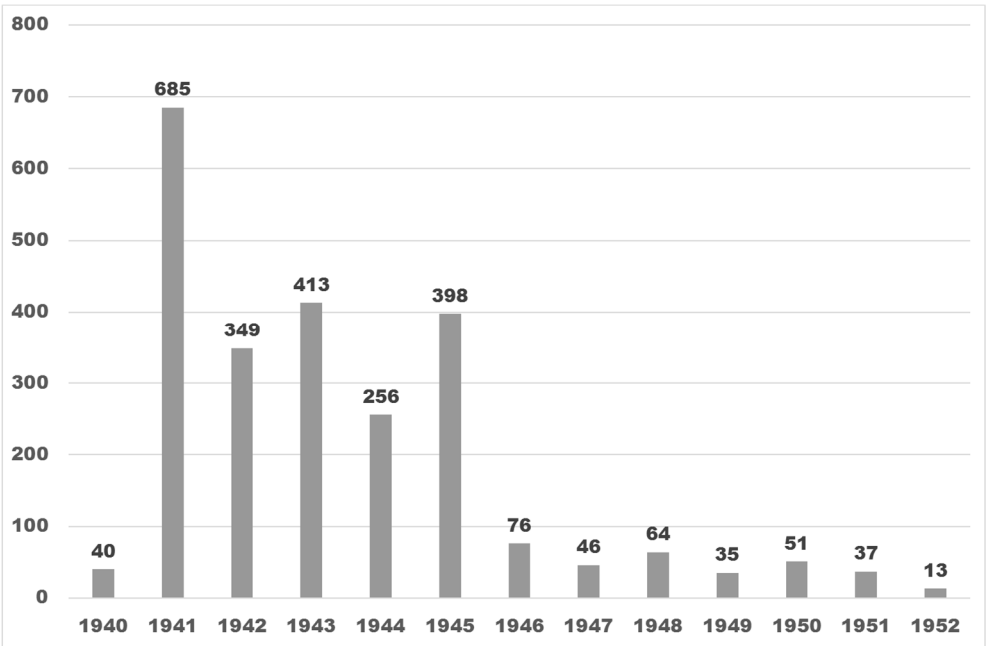

Tabel 13.2. TRIBUNALID R9-R12 ANDMETEL
Tabel 13.2. COURTS-MARTIAL ACCORDING TO R9-R12 REGIS-TERS

Tribunal / *Courts-martial*	R9	R10	R11	R12	KOKKU / *TOTAL*
1940	0	0	0	3	3
1941	62	50	59	51	222
1942	95	68	82	23	268
1943	146	141	107	20	414
1944	31	38	30	9	108
1945	87	82	80	79	328
1946	28	32	45	45	150
1947	11	14	17	16	58
1948	5	10	12	11	38
1949	5	6	8	7	26
1950	4	9	7	4	24
1951	6	14	10	5	35
1952	3	4	6	4	17
KOKKU / *TOTAL*	483	468	463	277	1691

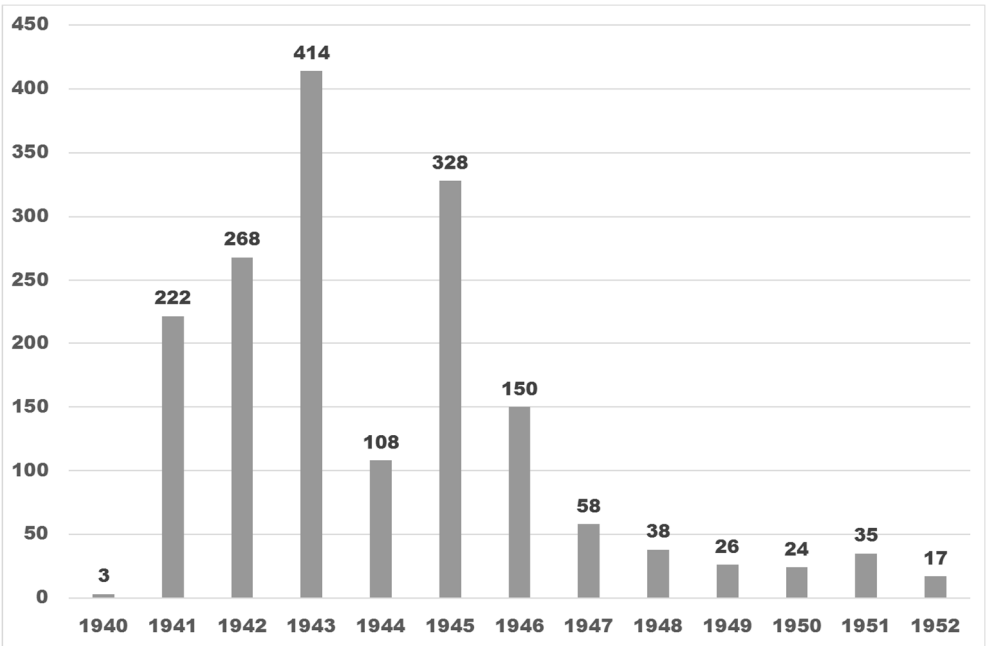

Tabel 13.3. ERINÕUKOGU R9-R12 ANDMETEL
Tabel 13.3. SPECIAL COUNSELS ACCORDING TO R9-R12 REGISTERS

Erinõupidamine / *Special counsels*	R9	R10	R11	R12	KOKKU / *TOTAL*
1941	2	2	0	9	13
1942	49	37	27	67	180
1943	31	34	31	8	104
1944	6	7	4	4	21
1945	6	6	12	8	32
1946	7	3	6	4	20
1947	5	8	1	2	16
1948	2	4	3	2	11
1949	2	3	5	6	16
1950	3	1	1	8	13
1951	1	4	2	1	8
1952	0	0	0	1	1
KOKKU / *TOTAL*	114	109	92	120	435

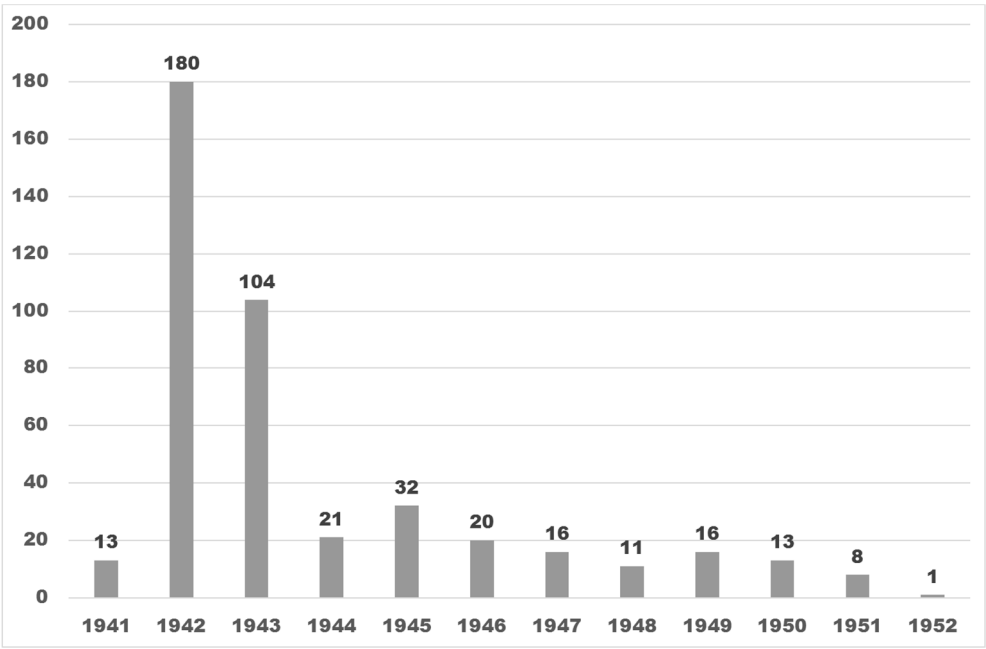

Tabel 13.4. PARAGRAHVID R9-R12 ANDMETEL
Table 13.4. SENTENCES ACCORDING TO R9-R12 REGISTERS

Paragrahvid * / *Sentences* *	R9	R10	R11	R12	KOKKU / *TOTAL*
58-1b	308	308	309	128	1053
58-11	126	111	122	147	506
58-1a	62	64	71	130	327
19-58-1b	97	83	69	32	281
58-10	41	47	49	119	256
58-2	69	69	52	29	219
58-8	16	16	14	40	86
58-13	9	10	4	54	77
58-4	5	13	7	45	70
58-3	2	3	2	6	13
17-58-1a	3	4	2	3	12
KOKKU / *TOTAL*	738	728	701	733	2900

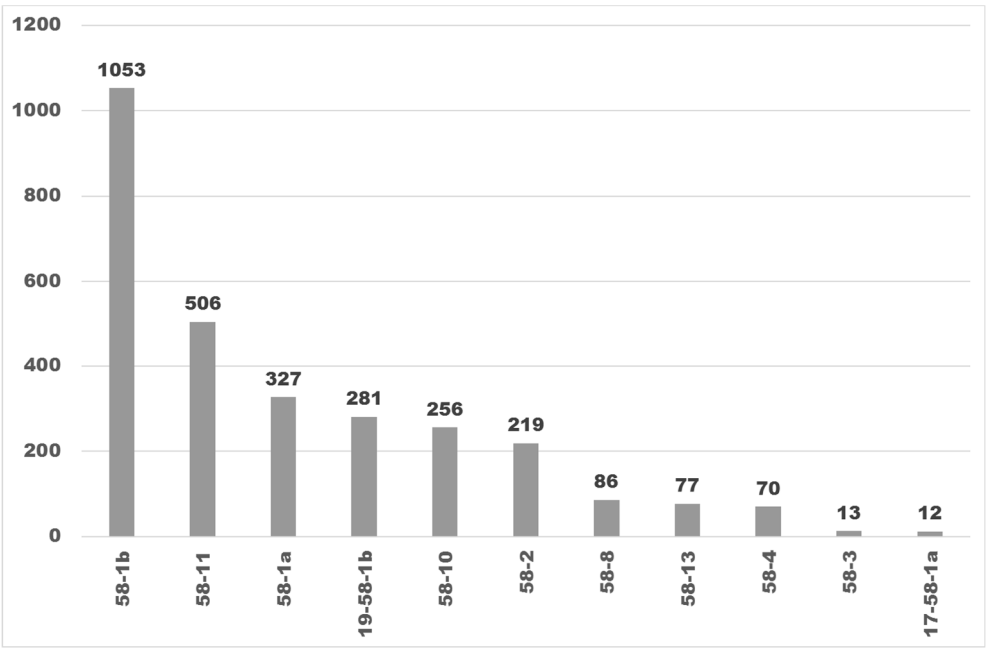

* Paragrahvide lühisisu vaata R12 ptk. 4. / *For brief descriptions of law sections go to Book R12, Chapter 4.*

Tabel 14. SUUREMAD KINNIPIDAMISKOHAD R9-R12 ANDMETEL
Table 14. MAJOR DETENTION LOCATIONS ACCORDING TO R9-R12 REGISTERS

Kinnipidamiskoht * / *Detention location* *	R9	R10	R11	R12	KOKKU / *TOTAL*
Leningrad	316	248	88	183	835
Krasnojarsk	15	17	8	79	119
Omsk	32	30	9	38	109
Novosibirsk	31	24	8	23	86
Kirov	25	13	1	43	82
Norilsk	7	4	3	57	71
Irkutsk	6	6	1	42	55
Karaganda	5	7	3	30	45
Magadan	1	2	2	26	31
Vorkuta	4	9	2	8	23
Solikamsk	3	1	2	17	23
KOKKU / *TOTAL*	445	361	127	546	1479

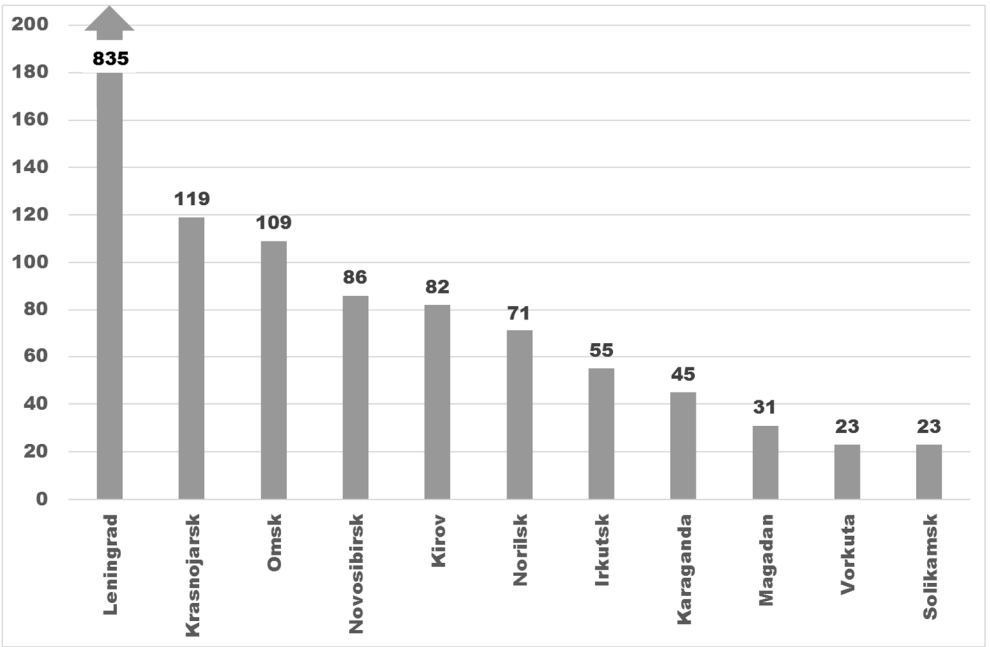

* Kinnipidamiskohtade selgitust vaata R12 lk. 177. / *Detention locations are explained in Book R12, page 177.*

Laagrid / *Camps*	R9	R10	R11	R12	KOKKU / *TOTAL*
Norillag	26	16	11	42	95
Ussollag	2	5	7	42	56
Bogoslovlag	10	12	20	4	46
Vorkutlag	8	7	12	17	44
Sevurallag	3	8	6	22	39
Sevvostlag	7	10	8	13	38
Dubravlag	2	5	10	11	28
Ozjorlag	6	4	6	9	25
Intalag	7	6	4	6	23
Minerallag	3	7	4	9	23
Vjatlag	3	3	3	14	23
Karlag	4	3	9	3	19
Kamõšlag	4	4	9	0	17
Kargopollag	6	6	5	0	17
Beregovoilag	3	3	3	5	14
Steplag	0	7	1	6	14
Ivdellag	2	4	2	4	12
Taišetlag	3	3	6	0	12
Unžlag	5	2	2	0	9
Petšorlag	3	3	2	0	8
Siblag	2	2	1	3	8
Sevželdorlag	2	1	3	0	6
Tagillag	2	1	2	1	6
Volgolag	2	0	3	1	6
Angarlag	1	0	2	3	6
Vosturallag	3	0	1	1	5
Gorlag	3	0	2	0	5
Pestšanlag	0	1	2	0	3
KOKKU / *TOTAL*	122	123	146	216	607

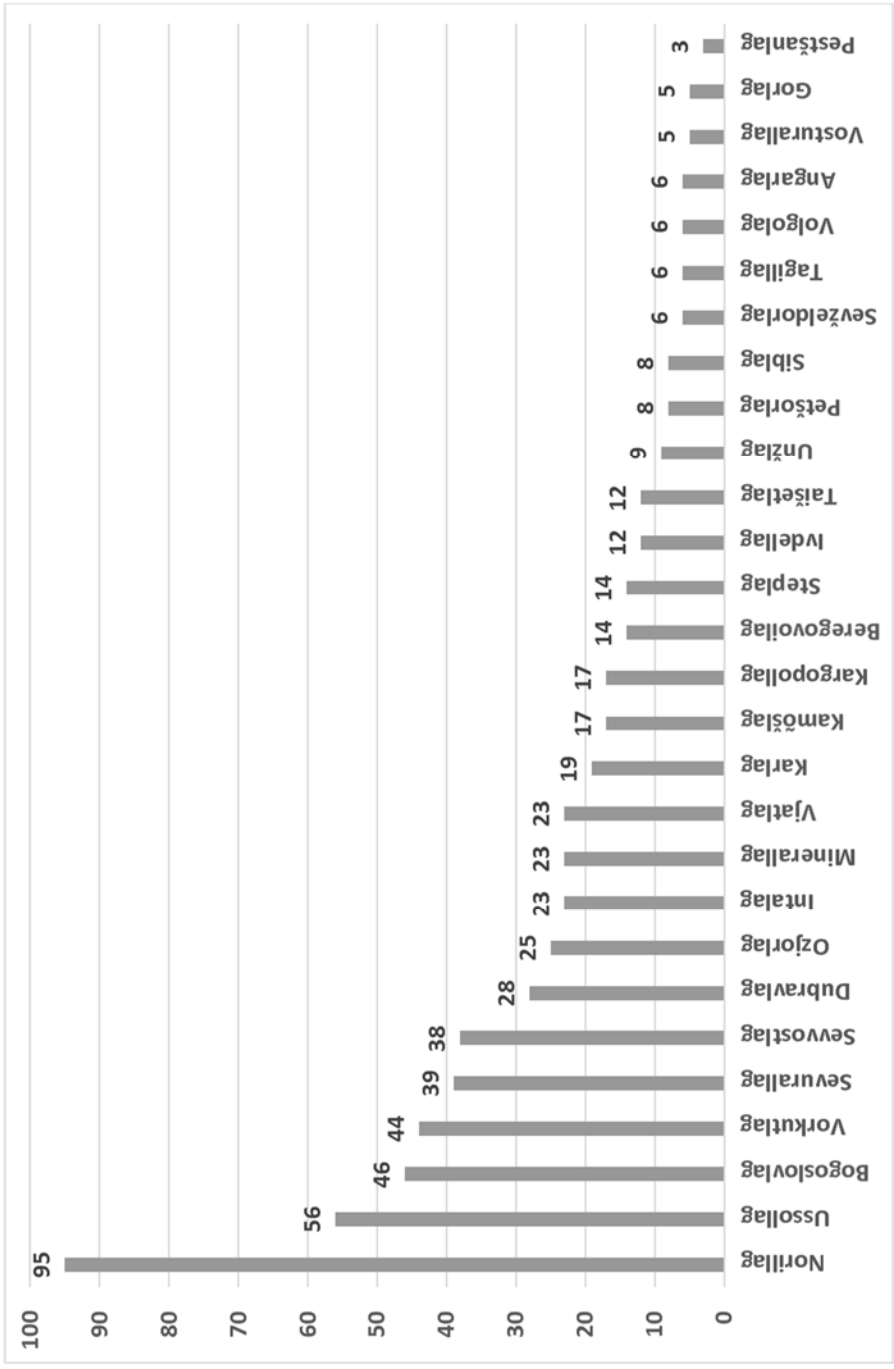
Norilla
Ussolla
Bogoslovla
Vorkutla
Sevurallag
Sevvostlag
Dubravlag
Ozjorlag
Intalag
Mineralla
Vjatlag
Karlag
Kamőšlag
Kargopollag
Beregovoilag
Steplag
Ivdellag
Taišetlag
Unžlag
Petšorlag
Siblag
Sevželdorlag
Tagillag
Volgolag
Angarlag
Vosturallag
Gorlag
Pestšanlag
100
90
80
70
60
50
40
30
20
10
0
95
56
46
44
39
38
28
25
23
23
23
19
17
17
14
14
12
12
9
8
8
6
6
6
6
5
5
3

Oblast / *Region*	R9	R10	R11	R12	KOKKU / *TOTAL*
Sverdlovski obl	2620	2218	948	74	5860
Arhangelski obl	2094	1947	720	39	4800
Tšeljabinski obl	1582	1495	624	31	3732
Leningradi obl	683	506	257	92	1538
Molotovi obl	297	287	108	53	745
Kalinini obl	237	208	86	19	550
Omski obl	214	203	90	26	533
Kuibõševi obl	221	197	79	6	503
Novosibirski obl	208	201	70	23	502
Kirovi obl	241	166	71	24	502
Vologda obl	173	209	70	3	455
Saraatovi obl	147	145	50	2	344
Gorki obl	98	79	28	9	214
Jaroslavli obl	89	77	41	5	212
Karaganda obl	26	33	27	26	112
Irkutski obl	22	34	24	31	111
Magadani obl	12	24	24	24	84
Pihkva obl	20	14	22	22	78
Moskva obl	17	22	13	6	58
Ivanovo obl	30	12	10	4	56
Tškalovi obl	31	13	10	1	55
KOKKU / *TOTAL*	9062	8090	3372	520	21 044

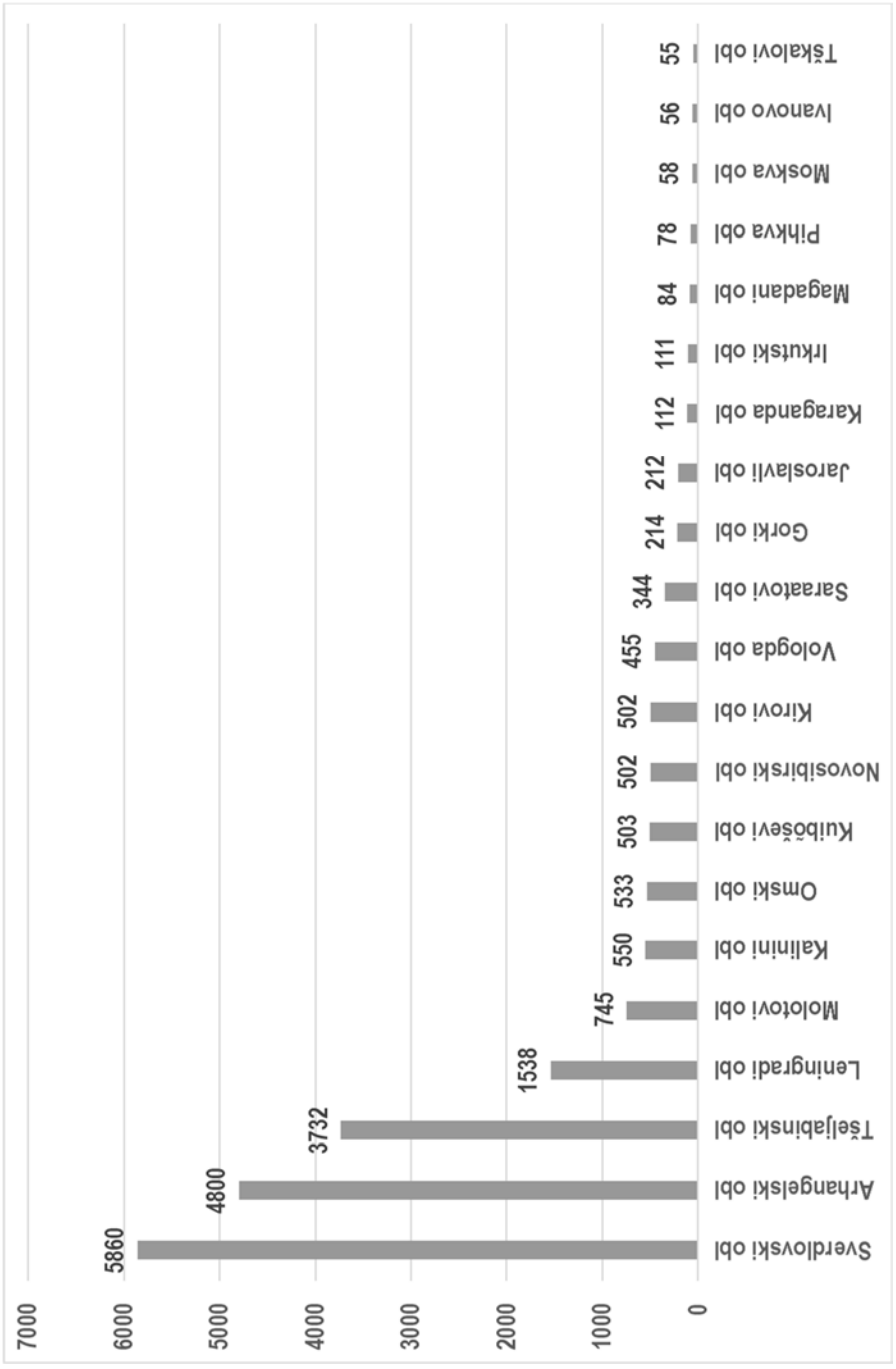
Sverdlovski obl
Arhangelski obl
Tšeljabinski obl
Leningradi obl
Molotovi obl
Kalinini obl
Omski obl
Kuibõševi obl
Novosibirski obl
Kirovi obl
Vologda obl
Saraatovi obl
Gorki obl
Jaroslavli obl
Karaganda obl
Irkutski obl
Magadani obl
Pihkva obl
Moskva obl
Ivanovo obl
Tškalovi obl
5860
4800
3732
1538
745
550
533
503
502
502
455
344
214
212
112
111
84
78
58
56
55
0
1000
2000
3000
4000
5000
6000
7000

Tabel 15. SÕJAMEESTE PÄRITOLU MAAKONNAD
Table 15. COUNTIES OF ORIGIN

Maakond / *County*	R9	R10	R11	R12	KOKKU / *TOTAL*
Harjumaa	523	1842	2235	258	4858
Hiiumaa	439	112	33	109	693
Jõgevamaa	27	22	15	0	64
Järvamaa	239	583	407	106	1335
Läänemaa	645	1161	978	163	2947
Põlvamaa	18	15	10	0	43
Pärnumaa	194	425	324	65	1008
Raplamaa	43	18	16	1	78
Saaremaa	430	1287	1043	186	2946
Tartumaa	414	904	748	166	2232
Valgamaa	105	137	95	24	361
Viljandimaa	195	426	302	87	1010
Virumaa	684	1603	1312	150	3749
Võrumaa	331	240	231	105	907
KOKKU / *TOTAL*	4287	8775	7749	1420	22 231

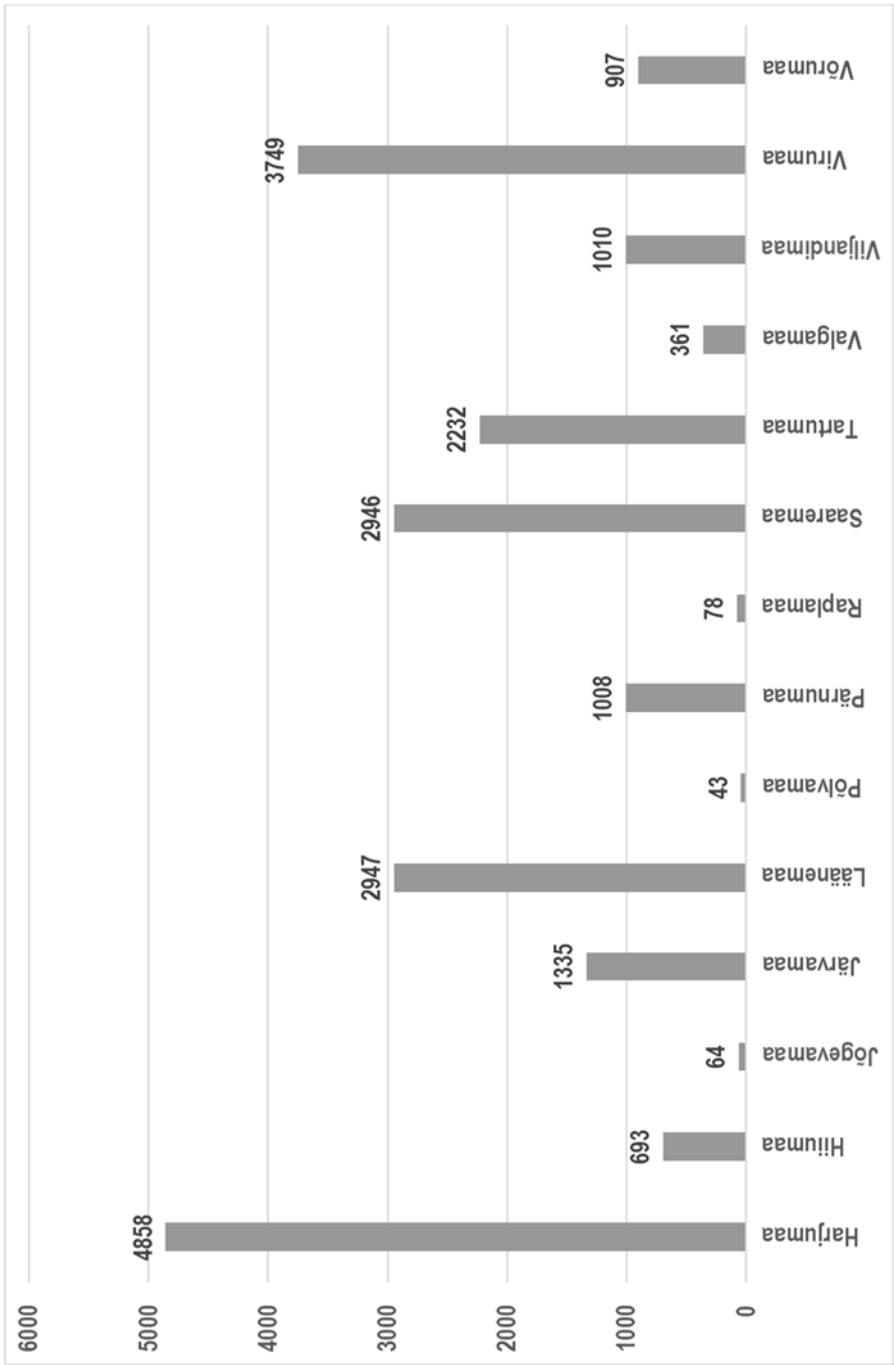
Harjumaa
4858
Hiiumaa
693
Jõgevamaa
64
Järvamaa
1335
Läänemaa
2947
Põlvamaa
43
Pärnumaa
1008
Raplamaa
78
Saaremaa
2946
Tartumaa
2232
Valgamaa
361
Viljandimaa
1010
Virumaa
3749
Võrumaa
907
0
1000
2000
3000
4000
5000
6000

4. LÜHENDID, ALLIKAD JA KIRJANDUS

ABBREVATIONS, SOURCES AND BIBLIOGRAPHY

Ülo Ojatalu, Anne Ellen

Järgmistel lehekülgedel on tähestikulises järjekorras avaldatud ja seletatud üle kogu raamatu, kuid eriti peatüki 5 isikuandmete nimekirjas korduvad lühendid, mõisted, §-d ja allikatähised.

Nende seletamise ja tõlkimisega inglise keelde muutuvad isikuandmed arusaadavamaks ka peatükis 5.

The following pages contain explanations of the alphabetically arranged abbreviations, terms, §'s and source references occurring throughout the book and especially in nearly 480-page name list of personal data in Chapter 5.

With their explanation and translation in the English language, personal information is better understood also in Chapter 5.

LÜHENDEID JA SELGITUSI
ABBREVIATIONS EXPLAINED

Küsimärk on lisatud neile andmetele, mis on äratanud kahtlust nende õigsuses, kuid pole õnnestunud kontrollida.

Kui nimest või mingitest teistest andmetest on variante, on need lisatud sõnaga „ka".

Mõne ajaloolise lühendi vastet ei ole õnnestunud leida.

The question mark is added to the information that is questionable and could not have been verified.

If there is more than one variant of a name or another information item, all the variants are listed with the word „ka" ("and") between them.

We have not been able to determine the meaning of several historical abbreviations.

a/l	aurulaev	*steamship*
a/ü	ametiühing	*trade union*
abik.	abikaasa	*husband/wife*
admin	selles raamatus sõjaväeline administratsioon	*in this book: military administration*
algh.	algharidus	*basic education*
ALMAVÜ	Armee, Lennuväe ja Mereväe Abistamise Vabatahtlik Ühing, massiorganisatsioon N Liidus	*Voluntary Association for Assistance to Army, Aviation and Fleet in the Soviet Union*
ANSV	Autonoomne Nõukogude Sotsialistlik Vabariik (NSV Liidu osa)	*Autonomous Soviet Socialist Republic, ASSR (part of the Soviet Union)*
ar	arhiiv	*archives*
arr.	arreteeritud (vangistamine, sagedasti vahistamine - kuupäev)	*arrested (date of imprisonment, often detention)*
art.polk	suurtükiväes rügement	*artillery regiment*
as.	asula	*settlement*
asetäitja	alaline kohusetäitja, abi	*substitute, deputy*
EGMP	Eesti Riiklik Merelaevandus (vene k.)	*Estonian State Maritime Agency*
EK(b)P	Eestimaa Kommunistlik (bolševike) Partei	*Estonian Communist (Bolshevik) Party*
	elas	*lived*
ELKNÜ	Eestimaa Leninlik Kommunistlik Noorsooühing	*Estonian Leninist Communist Youth League*
en	eesnimi	*given name*
ENSV	Eesti Nõukogude Sotsialistlik Vabariik	*Estonian Soviet Socialist Republic, ESSR*
EPLS	Eesti Partisaniliikumise Staap	*Estonian Partisan Movement Headquarters*
ERA	Eesti Riigiarhiiv, Eesti Rahvusarhiivi osa	*Estonian State Archives, part of the Estonian National Archives*
ERAF	Eesti Riigiarhiivi Filiaal (parteiarhiiv)	*Estonian State Archives Branch (Party Archives)*
ERM	Eesti Riiklik Merelaevandus	*Estonian State Maritime Traffic Company*

erin	erinõupidamine, kohtuväline, tagaselja süüdimõistev organ N Liidu SaRKi koosseisus	*Special Counsel of the USSR State Security Committee (extrajudicial penalty-imposition body)*
ERRB	Eesti Represseeritute Registri Büroo, Eesti Memento Liidu tegevüksus	*Estonian Repressed Persons Records Bureau, ERPRB, a unit of the Memento Union*
ERSPO	Eesti Vabariiklik Tarbijate Ühistute Liit (vene k.)	*Estonian Republican Consumer Societies Union*
ETK	Eesti Tarbijate Kooperatiiv	*Estonian Consumers Cooperative*
ETKVL	Eesti Tarbijate Kooperatiivide Keskliit	*Estonian Consumer Cooperatives Central Union*
EV	Eesti Vabariik	*Republic of Estonia*
EÕRL	Eesti Õigusvastaselt Represseeritute Liit, Eesti Memento Liidu endine nimetus	*Estonian Union of Illegally Repressed Persons, now Estonian Memento Union*
EÜS	Eesti Üliõpilasselts	*Estonian Students Society*
	Eesti NSV Sõjakomissariaat	*Military Commissariat of the Estonian SSR*
	haavatud	*wounded*
	hukkus	*perished*
GPU	Riiklik Poliitvalitsus (Riiklik julgeolekuorgan Venemaal 1922-1923; vene k)	*State Political Directorate (state security body in Soviet Russia in 1922-1923; Russian-language abbreviation)*
hävituspataljon, hp	N Liidus sõja ajal moodustatud eriüksus(ed)	*extermination battalion – special military units formed in the USSR during the war*
IR, IIR, VR	I, II, V raamat	*I, II book*
in	Isanimi	*father's name*
jt., ka jt	ja teised	*and others, et al*
	Julgeoleku Rahvakomissariaat	*People's Commissariat of (State) Security*
	jäi Saksamaale	*remained in Germany*
k.	küla	*village*
Kaitseliit	vabatahtlik sõjalise kaitse organisatsioon Eesti Vabariigis	*Kaitseliit or Defence League, the voluntary military defence organisation in the Republic of Estonia*
	kalmistu	*cemetery*
kand	kandidaat	*candidate*
karistusrood	karistusüksus sõjaväes	*penal company (special military unit)*
kart	kartoteek	*card index*
KBF	Punalipuline Balti Laevastik (vene k.)	*Red-Banner Baltic Navy*
kesk-erih.	kesk-eriharidus	*special secondary education*
keskh.	keskharidus	*secondary education*
kinnip-k.	kinnipidamiskoht (vangla, laager)	*detention location (prison or camp)*
KK	Keskkomitee	*Central Committee*
kl.	klass (haridustaseme puhul)	*class (as in school, education level)*

KRA	Kaitseressursside Amet, siin ka Kaitse-ressursside Ameti arhiiv	*Estonian Defence Resources Agency, also the agency archives*
kub.	kubermang (Venemaa haldusüksus)	*province (an administrative unit in Russia)*
kunstian-samblid	Eesti Riiklikud Kunstiansamblid, organi-seeritud N Liidu tagalas 1942	*Estonian State Art Ensembles, organised in the Soviet Union rear in 1942*
kv	"Memento" teabe- ja ajalootoimkonna ja ERRB kirjavahetuse andmetunnus	*correspondence of Memento's information and history workgroup and the ERPRB*
kõrgh.	kõrgharidus	*higher education*
l.	linn, ka leht arhiivitoimikus	*town, city; also page in archive*
laatsaret	sõjaväe (väli-)haigla	*military (field) hospital*
	langes	*killed in action (military)*
lg	lõige (kriminaalkoodeksi § allosa)	*subsection (of a section of the Penal Code)*
lk	lehekülg	*page*
lõpet.kõrgem	lõpetamata kõrgharidus	*unfinished higher education*
	läks üle saksa poolele	*went over to the German side (military)*
m/p	mootorpurjekas	*sailing boat with engine*
	maetud	*buried*
	maha lastud	*shot*
medõde	halastajaõde	*nurse*
miilits	korrakaitse (politsei) N Liidus	*Soviet police*
mk.	maakond	*county*
mob.	mobiliseeritud, mobiliseeriti	*mobilised*
MPVO	kohalik õhukaitse (vene k.)	*Local Air Defence*
MTJ	masina-traktorijaam	*Machine and Tractor Station*
MTÜ	masina-traktoriühistu	*Machine and Tractor Cooperative*
narkom	rahvakomissariaat – majandus- või elua-lajuhtasutus (ministeerium, vene k.)	*People's Commissariat in the USSR, like a ministry to govern over a certain sphere*
nimistu 4	arhiivifondi osadokumentatsioon hukku-nud ja teadmata kadunud sõjaväelaste kohta.	*Archival partial documentation about the dead and missing servicemen.*
NKVD	Siseasjade Rahvakomissariaat (vene k.)	*People's Commissariat of Internal Affairs*
NSV	Nõukogude Sotsialistlik Vabariik (NSV Liidu osa)	*Soviet Socialist Republic, SSR (part of the Soviet Union)*
NSVL, NL, N Liit	Nõukogude Sotsialistlike Vabariikide Liit, Nõukogude Liit	*Union of Soviet Socialist Republics, USSR; different ways of denoting the USSR*
obl.	oblast	*region (Russian administrative unit)*
ORS	tööliste varustamise osakond (vene k.)	*Workers' Supplies Department*
	otsus täide viidud	*sentence (of death) carried out*
p/k	postkontor, laagri, väeosa postkast	*post office, post box of camp or military unit*
partorg	parteiorganisaator	*party (Communist) organiser*
perek.	perekond	*family*

pst.	puiestee	*boulevard*
	põgenenud	*escaped*
	pääses hukkuvalt laevalt	*escaped from sinking ship*
R	raamat	*book*
rdtj	raudteejaam	*railway station*
res.	reserv	*reserve*
ringk	ringkond, tegelikult maakond	*circuit or district (denoting a county)*
RJK	Riikliku Julgeoleku Komitee	*State Security Committee*
RK	Rahvakomissariaat, ka Riiklik Kirjastus	*People´s Commissariat, also State Publishing House*
RKN	Rahvakomissaride Nõukogu	*Council of People's Commissariats*
RO	Rahva Omakaitse (1940)	*People's Home Guard (1940)*
	rännakul	*en route*
s.ü.	säilitusühik, säilik	*preservation unit, archival file*
	saadeti sunniviisil Venemaale	*forcibly sent to Russia*
R1, R2, R3, R4, R5, R6, R7, R8/1, R9, R10, R11, R12	nimekirjaraamatud 1,2, 3, 4, 5, 6, 7, 8/1, 9, 10, 11, 12; bibliograafilised andmed vt peatükk 7. Väljaannete seeria	*Name list books 1, 2, 3, 4, 5, 6, 7, 8/1, 9, 10, 11, 12. Bibliographic data - see R12, chapter 7. Series of publications*
	saatus teadmata	*fate unknown*
	sai surma	*died*
	saksa sõjavangis	*prisoner of war held by Germans*
	sakslastele vangi	*captured by Germans*
sanrood	sanitaarrood, sõjaväe esmaabi üksus	*medical company, military first aid unit*
SaRK, SARK	Siseasjade Rahvakomissariaat, N Liidus siseministeeriumi analoog	*People's Commissariat of Internal Affairs in the USSR, equal to the interior ministry*
SM	siseministeerium	*Interior Ministry*
SNK	Rahvakomissaride Nõukogu, N Liidu valitsus (vene k.)	*Council of People's Commissariats, Government of the USSR*
spetslaager	erilaager - sõjaväelaste deserteerimis- või muu kuriteokahtlustuse kontrollimisasutus; mõnes kirjes ka poliitvangide laager, ka seni teadmata režiimiga laager miilitsatele	*special camp, for deserters and other servicemen who violated military discipline; in some entries it means a camp for political prisoners or Soviet police personnel with still unknown conditions*
spetstorg	erikaubandus (vene k.)	*special shops, not open to all*
spioon	salakuulaja vastase kasuks, üks rängimaid, kuid enamasti fabritseeritud poliitilisi süüdistusi N Liidus	*spy, someone eavesdropping for the enemy, one of the most serious and in most cases fabricated political accusations in the USSR*
	suri	*died*

	surmaotsus	*death sentence*
surn.	surnud (sageli hukatud, langenud – kuupäev)	*deceased (often executed or killed in action), with date*
	surnud haavadesse	*died from wounds*
	sõjakool	*military school*
	sõjavangis	*prisoner of war, POW*
	sõjavangide laager	*POW camp*
ZEV II, ZEV III	Zentralstelle zur Erfassung der Verschleppten Esten (saksa k.) – Äravii-dute Otsimise ja Tagasitoomise Keskus. Mobiliseeritud isikute nimestik, 430 lk. Koostanud ZEVi andmeil Eesti Statistika Valitsus, Tallinn, 1943 (vt ka **Muud allikad**).	*ZEV, German: Zentralstelle zur Erfassung der Verschleppten Esten – Centre for Registration of Displaced Estonians. Name list of mobilised persons, 430 pages. Compiled based on ZEV data by the Estonian Statistical Office, Tallinn, 1943 (see also **Other sources**).*
ZEV IV	Tegevväelaste nimestik. Koostanud ZEVi andmeil Eesti Statistika Valitsus, Tallinn, 1943, 126 lk (vt ka **Muud allikad**).	*Name list of persons in active service. Compiled based on ZEV data by the Estonian Statistical Office, Tallinn, 1943, 126 pages (see also **Other sources**).*
	tagavarapataljon	*reserve battalion*
TPI	Tallinna Polütehniline Instituut	*Tallinn Polytechnic Institute*
	teadmata kadunud	*gone missing, no information*
TK	täitevkomitee (NL haldusasutus), ka tööstuskombinaat	*Executive Committee, the executive local authority in the USSR. This Russian abbreviation can also denote an industrial complex*
tn.	tänav	*street*
trib.	selles teoses sõjatribunal	*military tribunal*
TSN	Töörahva Saadikute Nõukogu – omavalitsuse volinike kogu N Liidus	*Council of Working People's Deputies, the local authority assembly in the USSR*
TT Miilits	Töölis-Talupoegade Miilits	*Militia of Workers and Peasants (Soviet Police)*
töökolonn	mobiliseeritute tööjõuna kasutamise sõjaväestatud üksus	*work column, a militarised labour unit consisting of mobilised persons*
tööpat.	tööpataljon – mobiliseeritute tööjõuna kasutamise sõjaväestatud üksus	*labour battalion, a militarised labour unit consisting of mobilised persons*
UAZ	Uurali Alumiiniumitehas (vene k)	*Ural Aluminium Plant (Russian-language abbreviation)*
U-Kalamaja	Uus-Kalamaja, tn	*Uus-Kalamaja, a street*
UVS	varustusvalitsus (vene k.)	*Supplies Agency (Russian-language abbreviation)*
v.	vald, vanem (sõjaväes)	*rural municipality*
V.	Väike-(Pakri), kohanimes	*Väike-(Pakri), a place in Estonia*
vab.	vabanenud, vabastatud	*released*
van.	selles teoses: vanemate (aadress)	*parents, as in: parents' address*
vet	veterinaar	*veterinarian*

	viidi laevaga Venemaale	*taken by ship to Russia*
	viimane teade	*last mention*
VNFSV	Vene Nõukogude Föderatiivne Sotsialistlik Vabariik	*Russian Soviet Federative Socialist Republic, RSFSR*
Vojentorg	sõjaväekaubastu (vene k.)	*military shops*
VSO	sõjalise ehituse osakond/rühm (vene k.)	*Military Construction Detachment*
	võttis osa lahingutest	*participated in battles*
ÜK	ülemkohus, kõrgeim kohtuaste NSV-s, ANSVs ja NSVLiidus	*Supreme Court, the highest judicial authority in an ASSR, a SSR and the USSR*
ÜK(b)P	Üleliiduline Kommunistlik (bolševike) Partei	*Soviet Union Communist (Bolshevik) Party*
ÜLKNÜ	Üleliiduline Leninlik Kommunistlik Noorsooühing	*Soviet Union Leninist Communist Youth League*
ÜN	Ülemnõukogu (NL parlament)	*Supreme Council, parliament in the USSR*

AUASTMEID JA OSKUSSÕNU EESTI VABARIIGI SÕJAVÄEST
ARMY OF THE REPUBLIC OF ESTONIA: RANKS AND TERMS

	maat, allohvitser mereväes	maat , petty officer in the navy
	reamees	private
	kapral	corporal
	nooremallohvitser	junior non-commissioned officer
	allohvitser	non-commissioned officer
	vanemallohvitser	senior non-commissioned officer
	veebel, veltveebel	warrant officer
	vanemveebel, -veltveebel	senior warrant officer
	lipnik (rahuaegne)	ensign (in peace time)
	leitnant	lieutenant
	kapten	captain
	major	major
	kolonelleitnant	lieutenant colonel
	kolonel	colonel
	kindralmajor	major general
	kindralleitnant	lieutenant general
	kindral	general
aspirant	ajateenijast sõjakooli kursant	aspirant (regular-term service cadet)
port.-, portupeeaspirant	üleajateenijast sõjakooli kursant	"waist-belt" aspirant (extended service cadet)
kadett	sõjakooli õpilane/kasvandik	cadet (military school student)

kursant	sõjakooli õpilane	cadet (military school student, Russian variant)
	jagu	squad
	rühm	platoon
kompanii	üksus EV kaitseväes	company
	pataljon	battalion
rügement	üksus EV kaitseväes	regiment
sõjaväering-kond	sõjaväe territoriaalse organisatsiooni piirkondlik ühik	military district (regional unit of military territorial organisation)
kutsealune	ajateenistusealiseks saanu	conscript (compulsory military service age)
	ajateenija	regular-term serviceman
üleajateenija	pärast ajateenistust kutseliseks sõjaväelaseks jäänu	extended service serviceman (professional soldier after end of regular term)
tegevväelane	kutseline sõjaväelane, ka: sõja-ajal lahinguväeossa kuuluv väeteenistuja	serviceman in active service, including service in frontline units during war
	kahurvägi	artillery
	lennuvägi	air force
reservohvitser	tegevteenistusest välja arvatud ohvitser	reserve officer (officer no longer in active service)
patarei	suurtükiväeüksus	artillery battery
eskadrill	lennuväeüksus	flight squadron

AUASTMED PUNAARMEE JA NÕUKOGUDE ARMEE MAAVÄGEDES
RED *SOVIET ARMY RANKS (LAND FORCES)*

punaväelane, punaarmeelane, laskur, reamees, võitleja, automaatur	lihtsõduri nimetused andmeallikate tekstides	Red Army soldier/serviceman, rifleman, private, fighter, submachine gunner – various titles given to simple soldiers in source texts
	jefreitor	lance corporal
	nooremseersant	junior sergeant
	seersant	sergeant
	vanemseersant	senior sergeant
	nooremleitnant	master sergeant
	leitnant	junior lieutenant
	vanemleitnant	senior lieutenant
	kapten	captain
	major	major
	alampolkovnik	lieutenant colonel
	polkovnik	colonel
	kindralmajor	major general
	kindralleitnant	lieutenant general

	kindralpolkovnik	colonel general
komandör	üksuseülemate auastmete nimetus (näiteks roodu-/polgukomandör) Punaarmees	commander, denoting Red Army officers in charge of larger units, for instance company/regiment commander
nooremkomandör	jao- ja rühmaülema üldnimi Punaarmees, sisuliselt allohvitser	junior commander, denoting Red Army junior officers in charge of smaller units like squads and platoons
politruk	väiksema üksuse ülema kõrval juhtimisvõimuga poliitjuhi madalam auaste Punaarmees	political instructor, denoting Red Army lower-rank political officers serving alongside smaller-unit commanders
komissar	suurema üksuse ülema kõrval juhtimisvõimuga poliitjuhi kõrgem auaste Punaarmees	commissar, denoting Red Army higher-rank political officers serving alongside larger-unit commanders

N LIIDU SÕJAVÄE ÜKSUSTE NIMETUSED
RED/SOVIET ARMY UNIT NAMES

RKKA	Töölis-Talupoegade Punarmee (vene k.)	Red Army of Workers and Peasants
	jagu	squad
	rühm	platoon
	rood	company
	pataljon	battalion
	polk	regiment
	divisjon	brigade
	diviis	division
	korpus	corps
	armee	army

PARAGRAHVE (§) VENE NFSV KRIMINAALKOODEKSIS, MIS KEHTIS KOGU NSVL TERRITOORIUMIL (KA TAGASIULATUVALT)
SECTIONS (§) FROM THE RUSSIAN SFSR PENAL CODE APPLICABLE THROUGHOUT THE USSR TERRITORY (ALSO RETROACTIVELY)

7-35	ühiskonnaohtlik, asumisele	danger for society, designated for settlement
17-58	kuriteos abistamine	crime assistance
19-58	kuriteo kavandamine	crime planning
58-1a	tsiviilisiku sooritatud isamaareetmine	high treason perpetrated by civilian person
58-1b	sõjaväelase sooritatud isamaareetmine	high treason perpetrated by military serviceman
58-2	nõukogude võimu kukutamisele suunatud tegevus (ka väljaspool NSV Liitu)	activities aimed at overthrow of Soviet regime (even outside of USSR)
58-4	kodanluse abistamine (ka väljaspool NSV Liitu)	assistance for bourgeoisie (even outside of USSR)
58-6	salakuulamine	espionage
58-8	terroriakt	act of terror

58-10	nõukogudevastane propaganda või agitatsioon	anti-Soviet propaganda or incitement
58-11	grupis või organiseeritult sooritatud kuritegu	group crime or organised crime
58-12	kuriteost mitteteatamine	failure to report crime
58-14	saboteerimine	sabotage
59-3	banditism	bandit activities
182	relva ebaseaduslik valdamine	illegal arms possession
193 lg7	väejooks	desertion
193 lg10	kogunemiskutse peale mitteilmumine	failure to attend assembly when summoned
72	võimuesindajale vastuhakkamine	resisting authorities
169	kelmus	fraud
193-12b	sõjaväeteenistuskohustest kõrvalehoidmine endavigastuse või muu pettusega	evasion of military service duty via self-inflicted wound or other manner of deceit
lg.	seadusepügala allosa	law subsection

ALLIKATÄHISED
SOURCE ABBREVIATIONS

Trükiste puhul ei kasutata allikatähise järgi leheküljenumbrit nende puhul, milles on isikunimede register või elulooandmete tähestikuline järjestus. Kui teosest on mitu trükki, on allikanimetuses märgitud kasutatu ilmumisaasta.

A. Kondoja andmekogumeis, mis tähistatud maakonna ja valla/linna nimega, on kogumi nimes tarvitusel 1990. aastate haldusüksuste nimed (näit Raplamaa*)*.

No page numbers are provided for published sources when the source is a name register or an alphabetical sequence of biographical data. If several editions of the source exist, the publication year of the edition used is indicated in the source reference.

In A. Kondoja's databases marked by the county and rural municipality/city name, the names of the administrative units in use in the 1990s are preserved (for instance, Raplamaa).

5125N	ERAF, SM fond 3N (natsionalistide arvestustoimikud), säiliku nr	*Estonian State Archives Branch, Interior Ministry fund 3N (dossiers of nationalists), preservation unit No.*
151K	ERAF, SM fond 4K (kulakute arvestustoimikud), säiliku nr	*Estonian State Archives Branch, Interior Ministry fund 4K (dossiers of kulaks), preservation unit No.*
441R	ERAF, SM fond 6R (rehabiliteeritute arvestustoimikud), säiliku nr	*Estonian State Archives Branch, Interior Ministry fund 6R (dossiers of rehabilitated persons), preservation unit No.*
5208-E	ERAF, RJK fond 130 (lõpetamata uurimistoimikud), säiliku nr	*Estonian State Archives Branch, State Security Committee fund 130 (unfinished investigation dossiers), preservation unit No.*
26695	ERAF, RJK fond 129 (lõpetatud uurimistoimikud), säiliku nr	*Estonian State Archives Branch, State Security Committee fund 129 (finished investigation dossiers), preservation unit No.*

Advokatuur+ lk nr	Vahtre, Lauri. Eesti advokatuuri ajalugu 1919-1944	*Vahtre, Lauri. History of the Estonian Bar Association from 1919-1944*
Aegna +lk nr	Norman, Robert. Aegna	*Norman, Robert. Aegna*
AIS	Eesti Rahvusarhiivi, maa-arhiivide ja Tallinna Linnaarhiivi andmebaas, arhiivide teabesüsteem	*Database of the Estonian National Archives, county archives and the Tallinn City Archives, archival information system*
Ajakirjanike elulood 3	Kuidas vaatad, nõnda näed. Eesti ajakirjanike elulood, 3. raamat	*You see it the way you look at it. Biographies of Estonian journalists, 3rd book*
A.Akkermann **A.Järver** **A.Kiho**	andmeandja	*information provider*
A.K., A. Kondoja+tööpat.; +kart, kaust + nr, meenutused, täiendused, surmapataljonid, maakond/linn või vald	Tööpataljonlaste Ühingu andmed	*Data provided by the Association of Labour Battalion Servicemen*
Album Vironorum II	Album Vironorum II	*Album Vironorum II*
A. Loorpärg	Loorpärg, Ago. Eesti Leegionist Venemaa vangilaagritesse	*Loorpärg, Ago. From the Estonian Legion into prison camps in Russia*
A.Pajunurm	andmeandja	*information provider*
Aulik	Aulik, Erika. Viru tänav ja teised	*Aulik, Erika. Viru Street and others*
ca, cb, ch, ck, cm, cr, cs, ct, cv, pt	Auraamatu andmete kogu. (Väliseestlaste loodud)	*Book of honour: data collection. (Compiled by foreign Estonians)*
EKBL	Eesti kirjanduse biograafiline leksikon	*Biographical lexicon of Estonian literature*
EKABL	Eesti kunsti ja arhitektuuri biograafiline leksikon	*Biographical lexicon of Estonian art and architecture*
EE14	Eesti Entsüklopeedia 14. köide, 2000	*Estonian Encyclopaedia, Volume 14, 2000*
Eesti arstid	Merila-Lattik, Helbe. Eesti arstid 1940-1960	*Merila-Lattik, Helbe. Estonian doctors in 1940-1960*
Eesti majanduse biograafiline leksikon	Eesti majanduse biograafiline leksikon	*Biographical lexicon of Estonian economy*
Eesti Sõna+kp	ajalehes ilmunud otsimis- ja surmakuulutused	*newspaper-published search ads and death notices*
E. Kornel **E. Kuusk**	andmeandja	*information provider*
Elias Kasak +lk nr	Kasak, Elias. Mälestusi	*Kasak, Elias. Recollections*
Ellen + lk nr	Ellen, Jaan. Varjatud valu. Esimene raamat	*Ellen, Jaan. Hidden pain. First book*
Ellen II/lk nr	Ellen, Jaan. Varjatud valu. Teine raamat	*Ellen, Jaan. Hidden pain. Second book*
Ellen V+lk nr	Ellen, Jaan. Võõra väe vangid	*Ellen, Jaan. Prisoners of foreign power*
EMBL2	Eesti muusika biograafiline leksikon. 2.köide	*Biographical lexicon of Estonian music. Volume 2.*

ENE	Eesti Nõukogude Entsüklopeedia	*Estonian Soviet Encyclopaedia*
ENSV ajalugu III	ENSV ajalugu. III köide.	*History of the ESSR. III volume.*
ERA, 495-12-500	Kirjavahetus sõjaväe keskasutuste ja väeosadega sõjaväeasutuste ja väeosade likvideerimise, koosseisu jms. küsimustes. Koosseisude nimekirjad	*Correspondence between central military institutions and military units about their liquidation, composition, etc. Name lists of servicemen/members*
ERA, 526-1-344	Muudatused Õhukaitse juhatuse, väeosade ja asutuste koosseisudes. Kirjavahetus komandeeringutele suunamise ja likvidaatorite määramise kohta. Kaadriohvitseride ja õhukaitseväeosadest Punaarmee väeüksustesse üleviidud sõjaväelaste nimekirjad	*Changes in the composition of the Air Defence leadership, military units and institutions. Correspondence about work trips and appointment of liquidators. Name lists of career officers and servicemen transferred from Air Defence units into units of the Red Army*
ERA, 1107-1-1	Juudi vähemusrahvuse kultuurivalitsuse rahvusnimekiri	*Nationality list of the Cultural Administration of the Jewish national minority*
ERA, 1608-2-409	ZEVi dokumentide ärakirjad, fondi tunnus, nimistu ja säiliku nr	*Estonian State Archives, copies of ZEV documents, fund identifier, register and preservation unit No.*
ERA, 4984-1-1	27. laskurpolgu veteranide ankeedid A-Ka	*Questionnaires of the veterans of the 27th Rifle Regiment, A-Ka*
ERA, 4984-1-2	27. laskurpolgu veteranide ankeedid Ke-L	*Questionnaires of the veterans of the 27th Rifle Regiment, Ke-L*
ERA, 4984-1-3	27. laskurpolgu veteranide ankeedid M-R	*Questionnaires of the veterans of the 27th Rifle Regiment, M-R*
ERA, 4984-1-4	27. laskurpolgu veteranide ankeedid S-Ü	*Questionnaires of the veterans of the 27th Rifle Regiment, S-Ü*
ERA, 5056-1-6	Teatised ja nimekirjad sõjast osavõtu kohta, langenute nimekirjad	*Notices and name lists regarding participation in the war, name lists of those killed in action*
ERA, 5056-1-14	Eestis toimunud lahingutes surnud ja teadmata kadunud. Nõukogude Armee sõjaväelaste arvestuse raamat 10.10.1944- 19.03.1945	*Dead and missing in battles in Estonia. Book of record of Soviet Army servicemen, 10.10.1944-19.03.1945*
ERA, 5056-1-15	Eestis toimunud lahingutes surnud ja teadmata kadunud. Nõukogude Armee sõjaväelaste arvestuse raamat 20.10.1944- 1947	*Dead and missing in battles in Estonia. Book of record of Soviet Army servicemen, 20.10.1944-1947*
ERA, R-1-1-309	28.06.1940-10.11.1940 tegevteenistusest vabastatud sõjaväelaste nimekiri	*Name list of servicemen released from active service on 28.06.1940-10.11.1940.*
ERA, R-1-1-323	EK(b)P sõjalise osakonna õiend ja ettekanded Punaarmesse mobiliseeritud eestlastest	*Certificate and reports of the Military Department of the Estonian Communist (Bolshevik) Party concerning Estonians mobilised into the Red Army*
ERA, R-1-2-40	Kirjavahetus sõjakomissariaatidega; Kedrovka 789. ja Krasnouralski 790. ehituskolonnis töötanud eestlaste nimekirjad	*Correspondence with military commissariats; name lists of the Estonians who were working in the 789th Kedrovka and 790th Krasnouralsk construction columns*

ERA, R-1-2-41	ENSV RKN esimehe asetäitja, ENSV Sotsiaalkindlustuse rahvakomissari kirjavahetus sõjaväeasutustega evakueerunute mobiliseerimise küsimuses Eesti rahvuslikesse väeosadesse	*Correspondence of the Deputy Chairman of the Council of the People's Commissars of the Estonian SSR, the People's Commissar of the Social Welfare of the ESSR, with military institutions concerning mobilisation of evacuated persons into Estonian national military units*
ERA, R-1-5-31	Kirjavahetus valitsus- ja sõjaväeasutustega eesti väeosade organiseerimise ja komplekteerimise küsimustes Punaarmee juurde, Punaarmeesse kutsutud sõjaväekohustuslike isikute nimekirjad, keda on suunatud Punaarmee eesti väeosadesse	*Correspondence between governmental and military institutions regarding organisation and replenishment of Estonian units in the Red Army. Name lists of the conscripts who were called up and sent into the Estonian units of the Red Army*
ERA, R-1-5-33	Eesti NSV [Rahvakomissaride] Nõukogu Asjadevalitsus... Punaarmeesse kutsutud isikute nimekirjad. Kõrgema haridusega isikute, eriteadlaste ning oskustööliste nimekirjad, kes teeninud 917. ja 925. laskurpolgus, 267. üksikus medsanpataljonis, 326. üksikseniitpatareis, 243. üksikus keemiaroodus ja 65. üksikus autoroodus	*Affairs Administration of the Estonian SSR's [People's Commissariat] Council... Name lists of persons called up to serve in the Red Army. Name lists of those persons with higher education, specialists and skilled workers who served in 917th and 925th Rifle Regiments, 267th Detached Forestry Battalion, 326th Detached Anti-Aircraft Battery, 243rd Detached Chemical Company and 65th Detached Car Company*
ERA, R-64-1-130	Nimistud nõukogude asutustes ja organisatsioonides teeninute ning parteisse kuulunute kohta 1941-1944	*Name lists of the persons who were employed by Soviet institutions and organisations and were members of the Communist Party in 1941-1944*
ERA, R-328-1-12	42. laskurpolgu kaust nr. 8. Kirjavahetus isikkoosseisu kohta, 10. september – 04. november 1940	*42nd Rifle Regiment, Dossier No. 8. Correspondence regarding regiment servicemen, 10 September – 04 November 1940.*
ERA, R-358-1-42	Kapten A.Ürgsoo artikkel kodanliku Eesti väeosade likvideerimisest ja Omakaitse organite tegevusülevaated	*Captain A.Ürgsoo's article about liquidation of the army units of bourgeois Estonia and reviews of the activities of the Omakaitse organs*
ERA, R-1606-1-187	09.11.41 sõjavangist Valgas vabastatud	*Prisoners of war released on 09.11.41 in Valga*
ERA, R-1728-1-1a	2. hävituspataljoni liikmete nimekiri	*Name list of the members of the 2nd Extermination Battalion*
ERA, R-1728-1-2	3. hävituspataljoni liikmete nimekiri	*Name list of the members of the 3rd Extermination Battalion*
ERA, R-1728-1-3	4. Tallinna hävituspataljoni komandöri käskkirjad	*Orders of the Commander of the 4th Tallinn Extermination Battalion*
ERA, R-1728-1- 4	4. Tallinna hävituspataljoni liikmete nimekirjad	*Name lists of the members of the 4th Tallinn Extermination Battalion*
ERA, R-1728-1-5	4. Tallinna hävituspataljoni kirjavahetus võitlejate komandeerimiste, pataljoni varustamise jt. küsimustes	*Correspondence of the 4th Tallinn Extermination Battalion about work trips, supplies, etc.*

ERA, R-1728-1-6	7. Tallinna hävituspataljoni liikmete nimekirjad	*Name lists of the members of the 7th Tallinn Extermination Battalion*
ERA, R-1728-1-7	11. Läänemaa hävituspataljoni liikmete nimekirjad	*Name lists of the members of the 11th Lääne County Extermination Battalion*
ERA, R-1728-1-8	15. Järvamaa hävituspataljoni liikmete nimekirjad	*Name lists of the members of the 15th Järva County Extermination Battalion*
ERA, R-1728-1-9	16. Pärnu hävituspataljoni liikmete nimekiri	*Name list of the members of the 16th Pärnu Extermination Battalion*
ERA, R-1728-1-10	Viljandimaa hävituspataljoni liikmete nimekirjad	*Name lists of the members of the Viljandi County Extermination Battalion*
ERA, R-1728-1-11	20. Harjumaa hävituspataljoni liikmete nimekirjad	*Name lists of the members of the 20th Harju County Extermination Battalion*
ERA, R-1728-1-12	21. Petserimaa hävituspataljoni liikmete nimekirjad	*Name lists of the members of the 21st Petseri County Extermination Battalion*
ERA, R-1728-1-13	26. hävituspataljoni liikmete nimekiri	*Name list of the members of the 26th Extermination Battalion*
ERA, R-1728-1-13 a	Tartumaa hävituspataljoni võitlejate palgalehed	*Payrolls of the Tartu County Extermination Battalion members*
ERA, R-1728-1-14	Võrumaa hävituspataljoni liikmete nimekirjad	*Name lists of the Võru County Extermination Battalion members*
ERA, R-1728-1-15	Kehra hävituspataljoni liikmete nimekirjad	*Name lists of the Kehra Extermination Battalion members*
ERA, R-1728-1-16	Miilitsa hävituspataljoni liikmete nimekirjad	*Name lists of the members of the Soviet Police Extermination Battalion*
ERA, R-1728-1-17	Raudtee hävituspataljoni liikmete nimekiri 20.07.41	*Name list of the members of the Railway Extermination Battalion as of 20.07.41*
ERA, R-1728-1-18	Hävituspataljoni liikmete nimekirju Tallinna tööstusettevõtetest	*Name lists of extermination battalion members from industrial enterprises in Tallinn*
ERA, R-1728-1-19	Mitmesugused hävituspataljonide liikmete, mobiliseeritute ja muud nimekirjad	*Various lists of extermination battalion members, mobilised persons, etc.*
ERA, R-1728-1-20	Hävituspataljonide liikmete kohta väljaantud tõendid ja teatised	*Certificates and notices issued concerning extermination battalion members*
ERA, R-1728-1-21	Tallinna Keskhaiglas ravimisel viibinud hävituspataljonide võitlejate nimekiri	*Name list of the extermination battalion members treated at the Central Hospital in Tallinn*
ERA, R-1728-1-21a	Pärnu Haiglas ravil viibinud hävituspataljoni liikmete haiguslood	*Case histories of the extermination battalion members treated at the Pärnu Hospital*
ERA, R-1728-1-22	Andmed relvade jaotamise kohta EK(b)P Tallinna Linnakomitee parteiaktiivile	*Information about distribution of weapons to the activists of the Tallinn City Committee of the Estonian Communist (Bolshevik) Party*
ERA, R-1728-1-23	Tallinna Töölispolgu liikmete nimekirjad	*Name lists of the servicemen of the Tallinn Workers' Regiment*

ERA, R-1728-1-24	Isikute avaldused Töölispolku astumiseks; mobilisatsiooni alla kuuluvate isikute nimekirjad	*Applications by persons wishing to join the Workers' Regiment; name lists of the persons subject to mobilisation*
ERA, R-1842-1-52	Kuressaarest mobiliseeritute nimekirjad	*Estonian State Archives, name lists of persons mobilised from Kuressaare, fund identifier, register and preservation unit No.*
ERAF kart 1	Teise maailmasõja ajal Punaarmees surma saanud, teadmata kadunud isikud	*Persons who died or went missing while in the Red Army during the Second World War*
ERAF kart 2	Surnud Tšebarkuli laagris 1942.a.	*Died at the Chebarkul camp in 1942*
ERAF kart 6	Kokkutulekutel osalenud Suure Isamaasõja veteranid	*Veterans of the Great Patriotic War who participated in gatherings*
ERAF kart 23	Tööpataljonidesse saadetute arvestuskaardid (originaalid)	*Registration cards of those who were sent to serve in labour battalions (originals)*
ERAF, 4-1-39	Saksa tagalasse Eestisse saadetud partisanid	*Partisans sent to operate in the Estonian territory of the German rear*
ERAF, 4-1-116	Kalju Malvre nimelise partisanisalga nr 557a „Koitla" materjalid	*Materials pertaining to the operations of the Kalju Malvre Partisan Squad No. 557a "Koitla"*
ERAF, 4-1-234	Partisanisalkade nimekirjad, elulood, iseloomustus	*Name lists, biographies, characteristics of partisan squad members*
ERAF, 4-1-236	Eesti Partisaniliikumise Staabi käskkirjad	*Orders issued by the Estonian Partisan Movement Headquarters*
ERAF, 4-1-248	Eesti Partisaniliikumise Staap. Kaadriteosakond. Partisanibrigaadide, rühmade ja gruppide nimekirjad	*Estonian Partisan Movement Headquarters. Personnel Department. Name lists of members of partisan brigades, groups, squads*
ERAF, 4-1-249	Autasustamiseks esitatud partisanide nimekirjad	*Name lists of partisans recommended for military awards*
ERAF, 4-1-262	Eesti Partisaniliikumise Staap. Kaadriteosakond. Isikkoosseisu käskkirjad ja jäädavate kaotuste nimekirjad	*Estonian Partisan Movement Headquarters. Personnel Department. Orders regarding membership and name lists of permanent losses*
ERAF, 4-2-1 ...	Eesti Partisaniliikumise Staabi alluvad	*Subordinates of the Estonian Partisan Movement Headquarters*
ERAF, 4-2-915, 920, 921	Eesti Partisaniliikumise Staap. Kaadriteosakond. Isikutoimikud	*Estonian Partisan Movement Headquarters. Personnel Department. Personal files*
ERAF, 32-1-1	Mälestuste stenogrammid Suurest Isamaasõjast ja hävituspataljonidest. Tallinn	*Shorthand records of recollections about the Great Patriotic War and extermination battalions. Tallinn*
ERAF, 32-1-2	Mälestuste stenogrammid Suurest Isamaasõjast ja hävituspataljonidest. Tallinn	*Shorthand records of recollections about the Great Patriotic War and extermination battalions. Tallinn*
ERAF, 32-1-4	Mälestuste stenogrammid Suurest Isamaasõjast ja hävituspataljonidest. Järvamaa	*Shorthand records of recollections about the Great Patriotic War and extermination battalions. Järva County*

ERAF, 32-1-5	Mälestuste stenogrammid Suurest Isamaasõjast ja hävituspataljonidest. Läänemaa	*Shorthand records of recollections about the Great Patriotic War and extermination battalions. Lääne County*
ERAF, 32-1-6	Mälestuste stenogrammid Suurest Isamaasõjast ja hävituspataljonidest. Petserimaa	*Shorthand records of recollections about the Great Patriotic War and extermination battalions. Petseri County*
ERAF, 32-1-7	Mälestuste stenogrammid Suurest Isamaasõjast ja hävituspataljonidest. Pärnumaa	*Shorthand records of recollections about the Great Patriotic War and extermination battalions. Pärnu County*
ERAF, 32-1-8	Mälestuste stenogrammid Suurest Isamaasõjast ja hävituspataljonidest. Tartumaa	*Shorthand records of recollections about the Great Patriotic War and extermination battalions. Tartu County*
ERAF, 32-1-9	Mälestuste stenogrammid Suurest Isamaasõjast ja hävituspataljonidest. Tartumaa	*Shorthand records of recollections about the Great Patriotic War and extermination battalions. Tartu County*
ERAF, 32-1-10	Mälestuste stenogrammid Suurest Isamaasõjast ja hävituspataljonidest. Valgamaa	*Shorthand records of recollections about the Great Patriotic War and extermination battalions. Valga County*
ERAF, 32-1-11	Mälestuste stenogrammid Suurest Isamaasõjast ja hävituspataljonidest. Virumaa	*Shorthand records of recollections about the Great Patriotic War and extermination battalions. Viru County*
ERAF, 32-1-12	Mälestuste stenogrammid Suurest Isamaasõjast ja hävituspataljonidest. Virumaa	*Shorthand records of recollections about the Great Patriotic War and extermination battalions. Viru County*
ERAF, 32-1-13	Mälestuste stenogrammid Suurest Isamaasõjast ja hävituspataljonidest. Viljandimaa	*Shorthand records of recollections about the Great Patriotic War and extermination battalions. Viljandi County,*
ERAF, 32-1-14	Mälestuste stenogrammid Suurest Isamaasõjast ja hävituspataljonidest. Võru	*Shorthand records of recollections about the Great Patriotic War and extermination battalions. Võru*
ERAF, 32-1-15	Mälestuste stenogrammid Suurest Isamaasõjast ja hävituspataljonidest. 22. eesti laskurkorpus	*Shorthand records of recollections about the Great Patriotic War and extermination battalions. 22nd Estonian Rifle Corps*
ERAF, 32-1-16	Mälestuste stenogrammid Suurest Isamaasõjast ja hävituspataljonidest	*Shorthand records of recollections about the Great Patriotic War and extermination battalions*
ERAF, 32-1-17	Mälestuste stenogrammid Suurest Isamaasõjast ja hävituspataljonidest	*Shorthand records of recollections about the Great Patriotic War and extermination battalions*
ERAF, 32-12-169	Eesti Partisaniliikumise Staabi andmed (kartoteek)	*Information from the Estonian Partisan Movement Headquarters (card file)*
ERAF, 5SM-1-2	Materjalid ELK-st deserteerunute, oma väeosadest mahajäänute ja metsavendade kohta	*Materials about those who deserted from the Estonian Rifle Corps, stragglers and forest brothers*
ERAF, 5SM-1-3	Nimekirjad eesti laskurkorpuse väeosade juhtiva koosseisu kaotuste, juhtivkoosseisu uutele kohtadele määramise, kompromiteerivate andmetega sõjaväelaste ja arreteeritud saksa luureagentide kohta	*Name lists of commanding officers of the units of the Estonian Rifle Corps: losses and new appointments. Also name lists of the servicemen with compromising information discovered and of arrested German spies*

ERAF, 5SM-1-4	Vastuluure osakond „SMERŠ" eesti laskurdiviisis	*The SMERSH counter-intelligence section in the Estonian Rifle Corps*
E.Remmel	andmeandja	*information provider*
ERKA	Eesti rahva kannatuste aasta	*Year of the suffering of the Estonian people*
ERK II/ 1	Eesti rahvastikukaotused II/1. Saksa okupatsioon 1941-1944	*Estonian population losses II/1. German occupation in 1941-1944*
Ernits + lk nr	Ernits, Edmund. Ma sõjateele läksin... Sideohvitseri mälestusi	*Ernits, Edmund. Off to war I went... Memoirs of a communications officer*
ESBL	Eesti spordi biograafiline leksikon	*Biographical lexicon of Estonian sports*
ESTER	Eesti raamatukogude ühine E-kataloog	*Joint electronic catalogue of Estonian libraries*
ETV Pealtnägija+kuup	ETV, saade Pealtnägija	*Estonian TV show called "Eyewitness"*
Evakueerunud +lk nr	Purge, Säde. Katsumused ja karastumine: Eesti NSV-st evakueerunud töötajad Nõukogude tagalas 1941-1944	*Purge, Säde. Ordeals and toughening : Evacuated personnel of the Estonian SSR in the Soviet rear from 1941-1944*
Geny	Sugupuude kogum	*Database of family trees*
Google	Otsingumootor	*Search engine*
H.Kehman **H.Saar** **H.Teras** **H.Walter**	andmeandja	*information provider*
H.(Hilda) Sabbo VR +lk nr	Sabbo, Hilda. Võimatu vaikida. I-VII	*Sabbo, Hilda. Impossible to remain silent I-VII*
Internet/Google/Geni	otsinguga avanev genealoogiaandmete baas	*Database of genealogical information for online research*
I.Ero **I.Ora-Ellram**	andmeandja	*information provider*
Issak +lk nr	Issak, Friedrich. Need rohtunud rajad	*Issak, Friedrich. Those overgrown paths*
I.Sundelevtš **J.Maidlo**	andmeandja	*information provider*
J.Haud	Tondi sõjakooli memoriaal. Koost. Jaak Haud	*In memory of Tondi Military School. Compiled by Jaak Haud*
J.Pihlau Auraamat	Pihlau, Jaak. Auraamat Eesti Vabariigi kaadriohvitseridele	*Pihlau, Jaak. Book in honour of career officers of the Republic of Estonia*
Joann Toomik	andmeandja	*information provider*
kart 87	ERAF SM operatiiv-teatmekartoteek	*ERAF Police card index No. 87*
Katsumused ja karastumine + lk nr	Purge, Säde. Katsumused ja karastumine: Eesti NSV-st evakueerunud töötajad Nõukogude tagalas 1941-1944	*Purge Säde. Ordeals and toughening : Evacuated personnel of the Estonian SSR in the Soviet rear from 1941-1944*
kl	Memento ERRB küsitluslehed	*Memento's ERPRB questionnaires*

Kohanemine	Karjahärm,Toomas, Sirk, Väino. Kohanemine ja vastupanu: Eesti haritlaskond 1940-1987	*Karjahärm, Toomas, Sirk, Väino. Adjustment and resistance: Estonian intelligentsia from 1940-1987*
Korp! Leola 75	Korp! Leola 75	*Leola Fraternity's 75th anniversary publication*
Korpusepoisid+lk nr	Korpusepoisid: Eesti sõjamehed 22. eesti territoriaalkorpuses ja 8. eesti laskurkorpuses Teises maailmasõjas aastatel 1940-1945.	*Corps boys. Estonian servicemen in the 22nd Estonian Territorial Corps and the 8th Estonian Rifle Corps in the Second World War years of 1940-1945.*
KRA	Kaitseresursside Ameti arhiiv, 1944-1945, Tallinna Linna Sõjakomissariaat, eesti laskurkorpusesse mobiliseeritud, fondi, nimistu, säiliku nr	*Estonian Defence Resources Agency Archives, Tallinn Military Commissariat, 1944-1945, persons mobilised into the Red Army, fund identifier, register and preservation unit No.*
Krikk +lk nr	Krikk, Mai. Voldemar Särak ja luuregrupp	*Krikk, Mai. Voldemar Särak and reconnaissance squad*
Kuldne aeg	Pajula, Ene. Kuldne aeg	*Pajula, Ene. Golden time*
kv I, II	Kirjavahetus, ERRB kogutud andmed.	*Correspondence. Data collected by the ERPRB*
kv 136/2012	Memento kirjavahetus, ERRB kogutud andmed	*Memento correspondence, data collected by the ERPRB*
Larin	Larin, Peeter. Eesti rahvuskorpus Suures Isamaasõjas	*Larin, Peeter. Estonian national corps in the Great Patriotic War*
Leetmaa +lk nr	Leetmaa, Meinhard. Sõjas ja ikestatud Eestis	*Leetmaa, Meinhard. Estonia at war and enslaved*
Lindmäe II	Lindmäe Herbert. Suvesõda Virumaal 1941	*Lindmäe Herbert. Summer fighting in the Viru County in 1941*
Linna Teataja+kp	ajalehes ilmunud otsimis- ja surmakuulutused	*newspaper search advertisements*
Lindström +lk	Lindström, Voldemar. Matk telemaailma	*Lindström, Voldemar. Journey into the world of television*
L.Kristelstein **L.Reissaar** **L.Õispuu**	andmeandja	*information provider*
Luup 7 (12) 01.04.96	kirjutis ajakirjas	*magazine publication*
Lõssov +lk nr	Lõssov, Joann; Kivine, Paavo. Elu on mäng	*Lõssov Joann; Kivine, Paavo. Life is a game*
Lään	Vello Lään. Kes on kes? Kes on kus? Kaugete maade eestlased. Lühielulood	*Vello Lään. Who is who? Who is where? Estonians in distant lands. Brief biographies*
Lääne Sõna	ajalehes 1941.-1944.a. ilmunud otsimiskuulutused	*person search advertisements published in newspapers in Estonia in 1941-1944*
Meie Maa +kp nr	ajaleht	*newspaper*
M.Loit	andmeandja	*information provider*
Memorial	Moskva andmed arreteeritute ja tapetute kohta, CD	*Information from Moscow about arrested and killed persons, CD*

Metsateel	Jürisson, Johannes. Metsateel	*Jürisson, Johannes. On a forest road*
Mis juhtus + lk nr	Sepp, Jaan; Maidlo, Juhan. Mis juhtus Anton Raadikuga?	*Sepp, Jaan; Maidlo, Juhan. What happened to Anton Raadik?*
ml-jt	Mart Laari ja Jaan Trossi (Eesti Muinsuskaitse Selts) koostatud 1941.a. punases terroris hukkunute ja mõrvatute nimekiri	*The name list of persons who were killed in the wave of red terror in 1941, compiled by Mart Laar and Jaan Tross (Estonian Heritage Society)*
N Eesti	Nõukogude Eesti. Entsüklopeediline teatmeteos	*Soviet Estonia. Encyclopaedic reference book*
Netibaas	Dresdenis asuv Saksamaa Mälestusfond, Internet	*German Memorial Foundation in Dresden*
Ojakäär2	Ojakäär, Valter. Omad viisid võõras väes. Eesti levimuusika ajaloost 2. 1940-1945	*Ojakäär, Valter. Own way in foreign forces. Estonian pop music history 2. 1940-1945*
O.Mägi	Hiidlased II Maailmasõja lahingutes	*People from Hiiumaa in battles of the Second World War*
Paluteder +lk nr	Paluteder, Arnold. Viis tuhat päeva	*Paluteder, Arnold. Five thousand days*
Panso I /lk nr	Voldemar Panso päevaraamat I	*Diary of Voldemar Panso I*
Panso II /lk nr	Voldemar Panso päevaraamat II	*Diary of Voldemar Panso II*
pc	ERAF, SM operatiiv-teatme-kartoteek (kart 87)	*Estonian State Archives Branch, Interior Ministry's operational information card index (No. 87)*
Peegel +lk nr	Peegel, Juhan. Meenutusi pikalt teelt	*Peegel, Juhan. Recollections of a long road*
Pl +raamatu nr + lk nr	Sakalamaa ei unusta 1-12 raamatut. 1991- 1998, koostanud Enno Piir	*Sakalamaa will not forget. Books 1-12. 1991-1998, compiled by Enno Piir*
Pintsliga tõmmatud	Kokk, Aavo; Eilart Andres. Pintsliga tõmmatud Eesti	*Kokk, Aavo; Eilart Andres. Estonia painted with a brush*
Repson + lk nr	Repson, Albert. Seni, kuni elame	*Repson, Albert. As long as we live*
PP	PRO PATRIA Auraamat Teises maailmasõjas langenud Eesti vabadusvõitlejaile	*PRO PATRIA Book in honour of the Estonian freedom fighters who died in the Second World War*
PP II	PRO PATRIA II 1940-1945 Auraamat Teises Maailmasõjas langenud Eesti vabadusvõitlejaile	*PRO PATRIA II 1940-1945 Book in honour of the Estonian freedom fighters who died in the Second World War*
pr	Eesti NSV (Eesti Vabariigi) Prokuratuuri rehabiliteerimistõendid	*Rehabilitation certificates issued by the Prosecutor's Office of the ESSR (later also the Republic of Estonia)*
Prestuplenija... lk nr	Prestuplenija natsistov i ih posobnikov v pribaltike (Estonia) 1941-1944. Dokumentõ i svidetelstva	*Crimes of the Nazis and their henchmen in the Baltic States (Estonia) in 1941-1944. Documents and testimonies*
R1, R2, R3	Poliitilised arreteerimised Eestis, I, II, III	*Political arrests in Estonia, I, II, III*
R6	Küüditamine Eestist Venemaale. Juuniküüditamine 1941 ja küüditamised 1940-1953	*Deportations from Estonia to Russia. June deportation in 1941 and deportations in 1940-1953*

R8/1	Kommunismi kuriteod Eestis. Lisanimestik 1940-1990	*Communist crimes in Estonia. Additional name list 1940-1990*
R9, R10, R11	Eestlased vene sõjaväes 1940-1945	*Estonians in Russian armed forces in 1940-1945*
Rakvere Gümnaasium 1997 +lk nr	Rakvere Gümnaasium 1912-1997	*Rakvere Upper Secondary School, 1912-1997*
Raplamaa Märjamaa a-k..	Tööpataljonalaste Ühingu andmed	*Information from the Association of Labour Battalion Servicemen*
Raplamaa sõnumid +kuup	ajaleht	*newspaper*
RH +kuup	ajaleht Rahva Hääl	*Rahva Hääl newspaper*
Saar +lk nr	Saar, Ants. Ühe komandeeringu aruanne	*Saar, Ants. Report about a work trip. Tallinn, 1980, 351 pages*
Saaremaa 1944	Laar Mart. Saaremaa1944. Eesti laskurkorpuse kannatuste rada	*Laar, Mart. Saaremaa 1944. The trail of trials for the Estonian Rifle Corps*
Saku Sõnumid, Internet	ajaleht Saku Sõnumid internetis	*Saku Sõnumid newspaper, online version*
Salo	Salo, Vello. E.V. kaadriohvitseride saatus 1938-1996	*Salo, Vello. Fate of Estonian Republic's career officers in 1938-1996*
Siigur +lk nr	Siigur, Heino. Kasarmutoast professoriks	*Siigur, Heino. From barracks to professorship*
Sind surmani	Truupõld, Asael. Sind surmani	*Truupõld, Asael. You to death*
S. Korp	andmeandja	*information provider*
Soorsk + lk nr	Soorsk, Eduard. Mälestused	*Soorsk, Eduard. Memoirs*
Sortside saladused III, SS3	Sortside saladused III. Koost Leo Levala, Tartu	*Secrets of the sorcerers III. Compiled by Leo Levala, Tartu*
Sortside saladused IV, SS4	Sortside saladused IV. Koost Mart Arold, Pärnumaa	*Secrets of the sorcerers IV. Compiled by Mart Arold, Pärnu County*
Sortside saladused XI	Sortside saladused XI. Koost Mart Arold,	*Secrets of the sorcerers XI. Compiled by Mart Arold*
sp	Vabaduse eest. Soomepoiste lühielulood	*Of freedom. Short biographies of the Finnish Boys*
sp2	Soomepoiste elulood. Soome sõjaväes II maailmasõja aastatel teeninud eestlased ja Eesti vabatahtlikud. Koost. Peep Pillak ja Heini Vilbiks	*Biographies of Finnish lads. Estonians and volunteers from Estonia who served in the Finnish Armed Forces in the Second World War. Compiled by Peep Pillak and Heini Vilbiks*
Sõda pärast rahu	Rosenthal, Reigo; Tamming**,** Marko. Sõda pärast rahu. Eesti eriteenistuste vastasseis Nõukogude luure ja põrandaaluste kommunistidega 1920- 1924	*Rosenthal, Reigo; Tamming, Marko. War after peace. Confrontation between the Estonian special services and the Soviet intelligence organisations coupled with Communists in hiding, 1920-1924*
Sõjamuuseum	Eesti Sõjamuuseum, andmebaas „Eesti ohvitserid 1918-1940”	*Estonian War Museum, database "Estonian officers from 1918-1940"*

Sõja ajal	Sõja ajal kasvanud tüdrukud: eesti naiste mälestused Saksa okupatsioonist	*Girls who grew up in war: Recollections of Estonian women about the German occupation*
Sõjas kasvanud +lk nr	Sõjas kasvanud poisid	*Boys who grew up in war*
Sõruots+lk nr	Saar, Endel. Sõruots – Hiiumaa lõunarand	*Saar, Endel. Sõruots – Hiiumaa's southern coastSaar , Endel. Sõruots – Hiiumaa southern coast*
ZEV+kausta nr	säilinud ZEVi kogutud mobiliseeritute ja äraviidud sõjaväelaste andmed	*preserved data collected by ZEV about mobilised and taken away servicemen*
Tamm I	Tamm, Tuudur. Need teod süüdistavad. Dokumentaalteos Eesti kannatusaastast 1941. Esimene raamat.	*Tamm, Tuudur. Accused by these actions. Documentary on 1941, the year of Estonia's suffering. First book.*
Tamm II	Tamm, Tuudur. Need teod süüdistavad. Dokumentaalteos Eesti kannatusaastast 1941. Teine raamat.	*Tamm, Tuudur. Accused by these actions. Documentary on 1941, the year of Estonia's suffering. Second book.*
Tare	Tare ajalugu. Toimetajad Ellram, Ingrid; Schöön, Ivi- Mai.	*History of Tare. Edited by Ellram, Ingrid; Schöön, Ivi-Mai.*
Tarkpea +lk nr	Tarkpea, Erich. Mälestused	*Tarkpea, Erich. Recollections*
tlulib	isik. tlulib.ee, Tallinna Ülikooli raamatukogu	*isik. tlulib.ee, library of the Tallinn University*
TLÜAR ISE	Tallinna Ülikooli Akadeemilise Raamatukogu artiklite andmebaas	*Database of articles stored at the Academic Library of the Tallinn University*
TMK 2009/12 Rudolf Allabert	Teater. Muusika. Kino, ajakiri	*Theatre. Music. Cinema, magazine*
Toila elulood I + lk nr	Toila valla elulood I	*Toila rural municipality, biographies I*
Toila elulood II /lk nr	Toila valla elulood II	*Toila rural municipality, biographies II*
Tuna 2001/3 lk nr	Rahvusarhiivi, Tallinna linnaarhiivi ja Eesti Arhivaaride Ühingu väljaanne	*Publication of the National Archives, the Tallinn City Archives and the Estonian Association of Archivists*
tü	Album Academicum Universitatis Tartuensis.1, 2, 1994	*Album Academicum Universitatis Tartuensis 1, 2, 1994*
U. Josia **U.Suurtee** **U.Tammerik**	andmeandja	*information provider*
Uraalidest +lk nr	Külaots, Vassili. Uraalidest Kuramaani.	*Külaots, Vassili. From Ural to Courland*
U.Usai IR, 2R	Usai, Urmas. Eestlased tööpataljonides. 1.raamat, 2.raamat: mälestusi ja dokumente	*Usai, Urmas. Estonians in labour battalions. Book 1, book 2: recollections and documents*
Vahter+ lk nr	Vahter, Artur. Kapellmeistri päevik. Ülestähendusi Suure Isamaasõja päevilt	*Vahter, Artur. Bandmaster's diary. Notes from the days of the Great Patriotic War.*
Vali II +lk nr	Vali, Paul. Teenistus Eesti Kaitseväes ja üleviimine „Punaväkke" 1939-1941.a. Eluloo II osa	*Vali, Paul. Service in the Estonian Defence Forces and transfer into the Red Army, 1939-1941. Biography, part II.*

Vali III +lk nr	Vali, Paul. Rindepäevik. Rindel Eesti Rahvuskorpuses. Eluloo III osa	*Vali, Paul. Frontline diary. Serving on the frontline in the Estonian National Corps. Biography, part III*
Varjud meres + lk nr	Ojalo, Hanno. Varjud meres	*Ojalo, Hanno. Shadows in the sea*
VEART	Välis-Eesti artiklid	*Articles by Estonians residing abroad*
Vend I / lk nr	Vend, Johannes. Koduradadel ja rindeteedel	*Vend, Johannes. Home paths and frontline roads*
Vend II / lk nr	Vend, Johannes. Rahutu rahuaeg	*Vend, Johannes. Turbulent peace*
VF KMKA, 58-818884-26	Vene Föderatsiooni Kaitseministeeriumi Keskarhiiv	*Central Archives of the Ministry of Defence of the Russian Federation*
V. Kalamees **V.Leesalu**	andmeandja	*information provider*
V.Luki in memoriam	Velikije Luki in memoriam. 8. Eesti laskurkorpuse inimkaotused lahingus 1942-1943. Koostanud V.Boikov	*Velikiye Luki in memoriam: Human losses of the 8th Estonian Rifle Corps at the battle of Velikiye Luki in 1942-1943*
V. Männilo **V.Villemsoo**	andmeandja	*information provider*
Ühislinn +lk nr	Ühislinn. [Kunstiprojekt trükisena].Koost.Ilja Sundelevitš	*Common city. [Art project in printed form]. Compiled by Ilja Sundelevitš*
ük	Ülemkohtu rehabiliteerimis-andmed	*Supreme Court rehabilitation information + page No.*
Ü.Ojatalu	andmeandja	*information provider*
Ü. Uluots. Eesti ohvitseride saatus	Uluots, Ülo. Nad täitsid käsku. Eesti ohvitseride saatus	*Uluots, Ülo. They were following orders. The fate of Estonian officers*
Vikipeedia	Vaba entsüklopeedia	*Free encyclopaedia*
www.temuki.ee	Ajakiri Teater. Muusika. Kino internetis	*Online magazine titled Theatre. Music. Cinema*

ANDMEALLIKAD
INFORMATION SOURCES

Olulisemaid trükiseid / *Primary publications*

Usai, Urmas. *Eestlased tööpataljonides 1941-1942*. 1. raamat, 2. raamat: mälestusi ja dokumente. 1993, 367 lk, ill; 247 lk, ill.	***Usai, Urmas**. Estonians in labour battalions 1941-1942. Book 1, book 2: recollections and documents. 1993, 367 pages, illustrations; 247 pages, illustrations.*
Laidoneri muuseumi aastaraamat, nr. 2, 2003.	***Laidoner Museum Almanac**, No. 2, 2003.*
Noormets, Tiit. *Mobilisatsioon Punaarmeesse Eestis 1941*. Lk 27-49. Peatükid: Allikad; Sõjaseisukorra kehtestamine; Mobilisatsiooni väljakuulutamine; Mobilisatsiooni käik – allumise või mitteallumise probleem; Arvulisi tulemusi; Õiguspoliitilised järeldused; Kokkuvõtteks.	***Noormets, Tiit**. Mobilisation into the Red Army in Estonia in 1941. Pages 27-49. Chapters: Sources; State of martial law is imposed; Mobilisation is announced; Mobilisation progress – the problem of (dis)obedience; Numerical results; Legal and political assessment; Conclusion.*
Korpusepoisid. Eesti sõjamehed 22. eesti territoriaalkorpuses ja 8. eesti laskurkorpuses II maailmasõjas aastatel 1940-1945. Autorid Tiit Noormets, Toe Nõmm, Hanno	***Corps boys**. Estonian servicemen in the 22nd Estonian Territorial Corps and the 8th Estonian Rifle Corps in the Second World War years of 1940-1945. Authors Tiit Noormets, Toe*

Ojalo, Olev Raidla, Reigo Rosenthal, Tõnis Taavet, Mati Õun. [Tallinn], 2007, 254 lk, ill.	*Nõmm, Hanno Ojalo, Olev Raidla, Reigo Rosenthal, Tõnis Taavet, Mati Õun [Tallinn], 2007, 254 pages, illustrations.*
Larin, Peeter. *Eesti rahvuskorpus Suures Isamaasõjas*. Tallinn, 1962, 278 lk., ill.	***Larin, Peeter**. Estonian national corps in the Great Patriotic War. Tallinn, 1962, 278 pages, illustrations.*
Peegel, Juhan. Ma langesin esimesel sõja-suvel: fragmentaarium. Tallinn, 1979, 172 lk.	***Peegel, Juhan**. I perished in the first war summer: fragmentarium. Tallinn, 1979, 172 pages.*
Kiik, Heino. *Elame üle. Eneseteostus*. Tallinn, 1989, 304 lk. Esimene kahest romaanist kujutab sarja peategelase Arve Jommi seiklusi tööpataljonis ja Eesti korpuses. Tegelaste prototüüpideks võib arvata G.Ernesaksa, H.Lepnurme jt.	***Kiik, Heino**. We will survive. Self-assertion. Tallinn, 1989, 304 pages.* *The first of the two novels describes the adventures of the protagonist, Arve Jomm, in a labour battalion and the Estonian corps. Among the prototypes of some of the characters could be G. Ernesaks, H. Lepnurm and others.*
Vahter, Artur. Kapellmeistri päevik. Ülestähendusi Suure Isamaasõja päevilt. Tallinn, 1990. 157 lk, ill. Hiljem mõnevõrra ümbertöötatud päevik hõlmab ajavahemiku Saksa-N Liidu sõja alguspäevast 22.juunist 1941 kuni autori demobiliseerimiseni 2.augustil 1946. Raamatu lõpus 7.eesti laskurdiviisist Kuramaal 17.03.-01.04. 45 kolmele kalmistule sängitatud langenute nimistu.	***Vahter, Artur**. Bandmaster's diary. Notes from the days of the Great Patriotic War. Tallinn, 1990. 157 pages, illustrations.* *This later somewhat revised diary covers the period starting with the 22nd of June, 1941, when the war between Germany and the Soviet Union began, and ending with the 2nd of August, 1946, when the author was demobilised. At the end of the book is a list of the servicemen from the 7th Estonian Infantry Division who were buried at three graveyards in Courland on 17.03.-01.04.45.*

ARHIIVIALLIKAD
ARCHIVAL SOURCES

Eesti Riigiarhiivi Filiaalist / *ERAF – Estonian State Archives branch*

ERAF, RJK fond 130 kollektsioon lõpetamata uurimistoimikutest	***ERAF, RJK** (State Security Committee) fund 130: Collection of unfinished investigation dossiers*
ERAF, RJK fond 129 kollektsioon lõpetatud uurimistoimikutest	***ERAF, RJK** fund 129: Collection of finished investigation dossiers*
ERAF, SM fond 3N 1940.-1950.aastatel Eestist asumisele viidute (natsionalistide) arvestustoimikud	***ERAF, SM** (Interior Ministry) fund 3N Dossiers containing records of the persons (nationalists) resettled from Estonia in the 1940s and 1950s*
ERAF, SM fond 4K 1949.a. Eestist asumisele viidute (kulakute) arvestustoimikud	***ERAF, SM** fund 4K Dossiers containing records of the persons (kulaks) resettled from Estonia in 1949*
ERAF, SM fond 6R 1956.a seadusega rehabiliteeritute arvestustoimikud	***ERAF, SM** fund 6R Dossiers containing records of the persons rehabilitated on the basis of the corresponding law passed in 1956*
ERAF, SM fond 16 kollektsioon uurimistoimikutest	***ERAF, SM** fund 16 Collection of investigation dossiers*
ERAF, kart 1 Teise maailmasõja ajal Punaarmees surma saanud, teadmata kadunud	***ERAF**, card index 1: Those who died or went missing in the Red Army during the Second World War*
ERAF, kart 2 Surnud Tšebarkuli laagris 1942.a.	***ERAF**, card index 2 Those who died at the Chebarkul camp in 1942*
ERAF, kart 6 Kokkutulekutel osalenud Suure Isamaasõja veteranid	***ERAF**, card index 6 Veterans of the Great Patriotic War who participated in gatherings*
ERAF, kart 23 Tööpataljonidesse saadetute arvestuskaardid (originaalid)	***ERAF**, card index 23 Record cards (originals) of the persons who were sent to serve in labour battalions*

ERA, 495-12-500 Kirjavahetus sõjaväe keskasutuste ja väeosadega sõjaväeasutuste ja väeosade likvideerimise, koosseisu jms. küsimustes. Koosseisude nimekirjad	***ERA, 495-12-500*** *Correspondence between central military institutions and military units about their liquidation, composition, etc. Name lists of servicemen/members*
ERA, 1107-1-1 Juudi vähemusrahvuse kultuurivalitsuse rahvusnimekiri	***ERA, 1107-1-1*** *Nationality list of the Cultural Administration of the Jewish national minority*
ERA, 526-1-344 Muudatused Õhukaitse juhatuse, väeosade ja asutuste koosseisudes. Kirjavahetus komandeeringutele suunamise ja likvidaatorite määramise kohta. Kaadriohvitseride ja õhukaitseväeosadest Punaarmee väeüksustesse üleviidud sõjaväelaste nimekirjad	***ERA, 526-1-344*** *Changes in the composition of the Air Defence leadership, military units and institutions. Correspondence about work trips and appointment of liquidators. Name lists of career officers and servicemen transferred from Air Defence units into units of the Red Army*
ERA, 1606-1-187 9.11.41 sõjavangist Valgas vabastatud	***ERA,.1606-1-187*** *Prisoners of war released on 9.11.41 in Valga*
ERA, 1608-2-409 ZEVi dokumentide ärakirjad	***ERA,.1608-2-409*** *Copies of ZEV documents*
ERA, 4062-.2.-10 kirjavahetus ja nimekirjad Punaarmeesse mobiliseeritute kohta	***ERA ,4062-.2.-10*** *Correspondence about and name lists of persons mobilised into the Red Army*
ERA, 4416-1-136 Äraviidud ja mobiliseeritud eestlaste keskuse ZEV informatsioon (1941-1944)	***ERA, 4416-1-136*** *Information from the ZEV centre about the Estonians that had been taken away and mobilised (1941-1944)*
ERA, 4984-1-1 27. laskurpolgu veteranide ankeedid A-Ka	***ERA, 4984-1-1..*** *Questionnaires of the veterans of the 27th Rifle Regiment, A-Ka*
ERA, 4984-1-2 27. laskurpolgu veteranide ankeedid Ke-L	***ERA, 4984-1-2..*** *Questionnaires of the veterans of the 27th Rifle Regiment, Ke-L*
ERA, 4984-1-3 27. laskurpolgu veteranide ankeedid M-R	***ERA, 4984-1-3..*** *Questionnaires of the veterans of the 27th Rifle Regiment, M-R*
ERA, 4984-1-4 27. laskurpolgu veteranide ankeedid S-Ü	***ERA, 4984-1-4..*** *Questionnaires of the veterans of the 27th Rifle Regiment, S-Ü*
ERA, 5056-1-6 Teatised ja nimekirjad sõjast osavõtu kohta, langenute nimekirjad	***ERA, 5056-1-6*** *Notices and name lists regarding participation in the war, name lists of those killed in action*
ERA, 5056-1-14 Eestis toimunud lahingutes surnud ja teadmata kadunud. Nõukogude Armee sõjaväelaste arvestuse raamat 10.10.1944- 19.03.1945	***ERA, 5056-1-14*** *Dead and missing in battles in Estonia. Book of record of Soviet Army servicemen, 10.10.1944-19.03.1945*
ERA, 5056-1-15 Eestis toimunud lahingutes surnud ja teadmata kadunud. Nõukogude Armee sõjaväelaste arvestuse raamat 20.10.1944- 1947	***ERA, 5056-1-15*** *Dead and missing in battles in Estonia. Book of record of Soviet Army servicemen, 20.10.1944-1947*
ERA, R-1-1-309 28.06.1940-10.11.1940 tegevteenistusest vabastatud sõjaväelaste nimekiri	***ERA, R-1-1-309*** *Name list of the military servicemen who were dismissed from active service from 28.06.1940-10.11.1940*
ERA, R-1-1-323 EK(b)P sõjalise osakonna õiend ja ettekanded Punaarmesse mobilseeritud eestlastest	***ERA, R-1-1-323*** *Certificate and reports from the Military Department of the Estonian Communist (Bolshevik) Party about the Estonians mobilised into the Red Army*
ERA.R-1- 2- 40 kirjavahetus sõjakomissariaatidega; Kedrovka 789. ja Krasnouralski 790. ehituskolonnis töötanud eestlaste nimekirjad	***ERA.R-1.2.40*** *Correspondence with the military commissariats; name lists of the Estonians who had worked in the Kedrovka 789th and Krasnouralsk 790th construction work columns*

ERA, R-1-2-41 ENSV RKN esimehe asetäitja, ENSV Sotsiaalkindlustuse rahvakomissari kirjavahetus sõjaväeasutustega evakueerunute Eesti rahvuslikesse väeosadesse mobiliseerimise küsimuses	***ERA, R-1-2-41*** *Correspondence of Deputy Chairman of the Council of People's Commissars of the ESSR, People's Commissar for Social Security of the ESSR with military institutions regarding mobilisation of evacuees into Estonian national military units*
ERA, R-1-5-31 Kirjavahetus valitsus- ja sõjaväeasutustega eesti väeosade organiseerimise ja komplekteerimise küsimustes Punaarmee juurde. Punaarmeesse kutsutud sõjaväekohustuslike isikute nimekirjad, keda on suunatud Punaarmee eesti väeosadesse	***ERA, R-1-5-31*** *Correspondence between governmental and military institutions regarding organisation and replenishment of Estonian units in the Red Army. Name lists of the conscripts who were called up and sent into the Estonian units of the Red Army*
ERA, R-1-5-33 Eesti NSV [Rahvakomissaride] Nõukogu Asjadevalitsus... Punaarmeesse kutsutud isikute nimekirjad. Kõrgema haridusega isikute, eriteadlaste ning oskustööliste nimekirjad, kes teeninud 917. ja 925. laskurpolgus, 267. üksikus medsanpataljonis, 326. üksiksenііtpatareis, 243. üksikus keemiaroodus ja 65. üksikus autoroodus	***ERA, R-1-5-33*** *Affairs Administration of the Estonian SSR's [People's Commissariat] Council... Name lists of persons called up to serve in the Red Army. Name lists of those persons with higher education, specialists and skilled workers who served in 917th and 925th Rifle Regiments, 267th Detached Forestry Battalion, 326th Detached Anti-Aircraft Battery, 243rd Detached Chemical Company and 65th Detached Car Company*
ERA, R-64-1-130 Nimistud nõukogude asutustes ja organisatsioonides teeninute ning parteisse kuulunute kohta 1941-1944	***ERA,R-64-1-130*** *Name lists of the persons who were employed by Soviet institutions and organisations and were members of the Communist Party in 1941-1944*
ERA, R-328-1-12 42. laskurpolgu kaust nr. 8. Kirjavahetus isikkoosseisu kohta, 10. september – 04. november 1940	***ERA, R-328-1-12*** *42nd Rifle Regiment, Dossier No. 8. Correspondence regarding regiment servicemen, 10 September – 04 November 1940*
ERA, R-358-1-42 Kapten A.Ürgsoo artikkel kodanliku Eesti väeosade likvideerimisest ja Omakaitse organite tegevusülevaated	***ERA, R-358-1-42*** *Captain A. Ürgsoo's article about the liquidation of the military units of bourgeois Estonia and overview of the activities of the Omakaitse bodies*
ERA, R-1606-1-187 09.11.41 sõjavangist Valgas vabastatud	***ERA, R-1606-1-187*** *Prisoners of war released on 09.11.41 in Valga*
ERA, R-1728-1-1a 2. hävituspataljoni liikmete nimekiri	***ERA, R-1728-1-1a*** *Name list of the members of the 2nd Extermination Battalion*
ERA, R-1728-1-2 3. hävituspataljoni liikmete nimekiri	***ERA, R-1728-1-2*** *Name list of the members of the 3rd Extermination Battalion*
ERA, R-1728-1-3 4.Tallinna hävituspataljoni komandöri käskkirjad	***ERA, R-1728-1-3*** *Orders of the Commander of the 4th Tallinn Extermination Battalion*
ERA, R-1728-1-4 4.Tallinna hävituspataljoni liikmete nimekirjad.	***ERA, R-1728-1-4*** *Name lists of the members of the 4th Tallinn Extermination Battalion*
ERA, R-1728-1-5 4. Tallinna hävituspataljoni kirjavahetus võitlejate komandeerimiste, pataljoni varustamise jt. küsimustes	***ERA, R-1728-1-5*** *Correspondence of the 4th Tallinn Extermination Battalion about work trips, supplies, etc.*
ERA, R-1728-1-6 7. Tallinna hävituspataljoni liikmete nimekirjad	***ERA, R-1728-1-6*** *Name lists of the members of the 7th Tallinn Extermination Battalion*
ERA, R-1728-1-7 11. Läänemaa hävituspataljoni liikmete nimekirjad	***ERA, R-1728-1-7*** *Name lists of the members of the 11th Lääne County Extermination Battalion*
ERA, R-1728-1-8 15. Järvamaa hävituspataljoni liikmete nimekirjad	***ERA, R-1728-1-8*** *Name lists of the members of the 15th Järva County Extermination Battalion*
ERA, R-1728-1-9 16. Pärnu hävituspataljoni liikmete nimekirjad	***ERA, R-1728-1-9*** *Name list of the members of the 16th Pärnu Extermination Battalion*

ERA, R-1728-1-10 Viljandimaa hävituspataljoni liikmete nimekirjad.	***ERA, R-1728-1-10*** *Name lists of the members of the Viljandi County Extermination Battalion*
ERA, R-1728-1-11 20. Harjumaa hävituspataljoni liikmete nimekirjad	***ERA, R-1728-1-11*** *Name lists of the members of the 20th Harju County Extermination Battalion*
ERA, R-1728-1-12 21. Petseri hävituspataljoni liikmete nimekirjad	***ERA, R-1728-1-12*** *Name lists of the members of the 21st Petseri County Extermination Battalion*
ERA, R-1728-1-13 26. hävituspataljoni liikmete nimekiri	***ERA, R-1728-1-13*** *Name list of the members of the 26th Extermination Battalion*
ERA, R-1728-1-13a Tartumaa hävituspataljoni võitlejate palgalehed	***ERA, R-1728-1-13a*** *Payrolls of the Tartu County Extermination Battalion members*
ERA, R-1728-1-14 Võrumaa hävituspataljoni liikmete nimekirjad	***ERA, R-1728-1-14*** *Name list of the members of the Võru County Extermination Battalion*
ERA, R-1728-1-15 Kehra hävituspataljoni liikmete nimekirjad	***ERA, R-1728-1-15*** *Name lists of the members of the Kehra Extermination Battalion*
ERA, R-1728-1-16 Miilitsa hävituspataljoni liikmete nimekirjad	***ERA, R-1728-1-16*** *Name lists of the members of the Soviet Police Extermination Battalion*
ERA, R-1728-1-17 Raudtee hävituspataljoni liikmete nimekiri 20.07.41	***ERA, R-1728-1-17*** *Name list of the members of the Railway Extermination Battalion as of 20.07.41*
ERA, R-1728-1-18 Hävituspataljoni liikmete nmekirju Tallinna tööstusettevõtetest	***ERA, R-1728-1-18*** *Name lists of extermination battalion members from industrial enterprises in Tallinn*
ERA, R-1728-1-19 Mitmesugused hävituspataljonide liikmete, mobiliseeritute ja muud nimekirjad	***ERA, R-1728-1-19*** *Various lists of extermination battalion members, mobilised persons, etc.*
ERA, R-1728-1-20 Hävituspataljonide liikmete kohta väljaantud tõendid ja teatised	***ERA, R-1728-1-20*** *Certificates and notices issued concerning extermination battalion members*
ERA, R-1728-1-21 Tallinna Keskhaiglas ravimisel viibinud hävituspataljonide võitlejate nimekiri	***ERA, R-1728-1-21*** *Name list of the extermination battalion members treated at the Central Hospital in Tallinn*
ERA, R-1728-1-21a Pärnu Haiglas ravil viibinud hävituspataljoni liikmete haiguslood	***ERA, R-1728-1-21a*** *Case histories of the extermination battalion members treated at the Pärnu Hospital*
ERA, R-1728-1-22 Andmed relvade jagamise kohta EK(b)P Tallinna Linnakomitee parteiaktiivile	***ERA, R-1728-1-22*** *Information about distribution of weapons to the activists of the Tallinn City Committee of the Estonian Communist (Bolshevik) Party*
ERA, R-1728-1-23 Tallinna Töölispolgu liikmete nimekirjad	***ERA, R-1728-1-23*** *Name lists of the servicemen of the Tallinn Workers' Regiment*
ERA, R-1728-1-24 Isikute avaldused Töölispolku astumiseks; mobilisatsiooni alla kuuluvate isikute nimekirjad	***ERA, R-1728-1-24*** *Applications by persons wishing to join the Workers' Regiment; name lists of the persons subject to mobilisation*
ERA, R-1842-1-52 Kuressaarest mobiliseeritute nimekirjad	***ERA, R-1842-1-52*** *Estonian State Archives, name lists of persons mobilised from Kuressaare*
ERAF, 4-1-39 Saksa tagalasse Eestisse saadetud partisanid	***ERAF, 4-1-39*** *Partisans sent to operate in the Estonian territory of the German rear*
ERAF, 4-1-116 Kalju Malvre nimelise partsanisalga nr 557a „Koitla" materjalid	***ERAF, 4-1-116*** *Materials pertaining to the operations of the Kalju Malvre Partisan Squad No. 557a "Koitla"*
ERAF, 4-1-234 Partisanisalkade nimekirjad, elulood, iseloomustus	***ERAF, 4-1-234*** *Name lists, biographies, characteristics of partisan squad members*

ERAF, 4-1-236 Eesti Partisaniliikumise Staabi käskkirjad	***ERAF, 4-1-236*** *Orders issued by the Estonian Partisan Movement Headquarters*
ERAF, 4-1-248 Eesti Partisaniliikumise Staap. Kaadriteosakond. Partisanibrigaadide, rühmade ja gruppide nimekirjad	***ERAF, 4-1-248*** *Estonian Partisan Movement Headquarters. Personnel Department. Name lists of members of partisan brigades, groups, squads*
ERAF, 4-1-249 Autasustamiseks esitatud partisanide nimekirjad	***ERAF, 4-1-249*** *Name lists of partisans recommended for military awards*
ERAF, 4-1-262 Eesti Partisaniliikumise Staap. Kaadriteosakond. Isikkoosseisu käskkirjad ja jäädavate kaotuste nimekirjad	***ERAF, 4-1-262*** *Estonian Partisan Movement Headquarters. Personnel Department. Orders regarding membership and name lists of permanent losses*
ERAF, 4-2-1 Eesti Partisaniliikumise Staabi alluvad	***ERAF, 4-2-1*** *Subordinates of the Estonian Partisan Movement Headquarters*
ERAF, 4-2-915, 920, 921 Eesti Partisaniliikumise staap. Kaadriteosakond. Isikutoimikud	***ERAF, 4-2-915, 920, 921*** *Estonian Partisan Movement Headquarters. Personnel Department. Personal files*
ERAF, 32-1-1 Mälestuste stenogrammid Suurest Isamaasõjast ja hävituspataljonidest. Tallinn	***ERAF, 32-1-1*** *Shorthand records of recollections about the Great Patriotic War and extermination battalions. Tallinn*
ERAF, 32-1-2 Mälestuste stenogrammid Suurest Isamaasõjast ja hävituspataljonidest. Tallinn	***ERAF, 32-1-2*** *Shorthand records of recollections about the Great Patriotic War and extermination battalions. Tallinn*
ERAF, 32-1-4 Mälestuste stenogrammid Suurest Isamaasõjast ja hävituspataljonidest. Järvamaa	***ERAF, 32-1-4*** *Shorthand records of recollections about the Great Patriotic War and extermination battalions. Järva County*
ERAF, 32-1-5 Mälestuste stenogrammid Suurest Isamaasõjast ja hävituspataljonidest. Läänemaa	***ERAF, 32-1-5*** *Shorthand records of recollections about the Great Patriotic War and extermination battalions. Lääne County*
ERAF 32-1-6 Mälestuste stenogrammid Suurest Isamaasõjast ja hävituspataljonidest. Petserimaa	***ERAF 32-1-6*** *Shorthand records of recollections about the Great Patriotic War and extermination battalions. Petseri County*
ERAF, 32-1-7 Mälestuste stenogrammid Suurest Isamaasõjast ja hävituspataljonidest. Pärnumaa	***ERAF, 32-1-7*** *Shorthand records of recollections about the Great Patriotic War and extermination battalions. Pärnu County*
ERAF, 32-1-8 Mälestuste stenogrammid Suurest Isamaasõjast ja hävituspataljonidest. Tartumaa	***ERAF, 32-1-8*** *Shorthand records of recollections about the Great Patriotic War and extermination battalions. Tartu County*
ERAF, 32-1-9 Mälestuste stenogrammid Suurest Isamaasõjast ja hävituspataljonidest. Tartumaa	***ERAF, 32-1-9*** *Shorthand records of recollections about the Great Patriotic War and extermination battalions. Tartu County*
ERAF, 32-1-10 Mälestuste stenogrammid Suurest Isamaasõjast ja hävituspataljonidest. Valgamaa	***ERAF, 32-1-10*** *Shorthand records of recollections about the Great Patriotic War and extermination battalions. Valga County*
ERAF, 32-1-11 Mälestuste stenogrammid Suurest Isamaasõjast ja hävituspataljonidest. Virumaa	***ERAF, 32-1-11*** *Shorthand records of recollections about the Great Patriotic War and extermination battalions. Viru County*
ERAF, 32-1-12 Mälestuste stenogrammid Suurest Isamaasõjast ja hävituspataljonidest. Virumaa	***ERAF, 32-1-12*** *Shorthand records of recollections about the Great Patriotic War and extermination battalions. Viru County*

ERAF, 32-1-13 Mälestuste stenogrammid Suurest Isamaasõjast ja hävituspataljonidest. Viljandimaa	***ERAF, 32-1-13*** *Shorthand records of recollections about the Great Patriotic War and extermination battalions. Viljandi County*
ERAF, 32-1-14 Mälestuste stenogrammid Suurest Isamaasõjast ja hävituspataljonidest. Võru	***ERAF, 32-1-14*** *Shorthand records of recollections about the Great Patriotic War and extermination battalions. Võru*
ERAF, 32-1-15 Mälestuste stenogrammid Suurest Isamaasõjast ja hävituspataljonidest. 22. eesti laskurkorpus	***ERAF, 32-1-15*** *Shorthand records of recollections about the Great Patriotic War and extermination battalions. 22nd Estonian Rifle Corps*
ERAF, 32-1-16 Mälestuste stenogrammid Suurest Isamaasõjast ja hävituspataljonidest	***ERAF, 32-1-16*** *Shorthand records of recollections about the Great Patriotic War and extermination battalions*
ERAF, 32-1-17 Mälestuste stenogrammid Suurest Isamaasõjast ja hävituspataljonidest	***ERAF, 32-1-17*** *Shorthand records of recollections about the Great Patriotic War and extermination battalions*
ERAF, 32-12-169 Eesti Partisaniliikumise Staabi andmed (kartoteek)	***ERAF, 32-12-169*** *Information from the Estonian Partisan Movement Headquarters*
ERAF, 5SM-1-2 Materjalid ELK-st deserteerunute, oma väeosadest mahajäänute ja metsavendade kohta	***ERAF,. 5SM-1-2*** *Materials about those who deserted from the Estonian Rifle Corps, stragglers and forest brothers*
ERAF, 5SM-1-3 Nimekirjad eesti laskurkorpuse väeosade juhtiva koosseisu kaotuste, juhtivkoosseisu uutele kohtadele määramise, kompromiteerivate andmetega sõjaväelaste ja arreteeritud saksa luureagentide kohta	***ERAF,. 5SM-1-3*** *Name lists of commanding officers of the units of the Estonian Rifle Corps: losses and new appointments. Also name lists of the servicemen with compromising information discovered and of arrested German spies*
ERAF, 5SM-1-4 Vastuluure osakond „SMERŠ" eesti laskurdiviisis	***ERAF,. 5SM-1-4*** *The SMERSH counter-intelligence section in the Estonian Rifle Corps*
F-16 ERAF, SM fond nr.16, asumiselt põgenenute isikutoimikute kogum	***F-16*** *Estonian State Archives Branch, Interior Ministry fund16, set of personal files of the persons who escaped from settlement*
FC, FV ERAF SM fond 88 + kart, toimikud: eeluurimisisolaator nr.1	***FC, FV*** *Estonian State Archives Branch, Interior Ministry fund 88 + card index, personal files: preliminary investigation isolation block No. 1*
pc ERAF, SM operatiiv-teatmekartoteek (kart 87)	***pc*** *Estonian State Archives Branch, Interior Ministry's operational information card index (No. 87)*
VF KMKA, 58-818884-26 Vene Föderatsiooni Kaitseministeeriumi Keskarhiiv	***VF KMKA,*** *58-818884-26 Central Archives of the Ministry of Defence of the Russian Federation*

Eesti Riigiarhiivist / *ERA – Estonian State Archives*

Kaitseressursside Ameti Arhiivist / *KRA – Estonian Defence Resources Agency Archives*

KRA, 1-3-1 Punaarmeesse mobiliseeritute registreerimise raamat 10. 1944 – 07.1945.	***KRA, 1-3-1*** *Register of persons mobilised into the Red Army from October 1944 – July 1945.*
KRA, 1-3-2 Tallinna Linna Sõjakomissariaat. Eesti laskurkorpusesse mobiliseeritute registreerimise raamat 10.1944 – 07.1945, 77 lk.	**KRA, 1-3-2** Tallinn City Military Commissariat. Book of registration of the persons mobilised into the Estonian Rifle Corps from 10.1944 – 07.1945, 77 pages
KRA, 1-3-3 Kohalikku õhukaitsesse (MPVO) mobiliseeritute registreerimise raamat 16.11.44 – 10.04.45.	***KRA, 1-3-3*** *Register of persons mobilised into the local air raid defence service (MPVO) from 16.11.44 – 10.04.45.*
KRA, 1-3-4 Eesti NSV majandusse mobiliseeritute registreerimise raamat 25.10.44 - 17.03.45.	***KRA, 1-3-4*** *Register of persons mobilised into the ESSR economy from 25.10.44 -17.03.45.*
KRA, 9-4-1 Surmatõendid ja kirjavahetus tõendite kättesaamise asjus (21.10.44 – 16.12.44).	**KRA, 9-4-1** Death certificates and correspondence regarding receipt of certificates (21.10.44 – 16.12.44).
KRA, 9-4-2 10.10.44 – 19.03.45 langenud, surnud ja teadmata kadunud sõjaväelaste arvestuse raamat.	***KRA, 9-4-2*** *Register of military personnel who were killed, died or went missing from 10.10.44 – 19.03.45.*
KRA, 9-4-3 20.10.1944 – 1947 surnud ja teadmata kadunud sõjaväelased, ca 3000 nime.	**KRA, 9-4-3** Military servicemen who died or went missing from 20.10.1944–1947, approximately 3,000 names.
KRA, 9-4-4 01.01.47 – 1952. NSVL KM Kaadrite Peavalitsuse teatiste alfabeetilise arvestuse raamat langenud ja teadmata kadunud sõjaväelaste kohta.	***KRA, 9-4-4*** *Alphabetical register of notifications issued by the Main Administration for Personnel of the Ministry of Defence of the USSR concerning servicemen killed and missing from 01.01.47 – 1952.*
KRA, 9-4-5 1941 langenud 22. eesti territoriaalkorpuse võitlejate ja hävituspataljonlaste nimekiri, 253 nime.	**KRA, 9-4-5** Name list of those servicemen of the 22nd Estonian Territorial Corps and extermination battalion members who were killed in 1941, 253 names
KRA, 9-4-6 II maailmasõja ajal Venemaal (Vologda obl., Kirovi obl., Nema raj., Komi ANSV Usinski [Ussa] raj.) surnud eestlaste nimekiri (tööpataljonid).	***KRA, 9-4-6*** *Name list of the Estonians who died during the Second World War in Russia (Vologda Region, Kirov Region, Nema District, Komi Autonomous SSR, Usinsky District – labour battalions).*
KRA, 9-4-7 8. eesti laskurkorpuse Kamõšlovi laagris (Sverdlovski obl.) 1942. a. haiguste ja õnnetusjuhtumite läbi surnud sõjaväelaste nimekiri.	***KRA, 9-4-7*** *Name list of the servicemen who died from diseases and accidents at the Kamyshlov Camp (Sverdlovsk Region) of the 8th Estonian Rifle Corps in 1942.*
KRA, 9-4-8 8. eesti laskurkorpuse Tšebarkuli laagris (Tšeljabinski obl.) 1942. a. haiguste ja õnnetusjuhtumite läbi surnud sõjaväelaste nimekiri.	***KRA, 9-4-8*** *Name list of the servicemen who died from diseases and accidents at the Chebarkul Camp (Chelyabinsk Region) of the 8th Estonian Rifle Corps in 1942.*
KRA, 9-4-9 1944 -1945 Lätis Salduse rajoonis maetud 824 inimese nimed.	**KRA, 9-4-9** Names of the 824 people buried in 1944–1945 in the Latvian district of Saldus

Muud allikad / *Other sources*

August Kondoja, Tööpataljonlaste Ühingu looja ja juhatuse esimehe koostatud andmekogud: nimekirjad maakondade, linnade ja valdade kaupa, kaustadena, Meenutused, Täiendused, Surmapataljonid, Kes teab?	*Databases accumulated by August Kondoja, founder and Chairman of the Board of the Association of Labour Battalion Servicemen: name lists by counties, cities and rural municipalities, in folders, Recollections, Updates, Death battalions, Who knows?*

ZEVi (Zentralstelle zur Erfassung der Verschleppten Esten – saksa k.) – Äraviidute Otsimise ja Tagasitoomise Keskuse 1941.-1944.a. koostatud 1941.a. Punaarmeesse mobiliseeritute ja N Liitu viidud EV sõjaväelaste nimekiri, II-IV köide üldpealkirjaga „Bolševike poolt 1940 -1941 Eestist ära viidud ja mõrvatud isikute nimestik".

ERRB kogutud andmed: ENSV (Eesti Vabariigi) Prokuratuuri rehabiliteerimistõenditest, ENSV (Eesti Vabariigi) Ülemkohtu rehabiliteerimistõenditest, Politseiarhiivilt saadud andmekogust, Memento Liidu (ÕVRL „Memento") 1990.aastate algul levitatud ja täidetult tagasisaadud küsitluslehtedelt.

ERRBle ja „Memento" Liidule saadetud kirjad mobiliseeritute, vangistatute , tapetute ja küüditatute andmetega: A. Akkermann, R.Arendi, I.Ero, L.Hõbenik, H. Jagomägi, A. Järver, U.Josia, M.Kaber, K.-R.Kajari, V. Kalamees, P.Kangro, R.Kasela, A.Kastemäe, H.Kehman, A.Kiho, V.Kolbakov, E.Kornel, S. Korp, A. Konts, L.Kristelstein, V. Kuiv-Mõtt, E.Kuusk, E.Laanemets, V.Leesalu, G.Liivak, M.Loit, L. Lubja-Aarma, J.Maidlo, O.Mänd, V. Männilo, I.Naarits, R.Niido, Ü. Ojatalu, E.Onemar, I.Ora-Ellram, A.Pajunurm, A.Pajusaar, G.Pant, E. Pillikse, A. Põder, J.Raudsepp, L.Reissaar, E.Remmel, E.Ruben, J.Russak, E.Rüütel, H. Saar, M.Saks, K. Sibul, H. Sooster, U.Suurtee, O.Tammark, U. Talvik, U.Tammerik, O. Tare, H. Teras, I. Tiitsar, J.Tomingas, J. Toomik, P. Varju, V. Vasur, V. Villemsoo, J. Võmma, H. Walter, L.Õispuu.

ERRB andmekogu 1941.a. mobiliseeritute kohta.

Ajakirjanduses ilmunud otsimiskuulutused, mälestuslikud ja publitsistlikud kirjutised: „Eesti Sõna", peamiselt rubriik „Kes teab?", „Eesti Kirik", „Linna Teataja", „Lääne Elu", „Lääne Sõna", „Luup", „Kesknädal", „Meie Maa", „Postimees", „Rahva Hääl", „Tuna".

ZEV (German: Zentralstelle zur Erfassung der Verschleppten Esten – Centre for Registration of Displaced Estonians) name list compiled in 1941-1944 concerning the Estonian Republic's servicemen who were in 1941 mobilised into the Red Army and taken to the Soviet Union, volumes II-IV. volume titled "Name list of persons removed from Estonia and murdered by Bolsheviks in 1940 –1941".

Data collected by the ERPRB from: rehabilitation certificates issued by the Prosecutor's Office of the ESSR (later also the Republic of Estonia), rehabilitation certificates issued by the Supreme Court of the ESSR (later also the Republic of Estonia), database provided by the Police Archives and questionnaire sheets issued by the Memento Union in the early 1990s and then submitted back by the respondents.

Letters sent to the ERPRB and the Memento Union with information about mobilised, imprisoned, killed and deported persons; A. Akkermann, R.Arendi, I.Ero, L.Hõbenik, H. Jagomägi, A. Järver, U.Josia, M.Kaber, K.-R.Kajari, V. Kalamees, P.Kangro, R.Kasela, A.Kastemäe, H.Kehman, A.Kiho, V.Kolbakov, E.Kornel, S. Korp, A. Konts, L.Kristelstein, V. Kuiv-Mõtt, E.Kuusk, E.Laanemets, V.Leesalu, G.Liivak, , M.Loit, L. Lubja-Aarma, J.Maidlo, O.Mänd, V. Männilo, I.Naarits, R.Niido, Ü. Ojatalu, E.Onemar, I.Ora-Ellram, A.Pajunurm, A.Pajusaar, G.Pant, E. Pillikse, A. Põder, J.Raudsepp, L.Reissaar, E.Remmel, E.Ruben, J.Russak, E.Rüütel, H. Saar, M.Saks, K. Sibul, H. Sooster, U.Suurtee, O.Tammark, U. Talvik, U.Tammerik, O. Tare, H. Teras, I. Tiitsar, J.Tomingas, J. Toomik, P. Varju, V. Vasur, V. Villemsoo, J. Võmma, H. Walter, L.Õispuu. – provided information in the recent years.

ERPRB database about the persons mobilised in 1941.

Missing person search advertisements, recollections and journalistic pieces published in the following periodicals: Eesti Sõna, mostly in the "Who knows?" rubric, Eesti Kirik, Linna Teataja, Lääne Elu, Lääne Sõna, Luup, Kesknädal, Meie Maa, Postimees, Rahva Hääl, Tuna.

Mälestused ja teatmeteosed / *Memoirs and reference books*

Album Academicum Universitatis Tartuensis. 1., 2. Tartu, 1994, 528 lk, 558 lk.	***Album Academicum Universitatis Tartuensis**. 1, 2. Tartu, 1994, 528 pages, 558 pages.*
Album Vironorum II. Tallinn, 2000, 166 lk, portr.	***Album Vironorum II.** Tallinn, 2000, 166 pages, portraits.*
Aulik, Erika. Viru tänav ja teised. Tallinn, 2004, 542 lk, ill. Register.	***Aulik, Erika.** Viru Street and others. Tallinn, 9, 2004, 542 pages, illustrations. Register.*
Eesti entsüklopeedia.14, Eesti elulood. Tallinn, 2000, 668 lk, portr.	***Estonian Encyclopaedia**. Volume14, Estonian biographies. Tallinn, 2000, 668 pages, portraits.*
Eesti kunsti ja arhitektuuri biograafiline leksikon. Tallinn, 1996, 614 lk.	***Biographical lexicon of Estonian art and architecture**. Tallinn, 1996, 614 pages.*

Eesti kirjanduse biograafiline leksikon. Tallinn, 1975, 463 lk, portr.	***Biographical lexicon of Estonian literature**. Tallinn, 1975, 463 pages, portraits.*
Eesti Nõukogude Entsüklopeedia, ENE.	*ENE Estonian Soviet Encyclopaedia.*
Eesti rahva kannatuste aasta. Koguteos. Tallinn, 2012, 671 lk. ill.	***Year of the suffering of the Estonian people**. Compilation. Tallinn, 2012, 671 pages, illustrations.*
Eesti spordi biograafiline leksikon. Tallinn, 2001, 799 lk, portr.	***Biographical lexicon of Estonian sports**. Tallinn, 2001, 799 pages, portraits.*
Eesti rahvastikukaotused II/1. Saksa okupatsioon 1941-1944. Tartu, 2002, 316 lk.	***Estonian population losses II/1**. German occupation in 1941-1944. Tartu, 2002, 316 pages.*
Elame veel... Põltsamaa, 2007, 280 lk, ill.	***We still live...** Põltsamaa, 2007, 280 pages, illustrations.*
ERA, 5056-1-15 Eestis toimunud lahingutes surnud ja teadmata kadunud. Nõukogude Armee sõjaväelaste arvestuse raamat 20.10.1944- 1947	***ERA, 5056-1-15** Dead and missing in battles in Estonia. Book of record of Soviet Army servicemen, 20.10.1944-1947*
Eesti muusika biograafiline leksikon. 2. köide. Tallinn, 2007, 630 lk, portr.	***Biographical lexicon of Estonian music**. Volume 2. Tallinn, 2007, 630 pages, portraits*
Ellen, Jaan. *Varjatud valu*. Esimene raamat. Tallinn, 2005, 160 lk.	***Ellen, Jaan**. Hidden pain. First book. Tallinn, 2005, 160 pages.*
Ellen, Jaan. *Varjatud valu*. Teine raamat. Tallinn, 2006, 160 lk.	***Ellen, Jaan**. Hidden pain. Second book. Tallinn, 2006, 160 pages.*
Ellen, Jaan. *Võõra väe vangid*. Esimene raamat. Tallinn, 2002, 96 lk, ill.	***Ellen, Jaan**. Prisoners of foreign power. First book. Tallinn, 2002, 96 pages, illustrations.*
Elu pisarad. [Mälestusi]. Tallinn, 2004, 145 lk, ill.	***Life's tears**. [Memories]. Tallinn, 2004, 145 pages, illustrations.*
Ernits, Edmund. *Ma sõjateele läksin...* Sideohvitseri mälestusi. Tallinn, 1990, 204 lk+4 lk ill.	***Ernits, Edmund**. Off to war I went... Memoirs of a communications officer. Tallinn, 1990, 204 pages + 4 pages of illustrations.*
Hellat, Henn-Kaarel. *Kappan kaugele*. Tallinn, 2006, 247 lk, ill.	***Hellat, Henn-Kaarel**. Gallop far away. Tallinn, 2006, 247 pages, illustrations.*
Hion, Ene. *Saatust ei valita*. Tallinn, 2006, 221 lk, ill.	***Hion, Ene**. Fate cannot be chosen. Tallinn, 2006, 221 pages, illustrations.*
Hiidlased II maailmasõja lahingutes. Koostanud Otto Mägi. Kärdla, 2006,381 lk, ill.	*People from Hiiumaa in battles of the Second World War. By Otto Mägi Kärdla, 2006, 381 pages, illustrations.*
Issak, Friedrich. *Need rohtunud rajad*. Tallinn, 1988, 369 lk, fotod 32 lk.	***Issak, Friedrich**. Those overgrown paths. Tallinn, 1988, 369 pages, 32 pages of photographs.*
Jõgisalu, Harri. Mälestused. Grand Marinast Kadriorgu: lisatud Pätsi, Saksa ja Stalini aeg, mälestused. [Tallinn], 2007, 469 lk.	***Jõgisalu, Harri**. Memoirs. From Grand Marina to Kadriorg: added periods of Päts, German occupation and Stalin rule, memoirs. [Tallinn], 2007, 469 pages.*
Jürisson, Johannes. *Metsateel*, Tartu, 2009, 263 lk.	***Jürisson, Johannes**. On a forest road, Tartu, 2009, 263 pages.*
Kaasik, Valter. *Tõestisündinud lood*. [Tartu], 2006, 109 lk, ill.	***Kaasik, Valter**. Things that really happened. [Tartu], 2006, 109 pages, illustrations.*
Karjahärm, Toomas; **Sirk, Väino**. *Kohanemine ja vastupanu: Eesti haritlaskond 1940-1987.* Tallinn, 2007, 995 lk, ill, isikuregister.	***Karjahärm, Toomas; Sirk, Väino**. Adjustment and resistance: Estonian intelligentsia in 1940-1987. Tallinn, 2007, 995 pages, illustrations, personal register.*

Karjahärm, Toomas; **Luts, Helle-Mai**. *Kultuurigenotsiid Eestis. Kunstnikud ja muusikud 1940-1953.* Tallinn, 2005. 443 lk. Register.	***Karjahärm, Toomas**; **Luts Helle-Mai**. Cultural genocide in Estonia. Artists and musicians in 1940-1953. Tallinn, 2005. 443 pages. Register.*
Kasak, Elias. *Mälestusi.* [Tallinn], 2011,544 lk.	***Kasak, Elias**. Recollections. [Tallinn], 2011, 544 pages.*
Kokk, Aavo; **Eilart, Andres**. *Pintsliga tõmmatud Eesti*. [Tallinn], 2011, 313, ill, registrid	***Kokk, Aavo**; Eilart Andres. Estonia painted with a brush. [Tallinn], 2011, 313, illustrations, registers.*
Korp! Leola 75. Tallinn, 1995, 280 lk, ill.	***Leola Fraternity's 75th anniversary publication.** Tallinn, 1995, 280 pages, illustrations.*
Krikk, Mai. *Voldemar Särak ja luuregrupp „Haukka".* Tallinn, Olion, 2011, 236 lk, ill.	***Krikk, Mai**. Voldemar Särak and reconnaissance squad "Haukka". Tallinn, Olion, 2011, 236 pages, illustrations.*
Kruusvall, Jaan, Jahilo, Villi. *Mets on vend*. Metsavendlusest Palmse vallas ja ümbruses. Dokumentaaljutustus. Tallinn, 2006, 264 lk.	***Kruusvall, Jaan; Jahilo, Villi**. Forest is my brother. About the forest brothers movement in the Palmse rural municipality and surrounding area. Real-life story. Tallinn, 2006, 264 pages.*
Kuidas vaatad, nõnda näed. Eesti ajakirjanike elulood. III rmt.Tartu, 2009, 599 lk, ill. Register kolme raamatu kohta.	***You see things the way you look at them.** Biographies of Estonian journalists. Book III. Tartu, 2009, 599 pages, illustrations. Register for 3 books.*
Kukk, Valve. *Aga küla jäi...: mälestusi Kõrvemetsa küla elust*. Kõrvemetsa, 2003, 294 lk, ill.	***Kukk, Valve**. But the village remained... recollections of life in the Kõrvemetsa village. Kõrvemetsa, 2003, 294 pages, illustrations.*
Kõverjalg, Ants. *Valikud elus.* Teine raamat. Punane labürint. Leegionärist teadlase tagasivaade elule ja kohtumistele. Tartu, 2006, 240 lk, ill. Register.	***Kõverjalg, Ants**. Choices in life. Second book. Red labyrinth. Legionary-scientist's retrospective of life and various meetings. Tartu, 2006, 240 pages, illustrations. Register.*
Külaots, Vassili. *Uraalidest Kuramaani*. Mälestusi Eesti Laskurkorpuse võitlusteelt Nõukogude Liidu Suures Isamaasõjas 1941-1945. Tallinn, 1969, 317 lk, ill.	***Külaots, Vassili.** From Ural to Courland. Recollections along the Estonian Rifle Corps fighting route in the Great Patriotic War of the Soviet Union in 1941-1945. Tallinn, 1969, 317 pages, illustrations.*
Laar, Mart; Tross, Jaan. *Punane terro*r. Stokholm, 1996, 250 lk.	***Laar, Mart; Tross, Jaan** Red Terror. Stockholm, 1996, 250 pages*
Laar Mart. *Saaremaa1944. Eesti laskurkorpuse kannatuste rada.* Tallinn, 2010, 327 lk, 12 lk fotosid	***Laar, Mart**. Saaremaa 1944. The trail of trials for the Estonian Rifle Corps. Tallinn, 2010, 327 pages, 12 pages of photographs.*
Leetmaa, Meinhard. *Sõjas ja ikestatud Eestis*. Stockholm, 1979, 318 lk.	***Leetmaa, Meinhard**. Estonia at war and enslaved. Stockholm, 1979, 318 pages.*
Lelle läbi aegade. [Lelle], 2004, 160 lk, ill.	***Lelle through the ages**. [Lelle], 2004, 160 pages, illustrations.*
Lindmäe, Herbert. *Suvesõda Virumaal 1941*. Tartu, 2002, 581 lk, 15 lk ill.	***Lindmäe, Herbert**. Summer fighting in the Viru County in 1941. Tartu, 2002, 581 pages, 15 pages of illustrations.*
Lindström, Voldemar. *Matk telemaailma*. Tallinn, 2010, 186 lk, ill.	***Lindström, Voldemar**. Journey into the world of television. Tallinn, 2010, 186 pages, illustrations.*
Loorpärg, Ago. *Eesti Leegionist Venemaa vangilaagritesse.* Tallinn, Grenader, 2005, 206 lk, ill.	***Loorpärg, Ago.** From the Estonian Legion into prison camps in Russia. Tallinn, Grenader, 2005, 206 pages, illustrations.*
Lõssov, Joann; Kivine, Paavo. *Elu on mäng.* [Tallinn], 1998, 160 lk, ill.	***Lõssov, Joann**; **Kivine, Paavo**. Life is a game. [Tallinn], 1998, 160 pages, illustrations.*

Lään, Vello. *Kes on kes? Kes on kus?* Kaugete maade eestlased. Lühielulood. Tallinn, 2011, 1120 lk.	***Lään, Vello**. Who is who? Who is where? Estonians in distant lands. Brief biographies. Tallinn, 2011, 1120 pages.*
Mandel, Mati. *Kurjuse aasta Lõuna-Läänemaal*. Tallinn, 2007, 221 lk, ill.	***Mandel, Mat.i** Year of evil in Southern Läänemaa. Tallinn, 2007, 221 pages, illustrations*
Merila-Lattik, Helbe. *Eesti arstid 1940-1960*. [Pärnu], [2000], 1200 lk.	***Merila-Lattik, Helbe**. Estonian doctors in 1940-1960. [Pärnu], [2000], 1200 pages.*
Metsaots, Karl. *Sõjaveteranid pajatavad*. Tallinn, 1966, 74 lk.	***Metsaots, Karl**. War veterans tell their stories. Tallinn, 1966, 74 pages.*
Michelson, Helle. *Lehitsetud leheküljed: meenutusi elust ja lastekirjandusest*. Tallinn, 2008, 285 lk, ill.	***Michelson, Helle**. Browsed pages: recollections about life and children's literature. Tallinn, 2008, 285 pages, illustrations.*
Mäesalu, Valve. *Kulaku tütar nõukogude süsteemis: aastad 1922-1977*. Tallinn, 2007, 221 lk, ill.	***Mäesalu, Valve**. Kulak's daughter in the Soviet system: 1922-1977. Tallinn, 2007, 221 pages, illustrations.*
Mälestusi Kosejõelt. Kose-Uuemõisa, 1998, 115 lk.	***Recollections of Kosejõe**. Kose-Uuemõisa, 1998, 115 pages.*
Norman, Robert. *Aegna*. Tallinn, 2008, 311 lk, ill.	***Norman, Robert**. Aegna. Tallinn, 2008,311 pages, illustrations.*
Nõukogude Eesti. Entsüklopeediline teatmeteos. Tallinn, 1975, 383 lk, ill.	***Soviet Estonia**. Encyclopaedic reference book. Tallinn, 1975, 383 pages, illustrations.*
Ojakäär, Valter. *Omad viisid võõras väes*. Eesti levimuusika ajaloost 2. 1940-1945. Tallinn, 2003, 575 lk, ill.	***Ojakäär, Valter.** Own way in foreign forces. Estonian pop music history 2. 1940-1945. Tallinn, 2003, 575 pages, illustrations.*
Ojalo, Hanno. *Varjud meres*. [Tartu], 2007, 127 lk, ill.	***Ojalo, Hanno**. Shadows in the sea. [Tartu], 2007, 127 pages, illustrations.*
Oll, Aadu. *Nõukogude Kaug-Põhja vangilaagrid ja Eesti poliitvangid Kolõmal*. Tartu, 1999, 114 lk. Nimeregistrid.	***Oll, Aadu**. Soviet prison camps in the Far North and Estonian political prisoners in Kolyma. Tartu, 1999, 114 pages. Name registers.*
Pajula, Ene. *Kuldne aeg*. Tallinn, 2011, 196 lk, ill.	***Pajula, Ene**. Golden time. Tallinn, 2011, 196 pages, illustrations.*
Paluteder, Arnold. *Viis tuhat päeva*. Tallinn, 2005, 216 lk.	***Paluteder, Arnold**. Five thousand days. Tallinn, 2005, 216 pages.*
Pao, Bruno. *Igal majakal oma tuli: Jüri Suurhans ja tema aeg.* Kuressaare, 2006, 175 lk, ill.	***Pao, Bruno**. Every beacon shines its own light: Jüri Suurhans and his time. Kuressaare, 2006, 175 pages, illustrations.*
Peegel, Juhan. *Meenutusi pikalt teelt*. [Tartu], 2006, 168 lk.	***Peegel, Juhan**. Recollections of a long road. [Tartu], 2006, 168 pages.*
Per aspera ad astra: *Jakob Westholm ja tema kool.* Tallinn, Toronto, 1992, 256 lk, ill.	***Per aspera ad astra**: Jakob Westholm and his school. Tallinn, Toronto, 1992, 256 pages, illustrations.*
Pihlau, Jaak. *Auraamat Eesti Vabariigi kaadriohvitseridele*. Tallinn, 2007, 516 lk, portr.	***Pihlau, Jaak**. Book in honour of career officers of the Republic of Estonia. Tallinn, 2007, 516 pages, portraits.*
Pihlau, Jaak. *Eesti sõjaväe häving*. Tartu, 2003, 63 lk.	***Pihlau, Jaak**. Destruction of the Estonian army. Tartu, 2003, 63 pages.*

Piir, Enno. *Sakalamaa ei unusta. Halliste kihelkond.* Esimene raamat. [Viljandi], 1991,136 lk.	***Piir, Enno**. Sakalamaa will not forget. Halliste parish. First book. [Viljandi], 1991,136 pages.*
Piir, Enno. *Sakalamaa ei unusta*. Nimede register. Tartu, 2001, 136 lk.	***Piir, Enno.** Sakalamaa will not forget. Register of names. Tartu, 2001, 136 pages.*
Piir, Enno. *Sakalamaa ei unusta*. Karksi kihelkond: inimkaotused ja repressioonid alates 21.juunist 1940. Viljandi, 1997, 159 lk, ill.	***Piir, Enno**. Sakalamaa will not forget. Karksi parish: human losses and repressions starting from the 21st of June, 1940. Viljandi, 1997, 159 pages, illustrations, portraits.*
Piir, Enno. *Sakalamaa ei unusta*. Kõpu kihelkond. [Viljandi], 1993, 163 lk, ill.	***Piir, Enno**. Sakalamaa will not forget. Kõpu parish. [Viljandi], 1993, 163 pages, illustrations.*
Piir, Enno. *Sakalamaa ei unusta*. Pilistvere kihelkond. [Viljandi], 1996, 160 lk.	***Piir, Enno**. Sakalamaa will not forget. Pilistvere parish. [Viljandi], 1996, 160 pages.*
Piir, Enno. *Sakalamaa ei unusta*. Paistu kihelkond. 1. osa, 2. osa. [Viljandi], 1994, 168, lk, 133 lk, ill.	***Piir, Enno**. Sakalamaa will not forget. Paistu parish. Part 1, part 2. [Viljandi], 1994, 168, pages, 133 pages, illustrations.*
Piir, Enno. *Sakalamaa ei unusta*. Suure-Jaani kihelkond. Viljandi, 1996, 176 lk, ill.	***Piir, Enno**. Sakalamaa will not forget. Suure-Jaani parish. Viljandi, 1996, 176 pages, illustrations.*
Piir, Enno. *Sakalamaa ei unusta*. Tarvastu kihelkond. [Viljandi], 1995, 160 lk, ill.	***Piir, Enno**. Sakalamaa will not forget. Tarvastu parish. [Viljandi], 1995, 160 pages, illustrations.*
Piir, Enno. Sakalamaa ei unusta. Viljandi linn: inimkaotused ja repressioonid alates 21.juunist 1940. [Viljandi], 1997, 216 lk, ill.	***Piir, Enno**. Sakalamaa will not forget. Viljandi town: human losses and repressions starting from the 21st of June, 1940. [Viljandi], 1997, 216 pages, illustrations.*
Poliitilised arreteerimised Eestis. I. Tallinn, 1996, 757 lk, ill.	***Political arrests in Estonia**. I. Tallinn, 1996, 757 pages, illustrations.*
Poliitilised arreteerimised Eestis. II. Tallinn, 1998, 744 lk, ill.	***Political arrests in Estonia**. II. Tallinn, 1998, 744 pages, illustrations.*
Poliitilised arreteerimised Eestis. III. Tallinn, 2005, 959 lk, ill.	***Political arrests in Estonia**. III. Tallinn, 2005, 959 pages, illustrations.*
Prestuplenija… *Prestuplenija natsistov i ih posobnikov v pribaltike (Estonia) 1941-1944*. Dokumentõ i svidetelstva. Tallinn, 2006, 531 lk.	***Prestuplenija…** Crimes of the Nazis and their henchmen in the Baltic States (Estonia) in 1941-1944. Documents and testimonies. Tallinn, 2006, 531 pages*
Pro patria. Auraamat Teises maailmasõjas langenud Eesti vabadusvõitlejaile. Koostanud Aksel Kurgvell ja Herbert Lindmäe, Tartu, 1998, 259 lk.	***Pro patria.** Book in honour of the Estonian freedom fighters who died in the Second World War. Compiled by Aksel Kurgvel and Herbert Lindmäe. Tartu, 1998, 259 pages.*
Pro patria II 1940-1945. *Auraamat Teises Maailmasõjas langenud Eesti vabadusvõitlejaile*. Koostanud Aksel Kurgvel ja Herbert Lindmäe, Tallinn, 2010, 368 lk, ill.	***Pro patria II** 1940-1945. Book in honour of the Estonian freedom fighters who died in the Second World War. Compiled by Aksel Kurgvel and Herbert Lindmäe, Tallinn, 2010, 368 pages, illustrations.*
Purge, Säde. *Katsumused ja karastumine: Eesti NSV-st evakueerunud töötajad Nõukogude tagalas 1941- 1944.* Tallinn, 92 lk, ill.	***Purge Säde**. Ordeals and toughening : Evacuated personnel of the Estonian SSR in the Soviet rear from 1941-1944. Tallinn, 92 pages, illustrations.*
Rakvere Gümnaasium 1912-1997. [Rakvere], 1997, 313 lk, ill.	***Rakvere Upper Secondary School, 1912-1997**. [Rakvere], 1997, 313 pages, illustrations.*
Repson, Albert. *Seni, kuni elame*. Tallinn, 1978, 122 lk.	***Repson, Albert** For as long as we live. Tallinn, 1978, 122 pages*

Rosenthal, Reigo; **Tamming, Marko**. *Sõda pärast rahu.* Eesti eriteenistuste vastasseis Nõukogude luure ja põrandaaluste kommunistidega 1920- 1924. Tallinn, 2010, 861 lk, ill, sisaldab registrit.	***Rosenthal, Reigo***; ***Tamming, Marko***. *War after peace. Confrontation between the Estonian special services and the Soviet intelligence organisations coupled with Communists in hiding, 1920-1924. Tallinn, 2010, 861 pages, illustrations, register.*
Sa ära möödu mineviku valust I, koostanud Eldur Parder. Valga, 2002, 295 lk., ill.	***Do not pass by the past pain.*** *Volume I compiled by Eldur Parder. Valga, 2002, 295 pages, illustrations.*
II, koostanud Eldur Parder. Valga, 2004, 234 lk, ill.	*Volume II compiled by Eldur Parder. Valga , 2004, 234 pages, illustrations.*
III koostanud Tiiu Teesalu. Valga, 2006, 239 lk, ill.	*Volume III compiled by Tiiu Teesalu. Valga, 2006, 239 pages, illustrations.*
IV koostanud Tiiu Teesalu. Valga 2008, 206 lk, ill.	*Volume IV compiled by Tiiu Teesalu. Valga, 2008, 206 pages, illustrations*
Saar, Ants. *Ühe komandeeringu aruanne*. Tallinn, 1980, 351 lk.	***Saar, Ants***. *Report about a work trip. Tallinn, 1980, 351 pages.*
Saar, Endel. *Sõruots - Hiiumaa lõunarand*. I osa. [Tallinn], 2006, 359 lk, ill.	***Saar, Endel***. *Sõruots – Hiiumaa southern coast. I part. [Tallinn], 2006, 359 pages, illustrations.*
Saar, Juhan. *Valus naer*. Tallinn, [2005], 323 lk, ill.	***Saar, Juhan***. *Painful laughter. Tallinn, [2005], 323 pages, illustrations.*
Sabbo, Hilda. *Võimatu vaikida*. I-VII, Tallinn, 1996, 1998, 1999, 2000, 2002, 2004; 823, 502, 816, 770, 540, 547, 678 lk, ill.	***Sabbo, Hilda***. *Impossible to keep quiet. I-VII, Tallinn, 1996, 1998, 1999, 2000, 2002, 2004; 823, 502, 816, 770, 540, 547, 678 pages, illustrations*
Salo, Vello. *EV Kaadriohvitseride saatus 1938-1996.* Tartu, 1996, 36 lk.	***Salo, Vello***. *Fate of Estonian Republic's career officers in 1938-1996. Tartu, 1996, 36 pages.*
Sakalamaa ei unusta. 1-12 raamatut, 1991-1998. Koostanud Enno Piir. Sakalamaa ei unusta. Nimede register. Tartu, 2001, 136 lk.	***Sakalamaa will not forget***. *Books 1-12, 1991-1998. Compiled by Enno Piir. Sakalamaa will not forget. Register of names. Tartu, 2001, 136 pages*
Saul, Bruno. *Meie aeg*. Tallinn, 2006, 320 lk, ill.	***Saul, Bruno***. *Our time. Tallinn, 2006, 320 pages, illustrations.*
Salum, Ants. *Raiusin kõik raamatusse: kujunemise aastad.* Tartu, 2005, 242 lk, ill.	***Salum, Ants***. *Words hewn in paper: formation years. Tartu, 2005, 242 pages, illustrations.*
Sepp, Jaan; Maidlo, Juhan. *Mis juhtus Anton Raadikuga?* Tallinn, 1997, 269 lk, ill.	***Sepp, Jaan; Maidlo, Juhan***. *What happened to Anton Raadik? Tallinn, 1997, 269 pages, illustrations.*
Siigur, Heino. *Kasarmutoast professoriks*. [Tartu], 2011, 264 lk, ill.	***Siigur, Heino***. *From barracks to professorship. [Tartu], 2011, 264 pages, illustrations.*
Soomepoiste elulood. *Soome sõjaväes II maailmasõja aastatel teeninud eestlased ja Eesti vabatahtlikud.* Koost. Peep Pillak ja Heini Vilbiks. Tallinn 2015, 504 lk, portr.	***Biographies of Finnish lads.*** *Estonians and volunteers from Estonia who served in the Finnish Armed Forces in the Second World War. Compiled by Peep Pillak and Heini Vilbiks. Tallinn 2015, 504 pages, portraits.*
Soorsk, Eduard. *Mälestused*. Tallinn, 2006, 180 lk.	***Soorsk, Eduard***. *Memoirs. Tallinn, 2006, 180 pages.*
Sortside saladused III. *Koostanud Leo Levala. Tartu*, 1994, 104 lk, reg.	***Secrets of the sorcerers III.*** *Compiled by Leo Levala, Tartu, 1994, 104 pages, register.*
Sortside saladused IV. *Koostanud Mart Arold, Pärnumaa,* 1996, 238 lk, reg.	***Secrets of the sorcerers IV.*** *Compiled by Leo Levala, Tartu, 1994, 104 pages, register.*
Sortside saladused XI. *Koostanud Mart Arold,* 2000, 241 lk, reg.	***Secrets of the sorcerers XI***. *Compiled by Mart Arold, 2000, 241 pages, register*

Sõja ajal kasvanud tüdrukud: eesti naiste mälestused Saksa okupatsioonist [Tartu], 2007, 501 lk, register	***Girls who grew up in war: Recollections of Estonian women about the German occupation*** *[Tartu], 2007, 501 pages, register*
Sõjas kasvanud poisid. Koostanud Rutt Hinrikus. [Tartu], 2011, 277 lk, ill.	***Boys who grew up in war***. *Compiled by Rutt Hinrikus. [Tartu], 2011, 277 pages, illustrations.*
Tamm, Tuudur. *Need teod süüdistavad.* Dokumentaalteos Eesti kannatusaastast 1941. Esimene ja teine raamat. Geislingen/Steige. 1966, 1968, 234 ja 223 lk, reg.	***Tamm, Tuudur***. *Accused by these actions. Documentary on 1941, the year of Estonia's suffering. First and second books. Geislingen/Steige. 1966, 1968, 234 and 223 pages, register.*
Tammik, Richard. *Sinust, mu Hulja! Läbi sajandite tänapäeva*. [Kadrina], 2003, 698 lk, ill.	***Tammik, Richard***. *About you, my Hulja! Through centuries up to the present day. [Kadrina], 2003, 698 pages, illustrations.*
Tare ajalugu. Toimetajad Ellram, Ingrid; Schöön, Ivi- Mai. Rootsi, Göteborg, 2009, 173 lk.	***History of Tare***. *Edited by Ellram, Ingrid; Schöön, Ivi-Mai. Sweden, Göteborg, 2009, 173 pages.*
Tarkpea, Erich. *Mälestused.* Tallinn, 1983, 240 lk, ill.	***Tarkpea, Erich***. *Recollections. Tallinn, 1983, 240 pages, illustrations.*
Toila valla elulood I. Toila, 2005, 175 lk.	***Toila rural municipality, biographies I***. *Toila, 2005, 175 pages.*
Toila valla elulood II. Toila, 2006, 166 lk.	***Toila rural municipality, biographies II***. *Toila, 2006, 166 pages.*
Toots-Pärnaste, Leida. *Wabariigist vabariiki*. Tallinn, 2007, 280 lk, ill. Register.	***Toots-Pärnaste, Leida***. *From the old republic to the new one. Tallinn, 2007, 280 pages, illustrations. Register.*
Tondi sõjakooli memoriaal. Koost. Jaak Haud. [Tallinn, 2015], 100 lk, ill.	***In memory of Tondi Military School.*** *Compiled by Jaak Haud. [Tallinn, 2015], 100 pages, illustrations.*
Truupõld, Asael. *Sind surmani*. Tartu, 2011, 298 lk, ill., nimede register.	***Truupõld, Asael***. *You to death. Tartu, 2011, 298 pages, illustrations, register of names.*
Uluots, Ülo. *Nad täitsid käsku. Eesti ohvitseride saatus*. Tallinn, 1999, 392 lk, vangistatute portreed.	***Uluots, Ülo.*** *They were following orders. The fate of Estonian officers. Tallinn, 1999, 392 pages, portraits of prisoners.*
Vabaduse eest. *Soomepoiste lühielulood.* Tallinn, 1997, 447 lk, ill.	***For freedom***. *Brief biographies of the Finnish lads. Tallinn, 1997, 447 pages, illustrations*
Vahtre, Lauri. *Eesti advokatuuri ajalugu 1919-1944*. Tallinn, 2005, 396 lk, ill.	***Vahtre, Lauri***. *History of the Estonian Bar Association from 1919-1944. Tallinn, 2005, 396 pages, illustrations.*
Valk, Heinz. *Pääsemine helgest tulevikust*. Tallinn, 2010, 399 lk, ill.	***Valk, Heinz***. *Escape from the bright future. Tallinn, 2010, 399 pages, illustrations.*
Vend, Johannes. *Koduradadel ja rindeteedel*. Tallinn, 1979, 189 lk, ill.	***Vend, Johannes***. *Home paths and frontline roads. Tallinn, 1979, 189 pages, illustrations.*
Vend, Johannes. *Rahutu rahuaeg*. Tallinn, 1983, 199 lk, + 32 lk ill. Isikunimede register.	***Vend, Johannes***. *Turbulent peace. Tallinn, 1983,199 pages, + 32 pages of illustrations. Register of personal names.*
Velikije Luki in memoriam. *8. Eesti laskurkorpuse inimkaotused Velikije Luki lahingus 1942-1943*. Koostanud V. Boikov. Tallinn, 1992, 184 lk, 4 lk ill.	***Velikiye Luki in memoriam****: Human losses of the 8th Estonian Rifle Corps at the battle of Velikiye Luki in 1942-1943. Compiled by V. Boikov. Tallinn, 1992, 184 pages, 4 pages of illustrations.*
Vinkel, Aarne. *Saaremaalt suurele maale.* Päevaraamatuid ja mälestusi. Tallinn, 2003, 273 lk, ill.	***Vinkel, Aarne***. *From Saaremaa to mainland. Journals and recollections. Tallinn, 2003, 273 pages, illustrations*

Viru, Atko-Meeme. *Eluhelgus ja eluvarjud*. Tartu, 2006, 549 lk.	***Viru, Atko-Meeme**. Life's vividness and life's shadows. Tartu, 2006, 549 pages.*
Voldemar Panso päevaraamat I [Tallinn], 2007, 358 lk, ill	***Diary of Voldemar Panso I** [Tallinn], 2007, 358 pages, illustrations.*
Voldemar Panso päevaraamat II [Tallinn], 2008, 378 lk, ill.	***Diary of Voldemar Panso II** [Tallinn], 2007, 2008, 378 pages, illustrations.*
Ühislinn. [Kunstiprojekt, trükisena]. Koost. Ilja Sundelevitš. Tallinn, 2012, 112 lk.	***Common city**. [Art project in printed form]. Compiled by Ilja Sundelevitš. Tallinn, 2012, 112 pages.*

Muu kasutatud kirjandus / *Other literature used*

Eesti riik ja rahvas II maailmasõjas. I-X, Stockholm, 1954-1962.	***Estonian state and people in the Second World War**. I-X, Stockholm, 1954-1962.*
Uuet, Liivi. Eesti haldusjaotus 20. sajandil. Teatmik. Tallinn, 2002, 312 lk, kaardid.	**Uuet, Liivi**. Estonian administrative division in the 20th century. Reference book. Tallinn, 2002, 312 pages, maps.
VNFSV kriminaalkoodeks. Tartu, 1947, 151 lk.	***Penal Code of the Russian Soviet Federative Socialist Republic**. Tartu, 1947, 151 pages.*

5. ISIKUANDMED NIMEDE TÄHESTIKULISES JÄRJEKORRAS

LISANIMESTIK A–Ü

PERSONAL DATA IN ALPHABETICAL ORDER

ADDITIONAL NAME LIST A–Ü

	Lk / Page
A	251
B	276
D	286
E	289
F	300
G	302
H	310
I	324
J	329
K	348
L	429
M	473
N	499
O	507
P	514
R	547
S	575
Š	599
Z	601
Ž	602
T	603
U	624
V	627
Õ	645
Ä	645
Ö	645
Ü	645

ABIKS LISANIMESTIKU KASUTAJALE.

Lisanimestik (A-Ü) raamatute R9-R11 täiendamiseks hõlmab aastatel 1940-1945 Punaarmeesse mobiliseeritud eestlaste isikuandmeid nimede tähestikulises järjekorras. Nimestik paikneb, tiitellehest kuni isikuandmete viimase reani, kokku 400 leheküljel. Siia on koondatud nende mobiliseeritud eesti meeste ja naiste lisaandmed, kelle perekonnanimed algavad A-st kuni Ü-ni. Nimestik moodustab raamatu nr. 12 põhiosa, mille lühitähis on RIR 12 ehk veelgi lühemalt R12.

1940-1945. aastatel vene sõjaväkke kuulunud eestlased mobiliseeriti (peamiselt 1941); põgenesid sõjaväest; uppusid või hukkusid transportimisel; surid nälga ja haigustesse tööpataljonides, rasketel rännakutel, KGB vangilaagrites; hukkusid või invaliidistusid lahingutes, vangilangemisel või vabatahtlikul üleminekul ja siis sõjavangilaagrites. Lõppeks algas uuesti KGB sorteeriv-karistav tegevus. Kõik need eesti sõjameeste saatuseandmed on surutud nimekirja isikuandmete mõnerealisse kirjesse.

Isikuandmete kirje koosneb järgmistest andmepositsioonidest: perekonnanimi, eesnimi, isanimi, sünniaeg ja -koht, elukoht, haridus, tööalane tegevus; mobiliseerimise aeg ja koht; tööpataljon, Punaarmee sõjaväeosa; lahingutegevuse, vangilangemise, ja hukkumise aeg ning koht, olemasolul ka teisi andmeid; allikad. Mitte kõik need andmepositsioonid ei ole kõigi jaoks teada (täidetud).

Andmete esitamise peamised korduvad lühendid, mõisted, allikad jne on peatükis 4 seletatud ja inglise keelde tõlgitud.

Koostaja

USEFUL INFORMATION FOR ADDITIONAL NAME LIST USERS.

The additional name list (A-Ü) supplements for books R9-R11 containts personal information about the Estonians who were mobilised into the Red Army in 1940-1945, arranged alphabetically be the names of the persons. The name list, from the title page to the last lines of text with the personal information, spans a total of 400 pages. Here you can view the additional information about those mobilised Estonian men and women whose surnames begin with the letters from A to Ü. The name list comprises the main part of Book 12, with the corresponding Estonian-language abbreviations RIR12 and R12 used intermittently to denote this publication.

Different fates awaited those Estonians that were mobilised and served in the Russian armed forces in 1940-1945 (mainly in 1941): some deserted early on, drowned or otherwise died during the arduous transportation by land and sea, some succumbed to hunger and diseases in labour battalions and State Security Committee's prison camps, some were killed or crippled in frontline fighting, while being taken prisoner or going over voluntarily, and later, at POW camps. And then for the survivors the State Security Committee's sorting and punishing activities began again. The fates of those Estonian servicemen have been squeezed into the several-line personal information entries in the name list.

The personal information entry in the name list consists of the following data fields: surname, given name, father's name, date and place of birth, residence location, education, job, mobilisation date and place, labour battalion, Red Army unit, date and place of frontline fighting, POW capture and/or death, also other data; source reference. Not all these data positions are known (filled in) for every person.

The main recurrent abbreviations, terms, sources, etc., are explained in Chapter 4 in Estonian and English.

Compiler

A

AAB, Aleksander, Adam m, s. 02.02.1919, eluk. Valgamaa, ajateenija, tegevväelane, 1941 saadeti sunniviisil Venemaale. [ZEV IV köide]

AAB, August, Karl m, s. 19.05.1918 Saaremaa Lümanda v., eluk. Tallinn Rataskaevu 6-2, 6 kl., tööline. 1941 mobiliseeriti Punaarmeesse, arr. 04.06.42, trib. 02.08.42, §58-10 lg.2, 58-2, 10+5, Krasnojarski krai Kraslag, surn. 05.09.43, nõukogudevastane agitatsioon. [R2]

AABEL (Abel), Jaan, Eduard m, s. 05.1921 Omski obl, eluk. Türi Lembitu 3, 5 kl., tööline, paberivabrik. 1941 mobiliseeriti Punaarmeesse, Tatari ANSV Kaasan, sõjaväelaager, Tšeljabinsk, tööpataljon, Eesti korpus, 921. laskurpolk, teadmata kadunud 21.11.44 [R9; ERAF kart. 23; KRA 9-4-2]

AABERG m, 1941 hävituspataljon. [Prestuplenija… lk. 213]

AABLOO (Aablo), Ain, Otto m, eluk. Tallinn Narva mnt. 50-15, Täitevkomitee, 1941 hävituspataljon, 1. Kütipolk. [Prestuplenija… lk. 213; ERA. R-1728-1-21]

AABURI, Algu, Feliks m, 1941 hävituspataljon. [Prestuplenija… lk. 213]

AADLI (Adli), Ludvig, Mihkel m, s. 13,07.1913. 1941 vabatahtlik Kehra Tehaste hävituspataljonis [Prestuplenija… lk. 213, 216]

AADNA, Alfred, Johannes m, s. 23.10.1922 Rakvere, keskh., eluk. Rakvere Võidu 5-4, arr. 19.12.40, erin. 16.12.41.§58-10, 58-11, 10 a, Gorki obl. Unžlag, vab.12.08.43. 30.06.44 mob. Punaarmeesse, 29.11.1946 demobiliseeriti. [R2]

AAEVSON, Aleksander, Aleksander m, s. 1913 Omsk, Punaarmees 122. laskurdiviis, 925. laskurpolk, 06.06.1945 deserteeris väeosast. [ERAF, 5SM-1-3]

AAK m, 1941 hävituspataljon. [Prestuplenija… lk. 213]

AAK, Jakob, Jakob m, s. 1911 Saaremaa Salme v., eluk. sama, 4 kl., puusepp, 31.01.1945 Punaarmees 7. ehituspataljon, 2. rood, oli saksa vangilaagris ja sõjavães, arr. 13.12.1948, trib.19.04.1949, §58-1b, 58-11, 25+5; Komi ANSV Vorkutlag, surn. 07.11.1955. [R2; ERAF, 5SM-1-3]

AAL, Paul, Juhan m, Punaarmees, 31.10.45 teade ENSV Sõjakomissariaati; langenud, surnud ja teadmata kadunute nimekiri. [ERA. 5056-1-15]

AALDE, Julius m, eluk. Tallinn Balti-Puuvilla 3, 1941 hävituspataljon. Partei liige. [Prestuplenija… lk. 213]

AALPERK, Valdeko, Jüri m, s. 22.03.1907 Virumaa Vao v. Sauevälja, eluk. sama, keskh., sõjaväelane, EV leitnant. Punaarmees 180. laskurdiviisi 627. suurtükiväepolgu patareikomandör vanemleitnandi auastmes, arr. 14.06.41 Petseris, süüdistuskokkuvõte esitati 27.09.41 - nõukogudevastaselt meelestatud, suhtus eitavalt Punaarmee sissetulemisse ja nõukogude korra kehtestamisse Eestis, levitas kaotusmeeleolusid, kuigi sõda polnud veel alanud, erin. otsusega 05.09.42 mõisteti 8. aastaks paranduslike tööde laagrisse, karistusaja algus 12.09.41, surn. 09.07.44 Taišetlagis Irkutski obl. [R3; R9; Salo; Ü.Uluots, Eesti ohvitseride saatus; J.Pihlau Auraamat]

AAM, Karl, Hans m, s. 1906, 1941 Töölispolk. [Prestuplenija… lk. 213]

AAMAN, Evald, Aleksander m, eluk. Tallinn, 1941 mobiliseeriti Punaarmeesse, Eesti korpus, leitnant, 02.07.44 surn. haavadesse. [R9; A.K. kaust 8; KRA, 9-4-2]

AAMAN, Johannes, Gustav m, s. 25.09.1899 Virumaa Aaspere v., 6 kl., tööline, valla TK esimees. 1941 evakueerus Tšuvašši ANSV, 31.01.1942 mobiliseeriti Punaarmeesse, 7. laskurdiviis, 27. laskurpolk, 3. rood, 1. üksiktagavarapolk. [ERAF, 32-1-12]

AAMER (Amer), Edgar, Jaan m, s. 14.09.1920 Virumaa Erra v., eluk. sama, 6 kl., kaevur, Kohtla-Järve, 1941 mobiliseeriti Punaarmeesse, Eesti korpus, 22.09.1942 suunati Podolski Sõjakooli, eriülesannetega Virumaa üksus, partisanisalga liige. [R9; ERAF, 4-1-262, 234]

AAMER, Veljer m, s. 28.03.1924, eluk. Hiiumaa Emmaste v., 1941 Punaarmee, Eesti korpus. [O.Mägi]

AAMISEPP, Ants, Julius m, s. 29.08.1918, lõpetamata kõrgh., ajateenija, 29.06.41 saadeti sunniviisil Venemaale, oli saksa sõjavangis Königsbergis, tuli Eestisse, emigreerus 1944 Rootsi. [R9; Album Vironorum II]

AAMISEPP, Herbert, Johannes m, s. 18.07.1903 Harjumaa Padise v. Karlepa, eluk. Elva, keskh., EV leitnant. Punaarmees 182. laskurdiviis, 232. laskurpolk, majandusosakond Elvas. Arr. 27.02.41 Elvas, §58-4, 58-10 Molotovi obl. Ussollag, esineb seal 18.04.42 koostatud süüdistusaktis kuue süüaluse grupis, surn. 22.05.1942 tuberkuloosi enne lõpliku otsuse langetamist . [R1; R3; J.Pihlau Auraamat]

AAMISSEPP, Albert, Albert m, s. 1914, algh., raadiomeister, tehas "Raadio-Pioneer", 08.1942 Eesti korpus 249. eesti laskurdiviis, 917. polk. [ERA. R-1-5-33; AIS]

AARAND (Õmblus), Jüri, Jaak m, s. 20.07.1911 Peterburi, kõrgh. Mobiliseeriti 1941 Punaarmeesse. Elas pärast sõda Eestis. 1981 emigreerus Rootsi. [tü; Album Vironorum II]

AARAND, Pavel, Georg m, s. 09.12.1913 Peterburi kub..Gdov, eluk. Narva, 6 kl., pagar, 1941 mobiliseeriti Punaarmeesse, Sverdlovski obl., 787. ehitus-töökolonn Eesti korpus, 27. laskurpolk, vanemseersant, 22.09.1942 suunati Podolski Sõjakooli, eriülesannetega Virumaa üksus, partisan. [R9; ERAF 4-1-236, 234]

AARDEMAA, Olev m, eluk. Hiiumaa Pühalepa v. Kerema k., 1941 Punaarmee. [O.Mägi]

AARDEMAA, Osvald m, eluk. Hiiumaa Pühalepa v. Kerema k., 1941 Punaarmee. [O.Mägi]

AARDEMÄE, Elmar, Hendrik m, s. 12.01.1913 Viljandimaa Tarvastu v., keskh., 1941 Punaarmees, arr. 27.11.44 trib. 17.05.45, §58-1b, 58-11, 10a., Molotovi obl., Novosibirski obl., vab. laagrist 12.07.54, vab. asum. 28.11.56. Omakaitse, Saksa sõjavägi. [R1; R2; R9]

AARDMA, Bernhard, Jakob m, s. Tartumaa Tõreda, eluk. sama, 1941 Punaarmee, Eesti korpus. [Ü.Uluots, Eesti ohvitseride saatus, lk.137]

AARDMA, Rihard, Jakob m, s. 29.07.1913 Tartumaa Tõreda, eluk. sama, EV lipnik. Punaarmees 180. diviisi 629. haubitsapolgu relvatöökoja ülem, arr. 16.06.41 Tapal, süüdistuskokkuvõte esitati 27.09.41 - veendunud natsionalist ja sotsiaalselt ohtlik, erin. otsusega 05.09.42 mõisteti 10. aastaks paranduslike tööde laagrisse, otsus 18.04.1950: jätta Norilskisse sundasumisele, 24.09.1955 vabastati asumiselt, kuid ei pöördunud Eestisse tagasi, rehabiliteeriti, käis

puhkuse ajal paar korda Eestis, surn. Norilskis 23.01.1974. [Ü.Uluots, Eesti ohvitseride saatus]

AARE, Erich, Jaan m, 1941 Tallinna Töölispolk, hävituspataljon. [ERA. R-1728-1-23; Prestuplenija… lk. 213]

AARE, Sergei, Kaarel (Karl) m, s. 25.07.1921 Jõhvi, eluk. sama, algh., kaevur, 1941 mobiliseeriti Punaarmeesse, Tšeljabinski obl., 862. tööpataljon, Eesti korpus, 27. laskurpolk, 7. diviisi õppepataljon. 18.12.1942 sai haavata Velikije Luki all. [R9; ERA. 4984-1-1; ERA. 4984-1-4]

AAREMÄE, Arnold, Karl m, s. 01.03.1914 Võrumaa Sõmerpalu v., eluk. Tallinn, Preesi 10-1, 6 kl., tööline, Masinaehituse tehas Punane Krull. 27.07.41 mobiliseeriti Punaarmeesse, Udmurdi ANSV, 791. ehituspataljon, Eesti korpus, 921. laskurpolk, hukkus 20.11.1944. [R9; ERA. 5056-1-14]

AAREND m, 1941 hävituspataljon. [Prestuplenija… lk. 231]

AARESILD, Edgar, Juhan m, Punaarmees Eesti korpus, 7. laskurdiviis, 1942 lahingus Velikije Luki all langes vangi sakslastele. [ERAF, 5SM-1-4]

AARIK, Elmar, Eedi m, s. 11.04.1920 Virumaa Mahu v., eluk. Kohtla v., 6 kl., võimeister, kaevur. 1941 mobiliseeriti Punaarmeesse, Kirovi obl. Slobodskoi, punaväelane, Eesti korpus, 921. laskurpolk, hukkus10.10.1944 Saaremaal. [R9; ERA. 5056-1-14]

AARMA, Alfred, Julius m, s. 25.01.1917 Tallinn, eluk. Tallinn-Nõmme, 21. Juuni tn. 94-2, EV lipnik. Punaarmee 22. territoriaalkorpuse koosseisus viidi üle 180. diviisi 415.sidepataljoni telegraafi-kaabelroodu rühmaülemaks nooremleitnandi auastmes, arr. 20.02.41 Nõmmel seoses Maramaa grupi kohtuasjaga, etapeeriti algul Riiga Balti erisõjaväeringkonna eriosakonda, kuid puhkenud sõja tõttu jäi juurdlus pooleli, viidi seejärel vangina Gorki obl. Unžlagi, erin. 08.08.42 määrati 5 aastat, kuid ta suri peatselt laagris 27.01.1943. [R2; J.Pihlau Auraamat]

AARMA, Bernhard, Mihkel m, s.1909, 1942 Punaarmee, alates 02.1943 partisanisalgas, saadeti Eestisse sakslaste tagalasse, langes lahingus. [ERAF, 4-1-249]

AARMA, Ernst, Kaarel (Karl) m, s. 28.06,1915 Tallinn, eluk. sama, 11 kl., laohoidja, 1941 mobiliseeriti Punaarmeesse, Tšeljabinski obl. Zlatoust, 793. töökolonn, Eesti korpus, 27. laskurpolk, polgu luurerühm 12.01.1942, rühmavanem 30.09.1944, rühmakomandör 30.09.1944-21.03.1945, luurerühma komandör 02.07.1945-13.08.1945, sai haavata Kuramaal. [R9; ERA. 4984-1-1]

AARMA, Heino m, s. 1912, eluk. Viljandimaa Põltsamaa v., 1941 hävituspataljon. [Prestuplenija… lk. 213; ERA. R-1728-1-10]

AARMAA, Tiit, Aleksander m, s. 1913 Tallinn, eluk. Tallinn Kalevi 38-3, keskh. müüja. 1941 Punaarmee, arr. 14.07.42, trib. 08.08.42, §58-10, 10+5a., Sverdlovsk. Nõukogudevastane agitatsioon. [R1]

AAROLAID (Aarelaid), Viktor, Jaan m, s. 17.04.1918 Kuressaare, eluk. sama, EV portupeeaspirant. Punaarmees 180. diviisi 627. polgus rühmaülem nooremleitnandi auastmes, arr. 14.06.41, süüdistus esitatud 26.09.41 - kirikuõpetajast kulaku poeg (maad 70 ha), veendunud natsionalist ja sotsiaalselt ohtlik, erin. otsusega 05.09.42 mõisteti 7. aastaks paranduslike tööde laagrisse alates 12.09.41, surn. Norilskis 23.06.43. [R3; Ü.Uluots, Eesti ohvitseride saatus]

AARSALU, Villem, Leena m, s. 26.11.1912 Harjumaa Keila v., eluk. Tallinn Vabriku 24-5, 3 kl., aednik. 1941 mobiliseeriti Punaarmeesse, tööpataljon, Eesti korpus, 925. laskurpolk, 15.10.44 langes Saaremaal. [R9; ERAF, kart. 23; KRA, 9-4-2]

AARSOO, Karl, Arnold m, s. 1920, eluk. Viljandi Tartu 50, 1941 Viljandi hävituspataljon. [ERA. R-1728-1-6]

AARTEE (end. Võškevitš), Sofia, Vassili n, venelane, s. 1922, 12 kl., komnoor, nooremseersant, alates 18.07.1943 Aartee nimelise partisanisalga nr. 570 liige, radist, ema eluk. Tallinn Vene-Balti 21-1. [ERAF, 4-1-248]

AARTEE, Eduard, Mihkel (Mihail) m, s.1910, 8 kl., EV allohvitser allveelaeval „Lembit“, 1941 mobiliseeriti Punaarmeesse, Eesti korpus, alates 13.07.1943 partisanisalga nr. 570 rühmakomandör, leitnant, ema eluk. Narva Jõesuu. [R9; ERAF, 4-1-248, 236; A.K. kaust 5-3,9, Varjud meres 62; ENSV ajalugu III]

AAS m, eluk. Tallinn Tõnismägi 10, 1941 hävituspataljon. [Prestuplenija…lk. 213]

AAS, Ants, Jüri m, s.1907, eluk. Harjumaa, 4 kl., lukksepp, Ehitustrust nr.16, Tallinn, 1941 mobiliseeriti Punaarmeesse, Eesti korpus 08.1942 249. eesti laskurdiviis, 917.(354.) polk. [R9; ERA. R-1-5-33]

AAS, Ants, Karl m, s. 08.04.1920 Soome Tampere, eluk. Jõgeva, 7 kl., kellassepp, 1941 mobiliseeriti Punaarmeesse, Kirovi obl. Kirovograd, 860. tööpataljon, Eesti korpus, 17. märts 1945 sai haavata Kuramaal. [R9; ERA. 4984-1-1]

AAS, Ants, Mihkel m, s. 12.11.1907 Pärnumaa Lelle v. Eidapere, eluk. Tallinn Vene-Balti 116-2, 4 kl., klaasipuhuja J.Lorupi klaasivabrikus. 1941 hävituspataljon, 07.41 mobiliseeriti Punaarmeesse. Haavatuna evakueeriti Leningradi 24.08.41, Sverdlovski obl. haigla, sõjatööstus 640 kuni 12.06.42 Eesti korpus. Langes 29.12.42 Novo-Selenino k. all. [R9; ERAF, kart. 23, Prestuplenija… lk. 213; V.Luki in memoriam]

AAS, Arnold, Otto m, s. 1912, 9 kl., kompartei liikmekandidaat, alates 13.05.1944 Vaindlo nimelise partisanisalga liige, vanemseersant, radist, 24.09.1944 väljus vaenlase tagalast, abik. eluk. Tallinn Volta 32-11. [ERAF, 4-1-248]

AAS, Avtonom m, EV Merejõud, n.maat, 01.10.1940 Punaarmees saadeti kol.Kohti väeossa Võrus. [ERA. 495-12-500]

AAS, Daniel, Mihkel m, s. 1918, eluk. Harjumaa, 1941 mobiliseeriti Punaarmeesse, Eesti korpus, 27. laskurpolk, kursant 1942-1943, raskekuulipilduja jaokomandör 1943-1946. [R9; ERA. 4984-1-1]

AAS, Helmut, Voldemar m, s. 26.08.1916 Tallinn, eluk. Tallinn Rüütli 2-7, 6 kl., pagar F.Loorentsi pagaritööstuses. 04.07.41 evakueeriti Tallinnast Kostroma miilitsalaagrisse, Kisljari l., kondiiter kuni 16.04.42, Eesti korpus, arr. 25.05.43, trib. 09.06.43, §58-1b, 10+3, Kalinini laager nr. 6, surn. 22.08.43, tahtis minna üle saksa poolele. [R2; R8/1; R9; ERAF kart. 23]

AAS, Johannes, Johannes m, 1941 Punaarmee, Eesti korpus, surn. [KRA, 9-4-3]

AAS, Kalju, Kaspar m, s. 02.09.1909 Kroonlinn, eluk. Võrumaa Kasaritsa v., 10.09.41 surmaotsus § OK (Võru), EKP kandidaat, miilits, hävituspataljoni liige, osales rüüstamises, tapmises ja vägistamises.[RAg; B; ERK II/1]

AASA, Ardo, August m, s. 1909 Virumaa Undla v., eluk. sama, 8 kl., 1945 Punaarmees 8. ehituspataljon, 3. rood, trib.11.12.1950, §58-1a, 25+5, väh.10a., Komi ANSV Vorkutlag. [R1; ERAF, 5SM-1-3]

AASA, Elmar, Joosep m, s. Virumaa Paasvere v., surn. 1941 Rakvere, miilitsa rajoonivolinik, EKP ja hävituspataljoni liige, tapeti metsavendade poolt. [RAg; ERAF; B; ERK II/1]

AASA, Endel m, 1941 7. hävituspataljon. [Prestuplenija… lk. 214; ERA. R-1728-1-6]

AASA, Hugo, Ernst m, s. 23.07.1921 Viljandimaa Raudna v., metsnik, ajateenijana viidi üle Punaarmeesse, langes sakslaste kätte suvel 1941. Saksa sõjaväes 10.07.41-04.09.42, allohvitser. Soome armeesse 15.10.43, III/JR47, 06.1944 Peastaabi käsutuses, vab. teenistusest 28.08.44, läks Rootsi. Surn. 21.09.1961 Falunis. [R9; sp2]

AASA, Johannes, Rein m, eluk. Viljandimaa, 1941 Punaarmee, Eesti korpus, 300. laskurpolk, 12.10.44 langes Saaremaal. [KRA, 9-4-2]

AASA, Meinhard, Nikolai m, s. 1908 Virumaa, 01.02.1945 Punaarmees 7. ehituspataljon, 3. rood, oli saksa vangilaagris ja sõjaväes. [ERAF, 5SM-1-3]

AASALA, Jaan, August m, s. 31.01.1922 eluk. Pärnu, 1941 mobiliseeriti Punaarmeesse, Eesti korpus, 27. laskurpolk, jaokomandör 01.1943-02.1946, 06.10.1944 sai kergelt haavata Saaremaal Laimjalas. [ERA, 4984-1-1, R9]

AASAMETS (Aasmets), Richard, Otto m, s. 1914 Harjumaa Anija v., eluk. sama, 1941 mobiliseeriti Punaarmeesse, 232. ehituspataljon, arr. 30.12.41 Vologda obl., erin. 25.07.42, §19-58-1b, 58-10 lg. 2, 58-11, surmaotsus, otsus täide viidud 20.08.42, nõukogudevastane agitatsioon, süüdistati kavatsuses deserteerida. [R3, R9 ar 28415]

AASAMETS, Elmar, Marie m, s. 22.03.1922 Tallinn, eluk. sama, 4 kl., talunik, ehitustööline, Ehitustrust nr.3. 1941 7. hävituspataljon, 1941 mobiliseeriti Punaarmeesse, 133. tööpataljon, Eesti korpus. [R9, ERAF kart. 23, Prestuplenija… lk. 214, ERA, R-1728-1-6]

AASAMETS, Ilmar, Johan m, s. 15.07.1921, eluk. Virumaa, 6 kl. 1941 mobiliseeriti Punaarmeesse, Eesti korpus, 779. suurtükiväepolk, seersant, Tartu ja Saaremaa lahingud, 24.10.44 langes Saaremaal. [R9, ERAF kart. 6-1; KRA, 9-4-2]

AASAVEE, Andrei, Anton m, s. 1901, 1941 Tallinna Töölispolk. [Prestuplenija… lk. 214]

AASJÄRV, Ernst m, 1940 Punaarmees 22. territoriaallaskurkorpuses, EV n.seersant. [ERA, 495-12-500]

AASLEPP, Edgar m, s. 1916, eluk. Kärdla, algh., tekstiilitööline, 1941 Punaarmee, Udmurdi ANSV Kambarka, 19-23.06.1942 mobiliseeriti uuesti. [O.Mägi, ERA, R-1-5-33, R9]

AASMA, Paul (Pavel), Kristjan m, s. 13.10.1901, eluk. Tallinn Wismari 35-14, 1941 Tallinna 4. hävituspataljon. [Prestuplenija… lk. 214, ERA, R-1728-1-3]

AASMAA (Aasma), Gustav, Johannes m, s. 24.12.1910 (1915), Hiiumaa Pühalepa v., eluk. Hiiumaa Pühalepa v. Partsi k., 4 kl., põllutööline. 22.07.41 mobiliseeriti Punaarmeesse, Vologda, tööpataljon, Eesti korpus. [R9, ERAF kart. 23, O.Mägi]

AASMAA, Evo, Mihkel m, s. 02.1915 Hiiumaa, eluk. Tallinn, kolledž, Toiduainete Tööstuse Peavalitsuse juhataja. 1941 hävituspataljon, partei liige, 1941 mobiliseeriti Punaarmeesse, Tšeljabinski obl. Nižneuralski raj., 06.12.41-01.42 ei töötanud, 06.01.42-02.05.42, 7. eesti diviis, Eesti korpus. [R9, ERAF kart. 23, Prestuplenija… lk. 214]

AASMAA, Gunnar, Jüri m, s. 13.05.1923 Virumaa Assamalla v., eluk. Virumaa Assamalla v. Porkuni k., põllutööline, 06.08.41 Venemaal. Kompartei liige, nuhk ja kaebaja, hävituspataljoni liige. [ERA, R-64-1-130]

AASMAA, Hans-Ottomar, Joosep m, s. 20.02.1920 Tartumaa Saare v., eluk. sama, 23.08.41 maha lastud, § Saksa Erikohus, komnoor, mob. hävituspataljoni liige, hiljem Punaarmee sõdur, osales lahingutegevuses [RAg; RAs; B; ERK II/1]

AASMAA, Heinrich, Mart m, s.1920 Tartumaa, 6 kl., 05.11.1944 mobiliseeriti Punaarmeesse, 63. tagavaralaskurpolk, 15.06.1945 deserteeris väeosast. [ERAF, 5SM-1-3]

AASMÄE, Albert, Oskar m, s. 26.09.1920 Viljandi, eluk. sama, 1941 Viljandi 17. hävituspataljon, surmaotsus 04.09.41, § Eesti-Saksa ühiskohus (Viljandi), tuli eriülesandega läbi rinde, spioon. [RAg; B; ERK II/1, Prestuplenija… lk.214]

AASMÄE, Endel, Arnold m, s. 05.01.1918, eluk. Harjumaa Rapla v., 22.09.41 maha lastud, § Julgeolekupolitsei, aktiivne kommunist, hävituspataljoni liige, küüditaja, osales Rapla Vabadussõja mälestussamba lõhkumises. [RAg; B; ERK II/1; Sortside saladused XI]

AASMÄE, Rudolf, August m, s. 12.10.1910 Virumaa Alutaguse v., eluk. Kohtla v. 8 kl., kaevur-minöör, 25.07.1941 mobiliseeriti Punaarmeesse, Leningradi obl. 528. tööpataljon, Eesti korpus, 27. laskurpolk, 4. pataljon, 12. rood, 02.1942-08.1943 rühmavanem, 12.1941 sai Leningradis põrutada. [ERA, 4984-1-1, R9]

AASMÄE, Voldemar, Gustav m, s. 1913 Põlvamaa., eluk. Tartu, Saekoja 29-1. 1941 mobiliseeriti Punaarmeesse, 7. laskurdiviis, 300., 921. laskurpolk, kuulipildur, teade ENSV Sõjakomissariaati, 18.03.45 teadmata kadunud. [R9; ERA, 5056-1-14]

AASOJA, Voldemar m, s. 27.04.1907, kõrgh., EV leitnant. 1941 Punaarmee 22. territoriaalkorpus, langes Saksa sõjavangi, vab., leiti tapetuna Tallinna südalinnas 13.08.43 (13.07.43). [R9, A.K. kaust 9; Salo, J.Pihlau, Auraamat]

AASPERE, Vambola, Kaarel m, s. 1918, 1941 Viljandi 17. hävituspataljon, komnoor. [Prestuplenija… lk. 214, ERA, R-1728-1-6]

AASPÕLLU (Aaspõld), Eduard, Hans m, s. 24.06.1908 Harjumaa Kuimetsa v., eluk. Tallinn, 9 kl., mööbelsepp, vabrik „Raadio Pioneer". 1941 mobiliseeriti Punaarmeesse, Arhangelski obl., töökolonn, Eesti korpus, 925. laskurpolk, 21.09.44 langes Eestis. [R9, ERAF kart. 23, KRA, 9-4-2]

AASUMETS m, eluk. Sindi, autojuht, 1941 Sindi hävituspataljon. [Siigur 45]

AAV, Peeter, Vassili m, s. 30.04.1909 Saaremaa Hellamaa v., eluk. Tallinn. Hukatud 22.09.41, § Julgeolekupolitsei, SARK agent, hävituspataljoni liige [RAg; B; ERAF II/1]

AAV, Peter m, 1941 Tallinna Töölispolk, 1. pataljon, 2. rood, 4. jagu. [ERA, R-1728-1-23]

AAV, Vladimir, Mihhail m, s. 29.09.1912 Saaremaa Kärla v., eluk. sama, 6 kl., põllutööline. 1941 mobiliseeriti Punaarmeesse, Sverdlovski obl. UAZ, 820. ehituspataljon, Eesti korpus, 300. laskurpolk, hukkus 12.10.1944. [R9; ERA, 5056-1-14]

AAVA, Arnold, Mihkel m, s. 1908, eluk. Tallinn Pärnu mnt. 380-7, 1941 Töölispolk. [Prestuplenija… lk. 214]

AAVEKUKK, Kaarel, Ado m, s. 1913 (1909) Läänemaa, eluk. Läänemaa Kullamaa v., 8 kl., talunik, 11.1944 mobiliseeriti Punaarmeesse, 8. laskurkorpus, 7. laskurdiviis, 300. laskurpolk, 12.02.1945

jäi maha Tallinn-Nõmmel rindele saatmisel, arr. 01.09.45, trib. 27.06.46, §58-1b, 10a. [R2, ERAF, 5SM-1-3]

AAVER, Jakob, Jaan m, s. 28.09.1908 Virumaa, eluk. Tallinn Raua 5-2, 2 kl., põllutööline, Põhja paberi ja puupapivabrik, tööline. 1941 mobiliseeriti Punaarmeesse, Sverdlovski obl. Rež, 788. tööpataljon, Eesti korpus, 925. laskurpolk, 20.04.45 teade ENSV Sõjakomissariaati; langenud, surnud ja teadmata kadunute nimekiri. [R9; ERA, 5056-1-15]

AAVIK, Arnold, Theodor m, s. 09.09.1909 Tallinn, eluk. sama, lõpetamata kõrgh., mehaanik, Tallinna transport. 1941 mobiliseeriti Punaarmeesse, Sverdlovski obl. Rež, 788. üksiktööpataljon, Eesti korpus, 20.11.44 teade ENSV Sõjakomissariaati; langenud, surnud ja teadmata kadunute nimekiri. [R9; ERA, 5056-1-15]

AAVIK, Edmund, Aleksander m, s. 1922, eluk. Tallinn, 1941 mobiliseeriti Punaarmeesse, Eesti korpus, 86. sanpataljon, jefreitor, 19.03.45 langes Läti Kuramaa.. [R9, A.K. kaust 2-6; KRA,9-4-3]

AAVIK, Ervin (Ervim), Mihkel m, 1941 mobiliseeriti Punaarmeesse, Eesti korpus, 63. tagavarapolk, jefreitor, surn., maetud Sverdlovski obl. Kamõšlovi kalmistu. [U.Usai 2R, KRA, 9-4-3, R9]

AAVIK, Evald, Erich m, s. 19.03.1924 Tallinn, eluk. sama, keskh. Soome armeesse 15.11.43, 5./JR200. Tagasi Eestisse 07.09.44, Kehra ja Klooga õppelaager, Keila lahing. Mobiliseeriti Punaarmeesse 26.10.44, tööpataljon, vab. 04.1947. Surn.12.09.2001 Tallinnas. [R9; sp2]

AAVIK, Evald, Villem m, eluk. Läänemaa, 1941 Punaarmee, Eesti korpus, 921. laskurpolk, 21.11.44 langes Saaremaal. [KRA, 9-4-2]

AAVIK, Harry m, s. 16.09.1925 Tallinn, eluk. sama, lukksepp, Saksa sõjavägi. Soome armeesse 30.11.43, II/JR 200, tagasi Eestisse 07.09.44, Kehra õppelaager. 1945 mobiliseeriti Punaaarmeesse, Kohtla-Järve tööpataljon, vab. 1947. Surn. 08.12.1990 Tallinnas. [sp2]

AAVIK, Juhannes, Gustav m, s. 1914 Läänemaa, 4 kl., 15.11.1944 mobiliseeriti Punaarmeesse, 63. tagavaralaskurpolk, 28.03.1945 deserteeris väeosast. [ERAF, 5SM-1-3]

AAVIK, Martin, Eduard m, s. 25.02. 1911, eluk. Tallinn Kungla 25-5, 1941 Tallinna Töölispolk. [Prestuplenija… lk. 214]

AAVIK, Osvald, Priit m, s. 08.11.1909, eluk. Saaremaa Pärsama v., 18.10.41 hukatud, § Pärsamaa valla TK esimees, andis GPU-le andmeid vallaelanike tegevuse ja meelsuse kohta, hävituspataljoni liige, saatis pere Venemaale, EKP kandidaat. [RAg; B; ERK II/1]

AAVIKU (Avik), August, Aleksander m, s. 27.07.1904 Harjumaa Jõelähtme v., eluk. Harjumaa Jõelähtme v. Vandjala k., 3 kl., põllutööline, arr. 03.12.44 Harjumaa Jõelähtme v. Vandjala k., trib. 14.03.45, §58-1b, 10+5a., Magadani obl. Sevvostlag, surn. 17.10.45. Deserteeris Punaarmeest. [R1, R2, R8/1, R9]

AAVISTE, Aksel, August m, s. 1925 Valga, eluk. Ivanovo obl. Iznikovski raj., 7 kl., komnoor, Punaarmees 7. laskurdiviis, 27. laskurpolk, 07.10.1943 deserteeris väeosast. [ERAF, 5SM-1-2]

AAVISTE, Voldemar-Otto, Jüri m, s. 03.01.1893 Läti Jekabpilsi mk. Sece v., eluk. Tallinn Hospidali 2a-9, kaubanduskool, Kõrgem Sõjakool, EV kolonelleitnant. TÜ Riigikaitselise Õpetuse Instituudi õppejõud ja juhataja. Vabastati armeeteenistusest 11.1940, arr. 25.06.41, Kirovi obl. kohus 01.09.41 §58-10 lg.1, 58-13; surmaotsus; Kirovi obl.Vjatlag, Kirovi vangla nr.1, Otsus täide viidud 14.12.1941. VR II/3. [R1; J.Pihlau Auraamat]

AAVISTO, Jaak, Johan m, 1941 Tallinna Töölispolk. [Prestuplenija… lk. 215]

AAVISTO, Vello, Jaan m, s. 1922 Läänemaa, 11 kl., 11.05.1945 mobiliseeriti Punaarmeesse, 63. tagavaralaskurpolk, 20.05.1945 deserteeris väeosast. [ERAF, 5SM-1-3]

AAVO, Arvi, Mihkel m, s. 1915, eluk. Tallinn Kadaka tee 6-4, 1941 Tallinna Töölispolk. [Prestuplenija… lk. 215]

AAVOLA, Aado, Jüri m, 1941 1. Kütipolk. [ERA, R-1728-1-21]

AAVOLA, Rein, Aleksander m, s. 13.01.1908 Narva, eluk. Narva Joaoru 5-2, 6 kl., kingsepp, poolmeister, Kreenholmi vabrik. 1941 mobiliseeriti Punaarmeesse, Sverdlovski obl. Rež, 787. ehitus-töökolonn, Eesti korpus, arr. 11.10.43, trib. 31.10.43, §58-1b, 10+5, Habarovski krai Nižneamurlag, vab. 13.04.53. Läks üle saksa poolele. [R9,R2, ERAF kart. 23, R8/1]

ABAKANOV, Sebastian, Mihail m, 1941 hävituspataljon. [Prestuplenija… lk. 215]

ABAKOV, Nikolai, Peeter m, s. 1924 Virumaa, Punaarmees 63. tagavaralaskurpolk, 27.07.1943 deserteeris väeosast. [ERAF, 5SM-1-3]

ABEL, Karl m, EV major. Vabastati sõjaväeteenistusest 25.10.40. [ERA, R-1-1-309]

ABEL, Vassili, Aleksandr m, Venemaa eestlane, s. 24.02.1907 Nižegorodski kubermang, (Gorki obl.), 4 kl., pagar. 1942 Eesti korpus. Punaarmeelane, 158. laskurdiviisi sõjatribunal 12.06.1943, §58-1b, 58-16, 58-11, 10a. [R9, ERAF kart. 23, Memorial]

ABEN, O. m, EV v.seersant, 1940 Punaarmees 22. territoriaallaskurkorpuse 3. diviisi väeosas likvideerija abitööjõud. [ERA, 495-12-500]

ABEN, Raimond (Raimund), Peeter m, s. 04.09.1922 Taru, eluk. sama, 7 kl., trükitööline, 03.07.1941 mobiliseeriti Punaarmeesse, Sverdlovski obl. Kirovgrad, 860. ehitus-töökolonn, Eesti korpus, 3. pataljon, raskekuulipilduja rood, jaokomandör, 02.1942-09.1944, II grupi invaliid, 17.09.1944 sai haavata Emajõe forseerimisel. [ERA, 4984-1-1, R9]

ABENDROT, August, August m, s. 1912 Peterburi kub. Volossovo ringk., 6 kl., eluk. Belomorsk, 1941 Tatari ANSV, 1942 Punaarmees. [ERA, R-1-5-31]

ABETNEGO (Abetnega, Abetnevo), August m, 1941 mobiliseeriti Punaarmeesse, 180. laskurdiviis, 06.08.1941 teadmata kadunud Staraja Russa lähistel, ka 08.1941 langes Porhovi all. [KRA, 9-4-5, ERAF, 32-1-15]

ABETNEGO (Abetnevo), Alfred, Jaan m, eluk. Võrumaa, 1941 Punaarmee, Eesti korpus, 300. laskurpolk, 17.09.44 langes Eestis. [KRA, 9-4-2]

ABILON, Endel, Juhan (Johannes) m, s. 25.02.1917 Viljandimaa Imavere v., eluk. Järvamaa Paide v., 4 kl., põllutööline. 1941 mobiliseeriti Punaarmeesse, Arhangelski obl. Kotlase raj., töökolonn, Eesti korpus, 24.12.42 langes Velikije Luki all. [R9, ERAF kart. 23, KRA, 9-4-2]

ABO, Anton m, s. 22.04.1925, Punaarmees, Eesti korpus, 04.1944-04.1945 Podolski sõjakool, nooremleitnant. [V.Villemsoo]

ABOMIN, Karl, Paul m, 1941 Võrumaa hävituspataljon, 125. diviis. [Prestuplenija… lk. 215]

ABORENKOV, Pavel, Pavel m, eestlane, s. 1917 Tartumaa Ahja v. 6 kl., komnoor, alates 13.09.1943 Raagi nimelise partisanisalga liige,

saadeti lennukil sakslaste tagalasse, 05.1944 teadmata kadunud, sai surma. [ERAF, 4-1-248, 262]

ABORENKOV, Pjotr, Pavel m, eestlane, s. 1917, 6 kl., seersant, alates 13.09.1943 Raagi nimelise partisanisalga liige, saadeti lennukil sakslaste tagalasse. [ERAF, 4-1-248]

ABORI, Oskar, Villem m, s. 03.06.1907 Rakvere, eluk. Viljandi, 6 kl., kingsepp, Viljandimaa parteikomitee 1. sekretär. 07.1941 hävituspataljoni ratsaeskadroni komandör. Evakueerus Venemaale, 10.01.1942 astus vabatahtlikult Punaarmeesse, Eesti korpus 1942-1945. [R9, ERAF, 32-1-13]

ABRAM, Hugo, Jüri m, s. 1915 Tallinn, keskh., kompartei liige, leitnant, 1940 Punaarmee 22. territoriaallaskurkorpus. [ERAF, 5SM-1-3]

ABRAMOV, Arkadi, Vassili m, s. 15.04.21, venelane, eluk. Tallinn Roo 40-2, 1941 Tallinna 7. hävituspataljon, kompartei kandidaat. [Prestuplenija… lk. 215, ERA, R-1728-1-6, AIS]

ABRAMS, Arnold, Voldemar m, s. 1915, 1941 Punaarmee, Eesti korpus, 442. Leningradi haigla, surn. [KRA, 9-4-3, AIS]

ABRAMS, Harald, Gustav m, s. 1919 Järvamaa, 02.02.1945 Punaarmees 8. ehituspataljon, oli saksa vangilaagris ja sõjaväes. [ERAF, 5SM-1-3]

ABRU, August, Mihkel m, s. 1915 Läänemaa Varbla v., eluk. sama, 3 kl., talunik, 10.10.1944 mobiliseeriti Punaarmeesse, 8. laskurkorpus, 7. laskurdiviis, 27. laskurpolk, 14.02.1945 jäi maha Jõgeva jaamas rindele saatmisel. [ERAF, 5SM-1-2, ERAF, 5SM-1-3]

ABS, Harald, Tiit m, eluk. Harjumaa Harku v. Kotasema k. Vahi t., 1941 hävituspataljon. [ERA, R-1728-1-21]

ADAMBERG, Bernhard, Julius m, s. 1919 Harjumaa, 6 kl., 10.10.1944 mobiliseeriti Punaarmeesse, 63. tagavaralaskurpolk, 07.03.1945 deserteeris väeosast. [ERAF, 5SM-1-3]

ADAMI, Maimu, Karl n, köögiteenija, komsomol. 1941 hävituspataljon. [ERA, R-1728-1-19]

ADAMS, Arnold, Nikolai m, Punaarmees 249. eesti laskurdiviis, 925. laskurpolk, 17.09.1942 deserteeris väeosast. [ERAF, 5SM-1-2]

ADAMS, Heinrich (Heino), Mihkel m, s. 12.08.1920 Pärnumaa Tori v., eluk. sama, 6 kl., sadulsepp. 1941 mobiliseeriti Punaarmeesse, Tatari ANSV Kaasan, tööpataljon, Eesti korpus, 27. laskurpolk, 1945 värvatud agent Pärnumaal Tori v., hüüdnimi "Mänd". [R9, ERAF kart. 23, ERAF, 5SM-1-2, ERA, 4984-1-1]

ADAMS, Voldemar, Voldemar m, eestlane, s. 1914 Eestimaa, 1941 mobiliseeriti, 869. töökolonn, arr. 13.05.42 Arhangelsk, trib. 16.06.42, §58-10 lg.2, 19-58-1b, 58-11, surmaotsus, 01.07.42 asend. 10a. edasine saatus teadmata. [R3, H.Sabbo, VR/312]

ADAMSON, Elmar, Peeter m, s. 1916, Punaarmees Eesti korpus, 1942 lahingus Velikije Luki all langes vangi sakslastele. [ERAF, 5SM-1-4]

ADAMSON, Evald, Aleksander m, s. 10.07.1922 Tartumaa Nõo v., eluk. Saadjärve v., 6 kl., põllutööline, 1941 mobiliseeriti Punaarmeesse, Sverdlovski obl. Kirovgrad, 860. tööpataljon, Eesti korpus, komnoor, seersant, alates 08.08.1944 partisanisalga liige. [ERAF, 4-1-248, R9]

ADAMSON, Lehte, Peeter n, s. 30.12.1918, eluk. Tartu, 11.11.41 surmaotsus, Tartu, § Julgeolekupolitsei, käitise organisaator, pealekaebaja, hävituspataljoni liige, käis taludest toiduaineid röövimas, osales küüditamises ja laskis oma sugulase ära viia. [RAg; B; ERK II/1]

ADAMSON, Martin, Jakob m, s. 11.1919 Läänemaa Velise v., eluk. Pärnumaa Viluvere v., 5 kl., traktorist. 1941 mobiliseeriti Punaarmeesse, Saraatovi obl. Pugatšov, Martesi kolhoos, Eesti korpus, 921. laskurpolk, 21.12.1942 teadmata kadunud. [R9; ERA, 5056-1-14]

ADAMSON, Martin, Marta m, s. 1920 Läänemaa Velise v., eluk. Pärnumaa Kaisma v., arr. 27.05.45 Pärnumaa Kaisma v., trib. 11.09.45, §58-1b, 58-11, 15+5a., Komi ANSV Vorkutlag, vab. 21.04.56. Punaarmees läks üle saksa poolele. Omakaitse. Saksa sõjavägi. [R2, R9, R8/1]

ADAMSON, Peteris, Arika m, s. 08.06.1907, 1941 Läti hävituspataljon. [Prestuplenija… lk. 215]

ADAMSON, Rudolf, Jaan m, 1941 Tallinna 4. hävituspataljon. [Prestuplenija… lk. 215, ERA, R-1728-1-3]

ADAMSON, Rudolf, Tõnis m, s. 1909, 1941 Viljandi 17. (4.), hävituspataljon. [Prestuplenija… lk. 215, ERA, R-1728-1-6]

ADAMSON, Valter, Voldemar m, s. 1921, 1941 mobiliseeriti Punaarmeesse, Eesti korpus, 27. laskurpolk, 24.03.45 langes Läti Kuramaa, maetud 7. laskurdiviisi 3. kalmistu. [R9, A.K. kaust 8-28; Vahter 155]

ADAMTAU m, 1941 10. hävituspataljon. [Prestuplenija… lk. 215]

ADEL, Väino, Paul m, eluk. Võrumaa, 1941 Punaarmee, Eesti korpus, 921. laskurpolk, 19.11.44 langes Saaremaal. [KRA, 9-4-2]

ADELBERT, Viktor, Ants m, s. 17.02.1913 Peterburi kub. Schlüsselburg, eluk. Tallinn, tööstuskool, ametnik. 1941 mobiliseeriti Punaarmeesse, Tšeljabinski obl. Zlatoust, 973. tööpataljon, Eesti korpus, 917. laskurpolk, langes sõjas. [R9, ERAF kart. 23, KRA, 9-4-6]

ADER, Gustav, Kusta (Kustas) m, s.1909, eluk. Raplamaa, Märjamaa v., 4 kl., tisler, tekstiilivabrik "Kommunaar", 1941 mobiliseeriti Punaarmeesse, tööpataljon, 08.1942 249. eesti laskurdiviis, 669. üksik sidepataljon. [R9; ERA, R-1-5-33]

ADER, Hans, Jaan m, s. 09.03.1920, eluk. Tallinn, 1941 mobiliseeriti Punaarmeesse, Eesti korpus, 27. laskurpolk, raske kuulipildur 07.1942-05.1946. [ERA, 4984-1-1, R9]

ADER, Johannes, Jakob m, s. 20.04.1907 Viljandimaa Kabala v., eluk. Tallinn, 11 kl., ametnik. 1941 mobiliseeriti Punaarmeesse, Tšeljabinski obl. Zlatoust, 793. ehituspataljon, Eesti korpus, 300. laskurpolk, n.leitnant, 12.10.1944 hukkus. [R9; ERA, 5056-1-14]

ADER, Rudolf, Gustav m, s.1910, tööstuskool, mudelsepp, autobaas "Mootor", 08.1942 Punaarmees 249. eesti laskurdiviis, 925. laskurpolk. [ERA, R-1-5-33]

ADERMANN, Eduard, Karl m, s. 1907, 1941 1. hävituspataljon. [ERA, R-1728-1-21, AIS]

ADLER, Alvin, Jakob (Jaakob) m, s. 29.12.1888, eluk. Tallinn, 1941 mobiliseeriti Punaarmeesse, Eesti korpus, 779. suurtükiväepolk, kapten, 18.06.42 langes Velikije Luki all. [R9, U.Usai IR, KRA, 9-4-2]

ADLER, Elmar, Jaan m, s. 1919 Järvamaa, 6 kl., 29.10.1944 mobiliseeriti Punaarmeesse, 63. tagavaralaskurpolk, 08.03.1945 deserteeris väeosast. [ERAF, 5SM-1-3]

ADLER, Lembit, Artur m, s. 24.12.1919, eluk. Virumaa Palmse v., põllutööline, tegevväelane, ajateenija. 06.41 saadeti sunniviisil Venemaale, oli saksa sõjavangis Königsbergis, 09.11.1941 vab. Valgas, 31.01.1945 Punaarmees 7. ehituspataljon, 2. rood. [R9, ERAF, 5SM-1-3]

ADO, Robert, Aleksander m, s. 1908 Narva, eluk. Tallinn Rohu 18-1, jalaväg, Keila. 1941 hävituspataljon, Tallinna Töölispolk, 3. rood, 1. pataljon. [ERA, R-1728-1-23, Prestuplenija… lk. 216]

ADOF, Elmar, Robert m, s. 09.12.02 Tartumaa Ropka. EV major, 06.1940 määratud ajutiselt 22. territoriaallaskurkorpuse õhukaitse lennuväedivisjoni 3. salga ülemaks. [ERA, 526-1-344, Sõjamuuseum]

ADOSSON (Adoson), Konstantin, Vassili m, s. 1901, eluk. Tallinn Israeli 19-6, 1941 Tallinna Töölispolk. [Prestuplenija… lk. 216]

ADOSSON, Elmar, August m, s. 14.09.1917, eluk. Võrumaa, 1941 mobiliseeriti Punaarmeesse, Eesti korpus, 27. laskurpolk, 12.1944-05.1945 369 laskurpolk. [ERA, 4984-1-1, R9]

ADRAT, Landi, Alma m, s. 10.01.1922 Järvamaa Albu v., 6 kl., põllutööline, 1941 mobiliseeriti Punaarmeesse, Tšeljabinski obl., 1045. ehituspataljon, Eesti korpus, 27. laskurpolk, miinipildujate rood 14.03.1942-24.05.1946, sai haavata 13.12.1942 Velikije Luki all ja 28.03.1945 Kuramaal. [ERA, 4984-1-1, R9]

ADRIANOV, Ivan, Mihail m, viidi üle Eesti sõjaväest Punaarmeesse 09.1940, 22. territoriaalne laskurkorpus, 180. laskurdiviis, 42. laskurpolk, 3. laskurroodu poliitjuht, noorempolitruk. [ERA, R-328-1-12]

ADRIK, Georgi, Semjon m, eluk. Tallinn, 1941 Punaarmee, Eesti korpus, jefreitor, 27.06.44 langes Eestis [KRA, 9-4-2]

ADRIK, Ivan, Vassili m, venelane, s. 14.06.1923 Petserimaa Senno v., eluk. sama., 11.05.42 hukatud Senno v., § Julgeolekupolitsei, 7. hävituspataljoni liige, osales lahingus Raasiku lähedal.[RAg; ERAF; B; ERK II/1]

ADROV, Joann, Mihhail m, venelane, s. 30.07.1915 Petserimaa Meremäe v., eluk. sama, 16.10.41 hukatud Tartu, § Julgeolekupolitsei, hävituspataljoni liige, komsorg ja EKP kandidaat, andis külas korraldusi hävitamiseks ja põletamiseks. [RAg, ERAF; B; ERK II/1]

ADROV, Semjon, Mihail m, s. 14.09.1918, 1941 hävituspataljon, partei liige, aktivist. [Prestuplenija… lk. 216]

ADUSK, Alfred, Jaan m, s. 23.02.1911, eluk. Tallinn, 1941 mobiliseeriti Punaarmeesse, 27. laskurpolk 09.1943-01.1944 laskurina 5. roodus, 06.1944-11.1945 27. laskurpolgus tankitõrje püssi roodus jaokomandörina. [ERA, 4984-1-1, R9]

AEDMA (Aedmaa), Aleksei, Anton m, s. 09.11.1920 Saaremaa Põide v., eluk. Tallinn, 8 kl., mööbel-sadulsepp, Lutheri mööblivabrik. 1941 mobiliseeriti Punaarmeesse, Novosibirski obl., Eesti korpus, 300. laskurpolk, 11.12.44 teade ENSV Sõjakomissariaati, 12.10.1944 hukkus, (ka surn. 06.41 verisesse kõhutõppe). [R9; ERA, 5056-1-14]

AEDNIK, August, Ants m, s. 1924 Tartumaa, 28.04.1945 mobiliseeriti Punaarmeesse, 63. tagavaralaskurpolk, 10.06.1945 deserteeris väeosast. [ERAF, 5SM-1-3]

AEDNIK, Semjon, Konstantin m, s. 1917, eluk. Petserimaa Vilo v. Truba k., 1941 Miilitsa Divisjon. [Prestuplenija…lk. 216]

AER, Oskar, Aleksander m, s. 14.11.1919, eluk. Saaremaa, tegevväelane, ajateenija. 1941 saadeti sunniviisil Venemaale, 22. territoriaallaskurkorpus, 08.1941 langes Porhovi all. [R9,ZEV IV köide, KRA, 9-4-5]

AESMA, Eduard, August m, s. 15.11.1921, eluk. Paide, 1941 mobiliseeriti Punaarmeesse, Tatari ANSV Kaasan, tööpataljon, Eesti korpus, 27. laskurpolk, tankitõrje püssi sihtur, Velikije Luki all sai kergelt põrutada. [ERA, 4984-1-1, R9]

AFANASJEV, Oleg, Ivan m, eluk.Narva, Punaarmees, 05.11.1944 teade ENSV Sõjakomissariaati, kas langenud või teadmata kadunud. [ERA, 5056-1-6]

AFANASJEV, Vladimir, Gavril m, 1941 Punaarmee, surn. [KRA, 9-4-6]

AGAFONOV, Mihhail, G. m, s. 03.11.1923, eluk. Tallinn, 1941 mobiliseeriti Punaarmeesse, Eesti korpus, 27. laskurpolk, 1942-1944 luure osakonna komandör, 1943 sai Velikije Luki all haavata. [ERA, 4984-1-1, R9]

AGAHITŠEV, Jakov, Jerofei m, 1941 Punaarmee 22. territoriaallaskurkorpus, 08.1941 langes Porhovi all. [KRA, 9-4-5]

AGANTSEV m, eluk. Tartumaa Mustvee, 1941 vabatahtlikuna Punaarmees, Eesti korpus, 7. laskurdiviis, 1943 suurtükiväelane. [Vend 1/95]

AGAPUU, Jakob (Jakov), Kirill m, s. 1907 (1908) Kuressaare, eluk.Tallinn Tööstuse 6-3, 6 kl., elektrikeevitaja tehases, Punaarmees 7. laskurdiviis, 354. laskurpolk, 09.07.1942 deserteeris väeosast, arr. 04.03.44, erin. 22.07.44, §58-10 lg.2, 58-11, 10a., surn.14.03.1945. [R8/1; ERAF, 5SM-1-2]

AGARKOV, Mihhail, Pjotr m, s. 29.05.1916 Tallinn, eluk. Tallinn, Õle 21-2, 5 kl., tekstiilitööline. 1941 mobiliseeriti Punaarmeesse, Tšeljabinski obl. Zlatoust, 793. ehitus-töökolonn, Eesti korpus, 917. laskurpolk, 11.12.44 teade ENSV Sõjakomissariaati; langenud, surnud ja teadmata kadunute nimekiri. [R9; ERA, 5056-1-15]

AGERIK, Gustav, Viljam m, s. 1920 Harjumaa, 6 kl., tööline, Punaarmees 7. laskurdiviis, 300. laskurpolk, 15.11.1942 deserteeris väeosast. [ERAF, 5SM-1-2]

AGI, Ernst, Otto m, Punaarmees, Eesti korpus, 921. laskurpolk, hukkus 10.10.1944. [ERA, 5056-1-14]

AGINTS, Abe, Griša m, juut, s. 1909 Valga, 6 kl., Eesti metsamajanduses praaker, 1941 Venemaa Tatari ANSV, 02.04.1942 mobiliseeriti Punaarmeesse. [ERA, R-1-5-33]

AGORI, Vello, Vello m, s. 20.07.1921 Tallinn, eluk. Tallinn Laulupeo 15-7, 12 kl., raadiotehnik. 1941 1. Tallinna Töölispolk, komnoor, 1941 mobiliseeriti Punaarmeesse, Leningradi obl., tööpataljon, Eesti korpus. [R9, ERAF kart. 23, Prestuplenija… lk. 216]

AGROMOV m, 1941 hävituspataljon. [Prestuplenija… lk. 216]

AGRONOMOV, Zinovi, Paul m, 1941 Tallinna 4. hävituspataljon. [Prestuplenija… lk. 216, ERA, R-1728-1-4]

AGUL, Voldemar m, EV Merejõud, maat, 01.10.1940 Punaarmees saadeti kol. Kohti väeossa Võrus. [ERA, 495-12-500].

AGULINE, Juha m, 1941 4. hävituspataljon. [ERA, R-1728-1-3]

AGUR, Enn m, 1940 Eesti Rahvaväe Varustusvalitsuse sadulatöökoda, ülema abi, EV leitnant, jäeti sõjaväeteenistusse Punaarmees. [ERA, 495-12-500]

AGUR, Jaan m, EV Merejõud, veebel, 01.10.1940 Punaarmees saadeti kolltn. Tenno väeossa Otepääl. [ERA, 495-12-500]

AGURAIJUJA, Oskar, Juhan m, s. 04.1919 Harjumaa Anija v., eluk. Tallinn, Tööstuskool, mööbelsepp, Lutheri vabrik. 1941 mobiliseeriti Punaarmeesse, Tšeljabinski obl., tööpataljon, Eesti korpus, 300. laskurpolk, jefreitor, 12.10.44 langes Saaremaal. [R9, ERAF kart. 23, KRA, 9-4-2]

AGUS, Paul m, eluk. Petserimaa, 1941 Punaarmee, Eesti korpus, 779. suurtükiväepolk, 20.07.44 langes Eestis.. [KRA, 9-4-2]

AHAS, Ellar, Hans m, s. 15.09.1915 Järvamaa Albu v., eluk. Tallinn-Nõmme Raudtee 29-6, Metsa 8-1, 6 kl., müüja, TTK kauplus nr. 151. 1941 mobiliseeriti Punaarmeesse, Arhangelski obl., 1110. ehitus-töökolonn, Eesti korpus, arr. 09.05.43, trib. 07.06.43, §58-10 lg.2, 8+3., Kalinini obl. surn. 12.09.1943. [R9, R2, ERAF kart. 23, R8/1]

AHAS, Peetrus, Hugo m, s. 01.1922 Harjumaa Kloostri v., eluk. Harjumaa Raikküla v., 6 kl., põllutööline. 1941 mobiliseeriti Punaarmeesse, 615. töökolonn, Eesti korpus, arr. 29.10.43, trib. 09.12.43, §58-10 lg.2, 58-1b, 10+3, Komi ANSV, vab. 08.10.1953, tahtis üle minna saksa poolele. [R9, R1, R2, ERAF kart. 23, R8/1]

AHAS, Valdek, Marta (Mart) m, s. 17.01.1922 eluk. Harjumaa Raikküla, 05.11.41 hukatud, § Julgeolekupolitsei, komnoor, 1941 Tallinna 4. hävituspataljoni liige, sõdis sakslaste vastu. [RAg; B; ERK II/1]

AHAS, Villem, Ado m, s. 20.02.1925 Võrumaa Räpina v., keskh., eluk.Tartu. Soome armeesse 13.10.43, ohvitserikursused, 4./JR 200, tagasi Eestisse 19.08.44, Tartu rindel. 01.1945 mobiliseeriti Punaarmeesse, tööpataljon, arr. 14.04.45 Kõlleste v., trib. 11.09.45 §58-1a,15+5, väh.10a.; Komi ANSV Vorkuta, vab. 24.10.55. Surn.17.06.2014 Tallinnas. [R1; R2; sp2]

AHMAN, Eduard, Andres (Andrus) m, s. 08.04.1889 Võrumaa Antsla v., eluk. Tallinn, EV kolonel. Punaarmees 22. territoriaallaskurkorpuse staabis komandöride osakonna ülem polkovniku auastmes, arr. 14.06.41, süüdistuskokkuvõte esitati 07.12.41 - endise tsaari- ja Eesti sõjaväe ohvitser, 1918-20 võttis valge-eestlaste vägedes osa lahingutegevusest Punaarmee vastu, 1934 teenis Eesti Kaitsevägede juhataja käsundusohvitserina ja Kaitsevägede Staabi osakonnajuhatajana, 1938 kuni Eesti sõjaväe likvideerimiseni peastaabi ülema abi, oli üks nõukogudevastase sõjalise vandenõu juhte, seades oma eesmärgiks nõukogude võimu kukutamise ja kodanliku korra taastamise Eestis, Taimõri ringkonnakohtu väljasõiduistungil 16-19.12.41 mõisteti surma koos kogu vara(?) konfiskeerimise ja sõjaväelise auastme äravõtmisega, otsus viidi täide 20.07.1942 Norilskis. surn. ka 29/30.06.1942. [R2, Ü.Uluots, Eesti ohvitseride saatus, J.Pihlau, Auraamat]

AHNEFER (Ahnever), Arnold, Anton (Hans) m, s. 05.11.1918, eluk. Harjumaa Raiküla v., 07.1941 mobiliseeriti Punaarmeesse, Vologda obl. ehituspataljon, Eesti korpus, 7. laskurdiviis, 27. laskurpolk, 11.02.1945 jäi maha Tallinnas rindele saatmisel. [R9, ERAF kart.23; ERAF, 5SM-1-2]

AHO, Hans m, 1941 hävituspataljonis või Töölispolgu autojuht. [Prestuplenija… lk. 216]

AHONE, Feodor, Jaan (Ivan) m, s. 16.02.1919 Petserimaa Järvesuu v., eluk. sama, 6 kl., rändkaupmees, ajateenija, 07.06.1941 saadeti sunniviisil Venemaale, Sverdlovski obl., Eesti korpus, 27. laskurpolk, alguses luurajana, hiljem luurejao ülemana, 02.1942-31.05.1946 seersandina 76 m/m patareis. [ERA, 4984-1-1, R9]

AHTMANN, Aleksander, Mihkel m, s. 19.01.1896, sanitar, 1941 Tallinna 4. hävituspataljon. [ERA, R-1728-1-3,4]

AHTONEN, Kirill, Semjon m, eluk. Tartumaa, 1941 Punaarmee, Eesti korpus, surn. haavadesse. [KRA, 9-4-2]

AHTSIGA, Hugo m, s. 10.07.1919, eluk. Hiiumaa Kärdla, 22. territoriaallaskurkorpus. 1941 Punaarmee, Staraja Russa all läks üle saksa poolele. [O.Mägi]

AIA, Johannes, Johan m, s. 11.08.1890 Pärnumaa Halinga v., viidi üle Eesti sõjaväest Punaarmeesse 07.09.40, 22. territoriaallaskurkorpus, 180. laskurdiviis, 42. laskurpolk, ratsa luurerühma ülem, major, 10.08.41 langes Võrumaa, Põlva v. Mammaste, OK haarang. [ERA, R-382-1-12, J.Pihlau Auraamat]

AIA, Oskar m, EV Merejõud, admin. maat, 01.10.1940 Punaarmees saadeti kolltn.Tamme väeossa Petseris. [ERA, 495-12-500]

AIBEL, Johan, Eduard m, s. 1912 Tartu, 7 kl., lukksepp-instruktor, kesklaboratoorium, Leningrad, 1942 Punaarmees. [ERA, R-1-5-31]

AID, Elmar m, s. 12.02.1922 Tartumaa Alatskivi, 1941 mobiliseeriti Punaarmeesse, oli saksa sõjavangis Königsbergis, jäi Saksamaale. surn. 13.02.1942. ID number: 563569. [R9, netibaas]

AID, Kalju, Jaan m, s. 1921, eluk. Võrumaa Rõngu v., 1941 15. hävituspataljon, partei liige. [Prestuplenija… lk. 216]

AID, Konstantin, Johannes m, s. 13.12.18, 1941 Punaarmee, Eesti korpus, kapten. [KRA, 9-4-2, Sõjamuuseum]

AID, Osvald, Aleksander m, s. 1916 Tartumaa, 6 kl., 11.11.1944 mobiliseeriti Punaarmeesse, 63. tagavaralaskurpolk, 17.06.1945 deserteeris väeosast. [ERAF, 5SM-1-3]

AID, Vassili, Aleksander m, s. 1926 Petserimaa Meremäe v., Punaarmees 122. laskurdiviis, õpperood, deserteeris väeosast. [ERAF, 5SM-1-3]

AIDLA, Alfred, Juuli m, s. 18.03.1903, eluk. Tartumaa Kaarepere v., 04.09.1941 hukatud Tartus, § Julgeolekupolitsei, kommunistide usaldusmees, kelle kaebuste põhjal küüditati Karl Oja ja Eduard Kullamaa, rüüstas koos punaarmeelastega Raudsepa talu, hävituspataljoni liige. [RAg; RAs; TMA; B; ERK II/1]

AIDLA, Hermann, Mihkel m, s. 14.01.1921 Tartumaa Ahja v., eluk. Ahja v. Ibaste k., 6 kl., põllutööline. 1941 mobiliseeriti Punaarmeesse, Tšeljabinski obl. UAZ, 860. tööpataljon, Eesti korpus, 300. laskurpolk, 12. 10.1944 langes lahingus Saaremaal. [R9; ERA, 5056-1-14]

AIDLA, Osvald, Hans m, s. 1921, eluk. Järvamaa Vajangu v. Ärsi k., 1941 Paide 15. hävituspataljon. [Prestuplenija… lk. 216, ERA, R-1728-1-8]

AIDNIT, Joosep, August m, s. 1918 Tartumaa Ropka v., eluk. Tartumaa Elva Koidu 15, 5 kl., tööline, arr. 11.11.44 Elva Koidu 15, trib. 19.01.45, §58-1b, 58-11, surmaotsus asend. 20a., Krasnojarski krai Norilsk, surn. 19.12.45. Haigena jäi Punaarmee taganemisel Eestisse. [R2, R8/1]

AIGRO, Artur, Gustav m, s. 29.01.1914 Võrumaa Kanepi v., eluk. sama, 10.1941 hukatud, § Omakaitse (Võru), valla TK usaldusmees, osales hävituspataljoni tegevuses Võru- ja Tartumaal. [RAg; RAs; B; ERK II/1]

AIGRO, Valter, Gustav m, 1941 Võrumaa hävituspataljon, 125. diviis. [Prestuplenija… lk. 217]

AIKSNIS, Elmar, Julius m, s. 1908, eluk. Võrumaa Rõuge v., Kasaritsa v., Punaarmees 369. kaardiväe eesti laskurpolk, 20.03.1945 teadmata kadunud rindel. [ERAF, 5SM-1-2]

AIM, Peeter, Gavril m, s. 1914 Petserimaa, Punaarmees 8. laskurkorpus, 249. laskurdiviis, 917. laskurpolk, 17.02.1945 jäi maha Valga jaamas rindele saatmisel. [ERAF, 5SM-1-3]

AIMLA -AAMAN, Rudolf, Gustav m, s. 18.10.01 Tallinn, EV veebel, 1940 Eesti Rahvaväe Varustusvalitsuse korteri-ehitusosakond, tuletõrjeinstruktor, jäeti sõjaväeteenistusse Punaarmees. Arr. 12.02.41 Tallinn, Uus 10-6, erin. 04.07.42, §58-13, surmaotsus, otsus täide viidud 26.08.42. Kinnip-k. Kirovi obl., Vjatlag. VR III/3. 01.12.24. a. mässu mahasurumine. [R1, R6-2, ERA, 495-12-500]

AIN, Kuzma, Andrei m, s. 1917 Karaganda obl., Punaarmees 8. laskurkorpus, 249. laskurdiviis, 921. laskurpolk. [ERAF, 5SM-1-3]

AINJÄRV, Arnold, Aliide m, s. 20.08.1919 (02.09.1919) Läänemaa Piirsalu v., eluk. Haapsalu, põllutööline, tegevväelane, ajateenija, 06.1941 saadeti sunniviisil Venemaale, oli saksa sõjavangis Königsbergis, jäi Saksamaale. [R9, ZEV IV köide, ERA, R-1606-1-187]

AINJÄRV, Juhan, Jaan m, s. 26.01.1906, keskh., EV sõjaväelendur, kapten, Punaarmees lennuväebaas. [Salo; Sõjamuuseum]

AINLA, Aado (Ando), Mart m, s. 1906, eluk. Viljandi, 1941 mobiliseeriti Punaarmeesse, Eesti korpus, 27. laskurpolk, leitnant,13.12.42 langes Maksimovo k. all. [R9, V.Luki in memoriam; KRA, 9-4-2]

AINLA, Gustav, Hendrik m, s. 16.02.1910 Läti-Eesti Omuli v., eluk. Harjumaa Harku, 4 kl., puusepp, 1941 mobiliseeriti Punaarmeesse, Arhangelski obl. Lahta laager, Eesti korpus, 27. laskurpolgus, 06.1942-04.1945 laskurroodu jaoülem, Velikije Luki all sai põrutada, haavata sai Kuramaal. [ERA, 4984-1-1, R9]

AINO, Aleks Oskar m, s.1921, 5 kl., 08.1942 Punaarmees 249. eesti laskurdiviis, õppepataljon. [ERA, R-1-5-33]

AINRE, August, Gustav m, s. 23.09.1903 Haapsalu, eluk. Tallinn-Nõmme, Õitse 21-3, 7 kl., radist, raadiooperaator, tegevväelane, EV vanemallohvitser. Punaarmees noorem-sõjaväetehnik, 180. diviisi 629. haubitsapolgus noorem-raadiotehnik, arr. 14.06.41, viidi ära Korela laagrist, süüdistuskokkuvõte esitatud 30.09.41 - aktiivne nõukogudevastane tegevus, luuretegevus N.Liidu vastu, Sõjavägede Staabi informaator, erin. otsusega 05.09.42 mõisteti 10. aastaks paranduslike tööde laagrisse alates 17.09.41, surn. eeluurimisel 13.05.1942 Norilskis. [R9, ZEV IV köide, Ü.Uluots, Eesti ohvitseride saatus, R3]

AINSALU, Artur m, s. 11.08.1909, eluk. Saaremaa Kogula v., 1941 vabatahtlik Kehra Tehaste hävituspataljonis, oli Kehras komnoorte esimees. [Prestuplenija… lk. 217, ERA, R-1728-1-6]

AINSO, Valdur, Roman m, s. 22.01.1903 Võru, eluk. sama, EV kapten. Punaarmees 182. diviisi 171. polgu sideroodu komandör kapteni auastmes, arr. 14.06.41 Petseris, süüdistuskokkuvõte esitati 18.09.41 - Kaitseliidu liige, ei olnud nõus maareformi ja varade natsionaliseerimisega, aktiivne võitleja nõukogude võimu vastu, erin. otsusega 05.09.42 mõisteti 10. aastaks paranduslike tööde laagrisse, karistusaja algus 04.09.41, surn.06.10.1942 Norilskis. [R3, Ü.Uluots, Eesti ohvitseride saatus]

AINSON, Hans-Karl, Hans m, s. 08.08.1887, Võrumaa Räpina v. EV kolonelleitnant. Vabastati sõjaväeteenistusest 10.10.40. [ERA, R-1-1-309, tü]

AINSON, Peeter-Nikolai m, s. 14.09.1895 Pärnumaa Sauga v., EV major, vabastati sõjaväeteenistusest 04.10.1940, surn. haigusesse Saugas 20.06.1945. [ERA, R-1-1-309, J. Pihlau, Auraamat]

AINTS, Jüri, Gustav m, s. 26.11.1920, eluk. Tartumaa Tähtvere v., 11.08.41 hukatud, § Julgeolekupolitsei, Tartumaa hävituspataljoni liige, käis haarangutel, vanemad olid aktiivsed kommunistid ja põgenesid Venemaale. [RAg; B; ERK II/1]

AINUMÄE, Valentin, Aleksander m, s. 1914 Moskva, keskh., 1941 mobiliseeriti Punaarmeesse, 791. töökolonn, Kambarka, arr. 11.07.1942, 10a, surn. 1943. [R9, Memorial]

AIO (Ajo), Karl, Karl m, 1941 hävituspataljon. [Prestuplenija… lk. 217]

AIPEDINOV (Ainedinov), Fati, Hasin (Hasip) juut, m, 1941 Tallinna 4. hävituspataljon. [ERA, R-1728-1-4]

AIRULA, Eduard, Mart m, 1941 1. Eesti Kütipolk. [Prestuplenija… lk. 217]

AIS, Leopold, Juhan m, s. 1910 Virumaa Kohtla v., Punaarmees 122. laskurdiviis, 917. laskurpolk, 16.08.1943 deserteeris väeosast. [ERAF, 5SM-1-2]

AISENSTADT (Aizenštadt) Lev (Leo), Hirsh (Grigori) juut, m, s. 27.11.1912 Valgevene Minsk, eluk. Tallinn, majanduskõrgh. 1940 ENSV rahandusministri asetäitja, evakueerus N.Liidu tagalasse. 1941 mobiliseeriti Punaarmeesse, Eesti korpus, 249. laskurdiviis, vanempolitruk, ajalehe "Tasuja" toimetaja 1942-1946, demobiliseeriti ajakirja "Bolševik" toimetajaks. [R9, ERAF kart.6-1;Internet]

AISMAN, Elmar, Aleksander m, s. 1919 Virumaa, 6 kl., lukksepp, 02.1945 Punaarmees 7. ehituspataljon, oli saksa vangilaagris. [ERAF, 5SM-1-3]

AIT (ALTMAA), Rudolf, Villem m, s. 27.10.1918 Saaremaa Abruka v., eluk.Tallinn, EV nooremallohvitser, viidi üle Punaarmeesse, suvel 1941 langes sakslastele vangi, sõjavangis Königsbergis. Soome armeesse 29.02.44, 5./JR 200, tagasi Eestisse 19.08.44, Kehra õppelaager. Surn. 11.11.2001 Tallinnas [R9; sp2]

AIT, Edgar, August m, s. 03.08.1920 Võrumaa Orava v., eluk. Orava v. Suuremetsa k. 6 kl., põllutööline isatalus, 1941 mobiliseeriti Punaarmeesse,Tatari ANSV Kaasan, ehitus-töökolon, Eesti korpus, 30.12.42 teadmata kadunud Velikije Luki all. arr. 10.01.43 Punaarmees trib. 25.04.43 §58-10 lg.2, 10+3a., Krasnojarski krai Norillag, vab. 12.1951. Nõukogudevastane agitatsioon. [R1, R3, R9, ERAF kart. 23]

AITNURM, Karl, Karl m, s.1917 Virumaa, 02.11.1944 mobiliseeriti Punaarmeesse, 17.06.1945 deserteeris väeosast. [ERAF, 5SM-1-3]

AITSEMA, Rudolf m, s. 16.09.1914 Harjumaa Rae v. Aruküla, lukksepp. Soome armeesse 26.10.43, ohvitserikursused, 2./JR 200, 11.06.44 langes vangi, värvati Punaarmeesse, 28.07.44 heideti langevarjuga Eestisse, kus tabati järgmisel päeval. Oli Patarei vanglas, arvatavasti hukati sakslaste poolt 19.09.1944 Klooga vangilaagris. [sp2]

AITSEN, Adolf, Adolf m, eluk. Tallinn Vene-Balti 37, komnoor, 1941 Tallinna 7. hävituspataljon. [ERA, R-1728-1-6; AIS]

AJANDU (Ajandi) Enn, Gustav m, s. 01.1914 Harjumaa Keila eluk, Tallinn Kopli 62-1, keskh., tisler, Lennukiehituse tehas nr. 463. 1941 mobiliseeriti Punaarmeesse, Arhangelski obl. Kotlas, Eesti korpus, 635. välihaigla, surn. [R9, ERAF kart. 23, KRA, 9-4-6]

AJUBEK, Ivan, Ossip m, eluk. Viljandi, 1941 Punaarmee, Eesti korpus, 921. laskurpolk, 22.03.45 langes Kuramaal. [KRA, 9-4-2]

AKDERSON (Anderson), Artur, Jakob m, s. 1898, eluk. Paldiski Puuvilla 5-6, 1941 1. Tallinna Töölispolk. [Prestuplenija… lk. 217]

AKEL, Albert, Hendrik m, s. 1921, 6 kl., komnoor, alates 14.10.1943 Jürissoni nimelise partisanisalga nr. 579 liige, 10.1943 saadetud vaenlase tagalasse, ei tulnud tagasi. [ERAF, 4-1-248]

AKEL, Jaan m, s. 16.04.1898, eluk. Tallinn-Nõmme Raudtee 48-2, (Tallinn Tartu mnt. 77-3), 1941 Tallinna Töölispolk. [Prestu-plenija… lk. 217]

AKK, Garri (Harri), Eduard m, s. 06.10.1922 (1923), eluk. Tallinn Lembitu 18-6, 1941 Tallinna 7. hävituspataljon. [ERA, R-1728-1-6]

AKKERMANN, Herbert, Rein m, s. 14.01.1909 Võrumaa Antsla v., eluk. sama, 10.09.41 surmaotsus, § Omakaitse (Võru), EKP liige, parteisekretäri abi, hävituspataljoni liige, käis haarangutel, sõdis sakslaste vastu. [RAg; B; ERK II/1]

AKKERMANN, Valter, Peeter m, s. 11.01.1915 Valga, eluk. Tallinn Heina 7-6, keskh., elektrimontöör, 1941 mobiliseeriti Punaarmeesse, 791. tööpataljon, Eesti korpus, 27. polgu 3. pataljoni siderühmas 01.1942-11.1945. [ERA, 4984-1-1, R9]

AKMAN, Viktor, August m, eestlane, s. 1924, 4 kl., alates 23.01.1944 partisanisalga liige, perek. eluk. Leningradi obl. [ERAF, 4-1-248, 262]

AKS, A., P. m, eluk. Tallinn Bekkeri 36-2, 1941 7. hävituspataljon. [ERA, R-1728-1-6]

AKS, Georg, Peeter m, eluk. Tallinn-Kopli V.-Balti 130-3, 1941 Tallinna Töölispolk (sunduslik). [Prestuplenija… lk. 217]

AKS, Leopold, Peeter m, eluk. Tallinn-Kopli Bekkeri as. 36-7, 1941 7. hävituspataljon. [Prestuplenija… lk. 217]

AKS, Richard-Johannes, Mart m, s. 20.11.1894 Tartu, eluk. Tartu Kivi 77-3, EV kolonelleitnant. Punaarmee 22. territoriaallaskurkorpuses oli Valga 3. üksikpataljoni ülemaks 15.08 kuni 10.10.1940, vabastati seejärel tegevteenistusest, töötas järgnevalt Tartu mööblivabrikus Ekta raamatupidajana, arr. 21.12.40 Tartus, viidi vangina Vjatlagi Jar-Fosforitnaja jaama piirkonda, mõisteti Kirovi obl. kohtus 12.12.41 surma, otsus kinnitati 14.04.42 ja viidi täide vanglas nr.1 18.04.42 kell 19.40. [R1, J.Pihlau, Auraamat]

AKSEL, Arnold, Aleksander m, eluk. Järvamaa, Võhmuta v., 07.41 mobiliseeriti Järvamaal Punaarmeesse, 26.07.41 viidi rongiga Ülemistelt Venemaale, Eesti korpus, 925. laskurpolk, 21.10.44 langes Saaremaal. [R9, Eesti Sõna 08.04.43, KRA,9-4-2]

AKSEL, Avenir, Jaan m, s. 28.10.1915 Jaroslavl, kõrgh., jurist. Arr. 01.1941 Tartu, 3a.; Komi ANSV Ust- Tsilma raj. Harjaga, vab. 1944. Mobiliseeriti 1944 märtsis Punaarmeesse, demobiliseeriti 1945. Arr. 07.02.50, erin. 13.09.50 §58-1a, 58-11, 10 a.; Karaganda obl. Pestšanlag, Karlag, vab. 29.05.56. [R2; R3; Album Vironorum II]

AKSEL, Elmar, Aleksander m, s. 1911, eluk. Tallinn V.-Karja 1-8 (Timuti 24-5), 1941 hävituspataljon. [Prestuplenija… lk. 218]

AKSEL, Ernst, Juhannes m, Tallinn, Balti Manufaktuur, 1941 Punaarmee, Eesti korpus, 917. laskurpolk, seersant, langes sõjas. [KRA, 9-4-6]

AKSEL, Jaan, August m, s. 26.10.1893 Petseri, kõrgh., insener, EV major. 1940 Eesti Rahvaväe Varustusvalitsuse tehnikaladu, laoülem. Jäeti sõjaväeteenistusse Punaarmees. Arr. 30.06.41 Tallinn, Mustamäe 14-2, erin. 18.04.42, § 58-13, 10a., Molotovi obl., Ussolag. 19.01.51 saadeti NKVD invaliidide kodusse. [R2, ERA, 495-12-500]

AKSEL, Raihu, Johan m, s. 1924, eluk. Tallinn Suurtüki 23-3, 1941 1. Tallinna Töölispolk, komnoor. [Prestuplenija… lk. 218]

AKSEN, August, Jüri m, s. 1917 Pärnumaa Tõstamaa v. Elmuste k., 6 kl., autojuht, 1941 hävituspataljon, viibinud Pärnu haiglas, 1945 Punaarmees 122. laskurdiviis, 921. laskurpolk. [ERAF, 5SM-1-3, ERA, R-1728-1-21a]

AKSENJEV, Ivan, Ivan m, venelane, s. 1906 Petserimaa Irboska v., 3 kl., 1941 Venemaale, Tšuvašši ANSV, 1942 Punaarmees. [ERA, R-1-5-31]

AKSIM, John (Johann), Frido (Priidu) m, s. 25.10.1920 Harjumaa Raikküla v., eluk. Tallinn, keskh., agro-tehnik, 1941 mobiliseeriti Punaarmeesse, Tatari ANSV Kaasan, 615. ehitus-töökolonn, Eesti korpus, jefreitor, alates 10.03.1944 partisanisalga liige, 24.05.1944 saadeti sakslaste tagalasse Harjumaale, saninstruktor. Arr. 07.12.1944 Tallinn, trib. 28.03.1945, §58-1b, 15+5 Krasnojarski krai Norilsk, vab. 04.05.1955. [R3, R9, ERAF, 4-1-248, 39]

AKULOV, Viktor m, Tallinn-Kopli Bekkeri as. 35-3, 1941 Tallinna 7. hävituspataljon. [Prestuplenija… lk218; ERA, R-1728-1-6]

ALA, Heinrich, Priido m, s. 15.07.1912 Tallinn, eluk. Kärdla, 29.09.41 hukatud Tallinnas, § Julgeolekupolitsei, hävituspataljoni liige, osales haarangutel, sõdis sakslaste vastu ja vahistas OK liikme. [RAg; B; ERK II/1]

ALAKÜLA, Lembit, Johannes m, s. 13.01.1925, eluk. Tartu, 1941 mobiliseeriti Punaarmeesse, Eesti korpus, 27. laskurpolk, nooremleitnant, 3. pataljoni luurerühm 18.10.1944-01.07.1945. [ERA, 4984-1-1, R9]

ALAMAA, Evald, Mihkel m, s. 06.11.1913 Järvamaa Kareda v., eluk. sama, 6 kl., põllutööline. 1941 mobiliseeriti Punaarmeesse, Arhangelski obl., Arhangelsk, Eesti korpus, 925. laskurpolk, 15.10.1944 langes lahingus. [R9; ERA, 5056-1-14]

ALAND, Jüri m, s. 09.08.1923 Moskva, 1940-1944 õpilane, eluk. Tartu, 1944 mobiliseeriti Punaarmeesse, Eesti korpus, demobiliseeritud 1946. [Advokatuur 211]

ALAND, Karl, Jaan m, s.12.09.1908 Tartumaa Nõo v., eluk. Virumaa Kukruse, keskh. raamatupidaja, Kukruse kaevandus. 1941 mobiliseeriti Punaarmeesse, Udmurdi ANSV, Uglovaja, metsapunkt, Eesti korpus, kapten, 14.10.1943 langes Velikije Luki all. [R9; Vali III 67]

ALAND, Nikolai, Robert m, s. 05.12.1922 Narva, eluk. Narva Kalaranna 19, tööstuskool, lukksepp, kompartei liige, 1941 mobiliseeriti Punaarmeesse, Sverdlovski obl. UAZ, 861. ehitus-töökolonn, Eesti korpus, 27. laskurpolk 09.1943-07.1944, sai haavata 19.12.1942, 20.06.2944, 18.03.1945. [ERA, 4984-1-1, R9]

ALANG, Viktor, Nikifor m, s. 31.01.1914, eluk. Narva, tööline, tegevväelane, ajateenija. 1941 saadeti sunniviisil Venemaale, Punaarmee, Eesti korpus, 300. laskurpolk, van.leitnant, 12.10.1944 hukkus. [R9; ERA, 5056-1-14]

ALANGO, Arkadi, Mihkel m, 1941 Tallinna Töölispolk, 2. pataljon, 5. rood, 1. rühm, 3. jagu, reamees. [ERA, R-1728-1-23, Pre-stuplenija… lk. 218]

ALANGO, Erich, Gustav m, s. 15.11.1925 Hiiumaa Kõrgessaare v. Kõpu k., algh., lukksepp, arr. 12.05.45. Tallinn Nõmme 69, 1945-1946 Komi ANSV Vorkutlag, 1946-1950 tööpataljonis. Saksa sõjavägi. [R1, O.Mägi]

ALAOJA, Elmu, Jaan m, s. 1915 Tallinn, algh., korstnapühkija, 1941 Venemaale, Udmurdi ANSV Kambarka, 19-23.06.1942 mobiliseeriti Punaarmeesse. [ERA, R-1-5-33]

ALARD, Karl, Jaan m, kontori juhataja, põlevkivi, Punaarmees, 23. polk, 1. diviis, 1. pataljon, pataljoni komandör. [ERA, R-1-5-33]

ALARI, Valdur, Adolf m, s. 30.11.1918 Smolensk, eluk. Tallinn, 11 kl., tegevväelane, jefreitor, komnoor, 27.06.1941 saadeti sunniviisil Venemaale, vanemseersant, 22.09.1942 suunati Podolski Sõjakooli, eriülesannetega Harjumaa üksus, alates 24.08.1943 Rähni nimelise partisanisalga nr. 576 liige. Arr. 20.06.1945 Tallinn-Nõmme, trib. 25.08.1945, §58-1b, 10+3, vab. laagrist 13.10.1954, asumiselt 03.11.1955., andis sakslastele vangi. [ERAF, 4-1-248, 234, R9, R2]

ALAS, Aleksei, Georg m, s. 16.02.1906 Saaremaa Uuemõisa v., eluk. Tallinn, 12.09.41 hukatud, § Julgeolekupolitsei; EKP liige, sadamatehaste parteisekretär, mobiliseeris sadamatöölisi Töölispolku ja oli paar viimast päeva sellega rindel. [RAg; B; ERK II/1]

ALAS, Johannes, August m, eluk. Võrumaa, 1941 Punaarmee. [Prestuplenija…lk. 218]

ALAS, Theodor (Teodor), Gustav m, s. 30.07.1921 Läänemaa Pühalepa v., eluk. Tallinn Pikk jalg 7-2, 6 kl., põllutööline. 03.07.41 mobiliseeriti Punaarmeesse, Tšeljabinski obl. Zlatoust, ehitus-tööpataljon, Eesti korpus, 300. laskurpolk, seersant, 20.12.42 langes Velikije Luki all. [R9, Lääne Sõna; O.Mägi, ERAF kart. 23, KRA, 9-4-2]

ALAS, Vello, Karl m, s. 15.10.1908 Türi, eluk. Rakvere Veski 6-7, EV leitnant, tegevväelane. Punaarmees määrati 22. territoriaalkorpuse 180. diviisi 629. haubitsapolgu luuredivisjoni ülemaks Tapal, sõja alguses langes rindel Staraja Russa all sakslaste kätte vangi 08.41, viibis Saksa sõjavangilaagrites (Pihkva, Kaunas, ja Stablack) 3 kuud, vab. Valgas 09.11.41, Eestisse naasnuna teenis algul Viru Omakaitse staabis, 1942-1944 oli Rannakaitse kompanii ülem Kundas ja Võsul ülemleitnandi auastmes, 09.44, kui Saksa armee taganes Eestist, tuli tagasi Rakverre ja töötas 1944-45 elektrivõrgu montöörina, arr. julgeoleku poolt 09.09.45 Rakveres, juurdlus katkes tema haigestumise tõttu, süüdistus esitati alles 25.02.47, ENSV ÜK väljasõiduistungil Rakveres 16.04.47 mõisteti 7 aastat vangilaagrit ja viidi Altais asuva Kemerovi obl. Južkuzbasslagi, kus suri 28.10.1947 [R9, ZEV IV köide; ERA, R-1606-1-187, J.Pihlau, Auraamat]

ALASALU, Raido, Eduard m, 1941 Raudtee hävituspataljon. [Prestuplenija… lk218, ERA, R-1728-1-17]

ALASI, Alfred, Mihkel m, s. 11.04.1922 Läänemaa, eluk. Läänemaa Vigala v., 6 kl., talunik, kursant, 1941 mobiliseeriti Punaarmeesse, 8. laskurkorpus, 7. laskurdiviis, 12.02.1945 jäi maha Tallinnas Kopli kaubajaamas rindele saatmisel. [ERAF, 5SM-1-2; ERAF, 5SM-1-3]

ALASOO, Ain, Kristjan m, s. 02.11.1912 Pärnu, eluk. sama, 17.07.41 hukatud, § kommunist, hävituspataljoni liige, käis haarangutel Halingas. [RAg; B; ERK II/1]

ALASOO, Rein, Gustav m, s. 02.11.1912, militsionäär, 1941 Tallinna Töölispolk, 1. pataljon, 2. rood, 4. jagu. [ERA, R-1728-1-23, Prestuplenija… lk. 218]

ALASOO, Rein, Kristjan m, s. 29.04.1920 Pärnumaa Häädemeeste v., õppinud juurat. 1941 hävituspataljonis. Lasti sakslaste poolt maha 27.05.42 Eestis. [tü]

ALASOO, Vello, Ants m, s. 1918, 6 kl., komnoor, eriülesannetega Läänemaa üksus, alates 07.09.1943 Proozese nimelise partisanisalga nr. 565 liige, saadeti Moskvast lennukil vaenlase tagalasse, 09.11.1943 deserteeris, isa eluk. Läänemaa. [ERAF, 4-1-248, 234]

ALATSE, Jaan, Jaan m, s. 1915, eluk. Viljandi, 1941 17. hävituspataljon. [Prestuplenija… lk. 218, ERA, R-1728-1-10]

ALAVEE, Juhannes, Otto m, s. 06.06.1903, Läänemaa, eluk. Harjumaa Vasalemma, 4 kl., vangivalvur, 19.07.1941 mobiliseeriti Punaarmeesse, Vologda obl. Sokol, Eesti korpus, 27. laskurpolgus 09.1942-18.12.1945 tankitõrjes. [ERA, 4984-1-1, R9]

ALAVINA, Harri m, ELKNÜ liige 1940, 1941 hävituspataljon. [Prestuplenija… lk. 218, AIS]

ALBA, Rudolf, Aleksander m, Punaarmee, Tatari ANSV Kaasan, 23.03.1945 teadmata kadunud. [ERAF, 5SM-1-4]

ALBER, Albert, Jaan m, s. 10.11.1903 Saaremaa Lümanda v. Riksu, eluk. Tallinn Wismari 17a-7, EV kapten. Punaarmees 22. korpuse 415. üksiku sidepataljoni vanemadjutant kapteni auastmes, arr. 16.06.41 Tallinnas, süüdistuskokkuvõte esitati 09.12.41, kulaku perekonnast, endise Eesti sõjaväe ohvitser, 1933-34 osales vapside liikumises, veendumustelt kodanlik natsionalist, suhtus vaenulikult Punaarmee sissetulemisse ja nõukogude korra kehtestamisse Eestis, tegi nõukogudevastast agitatsiooni, kritiseerides partei ja valitsuse majanduslikke ja poliitilisi reforme, erin. otsusega 05.09.42 mõisteti 8. aastaks paranduslike tööde laagrisse, surn. 27.07.43 Norilskis. [R3, R6-2, Ü.Uluots, Eesti ohvitseride saatus, J.Pihlau, Auraamat]

ALBER, Theodor m, s. 1913, eluk. Hiiumaa Pühalepa v., 1941 Punaarmee, rindel, uppus Kunda lahes aurikul Järvamaa. [O.Mägi]

ALBERG, E. m, Eesti Invaliidide Kooperatsioon. 1941 Tallinna Töölispolk, 2. jagu. [ERA, R-1728-1-23]

ALBERT, August, Juhan m, eestlane, s. 1918 Petrogradi kub., 6 kl., raamatupidaja, 07.1942 Punaarmee, 22.09.1942 suunati Podolski Sõjakooli, eriülesannetega Petserimaa üksus. [ERAF, 4-1-234]

ALBI, Herbert, Rein m, s. 03.10.1910 Narva, eluk. Järvamaa Järva-Jaani, 6 kl., rätsep, maaler. 27.07.41 mobiliseeriti Punaarmeesse, Arhangelski obl. Kotlas, 109. töökolonn, Eesti korpus, arr. 13.06.43, trib. 20.08.43, §19-58-1b, 10+3, Komi ANSV, vab. 11.03.52 kavatses üle minna saksa poolele.[R2, R8/1, R9, ERAF kart. 23]

ALBO, Albert, Mihkel m, s. 1912, eluk. Tallinn Õle 36-6, 1941 Tallinna Töölispolk, 2. pataljon, 5. rood, 1. rühm, 3. jagu, kapral. [ERA, R-1728-1-23, Prestuplenija… lk. 218]

ALDE, Jaan, Johan m, s. 1902 Viljandimaa, keskh., sõjakool, nooremleitnant, 1940 Punaarmee, 614. korpuse suurtükiväepolk. [ERAF, 5SM-1-3]

ALDE, Julius, Julius m, 1941 hävituspataljon, relvaga, partei liige. [Prestuplenija… lk. 218]

ALDRE, Juhan, Anton m, s. 06.09.1898 Tartumaa Jõgeva v., eluk. sama, 08.10.41 hukatud, § Julgeolekupolitsei, Käru valla maakomisjoni, TK ja valimiskomisjoni esimees, hävituspataljoni liige, osales haarangutel, 08.07.41 tabas Kärus koos punaarmeelastega 2 alaealist poissi, kes samal ööl maha lasti, ühe lasi ise maha. [RAg; RAs; B; ERK II/1]

ALDRE, Riho m, 1939 EV allohvitser, 1941 Tallinna Töölispolk, 1. pataljon, 2. rood, 3. rühm, 1. jagu. [ERA, R-1728-1-23; Prestuplenija… lk. 218; AIS]

ALE, Aleksander, Madis m, s. 1911, 1941 hävituspataljon. [ERA, R-1728-1-19]

ALEHANE, Sergei, Stepan m, 1941 hävituspataljon. [Prestuplenija… lk. 218]

ALEKSA, Paul, Juhan m, s. 1923 Võrumaa Võru v., Punaarmees 8. laskurkorpus, 249. laskurdiviis, 921. laskurpolk, 17.02.1945 jäi maha Valgas rindele saatmisel. [ERAF, 5SM-1-3]

ALEKSANDROV, Georgi, Ivan m, Punaarmees, 01.10.46 teade ENSV Sõjakomissariaati, langenud, surnud ja teadmata kadunute nimekiri. [ERA, 5056-1-15]

ALEKSANDROV, Vassili, Vassili m, venelane, s. 10.1918 Narva, eluk. sama, 8 kl., Kalevi vabrik, meister. 1941 mobiliseeriti Punaarmeesse, Sverdlovski obl., 787. tööpataljon, Eesti korpus, 921. laskurpolk, teade ENSV Sõjakomissariaati, 18.03.1945 teadmata kadunud. [R9; ERA, 5056-1-14]

ALEKSANDROV, Vladimir, Nikolai m, eluk. Järvamaa, 1941 Punaarmee, Eesti korpus, vanemleitnant, 13.07.43 langes sõjas. [KRA, 9-4-2]

ALEKSANDROV, Vladimir, Parfiri m, Punaarmees, 15.06.45 teade ENSV Sõjakomissariaati; langenud, surnud ja teadmata kadunute nimekiri. [ERA, 5056-1-15]

ALEKSEJEV, Aleksei, Aleksei m, Punaarmees, 10.09.45 teade ENSV Sõjakomissariaati; langenud, surnud ja teadmata kadunute nimekiri. [ERA, 5056-1-15]

ALEKSEJEV, Fjodor, Nikolai m, Punaarmees, 21.04.47 teade ENSV Sõjakomissariaati; langenud, surnud ja teadmata kadunute nimekiri. [ERA, 5056-1-15]

ALEKSEJEV, Grigori, Nikander (Nikanor) m, s. 1900, eluk. Tallinn Võidu 3, politruk, 1941 Tallinna Töölispolk, 1. pataljon, hävituspataljon. [ERA, R-1728-1-23, Prestuplenija… lk. 218]

ALEKSEJEV, Igor, Juri m, 1913 Tallinn, eluk. Tallinn Veerenni 29-1, 1941 Tallinna Töölispolk, 3. rood, 1. pataljon. [ERA, R-1728-1-23]

ALEKSEJEV, Pavel, Aleksander m, s. 20.12.1893 Petserimaa Linnuse v., eluk. Tallinn, 23.09.41 hukatud, § Julgeolekupolitsei, hävituspataljoni liige. [RAg; B; ERK II/1]

ALEKSEJEV, Pavel, Ivan m, eluk. Läänemaa, 1941 Punaarmee, Eesti korpus, 07.08.42 surn. sakslaste vangistuses. [KRA, 9-4-2]

ALEKSEJEV, Pavel, Peter venelane, m, s. 1908 Narva, eluk. Tartumaa Nõo v., tekstiilitööline, 21.06.1942 mobiliseeriti Punaarmeesse, 8. laskurkorpus, 7. laskurdiviis, 27. laskurpolk, 13.02.1945 jäi maha Tallinnas rindele saatmisel. [ERAF, 5SM-1-2]

ALEKSEJEV, Pavel, Stepan m, eluk. Valgamaa, 1941 Punaarmee, vanemleitnant, 1941 teadmata kadunud. [KRA, 9-4-2]

ALEKSEJEV, Pjotr, Ivan m, 1941 Punaarmee, 08.1941 teadmata kadunud. [KRA, 9-4-2]

ALEKSEJEV-DEMIN, Mihail, Konstantin m, venelane, s. 01.07.1905 Rjazani kub., eluk. Tartu, 03.12.41 hukatud, § Julgeolekupolitsei, OSOAVIAHIM-i ja MOPR-i liige, osales relvastatult hävituspataljoni tegevuses, saatis oma pere Venemaale. [RAg; B; ERK II/1]

ALEKSIN, Feodor, Mark s. 14.12.1919 Virumaa, eluk. Tallinn, 6 kl., põllutööline, tegevväelane, Tallinna Sõjakooli kursant, ajateenija, 07.1941 mobiliseeriti Punaarmeesse, Tjumeni Sõjakooli kursant, leitnant, Eesti korpus, 27. laskurpolk, 3. kuulipildujate rood 01.1942-18.10.1944, 20.03.1945 sai kergelt haavata. [ERA, 4984-1-1, R9]

ALEKÕRS, Alfred, Ado m, s. 03.10.1916 Tartumaa Äksi v., eluk. Tallinn-Männiku, EV nooremleitnant. Punaarmees teenis 180. diviisi 21. polgu rühmakomandörina Männikul, kusjuures ülendati leitnandiks, vahistati 14.06.41 Värska laagris, küüditati Petserist, viidi Norillagi, süüdistus esitati 07.12.41 - endise Eesti sõjaväe ohvitser ja kaitseliitlane, tegeles nõukogudevastase agitatsiooniga, osales nõukogudevastases sõjalises vandenõus jne., mõisteti Taimõri ringkonnakohtu väjasõiduistungil 16.12.41 surma ja hukati järgmisel suvel koos paarisaja teise Balti ohvitseriga 29/30.06.42 Krasnojarski krai Norillagis. [R2, J.Pihlau, Auraamat]

ALEMAA, Paul, Anton m, s. 22.02.1922 Läänemaa Noarootsi v., eluk. sama, 6. kl., põllutööline, 03.07.1941 mobiliseeriti Punaarmeesse, Tšeljabinski obl. UAZ, 861. ehituspataljon, Eesti korpus, 27. laskurpolk, automaaturite rood 09.1943-08.1945, jaokomandöri abi. [ERA, 4984-1-1, R9]

ALEPUU, Rudolf, Villem m, eluk. Läänemaa, 1941 Punaarmee, Eesti korpus, 925. laskurpolk, jefreitor, 13.10.44 langes Saaremaal. [KRA, 9-4-2]

ALES, Johannes, August m, 1941 Võrumaa hävituspataljon, 125. diviis. [Prestuplenija… lk. 219]

ALESMAA , Villem m, s. 06.11.1923 Järvamaa Albu v., eluk. sama, põllumees. Soome armeesse 26.10.43, 13./JR 200, tagasi Eestisse 07.09.44, 1945 mobiliseeriti Punaaarmeesse, vab. 1946. Läks vabasurma 1950. [sp2]

ALESMAA, Elmar, Paul m, s. 24.03.1916 Järvamaa Ambla v., eluk. sama, 6 kl., piimandustööline. 23.07.41 mobiliseeriti Punaarmeesse, Arhangelski obl. Kotlas, 109. töökolonn, Eest korpus, 917. laskurpolk, 12.1942 hukkus. [R9; ERA, 5056-1-14]

ALEŠKIN, Georg, Pavel, m, s. 1920 Mustvee, eluk. Mustvee Umb 3, 8 kl., tööline, Punaarmees 7. laskurdiviis, 354. laskurpolk, arr. 14.12.42 Punaarmees, trib. 18.12.42, §58-1b, 19.02.43 surmaotsus muud. 10+5, 14(09).04.1942 deserteeris väeosast. [R2, ERAF, 5SM-1-2]

ALEŠKIN, Jefstafi, Ivan m, venelane, s. 03.03.1919 Tartumaa, eluk.Tartumaa Kallaste, 4 kl., tööline, tegevväelane, ajateenija. 07.1941 saadeti sunniviisil Venemaale, 7. laskurdiviis, 27. laskurpolk, 03.04.1942 deserteeris väeosast, 11.04.1942 peeti kinni, karistus 10a. [R9; ERAF, 5SM-1-2]

ALET, Ahto m, s. 22.08.1904, eluk. Viljandimaa Põltsamaa v., 1941 hävituspataljon, aktivist, 1941 mobiliseeriti Punaarmeesse. [Larin 173, Prestuplenija… lk. 219, ERA, R-1728-1-10]

ALET, Evald, Jaak m, s. 02.(12.)01.1917 Türi, eluk. Viljandi Jakobsoni 17, 8 kl., 1941 Viljandi 17. hävituspataljon, SARK, operatiivvolinik Viljandimaal, militsionäär, partei liige, 1941 mobiliseeriti Punaarmeesse, Omski obl. Azovski raj., kolhoosnik, Eesti korpus, poliitjuhi asetäitja. [R9, ERAF kart. 23, Prestuplenija… lk. 219, ERA, R-1728-1-10]

ALET, Juhan, Peeter m, venelane, s. 06.09.1916 Petserimaa Vilo v., eluk. Järvamaa Ambla v., 6 kl., parkal, 1941 mobiliseeriti Punaarmeesse, Arhangelski obl. Kotlas, tööpataljon, Eesti korpus, 10.11.1943 Kalinini lahingutes, alates 13.02.1944 Kornevi nimelise partisanisalga liige, 02.1944 teadmata kadunud. [ERAF, 4-1-248, 262, R9]

ALEV, Ilmar, Voldemar m, eluk. Tallinn Sinika 2-10, autojuht, 1941 7. hävituspataljon. [ERA, R-1728-1-6]

ALG, I, I. m, eluk. Mustvee Narva 48, 1941 Tallinna 7. hävituspataljon. [ERA,. R-1728-1-6]

ALGMA, Eduard, Peeter m, s. 21.07.1921 Võrumaa Varstu v., eluk.sama, 09.1941 hukatud, § OK (Võru), aktiivne komnoor, hävituspataljoni liige, osales rünnakus Mõniste OK vastu ja Mõnistes poe rüüstamises. [RAg; B; ERK II/1]

ALGMA, Johan, Tõnis m, s. 14.04.1886, eluk. Viljandimaa Tuhalaane v., 07.1941 hukatud, § Eesti-Saksa ühiskohus (Viljandi), aktiivne kommunist, hävituspataljoni juht, osales haarangutel, vahistati 16.07.41. [RAg; RAs; B; ERK II/1]

ALI, Ernst, Otto m, eluk. Harjumaa, 1941 Punaarmee, Eesti korpus, 921. laskurpolk, jefreitor, 10.10.44 langes Saaremaal. [KRA, 9-4-2]

ALINGO, Oskar m, 9. jaoskonna operatiivvolinik Tallinnas, 1941 miilitsa hävituspataljon. [ERA, R-1728-1-16]

ALIS, Rudolf, Johannes m, eluk. Tallinn, Punaarmees, 11.11.1944 teade ENSV Sõjakomissariaati; langenud, surnud ja teadmata kadunute nimekiri. [ERA, 5056-1-6]

ALISOVSKI, Aleksei, Feodor m, venelane s. 1914, 4 kl., alates 10.01.1944 Pajuste nimelise partisanisalga liige, 01.03.1944 hukkus lahingus Virumaal. [ERAF, 4-1-248]

ALJAS, Aleksander, Jaan m, EV allohvitser, 1941 Tallinna Töölispolk, 2. pataljon. [ERA, R-1728-1-23, AIS]

ALJAS, Aleksei, Matvei m, s. 16.11.1918 Saaremaa Pöide v., eluk. Saaremaa, 6 kl., ehitustööline, Saare Maavalitsus. 1941 mobiliseeriti Punaarmeesse, Tšeljabinski obl. Kopeisk, söekaevur, Eesti korpus, 921. laskurpolk, 20.11.1944 hukkus. [R9; ERA, 5056-1-14]

ALJAS, Johannes, August m, s. 1916, 1941 Viljandi 17. hävituspataljon, komnoor. [ERA, R-1728-1-6]

ALJAS, Leonhard m, s. 27.09.1921 Läänemaa Kõrgessaare v. Ninametsa k., eluk. sama, Läänemaa hävituspataljon. 1941 Punaarmee. [O.Mägi]

ALJAS, Oskar, Jaan m, s. 1913 Harjumaa, 6 kl., 02.02.1945 Punaarmees 8. ehituspataljon, erirood, oli saksa vangilaagris. [ERAF, 5SM-1-3]

ALJAS, Voldemar, Mihhail m, Venemaa eestlane, s. 29.03.1912, Hiiumaa, eluk. Kroonlinn, 4 kl., meremees Kroonlinnas, kapteni abi, 1942 Eesti korpus, partisanisalga liige. [ERAF, 4-1-262, R9]

ALJASTE, Leopold, Liisa m, s. 05.03.1911, Tartumaa Puurmani v., eluk. Harjumaa Kernu v., 6 kl., aednik, 1941 mobiliseeriti Punaarmeesse, Arhangelski obl., tööpataljon, Eesti korpus, 300. laskurpolk, 22.09.1942 suunati Podolski Sõjakooli, eriülesannetega Läänemaa üksus, alates 24.08.1943 Rähni nimelise partisanisalga nr. 576 liige,. 12.10.1944 hukkus. [R9; ERAF, 4-1-248, 262, 234; ERA, 5056-1-14]

ALJOŠKIN, Georgi, Pavel m, s. 1920 Mustvee, eluk. sama, Punaarmees 7. laskurdiviis, 354. laskurpolk, 09.04.1942 deserteeris väeosast. [ERAF, 5SM-1-2]

ALKOK, August, Jüri m, eluk. Tallinn, 1941 Punaarmee, Eesti korpus. [KRA, 9-4-2]

ALL, August, Mihkel m, s. 09.06.1908 Harjumaa Iru v., eluk. Tallinn, 22.09.41 hukatud Tallinnas, § Julgeolekupolitsei, hävituspataljoni liige, sõdis sakslaste vastu. [RAg; B; ERK II/1]

ALLA, Albert, Gustav m, s. 1914 Eestimaa, 1941 mobiliseeriti Punaarmeesse, 858. ehituspataljon., arr. 20.06.42 Arhangelski obl. Vinogradovi raj. Navolok, erin. 20.06.42, §58-4, 10a., edasine saatus teadmata. [R3, H.Sabbo, VR lk.312]

ALLA, Artur, Jakob m, s. 16.01.1916 Tartumaa., eluk. Kallaste Tööstuse 2, 2 kl., sepp. 1941 mobiliseeriti Punaarmeesse, Arhangelski obl., 858. ehituspataljon, Eesti korpus, 927. laskurpolk, 07. 10.1944 hukkus. [R9; ERA, 5056-1-14]

ALLA, Eduard, Karl Johannes m, s. 23.12.1910 Tartumaa Alatskivi v., eluk. Harjumaa, 6 kl., müüritööline, SARK, Miilitsa Harjumaa osakond, operatiivvolinik. 1941 mobiliseeriti Punaarmeesse, Tšeljabinsk, Eesti korpus, 917. laskurpolk, 25.12.42 langes Velikije Luki all, hiljem osutus elavaks. [R9, ERAF kart. 23, KRA, 9-4-2]

ALLAK, Evald, Eduard m, s. 1922, eluk. Virumaa Mahu v. Kalvi k., 1941 mobiliseeriti Punaarmeesse, Eesti korpus, 27.12.42 langes Velikije Luki all. [R9, A.K. tööpat., KRA, 9-4-2]

ALLARU, Kalju, Jüri m, s. 08.06.1917 Irkutsk, eluk. Virumaa Vao v., 24.12.41 hukatud Rakveres, § Julgeolekupolitsei, hävituspataljoni liige, käis haarangutel ja põletas talusid. [RAg; ERAF; B; ERK II/1]

ALLAS, Karl, Evald m, Venemaa eestlane, s. 06.01.1916 Samaara kub., eluk. Moskva, lõpetamata kõrgh., 04.01.1942 mobiliseeriti Punaarmeesse, Eesti korpus, 27. laskurpolk, miinipildujate rood, sihtur, 15.05.1943-01.08.1945. [ERA, 4984-1-1, R9]

ALLAS, Konstantin, Jakob m, s. 1913, eluk. Tallinn Heina 12-2, 1941 Töölispolk. [Prestuplenija… lk. 219]

ALLAS, Vassili, Georg m, s. 06.02.1914 Petserimaa Saatse v., eluk. Tallinn Heina 14-5, 4 kl., lihttööline, 1941 mobiliseeriti Punaarmeesse, Sverdlovski obl. Krasnouralsk, 789. tööpataljon, Eesti, korpus, partisanisalga liige. [ERAF, 4-1-262, R9]

ALLASE, Karla, Joosep m, s. 1915 Virumaa, algh., rätsep, 1941 Venemaale, Udmurdi ANSV Kambarka, 19-23.06.1942 mobiliseeriti Punaarmeesse. [ERA, R-1-5-33]

ALLASE, Raimond (Raimund), Priidik, s. 18.11.1912 Tallinn, eluk. Tallinn Veerenni 48-3, 8 kl., lukksepp, Lutheri Vineerivabrik. 1941 mobiliseeriti Punaarmeesse, Arhangelski obl. Kotlas, 109. töökolonn, Eesti korpus, 917. laskurpolk, seersant, langes sõjas. [R9, ERAF kart. 23, KRA, 9-4-3]

ALLASILD, Ella, Mihkel n, s. 30.03.1904, 1941 hävituspataljon, parteilane. [Prestuplenija… lk. 219]

ALLASTE, Akte, Villem m, ELKNÜ liige 1940, 1941 hävituspataljon. [Prestuplenija… lk. 219, AIS]

ALLASTE, Jaan, Jaan m, s. 24.07.1914,(1915), eluk. Viljandi, 1941 Viljandi hävituspataljon, militsionäär. [Prestuplenija…lk.219, ERA, R-1728-1-6]

ALLERT, Richard, Jakob m, s. 11.10.1910 Harjumaa Rae v., eluk. Tallinn, Iisraeli 22-9, algh., plekksepp, Elamute Valitsus, remonditöökoda. 1941 mobiliseeriti Punaarmeesse, Sverdlovski obl. Krasnouralsk, 27.01.42 Eesti korpus, 921. laskurpolk, 18.11.1944 hukkus. [R9; ERA, 5056-1-14]

ALLET, August m, 1941 hävituspataljon, parteilane. [Prestuplenija… lk. 219]

ALLET, Evald, August m, s. 19.11.1916 Järvamaa Anna v., keskh., EV lipnik, n.leitnant, 6. üksik jalaväepataljon, Punaarmees 22. territoriaalkorpus, viidi sunniviisil Venemaale, Eestis tagasi, saksa sõjavägi, arr. 30.07.49 Viljandimaa Põltsamaa v., trib.19.12.49 §58-1b, 25 a; Karaganda obl. Steplag, vab 14.11.1955. [R1; R8/1; Sõjamuuseum]

ALLIK, Aleksander, Ivan m, eluk. Saaremaa, 1941 Punaarmee, Eesti korpus, 925. laskurpolk, 25.12.42 teadmata kadunud. [R3, KRA, 9-4-2]

ALLIK, Artur, Peeter m, eluk. Saaremaa, 1941 Punaarmee, Eesti korpus, 925. laskurpolk, 23.12.42 teadmata kadunud Velikije Luki all. [KRA, 9-4-2]

ALLIK, August, Johan m, 1941 Punaarmee, Eesti korpus, 63. tagavarapolk, seersant, surn. [KRA, 9-4-3]

ALLIK, Eduard, Emilie m, s.23.07.1919 Paide, eluk. Tallinn Herne 43-3, tegevväelane, ajateenija. 25.06.1941 saadeti sunniviisil Venemaale, oli saksa sõjavangis Königsbergis, 09.11.1941 vab. Valgas. 02.02.1945 Punaarmees 8. ehituspataljon, 4. rood. [R9, ERAF, 5SM-1-3]

ALLIK, Elmar, Vaabo m, s. 28.06.1911 Viljandimaa Pajusi v., eluk. Tallinn, Liivalaia 83, 3 kl., autojuht, elamuvalitseja. 07.41 evakueeriti Venemaale, Sverdlovski obl., ehitustöödel autojuht, Eesti korpus, 779. suurtükiväepolk, 20.10.44 teade ENSV Sõjakomissariaati; langenud, surnud ja teadmata kadunute nimekiri. [R9; ERA, 5056-1-15]

ALLIK, Evald, Otto m, s. 1908, eluk. Harjumaa. 1941 mobiliseeriti Punaarmeesse, Eesti korpus. 925. laskurpolk, 30.09.1944 hukkus. [R9; ERA, 5056-1-14]

ALLIK, Harald, Marie m, eluk. Tallinn Kalda 2-12, 1940 ELKNÜ liige, 1941 hävituspataljoni 4. rood, NKVD vangla nr.1. [Prestuplenija… lk. 219, AIS]

ALLIK, Hugo, Hans m, s. 14.06.1917 Järvamaa Särevere v., eluk. Tallinn, Tööstuse 34-5, 6 kl., ehitustööline, Paldiski. 1941 mobiliseeriti Punaarmeesse, Mari ANSV, autojuht, Eesti korpus, 19.03.45 teade ENSV Sõjakomissariaati; langenud, surnud ja teadmata kadunute nimekiri. [R9; ERA, 5056-1-15]

ALLIK, Johannes (Juhan), Jaan m, s. 25.04.1916 Pärnumaa Tahkuranna v. Meriküla, 8 kl., autojuht, 1941 Pärnumaa hävituspataljon, 1942 Eesti korpus, seersant, alates 18.05.1944 partisanisalga liige, 25.09.1944 väljus sakslaste tagalast. [ERAF, 32-1-7, ERAF, 4-1-248]

ALLIK, Johannes, Hans m, s. 03.11.1900 Harjumaa Raasiku v., eluk. Petseri Tartu 71, keskh., EV vanemallohvitser. Punaarmees 182. diviisi 171. polgu rühmaülem leitnandi auastmes, 1941 suvel laagrisse minnes võttis perekonna Petserisse kaasa, arr. 15.07.41 Värska laagris, süüdistus esitatud 15.09.41 - võttis osa rahulike tööliste mahalaskmisest 1924. aastal, levitas laimu nõukogude korra kohta, Taimõri ringkonnakohtu istung toimus 28.10.41, otsus: mahalaskmine, otsus täide viidud 24.08.1942 Norilski [R9, R2, Ü.Uluots, Eesti ohvitseride saatus]

ALLIK, Madis, Madis m, s. 1917, 4 kl., nooremseersant, alates 12.10.1943 Jürissoni nimelise partisanisalga nr. 579 liige, Eestis sakslaste tagalas, 09.11.1943 deserteeris, lasi end ise maha, et mitte vangi sattuda. [ERAF, 4-1-248]

ALLIK, Märt, Hendrik s. 28.11.1921 Pärnumaa Rajangu v., eluk. sama, 6 kl., m, 22. territoriaallaskurkorpuse sidepataljon, ajateenija, reamees,1940 viidi üle Jalaväe Sõjakooli telefonistiks. [ERA, 495-12-500]

ALLIK, Oskar (Osvald), Priidik (Friido) m, s. 04.10.1916 Saaremaa Kärla v., eluk. sama, 5 kl., põllutööline. 1941 mobiliseeriti Punaarmeesse, Sverdlovski obl. UAZ, 820. tööpataljon,Eesti korpus, 300. laskurpolk, nooremseersant, 16.12.42 langes Velikije Luki all. [R9, ERAF kart. 23, KRA, 9-4-2]

ALLIK, Oskar, Gustav m, s. 1913 Saaremaa, 31.01.1945 Punaarmees 7. ehituspataljon, 2. rood, oli saksa vangilaagris ja sõjaväes. [ERAF, 5SM-1-3]

ALLIK, Oskar, Juhan (Johan) m, s. 1912, eluk. Tallinn, 1941 mobiliseeriti Punaarmeesse, Eesti korpus, 354. laskurpolk, 20.12.42 langes Velikije Luki all. [R9, V.Luki in memoriam, KRA, 9-4-2]

ALLIK, Otto, Hans (Ants) m, s. 08.01.1922 Järvamaa Särevere v., eluk. Türi Suur-Pärnu 19, 5 kl., tööline, Türi paberivabrik. 1941 mobiliseeriti Punaarmeesse, Tšeljabinsk, 1044. tööpataljon, Eesti korpus, 921. laskurpolk, 12.10.44 langes Saaremaal. [R9, ERAF kart. 23, KRA, 9-4-2]

ALLIK, Raimund, Juhannes m, s. 1918 Tallinn, eluk. Leningradi obl., 6 kl., 1942 mobiliseeriti Punaarmeesse. [ERA, R-1-5-33]

ALLIK, Valter, Aleksander m, s. 1921, eluk. Viljandi Mõisa 7, 1941 hävituspataljon, kommunist. [Prestuplenija…lk. 219]

ALLIK, Voldemar, Gustav m, s. 1906, eluk. Tallinn Ristiku 46-15, 1941 Töölispolk. [Prestuplenija… lk. 219]

ALLIKA, Voldemar, Jaan m, s. 08.1909 Harjumaa Rae v., eluk. Tallinn Luha 4-4, 6 kl., tööline, Tallinna sadam. 27.07.41 mobiliseeriti Punaarmeesse, Tšeljabinski obl. Zlatoust, 793. tööpataljon, Eesti korpus, 925. laskurpolk, 27.10.44 teade ENSV Sõjakomissariaati; langenud, surnud ja teadmata kadunute nimekiri. [R9; ERA, 5056-1-15]

ALLIKAS (Hallikas), Juhan (Johannes), Feodor m, s. 01.07.1914 Saaremaa Laimjala v. Mustla k., eluk. Tallinn Käo 13-1, 6 kl., põllutööline. 1941 mobiliseeriti Punaarmeesse, Tšeljabinski obl. Tšebarkul, 794. tööpataljon, Eesti korpus, 28.12.42 teadmata kadunud Velikije Luki all, oli saksa sõjavangis Polotskis ja teistes laagrites, arr. 27.11.44, trib. 31.05.45, §58-1b, 10+5, vab. 14.09.53, oli Saksa sõjaväes. [R2, R9, ERAF kart. 23, ERA, R-1606-1-187,lk180]

ALLIKAS, Aleksei, Anna m, s. 09.08.1912, eluk. Tallinn, Heina 8-1, 6 kl., tööline, Tallinna Merekaubasadam. 1941 mobiliseeriti Punaarmeesse, Tšeljabinski obl. Zlatoust, 793. töökolonn, Eesti korpus, 925. laskurpolk, 15.10.1944 langes lahingus. [R9; ERA, 5056-1-14]

ALLIKAS, Ernst, Leena m, 1941 hävituspataljon. [Prestuplenija…lk. 219]

ALLIKAS, Georgi, Peeter m, EV allohvitser, 1940 määrati 22. territoriaallaskurkorpuse staabi ajutiseks asjaajajaks, EV kapral. [ERA, 495-12-500; AIS]

ALLIKAS, Lembit, Jüri m, s. 1919 Järvamaa, 31.01.1945 Punaarmees 7. ehituspataljon, 2. rood, oli saksa vangilaagris ja sõjaväes. [ERAF, 5SM-1-3]

ALLIKMAA, Arseni, Juhan m, s. 04.09.1921 Saaremaa Pöide v., eluk. sama, 6 kl., põllutööline. 1941 mobiliseeriti Punaarmeesse, Tšeljabinski obl. Tšebarkul, 749. tööpataljon, Eesti korpus, 925. laskurpolk, hukkus15.10.1944. [R9; ERA, 5056-1-14]

ALLIKMAA, Endel, Martin m, eluk. Võrumaa, 1941 Punaarmee, Eesti korpus, 921. laskurpolk, 23.11.44 teadmata kadunud. [KRA, 9-4-2]

ALLIKMAA, Ernst m, s. 19.01.1917, eluk. Võrumaa Vastseliina v., 11.07.41 hukatud Vastseliina v., § sõja-välikohus, hävituspataljoni liige, terroriseeris inimesi. [RAg; B; ERK II/1]

ALLIKSAAR, Ago, Anton m, s. 29.06.1922 Järvamaa, eluk. Kohtla-Järve, 6 kl., põllutööline, kaevur. 1941 mobiliseeriti Punaarmeesse, Sverdlovski obl. UAZ, 862. töökolonn, Eesti korpus, 921. laskurpolk, 21.10.1944 hukkus. [R9; ERA, 5056-1-14]

ALLIKSAAR, Aleksander, Johan (Johannes) m, s. 1900 Läänemaa, eluk. Harjumaa, 1941 mobiliseeriti Punaarmeesse, Eesti korpus, 354. laskurpolk, seersant, 14.01.43 langes Velikije Luki all. [R9, V.Luki in memoriam; KRA, 9-4-2]

ALLIKSAAR, Benjamin, Aado m, s. 1920 Saaremaa Lümanda v., eluk. sama, 6 kl., põllutööline. 1941 mobiliseeriti Punaarmeesse, Tšeljabinski obl. Zlatoust, 793. tööpataljon, Eesti korpus, 354. laskurpolk, 15.01.43 teadmata kadunud. [R9; ERA, 5056-1-14]

ALLIKSAAR, Erich, Herman m, s. 15.05.1921 Järvamaa Väinjärve v., eluk. Rakvere Võidu 1-7, üliõpilane , 1941 mobiliseeriti Punaarmeesse, Sverdlovski obl. Kirovgrad, 721. tööpataljon, Eesti korpus, partisanisalga liige. [ERAF, 4-1-262, R9]

ALLIKSAAR, Karl, Jaan m, s. 1907 Virumaa Sõmeru v., Punaarmees 8. laskurkorpus, 249. laskurdiviis, 917. laskurpolk, 17.02.1945 jäi maha Tartus rindele saatmisel. [ERAF, 5SM-1-3]

ALLIKSOO, Elmar, Jaan m, s. 20.05.1912 Võrumaa Mõniste v., eluk. Tallinn Pärnu mnt. 161-2, 6 kl., autojuht, Kergetööstuse komissariaat. 27.07.41 mobiliseeriti Punaarmeesse, Sverdlovski obl. Krasnouralsk, tööpataljon, Eesti korpus, arr. 24.07.43, trib. 11.09.43, §58-10, 7+3, süüdistati propagandas. [R2, R9, ERAF kart. 23]

ALLIKSOO, Osvald, Anton m, eluk. Järvamaa, 1941 Punaarmee, Eesti korpus, 921 laskurpolk, seersant, 21.10.44 langes Saaremaal. [KRA, 9-4-2]

ALLIKSOO, Paul, Paul m, s. 1916 Harjumaa Viimsi, eluk. sama, 6 kl., 1941 mobiliseeriti Punaarmeesse, nooremleitnant, alates 18.07.1943 Stepanovi nimelise Tartu partisanisalga nr. 573 liige, Leningradi obl. sakslaste tagalas. [ERAF, 4-1-248, 236, R9]

ALLIKVEE, Leho, Peeter m, sünd. 28.02.1904, Tallinn Kanarpiku 19-8, 1941 Töölispolk. [Prestuplenija… lk. 220]

ALLIKVEER, August, Gustav m, 1941 Punaarmee, Eesti korpus, 917. laskurpolk, jefreitor, langes sõjas. [KRA, 9-4-3]

ALLIKVEE-ŠTŠERBAKOV, Vassili, Vassili m, venelane, s. 1912 Virumaa Skarjatina v., eluk. Tallinn, 4 kl., tööline. 1941 mobiliseeriti Punaarmeesse, arr. 09.09.41, trib. 11.10.41, §19-58-8, 58-10, surmaotsus, otsus täide viidud 06.12.1941 nõukogudevastane agitatsioon. [R2, R8/1]

ALLINGU, Richard, Aleksander m, 1941 Tallinna Töölispolk. [Prestuplenija… lk.220]

ALLINGU, Rudolf, Aleksander m, 1941 Tallinna Töölispolk, 2. pataljon. [ERA, R-1728-1-23]

ALLISTE, Osvald, Ferdinand m, s. 08.04.1915, eluk. Võrumaa Kooraste v., 05.08.41 hukatud, § Julgeolekupolitsei, miilits, EKP kandidaat, hävituspataljoni liige, osales haarangul. [RAg; B; ERK II/1]

ALLJÄRV (Aljärv), August, Villem m, s. 1909 Haapsalu. 1941 mobiliseeriti Punaarmeesse, Eesti korpus, 373. kaardiväe eesti laskurpolk, 3. laskurrood, 1945 värvatud agendiks Läänemaal Noarootsi v., hüüdnimi "Järv". [R9, V.Luki in memoriam, ERAF, 5SM-1-2]

ALLJÄRV, Vambola m, s. 16.06.1924 Virumaa Kohtla v., eluk. Vaeküla, autojuht. Soome armeesse 18.01.44, 2./JR 200, tagasi Eestisse 19.08.44, Tartu rindel. Mobiliseeriti Punaaarmeesse 1944, sai haavata Kuramaal. Surn. 11.07.1995 Paides. [sp2]

ALLMANN, Aleksander-Rudolf, Juhan m, s. 09.09.1907 Tartumaa Haaslava v., eluk. Tartumaa Tähtvere v., puusepp. 26.07.41 hukatud, § Julgeolekupolitsei, aktiivne kommunist, hävituspataljoni liige, küla usaldusmees, küüditaja. [RAg; B; ERK II/1]

ALLMÄE, Artur, Jaan m, s. 11.1914 Virumaa Paasvere v., eluk. Ambla, Tapa mnt. 5, 5 kl., lukksepp, Ambla Kooperatiiv. 1941 mobiliseeriti Punaarmeesse, Arhangelski obl., autoremonditöökoda, Eesti korpus, 300. laskurpolk, 12.10.1944 langes lahingus Saaremaal. [R9; ERA, 5056-1-14]

ALLMÄRT, Jaan, Kustas m, Tallinna 1. miilitsa jaoskonna rühma ülem, 1941 Miilitsa Divisjon. [ERA, R-1728-1-16]

ALLO, Peeter, Ivan m, 1941 hävituspataljon, relvaga. [Prestuplenija… lk. 220]

ALLOS, Aleksander, Aleksei m, s. 1919 Saaremaa Salme v.,1941 Punaarmees, 22. laskurkorpus, 182. laskurdiviis, 13..08.1941 sai haavata. [VF KMKA, 58-818884-26]

ALLPERE, Hendrik, Gustav m, s. 08.01.1916 Virumaa Kunda, eluk. Tallinn, keskh. Mobiliseeriti Punaarmeesse 07.1941, Udmurdi ANSV Kambarka, tööpataljon, tagasi Eestisse 1944. Küüdit. 25.03.49, erin. 11.03.50; Krasnojarski krai Suhhobuzinskoje raj., vab. 11.05.56. Surn. 18.01.1977 Tallinnas. [R5; Korp! Leola]

ALLROOS, Andres, Juhan m, s.1913, 6 kl., motorist mootorlaeval "Alviin", 08.1942 Punaarmees 249. eesti laskurdiviis, 917. polk. [ERA, R-1-5-33]

ALMAN, Villem, Aleksander m, Punaarmees, 28.01.46 teade ENSV Sõjakomissariaati; langenud, surnud ja teadmata kadunute nimekiri. [ERA, 5056-1-15]

ALMERT, Jaan, Gustav m, s. 1903, ENSV Siseministeeriumi töötaja. Punaarmees, 12.04.46 teade ENSV Sõjakomissariaati; langenud, surnud ja teadmata kadunute nimekiri. [ERA, 5056-1-15, AIS]

ALMET, Voldemar, Jakob m, eluk. Harjumaa Kloostri v., 1941 Punaarmee, Eesti korpus, 09.03.42 surn. haigusesse. [KRA, 9-4-2]

ALO, Aleksander, Jaan m, s. 05.05.1907 (1917) Läänemaa Martna v., eluk. sama, 3 kl., talunik. 1941 mobiliseeriti Punaarmeesse, Arhangelski obl. Kimža, 15.01.1942 8. Eesti laskurkorpus, 7. laskurdiviis, 354. laskurpolk, 14.02.1945 jäi maha Tallinnas rindele saatmisel. [R9, ERAF kart. 23, ERAF, 5SM-1-3]

ALPER, Enno, August m, s. 1921 Harjumaa Keila v., eluk. sama, 10 kl., talupoeg, 1941 Venemaa, 132. töökolonn, 12.03.1942 Punaarmee. [ERA, R-1-5-33]

ALPEUS, Harald m, s. 1923, 1941 20. Harjumaa hävituspataljon. [ERA, R-1728-1-11, AIS]

ALPIS, Roberts, Gustav m, s. 01.06.1920, 1941 Läti hävituspataljon. [Prestuplenija… lk. 220]

ALPIUS, Harald, Jakob m, 1941 1. Kütipolk. [ERA, R-1728-1-21]

ALPIUS, Harald, Viiu m, eluk. Saaremaa, 1941 Punaarmee, Eesti korpus, 27. laskurpolk, 17.09.44 langes Eestis. [KRA, 9-4-2]

ALSA, Teodor, Aleksander m, s. 1918 Tallinn-Nõmme, keskh., sõjakool, nooremleitnant, 1940 Punaarmee, 614. korpuse suutükiväe polk. [ERAF, 5SM-1-3]

ALSTRÖM, Andres, Mart m, s. 1923 Eesti, 1945 Punaarmees 122. laskurdiviis, 925. laskurpolk. [ERAF, 5SM-1-3]

ALT, Eduard, Mart m, s. 25.08.1903 Narva, eluk. Tallinn Reinvaldi 5-12, kesk-tehniline haridus, Eesti Vabariigi kapten, Punaarmee staabi komandör, kapten. 28.06.1941 mobiliseeriti Punaarmeesse, 22. territoriaallaskurkorpus, looderinne, Eesti korpus. Oli vangistuses 18.09.-21.10.40 §58-4, 58-11. [R2; R9; Elias Kasak]

ALT, Hermann, Andrus m, s. 10.11.1919 Saaremaa, eluk. sama, ajateenija, tegevväelane. 1941 saadeti sunniviisil Venemaale. 02.02.1945 Punaarmees 8. ehituspataljon, 4. rood, oli saksa vangilaagris ja sõjaväes. [R9; ERAF, 5SM-1-3]

ALTEBERG, Elmar m, 1944 mobiliseeriti Punaarmeesse, Eesti korpus, sai haavata Kuramaal. [Vend1/161]

ALTEL, Heinrich, Tõnis m, s. 1918, 6kl., oskustööline, Eesti Kiviõli, Virumaa, 08.1942 Punaarmees 249. eesti laskurdiviis, 779. suurtükiväerood. [ERA, R-1-5-33]

ALTER, Zinaida, Ivan n, s. 1922 Kalinini obl. keskh., komnoor, 1941 Punaarmee 23. laskurdiviis, 61. medsanpataljon. [ERAF, 5SM-1-3]

ALTERMAN, Ferdinand (Feliks), Gusta m, s. 1921, eluk. Viljandmaa Pajusi v., 1941 mobiliseeriti Punaarmeesse, Eesti korpus, 7. laskurdiviis, 01.01.43 langes Taraštšanka k. all. [R9, V.Luki in memoriam; KRA, 9-4-2]

ALTERMANN (Altrerman) Artemi, Aleksander m, s. 12.11.1911 Tallinn, eluk. Tallinn Katusepapi 13-13, gümnaasium, tööline, Kehakultuuri- ja Spordikomitee Tallinna Täitevkomitee juures. 1941 mobiliseeriti Punaarmeesse, Sverdlovski obl. Tjoplõi Kljutš, laadija metsatöödel, Eesti korpus, 921. laskurpolk, leitnant, 18.03.45 langes Kuramaal. [R9, ERAF kart. 23, KRA, 9-4-2]

ALTIUS, Jüri, Jüri m, Punaarmees Eesti korpus, 7. laskurdiviis, lahingus Velikije Luki all langes vangi sakslastele, 01.1943 sakslaste alistumisel jäi Punaarmee kätte. [ERAF, 5SM-1-4]

ALTMA, Paul, Villem m, EV Merejõud, n.maat, 01.10.1940 Punaarmees saadeti kolltn.Karelli väeossa Tallinnas. [ERA, 495-12-500, AIS]

ALTMETS, Elmar, Eduard m, s. 08.04.1913 Harjumaa Tõdva v., eluk. Tõdva v. Nabala k., 6 kl., autojuht, Tarbijatekooperatiiv, Leivatööstus Tallinnas. 1941 mobiliseeriti Punaarmeesse, Arhangelsk, 1110. ehituspataljon, Eesti korpus, 300. laskurpolk, 20.12.1942 langes lahingus. [R9; ERA, 5056-1-14]

ALTMETS, Elmar, Jaan m, s.1920, eluk. Tallinn Toompuiestee 28-3, 1941 Tallinna 1. Töölispolk, punaarmeelane. [Prestu-plenija… lk. 220]

ALTMETS, Rudolf, Gustav (Kusta) m, s. 14.10.1912 Läänemaa Lähtru v., eluk. Tallinn, 4 kl., puusepp, Tallinna Lastekodu. 1941 mobiliseeriti Punaarmeesse, Arhangelski obl., 111. tööpataljon, Eesti korpus, 921. laskurpolk, 21.11.44 langes Saaremaal. [R9, ERAF kart. 23, KRA, 9-4-2]

ALTMÄE, Arnold, Karla m, s. 1922, eluk. Virumaa Tudulinna v.Oonurme k. Kruusoja t, kutsealune, 1941 mobiliseeriti Punaarmeesse, Tšeljabinskis tööpataljonis tehases nr. 3 lukksepp, komandeeriti 20.04.1946 Tallinna. [A.K., andmed TÜ arhiivist]

ALTMÄE, Elmar, Gustav m, s. 24.01.1911, Läänemaa Kullamaa v. Silla, 1941 Läänemaa 11. hävituspataljon. [ERA, R-1728-1-7]

ALTMÄE, Ervin, Kustas m, s.1921, eluk. Valga. 1941 mobiliseeriti Punaarmeesse, Eesti korpus, 369. kaardiväe eesti laskurpolk, 1945 värvatud agent Läänemaal Kullamaa v., hüüdnimi "Helgi". [A.K. 4-1; R9, ERAF, 5SM-1-2]

ALTMÄE, Juhan, Ludvig m, s. 01.08.(09.)1913 Virumaa Vaivara v., eluk. Tallinn Vene-Balti 102-7, 6 kl., autojuht, "Põhjaveski". 1941 Töölispolk, 1941 mobiliseeriti Punaarmeesse, Sverdlovski obl. Krasnouralsk, 789. ehituspataljon, Eesti korpus. [R9, ERAF kart. 23]

ALTMÄE, Ralf, Ferdinand m, s.15.07.1919 Tallinn, eluk. Haapsalu, keskh. ametnik. 02.07.41 mobiliseeriti Punaarmeesse, Eesti korpus, langes sakslaste kätte 21.12.42 Velikije Luki all, sõjavangis Polotskis ja teistes laagrites. Soome armeesse 07.12.43, 3./JR200. Tagasi Eestisse 19.08.44. Surn. 20.05.1988 Jõgevamaal. [R9; sp2]

ALTNURM, Karl, Karl m, s. 1917 Virumaa, Punaarmees 63. tagavaralaskurpolk, 17.06.1945 deserteeris väeosast. [ERAF, 5SM-1-3]

ALTO, Arnold, Johan m, s. 18.12.1915 Tallinn, eluk. Tallinn Narva mnt. 39-9, gümnaasium, velskrite kursused, Kevade tänava haigla. 1941 mobiliseeriti Punaarmeesse, Udmurdi ANSV Kambarka, 791. ehituspataljon, Eesti korpus, 364. välihaigla,langes sõjas. [R9, ERAF kart. 23, KRA, 9-4-3]

ALTOK, Jaan, Jüri m, raudteelane, Punaarmees, 06.02.46 teade ENSV Sõjakomissariaati; langenud, surnud ja teadmata kadunute nimekiri. [ERA, 5056-1-15; AIS]

ALTPERE, Robert- Eduard, Jaan m s. 08.12.1895 Paide, eluk. Viljandi Lembitu pst. 18-2, keskharidus, Pärnu- Viljandi sõjaväeringkonna staabi 2. jsk ülem, kolonelleitnant. Vallandati armeest 25.10.40, arr. 22.06.41, erin. 02.05.42 §58-4, 58-13, 10a., Molotovi obl. Ussollag, surn. 04.03.1942, suri enne kohut. [R1; J. Pihlau Auraamat]

ALTSAAR, Vladimir, Juhan m, eluk. Tallinn, 1941 Punaarmee, Eesti korpus, 921. laskurpolk, 21.12.42 teadmata kadunud Velikije Luki all. [KRA, 9-4-2]

ALTSEPP, Nikolai, Aleksander m, 1941 Punaarmee, Eesti korpus, 27. laskurpolk, jefreitor, langes sõjas. [KRA, 9-4-3]

ALTVÄLJA, Reinhold-Manivalde, Mihail (Mihkel) m, s. 1921 Virumaa Paasvere v., 6 kl., talupidaja, 02.11.1944 mobiliseeriti Punaarmeesse, 63. tagavaralaskurpolk, 13.06.1945 deserteeris väeosast, arr. 21.12.49 Paasvere v. Kuura k., erin. 14.06.50, §58-1a, 58-8, 58-11, 25a., Karaganda obl. Pestšanlag, oli metsavend. [R2; ERAF, 5SM-1-3]

ALUM, Edgar, Paul m, s. 1910, eluk. Tallinn Ristiku 56-4, 1941 Töölispolk. [Prestuplenija… lk. 220]

ALUPERE, Gustav, Eduard m, s. 1911, kapral, 1941 Tallinna 7. hävituspataljon. [Prestuplenija… lk. 220, ERA, R-1728-1-6]

ALUPERE, Jaan, Hans m, s. 04.04.1891 Järvamaa Nõmmküla v. 1940 Eesti Rahvaväe Varustusvalitsuse diviisi toiduaineteladu Viljandis, laoülem, EV admin. kapten, jäeti sõjaväeteenistusse Punaarmees. [ERA, 495-12-500, Sõjamuuseum]

ALUSAAR, Arvi m, s. 27.04.1909 Harjumaa Ravila v., eluk. Peningi v., 27.11.41 hukatud Tallinnas, § Julgeolekupolitsei, 1941 20. Harjumaa hävituspataljoni liige. [RAg; B; ERK II/1, Prestuplenija… lk. 220]

ALUSALU, Evald-Johannes, Johannes m, s. 01.07.1918 Järvamaa Koigi v. Sõrandu k., keskh., eluk. sama, EV veterinaarveebel, viidi üle Punaarmeesse, 1941 langes sakslastele vangi, vab. 07.1943. Saksa sõjavägi. Soome armeesse 22.12.43, I/JR 200. Tagasi Eestisse 19.08.44, langes vangi 29.09.44 , vab. Põllküla sõjavangilaagrist 11. 1946. [R4; R8/2; sp2]

ALUSKÜLA, Eduard m, 1941 hävituspataljon, 08.1941 langes Porhovi all. [KRA, 9-4-5]

ALUVEI, Robert, Voldemar m, s. 24.01.1925 Tallinn, eluk. Tallinn Magasini 13a-20, keskh., ajakirjanik, arr. 18..05.45 Punaarmees, trib. 08.06.45, §193-7g, 6a., Harku laager, vab. 08.09.45. Saksa sõjavägi. [R1]

ALVELA, Vladimir, Nikolai m, s. 25.08.1900 Tartumaa Elistvere v., eluk. Võrumaa Mõniste v., 04.09.41 hukatud, § Julgeolekupolitsei, EKP kandidaat, SARK ametnik Võrus, arvatavasti hävituspataljoni liige. [RAg; B; ERK II/1]

AMA (Amo), Ahto, August (Aleksander) m, eestlane, s. 1923 Viljandimaa Kõpu v., 8 kl., komnoor, jefreitor, Punaarmees, alates 16.02.1944 Vennikovi nimelise partisanisalga liige, 02.1944 teadmata kadunud, ema eluk. Tšeljabinski obl. [ERAF, 4-1-248, ERAF, 32-12-169]

AMA, Ants, Aleksander m, s.1923 Viljandimaa Kõo v., komnoor, Punaarmees, alates 1944 partisan, teadmata kadunud. [ERAF, 32-12-169]

AMALIN, Martin, Ivan m, s. 1913, 1941 jäi partisaniks Eestisse. [ERAF, 32-12-169]

AMBLA, Osvald, Emil m, s. 1920, Punaarmee dessantväeosas, nooremseersant, komsomol, alates 1942 partisan Viru grupis. [ERAF, 32-12-169]

AMBRE, Voldemar, Fridrich m, s. 1917 Tartumaa Nõo v., eluk. sama, Punaarmees 8. laskurkorpus, 249. laskurdiviis, 779. suurtükiväepolk, 10.02.1945 jäi maha rindele saatmisel, arr.09.09.48, trib.09.12.48, §58-1a, 25+5, 09.12.48 väh.10a., Komi ANSV Minerallag, vab. 18.02.1957, surn. peale vabanemist. [R1; ERAF, 5SM-1-3]

AMELIN, Poliekt (Polpek), Simon (Semjon) m, s. 15.01.1910, eluk. Tartumaa Kolkja p-ag., 1941 11. hävituspataljon, 3. Kütipolk, 1941 Punaarmee, Eesti korpus, seersant, 03.07.42 surn. haigusesse. [Prestuplenija… lk. 221, KRA, 9-4-2]

AMELJANENKO, Peeter, Anton m, s. 1910, 1941 Miilitsa Divisjon, partei liige. [Prestuplenija… lk. 221]

AMELKIN, Jevstafi, Georg m, s. 1916, eluk. Tartumaa Kasepää v., Punaarmees, 26.07.(09.08.)1943 deserteeris väeosast, alates 1944 partisan, langes vangi Petseris. [ERAF, 5SM-1-2; ERAF, 5SM-1-3, ERAF, 32-12-169]

AMISEPP (Tjurin), Nikolai, Aleksander m, s. 10.07.1915 Petrograd, eluk. Tartu, algh., meremees-kütja, Miilitsakooli kursant. 1941 evakueeriti Tšeljabinski obl. Varnenski raj. Tolstinski kn. Tolstõi k., Eesti korpus, 27. laskurpolk, 08.05.45 teade ENSV Sõjakomissariaati; langenud, surnud ja teadmata kadunute nimekiri. [R9; ERA, 5056-1-15]

AMISEPP, Arnold-Heinrich, Jaan m, s. 1911 Tallinn, kõrgh. artelli juhataja. arr. 28.07.41 trib. 12.08.41 §58-1a, deserteeris Punaarmeest. [R1 12872-E]

AMMELD, Arnold, Hans m, s. 1921, eluk. Tallinn Metalli 16-5, 1941 Tallinna Töölispolk. [Prestuplenija… lk. 221]

AMMER, Aleksander, Marie (Mart) m, s. 30.08.1898 Tallinn, eluk. Tallinn Tööstuse 8-4, 9 kl., treial, kergetööstuse ettevõte. 1941 hävituspataljon, partei liige, relv välja antud, 1941 mobiliseeriti Punaarmeesse, Tšeljabinski obl. Verhneuralski raj., sovhoos Stepnoi, treial, MTJ, Eesti korpus. [R9, ERAF kart. 23, Prestuplenija… lk. 221]

AMMER, Johannes, Eduard m, s. 1913, eluk. Leningradi obl., 4 kl., tööline, 95. ehitus-tööpolk, 10.03.1942 Punaarmee. [ERA, R-1-5-33]

AMMERMANN, Avdi, Joann m, s. 24.05.1919 Tallinn, eluk. Tallinn Falkpargi 14-1, lõpetamata kõrgh., Baltimere Punalipu Laevastiku tehas, 1941 Kaasani sõjaväelaager, Eesti korpus, alates 04.1943 partisan. [ERAF, 32-12-169]

AMMERT, Arnold, Karl (Kaarel) m, s. 14.09.21 Tallinn, eluk. Harjumaa Rae v. Rae mõis, algh., sadulsepp, Tallinn-Riia maantee ehitustöödel. 1941 hävituspataljon, 1941 mobiliseeriti Punaarmeesse, Leningradi obl., partisan, eluk. Leningrad Dekabristide 35, Eesti korpus. [R9, ERAF kart. 23, Prestuplenija… lk. 221]

AMOS, Johannes, Jaan m, s. 30.08.1914 Harjumaa Kohila v., eluk. Tallinn Septembri 5-6, algh., rätsep, Tööstuskaubastu abikäitis nr.2. 1941 mobiliseeriti Punaarmeesse, Arhangelsk, 1110. töökolonn, Eesti korpus, arr. 07.03.44, trib. 16.05.44, §58-10 lg.2, 10+3, Amuuri obl. vab. 07.03.1954, kavatses üle minna saksa poolele. [R9; R2;ERAF, kart. 23; R8/1]

AMOS, Karl, Ivan (Jaan) m, s. 07.06.1911 Harjumaa Kohila v., eluk. Tallinn, kingsepp, 1941 Töölispolk, arr. 25.08.41 Tallinn, desertöör Punaarmeest, edasine saatus teadmata. [R3, ERA, R-1728-1-19]

AMOS, Valter, Mihkel m, eluk. Tartumaa, 1941 Punaarmee, Eesti korpus, 267. sanitaarpataljon, nooremseersant, 06.10.44 surn. haavadesse. [KRA, 9-4-2]

AMOSSOV (Amosov), Peeter, Georgi m, s. 24.05.1917, eluk. Petserimaa Senno v. 1941 Järvamaa 15. hävituspataljon. [Prestuplenija… lk. 221]

AMUR (Amor), Alfred, Endel m, s. 01.06.1917 Tallinn, eluk. Harjumaa Kuusalu v. Vaikla k., keskh., tisler, 27.07.1941 mobiliseeriti Punaarmeesse, Eesti korpus, alates 11.1943 partisanisalga liige. [R9, ERAF 4-1-262, ERAF, 32 12-169]

ANANJEV, Pjotr, Grigori m., 1941 Punaarmee, Eesti korpus, 05.1943 teadmata kadunud. [KRA, 9-4-2]

ANAŠKIN (Anaskin, Anašin), Mihail, Vassili m, venelane, s. 13.05.1925 (1924), Petserimaa Kulje v., eluk. Viljandi, 1941 Paide ja Viljandi 15. hävituspataljon, 1941 mobiliseeriti Punaarmeesse, Eesti korpus, alates 1942 partisanisalga liige. [R9, ERAF,32-12-169, Prestuplenija… lk. 221, ERAF 4-1-262]

ANAŠKIN, Vassili, Jefim (Efim) m, s. 1896, eluk. Petserimaa Kulje v., 1941 15. hävituspataljon. [Prestuplenija… lk. 221]

ANAŠKIN, Vassili, Vassili m, s. 1924, eluk. Petserimaa Kulje v., 1941 15. hävituspataljon. [Prestuplenija… lk. 221]

ANDERSON (ANDRESON), Juhan, Jüri m, eluk. Pärnumaa, 1941 Punaarmee, Eesti korpus, 300. laskurpolk, 12.10.44 langes Saaremaal. [KRA, 9-4-2]

ANDERSON, August, Jüri m, s. 02.04.1909 Viljandimaa Polli v., eluk. Põltsamaa, Suur Puiestee 4, algh., autojuht, Autobaas. 1941 evakueeriti, Arhangelski obl. Hargonalski tehas, automehaanik-sepp, Eesti korpus, 283. üksik tankitõrjedivisjon, 06.10.1944 hukkus. [R9; ERA, 5056-1-14]

ANDERSON, Hugo, Jakob m, autojuht, 1941 7. hävituspataljon. [Prestuplenija… lk. 221]

ANDERSON, J., J. m, eluk. Tallinn Balti-Puuvilla, autojuht, 1941 Tallinna 7. hävituspataljon. [Prestuplenija… lk. 221, ERA. R-1728-1-6]

ANDERSON, Jaan, Juhan m, Venemaa eestlane, s. 26.02.1900 Pihkva kub., eluk. Kalinini obl., algh, 1942 Eesti korpus, partisanisalga liige. [ERAF, 4-1-262]

ANDERSON, Oskar, Hans m, s. 1897, eluk. Tallinn Vana-Viru 5-3, 28.02.1945 mobiliseeriti Punaarmeesse, MPVO, omal algatusel teostas metsavendadele rünnakuid. [R9, ERAF, 4-4-1, ERAF, 32-12-169]

ANDERSON, Venda, Feliks m, s. 14.12.1922, eluk. Viljandimaa Suislepa v., 07.1941 hukatud, § aktiivne komnoor, hävituspataljoni liige, küüditaja, riisus küüditatute vara. [RAg; RAs; B,; ERK II/1]

ANDEST, Alfred, Juhannes m, s. 1922 Virumaa Mahu v. Koila k., eluk. sama, algh., põllutööline. 1941 mobiliseeriti Punaarmeesse, Tatari ANSV Zelenodolsk, töökolonn, Eesti korpus, 417. san.pataljon, 07.09.43 langes sõjas. [R9, ERAF kart. 23, A.K. tööpat.; KRA, 9-4-2]

ANDIK, Arnold, Gustav m, lätlane, s. 1921, 7 kl., alates 08.10.1943 partisanisalga liige. [ERAF, 4-1-262]

ANDRE, Caesar, Jaan m, s. 30.05.1914 Pärnu, eluk. sama, 14.11.41 hukatud, § Julgeolekupolitsei, hävituspataljoni liige, osales mahalaskmistes ja haarangutel, aktiivne kommunist, Pärnu linnavalitsuse a/ü komitee esimees, müüs küüditatu vara, kutsus kõiki üles Punaarmeesse astuma, kogus TK esimehele inimeste kohta andmeid. [RAg; B; ERK II/1]

ANDRE, Jaan, Tõnis m, s. 1926 Viljandimaa, 6 kl., 26.10.1944 mobiliseeriti Punaarmeesse, 63. tagavaralaskurpolk, 08.06.1945 deserteeris väeosast. [ERAF, 5SM-1-3]

ANDREE, Boris-Eduard, Juhan Rudolf m, s. 28.02.1896, EV major. Vabastati sõjaväeteenistusest 01.08.40. [ERA, R-1-1-309, Sõjamuuseum]

ANDREIMANN, Albert, Peeter m, s. 07.01.1922, eluk. Tallinn, tegevväelane, ajateenija, 1941 saadeti sunniviisil Venemaale, radist, langevarjur, EPLS staabi andmetel tegutses partisanide liikumises 1942, ühines Roodvee grupiga, oli vanglas. [ERAF, 32-12-169, R9]

ANDREJEV, Andrei, Georgi m, 1941 Punaarmee, surn. [KRA, 9-4-6]

ANDREJEV, Andrei, Konstanti m, eluk. Tallinn, 1941 Punaarmee, 09.1941 teadmata kadunud. [KRA, 9-4-2]

ANDREJEV, Ivan, Jakov m, 1941 hävituspataljon, relvaga. [Prestuplenija… lk. 221]

ANDREJEV, Nikolai, Semjon venelane, m, s. 08.01.1913, eluk. Tallinn Lai 29-7, 1941 Tallinna hävituspataljon, 18.09.41 hukatud, § Julgeolekupolitsei. [RAg; B; ERK II/1]

ANDREJEV, P. A. m, s. 1908 Narva, 1942 Punaarmees, 7. laskurdiviis. [ERA, R-1-5-31]

ANDREJEV, Paul, Aleksander m, 1941 Töölispolk, vene agent, partei liige. [Prestuplenija… lk. 221]

ANDREJEV, Viktor m, s. 1907, kompartei liige, EPLS staabi andmetel tegutses 1941 Narva linnas, jäeti mittelegaalseks tööks sakslaste tagalasse. [ERAF, 32-12-169]

ANDRESE, Armuloit, Aleks m, 1941 Töölispolk. [Prestuplenija… lk. 221]

ANDRESEN, Voldemar, Eduard m, s. 12.07.1901 Peterburi, eluk. Tallinn-Nõmme, EV major. Punaarmees 22. territoriaalkorpuse lennueskadrilli staabiülem majori auastmes, arr. 16.06.41 Tallinn-Nõmmel, arreteerimismäärus 06.11.41 - endise Eesti sõjaväe ohvitser, veendumustelt fašist, tegeles aktiivselt kontrrevolutsioonilise agitatsiooniga, kiitis saksa fašistlikku korda ja Saksa sõjaväge, levitas laimu N.Liidu kohta, 11.1940 liitus vandenõulastega ja tegeles relvastatud ülestõusu ettevalmistamisega, et kukutada Eestis nõukogude võim, valmistas lennueskadrilli ette ülelennuks Soome, värbas isiklikult vandenõusse 12 22. korpuses teenivat eestlasest sõjaväelast,Taimõri ringkonnakohtu väljasõiduistungil 16-19.12.41 mõisteti surma mahalaskmise läbi koos kogu vara (?) konfiskeerimise ja sõjaväelise auastme äravõtmisega, otsus viidi täide 20.07.1942 Norilskis, lasti maha ka 29/30.06.42. [R1, R2 Ü.Uluots, Eesti ohvitseride saatus; J.Pihlau, Auraamat]

ANDRESON, Voldemar, Jakov m, Venemaa eestlane, s. 09.1908 Pärnumaa, eluk. Omski obl. Azovi raj, 4 kl., admintöötaja. 1942 Eesti korpus, 267. sanitaarpataljon, van.leitnant, 24.11.1944 surn. haavadesse lahingus Saaremaal. [R9; ERA, 5056-1-14]

ANDRESSON (Anderson) Herbert, Andres m, s. 18.05.1922 Pärnu, eluk. Pärnu Õuna 15, 8 kl., lukksepp, 1941 mobiliseeriti Punaarmeesse, Tatari ANSV Kaasan, 613. tööpataljon, Eesti korpus, alates 1943 partisanisalga liige. [R9,ERAF, 4-1-262, ERAF, 32-12-169]

ANDRESSON (Anderson), Jaan m, s. 1879, 10 kl., alates 14. 03.1944 partisanisalga liige, 24.09.1944 väljus sakslaste tagalast. [ERAF, 4-1-248, ERAF, 32-12-169]

ANDRESSON (Anderson), Jekaterina n, s. 1885 (1875) Viljandi, 7 kl., alates 14.03.1944 partisanisalga liige, sidepidaja, varjas partisane, 24.09.1944 väljus sakslaste tagalast. [ERAF, 4-1-248, ERAF, 32-12-169]

ANDRIANOV, I. m, 1941 Punaarmee, Eesti korpus, nooremleitnant, 45. üksik tankitõrjepolk, Avinurme lahingus. [Vend I/140]

ANDRIKEJEV, Arkadi, Pjotr m, 1941 Punaarmee, Eesti korpus, noorempolitruk. [KRA, 9-4-2]

ANDRJUŠIN, Vassili, Pavel m, venelane, s. 22.08.1911 Petserimaa, eluk. Irboska, 6 kl., ametnik, 1941 evakueeriti Venemaale, Kirovi obl., kolhoos, Eesti korpus, alates 13.02.1944 Kornevi nimelise partisanisalga liige, 02.1944 teadmata kadunud. [ERAF, 4-1-248, 262, R9]

ANDRONOV, Anatoli, Gerassim m, Punaarmees, 23.01.46 teade ENSV Sõjakomissariaati; langenud, surnud ja teadmata kadunute nimekiri. [ERA, 5056-1-15]

ANDRUS, Oskar, Anton m, 1941 Punaarmee, Eesti korpus, 372. laskurpolk, surn. [KRA, 9-4-3]

ANDRUSOV (Andrušov, Androsov), Genrih (Hendrik), Ivan m, s. 1908 Peterburi kub. Kingissepa, eluk. Tallinn. 1941 Viljandi 17. hävituspataljon, 1941 mobiliseeriti Punaarmeesse, punane partisan 1942-1944, kapten, politruk. [R9, ERAF kart. 6-1, ERA, R-1728-1-6, ENSV ajalugu III, Prestuplenija… lk. 221, ERAF, 32-12-169]

ANDŽE, Arnold, Gustav m, s. 1921, alates 1943 tegutses Makarovi nimelises partisanisalgas. [ERAF, 32-12-169]

ANELIN (Aneliin), Harri Theobald, Frits m, s. 18.10.1905, EV kapten, 09.1940 määratud 22. laskurkorpuse üksikusse lennueskadrilli lennukoolist. [ERA, 526-1-344; tü]

ANGER, Peeter, Aleksander m, s. 18.10.1908 Saaremaa Lümanda v., eluk. Virumaa, 6 kl., kaevur. 07.41 mobiliseeriti Punaarmeesse, 25.08.41 pääses hukkuvalt laevalt Eestirand, Arhangelski obl. Jarensk, 110. töökolonn, Eesti korpus, 921. laskurpolk, hukkus 21.10.1944. [R9; ERA, 5056-1-14]

ANGERJÄRV, August, Johannes m, s. 06.03.1913 Tartumaa Lohusuu v., eluk. Tallinn, 10 kl., kingsepp, praktikant Kohtuministeeriumis. 1941 mobiliseeriti Punaarmeesse, Molotovi obl. Zakamsk, ehituspataljon, Eesti korpus, 300. laskurpolk, n.leitnant, hukkus 12.10.1944. [R9; ERA, 5056-1-14]

ANGERVAKS, Hugo m, 1941 hävituspataljon. [Prestuplenija… lk. 222]

ANGRO, Valentin, Juhan m, s.1918, eluk Tartumaa, keskh., trükitööline, trükikoda "Punane Täht", 1941 mobiliseeriti Punaarmeesse, 08.1942 249. eesti laskurdiviis, 925. laskurpolk. 22.12.1942 teadmata kadunud Alekseikovo k. all.[R9; ERA, R-1-5-33]

ANI, Nikolai, Aleksander m, eluk. Virumaa, 1941 Punaarmee, Eesti korpus, 459. laskurpolk, leitnant, 14.07.44 langes Eestis. [KRA, 9-4-2]

ANIKEJEV, Igor, Jevgeni m, s. 10.04.1899 Tallinn, eluk. Harjumaa Keila v., autojuht. 22.09.41 hukatud Tallinnas, § Julgeolekupolitsei, hävituspataljoni organiseerija. [RAg; B; ERK II/1]

ANION (Annion), Evald, Mihhail (Mihkel) m, s. 10.02.1907 Liivimaa kub, eluk. Tallinn, 4 kl., tööline. 1941 mobiliseeriti Punaarmeesse, Arhangelski obl. 859. tööpataljon, Eesti korpus, 917. laskurpolk, 25.10.1944 surmateade ENSV Sõjakomissariaati, langes lahingus Velikije Luki all. [R9; ERA, 5056-1-6]

ANION, Artur, Karl m, s. 1915, eluk. Harjumaa Nissi v., Punaarmees 373. kaardiväe eesti laskurpolk, 22.03.1945 jäi Lätis teadmata kadunuks. [ERAF, 5SM-1-2]

ANION, Tuljo, Oskar m, s. 1925, eluk. Võrumaa Sõmerpalu v., Punaarmees 373. kaardiväe eesti laskurpolk, 24.03.1945 teadmata kadunud väeosast. [ERAF, 5SM-1-2]

ANIS, Oskar, Juhan m, s. 1911 Saaremaa, 02.02.1945 Punaarmees 8. ehituspataljon, 4. rood, oli saksa vangilaagris ja sõjaväes. [ERAF, 5SM-1-3]

ANJA m, 1941 Tartu hävituspataljon. [Prestuplenija… lk. 222]

ANJUŠKIN, Mihail, Vassili m, s. 1925, eluk. Petserimaa Kulje v., 1941 Järvamaa 15. hävituspataljon. [ERA, R-1728-1-8]

ANJUŠKIN, Vassili, Jefim m, s. 1896, eluk. Petserimaa Kulje v., 1941 Järvamaa 15. hävituspataljon. [ERA, R-1728-1-8]

ANJUŠKIN, Vassili, Vassili m, s. 1924, eluk. Petserimaa Kulje v., 1941 Järvamaa 15. hävituspataljon. [ERA, R-1728-1-8]

ANKILOV, Pavel, Sergei m, leitnant, Punaarmees, 05.11.44 teade ENSV Sõjakomissariaati, kas langenud või teadmata kadunud. [ERA, 5056-1-6]

ANKIPOV, Feodor, Sergei m, eluk. Petserimaa, 1941 Punaarmee, Eesti korpus, 921. laskurpolk, 21.10.44 langes Saaremaal. [KRA ,9-4-2]

ANNI, Johannes, August m, Venemaa eestlane, s.23.03.1922 Moskva obl. Istvinski raj., Jadrošiko k., eluk. Moskva obl. Istra linn, tööstuskool, elektrik. 1941 Punaarmees, Eesti korpus, 04.1944-04.1945 Podolski sõjakool, 7. laskurdiviis, 300. laskurpolk, kuulipildurite rühma komandör, nooremleitnant. [V.Villemsoo]

ANNIK, Bernhard m, 1941 Miilitsa Divisjon, 4. jagu 2. osakond. [ERA, R-1728-1-16]

ANNIST, Valter, Elisabet m, s. 1918, eluk. Tallinn Kaasani 6-4, 1941 Töölispolk. [Prestuplenija…lk. 222]

ANNOK, Martin, Jakov m, Punaarmees, 20.10.44 teade ENSV Sõjakomissariaati; langenud, surnud ja teadmata kadunute nimekiri. [ERA, 5056-1-15]

ANNOK, Voldemar m, 1941 mobiliseeriti Punaarmeesse, surn. tööpataljonis. [ERAF, 32-1-5]

ANNUK (Annok), Aksel m, 1941 20. Harjumaa hävituspataljon. [ERA, R-1728-1-11]

ANNUK, Ants, Johannes m, s. 08.1921 Tallinn, eluk. sama, kaubanduskool, Sõjakooli kursant, noorempolitruk,1941 Omski obl. Tjumen, Eesti korpus, kompartei liige, 1943 partisanigrupi nr. 577 komissar, langes Kalinini oblastis. [ERAF, 32-12-169, R9]

ANNUK, Arnold, Joosep m, s. 15.09.1912 Rakvere, eluk. Tallinn, rööpaseadja. 29.09.1941 hukatud Tallinnas, § Julgeolekupolitsei, 1941 Tallinna 4. hävituspataljoni liige, sõdis sakslaste vastu ja organiseeris haaranguid. [RAg; B; ERK II/1, ERA, R-1728-1-3]

ANNUK, August, Joosep m, s. 09.07.1913 Tartumaa, eluk. Tallinn, 6 kl., pottsepp, savitööstus Savi. 1941 mobiliseeriti Punaarmeesse, Sverdlovski obl. Krasnouralsk, 789. tööpataljon, Eesti korpus, 925. laskurpolk, 27.10.44 teade ENSV Sõjakomissariaati; langenud, surnud ja teadmata kadunute nimekiri. [R9; ERA, 5056-1-15]

ANNUK, Haldur m, 1941 hävituspataljon. [Prestuplenija… lk. 222]

ANNUK, Johannes m, 1941 hävituspataljon, vangivalvur. [Pres-tuplenija… lk. 222]

ANNUK, Julia n, eluk. Tallinn Sügise 5-5, 1941 hävituspataljon, NKVD vangimaja nr.1 valvur. [Prestuplenija… lk. 222]

ANNUS, Alfred, Karl m, s. 1912, eluk. Tallinn Lastekodu 24-10, 1941 Töölispolk. [Prestuplenija… lk. 222]

ANNUS, Endel Edvard m, s. 17.03.1925 Tallinn, eluk.sama, trükitööline. Soome armeesse 28.09.43, 13./JR 200. Tagasi Eestisse 19.08.44, Kehra õppelaagris. Mobiliseeriti Eesti Laskurkorpusesse 08.01.45, surn. 04.03.2000 Tallinnas. [R9; sp2]

ANNUS, Otto, Karl m, s. 08.07.1901 Tartumaa Jõgeva v., kõrgharidus. EV kapten. Kaitsevägede Staap, jurist. Vabastati sõjaväeteenistusest 10.10.40. [ERA, R-1-1-309, Salo, Sõjamuuseum, tü]

ANNUS, Voldemar, Juhan (Johan) m, s. 1908, eluk. Tallinn. 1941 mobiliseeriti Punaarmeesse, Eesti korpus, 921. laskurpolk, teade ENSV Sõjakomissariaati, 18.03.1945 teadmata kadunud. [R9; ERA, 5056-1-14]

ANS, Arnold m, 1941 4. hävituspataljon. [ERA, R-1728-1-3]

ANS, Olev, Mihail m, s. 1904, eluk. Tallinn S.Sõjamäe 17, 1941 1. Tallinna Töölispolk. [Prestuplenija… lk. 222]

ANSAAR, Gneomar m, s. 27.11.1923 Järvamaa Kuksema v., keskharidus. Soome armeesse 27.10.43, Lõpetas ohvitserikursused. Tagasi Eestisse 07.09..44, Narva rindel . 10. 1944 mobiliseeriti Punaarmeesse, tööpataljon, vab. 04.1947, surn. 07.11.1993 Tallinnas. [sp2]

ANSI, Nikolai, Jaan m, s. 1907, 1941 Pärnu 16. hävituspataljon, partei liige. [Prestuplenija… lk. 222]

ANSLAN, Leonid, Olga m, s. 1905, Miilitsa 1. jaoskonna ülema kt. Tallinnas, 1941 miilitsa hävituspataljon. [ERA, R-1728-1-16, AIS]

ANT, Eduard, Mart m, s. 1918, eluk. Harjumaa Kuimetsa. 1941 Tallinna Töölispolk, 1941 mobiliseeriti Punaarmeesse, Eesti korpus, 925. laskurpolk. [R9, A.K. kaust 14, Prestuplenija… lk. 222]

ANTALU, Kaarel, Kristjan m, s.1915, 9 kl., Balti manufaktuur, 08.1942 Punaarmees 249. eesti laskurdiviis, 917. polk. [ERA, R-1-5-33]

ANTAU, Heinrich, Ludvig m, s. 11.04.1918, eluk. Tallinn Kungla 27-2, 1941 hävituspataljon. [Prestuplenija… lk. 223]

ANTELA, Valdu m, 1941 hävituspataljon. [Prestuplenija… lk. 223]

ANTER, Jakov, Maksim m, s. 1915 Riia, 1941 hävituspataljon. [Prestuplenija… lk. 223, ERA, R-1728-1-10]

ANTIPOV (Antinof), Antoli, Feodor m, 1941 hävituspataljon, Tallinna Töölispolk. [ERA, R-1728-1-23, Prestuplenija… lk. 223]

ANTIPOV, Feodor m, 1941 vabatahtlikult Töölispolgus, partei liige. [Prestuplenija… lk. 223]

ANTIŠIN, Max, Dimitri m, 1941 Punaarmeelane 12. piirivalve polk, partisanipolk. [Prestuplenija… lk. 223]

ANTMAN, Vladimir m, s. 08.1926 Leningrad, 1945 Punaarmee, Eesti laskurkorpus, 1945 demobiliseeriti õppima Tallinna Juriidilisse Kooli. [Advokatuur 214]

ANTO, Ülo, Heino m, s. 03.07.1912 Tallinn, kõrgh., ajakirjanik. Mobiliseeriti 1941 Punaarmeesse, tööpataljon. Surn. 30.07.1990 Tallinnas. [tü; Album Vironorum II]

ANTON , Erich, Aleksander m, s. 08.08.1926 Virumaa Rakvere v., põllumees. Soome armeesse 09.02.44, 5./JR 200. Tagasi Eestisse 19.08.44, Kehra õppelaager. Mobiliseeriti Punaaarmeesse sügisel 1944, arr. 1947, trib. 31.03.47 §193 -7g, 5a., Kemerovo obl., vab. 13.01.52. [R1; sp2]

ANTON, Aleksander, Ivan m, 1941 Punaarmee, Eesti korpus, veltveebel. [KRA, 9-4-2]

ANTON, Arkadi, Ants m, s. 1898, 1941 mobiliseeriti Punaarmeesse, Eesti korpus, 27. laskurpolk, 20.03.45 langes Läti Kuramaa, maetud 7. laskurdiviisi 3. kalmistu. [A.K. kaust 8-27; Vahter 154, R9]

ANTON, Evald, Eduard m, s. 1910, 1941 Tallinna 4. hävituspataljon. [ERA, R-1728-1-4]

ANTON, Jaan, Juhan m, s. 1914 Võrumaa Lepistu v., 6 kl., 1945 Punaarmees 122. laskurdiviis, 921. laskurpolk, oli saksa sõjaväes. [ERAF, 5SM-1-3]

ANTON, Juhan, Jakob m, 1942 Punaarmees 1. eesti tagavaralaskurpolk, aviomehaanik. [ERA, R-1-5-31]

ANTON, Raul, Karl m, s. 1924, eluk. Tallinn Tööstuse 8-18. 1941 1. Tallinna Töölispolk, hävituspataljon, komnoor, 27.10.44 mobiliseeriti Punaarmeesse, tagavarapataljon, 8. korpus. [R9, KRA, 1-3-1, Prestuplenija… lk. 223]

ANTON, Robert .m, EV admin. van. seersant, 17.09.1940 Punaarmees, Eesti sõjaväekeskhaigla teise järgu järelevaataja. [ERA, 495-12-500]

ANTON, Rudolf m, s. 1919 Virumaa, 02.02.1945 Punaarmees 8. ehituspataljon, 4. rood, oli saksa vangilaagris. [ERAF, 5SM-1-3]

ANTON, Rudolf, Jaan m, s. 13.12.1897 Virumaa, eluk. Tallinn Apteegi 21-4, 10 kl., raadiotehnik, tehas "Ret". 07.41 mobiliseeriti Punaarmeesse, 25.08.41 pääses hukkuvalt laevalt "Eestirand", Leningradi Raadiotehas nr. 210, Eesti korpus. Molotovi obl., arr. 04.1944, 5a, nõukogudevastane agitatsioon. [R9, ERAF kart. 23, Linna Teataja 13.09.41, Memorial]

ANTON, Viktor, Ado m, s. 1913, eluk. Tallinn Liivalaia 29-7, 1941 Viljandi 17. hävituspataljon, 07.41 mobiliseeriti Punaarmeesse, 25.08.41 pääses hukkuvalt laevalt „Eestirand", Eesti korpus, 300. laskurpolk, leitnant, 12.10.1944 hukkus. [Prestuplenija… lk. 223; ERA, 5056-1-14; , ERA, R-1728-1-6]

ANTONOKS, Kristjanis, Tõnu m, s. 15.09.1914, 1941 Läti hävituspataljon. [Prestuplenija… lk. 223]

ANTONOV (Antionov), Roman, Ivan m, s. 1921, eluk. Tallinn Narva mnt. 49-3, 1941 Tallinna Töölispolk, hävituspataljon, komnoor. [Prestuplenija… lk. 223]

ANTONOV, Filipp, Sergei m, s. 15.10.1916, 1941 hävituspataljon, partei kand., aktivist, võttis osa mahalaskmistest. [Prestuplenija… lk. 223]

ANTONOV, Ivan, Nikolai m, Punaarmees, 31.12.46 teade ENSV Sõjakomissariaati, langenud või teadmata kadunud. [ERA, 5056-1-15]

ANTONOV, M., P. m, 1941 hävituspataljon. [ERA, R-1728-1-19]

ANTONOV, Nikolai, Sergei m, s. 14.12.1911, 1941 hävituspataljon, partei kand., oli mahalaskmistel ja loomade Venemaale ajamisel. [Prestuplenija… lk. 223]

ANTONOV, Safon, Sergei m, s. 14.12.1913, 1941 hävituspataljon, võttis osa mahalaskmistest ja rüüstamistest. [Prestuplenija… lk. 223]

ANTONOV, Vassili, Sergei m, venelane s. 1905 Petserimaa Laura v., 3 kl., ENSV Siseasjade Rahvakomissariaadi töötaja, 1941 evakueeritud Udmurdi ANSV Iževski raj., 24.05.1942 mobiliseeriti Punaarmeesse. [ERA, R-1-5-33]

ANTONOV, Vladimir, Ivan m, Venemaa eestlane, s. 12.03.1912 Petrogradi kub, eluk. Leningrad, prosp. Mira 28-17, 7 kl., meister, Tööstuskool nr. 28. 1942 Eesti korpus, teade ENSV Sõjakomissariaati, surn. 24.09.1943 saksa vangilaagris. [R9; ERA, 5056-1-14]

ANTONS, Janis, Albert m, 1941 Läti hävituspataljon. [Prestuplenija… lk. 223]

ANTSI, Nikolai m, 1941 hävituspataljon. [Prestuplenija… lk. 223]

ANTSI, Peeter, Aleksander m, s. 03.05.1917, eluk. Võrumaa Antsla v., 09.1941 hukatud, § OK (Võru), aktiivne kommunist, terroriseeris inimesi, hävituspataljoni liige. [RAg; B; ERK II/1]

ANTSI, Villem, Kaspar m, s. 1921, 9 kl., alates 08. 1942 Juševi nimelise partisanisalga nr. 552 liige, perek. eluk. Virumaa Vaivara v. [ERAF, 4-1-248]

ANTSON, Eduard, Karl m, eestlane, s. 1920, 4 kl., alates 08.11.1943 partisanisalga liige, ema eluk. Leningradi obl. [ERAF, 4-1-248, 262]

ANTSOV (Anzov), Leonhard-Hugo, Jaan m, s. 1911 talupidaja, rätsep, Eesti korpus. [Joann Toomik]

ANUPÕLD, Kalev, Matvei m, s. 21.02.1921 Saaremaa Laimjala v., eluk. sama, 6 kl., põllutööline, 1941 mobiliseeriti Punaarmeesse, Eesti korpus, alates 16.02.1944 Vennikovi nimelise partisanisalga liige, 02.1944 teadmata kadunud. [ERAF, 4-1-248, 262, R9]

ANUŠEVA, A., I. n, eluk. Tallinn Uus 3-2, sanitar, 1941 Tallinna 7. hävituspataljon. [Prestuplenija… lk. 223; ERA, R-1728-1-6]

ANVELT, Johann (Juhan), Mihkel m, s. 25.05.1900 Tallinn, kõrgharidus. EV kolonel, sõjaväeprokurör. Vabastati sõjaväeteenistusest 10.10.40. [ERA, R-1-1-309, Sõjamuuseum]

ANVELT, Joosep, Joosep m, s. 1911, eluk. Tallinn Puuvilla 27-2, 1941 Tallinna 4. hävituspataljon. [Prestuplenija… lk. 223, ERA, R-1728-1-4]

ANVELT, Karl, Jüri m, s. 1910 Viljandimaa, keskh., teenistuja, 1941 Venemaa, Udmurdi ANSV Kambarka, 19-23.06.1942 mobiliseeriti Punaarmeesse. [ERA, R-1-5-33]

ANVELT, Rudolf, Karl m, 1941 Punaarmee, Eesti korpus, langes sõjas. [KRA, 9-4-3]

ANVELT, Valter, Karl m, s. 14.11.1908 Võrumaa Misso v., eluk. Tallinn, Virve 5-1, kõrgh., insener, TPI assistent. 1941 mobiliseeriti Punaarmeesse, Eesti korpus, 24.01.45 teade ENSV Sõjakomissariaati; langenud, surnud ja teadmata kadunute nimekiri. [R9; ERA, 5056-1-15]

AOTÄHT, Jakob (Jakov), Aleksei m, eestlane, s. 14.01.1922 Petserimaa, eluk. Petserimaa Vilo v. 8 kl., põllutööline, 1941 mobiliseeriti Punaarmeesse, komnoor, alates 18.07.1943 Kuragini nimelise Petseri partisanisalga nr. 574 liige. [ERAF, 4-1-248, R9]

APOLLO, Johannes, Johan m, s. 03.07.1911 Türi, eluk. Tallinn, Marana 22-2, 6 kl., lukksepp, tuletõrje osakond Tõrvik. 1941 mobiliseeriti Punaarmeesse, Sverdlovski obl. Krasnouralsk, 789. ehitustöökolonn, Eesti korpus, teade ENSV Sõjakomissariaati, 05.1945 teadmata kadunud. [R9; ERA, 5056-1-14]

APPALA, Mihail, Matvei m, Venemaa eestlane, s. 1919 Novosibirski obl., eluk. sama, 3 kl., kolhoositöötaja, 132. töökolonn, 12.03.1942 Punaarmee. [ERA, R-1-5-33]

APRI, Eduard m, viidi üle Eesti sõjaväest Punaarmeesse 01.10.40, 22. territoriaallaskurkorpus, 180. laskurdiviis, 42. laskurpolk, seersant. [ERA, R-328-1-12]

APS (ANS), Harald, Tiit (Tiido) m, 1941 Tallinna 4. hävituspataljon. [Prestuplenija… lk. 222, 223, ERA, R-1728-1-4]

ARAK, Alvin, Artur m, s. 21.08.1923 Tallinn, eluk. Nõmme, Melu 17, keskh. Soome armeesse 02.11.43, 8./JR200. Tagasi Eestisse 19.08.44, Kehra õppelaager. Sügisel 1944 mobiliseeriti Punaarmeesse , tööpataljon, vab. 1947. Surn. Tallinnas 07.05.1997. [R9; sp2]

ARAK, Karl, Mihkel m, s. 1909 Pärnumaa Vana-Vändra v., eluk. Tallinn Lennuki 27-2, 6 kl., tööline. arr. 18.02.42 Punaarmees, trib. 10.06.42, §58-10 lg.2, 19-193g, 10+3a., vab. 24.11.51. Nõukogudevastane agitatsioon, deserteerimiskavatsus. [R3]

ARAKAS, Alfred m, 1941 hävituspataljon. [Prestuplenija… lk. 223]

ARAKAS, Leopold, Johannes m, s. 1910, eluk. Tallinn Marta 1-4, 1941 Töölispolk. [Prestuplenija… lk. 223]

ARAKAS, Martin, Jüri m, s. 1914 Harjumaa, 5 kl., 09.10.1944 mobiliseeriti Punaarmeesse, 63. tagavaralaskurpolk, 07.03.1945 deserteeris väeosast. [ERAF, 5SM-1-3]

ARAND, John, Artur m, s. 1908, eluk. Tallinn Saali 10-3, 1941 hävituspataljon. [Prestuplenija… lk. 223]

ARAND, Rafael, Georg m, reamees, alates 06.12.1943 saadeti täitma partisanina eriülesannet. [ERAF, 4-1-236]

ARANDI, Johannes, Krõõt m, s. 30.11.1904, eluk. Harjumaa Kohila, nooremseersant, 22.09.41 hukatud, § Julgeolekupolitsei, 1941 20. Harjumaa hävituspataljoni liige. [RAg; B; ERK II/1, ERA, R-1728-1-11]

ARANDI, Karl m, miilits, 2. jaoskonna rühmaülem Tallinnas, 1941 miilitsa hävituspataljon. [ERA, R-1728-1-16]

ARANOVIT m, 1941 hävituspataljon. [Prestuplenija… lk. 224]

ARAT, Valentin, Richard m, s. 1910, eluk. Tallinn Loode 14-8, 1941 Töölispolk, 07.41 mobiliseeriti Punaarmeesse, 25.08.41 pääses hukkuvalt laevalt Eestirand. [R9, Linna Teataja 12.09.41, Prestuplenija… lk. 224]

ARBERT (Arbet), Veera n, 1941 hävituspataljon, Partei Tallinna Komitee. [Prestuplenija… lk. 224]

ARBUSOV, Jakob m, s. 19.10.1900 Petserimaa Mäe v., eluk. sama, metsatööline. 07.07.41 surn. Võrumaa Veriora, § OK(Veriora), Räpina hävituspataljoni üks juhte, omas tunnistust parteisekretär Kuhlbergi käsuga põletada ja hävitada Räpinas ja selle ümbruses. [RAg; RAs; B; ERK II/1]

ARBUZOV, Boris, Aleksei m, eluk. Tallinn-Nõmme, 1941 Punaarmee, Eesti korpus, 31.07.44 langes Eestis. [KRA, 9-4-2]

ARCHIPOV, Voldemar m, eluk. Narva-Jõesuu, 1942 Punaarmees 7. laskurdiviis 23. suurtükiväepolk, võttis osa lahingutest Velikije Luki all. [Vali III 9]

ARDA m, 1941 hävituspataljon, partei liige. [Prestuplenija… lk. 225]

ARDLA, Ardo, Jüri m, 1941 hävituspataljon. [Prestuplenija… lk. 224]

ARDULA, Johannes, Anni m, eluk. Tallinn Pikk jalg 4-3, 1941 Tallinna 4. hävituspataljon. [Prestuplenija… lk. 224, ERA, R-1728-1-4]

ARDUMANN (Ordumann), Mihkel (Mihail) m, 1941 4. hävituspataljon. [ERA, R-1728-1-3, Prestuplenija… lk. 224]

ARE, Aare, Gustav m, s.10.10.1908 Järvamaa Albu v. Seidla mõis, 9 kl., maaler, Ambla miilitsavolinik, 1941 Tallinna Miilitsa Divisjon, Eesti korpus, 7. laskurdiviis. [ERAF, 32-1-4]

AREM, R., A. m, eluk. Tallinn, 1941 Punaarmee, Eesti korpus, teadmata kadunud. [KRA, 9-4-2]

AREMAA, Juhan, Julius m, s. 1911 Tallinn, 6 kl., tööline, Punaarmees 7. eesti laskurdiviis, 354. laskurpolk, 03.06.1942 deserteeris väeosast, 16.06.1942 peeti kinni. [ERAF, 5SM-1-2]

AREN, Aleksander, Aleksander m, Punaarmees, 23.06.46 teade ENSV Sõjakomissariaati; langenud, surnud ja teadmata kadunute nimekiri. [ERA, 5056-1-15]

AREN, Bernhard, Hans m, eluk. Läänemaa Märjamaa v. Jõeääre k. 1941 Punaarmee, Eesti korpus, 28.06.42 surn. haigusesse. [KRA, 9-4-2, AIS]

AREND, Johannes-Osvald, Artur m, s. 24.07.1908 Saaremaa Kärla v., eluk. Tallinn, ehitusmeister. 10.02.42 hukatud Tallinnas, § Julgeolekupolitsei, mobiliseeriti 27.07.41, tahtis jääda Tallinna ja määrati hävituspataljoni, osales haarangus Ardu ümbruses, kus süüdati põlema üks talu ja põles sisse vana perenaine, sõdis sakslaste vastu Jägala ümbruses, meelsuselt kommunist. [RAg; RAs; B; ERK II/1]

ARENE (Arem), Afan m, 1941 4. hävituspataljon. [ERA, R-1728-1-3]

ARENG, E. m, 1941 hävituspataljon. [Prestuplenija… lk. 224]

ARENG, Johannes, Artur m, s. 1908, eluk. Tallinn Saali 10-3, 1941 Tallinna 4. hävituspataljon. [Prestuplenija… lk. 224, ERA, R-1728-1-4]

ARENGO, Eduard, Juhan m, s. 26.01.1908 Harjumaa Tõdva v., eluk. Tallinn, 4 kl., põllutööline. 1941 mobiliseeriti Punaarmeesse, Arhangelski obl., 859. ehituspataljon, Eesti korpus, 921. laskurpolk, 26.10.44 langes Saaremaal. [R9, ERAF kart. 23, KRA, 9-4-2]

ARENGU, Karl, Jakob m, s. 19.06.1892 Peterburi kub. Peterhofi ringk. Kubanitsa v., eluk. Tallinn-Nõmme Õie 50, keskh., EV kolonelleitnant. Punaarmees viidi üle Tondi Sõjakooli suurtükiklassi ülemaks alampolkovniku auastmes, arr. 03.07.41 Nõmmel, saadeti vangina Ussollagi, tunnistati 02.01.42 1. grupi invaliidiks, mõisteti erin. otsusega 13.05.42 surma, otsus viidi täide 14.06.42 Solikamskis, tütrele teatati 1958. aastal, et suri laagris 1944. aastal tüüfusesse.[R3, J.Pihlau, Auraamat]

ARENSILD, Edgar, Johannes m, s. 20.09.1908 Järvamaa Albu v. Orgmetsa k., eluk. Järvamaa Väinjärve v. Kalitsa k., 6 kl., taluperemees. 1941 punaarmeelane, Arhangelski obl., Eesti korpus, 23.12.42 teadmata kadunud Alekseikovo k. all, arr. 30.01.43, trib. 27.02.43, §58-1b, 10+5, Jaroslavli obl. Rõblag, andis end sakslastele vangi., surn. 23.06.43. [R2, R9, ERAF kart. 23, R8/1]

ARET, Aapo (Aaro), Johan (Juhan) m, s. 1912, eluk. Tallinn Koidu 11-8, 1941 Viljandi 17. (4.) hävituspataljon. [Prestuplenija… lk. 224, ERA, R-1728-1-4]

ARGE, Aleksei, Jaak m, s. 1917, eluk. Tallinn, 1941 evakueeriti Eestist. Leningradi rindel. Deserteeris 04.12.41. [R8/1, ERA, R-1-1-323]

ARGE, Rudolf, Peeter m, s. 21.02.1909 Saaremaa Salme v., eluk. Tallinn, Männiku tee 8, 5 kl., lukksepp, ehitusremonttööline. 27.07.41

mobiliseeriti Punaarmeesse, Sverdlovski obl., 790. ehitus-töökolonn, Eesti korpus, 267. sanitaarpataljon, surnud 14.10.1944 lahingus saadud haavadesse. [R9; ERA, 5056-1-14]

ARHANGELSKI, Feodor, Andrei venelane, m, s.1918 Petserimaa Kalda v., eluk. sama, 18.09.41 hukatud, § Julgeolekupolitsei; 1941 hävituspataljon, Töölispolgu liige, sõdis sakslaste vastu. [RAg; B; ERK II/1]

ARIA, Bernhard, Mihkel m, s. 20.07.1909 Tartu, 7 kl., klaasipuhuja Meleski klaasivabrikus, 07.1941 evakueerus Venemaale, Tšistopoli kolhoos „Koit" 02.01.1942 mobiliseeriti Punaarmeesse, Eesti korpus, alates 02.1943 Saksa nimelise partisanisalga nr. 557 liige, 30.10.1943 langes lahingus Viljandimaal, abik. eluk. Viljandimaa. [ERAF, 4-1-248, 246, ERAF, 32-1-13]

ARIKAS, Aleksei, Jaan m, s.08.06.1922, Punaarmees, Eesti korpus, 04.1944– 04.1945 Podolski Sõjakool, leitnant. [V.Villemsoo]

ARIKE, Oskar, Peeter m, s. 1911, kõrgh., pearaamatupidaja, lihakombinaat, 08.1942 Punaarmees 249. eesti laskurdiviis, 779. suurtükiväerood. [ERA, R-1-5-33]

ARIKO, Endel, Daniel m, s. 27.12.1918 Tartu, eluk. sama, 9 kl., juuksur, 1941 militsionäär, evakueeriti, Kostroma laager, Tšeljabinski obl. Varnenski raj, kolhoos "Krasnõi Sejatel", Eesti korpus, 7. laskurdiviis. 02.1943 Koppeli nimelise partisanisalga nr. 556 liige, radist, surn. 1943. [R9, ERAF, 32-1-8, ERAF, 4-1-262, 248,236]

ARING, Edgar m, 1940 ELKNÜ liige, 1941 20. Harjumaa hävituspataljon. [ERA, R-1728-1-11, AIS]

ARING, Jakob m, 1941 20. Harjumaa hävituspataljon. [Prestuplenija… lk. 224]

ARISTOV, Mihail m, eluk. Petserimaa Senno v., 1941 21. Petserimaa hävituspataljon, langes Ismenka k. all ENSV 08.1941. [KRA 9-4-5, ERA, R-1728-1-12, Prestuplenija… lk. 224]

ARIVA, Johan, Oskar m, s. 28.12.1911, eluk. Viljandimaa Tuhalaane v., 1941 hukatud, § Eesti-Saksa ühiskohus (Viljandi), kommunist, hävituspataljoni liige, miilits, GPU agent. [RAg; RAs; B; ERK II/1]

ARJU, Aleksander, Tõnis m, s. 10.04.1894 Krasnoje Selo, eluk. Tallinn V.-Balti 129-21, 1941 Tallinna Töölispolk. [Prestuplenija… lk. 224]

ARJU, Lembit m, 1941 20. Harjumaa hävituspataljon, partei õhtukool. [Prestuplenija… lk. 224]

ARMAS, Sergei, Maksim m, eestlane, s. 1920 Vladivostok, 4 kl., komnoor, motorist, 22.09.1942 suunati Podolski Sõjakooli, eriülesannetega Petserimaa üksus. [ERAF, 4-1-234]

ARMOLIK, Neeme, August m, s. 12.07.1919 Tartumaa Päidla v. Neeruti k., keskh., sõjakooli aspirant, viidi üle Punaarmeesse, langes sakslaste kätte suvel 1941. Soome armeesse 27.11.43, suunati mereväkke, teenis saatelaeval Suursaari, vab. teenistusest 18.09.44, läks Rootsi. Surn. 21.03.2010 Täbys. [R9; sp2]

ARMSON, Johannes, Andres m, s. 25.07.1897 Tartumaa Uderna v., eluk. Tallinn, ehitustööline. 22.09.41 hukatud Tallinnas, § Julgeolekupolitsei, hävituspataljoni liige. [RAg; RAs; B; ERK II/1]

ARMUAND, Albert, David m, s. 1919 Saaremaa, 01.02.1945 Punaarmees 7. ehituspataljon, 3. rood, oli saksa vangilaagris. [ERAF, 5SM-1-3]

ARMULAID, Andres, Aleksander m, 1941 Tallinna Töölispolk. [Prestuplenija… lk. 224]

ARMUS, Alfred, E. m, s.1917, 10 kl., tisler, "Avio", 08.1942 Punaarmees 249. eesti laskurdiviis, õppepataljon. [ERA, R-1-5-33]

ARMVERT (Armvärk), Aleksander, Mihkel m, s. 23.06.1914 Saaremaa, eluk. Saaremaa Lümanda v., 5 kl., põllutööline. 1941 mobiliseeriti Punaarmeesse, Tšeljabinski obl. Tšbarkul, tööline, Eesti korpus, 7. laskurdiviis, 04.11.1943 langes sakslaste mürsu otsetabamusest 8.patarei vaatluspunkti varjendile. [R9; ERA, 5056-1-14; Vali III 75]

ARNISTE, Lembit, Johan m, s. 1923, eluk. Türi S.-Pärnu 19, 1941 15. Järvamaa hävituspataljon, 1941 mobiliseeriti Punaarmeesse, maetud Sverdlovski obl. Kamõšlovi kalmistu. [R9, U.Usai 2R, ERA, R-1728-1-8]

ARNO, Bernhard, Mihkel m, s. 1909, eluk. Viljandimaa, alates 02.1943 partisanisalga liige, saadeti sakslaste tagalasse Viljandimaale. [ERAF, 4-1-39]

ARNOS, Karl, Jaan m, s. 07.06.1911, eluk. Tallinn Septembri 5-2, 1941 Tallinna Töölispolk. [Prestuplenija… lk. 221]

ARO, Johannes-Richard, Gottlieb m, eestlane, s. 27.12.1890 Tartumaa Torma v. Aru t., eluk. Tallinn-Nõmme Vabaduse pst. 108-3, kõrgh., EV major, 1939/40 lähetati Harju sõjaväeringkonna staabi juurde ja tegutses sideohvitserina Vene sõjaväebaasis Paldiskis. Vabastati Punaarmeest 22.12.40. Arr. 14.06.41, erin. 28.02.42, §58-4, 10a., Sverdlovski obl. Vosturallag, surn. 11.01.43. [R1, R6-2, J. Pihlau, Auraamat]

AROMATOV, Aleksei m, 1941 Tallinna Töölispolk. [Prestuplenija… lk. 225]

ARON, Eduard m, s. 27.08.1920 Hiiumaa Kõrgessaare v. Tahkuna k., eluk. sama, 1941 Punaarmee, Eesti korpus, langes Velikije Luki all. [O.Mägi]

ARON, Paul m, s. 05.01.1920 Hiiumaa Kõrgessaare v. Puski k., eluk. sama, 1941 Punaarmee. [O.Mägi]

ARONOVITSCH (Aronovitš) Hessel, Jakob (Jankel) m, juut, s. 20.05.1919, eluk. Tallinn, 06.10.41 hukatud, § juut, hävituspataljoni liige. [RAg; G; ERK II/1, Prestuplenija… lk.225, ERA, R-1728-1-23]

ARRAK, Ain, August m, s. 05.10.1914, eluk. Virumaa Kohtla-Järve, 6 kl., 1941 mobiliseeriti Punaarmeesse, Eesti korpus, vanemseersant, kompartei kandidaat, alates 24.08.1943 Rähni nimelise partisanisalga nr. 576 liige. [ERAF, 4-1-248, 249, R9]

ARRAS, Artur, Ants m, s. 03.03.1912 Läänemaa Piirsalu v., eluk. Tallinn Kotka 7-4, 6 kl., puusepp, Ehitustrustis nr. 3. 1941 mobiliseeriti Punaarmeesse, Arhangelski obl. Kotlas 111. töökolonn, Eesti korpus, 917. laskurpolk, jefreitor, langes sõjas. [U.Usai 2R; R9, ERAF kart. 23, KRA, 9-4-6]

ARRO m, 1941 mobiliseeriti Punaarmeesse, Arhangelski obl. Pinega, tööpataljon, arr. 23.09.41, trib. otsusega mõisteti 4 aastat põgenemiskatse eest. [A.K. tööpat. kart., saatusekaaslase Valdur Männilo teatis]

ARRO, Arnold, Ado m, s. 1922 Harjumaa, 6 kl., Punaarmees 63. tagavaralaskurpolk, 06.02.1945 deserteeris väeosast. [ERAF, 5SM-1-3]

ARRO, Artur, Jaan m, s. 28.09.1909 Järvamaa Albu v., eluk. Tallinn, Narva mnt. 114-2, ehitustööline. 22.11.41 hukatud Tallinnas, § Julgeolekupolitsei, 1941 hävituspataljoni liige. [RAg; B; ERK II/1, ERA, R-1728-1-6,19]

ARRO, Elmar m, eluk. Hiiumaa Pühalepa v. Palade k., 1941 Punaarmee. [O.Mägi]

ARRO, Mihkel, Aleksander m, s. 09.10.1914, eluk. Tallinn Endla 50, 1941 Tallinna 4. hävituspataljon. [Prestuplenija… lk. 225, ERA, R-1728-1-4]

ARRO, Roman, Mihkel m, s. 28.06.1916 Harjumaa Aruküla, 6 kl., lukksepp, EV nooremseersant, Eesti sõjaväest Punaarmeesse 01.09.1940 oli 22. territoriaallaskurkorpuse 3. lennuväedivisjonis, 180. laskurdiviis, 42. laskurpolk, arr. 13.10.53 Väike Maarja raj. Rakke kn., trib. 12.02.54, §58-1a, 10+3; Karaganda obl. Pestšanlag. Oli saksa sõjaväes. [R2; ERA, 526-1-344, ERA,R-328-1-12]

ARRO, Voldemar, Johannes m, s. 1906, eluk. Tallinn V.-Balti 126-1, 1941 Tallinna Töölispolk. [Prestuplenija… lk. 225]

ARRU, Valter, Karl m, eestlane, s. 1924, 3 kl., alates 01.12.1943 partisanisalga liige, perek. eluk. Leningradi obl. [ERAF, 4-1-248]

ARSENJEV, V. A. m, Punaarmee, 27.02.1943 suunati eriülesandega partisanide liikumise instruktorite kursustele. [ERAF, 4-1-236]

ARSO, Karl, Arno m, s. 1920, eluk. Viljandi Tartu mnt. 50, 1941 hävituspataljon. [Prestuplenija… lk. 225, ERA, R-1728-1-10]

ARST, Aro, Juhan m, 1941 Tallinna 4. hävituspataljon. [ERA, R-1728-1-4]

ARŠINOV, Ivan, Feodor m, venelane, s. 28.07.1907 Tartumaa Kallaste, eluk. sama, 27.11.42 hukatud Viljandis, § hävituspataljoni liige, osales Aleksander Sepa mahalaskmises Kallaste karjamaal, 1941 juulis läks Venemaale, kus võitles 125. diviisi koosseisus ja langes Luuga jõe ääres vangi, evakueeris oma pere Venemaale. [RAg; B; ERK II/1]

ARTEL, Erik (Ernst), Tõnis (Denis) m, s. 27.05.1912 Läänemaa Märjamaa v., eluk. sama, 6 kl., talunik, 04.11.1944 mobiliseeriti Punaarmeesse, 8. laskurkorpus, 7. laskurdiviis, 300. laskurpolk, 15.02.1945 jäi maha Tartu jaamas rindele saatmisel. [ERAF, 5SM-1-2; ERAF, 5SM-1-3]

ARTEM, Jaan, Hendrik m, s. 1923, Punaarmees 373. kaardiväe eesti laskurpolk, 9. laskurrood, 23.03.1945 teadmata kadunud rindel. [ERAF, 5SM-1-2]

ARTEMENKO, Leonid, Aleksei m, 1941 Punaarmee, Eesti korpus, politruk. [KRA, 9-4-2]

ARTEMENOK, Georgi, Jakob m, venelane, s. 16.01.1910 Tallinn, eluk. sama, 18.09.41 hukatud, § Julgeolekupolitsei, hävituspataljoni liige. [RAg; B; ERK II/1]

ARTEMJEV, Grigori, Ivan m, eluk. Virumaa, 1941 Punaarmee, Eesti korpus, 27.07.44 surn. sakslaste vangistuses. [KRA, 9-4-2]

ARTEMOV, Nikolai, Jakov m, 1941 hävituspataljon. [Prestuplenija… lk. 225]

ARTILERISTOV (Arteleristov), Vassili, Grigori m, s. 21.04.1904, 1941 hävituspataljon, partei kandidaat. [Prestuplenija… lk. 225]

ARTJUŠIN, Ivan m, eluk. Petserimaa Senno v., 1941 21. Petserimaa hävituspataljon. [ERA, R-1728-1-12]

ARTJUŠIN, Nikolai, Mihhail m, 1941 Punaarmee, Eesti korpus, 785. laskurpolk, seersant, surn. [KRA, 9-4-3]

ARTOMONOV (Artamonov), Mihail, Nikolai m, venelane, s. 02.09.1915, eluk. Tallinn, 22.09.41 hukatud, § Julgeolekupolitsei, Tallinna 4. hävituspataljoni liige. [RAg; B; ERK II/1, Prestuplenija… lk. 225, ERA, R-1728-1-6]

ARU, Eduard, Aleksander m, s. 19.01.1916, eluk. Läänemaa Taebla v., 04.12.41 hukatud, § Julgeolekupolitsei, MTJ poliitdirektor, hävituspataljoni liige.[RAg; B; ERK II/1]

ARU, Fekla, Susanna n, mustlane, s. 26.03.1895, maaler, 27.10.42 surmaotsus, Harku koonduslaager, § Viks PP ülem, kommunist, 1941 hävituspataljoni liige. [RAg; ERK II/1]

ARU, Gustav, Hans m, s. 05.01.01, 1941 hävituspataljon. [ERA, R-1728-1-19, AIS]

ARU, Johannes, Leena m, eluk. Järvamaa, 1941 Punaarmee, Eesti korpus, 921. laskurpolk, jefreitor, 21.03.45 langes Kuramaal. [KRA, 9-4-2]

ARU, Juhan, Peeter m, eestlane, s. 1909 Vjatka kub., 3 kl., tööline, 22.09.1942 suunati Podolski Sõjakooli, eriülesannetega Petserimaa üksus. [ERAF, 4-1-234]

ARU, Mihkel m, 1941 Tallinna Töölispolk, 1. pataljon. [ERA, R-1728-1-23, Prestuplenija… lk. 225]

ARU, Osvald, Jakob (Joosep) m, s. 03.1912 Saaremaa Kaarma v., eluk. Kuressaare, 6 kl., sanitar. 1941 mobiliseeriti Punaarmeesse, Arhangelski obl., ehituspataljon, Eesti korpus, 921. laskurpolk, 14.07.44 surn. haigusesse. [R9, ERAF kart. 23, KRA, 9-4-2]

ARU, Rudolf-Johannes, Joann (Johan) m, s. 23.11.1919 Läänemaa, eluk. Matsalu, ajateenija. 06.1941 saadeti sunniviisil Venemaale, oli saksa sõjavangis Königsbergis, 09.11.1941 vab. Valgas. 02.02.1945 Punaarmees 8. ehituspataljon, 2. rood. [R9, ERAF, 5SM-1-3]

ARUJÕE, Arnold, Ernst m, eluk. Pärnumaa, 1941 Punaarmee, Eesti korpus, 921. laskurpolk, nooremseersant, 21.11.44 teadmata kadunud. [KRA, 9-4-2]

ARUKAS, Jaan, Jaan m, 1941 hävituspataljon. [ERA, R-1728-1-2]

ARUKASK, Jaan, Jaan m, s. 1923, eluk. Tallinn Räästa 17a, punaarmeelane. [Prestuplenija… lk. 225, ERA, R-1728-1-4]

ARUKIVI, Jaan, Jaan m, s. 1904, eluk. Türi S.-Pärnu 51, 1941 15. Järvamaa hävituspataljon. [Prestuplenija… lk. 225]

ARULA, Ago m, 1941 4. hävituspataljon. [ERA, R-1728-1-3]

ARULA, Arvo (Ardo, Aro), Jüri m, s. 07.05.1919 (1912), eluk. Tallinn Masina 5-1, 1941 Tallinna 4. hävituspataljon, partei liige. [Prestuplenija… lk. 225, ERA, R-1728-1-3,4]

ARULA, Ats m, 1941 Tallinna 4. hävituspataljon. [ERAF, 32-1-2]

ARULA, August, Johannes (Johan) m, s. 05.04.1909 Tartumaa Pala v., eluk. sama, algh., ehitustööline, 1941 militsionäär, Narva Polk, Gorki sõjatehas, 1941 Punaarmee, Eesti korpus, 7. laskurdiviis, 921. laskurpolk, seersant, 23.11.1944 langes Saaremaal. [KRA, 9-4-2, ERAF, 32-1-8]

ARULA, Erich, Jüri m, s. 06.06.1923, eluk. Tallinn Pallasti 15-3; komnoor, 1941 Tallinna 7. hävituspataljon. [Prestuplenija… lk225; ERA, R-1728-1-6]

ARULA, F. J. m, seersant, 12.08.1943 komandeeriti partisanistaabi juurde eriülesande täitmiseks. [ERAF, 4-1-236]

ARULA, Feliks, Aleksander m, s. 1920, eluk. Pärnumaa, 6 kl., 1941 mobiliseeriti Punaarmeesse, kompartei liige, seersant, alates

10.09.1943 Jürissoni nimelise partisanisalga nr. 579 liige, 28.12.43 läks sakslaste poolele üle, abik. eluk. Sindi. [ERAF, 4-1-248, R9]

ARULA, Osvald, Jaan m, s. 19.08.1913 Virumaa Avanduse v., eluk. Tallinn, Pärja 9-3, 4 kl., kütja Raudteevalitsuse küttelaos. 1941 mobiliseeriti Punaarmeesse, Sverdlovski obl. UAZ, 671. ehitus-töökolonn, Eesti korpus, 353. laskurpolk, 19.03.45 teade ENSV Sõjakomissariaati; langenud, surnud ja teadmata kadunute nimekiri. [R9; ERA. 5056-1-15]

ARULA, Rudolf, Jaan m , s. 26.12.1919 Virumaa Avanduse v., eluk. Virumaa Simuna, 6 kl., tisler, Peipsi Õppelaevastiku Divisjon, ajateenija. 1941 mobiliseeriti Punaarmeesse, Arhangelski obl., 1110. ehituspataljon, Eesti korpus, 779. suurtükiväepolk, 14.07.1943 hukkus. [R9; ERA. 5056-1-14]

ARUMEEL, Harry (Harri), Voldemar m, s. 28.12.1924 Harjumaa Rae v., eluk. sama, põllumees. Soome armeesse 17.11.43, 14./JR200. Tagasi Eestisse 07.09.44, Kehra ja Klooga õppelaager, 27.10.44 mobiliseeriti Punaarmeesse, Kuramaal sai haavata; tagavarapataljon, 8. korpus, vab. 1947. Surn.16.01.2000. [R9; sp2]

ARUMETS, Johan, Jaan m, s. 31.05.1892 Tartumaa Konguta v., eluk. Tallinn Gonsiori 58-12, EV sõjaväeametnik, administratiivkapten. Punaarmee korpuse loomisel arvati reservi alates 28.10.40, arr. 29.06.41 §58-13; Molotovi obl. Ussollag, surn. 06.01.1942 Ussollagi Kljapaja laatsaretis. [R2; J.Pihlau Auraamat].

ARUMÄE, Johannes m, 1941 Tallinna Töölispolk, 1. pataljon, 2. rood, 3. rühm, 1. jagu. [ERA, R-1728-1-23]

ARUMÄE, Karl m, eluk. Nõmme Pärnu mnt. 4-6, agitaator, 1941 teenis Punaarmees. [Prestuplenija… lk. 225]

ARUND, Georg, Jaan m, s. 28.05.1904 Petserimaa. Järvesuu v., eluk. Järvamaa Lehtse v., müürsepp. 19.10.1941 hukatud Tallinnas, § Julgeolekupolitsei, hävituspataljoni ja RO liige, määrati enne sakslaste tulekut Anija metskonda metsnikuks, kus hiljem varjas punaarmeelasi ja hävituspataljoni liikmeid.[RAg; B; ERK II/1]

ARUNIIT, August m, s. 06.11.1906 Saaremaa Kihelkonna v. Tagamõisa, EV kaadrisõjaväelane, sidepataljonis veebel. Mobiliseeriti Punaarmeesse 06.1941, pääses hukkuvalt laevalt Eestirand. Teenis saksa sõjaväes 2 a. Soome armeesse 11.10.43, JR47 ja 7./JR 200, vab. teenistusest 22.09.44, läks Rootsi. Surn. 09.1984 Torontos. [R9; sp2]

ARUOJA, Ants, Aleksander m, s. 24.03.1912 Virumaa Kunda, eluk. Virumaa Sõmeru v. Kohala k., 6 kl., põllutöö. 1941 mobiliseeriti Punaarmeesse, Arhangelski obl., 858. tööpataljon, Eesti korpus, 300. laskurpolk, 12.10.1944 hukkus. [R9; ERA, 5056-1-14]

ARUOJA, Arvu, Ado m, s. 09.04.1905 Võrumaa Linnamäe mõis, eluk. Tartu Hermanni 9, keskh, EV kapten. Punaarmees 182. diviisi 625. kergesuurtükiväe polgu tehnilise varustuse ülem kapteni auastmes, arr. 14.06.41, süüdistus esitatud 22.09.41 - veendunud natsionalist, Ohvitseride Kogu liige, nõukogudevastane agitatsioon, hoiatas kolhooside eest, erin. otsusega 05.09.42 mõisteti 8. aastaks paranduslike tööde laagrisse alates 08.09.41, kaotas laagris käelaba ja tunnistati 07.12.41 II grupi invaliidiks, surn. 05.09.1942 Norillag. f[R3, R9, Ü.Uluots, Eesti ohvitseride saatus; J.Pihlau, Auraamat; J.Haud]

ARUSAAR, Kalju, Kaarel m, s.1913, 9 kl., lukksepp, tehas "Volta", 08.1942 249. eesti laskurdiviis, 917. polk. [ERA, R-1-5-33]

ARUSOO, August, Hans m, s. 14.05.1907 Tallinn, eluk. sama, algh., tööline, 1941 mobiliseeriti Punaarmeesse, Arhangelski obl. Ust-Pinega, teedeehitustöödel, Eesti korpus, arr. 15.10.42, trib. 05.11.42, §58-10 lg.2, 58-2, 10+5, Karaganda obl. Karlag, vab. 15.10.1952, nõukogudevastane agitatsioon. [R9, R2, ERAF kart. 23, R8/1]

ARUTJUNOV, Valentin, Artemi m, s. 1910, 1941 hävituspataljon. [Prestuplenija… lk. 226]

ARUVALD, Evald, Herman m, s. 1910 Virumaa Püssi v. Aa mõis, algh., talupidaja, mobiliseeriti Punaarmeesse, arr. 15.04.42 Arhangelski obl., 857. töökolonn, trib. 24.06.42, §19-58-1b, 58-10 lg.2, 58-11, surmaotsus muudet.10a. Deserteerimiskavatsus, nõukogudevastane agitatsioon. [R3; Krikk, lk53]

ARUVEE, Heindrich, Hans m, s. 20.03.1914 Tallinn, eluk. Tallinn Sirbi 15-1, 6 kl., autojuht. arr. 25.05.42 Punaarmees, trib. 20.06.42, §19-58-1b, 10+3a., Krasnojarski krai Kraslag, surn. 22.07.43. Kavatsus rindel üle minna vaenlase poolele. [R3]

ARUVEL, Arnold, Karl m, Punaarmees, 24.10.45 teade ENSV Sõjakomissariaati; langenud, surnud ja teadmata kadunute nimekiri. [ERA, 5056-1-15]

ARVIK, Alfred m, 1940 Eesti Rahvaväe Varustusvalitsuse relvaladu, laohoidja, EV admin. n.seersant, jäeti sõjaväeteenistusse Punaarmees. [ERA, 495-12-500]

ARVISTE, Endel, Kusta (Gustav) m, s. 15.08.1918 Tartumaa, Jõgeva v., põllutööline, tegevväelane, ajateenija, nooremseersant, 06.1941. saadeti sunniviisil Venemaale, oli saksa sõjavangis Königsbergis, surn. 01.12.1941 ID number: 746276. [R9, ZEV IV köide, ERA, R-1606-1-187, lk.16, netibaas]

ASAMSIS, Elmar m, 1941 1. hävituspataljon. [Prestuplenija… lk. 226]

ASAVI (Asavei, Aasavi), Feodor, Julius m, eluk. Tallinn V.-Ameerika 24-10, 1941 4. hävituspataljon. [Prestuplenija... lk. 226, ERA, R-1728-1-3, ERA, R-1728-1-19

ASAVI, Karl, Karl m, s. 1924 Tallinn, 8 kl., 02.02 1945 Punaarmees 8. ehituspataljon, 1. rood, oli saksa sõjaväes. [ERAF, 5SM-1-3]

ASE, Johannes, Hans m, s. 11.05.1907 Harjumaa Maidla, eluk. Kohila, vabrikutööline. 22.07.1941 mob. Punaarmeesse Tallinnas, 856. tööpataljon, Arhangelski obl., 12.10.1941 surn. tööpataljonis Ust-Pinegas. [R9, Internet/Google/Geni; AIS]

ASEJEV (Ašejev), Feodor, Grigori m, venelane, s. 10.06.1920 Petserimaa Senno v., eluk. Pärnumaa, 3 kl., tööline, turbatööstus, 1941 mobiliseeriti Punaarmeesse, Tšeljabinsk, 1044. ehituspataljon, Eesti korpus, eriülesannetega Petserimaa üksus, alates 18.07.1943 Kuragini nimelise Petseri partisanisalga nr. 574 liige. [ERAF, 4-1-248, 236, R9]

ASER, Manivald, Johan (Juhan) m, s. 1924, 1941 Tallinna 4. hävituspataljon. [Prestuplenija… lk. 226, ERA R-1728-1-4]

ASISTA, Rigort, Endri m, s. 1922 Läänemaa, 7 kl., lukksepp, autoremonditöökoda, Pärnu, 1941 Venemaale, Saraatovi laager, 1942 Punaarmees. [ERA, R-1-5-31]

ASMAN (Azman), Feodor, Aleksandr m, s. 1922, Pärnumaa Sauga v., tööline, 1941 Venemaale, Tatari ANSV Kaasan, 615. ehitus-töökolonn. [ERA, R-1-5-33]

ASMUS, Peeter, Juhan m, s. 26.05.1893 Tartumaa Elva v., EV kolonel, Punaarmees Tartu garnisoni ülem, vabastati sõjaväeteenistusest 25.10.40, arr. 21.12.40 Tartu Meltsiveski 64-1, §58-4, Gorki obl. Unžlag, surn. 25.02.42. VRII/2, VRII/3. [ERA, R-1-1-309, R2, J.Pihlau, Auraamat]

ASO, Hans, Jüri m, s. 1910, eluk. Tallinn Veerenni 31-4, nooremseersant. 1941 Tallinna Töölispolk, 2. pataljon, 5. rood, 1. rühm, 2. jagu. [ERA, R-1728-1-23, Prestuplenija… lk. 226]

ASOVI, Robert m, 1941 Tallinna 4. hävituspataljon. [Prestuplenija… lk. 226, ERA, R-1728-1-4]

ASPAVSKI, Gersen, Jesek m, insener, ökonomist, Punaarmees, 27. laskurpolk, 2. rood. [ERA, R-1-5-33]

ASPE, Roland m, 22. territoriaallaskurkorpuse üksik sapööripataljon, ajateenija, reamees, 1940 viidi üle Jalaväe Sõjakooli. [ERA, 495-12-500]

ASPETE, Vambola, Karl m, eluk. Viljandimaa Kabala v. Määru k., 1941 hävituspataljon, partei liige, [Prestuplenija lk. 226, ERA, R-1728-1-10]

ASSMANN, Johannes-Karl, Mihkel m, s. 20.07.1884 Järvamaa Koigi v., eluk. Tallinn Ameerika 23-2, EV sõjaväeametnik, 1940 saadeti Punaarmeest erru, arr. 23.06.45, erin. 28.02.46, 5a., Tšeljabinski obl. Karabašlag, surn. 18.12.1948. [R8/1, J.Pihlau, Auraamat]

ASTER, Valter, Jaan m, s. 1920 Virumaa Rägavere v., Punaarmees 8. laskurkorpus, 249. laskurdiviis, 925. laskurpolk. [ERAF, 5SM-1-3]

ASTON, Alfred, Karl m, 1941 Punaarmee, Eesti korpus, langes sõjas. [KRA, 9-4-2]

ASTON, Ferdinand, Hans m, s. 23.01.1916 Harjumaa Harku v., eluk. Tallinn, Süda 5-4, algh., kelner, Toitlustrust. 1941 mobiliseeriti Punaarmeesse, Arhangelski obl., 111. töökolonn, Eesti korpus, 925. laskurpolk, 11.12.44 teade ENSV Sõjakomissariaati; langenud, surnud ja teadmata kadunute nimekiri. [R9; ERA, 5056-1-15]

ASTREM, Eduard, Jüri m, vanemleitnant, alates 06.12.1943 saadeti täitma partisanina eriülesannet. [ERAF, 4-1-236]

ASU, Artur m, s. 05.04.1907, EV kapten, 09.1940 määratud 22. territoriaallaskurkorpuse üksikusse lennueskadrilli lennuväe baasist, likvideerija abi. Suri haavatuna 03.03.1944 Rakvere haiglas, end. Julg. Gr. ülem, hiljem Viru OK. Maetud Tallinna Sõjaväekalmistule. [ERA, 495-12-500; ERA,526-1-344; cs]

ASUMETS, Nikolai, Paul m, eluk. Petserimaa, 22.08.41 surmaotsus, § Julgeolekupolitsei, miilits, komnoor, hävituspataljoni liige, sõdis sakslaste ja OK vastu. [RAg; B; ERK II/1]

AŠHALEV, Pjotr, Vassili m, s. 1924, eluk. Tallinn V.-Balti 132-6, 1941 Tallinna Töölispolk. [Prestuplenija… lk. 226]

ATS, Karl m, 1941 hävituspataljon. [Prestuplenija… lk. 226]

ATSO, Aleksander, Jaan m, s. 24.04.1918 Harjumaa Rae v., eluk. sama, algh., lihttööline. 1941 mobiliseeriti Punaarmeesse, Arhangelsk, 2. tööpataljon, Eesti korpus, 11.04.45 teade ENSV Sõjakomissariaati; langenud, surnud ja teadmata kadunute nimekiri. [R9; ERA, 5056-1-15]

AU, August m, 1941 Tallinna Töölispolk, 1. pataljon. [ERA, R-1728-1-23, Prestuplenija… lk. 226]

AUBAST, Paul m, 1941 4. hävituspataljon. [ERA, R-1728-1-3]

AUD, Edgar, Juhannes m, s. 1919 Harjumaa, 6 kl., 25.10.1944 mobiliseeriti Punaarmeesse, 63. tagavaralaskurpolk, 07.03.1945 deserteeris väeosast. [ERAF, 5SM-1-3]

AUDO, Ernst, Jaan m, s. 1908 Tartu, algh., tööline, arr. 19.02.45 Tallinn Uus 26-3, trib. 29.04.45 §58-1b, 25+5a., Krasnojarski krai Norillag, surn. vanglas (laagris) 19.03.48. Ülejooksmine Punaarmeest Saksa poolele. Saksa sõjavägi. [R2 5348-N]

AUG, Leonhard, Jaan m, s. 1917 Omski obl., eluk. Tallinn Vabriku 17-5, 8 kl., tööline, Punaarmees 7. laskurdiviis, 354. laskurpolk, 10.08.1942 deserteeris väeosast. [ERAF, 5SM-1-2]

AUG, Meinhard, Johannes m, s. 1921 Tartumaa Lohusuu v., eluk. sama, algh., tööline, arr. 07.10.45 Tartumaa Lohusuu v. erin. 21.12.46 §58-1b, 58-11, 5a., Koktšetavi obl., vab. 28.11.50. 1941 deserteeris Punaarmeest, metsavend, Omakaitse. [R1 1630N]

AUG, Meinhard, Mats m, nooremseersant. 1941 Tallinna Töölispolk, 2. pataljon, 5. rood, 2. rühm, 1. jagu. [ERA, R-1728-1-23]

AUGJÄRV, Arnold, Gustav m, s. 11.11.1907 Järvamaa Lehtse v., eluk. Harjumaa Järvakandi Nõlva tee 10-4, 6 kl., Tööstuskool, klaasipuhuja, Järvakandi Tehased. 26.07.41 mobiliseeriti Punaarmeesse, Arhangelski obl., 109. tööpataljon, Eesti korpus, 267. san.pataljon, seersant, 16.10.44 surn. haavadesse. [R9, ERAF kart. 23, KRA, 9-4-2]

AUGJÄRV, Karl, Amalie m, s.1908 Järvamaa, eluk. Harjumaa Peningi v., 6 kl., rätsep, Punaarmees, 22.09.1942 suunati Podolski Sõjakooli, eriülesannetega Harjumaa üksus. [ERAF, 4-1-234]

AUGJÄRV, Richard, Gustav m, s. 16.09.1905 Järvamaa Lehtse v., eluk. Harjumaa Rapla, algh., lukksepp, Rapla MTJ direktori abi poliitalal, EKP liige august 1940, 1941 Harjumaa 20. hävituspataljon. 1941 mobiliseeriti Punaarmeesse, Tšeljabinski obl. Verhni Ufalei, Eesti korpus, poliitjuhi asetäitja. [R9, ERAF kart. 23, Prestu-plenija… lk. 226; Sortside saladused XI]

AULE, Arnold m, 1941 hävituspataljon, Punaarmee, langes 08.1941. [KRA, 9-4-5]

AULE, Juho (Ülo), Bernhard m, eestlane, s. 1913 Valgevene, eluk. Tallinn Heina 14-12, keskh., 27.07.1941 mobiliseeriti Punaarmeesse, nooremseersant, 22.09.1942 suunati Podolski Sõjakooli, eriülesannetega Harjumaa üksus, alates 11.05.1944 partisanisalga liige, 05.1944 teadmata kadunud, „Smerši" teatel reetur, Saksa sõjavägi, arr. 19.05.1945, trib. 13.06.1945, §58-1b 10+5. [ERAF, 4-1-248, 262, 234, R9]

AULE, Lello, August m, s. Viljandimaa Lustivere v., eluk. Tallinn, tööline. 22.09.41 hukatud, § Julgeolekupolitsei; RO liige, 1941 1. Eesti Kütipolk, Töölispolgu liige, sõdis sakslaste vastu.[ERK II/1, ERA, R-1728-1-21]

AULER (Auner), Eduard, Otto m, s. 26.09.1910, eluk. Tallinn Pallasti 15-7, 1941 hävituspataljon, RO, miilits. [Prestuplenija… lk. 227; ERA, R-1728-1-4]

AULEV, Eduard m, 1941 4. hävituspataljon. [Prestuplenija… lk. 226, ERA, R-1728-1-3]

AULIK, Oskar, Ado m, 1941 Punaarmee, Eesti korpus, 917. laskurpolk, vanemseersant, langes sõjas. [KRA, 9-4-6]

AULING, Raimond, Julius m, s. 12.1920 Tartu, eluk. Tartu Kastani 19-8, keskh., laohoidja, militsionäär, hävituspataljon. 1941 mobiliseeriti Punaarmeesse, Novosibirsk, tüürimees laevanduses, Kirgiisi NSV Džalal-Abadi obl., kolhoos "Kõsõl-Asker", Eesti korpus, 27. laskurpolk, sanrühm. 1944 demobiliseeriti invaliidina TRÜ üliõpilaseks. [R9, Siigur 93]

AUMEISTER, Boris, Anton m, s.1912, Tallinn Leineri 33-1, 1941 2. (4.) hävituspataljon, 1.rood, 2.rühm. [Prestuplenija… lk.226; ERA, R-1728-1-1a]

AUN, Hugo, Toomas m, s. 1917, 1942 Punaarmees.[ERA, R-1-5-31]

AUN, Mihkel, Gustav m, s. 1911 Tartumaa, 4 kl., 21.04.1945 mobiliseeriti Punaarmeesse, 63. tagavaralaskurpolk, 26.04.1945 deserteeris väeosast. [ERAF, 5SM-1-3]

AUN, Richard, Joosep m, s. 23.06.1914, eluk. Virumaa Vaivara v., 06.09.41 hukatud, § hävituspataljoni liige, osales haarangutel ja riisumistel. [RAg; B; ERK II/1]

AUNAPUU, Albert, Johannes m, eluk. Hiiumaa Käina v., punaarmeelane. [ERA, R-1728-1-21]

AUNAPUU, Heinrich, Gustav m, s. 1911, eluk. Tallinn Taime 32-5, 1941 Tallinna 4. hävituspataljon. [ERA, R-1728-1-4]

AUNAPUU, Meinhard, Mari m, eluk. Tartumaa, 1941 Punaarmee, Eesti korpus, 925. laskurpolk. [KRA, 9-4-2]

AUNASTE, Jaan, Juhan m, eluk. Tallinn, 1941 Punaarmee, Eesti korpus, 300. laskurpolk, 25.12.1942 langes Velikije Luki all. [KRA, 9-4-2]

AUNINS, Jaanis m, 1941 hävituspataljon. [Prestuplenija… lk. 227]

AUNOK, Rudolf, Aleksander m, s. 1914 Petrogradi kub., 4 kl., kaupluse juhataja, Leningradi obl., Ljadõ raj., 1941 Udmurdi ANSV, naftabaas, 1942 Punaarmees. [ERA, R-1-5-31]

AUNPUU, Albert, Johannes m, s 03.12.1911, eluk. Läänemaa Lihula v. Tuudi-Liiva p-ag., 1941 Läänemaa 11. hävituspataljon. [ERA, R-1728-1-7]

AUNROOS, Uno, Juhan m, s. 1918 Tallinn, keskh. lukksepp. Oli Punaarmees, arr. 17.01.44, trib. 22.05.44, §58-10 lg.2, 58-2, 10+5a., nõukogudevastane grupp Punaarmees, elas illegaalselt [R2 ar 28230]

AUS, Albert, Juhan, m, s. 03.11.1922 Saaremaa Pärsama v., eluk. sama, 17.12.41 surmaotsus, § kutsuti hävituspataljoni koosseisu kui usaldusväärne isik, osales haarangutel ja Saaremaa hävituspataljoni mandriretkel, oma sõnul tappis mandriretkel isiklikult 3 inimest, tegi propagandat ja pidas ca 25. korral koosolekutel poliitilisi kõnesid, komsomoliinstruktor. [RAg; RAs; B; ERK II/1]

AUS, Aleksander, Aleksander m, s. 12.08.1909 Tallinn, eluk. sama, tööline. 09.11.41 hukatud Tallinnas, § Julgeolekupolitsei, 1941 Viljandi 17. hävituspataljoni liige. [RAg; B; ERK II/1, ERA, R-1728-1-6]

AUS, Arald, Tiido m, 1941 4. hävituspataljon. [Prestuplenija… lk. 227]

AUS, Eduard, Hindrek m, s. 08.08.1921 Saaremaa Abruka v., eluk. Saaremaa Salme v., 14.11.41 surmaotsus, § komnoor, RO ja hävituspataljoni liige, kaebas oma teenistuskaaslaste peale, kes vahistati, käis haarangutel ja sõdis sakslaste vastu. [RAg; RAs; B; ERK II/1]

AUS, Helmut m, 1941 Tallinna Töölispolk, 2. pataljon, 5. rood, 2. rühm, 3. jao komandör.. [ERA, R-1728-1-23, Prestuplenija… lk. 227]

AUS, Johan, Aleksander m, s. 17.01.1916, 11.10.41 hukatud, § Julgeolekupolitsei, komnoor, hävituspataljoni liige. [RAg; B; ERK II/1]

AUS, Johannes, Karl m, s. 02.09.1916, 8. jaoskonna operatiivvolinik Tallinnas, 1941 miilitsa hävituspataljon. [Prestuplenija… lk. 227, ERA, R-1728-1-16, AIS]

AUS, Kalev, Aadu m, s. 18.06.1923 Tallinn, eluk. Saaremaa Pärsama v., baasitööline. 09.12.41 surmaotsus, § komsomolisekretär, hävituspataljoni liige, käis talunike loomi üles kirjutamas, põlvneb kommunistide perekonnast, isa viibib vahi all, teised pereliikmed evakueerusid Venemaale. [RAg; B; ERK II/1]

AUS, Paul, Anton m, s. 26.07.1914 Saaremaa Muhu v., eluk. Läänemaa Haapsalu, 6 kl., maaler. 03.07.41 mobiliseeriti Punaarmeesse, Arhangelski obl., tööpataljon, Eesti korpus, 300. laskurpolk. 12.10.1944 langes lahingus. [R9; ERA, 5056-1-14]

AUS, Robert, Peeter m, s. 07.11.1898, 1941 hävituspataljon, aktivist. [Prestuplenija… lk. 227]

AUSDRIŠ (Aunins), Jaanis, Kaalibas m, 1941 hävituspataljon. [Prestuplenija… lk. 227]

AUSER, Ivan, Matvei m, eluk. Petserimaa, 1941 Punaarmee, Eesti korpus, 300. laskurpolk, jefreitor, 12.10.44 langes Saaremaal. [KRA, 9-4-2]

AUSI, Nikolai m, 1941 hävituspataljon. [Prestuplenija… lk. 227]

AUSING, Arnold, Mart (Maria, Madis) m, s. 1917 Harjumaa Keila v., eluk. sama, 6 kl., 1941 mobiliseeriti Punaarmeesse, 921. laskurpolk, komnoor, nooremseersant, alates 25.09.1943 Peebo nimelise partisanisalga nr. 568 liige, 22.04.1944 tuli tagasi sakslaste tagalast. [ERAF, 4-1-248, R9]

AUSING, Gustav, Gustav m, õppinud TÜ-s 1940 Eesti Rahvaväe Varustusvalitsuse veterinaarosakond, I j. kirjutaja, EV admin. n.veebel, jäeti sõjaväeteenistusse Punaarmees. [ERA, 495-12-500, AIS]

AUSING, Osvald, Juhan m, s. 05.10.1909, eluk. Tallinn Tööstuse 17-6 (25-8), 1941 4. hävituspataljon, RO, partei liige, politruk. [Prestuplenija… lk. 227]

AUSMEEL (Ausmees), Mihhail, Georg m, s.21.09.1922 Saaremaa Muhu v., Tallinna ärindus-kaubanduskeskkool, 1941 mobiliseeriti Punaarmeesse, Tatari ANSV Zelenodolsk, 617. ehitus-töökolonn, Eesti korpus, 354.laskurpolk, 04.1944– 04.1945 Podolski Sõjakool, nooremleitnant, erru 1953 kapteni auastmes. [R9; V.Villemsoo]

AUSMEEL, Juhan, Andrei, s. 16.07.1912 Saaremaa Muhu v., eluk. Tallinn, 19.09.41 hukatud, § Julgeolekupolitsei, mobiliseeriti ja astus vabatahtlikult Punalaevastiku luureüksusesse, käis luurekäikudel. [RAg; B; ERK II/1]

AUSMEES, Ivan, Vassili m, s. 1925 Petserimaa, 6 kl., põllumees, 13.09.1944 mobiliseeriti Punaarmeesse, 18.03.1945 langes lahingus Kuramaal. [ERAF, 5SM-1-4]

AUSMEES, Jaan, Jaan m, s. 1896, 1941 20. Harjumaa hävituspataljon. [Prestuplenija… lk. 227]

AUSTER, Gustav, Jüri m, s. 1891, eluk. Tallinn V.-Kalamaja 5-10, 1941 Töölispolk. [Prestuplenija… lk. 227]

AUTALU, Kaarel m, EV Merejõud, n.maat, 01.10.1940 Punaarmees saadeti kol. Freimanni väeossa Tapal. [ERA, 495-12-500]

AUTÄHT, Jakob, Aleksander m, s. 1922, eluk. Petserimaa Vilo v., 8 kl., 1941 mobiliseeriti Punaarmeesse, 22.09.1942 suunati Podolski Sõjakooli. [ERAF, 4-1-234]

AUVELD, Joosep m, 1941 hävituspataljon. [Prestuplenija… lk. 227]

AUVÄÄRT, Julian, Mihail m, s. 1907 Saaremaa, 4 kl., tööline, Punaarmees, 1944 deserteeris väeosast, 05.05.1944 peeti kinni. [ERAF, 5SM-1-2]

AVAKJAN, R., R. m, eluk. Tallinn, Punaarmees, 01.07.1941 teadmata kadunud. [ERA, 5056-1-6]

AVAM, Aleksander m, 1941 Kehra hävituspataljon. [Prestuplenija… lk. 227]

AVAMERE (Avameri), Aleksander, Peeter m, s. 28.11.1918 Valga, eluk. Tallinn Pikk 47-7, 10 kl., mehaanik, 1941 mobiliseeriti Punaarmeesse, Tšeljabinski obl. Zlatoust, 793. töökolonn, Eesti korpus, alates 16.02.1944 Vennikovi nimelise partisanisalga liige, 02.1944 teadmata kadunud. [ERAF, 4-1-248, R9]

AVAMÄGI, Juhan m, eluk. Harjumaa Keila v. Vasalemma aedlinn, 1941 Eesti 1. Kütipolk. [Prestuplenija… lk. 227]

AVAPUU, Elmar, Aadu m, s. 27.07.13 Järvamaa Albu v., eluk. Tallinn, Telliskivi 41-2, 10 kl., mööbelsepp, konduktor raudtee reservis. 1941 hävituspataljon, 1941 evakueeriti Venemaale, Taškendi obl. Brigavodski raj., Eesti korpus. [R9, ERAF kart. 23, Prestuplenija… lk. 228]

AVARSOO, Arno, Peeter m, s. 01.02.1922 Pärnumaa Abja v., eluk. Tallinn, keskh., raamatupidaja, 1941 mobiliseeriti Punaarmeesse, Tšeljabinsk. 1044. töökolonn, Eesti korpus, komnoor, alates 16.05.1944 partisanisalga liige, 25.09.1944 väljus sakslaste tagalast, 20.06.1945 metsavendade poolt maha lastud. [ERAF, 4-1-248, R9]

AVARSOO, Eino (Heino), Peeter m, s.10.08.1920 Elva, eluk. Tallinn, keskh., muusikant, restoran „Kuningas", 07.1941 mobiliseeriti Punaarmeesse, Tatari ANSV Kaasan, akordionist, Eesti korpus, 04.1944-04.1945 Podolski Sõjakool, nooremleitnant. Peale sõda tuli korpusega Venemaalt tagasi. Lõpetas TPI, ehitusinsener Eesti Projektis. [R9; V.Villemsoo; I.Ora-Ellram]

AVASALU, Arnold, Oskar m, s. 14.09.1922 Pärnumaa Mõisaküla Orajõe, eluk. Pärnu, Suur-Jõe 21-1, kaubanduskool, raamatupidaja saevabrikus. 1941 mobiliseeriti Punaarmeesse, Tatari ANSV Kaasan, tööpataljon, Eesti korpus, 354. laskurpolk, 17.09.1944 langes lahingus. [R9; ERA, 5056-1-14]

AVAST, Albert, Jaan m, s.1912, 6 kl., motorist, mootorlaev "Lääne", 08.1942 Punaarmees 249. eesti laskurdiviis, 917. polk. [ERA, R-1-5-33]

AVASTU, Vello, Karl m, eluk. Nõmme Rohula 9-1, 1941 hävituspataljon, 07.41 mobiliseeriti Punaarmeesse, 25.08.41 pääses hukkuvalt laevalt Eestirand. [R9, Linna Teataja 18.09.41, Prestuplenija… lk. 228]

AVATSKI, Jaan, Peeter m, s. 1909 Tartumaa Kambja v., 4 kl., 1945 Punaarmees 122. laskurdiviis, 921. laskurpolk, oli saksa sõjaväes. [ERAF, 5SM-1-3]

AVERKOV, N., I. m, 1941 hävituspataljon. [ERA, R-1728-1-19]

AVI, Valdek, Osvald m, s. 1926 Tartumaa Voore v. Sirguvere k., 6 kl., traktorist, 13.11.1944 mobiliseeriti Punaarmeesse, 63. tagavaralaskurpolk, 15.06.1945 deserteeris väeosast, arr. 09.12.46 elas illegaalselt, trib. 05.07.47, §58-1b, 58-8, 58-11, 25+5, vab. 20.06.1960. [R1; R2; ERAF, 5SM-1-3]

AVIK (Aavik) Artur, Priidik m, s. 00.11.1907 Saaremaa, eluk. sama, 6 kl., treial. 1941 mobiliseeriti Punaarmeesse, Tšeljabinski obl. Tšebarkul, ehituspataljon, Eesti korpus, 921. laskurpolk,09.10.44 langes Saaremaall. [R9, ERAF kart. 23, KRA, 9-4-2]

AVIKSON, Aleksander, Jaan m, s. 1909, eluk. Tallinn Uus-maailma 58, 1941 Töölispolk. [Prestuplenija…lk. 228]

AVILO, Johannes, Friedrich m, s. 14.07.1915 Järvamaa Paide, eluk. Tallinn, 6 kl., metallitööline. Arhangelski obl., 1110. töökolonn, Eesti korpus, 917. laskurpolk, 30.10.1942 langes sõjas. [R9; ERA, 5056-1-14]

AVINGO, Tõnis-August m, s. 13.08.1887 Pärnumaa Uus-Vändra v. EV kolonelleitnant. Vabastati sõjaväeteenistusest 31.08.40. [ERA, R-1-1-309, Sõjamuuseum]

AVIOJA, Konstantin, Nikolai m, 1941 hävituspataljon. [Prestuplenija… lk. 228]

AVOLA, Ado, Jüri m, raudteelane. 1941 I Kütipolk, punaarmeelane. [Prestuplenija… lk. 228, AIS]

AVOLLA, Artur, Otto m, 1912 Võrumaa, lõp. keskh., tehnikakool, leitnant, 1940 Punaarmee, toitlustamine. [ERAF, 5SM-1-3]

AVOLT, Aleksander, Ossip m, 45-aastane, eluk. Tallinn Niine 20-1, 1941 Töölispolk. [Prestuplenija… lk. 228]

AVOTINŠ, Alfreds, Jaan m, 1941 Viljandi 17. hävituspataljon, komnoor. [Prestuplenija… lk. 228, ERA, R-1728-1-7]

AVVO, Arvi, Mihkel m, 1941 Tallinna Töölispolk, 2. pataljon, 5. rood, 3. rühm, 1. jagu, reamees. [ERA, R-1728-1-23]

B

BABIN, Aleksei, Mihhail m, s. 1902, eluk. Tartumaa, 1941 Punaarmee, Eesti korpus, 921. laskurpolk, 25.03.45 teadmata kadunud. [KRA,9-4-2, AIS]

BABIN, Nikolai, Ilja m, s. 1921, Tallinn Veski 7-1, 1941 Tallinna 4. hävituspataljon. [ERA R-1728-1-4]

BACH, Karl m, EV Merejõud, maat, 01.10.1940 Punaarmees saadeti kpt. Luuliku väeossa Petseris. [ERA, 495-12-500]

BACHFELDT, Martin, Jaak (Jaagup) m, s. 27.07.1899, eluk. Harjumaa Jõelähtme v., eluk. sama, algh., taluomanik, arr. 27.11.44 Harjumaa Jõelähtme v., trib. 14.03.45, §58-1b, 58-1a, 10+5a., Krasnojarski krai Norillag, surn. 11.11.46. Deserteeris Punaarmeest. Omakaitse.[R2, R8/1]

BADER, Boris, Albert m, s. 1905, 1941 Viljandi 17. hävituspataljon. [Prestuplenija… lk. 228, ERA, R-1728-1-6]

BAGALEJEV, Paul, Aleksei m, 1941 hävituspataljon. [Prestu-plenija… lk. 228]

BAHAREV, Nikolai, Nikolai m, venelane, s. 06.01.1919 (1918) Petserimaa Kalda v., eluk. Tartu Turu 36-7, 7 kl., komnoor, tegevväelane, 06.1941 saadeti sunniviisil Venemaale, Eesti korpus, 22.09.1942 suunati Podolski Sõjakooli, eriülesannetega Petserimaa üksus, 10.03.1944 saadeti vaenlase tagalasse Virumaale, 03.1944 hukkas end granaadiga, et mitte vangi sattuda. [ERAF, 4-2-1, 262, 234, 249, R9]

BAHVERG M. A. m, s. 1919 Narva, 1942 Punaarmees, 7. laskurdiviis. [ERA, R-1-5-31]

BAIKO, Aleksander, Gerassim m, s. 1914, eluk. Tallinn Bekkeri 10-43, 1941 Töölispolk. [Prestuplenija… lk. 228]

BAKHOF, Jüri, Andres m, s. 1879 Viljandimaa Taevere v., eluk. Järvamaa Särevere v. Punnissaare k., 4 kl., talunik, arr. 03.01.44 Järvamaa Särevere v. Punnissaare k., trib. 22.05.45, §58-1a, 10+5a., Karaganda obl. Karlag, surn. 30.12.45. Deserteeris Punaarmeest. [R2, R8/1]

BALAGANOV, Pjotr, Arhip m, venelane, s. 15.12.1900 Petserimaa Järvesuu v., eluk. sama, 17.10.41 surmaotsus, § Julgeolekupolitsei, Järvesuu valla aktiivne kommunist, hävituspataljoni liige, röövis

Värska äridest kraami, käis Moskvas põllumajandusnäitusel, kust tagasi tulles kiitis kommunistlikku korda, pidas kõnesid. [RAg; B; ERK II/1]

BALAŠOV (Bološov), Stepan, Stepan m, s. 1913, eluk. Petserimaa Tapovitsi k., 1941 Tallinna hävituspataljon. [Prestuplenija… lk. 229]

BALAŠOV, Andrei, Stepan m, venelane, s. 28.10.07 Petserimaa Senno v., eluk. sama, 3 kl., põllutööline. 1941 Tallinna Töölispolk, 1941 mobiliseeriti Punaarmeesse, Leningradi obl., ehituspataljon, Eesti korpus, 27.12.42 langes Smoljanino k. all. [R9, ERAF kart. 23, Prestuplenija… lk. 228]

BALDER, August, Martin m, s. 25.10.1891 Virumaa Undla v., eluk. Tallinn-Nõmme Nurme 57, kõrgh., EV kolonel, arr. 29.07.40 Tallinn-Nõmme Nurme 57, erin. 23.04.41, §58-1a, 58-4, 8a., Komi ANSV Võl-Ju, vab. 27.03.48. [R1, R8/1]

BALDIN, Georgi, Arkadi m, Punaarmees, Eesti korpus, 21.10.45 teade ENSV Sõjakomissariaati; langenud, surnud ja teadmata kadunute nimekiri. [ERA, 5056-1-15]

BALEIKISE, Nikolai, Ivan m, Punaarmees, Eesti korpus, 249. laskurpolk, 27.06.45 teade ENSV Sõjakomissariaati; langenud, surnud ja teadmata kadunute nimekiri. [ERA, 5056-1-15]

BALKIN, Vassili m, eluk. Petserimaa Senno v., 1941 21. Petserimaa hävituspataljon. [ERA, R-1728-1-12]

BALKMAN, Roland, Jüri m, eestlane, s. 1922 Krimmi ASSR, 10 kl., komnoor, 1941 Punaarmee, 22.09.1942 suunati Podolski Sõjakooli. [ERAF, 4-1-234]

BALLOD (Balod), Arnold, Jaan m, lätlane, s. 1919 Tartumaa Aakre v. Rõngu k., eluk. Viljandimaa Raudna v., 6 kl., lukksepp, arr. 29.04.41 Tallinn Männiku sõjaväebaas, trib. 20.06.41, §19-58-1b, 19-58-8, 58-10 lg.1, 10+5a., Molotovi obl. Solikamsk, surn. 20.04.43. Nõukogudevastane agitatsioon Punaarmees. [R2, R8/1, R9]

BALTA (Baita), Aleksander, Timofei m, s. 1895, eluk. Tallinn Tõnismägi 16, 8 kl., kapten, EK(b)P KK instruktor, ÜK(b)P liige, 1941 Tallinna Töölispolk, 2. pataljon, komandör. [ERA, R-1728-1-23, Prestuplenija… lk. 229]

BALTNIŠKIS, Erich, Adolf m, eluk. Tallinn, 1941 Punaarmee, Eesti korpus, välihaigla, 12.03.45 surn. haigusesse. [KRA, 9-4-2; 9-4-3]

BANNER, Erich m, s. 17.05.1922 Hiiumaa Kõrgessaare v. Reigi k., eluk. sama, 1941 Punaarmee, surn. tööpataljonis. [O.Mägi]

BANNIKOV, Illarion, Nikolai m, s. 1928, 1941 Tallinna Töölispolk, ERL-arsenal, komnoor. [Prestulenija, lk. 229]

BANTIKOV, Ivan, Illar m, s. 02.09.1901, eluk. Tallinn Kreuksi 10-1, 1941 18. hävituspataljon, partei liige. [Prestuplenija… lk. 229]

BARABAŠ m, 1941 Punaarmee, 180. laskurdiviis, politruk, 08.1941 langes Porhovi all. [KRA, 9-4-5]

BARADJAJEV, Viktor m, s. 1920, 1941 hävituspataljon. [Prestuplenija… lk. 229]

BARANOV, Ivan, Jevdokim m, venelane, s. 12.1921 Virumaa, eluk. sama, 4 kl., metsatööline, 1941 mobiliseeriti Punaarmeesse, Tšeljabinski obl. UAZ, 861. tööpataljon, Eesti korpus, jefreitor, seersant, alates 08.01.1944 Novikovi nimelise partisanisalga liige, Eestis sakslaste tagalas. [ERAF, 4-1-248, 249, R9]

BARANOV, Sergei, Pavel m, 1941 hävituspataljoni liige. [ERA. R-64-1-130, Prestuplenija… lk. 386; AIS]

BARANOV, Vladimir m, 1941 hävituspataljon, Punaarmee, langes 08.1941. [KRA,9-4-5]

BARANOVSKI, Ivan, Artemi m, eluk. Tallinn Vene-Balti 112-3, 1941 Tallinna 7. hävituspataljon. [ERA, R-1728-1-6, AIS]

BARANTSEV, Pavel, Jegor m, venelane, s. 08.09.1900 Virumaa lisaku v., eluk. sama, 17.11.41 surmaotsus, § varem korduvalt karistatud, pooldas kommuniste, teda nähti relvastatult hävituspataljoni liikmete hulgas. [RAg; B; ERK II/1]

BARAVIK, Nikolai, Ivan m, s. 1916 Petseri, venelane, Punaarmees 8. laskurkorpus, 249. laskurdiviis, 917. laskurpolk, 1945 jäi maha Keilas rindele saatmisel. [ERAF, 5SM-1-3]

BARBASOV, Viktor,, Artemi m, eluk.Tallinn Jaan Tombi 17-8, 1941 Tallinna 7.hävituspataljon. [ERA, R-1728-1-6, AIS]

BARBUS, Vassili m, 1941 Miilitsa Divisjon. [Prestuplenija… lk. 229]

BARDADIN, Vassili, Peeter m, s. 1908, eluk. Petserimaa Senno v. Uus-Irboska k., 1941 Tallinna Töölispolk. [Prestuplenija… lk. 229]

BARDADÕM, Vassili, Pjotr m, eluk. Tallinn V.-Balti 106-21, 1941 hävituspataljon. [Prestuplenija… lk. 229, AIS]

BARDODIN, Aleksander, Peeter m, s. 1905, eluk. Tallinn V.-Balti 126-7, 1941 Tallinna Töölispolk. [Prestuplenija… lk. 229]

BARENDSEN, Alfons, Aleksander m, s. 1915, eluk. Virumaa Erra v., Punaarmees 371. kaardiväe eesti laskurpolk, 1945 värvatud agent Erra v. [ERAF, 5SM-1-2]

BARGO, Juhannes, Juhannes m, eluk. Harjumaa, 1941 Punaarmee, Eesti korpus, 10.04.42 surn. haigusesse. [KRA, 9-4-2]

BARINOV, Pjotr, Ivan m, s. 1894 Petserimaa Senno v., eluk. sama, 1941 21. Petserimaa hävituspataljon. [ERA, R-1728-1-12, AIS]

BARINOV, Vassili, Ivan m, venelane, eluk. Petserimaa Senno v., 04.10.41 hukatud, § hävituspataljoni liige. [RAg; ERAF; ERK II/1]

BARKOV, Valentin, Nikolai m, s. 1920, (1921), eluk. Moskva obl. Noginsk, 1941 2. hävituspataljon, 1. rood, 3. rühm, rühmakomandör, Viljandi 17. hävituspataljon, kompartei kandidaat. [Prestuplenija… lk. 229, ERA, R-1728-1-10, ERA, R-1728-1-1a]

BARKUS m, 1941 Tartu hävituspataljon. [Prestuplenija… lk. 229]

BARMAKOV, Boris, Semjon m, venelane, s. 30.07.1913 Narva, eluk. Kiviõli, 17.11.41 surmaotsus, § SARK agent ja hävituspataljoni liige, osales haarangutel ja lahingutes. [RAg; B; ERK II/1]

BARON, Bella, Lev n, juut, s. 1918 Kaunas, keskh., 1940 Punaarmee, 629. haubitsa suurtükiväe polk, van.medõde. [ERAF, 5SM-1-3]

BAROT, Boris, H. m, s. 1916, eluk. Tallinn Mooni 31-6, 1941 1. Tallinna Töölispolk. [Prestuplenija… lk. 229]

BARUTKIN, Nikifor, Nikolai m, NKVD autojuht, 1941 Miilitsa Divisjon. [ERA, R-1728-1-16]

BARÕGIN, Pjotr m, 1941 Punaarmee, 180. laskurdiviis, 08.1941 langes Staraja Russa all. [KRA,9-4-5]

BASENSKI (Basenki), Feodor, Jakov m, 1941 1. Kütipolk, punaarmeelane. [ERA, R-1728-1-21, Prestuplenija… lk. 229]

BASKIN, Hirsch m, s.23.04.1900, juut, eluk. Tallinn Lennuki 5 (Viru 13). Juudi vähemusrahvuse kultuurivalitsuse rahvusnimekirjas 1926-1940. Evakueeritud, Punaarmees, tõlk, sai haavata. Tuli Eestisse tagasi. [ERA, 1107-1-1; ETV saade 18.08.2013]

BAŠGEVTSEV, Valerian, Vassili m, Punaarmees, Eesti korpus, 04.05.46 teade ENSV Sõjakomissariaati; langenud, surnud ja teadmata kadunute nimekiri. [ERA, 5056-1-15]

BAŠKATOV, Vladimir, Nikolai m, 1941 Punaarmee, Eesti korpus, leitnant. [KRA, 9-4-2]

BAŠKIROV, Afanassi, Matvei m, 1941 hävituspataljon, Punaarmee, 08.1941 langes Oranienbaumi all. [KRA, 9-4-5]

BAŠKIROV, Aleksei, Stepan m, s. 1915 Petserimaa Senno v., 1941 Venemaale, Tatari ANSV, 18.05.1942 mobiliseeriti Punaarmeesse. [ERA, R-1-5-33]

BAŠKIROV, Fjodor, Andrei m, 1941 hävituspataljon, Punaarmee, jefreitor, 08.1941 langes Tallinna lähistel. [KRA, 9-4-5]

BAŠKIROV, Markel, Saveli m, s. 20.08.1913, eluk. Haapsalu Kõver 1, 1941 Läänemaa 11. hävituspataljon. [Prestuplenija… lk. 229]

BAŠKIROV, Mihhail, Gavril m, eluk. Tallinn, 1941 Punaarmee, Eesti korpus, 11.1944 teadmata kadunud. [KRA, 9-4-2]

BAŠKIROV, Pjotr m, 1941 hävituspataljon, Punaarmee, 08.1941 langes Tallinna lähistel. [KRA, 9-4-5]

BAŠKIROVA, Helena, Peeter, (Pjotr) n, 1941 hävituspataljon, saninstruktor, Punaarmee, 08.1941 langes Oranienbaumi all. [KRA, 9-4-5]

BAŠUTSKI (Baschuzki), Konstantin, Evgeni (Jevgeni) m, s. 26.08.1918 Pihkva, eluk. Tallinn, ajateenija, 1941 saadeti sunniviisil Venemaale surn. 01.12.1941., ID number: 194269. [R9, ZEV IV, netibaas]

BAŽANOV, Andrei, Fjodor m, venelane, s. 1909, 1942 Punaarmees.[ERA, R-1-5-31]

BATIN, Nikolai, Zahhar m, venelane, s. 12.1911 Virumaa Vasknarva v., eluk. sama, 4 kl., põllutööline. 1941 mobiliseeriti Punaarmeesse, Arhangelsk, 1110. töökolonn, Eesti korpus, 11.10.1944 surn. haavadesse. [R9; ERA, 5056-1-14]

BATININ, Vladimir m, 1941 hävituspataljon. [Prestuplenija… lk. 229]

BATKOV, Viktor, Georg m, Punaarmees, Eesti korpus, 09.06.46 teade ENSV Sõjakomissariaati; langenud, surnud ja teadmata kadunute nimekiri. [ERA, 5056-1-15]

BATOV, Feodor, Mihhail m, venelane, s. 17.02.1894 Petserimaa Senno v., eluk. sama., 09.08.41 hukatud, § kohalik kohus (Senno), aktiivne kommunist, hävituspataljoni liige, osales haarangutel, vahistamistel, küüditamistel ja mahalaskmistel. [RAg; ERAF; B; ERK II/1]

BATOV, Mihhail m, 1941 21. hävituspataljon, Punaarmee, langes 07.1941. [KRA, 9-4-5]

BATOV, Sergei, Feodor m, venelane, s. 04.10.1922 Petserimaa Senno v., eluk. Tallinn, 10 kl., sõjakool, 1941 Tjumeni sõjakool, kompartei kandidaat, leitnant, alates 14.02.1944 Vennikovi nimelise partisanisalga liige, 02.1944 teadmata kadunud. [ERAF, 4-1-248, R9]

BATŠUJEV, V., A. m, eluk. Tallinn Narva mnt. 42-3, 1941 7. hävituspataljon. [Prestuplenija… lk. 230]

BATÕNIN, Vladimir, Vassili m, 1941 hävituspataljon. [Prestuplenija… lk. 230]

BAUMAN (Bouman), Viktor, Georg m, s. 1922 Tallinn, keskh., õpilane, 1941 Venemaale, Tatari ANSV, jõelaevastik, 1942 Punaarmees. [ERA, R-1-5-31]

BAUMAN, Ivan, Ivan m, Punaarmees Eesti korpus, 7. laskurdiviis, 27.laskurpolk, lahingus Velikije Luki all langes vangi sakslastele, 01.1943 sakslaste alistumisel jäi Punaarmee kätte, haavatud, saadeti hospitali. [ERAF, 5SM-1-4]

BAUMANN (Bauman), Kaarel, Andres m, s. 02.06.1891 Rakvere, keskh., EV kolonelleitnant, Lääne- Saare sõjaväeringkonna staabi 2. jaosk. ülem. Vabastati armeest 09.1940, arr. 14.06.41 Haapsalu, Lembitu 9, erin. 04.03.42 §58-4, 58-10; surmaotsus; kinnip-k. Sverdlovski obl. Sevurallag, otsus täide viidud 24.04.1942. [R1, R2, R3, J.Pihlau Auraamat]

BAUMIN (Baumen), Valentin, Jefim m, s. 04.08.1917, eluk. Virumaa Raja v., punaarmeelene, 1941 Tallinna 4. hävituspataljon. [Prestuplenija… lk. 230, ERA, R-1728-1-4]

BAVÕKIN, Ivan m, 1941 4. hävituspataljon. [ERA, R- 1728-1-3]

BECK, Rudolf, Jüri m, s. 18.06.1889 Tartumaa Kambja v., keskh., sõjaväelane, vabastati sõjaväeteenistusest 21.09.40, arr. 14.06.41 Tartu Suur Kaar 4-1, erin. 04.03.42, §58-13, surmaotsus, Sverdlovski obl. Sosva, surn. 13.03.42. Vabadussõda, Kaitseliit, EV major. [R2, R6-2, ERA, R-1-1-309, Sõjamuuseum]

BEDER, Boris, Albert m, 1941 Viljandi 17. hävituspataljon. [ERA, R-1728-1-6]

BEDŽANOV, Kasakbai m, 1941 Võrumaa hävituspataljon, 125. diviis. [Prestuplenija… lk. 230, ERA, R-1728-1-14]

BEEK (Peek), Herman, Karl, m, s. 1915. 1941 Harjumaa 20. hävituspataljon. [Prestuplenija… lk. 388; AIS]

BEGANOV, Pavel, Ivan m, s. 04.07.1914 Võru, eluk. Tallinn, 1 kl., tööline, vabrik "Baltika", 1941 hävituspataljon, 1. Eesti Kütipolk, 1941 mobiliseeriti Punaarmeesse, Leningrad, Eesti korpus. [R9, ERAF kart. 23, Prestuplenija… lk. 230]

BEGMA, Sergei, Andres m, 1941 hävituspataljon, partei liige. [Prestuplenija… lk. 230]

BEILINSON, Ilja, Venjamin m, s. 1900, 1941 hävituspataljon. [ERA, R-1728-1-19, AIS]

BEILINSON, Jakov, Samuel m, juut, s. 1923, eluk. Tallinn Pääsukese 4-8, 1. Tallinna Töölispolk, komnoor. [Prestuplenija… lk. 230]

BEIRMAN (Beilman), Gunnar, Jaan m, s. 31.07.1906 Tallinn, eluk. sama, kõrgh., meremees, 1941 evakueeriti Venemaale, Turkmeeni NSV, Eesti korpus, 1944 partisan. [ERAF, 32-12-169, R9]

BEKASSOV, Ossip m, partisan, tegevusaasta 1944, Petseri põrandaaluse organisatsiooni tegelane. Läks noorsoo grupist Punaarmeesse, [ERAF, 32-12-169]]

BEKASSOV, Vassili m, partisan, tegevusaasta 1944 Petseri maakonnas, Petseri põrandaaluse organisatsiooni tegelane. [ERAF, 32-12-169]

BEKKER (Becker), Heinrich, Julius m, s. 01.03.1923 Tallinn, eluk. Tallinn S.-Tatari 47-7, 1941 Tallinna 4. hävituspataljon. 25.07.1941 hukatud Pärnus, §, Osales Audru lahingus. [RAg, B, ERK II/1, Prestuplenija… lk. 230, ERA, R-1728-1-3]

BEKKER, Eduard, Jüri m, s. 22.05.1919 Tallinn, eluk. Tallinn Viru 22, 9 kl., tööline, restoran „Euroopa“, 1941 mobiliseeriti Punaarmeesse, Tadžiki NSV Stalinobadi obl., kolhoos, Eesti korpus, komnoor, nooremseersant, 22.09.1942 suunati Podolski Sõjakooli, eriülesannetega Tartumaa üksus, alates 14.02.1944 Vennikovi nimelise

partisanisalga liige, 15.02.1944 saadeti langevarjuga Võrtsjärve piirkonda, 1944 teadmata kadunud, tapeti. [ERAF, 4-1-248, 262, 234, ERAF, 32-12-169, R9]

BEKKER, Julius, Gustav m, s. 11.09.1898 Harjumaa Võhmuta, eluk. Tallinn Sakala 43-3, 6 kl., autojuht, 1941 mobiliseeriti Punaarmeesse, Leningradi obl., tööpataljon, Sverdlovsk, töötas tehases nr. 90 treialina, arr. 30.11.42, 03.04.43 mõisteti 10a. [R9, Memorial]

BEKREŠEV, Vassili, Gavril m, eluk. Tallinn, Punaarmees, 18.10.44 teade ENSV Sõjakomissariaati, teadmata kadunud. [ERA, 5056-1-6]

BEKRIN, Aleksander m, s. 01.06.1907, eluk. Tallinn Tondi 26-4, 1941 hävituspataljon. [Prestuplenija… lk. 230]

BELBERG, Veera, Rudolf n, partisan, 1943 sekretär-masinakirjutaja. [ERAF, 32-12-169]

BELDSINSKI, Erik, Ferdinand m, s. 1911, eluk. Tallinn V.-Balti 114-1, 1941 Töölispolk. [Prestuplenija… lk. 230]

BELJAJEV, Andrei, Mihhail m, eluk. Virumaa lisaku v., Punaarmees, 26.10.44 surmateade ENSV sõjakomissariaati. [ERA, 5056-1-6]

BELJAJEV, Ivan, Ivan m, venelane, s. 1918, 6 kl., alates 08.1942 Mitti nimelise partisanisalga nr. 559 liige, perek. eluk. Tallinn, Võrgu 17-2. [ERAF, 4-1-248]

BELJAJEV, Ivan, Jegor m, Punaarmees, Eesti korpus, 16.10.45 teade ENSV Sõjakomissariaati; langenud, surnud ja teadmata kadunute nimekiri. [ERA, 5056-1-15]

BELJAJEV, Leonid, Fjodor m, Punaarmees, Eesti korpus, 15.06.46 teade ENSV Sõjakomissariaati; langenud, surnud ja teadmata kadunute nimekiri. [ERA, 5056-1-15]

BELJAJEV, Vassili, Aleksei m, s. 28.12.1913, eluk.Tallinn Kopli 106-23, 1941 Tallinna 7. hävituspataljon. [Prestuplenija… lk. 230; ERA, R-1728-1-6]

BELJAJEV, Vassili, Mihhail m, venelane, s. 08.1921 Virumaa, eluk. sama, algh., kingsepp, Tallinn, puusepp. 1941 mobiliseeriti Punaarmeesse, Tatari ANSV Bugulma, Eesti korpus, leitnant, 23.03.1945 langes lahingus. [R9; ERA, 5056-1-14]

BELKIN, Boris, Fjodor m, venelane, s. 26.06.1921 Narva, eluk. Narva, Kõrge 7-1, 9 kl., vabrikutööline, Tallinn, Jalaväe Sõjakool, kursant, ajateenija. 06.41 saadeti sunniviisil Venemaale, Tjumeni Sõjakool, Eesti korpus, leitnant, 1942 teadmata kadunud. [R; ERA, 5056-1-14]

BELL, Benjamin, Haim m, s. 1920, juut, 1941 Tallinna Töölispolk. [ERA, R-1728-1-23, Prestuplenija… lk. 230, AIS]

BELOBROV, Nikolai, Aleksei m, venelane, s. 1909 Tallinn, eluk. Tallinn Tööstuse 19-24, 6 kl., tööline, arr. 18.01.42 Punaarmees, trib. 10.03.42, §19-58-1b, surmaotsus täide viidud 13.03.42. Kavatses üle minna Saksa armeesse. [R2]

BELOGORSKI (Belogorsky), Ivan, Sergei m, 1941 Tallinna 4. hävituspataljon. [ERA, R-1728-1-4, Prestuplenija… lk. 230]

BELOGORSKI (Belogorsky),, Pavel, Sergei m, s. 21.03.1903, eluk. Tallinn Tartu mnt. 25-2, 1941 Tallinna 4. hävituspataljon, RO. [Prestuplenija… lk. 231, ERA, R-1728-1-4]

BELOGORSKY, Vassili, Sergei m, s. 06.02.1913, eluk. Tallinn Gonsiori 25-2, 1941 Tallinna 4. hävituspataljon, RO. [Prestuplenija… lk. 231, ERA, R-1728-1-4]

BELOKOROVKIN, Ivan, Pavel m, s. 1918, (1916), 1941 Petserimaa hävituspataljon, komnoor. [Prestuplenija… lk. 231]

BELOMORSKY (Belomorski), Anatoli, Vassili m, 1941 2. hävituspataljon, 1. rood, 3. rühm. [Prestuplenija… lk.231, ERA, R-1728-1-1a]

BELOMORSKY, Petr, Nikita m, s. 05.04.1907, eluk. Petserimaa Senno v. Penikovi k., 1941 1. Tallinna Töölispolk, partei liige. Evakueerus vabatahtlikult N.Liitu. [Prestuplenija… 231]

BELOŠEV, Mihail, Peeter m, eluk. Tallinn V.-Balti 115-16, 1941 hävituspataljon, partei liige. [Prestuplenija… lk.231]

BELOTOV, Andrei, Stepan m, eluk. Petserimaa Senno v., 1941 punaarmeelane. [Prestuplenija… lk. 231]

BELOUSSOVA, Maria, Timofei n, venelane, s. 21.03.1912 Petserimaa Vilo v., eluk. Tallinn, laoülem. 23.10.41 hukatud, § Julgeolekupolitsei, miinisadama laoülem, kandis hävituspataljoni mundrit ja relva, ähvardas mobilisatsioonist kõrvalehoidjaid üles anda. [RAg; B; ERK II/1]

BELOV, Aleksandr, Mihhail m, eluk. Narva, 1941 Punaarmee, Eesti korpus, kapten, 29.09.1944 langes Eestis. [KRA, 9-4-2]

BELOV, Gennadi, Pavel m, s. 1915, kindral-major, 1942 staabiülem, 1944 Belovi nimelise partisanisalga nr. 726 komandör. [ERAF, 32-12-169]

BELOV, Ivan, Fjodor m, venelane, s. 1901 Petserimaa Irboska, 1941 Punaarmee, 107. sanpataljon, alates 20.03.1944 partisanisalga Kotkas võitleja, arreteeriti sakslaste poolt, 04.04.1945 surma teade ENSV Sõjakomissariaati. [KRA, 9-4-3, ERAF, 32-12-169]

BELOV, Nikolai Semjon m, s. 1914 Petseri, 1942 Punaarmees. [ERA, R-1-5-31]

BELOV, Nikolai, Ivan m, venelane, s.1924 Petserimaa Irboska, alates 23.08.1944 partisanisalga Kotkas liige, tegutses Viljandimaal, arreteeriti sakslaste poolt. [ERAF, ERAF, 32-12-169]

BELOV, Pavel, Vassili m, 1941 Raudtee hävituspataljon. [Prestuplenija… lk. 231; ERA, R-1728-1-17]

BELOV, Vassili, Semjon m, s. 06.05.1904, 1941 hävituspataljon, partei kandidaat, relv välja antud. [Prestuplenija… lk. 231]

BELS, A., J. m, Punaarmee, alates 17.02.1943 suunati partisaniliikumise erikooli. [ERAF, 4-1-236]

BELSKY, Kirill, Ivan m, 8. piirivalve üksus, 1941 punaarmeelane. [Prestuplenija… lk. 231]

BELÕŠEV, Mihail, Peeter m, eluk. Tallinn Vene-Balti 115-16, 1941 hävituspataljon. [ERA, R-1728-1-21, Prestuplenija… lk. 231]

BENKSON, Heinrich (Hendrich), Johannes m, s. 1926 Harjumaa Kuivajõe v., eluk. sama, 3 kl., talunik, 14.10.1944 mobiliseeriti Punaarmeesse, 63. tagavaralaskurpolk, 07.03.1945 deserteeris väeosast, arr. 20.04.46, trib. 20.08.46, §58-1b, 10+5, Kasnojarski krai Norilsk, surn. 28.06.1955. [R2; ERAF, 5SM-1-3]

BENŠTRAUCH (Benstrauch), Alfred, Luise m, s. Valgamaa Tuhala v., Punaarmees 7. eesti laskurdiviis, 354. laskurpolk, 10.12.1942 (10.03.1943) deserteeris väeosast. [ERAF, 5SM-1-3]

BERDÕŠEV, Afanassi, Stepan m, s. 1918 Tšeljabinski obl. Pokrovski raj., 4 kl., tööline, Punaarmees 7. laskurdiviis, 27. laskurpolk, 06.12.1943 deserteeris väeosast. [ERAF, 5SM-1-2]

BERENS, Osip, Jelisaveta m, s. 1920 Saaremaa, eluk. Kalinini obl., 4 kl., tööline, Punaarmees 7. laskurdiviis, 354. laskurpolk, 14.07.1942 deserteeris väeosast. [ERAF, 5SM-1-2]

BERENSTRAUCH, Leo, Jaan m, s. 22.04.1922 Virumaa Varangu v., eluk. Tartumaa Kasepää v., 6 kl., lukksepp, jõe süvendusmasina juht. 1941 mobiliseeriti Punaarmeesse, Sverdlovski obl. Kirovgrad, 860. tööpataljon, Eesti korpus 27. laskurpolk, 17.09.1944 langes lahingus. [R9; ERA, 5056-1-14]

BERENTSOV m, 1941 Keila hävituspataljon. [Prestuplenija… lk. 231]

BEREZIN, Stepan, Ivan m, s. 1922, eluk. Mustvee Pihkva 41, 1941 Tartu hävituspataljon. [Prestuplenija… lk.231]

BEREZKIN m, 1941 21. hävituspataljon, Punaarmee, 08.1941 langes Rakvere all. [KRA, 9-4-5]

BEREZKIN, Aleksandr, Fedor m, viidi üle Eesti sõjaväest Punaarmeesse 09.1940, 22. territoriaal- laskurkorpus, 180. laskurdiviis, 42. laskurpolk, majandusrühma poliitjuht, noorempolitruk. [ERA, R-328-1-12]

BEREZNEV, Mihhail, Ivan m, 1941 Punaarmee, Eesti korpus. [KRA, 9-4-2]

BEREZUTSKI, Semen, Kondrat m, viidi üle Eesti sõjaväest Punaarmeesse 09.1940, 22. territoriaal- laskurkorpus, 280. laskurdiviis, 42. laskurpolk, 76 mm miinipildujate patarei poliitjuht. [ERA, R-328-1-12]

BEREŽIN (Beresin), Fjodor, Jakov m, venelane, s. 25.05.1919 Tartumaa Mustvee, eluk. sama, ajateenija. Punaarmees 22. territoriaalkorpuse staabi riviosakonna kirjutaja, läks koos korpusega rindele, arr. 13.07.41 staabis kuskil Porhovi ja Dno vahelises metsas, süüdistuskokkuvõte esitati 25.12.41 - kodanlik natsionalist, kaupmehe poeg, tegi rindel nõukogudevastast agitatsiooni, erin. otsusega 04.07.42 mõisteti 10. aastaks paranduslike tööde laagrisse, karistuse algus 14.06.41, 20.10.48 paigutati erilaagrisse Džezkazgani lähedale Kingirski laagrisse nr.3 (Steplag), vab.19.06.51 ja saadeti asumisele Koktšetavi obl., õigused taastati ja vabanes asumiselt 05.1957, tuli tagasi Tallinna. [R1, R2, Ü.Uluots, Eesti ohvitseride saatus]

BERG, Indrek, Karl m, s. 02.04.1898 Tartumaa Kudina v. Tindimurru, eluk. Tartumaa Otepää v. Pikkjärve k., keskh., EV major. Punaarmees 182. diviisi 626. haubitsapolgus divisjoni komandör majori auastmes, arr. 14.06.41, süüdistus esitati 08.12.41 - sõdis Vabadussõjas Punaarmee vastu, suurmaaomanik (48 ha), alates 1936 Kaitseliidus, Punaarmees tegi nõukogudevastast agitatsiooni, halvustas maareformi ja varade natsionaliseerimist, Norilskis kiitis Saksa armeed ja ennustas NL peatset kaotust, Taimõri ringkonnakohtu väljasõiduistungil 15.12.41 mõisteti surma, otsus viidi täide 29.06.42 Norilskis. [R2, R9, Ü.Uluots, Eesti ohvitseride saatus; J.Pihlau, Auraamat]

BERGEN, Raimond, Juhannes m, s. 1922 Virumaa Kunda v.. eluk. sama, sepp, komnoor, 15.03.1942 mobiliseeriti Punaarmeesse, 8. laskurkorpus, 7. laskurdiviis, 354. laskurpolk, 14.02.1945 jäi maha rindele saatmisel. [ERAF, 5SM-1-2]

BERGHOLZ (Berkholds), Oskar, Gustav m, s. Hiiumaa, eluk. sama, põllutööline. 03.07.41 mobiliseeriti Punaarmeesse, Eesti korpus, 25.02.42 surn. haigusesse. [R9, Lääne Sõna; KRA, 9-4-2]

BERGMAN, Heino, Anatoli m, s. 1911 Läänemaa, 6 kl., tööline, 1941 Punaarmee, 7. eesti laskurdiviis, 27. laskurpolk. [ERAF, 5SM-1-4]

BERGMAN, Johannes (Johan), Hans (Ants) m, s. 29.07.1910 Järvamaa, eluk. Harjumaa Saue v. Uustalu t., algh., põllutööline. 1941 mobiliseeriti Punaarmeesse, Arhangelski raj., 854. ehituspataljon,Eesti korpus, 354. laskurpolk, jefreitor, 17.09.1944 langes Eestis. [ERAF kart. 23, R9, KRA, 9-4-2]

BERGMAN, Voldemar, Eduard m, s. 1919 Tallinn, Punaarmees, Sverdlovski obl. Kamõšlov, töötas linnukombinaadis, puusepp, arr. 29.12.42, 10.04.43 mõisteti 8a. [Memorial]

BERGMANN (Berkmann), Aleksander, Jaan m, s. 23.05.1910 Viljandi, eluk. Viljandi Tööstuse 7a, 1941 17. hävituspataljon, militsionäär. [Prestuplenija… lk. 231, ERA, R-1728-1-6]

BERGMANN, Martin-Friedrich m, s. 11.01.1894 Viljandimaa Uue-Põltsamaa v., EV kolonelleitnant. Ratsarügemendi ülema abi, vabastati sõjaväeteenistusest 31.08.40. Mobiliseeriti Punaarmeesse 1941, langes sakslastele sõjavangi. Surn. haigusesse Tallinnas 03.01.44. [ERA, R-1-1-309, Sõjamuuseum, Internet]

BERGMANN, Richard, Moisei m, s. 1924 Riia, 1941 1. Tallinna Töölispolk. [Prestuplenija… lk. 231]

BERGMANN, Tõnis m, 1941 Vändra hävituspataljon. [Prestuplenija… lk. 231]

BERJANOVSKI, Eduard, Kasimir m, s. 1910, 1941 mobiliseeriti Punaarmeesse, Eesti korpus, 19.03.1945 langes Läti Kuramaa, maetud 7. laskurdiviisi 2. kalmistu. [R9, A.K. kaust 8-25; Vahter 152]

BERJOZOV, Timofei, Jepifan m, Punaarmees, Eesti korpus, 917. laskurpolk, 11.12.44 teade ENSV Sõjakomissariaati; langenud, surnud ja teadmata kadunute nimekiri. [ERA, 5056-1-15]

BERKHOLDS (Bergholz), Oskar m, s. 1910 Hiiumaa Kõrgessaare v. Kidaste k., eluk. sama, 1941 Punaarmee, Eesti korpus, langes Velikije Luki all. [O.Mägi, Lääne Sõna, R9]

BERKIN, Aleksander m, s. 01.06.1907, eluk. Tallinn Tondi 26-4, 1941 hävituspataljon. [Prestuplenija… lk.231]

BERKOVITE, Samuel m, s. 06.11.1920, eluk. Tallinn Kaupmehe 11a-5, 1941 1. Tallinna Töölispolk, komnoor, MOPR-i vabatahtlik liige. [Prestuplenija… lk. 231]

BERMA, Sergei m, 1941 Töölispolk. [Prestuplenija… lk. 231]

BERMAN, Eduard, Julius m, eluk. Harjumaa, 1941 Punaarmee, Eesti korpus, 925. laskurpolk, 28.10.1943 langes sõjas. [KRA, 9-4-2]

BERNARDT, Ottomar-Friedrich, Friedrich m, s. 22.03.1907 Harjumaa Iru v., eluk. Tallinn Tobiase 8-9, tööline. 29.09.41 hukatud Tallinnas, § Julgeolekupolitsei, 1941 Tallinna 7. hävituspataljoni liige. [RAg; B; ERK II/1, Prestuplenija… lk. 231, ERA, R-1728-1-6]

BERNEMAK, Johannes, Aleksander m, 1941 Punaarmee, Eesti korpus, 354. laskurpolk, seersant, 05.11.1944 surma teade ENSV Sõjakomissariaati. [KRA, 9-4-3]

BERNHARD, August, Jakob m, s. 1891, eluk. Tallinn Aarde 14-3, 1941 Tallinna Töölispolk. [Prestuplenija… lk. 232]

BERNHARD, Paul, Teodor m, eluk. Tallinn, 1941 Punaarmee, Eesti korpus, 354. laskurpolk, 11.01.43 langes Velikije Luki all. [KRA, 9-4-2]

BERNHARD, Rudolf, Voldemar m, s. 1926, Punaarmee, 7. eesti laskurdiviis, 27. laskurpolk, 21.03.1945 langes lahingus, Kuramaal leitud ja 11.-16.05.1945 maetud. [ERAF, 5SM-1-4]

BERNŠTEIN, Arnold, Villem m, eluk. Saaremaa, 1941 Punaarmee, Eesti korpus, 921. laskurpolk, 07.10.1944 langes Saaremaal. [KRA, 9-4-2]

BERNŠTRAUH, Leonhard, Jakob m, s. 1913, eluk. Valgamaa Taheva v., Punaarmees 373. kaardiväe eesti laskurpolk, 10.12.1942 deserteeris väeosast. [ERAF, 5SM-1-2]

BERRI m,1941 Punaarmee, 180. laskurdiviis, 08.1941 langes Porhovi all. [KRA, 9-4-5]

BERZIN, Paul, Jaan m, s. 1898, eluk. Tallinn S.-Ameerika 17-1, 1941 Tallinna Töölispolk. [Prestuplenija… lk. 232]

BESNOSÕI (Beznosõi), Peeter m, 1941 hävituspataljon. [Prestuplenija… lk. 232]

BESPALOV, Vassili, Nikolai m, eluk. Tallinn, Punaarmees, 01.07.41 teadmata kadunud. [ERA, 5056-1-6]

BESPROZVANNÕI, Stepan, Seimer m, 1941 punaarmeelane, 10. polk, politruk. [Prestuplenija… lk. 232]

BESSOKOVA, Klavdija, Kuzma n, s. 1906 Narva, eluk. Tallinn, 1941 Töölispolk. [ERA, R-1728-1-19]

BESTERMAN, Joel m, s. Läänemaa Riguldi v., hukkamise aeg teadmata, vahistati 06.09.1941, § hävituspataljoni liige. [RAg; ERK II/1]

BESTSENNÕI, Aleksei, Aleksander m, s. 1909, eluk. Tallinn Sitsi 6-2, 1941 Tallinna Töölispolk. [Prestuplenija… lk. 232]

BESTŠASTNÕI, Vassili, Andrian m, s. 1923, punaarmeelane, nooremseersant, 1942 partisan, Eestis vaenlase tagalas. [ERAF, 4-1-236,241, 249]

BEZRUKOV, Gavril, Pjotr m, eluk. Tallinn, 1941 Punaarmee, Eesti korpus, 25.03.1943 teadmata kadunud sõjas. [KRA, 9-4-2]

BEZZABORKIN (Bessaborkin), Aleksandr, Aleksandr m, 1941 4. hävituspataljon. [Prestuplenija… lk. 232, ERA, R-1728-1-3]

BEZZABORKIN, Grigori, Olga m, 1941 Tallinna Töölispolk, 2. pataljon, 5. rood, 3. rühm, 2. jagu, reamees. [ERA, R-1728-1-23, Prestuplenija… lk. 232]

BEZZUBOV, Georgi, Ivan m, s. 1921 Rostovi obl. Taganrog, Eesti 1. tagavaralaskurpolk, 1944 partisanisalga nr, 533 liige, 26.09.1944 väljus vaenlase tagalast. [ERAF, 32-12-169]

BEZTŠINNÕI, Aleksandr, Aleksandr m, 1941 Tallinna Töölispolk, 2. pataljon. [ERA R-1728-1-23]

BIDER, Hugo, August m, s. 1909 Tartumaa, eluk. Tartumaa Kudina v., talunik, 07.1941 mobiliseeriti Punaarmeesse, 8. laskurkorpus, 7. laskurdiviis, 23. suurtükiväepolk. [ERAF, 5SM-1-2]

BIEDERMANN (Biiderman), Artur, Hans m, s. 04.1922 Tapa, eluk. sama, 9 kl., maaler, maalrite artell. 1941 mobiliseeriti Punaarmeesse, Gorki obl. Vahtan, Eesti korpus, 25.10.1944 surmateade ENSV Sõjakomissariaati, langenud lahingus. [R9; ERA, 5056-1-6]

BIIDER, Tobias, Aron m, s. 1909 Saaremaa, Punaarmees 63. tagavaralaskurpolk, 30.03.1943 deserteeris väeosast. [ERAF, 5SM-1-3]

BIRJUKOV, Ivan, Vassili m, s. 1919, eluk. Petserimaa, kompartei liige, Punaarmees, kapten, 06.05.1944 teade ENSV Sõjakomissariaati, 28.03.1944 langenud lahingus. [ERA, 5056-1-6]

BIRK, Erich, Jakob m, s. 04.11.1908 Harjumaa Padise v., eluk. sama, keskh., lukksepp, EV tankitõrje kapral. Mobiliseeriti Punaarmeesse 1941, langes sakslaste kätte 22.12.42 Velikije Luki all, sõjavangis Polotskis ja teistes laagrites. Saksa sõjavägi. Soome armeesse 29.02.44, JR 200 autokolonn. Vab. teenistusest 18.09.44, läks Rootsi. Surn. 07.05.1993 Halmstadis. [R9; sp2]

BIRK, Heinrich-Johannes, Anton m, s. 14.03.1903 Tallinn, eluk. sama, tööline. 29.09.41 hukatud Tallinnas, § Julgeolekupolitsei, EKP kandidaat, hävituspataljoni liige, terroriseeris kollege. [RAg; B; ERK II/1]

BIRK, Jaan m, ELKNÜ liige 1940, 1941 Läänemaa 11. hävituspataljon. [Prestuplenija… lk. 232, AIS]

BIRK, Osvald, Jüri m, s. 1910 Tartumaa Laiuse v., Punaarmees 8. laskurkorpus, 249. laskurdiviis, 921. laskurpolk, 16.02.1945 jäi maha Jõgeva jaamas rindele saatmisel. [ERAF, 5SM-1-3]

BIRKENFELD, Jaan, Ado m, eluk. Tallinn, 1941 Punaarmee, Eesti korpus, surn. haavadesse. [KRA, 9-4-2]

BIRKENFELD, Vilhelm, Ado m, s. 1911 Läänemaa, 4 kl., juhuehitustöödel, Tallinn, 1941 Venemaale, Udmurdi ANSV, naftabaas, 1942 Punaarmees. [ERA, R-1-5-31]

BIRNBAUM, Voldemar, Karl m, 1941 Punaarmee, Eesti korpus, 917. laskurpolk, surn., 24.01.1945 surma teade ENSV Sõjakomissariaati.. [KRA, 9-4-3]

BIRŠEVOI, Ivan, Semjon m, s. 1913, konvoirühma miilits, 1941 Miilitsa Divisjon, 3. rühm. [ERA, R-1728-1-16]

BIZJULIN (Bisjulin), Ivan, Matvei m, venelane, s. 26.12.1909 Virumaa Skarjatina v., eluk. Vasknarva v., algh., tööline, Narva, Kreenholmi Vabrik. 1941 mobiliseeriti Punaarmeesse, Arhangelski obl. Pinega raj., ehituspataljon, Eesti korpus, 300. laskurpolk, 12.10.1944 langes lahingus Saaremaal. [R9; ERA, 5056-1-14]

BITLODS, Auber m, 1941 hävituspataljon. [Prestuplenija… lk. 232]

BITON, Aleksander, Robert m, venelane, s. 1904 Peterburi, 5kl., tööline, Punaarmees 7. laskurdiviis, 354. laskurpolk, 08.03.1942 deserteeris väeosast. [ERAF, 5SM-1-2]

BJELOV (Belov), Aleksei m, venelane, eluk. Tartumaa Kasepää v., 1941 Tartumaa hävituspataljon. [Tamm I]

BLANK, Artur, Albert m, s. 06.11.1906 Peterburi, eluk Tartu, 8 kl., juhutööline, 1941 Tartu Alumiiniumivabrik, kaadrite osakonna juhataja, ÜK(b)P liige, Tartu hävituspataljon, Leningradi ja Omski sõjaväehaigla, Kirovi obl. Malmõš, Eesti korpus 249. laskurdiviis. [ERAF, 32-1-8]

BLANK, Viktor, Albert m, s. 1912 Tartumaa, eluk. Tartumaa Kuuste v., 6 kl., tööline, Punaarmees 7. laskurdiviis, 27. laskurpolk, 10.04.1942 deserteeris väeosast. [ERAF, 5SM-1-2]

BLASSEN, Robert, Gustav m, s. 1912, 1942 Punaarmees.[ERA, R-1-5-31]

BLAT, August, Vassili m, eluk. Harjumaa, 1941 Punaarmee, Eesti korpus, vanemseersant, 03.03.1944 langes Eestis. [KRA, 9-4-2]

BLECHMANN, Haim, Samuil m, juut, s. 05.1924 Tallinn, eluk. sama, 10 kl., õpilane. 1941 mobiliseeriti Punaarmeesse, Tatari ANSV, kolhoos, Eesti korpus, 921. laskurpolk, 10.10.1944 langes lahingus. [R9; ERA, 5056-1-14]

BLEHANTSEV, Vassili, Vassili m, eluk. Petserimaa, 1941 Punaarmee, Eesti korpus, 300. laskurpolk, 12.10.1944 langes Saaremaal. [KRA, 9-4-2]

BLEIER, Tammi, Armin m, s. 14.09.1924 Tartu, eluk. sama, sadulsepp. Soome armeesse 20.12.43, JR200 staabikompanii. 19.08.44 tagasi Eestisse. 18.11.44 mobiliseeriti Punaarmeesse, langes Kuramaal 17.03.1945. [sp2]

BLINNIKOV, Vassili, Pjotr venelane, m, s. 1925 Tartumaa Kasepää v., Punaarmees 8. laskurkorpus, 249. laskurdiviis, 921. laskurpolk. [ERAF, 5SM-1-3]

BLINOV, Boris, Nikolai m, venelane, s. 25.05.1922 Petseri, eluk. Tallinn Rüütli 4-7, 11 kl., õpilane, Tallinna VI Keskkool, 1941 hävituspataljon, 1941 mobiliseeriti Punaarmeesse, evakueerunud, Tšeljabinski obl., 1044. ehituspataljon, Eesti korpus. [R9, ERAF kart. 23, Prestuplenija… lk. 232]

BLINOVA n, 1941 hävituspataljon, komnoor. [Prestuplenija… lk. 232]

BLOHMIN, Nikita, Maksim m, 1941 hävituspataljon. [Prestuplenija… lk. 232]

BLOKK (Blok), Viktor, Richard m, s. 16.06.1923 Narva, eluk. sama, 9 kl., Kreenholmi vabrik, lukksepp, 1941 mobiliseeriti Punaarmeesse, Baškiiri ANSV Burajevo raj., Eesti korpus, jefreitor, komnoor, alates 10.01.1944 Novikovi nimelise partisanisalga liige, Eestis sakslaste tagalas. [ERAF, 4-1-248, 249, R9]

BLOMBERG, Oskar m, eluk. Läänemaa Riguldi v. Rooslepa k., 1941 mobiliseeriti Punaarmeesse. [A.K.]

BLOOM, Bruno m, EV vanemleitnant. Vabastati sõjaväeteenistusest 25.10.1940. [ERA, R-1-1-309]

BLOOVET (Blovet), Aleksandr, August m, eestlane, s. 1912, 6 kl., autojuht, 22.09.1942 suunati Podolski Sõjakooli, eriülesannetega Petserimaa üksus, alates 18.07.1943 Aartee nimelise Leningradi partisanisalga nr. 570 liige, abik. eluk. Leningradi obl. [ERAF, 4-1-248, 234]

BLOTA, Martin, Villem m, s. 1919, 7 kl., treial, VNFSV, 08.1942 Punaarmees 249. eesti laskurdiviis, 925. laskurpolk. [ERA, R-1-5-33]

BLUM, Valentin, Eduard m, s. 06.11.1912 Tallinn, eluk. sama, 29.09.41 hukatud Tallinnas, § Julgeolekupolitsei, hävituspataljoni liige, sõdis sakslaste vastu. [RAg; B; ERK II/1]

BLUMBERG m, 1941 Punaarmee, Eesti korpus, langes Velikije Luki all, maetud ühte õunapuuaeda. [Vend 1/90]

BLUMBERG, Zemach, Abram m, juut, s. 10.06.1912 Viljandi, eluk. sama, keskh., treial. 1941 mobiliseeriti Punaarmeesse, Sverdlovski obl. Krasnouralsk, tööpataljon, Eesti korpus, teade ENSV Sõjakomissariaati, 19.11.1945 teadmata kadunud. [R9; ERA, 5056-1-15]

BLUMBERG, Vladimir, Ivan m, s. 1896 Tartumaa Lohusuu v., kingsepp, 1944 Punaarmees 122. laskurdiviis, 921. laskurpolk. [ERAF, 5SM-1-3]

BLUMFELDT (Blusfeld), Valter, Gustav m, 1941 Tallinna 4. hävituspataljon. [Prestuplenija… lk. 233, ERA, R-1728-1-4,6]

BLUMFELDT, Felix m, s. 28.03.1924 Järvamaa Lehtse v. Läpi k, tööstuskool, valvur. Soome armeesse 22.12.43, 3./JR200. Tagasi Eestisse 19.08.44, Tartu rinne. Sügisel 1944 mobiliseeriti Punaarmeesse. Surn. 25.10. 71. [sp2]

BLUMVELD, Viktor, Gustav m, 1941 2. hävituspataljon, 1. rood, 3. rühm. [ERA, R-1728-1-1a]

BLUTIS m, 1941 hävituspataljon. [Prestuplenija… lk. 233]

BLUUMANN, Lars m, 1941 hävituspataljon. [Prestuplenija… lk. 233]

BOALIH, Valentin, Anna m, Punaarmees, Eesti korpus, 09.06.46 teade ENSV Sõjakomissariaati; langenud, surnud ja teadmata kadunute nimekiri. [ERA, 5056-1-15]

BOBROV, Aleksandr, Jefim m, eluk. Läänemaa, 1941 Punaarmee, Eesti korpus, 28.10.1944 langes Saaremaal. [KRA, 9-4-2]

BOBROV, Vassili m, 1941 hävituspataljon, vangivalvur. [Prestu-plenija… lk. 233]

BOBÕŠOV, Aleksander, Stepan m, Punaarmees, Eesti korpus, 17.05.46 teade ENSV Sõjakomissariaati; langenud, surnud ja teadmata kadunute nimekiri. [ERA, 5056-1-15]

BOCK, Theodor, Gustav m, s. 02.09.1897 Viljandimaa Võisiku v. Saare, eluk. Tartu, EV kapten. Punaarmees 192.diviisi 232. laskurpolgu roodukomandör kapteni auastmes, arr. 16.06.41 Tartus, süüdistuskokkuvõte esitati 27.09.41 - teenis tsaariarmees lipnikuna, 1918 vabatahtlikuna Eesti sõjaväes 2. laskurpogu rühmaülem, võttis valge-eestlaste hulgas aktiivselt osa lahingutegevusest Punaarmee vastu, suhtus vaenulikult Punaarmee sissetulemisse ja nõukogude võimu kehtestamisse Eestis, veendunud kodanlik natsionalist, levitas oma nõukogudevastaseid vaateid kaasteenijate hulgas, kritiseeris nõukogude kaubandust, eraomandi natsionaliseerimist ja NL-s kehtestatud kolhoosikorda, erin. otsusega 05.09.42 mõisteti 10. aastaks paranduslike tööde laagrisse, surn. Norilskis 27.11.42 kell 11.30. [R2, R3, Ü.Uluots, Eesti ohvitseride saatus]

BOGATŠENKOV, Vladimir, Nikifor m, eluk. Tallinn, 1941 Punaarmee, Eesti korpus, 01.1942 teadmata kadunud sõjas. [KRA, 9-4-2]

BOGATŠEV (Bogatsev, Bogalev), Pavel (Paul), Aleksei m, venelane, s. 14.09.1895 Petserimaa Irboska, eluk. Tallinn V-Lasnamäe 3-1, 6 kl., kalur, 1941 hävituspataljon, Punaarmee, Eesti korpus, 917. laskurpolk, nooremleitnant, 19.03.1945 langes Kuramaal. [R9; ERAF kart. 23; KRA, 9-4-2; ERA, R-1728-1-4]

BOGDANOV, Aleksander, Peeter m, eluk. Tallinn Raua 1-18, 1941 Tallinna 4. hävituspataljon. [Prestuplenija… lk. 233, ERA, R-1728-1-3]

BOGDANOV, Aleksander, Vassili m, venelane, s. 1926 (1916) Omski obl., 5 kl., kolhoosnik, kombainer, Punaarmees 7. laskurdiviis, 27. laskurpolk, 30.07.1944 deserteeris väeosast. [ERAF, 5SM-1-2; ERAF, 5SM-1-3]

BOGDANOV, Georgi, Pavel m, venelane, s. 1922, 12 kl., komnoor, alates 08.1942 Juševi nimelise partisanisalga nr. 552 liige, 06.12.1942 tuli tagalast tagasi, perek. eluk. Narva Lese 13-5. [ERAF, 4-1-248]

BOGDANOV, V. I. m, 27.02.1943 suunatud eriülesandega partisaniliikumise radistide kursustele. [ERAF, 4-1-236]

BOGDANOV, Vladimir, Pjotr m, s. 1918 Narva, 1941 hävituspataljon, vanemseersant, komnoor, alates 24.05.1944 partisanisalga liige, radist, 05.1944 teadmata kadunud. [ERAF 4-1-262]

BOGDANOV, Vladimir, Pjotr m, venelane, s. 14.07.1907 (1908) Tartumaa Kallaste, eluk. Nõmme Sirge 9-2, 02.12.41 hukatud, § Julgeolekupolitsei, 1941 7. hävituspataljoni liige. [RAg; TMA; B; ERK II/1, ERA ,R-1728-1-6]

BOGDANOV, Vladimir, Sergei m, eluk. Virumaa, 1941 Punaarmee, Eesti korpus, surn. haavadesse. [KRA, 9-4-2]

BOGDANOVA, Anna, n, 1941 7. hävituspataljon, side. [Prestuplenija… lk. 233, ERA, R-1728-1-6]

BOGOLEPOV, Igor m, 1941 hävituspataljon, RKN Raadiokomitee esimees. [Prestuplenija… lk. 233]

BOGUNOV (Boguanov), Aleksandr, Pjotr m, 1941 Tallinna 4. hävituspataljon. [ERA, R-1728-1-4]

BOGUNOV, Aleksei, Gavril m, venelane, s. 03.1923 Vana-Irboska, eluk. Tallinn Wismari 31-9, 3 kl., betoonija, Lasnamäe paemurd. 1941 hävituspataljon, 1941 punaarmeelane rindel, Eesti korpus. [R9, ERAF kart. 23, Prestuplenija…lk. 233]

BOHM, Edgar, Hans m, 1941 Punaarmee, Eesti korpus, 63. tagavarapolk, 04.08.1945 surma teade ENSV Sõjakomissariaati. [KRA, 9-4-3]

BOIKO, V., V. m, eluk. Tallinn, Punaarmees, 01.07.1941 teadmata kadunud. [ERA, 5056-1-6]

BOITSOV, Aleksander, Vassili m, s. 30.01.1914, eluk. Petserimaa Vilo v. Malõi Ratševa k., 1941 hävituspataljon, partei kandidaat. [Prestuplenija… lk. 233]

BOITSOV, Aleksei, Vassili m, venelane, s. 1918, eluk. Petserimaa Linnuse v., 19.09.41 surmaotsus Senno v., § kohalik kohus (Senno), komsorg, hävituspataljoni liige. [RAg; B; ERK II/1]

BOITSOV, Ivan, Vassili m, s. 18.10.1909, eluk. Tallinn Sitsi 6-6, 1941 Tallinna 7. hävituspataljon. [ERA, R-1728-1-6]

BOITSOV, Klaudia, Aleksandr n, s. 07.03.1918, eluk. Tallinn Viru 5-8, 1941 Tallinna Töölispolk, 1. pataljon, sanitar. [ERA, R-1728-1-23, Prestuplenija… lk. 233]

BOITSOV, Vassili, Vassili m, venelane, s. 1914, eluk. Tallinn Suurtüki 18-1, 1941 Tallinna 7. hävituspataljon, kompartei liige. [Prestuplenija… lk. 233, ERAF, R-1728-1-6]

BOITŠUK, Jakob, Semjon m, s. 1916, eluk. Ukraina Vinnitsa, 1941 hävituspataljon, partei liige. [Prestuplenija… lk. 233, ERA, R-1728-1-10]

BOJAROV, Nikolai, Fjodor m, venelane, s. 05.1921 Virumaa, eluk. Virumaa Skarjatina v., 4 kl., põllutööline, Narva, tekstiilitööline. 1941 Punaarmees, Kirovi obl., Eesti korpus, teade ENSV Sõjakomissariaati, 03.02.1945 teadmata kadunud. [R9; ERA, 5056-1-15]

BOLAKOV, K., N. m, eluk. Narva Paemurru 6-3, 1941 Tallinna 7.hävituspataljon. [Prestuplenija… lk. 233, ERA,. R-1728-1-6]

BOLLMANN, Uno, Peeter m, s. 21.10.1922 Hiiumaa Käina v. Kassari, eluk. sama, õpilane. 03.07.41 mobiliseeriti Punaarmeesse, Eesti korpus, nooremleitnant, 20.11.44 langes Saaremaal Sõrves. [R9, Lääne Sõna; KRA, 9-4-2; O.Mägi]

BOLOTNIKOV, Vassili, Nikifor m, 1941 Punaarmee, Eesti korpus. [KRA, 9-4-2]

BOLTOV, Georg, Andrei m, venelane, s. 06.05.1912, eluk. Tartumaa Peipsiääre v., 27.08.41 hukatud, § Julgeolekupolitsei, hävituspataljoni liige, tappis Maali Nõmme, osales Alatskivi kooperatiivi rüüstamisel. [RAg; B; ERK II/1]

BOLTOV, Pjotr, Jegor m, venelane, s. 23.12.1911 Virumaa Vasknarva v., eluk. sama, 4 kl., tööline, Kreenholmi vabrik. 1941 mobiliseeriti Punaarmeesse, Sverdlovski obl. Rež, tööpataljon, Eesti korpus, 300. laskurpolk, jefreitor, 18.09.1944 langes Eestis. [R9, ERAF kart. 23 KRA, 9-4-2]

BONDAREV, Dmitri, Georg m, venelane, s. 12.1911 Virumaa, eluk. Virumaa Iisaku v., 4 kl., kalur. 1941 mobiliseeriti Punaarmeesse, Arhangelski obl. Kotlas, Eesti korpus, 300. laskurpolk, 12.10.1944 langes lahingus Saaremaal. [R9; ERA, 5056-1-14]

BONDAREV, Fjodor, Georg m, venelane, s. 11.01.1918 Virumaa, eluk. Narva, 6 kl., pakkija Kreenholmi vabrikus. 1941 mobiliseeriti Punaarmeesse, Sverdlovski obl. Rež, 787. ehitus-töökolonn, Eesti korpus, 300. laskurpolk, 12.10.1943 langes lahingus. [R9, R3, ERA, 5056-1-14]

BOOT, Ivan, Ivan m, Punaarmees, Eesti korpus, 25.10.44 teade ENSV Sõjakomissariaati, langenud lahingus. [ERA, 5056-1-6]

BORCHARD, Mihkel, Eduard m, s. 15.05.1910 Narva, eluk. Tallinn, 1941 mobiliseeriti Narvas, Sverdlovski obl. Kamõšlov, tööpataljon, arr., 28.10.42, erin. 10.04.43, §19-58-1a, 58-10 lg.2, 58-11, 30.04.1943 surmaotsus täide viidud. Süüdistati kodumaa reetmise kavatsuses, nõukogudevastane agitatsioon. [R9, Memorial]

BORDODÕMOV, Aleksei m, Punaarmees, Eesti korpus, 08.06.46 teade ENSV Sõjakomissariaati; langenud, surnud ja teadmata kadunute nimekiri. [ERA, 5056-1-15]

BOREL, Oskar, Ivan m, s. 1907, 1941 hävituspataljon. [ERA, R-1728-1-19]

BORIKOV, Aleksander, Jegor, m, venelane, s. 17.02.1918, eluk. Petseri, 27.10.41 surmaotsus, § Julgeolekupolitsei, miilits Petseris, hiljem hävituspataljoni liige, käis haarangutel ja rüüstamistel. [RAg; B; ERK II/1]

BORIKOV, Pavel, Anastassia m, s. 1913, Harjumaa osakonna rajoonivolinik, 1941 Miilitsa Divisjon. [ERA, R-1728-1-16, AIS]

BORIKOV, Vladimir, Trofim m, eluk. Petserimaa, 1941 Punaarmee, Eesti korpus, 491. laskurpolk, leitnant, 20.07.1942 langes sõjas. [KRA, 9-4-2]

BORISOV, Artif, Kornelius m, Punaarmees, Eesti korpus, 917. laskurpolk, 25.10.1944 surmateade ENSV Sõjakomissariaati, langes lahingus Velikije Luki all. [ERA, 5056-1-6]

BORISOV, Saveli, Igor (Egor) m, 1941 Tallinna 4. hävituspataljon. [Prestuplenija… lk. 234, ERA R-1728-1-4]

BORISSOV, Dimitri, Mihhail m, venelane, s. 27.09.1909, eluk. Tallinn, 14.11.41 surmaotsus, § EKP kandidaat, MOPR-i ja hävituspataljoni liige, hiljem PA politruk, kaebas ühe inimese peale, kes jäi teadmata kadunuks. [RAg; B; ERK II/1, Presdtuplenija… lk. 234]

BORISSOV, Fadei, Dimitri m, s. 27.09.1909, eluk. Tallinn Köleri 26-24, 1941 hävituspataljon, partei liige. [Prestuplenija… lk. 234]

BORISSOV, Mihhail, Grigori m, venelane, s. 07.09.1922 Võrumaa Varstu v., eluk. sama, 19.11.41 hukatud, § Julgeolekupolitsei, aktiivne kommunist, käis Kunda poliitharidustöö koolis, hiljem Võrus poliitharidustöö inspektor, hävituspataljon ja MOPR-i liige. [RAg; B; ERK II/1]

BORISSOV, Peeter, Gorniel m, s. 20.09.1909, eluk. Haapsalu, 1941 mobiliseeriti Punaarmeesse, Eesti korpus, 354. laskurpolk, jefreitor, sai lahingutes Velikije Luki all haavata, suunati haiglasse, [ERAF, 5SM-1-4]

BORKOV, Valentin, Nikolai m, 1941 hävituspataljon. [Prestu-plenija… lk. 234]

BORMAN, Karl, Karl m, 1941 Punaarmee, Eesti korpus, 917. laskurpolk, telefonist, langes sõjas. [KRA, 9-4-2]

BORODIN, Vladimir, Peeter m, eluk. Tallinn Kopli 55-4, 1941 hävituspataljon, partei kandidaat. [Prestuplenija… lk. 234]

BORODINOV, Aleksander, Georg m, s.1914, eluk. Venemaa, kõrgh., Kiievi ülikool, sisehaiguste arst, 1941 Punaarmee, 08.1942 249. eesti laskurdiviis, 267. üksiksanitaarpataljon. [R9; ERA, R-1-5-33]

BORODKIN, Ivan, Aleksandr m, venelane, s. 25.11.1906 Tartumaa Alatskivi v., eluk. sama, varustaja. 19.11.41 surmaotsus, § Julgeolekupolitsei, hävituspataljoni liige, kolhoosi varustaja, osales kaupluse rüüstamisel, käis relvastatult valves. [RAg; B; ERK II/1]

BORODKIN, Vassili, Ivan m, venelane, s. 23.06.1894 Tartumaa Alatskivi v., eluk. sama, 19.11.41 surmaotsus, § Julgeolekupolitsei, hävituspataljoni varustaja, käis relvastatult valves, oli likvideeritava kolhoosi juht. [RAg; TMA; B; ERK II/1]

BORODULIN, Georgi, Nikolai m, s. 1926 Sverdlovsk, Punaarmees 63. tagavaralaskurpolk, 09.04.1944 deserteeris väeosast. [ERAF, 5SM-1-3]

BOROVIK, Nikolai, Ivan m, s. 1916, alates 10.03.1944 partisanisalga liige, abik. eluk. Petserimaa Irboska. [ERAF, 4-1-248]

BOROVIKOV (Baravikov), Aleksei, Maksim m, s. 21.11.1909, Balti Manufaktuuri töötaja, eluk. Tallinn Vene-Balti 103-25, 1941 Tallinna 7. hävituspataljon, Töölispolk. [Prestuplenija… lk. 234, 229, ERA, R-1728-1-6, AIS]

BOROVIKOV, Mihail, Ivan m, s. 1904, eluk. Tallinn V.-Balti 105-10, 1941 hävituspataljon, Töölispolk, Punaarmee, 08.1941 langes Tallinna lähistel. [KRA, 9-4-5, Prestuplenija… lk. 234]

BOROVIKOV, Peeter, Ivan m, eluk. Tallinn V.-Balti 105-10, 1941 hävituspataljon, teade ENSV Sõjakomissariaati, 24.09.1945 teadmata kadunud. [ERA, 5056-1-15; Prestuplenija… lk. 234]

BOROVIKOV, Pjotr, Vassili m, eluk. Tallinn Bekkeri 30-7, 1941 hävituspataljon, Punaarmee, 08.1941 hukkus Tallinna lähistel. [KRA, 9-4-5, Prestuplenija… lk. 234]

BOROVSKI, Semjon, Matvei m, eluk. Tallinn, 1941 Punaarmee, Eesti korpus, 07.1944 teadmata kadunud. [KRA, 9-4-2]

BORVINSKI, Siamo, Lev m, 1941 Miilitsa Divisjon. [Prestu-plenija… lk. 234]

BORÕKIN, Fizeran, Tihhon m, s. 17.04.1905, 1941 hävituspataljon. [ERA, R-1728-1-19]

BOSARGINA, Maria, Dmitri n, eluk. Tallinn, velsker, Punaarmees, 18.10.44 teade ENSV Sõjakomissariaati, teadmata kadunud. [ERA, 5056-1-6]

BOSTON, Evald, Jüri m, eluk. Tallinn, 1941 Punaarmee, Eesti korpus, 300. laskurpolk, seersant, 12.10.1944 langes Saaremaal.. [KRA, 9-4-2]

BOTŠAREV, Arkadi, Ivan m, Punaarmees, Eesti korpus, 917. laskurpolk, 24.10.1944 surmateade ENSV Sõjakomissariaati, langes lahingus Velikije Luki all. [ERA, 5056-1-6]

BOVÕKIN, Ivan, Trofim (Tihon) m, s. 17.04.1905, eluk. Tallinn Ahju 5-17, 1941 Tallinna 4. hävituspataljon, Töölispolk, partei liige. [Prestuplenija… lk. 234, ERA, R-1728-1-3]

BRACKMANN, Helmuth m, s. 03.02.1923 Pärnu, eluk. sama, keskh. 02.07.41 mobiliseeriti Punaarmeesse, põgenes kutsealuste rongist. 07.08.43 Soome armeesse, III/JR47 ja 2./JR200. Tagasi Eestisse 19.08.44, Tartu rinne. Üritas pääseda Šveitsi, sai surma 22.12.44 piiri ületamisel, maetud Saksamaal Konstanzis.. [R9; sp2]

BRAKMANN, Anna n, 1941 hävituspataljon. [Prestuplenija… lk. 234]

BRANTEN, Andreas m, eluk. Läänemaa Riguldi v. Höbringi k., 1941 mobiliseeriti Punaarmeesse. [A.K.]

BRASN, Jakob, Stepan m, Punaarmees, Eesti korpus, 15.06.46 teade ENSV Sõjakomissariaati; langenud, surnud ja teadmata kadunute nimekiri. [ERA, 5056-1-15]

BRAUN, Aleksander, Mart m, s. 29.12.1900 Tartumaa Vaimastvere v., kõrgh., EV lennuväe major. Vabastati armeest 15.08.40 aja väljateenimise ettekäändel, arr. 26.09.40 Tallinn, Vesivärava 36-14, erin. 08.08.42 §58-10 lg.2, 58-11; surmaotsus; kinnip-k. Kirovi obl. Vjatlag, surn. 02.05.1942, suri enne kohut. [R1,R3, J.Pihlau Auraamat]

BRAUSE, Oskar, Ivan m, s. 1908 Viljandimaa, keskh., põllupidaja, 1941 Venemaale, Udmurdi ANSV Kambarka, 19-23.06.1942 mobiliseeriti Punaarmeesse, sidepataljon. [ERA, R-1-5-33]

BRAUVERK (Braunverk), Ernst, August m, s. 07.02.1921, eluk. Läänemaa, 6 kl., tegevväelane, 06.1941 saadeti sunniviisil Venemaale, komnoor, alates 20.05.1944 partisanisalga liige, 26.09.1944 väljus sakslaste tagalast. [ERAF, 4-1-248, R9]

BREDE, Herbert, Friedrich m, s. 25.04.1888 Virumaa Püssi v., eluk. Tallinn Kurni 22, EV kindralmajor, tegevväelane. Punaarmees 22. korpuse suurtükiväe komandör kindralmajori auastmes, määrati täienduskursustele Dzeržinski-nim. Sõjaväeakadeemia Gorohhovetsi õppelaagrisse Vladimiri oblastis, kuhu sõitis Tallinnast rongiga 13.06.41, arr. õppelagris 27.06.41, pärast Norilskisse saabumist viidi Lama järve äärde, 28.01.42 viidi Lamalt Norilski vanglasse, süüdistus esitati 03.02.42 - tsaariarmee ohvitser, võttis osa sõjast Punaarmee vastu, 1919-24 oli sõjakohtu esimees, lõpetanud Kõrgema Sõjakooli Prantsusmaal, Saksamaal isiklikke sõpru ja tuttavaid, valmistas sõja puhuks ette relvastatud vastuhakku 22. korpuses, käinud palju välismaal, vapside partei liige, erin. otsusega 29.07.42 §58-6, 58-2, 58-11: maha lasta, otsus viidi täide 06.10.42 Norilskis. [R1, R9, ZEV IV köide; Korpusepoisid lk226, Ü.Uluots, Eesti ohvitseride saatus]

BREEDE, Feliks, Karl m, s. 21.12.1900 Peterburi kub. Jamburi, eluk. Tallinn, sõjaväeline kõrgh., EV major. EV viimane sõjaväeataašee Leedus. Punaarmees Tondi jalaväekooli roodukomandör. ,Arr. 03.07.41 Tallinn, erin. 31.03.42 §58-4, 58-10, 58-11, surmaotsus; kinnip. koht Molotovi obl. Ussollag, kuhu saabus vangiešeloniga 18.07.41. Otsus täide viidud 12.05.1942 Solikamskis, teistel andmetel 14.02.1941. Süüdistati suure grupi koosseisus laagrisiseses vandenõus, . [R2; J.Pihlau, Auraamat; J.Haud]

BREEDE, Feliks, Karl m, s. 21.12.1900 Peterburi kub. Jamburi, eluk. Tallinn, EV major. Punaarmees Tondi jalaväekooli roodukomandör, arr. 03.07.41 Tallinnas, saadeti Ussollagi, kuhu saabus vangi ešeloniga 18.07.41, süüdistati suure grupi koosseisus laagrisiseses vandenõus, mõisteti erin. otsusega 31.03.42 surma, otsus viidi täide 12.05.42 Molotovi obl. Solikamskis. [R2; J.Pihlau, Auraamat]

BREHIM, Boris m, 1941 4. hävituspataljon. [ERA, R-1728-1-3]

BREHUN, Boris, Ignati (Juhan) m, s. 12.05.1910 eluk. Tallinn Luise 17-4, 1941 Tallinna 4. hävituspataljon, partei kandidaat. [Prestuplenija… lk. 235, ERA, R-1728-1-4]

BRENNER, Johannes, Jaan m, s. 16.01.1906. Tallinna Sõjakool, 1931-33 TÜ õigusteaduskond. EV lennuväe kapten, tegevväelane, 27.06.1941 saadeti sunniviisil Venemaale, Eesti korpus. [R9; tü; Album Vironorum II]

BRENTS, Voldemar, Jaan m, s. 1918 Valga, algh., talunik. 1941 Punaarmee, tööpataljon, arr. 15.10.46, trib. 18.08.47, §193-7g, 182 lg.1, 7a, põgenemine tööpataljonist, tulirelva omamine. [R3]

BRESLAU m, endise reisilaeva Dagmar kapteni abi. 1941 mobiliseeriti Punaarmeesse, Eesti korpuse tagavarapolgu relvur-allohvitser. [Soorsk 67]

BRIDIN, Georgi, Peeter m, Punaarmees, Eesti korpus, 27. laskurpolk, 14.06.45 teade ENSV Sõjakomissariaati; langenud, surnud ja teadmata kadunute nimekiri. [ERA, 5056-1-15]

BRIGADER (Grigader), Aleksander, Johan (Johannes) m, s. 1914, eluk. Tallinn Tedre 11-2, 1941 Tallinna 4. hävituspataljon. [Prestuplenija… lk. 235, ERA, R-1728-1-4]

BRIGALOV, Viktor, Ivan m, eluk. Virumaa, 1941 Punaarmee, Eesti korpus, leitnant, 19.09.1943 langes sõjas. [KRA, 9-4-2]

BRIK, Verner, Vassili m, s. 1913, 1942 Punaarmees.[ERA, R-1-5-31]

BRIKKER, Konstantin, Mihail m, s. 1899, 1942 Punaarmees. [ERA, R-1-5-31]

BRINKEL, Adolf, August m, 1941 hävituspataljon. [Prestu-plenija… lk. 235]

BRINKMANIS, Artur, Jaan m, eluk. Läti, 1941 Punaarmee, Eesti korpus, 04.12.1943 surn. haavadesse. [KRA, 9-4-2]

BRISTOL, Ego, m, eluk. Tallinn Mooni 11-4, 1941 Viljandi hävituspataljon, 3. rood, partei liige, langenud. [Prestuplenija… lk. 235, ERA, R-1728-1-6]

BRISTOL, Herbert, Jaan m, s. 27.10.1918 (1908) Harjumaa Kehtna v., eluk. Tallinn, 6 kl., autojuht, Tallinna Täitevkomitee. 1941 Viljandi 17. hävituspataljon, komnoor, 1941 mobiliseeriti Punaarmeesse, Tšeljabinski obl. Njašnevski raj., 23. suurtükipolk, Eesti korpus, surn. 01.08.1942, maetud Sverdlovski obl. Kamõšlovi kalmistu. [U.Usai 1R, 2R; R9, ERAF kart. 23; Prestuplenija… lk. 235; ERA, R-1728-1-10]

BRISTOL, Herman, Juhan m, s. 12.05.1911 Narva, eluk. Narva, Suur-Aguli 43-4 (perek.), 9 kl., poolmeister, Kreenholmi Manufaktuur. 1941 mobiliseeriti Punaarmeesse, Sverdlovski obl. Rež, 787. ehitustöökolonn, Eesti korpus, 300. laskurpolk, leitnant, 12.10.1944 langes lahingus. [R9; ERA, 5056-1-14]

BRITIKOV, Ivan, Semjon m, eluk. Petserimaa Irboska, 1941 Punaarmee, Punaarmee ridades tuli Eestisse tagasi. [ERAF, 5SM-1-4]

BROCK, Martha n, 1941 Tallinna Töölispolk, 1. pataljon, sanitar. [ERA, R-1728-1-23]

BROVKOV, Pjotr, Pjotr m, Punaarmees Eesti korpus, 7. laskurdiviis, lahingus Velikije Luki all langes vangi sakslastele, 01.1943 sakslaste alistumisel jäi Punaarmee kätte. [ERAF, 5SM-1-4]

BRUNFELDT, Voldemar m, s. 28.05.1922 Petrogradi kub. Jamburi mk., Saksa ajal tööline Virumaal, 1945 mobiliseeriti Punaarmeesse, demobiliseeriti, alates 1948 mitmel pool Eestis rahvakohtunik. [Advokatuur 211]

BRUNO, Voldemar, Hans m, 1941 Punaarmee, Eesti korpus, kapten. [KRA, 9-4-2]

BRUSENTSOV, Nikolai, Feodor m, s. 23.03.1911 Viljandimaa Heimtali v., eluk. sama, sovhoositööline. 03.11.41 hukatud Viljandis, § sovhoosi tööline, küüditaja, Põltsamaal jäi hävituspataljoni juurde ja sõdis sakslaste vastu. [RAg; B; ERK II/1]

BRUSSAKOV (Prussakov, Bruskov, Brusekov), Vassili, Ivan m, s. 14.01.1902, eluk. Tallinn Kopli 23-3, 1941 Tallinna 7. hävituspataljon. [Prestuplenija… lk235; ERA,. R-1728-1-6]

BRUŠIN, Nikolai, Konstantin m, 1941 hävituspataljon. [ERA, R-1728-1-19]

BRUUS, Rudolf-Alfred (Rudolf), Karl m, s. 01.02.1916 Ukraina Berdjansk, eluk. Petseri, keskh., sõjaväelane, leitnant, 06.1941 saadeti sunniviisil Venemaale, oli saksa sõjavangis Königsbergis, arr. 23.07.45 Tartu Kungla 9, trib. 11.08.45 §58-1a, 10+5; Komi ANSV Intalag, vab. 01.12.54, vab. asum. Komi ANSV 20.11.55. Saksa sõjavägi, politseiteenistus sõja ajal. [R3; R9; Sõjamuuseum]

BRÕSINA, M., V. n, eluk. Tallinn Lembitu 11-4, medõde, 1941 7. hävituspataljon. [ERA, R-1728-1-6]

BRÕZGALOV (Breskalov), Nikolai, Luka m, s. 22.05.1913, 1941 Tallinna 4. hävituspataljon. [Prestuplenija… lk. 235, ERA, R-1728-1-6]

BRÜCKEL, Adolf, August m, s. 02.05.1923, eluk. Võru, 22.08.41 surmaotsus, § Julgeolekupolitsei, komnoor, OSOAVIAHIM-i ja 1941 Võrumaa hävituspataljoni liige, 125. diviis. [RAg; RAs; B; ERK II/1, ERA, R-1728-1-14]

BUBNOV, Aleksei m, venelane, s. 04.04.1916 Tartumaa Alatskivi v., eluk. sama, 08.08.41 surmaotsus, § Julgeolekupolitsei, hävituspataljoni liige. [RAg; RAs; B; ERK II/1]

BUBNOV, Rufin, Olga m, venelane, s. 19.08.1923 Tartumaa Alatskivi v., eluk. sama, 14.10.41 hukatud, § Julgeolekupolitsei, aktiivne komnoor, hävituspataljoni liige, osales ühes röövimises. [RAg; B; ERK II/1]

BUDAŠEV, Boris, Nikolai m, venelane, s. 26.05.1915 Tartumaa Kallaste v., eluk. sama, 12.02.42 hukatud, § kommunist, hävituspataljoni liige. [RAg; TMA; B; ERK II/1]

BUDAŠEV, Semjon, Maksim m, Punaarmees, Eesti korpus, 27. laskurpolk, 05.11.44 teade ENSV Sõjakomissariaati; langenud, surnud ja teadmata kadunute nimekiri. [ERA, 5056-1-15]

BUDDA (Budna), Leonhard, August m, s. 1918 Petrogradi kub, Strugi Krasnõje raj., eluk. sama, traktorist, 24.07.1941 mobiliseeriti Punaarmeesse, 8. laskurkorpus, 7. laskurdiviis, 354. laskurpolk, 14.02.1945 jäi maha Tallinnas rindele saatmisel. [ERAF, 5SM-1-3]

BUGROV (Pukrov), Aleksei, Stepan m, venelane, s. 05.1910 Petserimaa Vilo v., 4 kl., tööline, Tallinna kalaladu. 1941 Tallinna 4. hävituspataljon, 1941 mobiliseeriti Punaarmeesse, Leningrad, tööpataljon, Eesti korpus. [R9, ERAF kart. 23, Prestuplenija… lk. 233, ERA, R-1728-1-4]

BUHARIN, Vassili, Sergei m, 1941 hävituspataljon. [Prestuplenija… lk. 235]

BUHGOLTS, Evald, Samuel m, Venemaa eestlane, eluk. Novosibirski obl., 1941 Punaarmee, Eesti korpus, 23.11.1944 teadmata kadunud. [KRA, 9-4-2]

BUHLETSOV, Vladimir, Kristine m, eluk. Petserimaa, 1941 Punaarmee, Eesti korpus, 921. laskurpolk, 23.03.45 langes Kuramaal. [KRA, 9-4-2]

BUHOV, Leonid, Ivan m, eluk. Tallinn Jakobsoni 25-7, 1941 hävituspataljon. [Prestuplenija… lk. 235]

BUHT, A., M. m, eluk. Tallinn Vaestepatuste 1-1, kompartei liige, 1941 Tallinna 7.hävituspataljon, politruk. [ERA,. R-1728-1-6]

BUJANOVSKI, Eduard, Kasimir m, s. 1910 Tveri kub. Beženski raj., 3 kl., tööline, Punaarmees 7. eesti laskurdiviis, 27. laskurpolk. [ERAF, 5SM-1-2]

BUKIN, Ivan m, eluk. Petserimaa Senno v., 1941 21. Petserimaa hävituspataljon. [ERA, R-1728-1-12]

BULIN, Mihail, Vassili m, s. 1919 Tartumaa Kasepää v., seersant, komnoor, alates 13.02.1944 partisanisalga liige, 02.1944 teadmata kadunud. [ERAF, 4-1-262]

BULJEV, Dimitri, Feodor m, eluk. Tallinn Liivalaia 77, 1941 hävituspataljon. [Prestuplenija… lk. 236]

BULKIN, Isaak, Michel m, s. 1909, 1941 Miilitsa Divisjon, 4. jagu, 3. osakond. [ERA, R-1728-1-16, AIS]

BULTSEV (Bulõtšev), Pjotr, Nestor m, eluk. Tallinn, 1941 Punaarmee, 10.08.1941 teadmata kadunud. [KRA, 9-4-2; ERA, 5056-1-14]

BUNIN, Mihail, Pjotr m, Punaarmees, Eesti korpus, 08.05.46 teade ENSV Sõjakomissariaati; langenud, surnud ja teadmata kadunute nimekiri. [ERA, 5056-1-15]

BUNTSEL, Ernst, Rudolf m, s. 29.10.1911 Virumaa Undla v., eluk. Rakvere, 19.08.41 hukatud, § Julgeolekupolitsei, osales hävituspataljoni tegevuses. [RAg; B; ERK II/1]

BURBO, Vladimir, Jossif m, eluk. Tallinn, 1941 Punaarmee, Eesti korpus, leitnant, 05.03.1945 langes Kuramaal. [KRA,,9-4-2]

BURDA, Aleksei m, Tallinna 2. hävituspataljon, staabiülem. [ERAF, 32-1-2]

BURDA, Matvei, Gavril m, 1941 Viljandi 17. hävituspataljon. [Prestuplenija… lk. 236]

BURDIN, Ivan, Afanassi m, eluk. Tartumaa, 1941 Punaarmee, Eesti korpus, 06.06.1942 teadmata kadunud Velikije Luki all. [KRA, 9-4-2]

BURGEL, Karl, Josef m, 1941 hävituspataljon. [Prestuplenija… lk. 236]

BURLAKOV, Aleksandr, Pjotr m, eluk. Petserimaa, 1941 Punaarmee, Eesti korpus, 456. laskurpolk, 22.06.1944 langes Eestis. [KRA, 9-4-2]

BURLAKOV, Nikolai, Ivan m, eluk. Võrumaa, 1941 Punaarmee, Eesti korpus, 20.01.1942 langes sõjas. [KRA, 9-4-2]

BUROV, Viktor , Nikita m, s. 1914, 1941 Punaarmee, Eesti korpus, nooremleitnant Velikije Luki lahingute ajal. [Vend 1/72, AIS]

BUSORGIN, Fjodor, Jegor m, Punaarmees, Eesti korpus, 30.04.45 teade ENSV Sõjakomissariaati; langenud, surnud ja teadmata kadunute nimekiri. [ERA, 5056-1-15]

BUSSÕGIN, Matvei, Andrei m, 1941 Punaarmee, Eesti korpus. [KRA, 9-4-2]

BUSTEDT, Roman, Jakob m, s. 1895, eluk. Tallinn Põhja 9, 1941 Töölispolk. [Prestuplenija… lk. 236]

BUŠIN, V. m, 1941 hävituspataljon. [Prestuplenija… lk. 236]

BUŠÕRSKY, Vassili, Ivan m, 1941 Tallinna 4. hävituspataljon. [ERA, R-1728-1-4]

BUTLANOV, A. m, 1941 Punaarmee, Eesti korpus, nooremleitnant, 45. üksiku tankitõrjepolgu komsorg, Avinurme lahingus. [Vend I/140]

BUTŠARIN, Pjotr, Vassili m, viidi üle Eesti sõjaväest Punaarmeesse 09.1940, 22. territoriaallaskurkorpus, 180. laskurdiviis, 42. laskurpolk, teenindusallüksus, raamatukogu juhataja, noorempolitruk. [ERA, R-328-1-12]

BUTÕRSKI (Butõpski), Vassili, Ivan m, eluk. Tallinn Koidula 40-2, 1941 Tallinna 4. hävituspataljon. [Prestuplenija… lk. 236, ERA, R-1728-1-4]

BÕSTRJAKOV, Aleksei, Gavril m, eluk. Tallinn, kapten, Punaarmees, 02.07.41 teadmata kadunud. [ERA, 5056-1-6]

BÕSTROV, Evstrati, Nikifor m, venelane, s. 13.02.1922 Tartumaa Kasepää v., eluk. Tallinn, 5 kl., müürsepp, Tallinna Sõjakool. 1941 Punaarmee, Eesti korpus, van.leitnant, 14.09.1944 langes lahingus. [R9; ERA, 5056-1-14]

BÕSTROV, Ivan m, venelane, s. 15.05.1893, eluk. Võrumaa Vastseliina v., 11.07.41 hukatud Vastseliina v. § sõja-välikohus, hävituspataljoni liige, korraldas Vabadussõja mälestussamba mahavõtmist, osales Vastseliinas lahingus. [RAg; B; ERK II/1]

BÕSTROV, Nikolai, Aleksander m, s. 1908 Pihkva kub., eluk. Tallinn Suur-Laagri 12, keskh., raamatupidaja, 1941 Punaarmees, arr. 08.04.42, erin. 10.03.43, §58-4, 7a., Sverdlovski obl. Ivdellag, surn. 10.06.1943. Isamaaliit, Kaitseliit. [R3]

BÄLL m, 1941 Tartu hävituspataljon. [Prestuplenija… lk. 236]

BÄRENGRUB, Verner, Martin m, s. 28.03.1906 Järvamaa Udeva v., keskh., sõjakool, teenistuja, EV mereväe vanemleitnant, 1940 määrati Merelaevastikus likvideerija abiks, 29.10.1940 vabastati sõjaväeteenistusest mereväes, arr. 14.06.41 Tallinn, Uus 20-6, erin. 12.03.42 §58-6, 10a.; Sverdlovski obl. Sevurallag, Sverdlovski obl. kohus 06.10.44, §58-10, 10a., Sevurallag, Irkutski obl. Bratsk, vab. asum. 09.09.1958. [R3; R6-2; ERA, 495-12-500]

BÜRGER, Karla m, 1941 hävituspataljon. [Prestuplenija… lk. 236]

BÜRK, Johannes, Martin m, Punaarmees Eesti korpus, 249. laskurdiviis, 917.laskurpolk, lahingus Velikije Luki all langes vangi sakslastele, 01.1943 sakslaste alistumisel jäi Punaarmee kätte, haavatud, saadeti hospitali. [ERAF, 5SM-1-4]

BÜTNER, Anatoli, Fjodor m, s. 1916, 1942 Punaarmees. [ERA, R-1-5-31]

D

DANIEL, Adolf Villem (Adolf-Wilhelm) m, s. 19.01.1896 Võru, kõrgh., jurist, eluk. Tallinn, õiguskantsleri nõunik ja asetäitja, 1941 mobiliseeriti Punaarmeesse, 1945 Eestis tagasi. [Advokatuur 222]

DANIEL, Aleksandr, Ossip m, Venemaa eestlane, s. 22.01.1922 Petrograd, eluk. Leningradi obl. Siverski rdtj, 8 kl., treial, Kirovi nim. tehas, Leningrad. 1942 Eesti korpus, 29.01.1945 teade ENSV Sõjakomissariaati; langenud, surnud ja teadmata kadunute nimekiri. [R9; ERA, 5056-1-15]

DANILEVITŠ, Pjotr, Ilja m, eluk. Tallinn, 1941 Punaarmee, Eesti korpus, 09.1944 teadmata kadunud. [KRA, 9-4-2]

DANILOV, Aleksei, Nikita m, 1941 Punaarmee, Eesti korpus, noorempolitruk. [KRA, ,9-4-2]

DANILOV, Konstantin, Nikolai m, eluk. Tallinn Lõuna 9-2, 1941 Tallinna 4. hävituspataljon. [Prestuplenija… lk. 237, ERA, R-1728-1-4]

DANILOV, Romet m, 1941 hävituspataljon. [Prestuplenija… lk. 237]

DANILOV, Vassili, Nikita m, venelane, s. 1922 Petrogradi kub., eluk, Leningrad Nekrassovi 30-4, 6 kl., tööline, Punaarmees 7. laskurdiviis, 354. laskurpolk, 17.03.1943 deserteeris väeosast. [ERAF, 5SM-1-2]

DANILOVITŠ, Mihhail, Aleksander m, eluk. Tallinn Vene-Balti 23-1, komnoor, 1941 Tallinna 7.hävituspataljon. [ERA,. R-1728-1-6, AIS]

DANILOVITŠ, Nikolai, Aleksander m, s. 1912, eluk. Tallinn Vene-Balti 119-22, kompartei kandidaat, 1941 Tallinna 7. hävituspataljon, punaarmeelane, asjaajaja, 1941 mobiliseeriti Punaarmeesse, Eesti korpus (1941-1945). [R9, A.K. 2-1, ERA, R-1728-1-21, ERA, R-1728-1-6]

DANILOVITŠ, Vladimir, Aleksander m, venelane, s.1909, eluk. Tallinn Kungla 47-12, 1941 Tallinna 7. hävituspataljon, kompartei liikmekandidaat, rühma komandör. [Prestuplenija… lk. 237, ERAF, R-1728-1-6]

DANZIG, Abe, Idel m, juut, s. 24.03.1920 Tallinn, eluk. sama, 8 kl., äriteenija, Tallinna kaubamaja Tallinna Tekstiil. 1941 Punaarmee, Tatari ANSV, Tšeljabinski obl., tööpataljon, tööline, Eesti korpus, 921. laskurpolk, 20.10.1944 teade ENSV Sõjakomissariaati ; langenud, surnud ja teadmata kadunute nimekiri. [R 9; ERA, 5056-1-15]

DANTSOV, Filip, Ivan m, eluk. Valgamaa, 1941 Punaarmee, Eesti korpus, 06.01.43 langes Velikije Luki all. [KRA, 9-4-2]

DARS, Arvid m, EV nooremleitnant. Vabastati sõjaväeteenistusest 01.09.40. [ERA, R-1-1-309]

DARŠ, Edgar, Jaan m, s. 1919 Valgamaa, 02.02.1945 Punaarmees 8. ehituspataljon, 4. rood, oli saksa vangilaagris. [ERAF, 5SM-1-3]

DATI m, 1941 Punaarmee, 182. laskurdiviis, 86. laskurpolk, seersant, 08.1941 langes Porhovi all., [KRA, 8-4-5]

DAUM, Villem (Vilhelm), Madis m, eluk. Tallinn, 1941 mobiliseeriti Punaarmeesse, Eesti korpus, 12.03.42 surn. haigusesse, maetud Sverdlovski obl. Kamõšlovi kalmistu. [R9, U.Usai 2R, KRA, 9-4-2]

DAVIDENKO, Grigori, Prokopi m, 1941 Pärnu 16. hävituspataljon. [ERA, R-1728-1-9]

DAVÕDOVSKI, Nikolai, Vladimir m, eluk. Tallinn Taime 5-7, 1941 7. hävituspataljon, 1. Kütipolk, komnoor. [Prestuplenija… lk. 237, ERA, R-1728-1-21]

DEDIN, Voldemar, Aleksander m, eluk. Tartumaa, 1941 Punaarmee, Eesti korpus, 27. laskurpolk, 21.12.1943 langes sõjas. [KRA, 9-4-2]

DEEMUS, Johannes m, s. 06.04.1913 Hiiumaa Kõrgessaare v. Sigala k., eluk. sama, 1941 Punaarmee. [O.Mägi]

DEKLAU, Herbert-Arnold, Oskar m, s. 18.06.1899 Saaremaa Hellamaa v. Kuivastu, kõrgh., EV kapten. Vabastati sõjaväeteenistusest 28.06.40. [ERA, R-1-1-309, Sõjamuuseum, AIS]

DELSKI (Delsky), Tsemas (Tsemah), Isak, m, juut, s. 13.04.1909 Riia, eluk. Tallinn Viru 18-5 ÜK(b)P liikmekandidaat, 1941 4. hävituspataljon, Tallinna Töölispolk, 3. rood, 1. pataljon, reamees. RO, relv välja antud. [ERA, R-1728-1-23, Prestuplenija… lk. 237]

DEMENJUK, Mihail, Semjon m, Punaarmees partisani III grupi komandör, vanemleitnant. [ERAF, 4-1-116]

DEMENTJEV, Nikolai, Ignati m, s. 1914, 1941 16. hävituspataljon, partei liige, relv välja antud. [Prestuplenija… lk. 237]

DEMENTJEV, Peeter, Pelageja m, eluk. Tallinn Künka 6-4, 1941 Tallinna 4. hävituspataljon. [Prestuplenija… lk. 237, ERA, R-1728-1-4]

DEMEŠKIN (Demeskin) Nikolai, Vassili m, venelane, s. 11.04.1914 Petserimaa Senno v., eluk. sama., algh., põllutööline, Tallinn, Balti puuvillavabrik. 1941 mobiliseeriti Punaarmeesse, Tšeljabinsk Zlatoust, 793. töökolonn, Eesti korpus, 27. laskurpolk, nooremseersant, 17.09.44 langes Eestis. [R9, ERAF kart. 23, KRA,9-4-2, R9]

DEMIDOV, Konstantin, Miron m, eluk. Tallinn Rahukohtu 5-3, 1941 Tallinna 7. hävituspataljon. [Prestuplenija… lk. 237; ERA, R-1728-1-6, AIS]

DEMIN, Ivan, Aleksei m, venelane, s. 19.01.1903 Petserimaa Senno v., eluk. sama., 09.08.41 hukatud Senno v. § kohalik kohus (Senno), aktiivne kommunist, hävituspataljoni liige, osales haarangutel, vahistamistel, küüditamistel ja mahalaskmistel. [RAg; ERAF; B; ERK II/1]

DEMSALU, David, Jüri m, s. 1894 Viljandimaa, 4 kl., vetvelskrite kool, van. vetvelsker, 1940 Punaarmee. [ERAF, 5SM-1-3]

DENISOV, Nikolai, Ustin m, s. 03.05.1921, 1941 Tallinna 7. hävituspataljon, komnoor. [Prestuplenija… lk237; ERA, R-1728-1-6]

DENISSOV, Aleksander, Vassili m, eluk. Tallinn Püvi 8, Lihatsentraal, loomade hindaja, 1941 hävituspataljon. [ERA, R-1728-1-19]

DENTS, Osvald m, 1941 hävituspataljon. [Prestuplenija… lk. 237]

DERJAGIN (Derjatšin), Boris, Nikolai m, s. 05.12.1904, eluk. Nõmme Puhke 13-2, 1941 Tallinna 4. hävituspataljon, RO. [Prestuplenija… lk. 237, ERA, R-1728-1-4]

DERJAGIN, Vladimir, Nikolai m, s. 19.10.1900, eluk. Nõmme Õitse 26, 1941 Pärnu 16. hävituspataljon. [Prestuplenija… lk. 237]

DERRIK, Aleksander, Jakob m, s. 17.06.1898, kõrgh., EV major Sõjaväe kõrgema kohtu käsundusohvitser, Vabastati sõjaväeteenistusest 10.10.40. [ERA, R-1-1-309, Sõjamuuseum]

DERŽAVIN, Vladimir, Nikandr (Nikolai) m, s. 22.07.1921, eluk. Virumaa Narva, põllutööline, tegevväelane, ajateenija. 1941 saadeti sunniviisil Venemaale, Eesti korpus, leitnant, 17.01.1945 surn. lahingus saadud haavadesse. [R9; ERA, 5056-1-14]

DESJATNIKOV, Ivan, Ilja m, s. 20.09.1894, 1941 hävituspataljon, partei liige. [Prestuplenija… lk. 237]

DETLOV, Elmar, Feodor m, s. 1921, 7 kl., seersant, alates 10.09.1943 Jürissoni nimelise partisanisalga nr. 579 liige, radist, 11.1943 langes sakslaste kätte, isa eluk. Leningradi obl. [ERAF, 4-1-248]

DIDRIK, Evgeni, Rudolf m, eluk. Tallinn Õle 51-5, 1941 hävituspataljon. [Prestuplenija… lk. 237]

DIDVI, Eduard, Jaan m, s. 02.12.1901 Virumaa Küti v. eluk. Rakvere Vene 15, algh., kaevur, militsionäär, 1941 hävituspataljon, partei liige, 1941 mobiliseeriti Punaarmeesse, Kuibõševi obl. Uljanovski raj., tööline kolhoosis, Eesti korpus. [R9, ERAF kart. 23, Prestuplenija… lk. 238]

DIEDRIK, Johannes-Mihhail m, s. 18.08.1910, eluk. Rakvere, 05.09.41 hukatud, § Julgeolekupolitsei, aktiivne kommunist, osales hävituspataljoni tegevuses. [RAg; RAs; B; ERK II/1]

DIEDUŠTŠOK (Dieduszok, Diedušok) Saveli, Saveli, m, eluk. Tallinn, 1941 Punaarmee, Eesti korpus, 300. laskurpolk, kapten, 12.10.1944 langes Saaremaal. [KRA, 9-4-1, R9]

DIEV, Nikolai m, 1941 hävituspataljon, autasu saanud. [Prestuplenija… lk. 238]

DIKTEREV, Nikolai m, 1941 4. Tallinna hävituspataljon, Punaarmee, 08.1941 langes Leningradi obl. Kingissepa all. [KRA, 9-4-5]

DIKTINIKOV, Nikolai, 22. territoriaalkorpus. 1941 Punaarmee, 08.1941 langes Porhovi all. [KRA, 9-4-5]

DIMITRIEV (Dimitrijev) Mihail, Pavel m, s. 1921, eluk. Tallinn Mustamäe 19-2, 1941 Töölispolk, komnoor. [Prestuplenija…lk. 238, 237]

DIMITRIEV, **Dimitri, Dimitri** m, s. 1898, eluk. Tallinn Lille 21-1, 1941 Tallinna Töölispolk. [Prestuplenija… lk. 238]

DIMITRIEV, **Konstantin** m, venelane, s. 1924 Virumaa Narva v., 26.08.41 surmaotsus, § aktiivne kommunist, hävituspataljoni liige. [RAg; B; ERK II/1]

DIMITRIEV, **Vassili, Juan** m, s. 1900, eluk. Läänemaa Kirbla v., 1941 Läänemaa 11. hävituspataljon. [Prestuplenija… lk. 238]

DIMITRIJEV, **Nikolai, Ilja** m, 1941 punaarmeelane. [Prestu-plenija… lk. 238]

DIMTRIEV, **Nikolai, Fjodor** m, s. 1916 Narva, 1942 Punaarmees. [ERA, R-1-5-31]

DIVIN (**Diivin**), **Fjodor, Ilja** m, s. 26.05.1922 Petserimaa Kulje v., eluk. Kulje v. (van.), algh., kingsepp, Lavassaare turbatööstus. 03.07.41 mobiliseeriti Punaarmeesse, Tatari ANSV Kaasan, 1613. tööpataljon, Eesti korpus, 267. sanpataljon, 13.11.44 teade ENSV Sõjakomissariaati, surnud haavadesse. [R9; ERA, 5056-1-6]

DIVIN, V. m, 1941 Punaarmee, Eesti korpus, 249. laskurdiviis, luurerood, Sõrve lahingutes, esimesena ps. lõunatipus. [Vend I/146]

DJABIN, **Tihhon, Feodor** m, eluk. Petserimaa, 1941 Punaarmee, vanemseersant, surn. 21.06.1941. [KRA, 9-4-2]

DJOMIN, **Ivan, Aleksei** m, eluk. Petserimaa Senno v., 1941 21. Petserimaa hävituspataljon. [ERA, R-1728-1-12]

DJUKOV, **Demid, Ivan** m, venelane, s. 09.08.1908 Tartu, eluk. Tallinn, keskh., ehitustehnik, Kohaliku Tööstuse Rahvakomissariaat. 29.06.41 mobiliseeriti Punaarmeesse, kuni 26.08.41 hävituspataljon, Eesti korpus, vanemleitnant, kapten, 04.03.1945 langes lahingus. [R9; ERA, 5056-1-14]

DJUKOV, **Domintian, Ivan** m, venelane, s. 20.08.1913 Tartumaa Peipsiääre v., eluk. sama, 15.08.41 surmaotsus, § Julgeolekupolitsei, hävituspataljoni liige, sõdis sakslaste vastu. [RAg; TMA; B; ERK II/1]

DJUKOV, **Egupl** m, venelane, eluk. Tartumaa Kasepää v., 1941 Tartumaa hävituspataljon. [Tamm I]

DJUKOV, **Feodor** m, venelane, eluk. Tartumaa Kasepää v., 1941 Tartumaa hävituspataljon. [Tamm I]

DJUKOV, **Ivan** m, s. 1908, 1941 Pärnu 16. hävituspataljon. [ERA, R-1728-1-9]

DJUKOV, **Neofit** (**Neofil**), **Ivan** m, venelane, s. Tartumaa Peipsiääre v., eluk. Kasepää v., 1941 Tartumaa hävituspataljon, alates 19.05.1944 partisanisalga liige, 1944 teadmata kadunud. [ERAF, 4-1-262; Tamm I]

DMITRIEV, **Georg, Zahar** m, 1941 hävituspataljon, relvaga. [Prestuplenija… lk. 238]

DMITRIEV, **Jüri** m, 1942 Punaarmees, Eesti korpus, 7.laskurdiviis, 23. suurtükiväepolk, 02.1944 viidi korpuse ohvitseride reservi eesti üksikusse tagavarapataljoni. [Vali III 107]

DMITRIEV, **Luka, Konstantin** m, Punaarmees, Eesti korpus, 08.06.46 teade ENSV Sõjakomissariaati; langenud, surnud ja teadmata kadunute nimekiri. [ERA, 5056-1-15]

DMITRIJEV, **Mihail, Nikita** m, 1941 hävituspataljon. [Prestuplenija… lk. 238]

DOBGOIS, **Peeter, Jaan** m, eluk. Petserimaa, 1941 Punaarmee, Eesti korpus, 921. laskurpolk, 27.03.45 langes Läti Kuramaa. [KRA, 9-4-2]

DOBROHOTOV, **Igor, Feodor** m, eluk. Tallinn, 1941 Punaarmee, 07.10.41 langes sõjas. [KRA, 9-4-2]

DOBROHOTOV, **Igor, Ivan** m, Punaarmees, Eesti korpus, 31.05.46 teade ENSV Sõjakomissariaati; langenud, surnud ja teadmata kadunute nimekiri. [ERA, 5056-1-15]

DOBROLJUBOV, **Boris, Aleksei** m, s. 30.06.1911, eluk. Petserimaa Roodva v. Bogomolova k., 1941 hävituspataljon, partei liige, organisaator. Täitevkomitee esimees. [Prestuplenija… lk. 238]

DOBROV, **Vladimir, Nikolai** m, eluk. Narva, 1941 Punaarmee, Eesti korpus, 779. suurtükiväepolk, 09.11.43 surn. haavadesse Velikije Luki all. [KRA, 9-4-2]

DOBROVOLSKI, **Viktor, Pavel** m, s. 1912 1941 hävituspataljon. [Prestuplenija… lk. 238, AIS]

DOINIKOV, **Viktor, Pavel** m, venelane, s. 09.09.1913 Narva, eluk. sama, 04.09.41 surmaotsus, § hävituspataljoni liige, teadis lõhkeainete peidukohta.[RAg; B; ERK II/1]

DOLGOV, **Aleksei, Timofei** m, eluk. Tallinn Taime 18-3, 1941 Tallinna 7. hävituspataljon. [Prestuplenija… lk. 238, ERA, R-1728-1-21]

DOLGOV, **Pjotr** (**Peeter**), **Varfolomei** m, venelane, s. 19.09.1910 Kallaste, eluk. Tallinn Künka põik 4-7, 3 kl., tööline, 1941 Tallinna 4. hävituspataljon. [Prestuplenija… lk. 238, ERA, R-1728-1-4]

DOLIN, **Dmitri, Ivan** m, s. 1926, 1941 mobiliseeriti Punaarmeesse, Eesti korpus, 27. laskurpolk, 23.03.45 langes Läti Kuramaa, maetud 7. laskurdiviisi 3. kalmistu. [R9, A.K. kaust 8-28, Vahter 155]

DOMNIN (**Domnik**), **Sergei, Dmitri** m, venelane, s. 28.12.1920 Tartumaa Kasepää v., eluk. Tallinn, 12 kl., kooliõpetaja, 1941 mobiliseeriti Punaarmeesse, Eesti korpus, kompartei kandidaat, alates 10.03.1944 partisanisalga liige, Eestis sakslaste tagalas, külmumine. [ERAF, 4-1-248, 249, R9]

DONDIKOV, **Vladimir** m, 1941 hävituspataljon, Punaarmee, 08.1941 langes Tallinna all. [KRA, 9-4-5]

DONDUKOV, **Igor** m, 1941 7. hävituspataljon. [Prestuplenija… lk. 239, ERA, R-1728-1-6]

DONSKOI, **Aleksei, Boris** m, 1941 Punaarmee, Eesti korpus, politruk. [KRA, 9-4-2]

DOROHHOTOV (**Dorohotov**), **Oleg** m, s. 1922, punane partisan 1942-1944. [ENSV ajalugu III]

DORONIN, **Mauritius** (**Mavriki**), **Mihhail** m, venelane, s. 21.02.1910 Tartumaa Kasepää v., eluk. Virumaa, algh., müürsepp, Kütte-Jõud. 1941 mobiliseeriti Punaarmeesse, Tšeljabinski obl. Njazepetrovski raj., kolhoos Krasnõi Majak, kolhoosnik, Eesti korpus, 354. laskurpolk, 22.09.1944 langes Eestis. [R9; KRA 9-4-2; ERA, 5056-1-14]

DRASNIZLINEZ m, 1941 hävituspataljon. [Prestuplenija… lk. 237]

DRESSEL, **Karl, Artur** m, eluk. Tallinn Kopli 52-8, 1941 punaarmeelane. [Prestuplenija… lk. 238]

DREZDOV (**Dreždov, Drozdov**), **Anatoli, Georgi** m, s. 12.1917 Tallinn, eluk. Tallinn Graniidi 33-10, 4 kl., tekstiilitööline, 1941 mobiliseeriti Punaarmeesse, Eesti korpus, komnoor, nooremleitnant, 22.09.1942 suunati Podolski Sõjakooli, eriülesannetega Harjumaa üksus, alates 18.07.1943 Aartee nimelise partisanisalga nr. 570 liige, tõlkija, 18.10.1943 langes lahingus. [ERAF, 4-1-248, 249, 234, R9]

DROBAHA, **Nikolai, Denis** m, Punaarmees, Eesti korpus, 26.12.44 teade ENSV Sõjakomissariaati; langenud, surnud ja teadmata kadunute nimekiri. [ERA, 5056-1-15]

DROSD (Drost), Lucian, Eduard m, 1941 Läti Kütipolk. [ERA, R-1728-1-21]

DROSTOVSKY, Voldemar, Aleksander m, s. 21.02.1907, eluk. Kärdla Kõrgessaare mnt. 11, 1941 Läänemaa 11. hävituspataljon. [Prestuplenija… lk. 239]

DROZDOV, Aleksei, Jegor m, s. 1925 Petserimaa Senno v., Punaarmees 122. laskurdiviis, deserteeris väeosast. [ERAF, 5SM-1-3]

DROTŠNEV, Vassili, Sergei m, Punaarmees, Eesti korpus, 06.06.45 teade ENSV Sõjakomissariaati; langenud, surnud ja teadmata kadunute nimekiri. [ERA, 5056-1-15]

DRUSCHINSKI, Georg, (Nikolai) m, 1941 4. hävituspataljon. [Prestuplenija… lk. 239]

DRUSKA, Elmars, Karlis m, s. 19.06.1913, 1941 Läti hävituspataljon. [Prestuplenija… lk. 239]

DRUŠNÕI (Družnõi, Drušnoj), Georg m, 1941 4. hävituspataljon. [Prestuplenija… lk. 239, ERA, R-1728-1-3]

DRUŽAJEV, Nikolai, Ivan m, eluk. Pärnumaa, 1941 Punaarmee, 08.1941 teadmata kadunud. [KRA,9-4-2]

DRUŽININ, Georgi, Nikita (Nikolai) m, s. 1923, 1941 Tallinna 4. hävituspataljon. [Prestuplenija… lk. 239, ERA R-1728-1-3]

DZJUBA, Ivan, Kirill m, 1941 Punaarmee, Eesti korpus, kapten. [KRA, 9-4-2]

DŽEDŽUDA, Andrei, Jemeljan m, viidi üle Eesti sõjaväest Punaarmeesse 09.1940, 22. territoriaal- laskurkorpus, 180. laskurdiviis, 42 laskurpolk, parteilise struktuuri propaganda instruktor. [ERA, R-328-1-12]

DŽUMALIJEV, Batuu m, eluk. Venemaa, 1941 Viljandimaa hävituspataljon, partei liige. [Prestuplenija… lk. 240, ERA, R-1728-1-10]

DUB, Sergei, Sergei m, venelane, s. 19.02.1913 Petserimaa Senno v., eluk. Tallinn Kaupmehe 20-2, algh., tööline, tekstiilivabrik. 1941 Tallinna 1. Töölispolk, hävituspataljon, 1941 mobiliseeriti Punaarmeesse, Tšuvaši ANSV, Kanaš, tallimees kolhoosis, Eesti korpus. [R9, ERAF kart. 23, Prestuplenija… lk. 239]

DUBAHSKI, Aleksei, Mihail m, Punaarmees, Eesti korpus, 24.07.46 teade ENSV Sõjakomissariaati; langenud, surnud ja teadmata kadunute nimekiri. [ERA, 5056-1-15]

DUBININ, Vladimir, Ivar (Ivan) m, s. 1916, eluk. Valgamaa (Tartu Raekoja plats). 1941 mobiliseeriti Punaarmeesse, 8. laskurkorpus, 249. laskurdiviis, 921. laskurpolk, 14.02.1945 jäi maha Ülemiste jaamas rindele saatmisel. [R9, A.K. kaust 6-85; ERAF, 5SM-1-3]

DUBOVSKI, Moisei, Isva m, s. 1924, eluk. Tallinn Reimanni 17-2, 1941 Tallinna 1. Töölispolk, komnoor. [Prestuplenija… lk. 239]

DUBROVIN, Vladimir, Jegor m, s. 1920, eluk. Petserimaa, põllutööline, tegevväelane, ajateenija, van.leitnant, 1941 saadeti sunniviisil Venemaale, Punaarmees, 11.02.43 langes lahingus. [R9; ERA, 5056-1-6]

DUDARENKO (DUDORENKO),, Sergei, Aleksandr m,. 1941 Tallinna Töölispolk, 2. pataljon, 5. rood, 3. rühm, 2. jagu, reamees. [ERA, R-1728-1-23, Prestuplenija… lk. 239]

DUDARENKO, Aleksei m, ELKNÜ liige 1940, 1941 hävituspataljon. [Prestuplenija… lk. 239]

DUDKIN, Andrei, Ivan m, eluk. Tallinn-Nõmme, 1941 Punaarmee, Eesti korpus, 04.1945 teadmata kadunud. [KRA, 9-4-2]

DUDKIN, Juri, Dmitri m, eluk. Tallinn, 1941 Punaarmee, Eesti korpus, 27.08.42 langes sõjas. [KRA, 9-4-2]

DUDÕENGI, Arvids, Joosep m, lätlane, 1941 punaarmeelane, Läti polk. [Prestuplenija… lk. 239]

DUHHOV, Grigori m, 1941 Läänemaa 11. hävituspataljon. [Prestuplenija… lk. 239]

DULLI, Arvo m, 1941 hävituspataljon. [Prestuplenija… lk. 239]

DUMPE, August, Jakob m, lätlane, s. 13.12.1906 Läti, eluk. Ikla, majaomanik. 13.07.41 hukatud, § hävituspataljoni liige, osales lahingutegevuses Kilingi-Nõmme juures. [RAg; B; ERK II/1]

DURDANOVSKI, Anatoli, Aleksandr m, venelane, s. 02.05.1894 Ivanovo-Voznessensk, eluk. Tartu, velsker. 20.07.41 hukatud, § Julgeolekupolitsei, astus vabatahtlikult Punaarmeesse. [RAg; Rg; B; ERK II/1]

DURILOV, Konstantin m, 1941 hävituspataljon. [Prestuplenija… lk. 239]

DUTKIN, Nikolai, Ivan m, venelane, s. 27.11.1922, eluk. Tallinn, 09.11.41 hukatud, § Julgeolekupolitsei, hävituspataljoni liige. [RAg; B; ERK II/1]

DVEVIN, Feodor, Ilja m, eluk. Tallinn, 1941 Punaarmee, Eesti korpus, 267. san.pataljon, jefreitor, 10.10.44 surn. haavadesse Eestis. [KRA, 9-4-2]

DVORETSKI, Pavel, Kuzma m, Punaarmees, Eesti korpus, 11.05.45 teade ENSV Sõjakomissariaati; langenud, surnud ja teadmata kadunute nimekiri. [ERA, 5056-1-15]

DÕZE, Viktor, Joosep m, venelane, s. 28.08.1918 Narva, algh., tisler, Kuni 30.10.41 Punaarmee, Sverdlovski obl. Kedrovka, 964. ehituspataljon, Eesti korpus. Molotovi obl. Nõtva rajoon, 25.01.1945 8a., nõukogudevastane agitatsioon. [R9, ERAF kart. 23, Memorial]

DÕTKO, Vassili, Nikolai m, venelane, s. 28.02.1902 Narva, eluk. Tallinn, 29.10.41 hukatud, § Julgeolekupolitsei; osales 21.06.40 demonstratsioonil, astus Töölispolku ja sõdis sakslaste vastu, lossi valvemeeskonna ülem. [RAg; B; ERK II/1]

DÖRING (Dering) Evald-Reinhold, Jakob m, s. 23.11.1899 Järvamaa Einmani, eluk. sama, keskh., EV major. Punaarmees 182. diviisi 232. laskurpolgu tehnilise varustuse ülem ilma auastmeta, 1940 22. territoriaallaskurkorpuse õhukaitse 2. lennuväedivisjonis likvideerija, arr. 14.06.41 Petseris, arr. määrus 15.12.41, süüdistus - vabatahtlikult Vabadussõjas, vapside partei liige, suhtus eitavalt nõukogude korda ja poliitilistesse reformidesse, erin. otsusega 15.05.43 mõisteti 8. aastaks paranduslike tööde laagrisse, karistuse algus: 14.06.41, viidi Norilskist ära 26.03.46, oli Siblagis (Taišet), vab. sundasumiselt ENSV Ülemkohtu otsusega 22.01.1957, tuli tagasi Eestisse, lubati naise kutsel sõita ära Rootsi, surn. 02.07.1977, maetud Enköpingisse. [Ü.Uluots, Eesti ohvitseride saatus, R3, R6-2, ERA, 495-12-500]

E

EBER, Sam, Kaarel m, eluk. Tallinn Jõe 8, Lihatsentraal, osakonna juhataja, 1941 hävituspataljon. [ERA, R-1728-1-19]

EBRE, Robert, Peeter m, 12.07.1942 Partisani Liikumise Staabi poolt omistatud sõjaväeline nimetus vanemseersant. [ERAF, 4-1-236]

ECHMAN, Eduard, Peeter m, s. 1895 Virumaa Aaspere v., algh., põllumees, arr. 15.04.43 Punaarmees, trib. 10.06.43, §58-10, 10+3a. [R2]

EDAS, Voldemar m, s. 1912 Peterburi kub, 30.01.1945 Punaarmees 7. ehituspataljon, 1. rood, oli saksa vangilaagris. [ERAF, 5SM-1-3]

EDASI, August m, s. 12.07.1903, eluk. Hiiumaa Pühalepa v. Nõmba k., 1941 Punaarmee. [O.Mägi]

EDOR, Julius, Theodor m, s. 14.06.1904 Tartu, keskh., EV kapten, 1940 määratud 22. territoriaallaskurkorpuse 2. ratsarügemendi likvideerija abiks. 182. laskurdiviis, 108. luurepataljon, kapten. Lahkus väeosast. [ERA, 495-12-500, Sõjamuuseum]

EDOVALD (Eduvald), August, Johannes (Juhan) m, s. 1922 Harjumaa Laitse v. Aruküla, eluk. sama, 6 kl., talunik, 1941 mobiliseeriti Punaarmeesse, 26.01.1944 8. eesti laskurkorpus, 13.02.1945 jäi maha Tallinnas rindele saatmisel. [R9; ERAF, 5SM-1-2; ERAF, 5SM-1-3]

EDUSSAAR, Arnold, Arnold m, s. 29.09.1921 Võru, eluk. Tallinn E.Vilde 17-2, 9 kl., meremees, Eesti Riiklik Merelaevandus. 11.08.41 mobiliseeriti Punaarmeesse, Omski obl. Kalatšinski raj., põllutööl, Eesti korpus, 29.03.1945 teade ENSV Sõjakomissariaati; langenud, surnud ja teadmata kadunute nimekiri. [R9; ERA, 5056-1-15]

EDUVALD, Johannes, Herman m, s.1908, eluk. Narva Kreenholmi 16-58, 3 kl., 07.1941 mobiliseeriti Punaarmeesse, 22.09.1942 suunati Podolski Sõjakooli, eriülesannetega Virumaa üksus. [ERAF, 4-1-234]

EEDRA, Maret, Kaarel n, eluk. Tallinn Poska 36, Lihatsentraal, müüja, 1941 hävituspataljon. [ERA, R-1728-1-19]

EEGO, Endel, Gustav m, s. 1919 Virumaa, eluk. Läänemaa, 6 kl., kütja, Punaarmee, nooremseersant, 22.09.1942 suunati Podolski sõjakooli. [ERAF, 4-1-234]

EEHOVSKI, Aleksander, Pavel m, 1941 hävituspataljon, partei aktiivi Tallinna Komitee. [Prestuplenija… lk. 236]

EELMAA, Voldemar, Friedrich m, s. 1899, 1941 Töölispolk. [Prestuplenija… lk. 240]

EELMÄE, Vambola, Gustav m, s. 04.07.1920 Tallinn, eluk. sama, 09.11.41 hukatud Tallinnas, § Julgeolekupolitsei, 1941 7. hävituspataljoni liige.[RAg; B; ERK II/1, ERA, R-1728-1-6]

EELSAARE, Herbert, Peeter m, s. 30.07.1916, eluk. Tallinn Liivamäe 25-24, 1941 Tallinna Töölispolk. [Prestuplenija… lk. 240]

EENDLA, Richard, Mart m, 1941 hävituspataljon. [Prestu-plenija… lk. 240]

EENMAA, Leo m, s. Virumaa Kunda v., Teise maailmasõja ajal Punaarmees. [Krikk, lk.225]

EENMAA, Viktor m, s. 15.06.1919 Harjumaa Jõelähtme v., eluk. sama, pagar. 1941 mobiliseeriti Punaarmeesse, langes sakslastele vangi. Soome armeesse 01.05.43, 13./JR200. Tagasi Eestisse 19.08.44, Tartu rinne. Surn. 05.08.1971 Pikaveres. [sp2]

EENSALU, Aleksander, Aleksander (Aleksei) m, s. 23.02.1910 Võru, eluk. Virumaa Kiviõli, 4 kl., kaevur, 1941 mobiliseeriti Punaarmeesse, Eesti korpus, kompartei kandidaat, alates 10.03.1944 partisanisalga liige, saadeti sakslaste tagalasse Virumaale, 03.1944 teadmata kadunud. [ERAF, 4-1-248, 39, R9]

EENSALU, Elmar, Juhannes m, s. 18.05.1919 Türi, eluk. Türi Liiva 6, 10 kl., müüja, Türi Tarbijate Kooperatiiv. 1941 mobiliseeriti Punaarmeesse, Kaasan, sõjaväe laager 23.08-17.09.41, Tšeljabinsk, 1044. tööpataljon, Eesti korpus, 26.02.42 surn. haigusesse, maetud Sverdlovski obl. Kamõšlovi kalmistu. [R9, ERAF kart. 23, U.Usai 2R; KRA, 9-4-2]

EENSALU, Jaan, Joakim m, s.1922, 9 kl., sadulsepp, Tartu, 08.1942 Punaarmees 249. eesti laskurdiviis, 925. laskurpolk. [ERA, R-1-5-33]

EENSOO, Heino, Aliide m, s. 1926 Võrumaa, 6 kl., 10.05.1945 mobiliseeriti Punaarmeesse, 63. tagavaralaskurpolk, 02.06.1945 deserteeris väeosast. [ERAF, 5SM-1-3]

EERIK, Eerich, Jaan m, s. 06.01.1914 Harjumaa, eluk. Harjumaa Padise v., 4 kl., põllutöö. 1941 mobiliseeriti Punaarmeesse, Arhangelski obl., 856. tööpataljon, Eesti korpus, 300. laskurpolk, 25.07,1944 langes lahingus. [R9; ERA, 5056-1-14]

EERMA (Eermaa), Jaanus, Karl m, s. 16.07.1920 Järvamaa Ambla v., eluk. Tallinn, Raudtee 14-10, keskh., üliõpilane, ametnik, tegevväelane, ajateenija. 07.41 saadeti sunniviisil Venemaale, Tšeljabinski obl. Magnitogorsk, töökolonn, Eesti korpus, 13.10.1944 hukkus. [R9; ERA, 5056-1-14]

EERMA, Arnold, Juhan m, s. 1912, eluk. Tallinn, partisanisalga liige, 02.1944 teadmata kadunud. [ERAF, 4-1-262]

EERMA, Elmar, Jaan m, s. 09.02.1915 Virumaa Paasvere v., eluk. Tartumaa Avinurme v., 10.09.41 hukatud, § Julgeolekupolitsei, hävituspataljoni liige, osales hobuste rekvireerimisel, kommunistlik propagandist. [RAg; RAs; B; ERK II/1]

EERMA, Heino, Johannes m, s. 06.05.1924 Läänemaa Oru v., eluk. sama, põllutööline. 15.09.41 hukatud, § hävituspataljoni liige, juhtis haaranguid. [RAg; ERAF; B; ERK II/1]

EERMAN, Harald, Johannes m, s. 09.1918 Harjumaa Harku v., eluk.Tallinn Raevalla 54-3, 6 kl., lihunik, 1941 mobiliseeriti Punaarmeesse, Eesti korpus, seersant, Vennikovi nimelise partisanisalga liige, 02.1944 teadmata kadunud. [ERAF, 4-1-262, R9]

EERO (Ero), Adolf-Silfred (Aadu), Kristjan (Grigori) m, s. 23.12.1925 Uljanovski (Kuibõševi) obl. Uljanovski raj, Lomi k., eluk. sama, algh., kolhoosnik. 1942 mobiliseeriti Punaarmeesse. Demobiliseeriti Tallinnas, suunati miilitsakooli. [I.Ero]

EERO (Ero), Aleksander, Jaan (Ivan) m, s. 10.1903 Samaara kub., eluk. Kuibõševi obl. Uljanovski raj, algh., kolhoosnik. 1942 mobiliseeriti Punaarmeesse, Eesti korpus. Sõjast tuli tagasi Uljanovski oblastisse Lomi k. [R9; I.Ero]

EERO (Ero), Evald, Kristjan (Grigori) m, s. Uljanovski obl. Lomi k., eluk. sama, 1941 mobiliseeriti Punaarmeesse. Teadmata kadunud. [I.Ero]

EERO (Ero), Kristjan (Grigori), Jaan (Ivan) m, s. 17.01.1896 Simbirsk (Uljanovsk), eluk.Tšita obl., 2 kl., puusepp. 10.1942 mobiliseeriti Punaarmeesse, Eesti korpus. Sõjast tuli tagasi Uljanovski oblastisse Lomi k. [R9; I.Ero]

EERO, Endel, Gustav m, s. 27.07.1919 Virumaa, eluk. Virumaa Lüganuse v., 4 kl., Aseri telliskivi tehas, tegevväelane, 1941 saadeti sunniviisil Venemaale, Eesti korpus, 921. laskurpolk, vanemseersant, 12.07.1942 eriülesannetega Virumaa üksus 23.11.1944 hukkus. [R9; ERAF, 4-1-236; ERA, 5056-1-14]

EERT, Alfred, Herman m, eluk. Tallinn. ELKNÜ liige 1940, 1941 Punaarmee, Eesti korpus, 300. laskurpolk, 05.10.44 langes Saaremaal. [KRA, 9-4-2]

EESALU, Vendelin m, s. 22.07.1925 Harjumaa Kõnnu v. eluk. Kolga v., põllumees. Soome armeesse 15.11.43, 14./JR200. Tagasi Eestisse 19.08.44, Kehra õppelaager. Sügisel 1944 mobiliseeriti Punaarmeesse, tööpataljon Tallinnas, vab. 1948. Surn.11.08.1990. [sp2]

EESMAA, Raimund, Juhan m, s. 19.07.1917 Harjumaa Kuivajõe v., eluk. Harjumaa Nissi v., 6 kl., põllutööline, talunik. 22.07.41 mobiliseeriti Punaarmeesse, Arhangelski obl., 856. tööpataljon, Eesti korpus, 921. laskurpolk, 21.12.42 teadmata kadunud. [R9, ERAF kart. 23, KRA, 9-4-2]

EESMÄE (Einberg), Voldemar, Jüri m, s. 04.04.1898 Virumaa Vihula v., eluk. Virumaa Vihula v. Karula-Pajuveski k., Annikvere k., ehitustööline, kompartei kandidaat, veendunud kommunist, 1941 hävituspataljoni liige, mob. Punaarmeesse, Eesti korpus. [R9, ERAF kart. 23, ERA, R-64-1-130]

EESPAK, Helmuth, Johannes m, s. 11.1916, eluk. Tallinn Vene-Balti 36-7, 6 kl., kangur, vabrik Kommunaar. 1941 mobiliseeriti Punaarmeesse, Sverdlovski obl. Krasnouralsk, 789. töökolonn, Eesti korpus, 63. tagavaralaskurpolk, 26.12.1944 teade ENSV Sõjakomissariaati; langenud, surnud ja teadmata kadunute nimekiri. [R9; ERA, 5056-1-15]

EESPERE, Erni, Karl m, s. 1924 Saaremaa Pärsamaa v., 5kl., Punaarmees 220. eesti laskurkorpus, 373. kaardiväe laskurpolk, 29.07.1945 deserteeris heinatöödelt. [ERAF, 5SM-1-2]

EESPERE, Ernst, Johannes m, s. 23.06.1914 Tallinn, eluk. Tallinn, Aarde 7-3, kaubanduskool, raamatupidaja, Eesti NSV Kalatrust. 1941 mobiliseeriti Punaarmeesse, Tšeljabinski obl. Zlatoust, 793. tööpataljon, Eesti korpus, 300. laskurpolk, 12.10.1944 hukkus. [R9; ERA, 5056-1-14]

EESPERE, Heino, Karl m, s. 1925 Saaremaa Pärsamaa v., 3 kl., Punaarmees 220. eesti laskurpolk, 19.11.1944 deserteeris Tapa linnas. [ERAF, 5SM-1-2]

EESSAAR Harald, Mihkel m, EV allohvitser. Viidi üle Eesti sõjaväest Punaarmeesse 01.10.40, 22. territoriaallaskurkorpus, 180. laskurdiviis, 42. laskurpolk, veebel. [ERA, R-328-1-12, AIS]

EESSALU, Arnold, Joosep m, s. 30.07.1904 Järvamaa Lehtse v., eluk. Harjumaa Iru v., tegevväelane, üleajateenija, EV vanemallohvitser. Punaarmees 180. diviisi 629. haubitsapolgu raadiorühma komandör, vanemleitnant, arr. 14.06.41 Harjumaal Iru v., süüdistuskokkuvõte 01.10.41 - suhtus vaenulikult Punaarmee sissetulemisse ja nõukogude korra kehtestamisse Eestis, Punaarmees tegi kaasteenijate hulgas nõukogudevastast agitatsiooni, olles eraomandi ja maa natsionaliseerimise vastu, erin. otsusega 05.09.42 mõisteti 10. aastaks paranduslike tööde laagrisse alates 17.09.41, surn. Taišeti laagris 21.02.1944. [R3, R9, A.K. tööpat.; ZEV IV köide; Ü.Uluots, Eesti ohvitseride saatus]

EFSTAFJEV, I., I. m, eluk. Petseri Kloostri 19, 1941 Tallinna 7. hävituspataljon. [Prestuplenija… lk. 240, ERA, R-1728-1-6]

EGI, Armi (Arni), Ants m, s. 1921, eluk. Tallinn, 1941 mobiliseeriti Punaarmeesse, Eesti korpus, 921. laskurpolk, jefreitor, 21.12.42 teadmata kadunud Alekseikovo k. all. [V.Luki in memoriam; KRA, 9-4-2, R9]

EGIPTI (Epipte), Oskar, Foma m, Venemaa eestlane, s. 06.09.1910 Petserimaa, eluk. Gorki obl., 4 kl., põllutööline, Punaarmees, 1942 Eesti korpus, 7. laskurdiviis, 27. laskurpolk, 15.08.1942 deserteeris väeosast. [R9; ERAF, 5SM-1-3]

EGLON, Johannes, Tõnis m, s. 1891, eluk. Tallinn Saali 5-8, 1941 Töölispolk. [Prestuplenija… lk. 240]

EGLON, Karl m, EV Merejõud, admin. v.maat, 01.10.1940 Punaarmees, saadeti kolltn.Tenno väeossa Otepääl. [ERA, 495-12-500]

EHA, Arnold, Jüri m, s. 02.04.1918 Harjumaa Iru v. Lubja k, tööline, EV merevägi, madrus. Punaarmeesse 22.07.41, Arhangelski obl. tööpataljon, Eesti korpus. Langes sakslaste kätte 21.12.42 Velikije Luki all, sõjavangis Polotskis ja teistes laagrites. Soome mereväkke 07.09.43, vab. teenistusest 18.09.44, läks Rootsi. Surn. 05.03.2002 Malmös. [R9; sp2]

EHA, Jaan, Jaan m, s. 01.1907 (1909) Tallinn, eluk. Harjumaa Iru v., 4 kl., tööline, 1941 mobiliseeriti Punaarmeesse, Eesti korpus, 22.09.1942 suunati Podolski Sõjakooli, eriülesannetega Harjumaa üksus. [ERAF, 4-1-234, R9]

EHA, Jaan, Juhan m, s. 1916, Punaarmees Eesti korpus, 7. laskurdiviis, 27.laskurpolk, 1942 lahingus Velikije Luki all langes vangi sakslastele. [ERAF, 5SM-1-4]

EHA, Jüri, Jakob m, s. 23.04.1915, eluk. Tallinn Vesivärava 48-5, 1941 Tallinna 4. hävituspataljon. [Prestuplenija… lk.240, ERA, R-1728-1-4]

EHALA, Oskar, Jüri m, eluk. Harjumaa, 1941 Punaarmee, Eesti korpus, 354. laskurpolk, 29.12.42 langes Velikije Luki all. [KRA, 9-4-2]

EHALAID, Johan, Priidu m, eluk. Saaremaa, 1941 Punaarmee, Eesti korpus, 08.01.1942 langes sõjas. [KRA, 9-4-2]

EHANURM, Evald m, 1941 hävituspataljon. [Prestuplenija… lk. 240]

EHAPALU, I., M. m, Punaarmee, 27.02.1943 suunati eriülesandega partisaniliikumise radistide kursustele. [ERAF, 4-1-236]

EHAPALU, Paul, Marta m, s. 1923, 8 kl., komnoor, nooremseersant, alates 20.08.1943 Konsapi nimelise partisanisalga nr. 560 liige, saadetud Moskvast lennukil tagalasse, 1943 teadmata kadunud, ema eluk. Võrumaa Valgjärve v. [ERAF, 4-1-248]

EHASALU, Hugo, Johannes m, s. 1916, eluk. Tallinn Ahju 3-6, 1941 Töölispolk. [Prestuplenija… lk. 240]

EHASALU, Paul, Mihhail m, eluk. Tallinn, 1941 Punaarmee, Eesti korpus, 921. laskurpolk, jefreitor, 09.10.44 langes Saaremaal. [KRA, 9-4-2]

EHASSALU (EHASALU), Vambola, Ruben m, s.11.01.1920 Tallinn, eluk. sama, lukksepp. 1941 mobiliseeriti Punaarmeesse, Tšeljabinski obl., 1445. töökolonn, Eesti korpus, langes sakslaste kätte 22.12.42 Velikije Luki all, sõjavangis Polotskis ja teistes laagrites. Teenis saksa sõjaväes 4 kuud. Soome armeesse 24.09.43, III/JR47, 14./JR200. Tagasi Eestisse 19.08.44, arr. 15.11.44 Tallinnas, trib. 28.04.45 §17-58-1b, 10 a, Molotovi obl. Ussollag, vab. 23.05.54. Surn. 24.06.1981 Viljandis. [R2; R9; sp2]

EHASTE, Aleksei, Jakob m, s. 1914 Pihkva obl., 4 kl., 22.12.1944 mobiliseeriti Punaarmeesse, 63. tagavaralaskurpolk, 13.06.1945 deserteeris väeosast. [ERAF, 5SM-1-3]

EHASTE, Voldemar, Jakob m, s.1924 Pihkva obl., 10 kl., 25.12.1944 mobiliseeriti Punaarmeesse, 22.05.1945 deserteeris väeosast. [ERAF, 5SM-1-3]

EHATAMM, Juhan, Kustas m, s.1915, 6 kl., laudsepp, "Ehitaja" Tallinn, 08.1942 249. eesti laskurdiviis, 917. polk. [ERA, R-1-5-33]

EHAVEER, Hillar, Johannes m, Punaarmees, Eesti korpus, 27. laskurpolk, 05.01.1943 hukkus. [ERA, 5056-1-14]

EHER, Paul, Kadri m, s. 16.02.1908 Võrumaa Viitina v., eluk. Harjumaa Anija v. Kuusemäe k., 3 kl., põllutööline rendikohal. 1941 mobiliseeriti Punaarmeesse, Arhangelski obl. Krasnoborski raj., 111. töökolonn, Eesti korpus, 921. laskurpolk, 21.11.44 langes Saaremaal. [R9, ERAF kart. 23, KRA, 9-4-2]

EHKMAN, August, Mart m, s. 16.12.1892, eluk. Tallinn Kristiine 6-7, 1941 Töölispolk, partei liige. [Prestuplenija… lk. 240]

EHRLICH, Johannes, Karl (Kaarel) m, s. 13.03.1891 Virumaa Vihula v., eluk. Virumaa Vihula v. Eismaa k., kalur, kompartei liikmekandidaat, 1941 hävituspataljoni liige, salaagent. [ERA, R-64-1-130, Prestuplenija… lk. 240]

EHTE, Bernhard, Ludvig m, s. 11.02.1913 Tallinn, eluk. Tallinn Paluka 2a-8, kõrgh., raamatupidaja, kauplus nr. 176. 1941 mobiliseeriti Punaarmeesse, Tšeljabinski obl. Zlatoust, 793. töökolonn, Eesti korpus,11.04.1945 teade ENSV Sõjakomissariaati; langenud, surnud ja teadmata kadunute nimekiri. [R9; ERA, 5056-1-15]

EHTNURM (Ehtenurm), Eduard, Karl m, s. 1917, 1941 Punaarmee, Eesti korpus, 354. laskurpolk, 19.03.45 langes Läti Kuramaa, maetud 7. laskurdiviisi 2. kalmistu. [Vahter 151, R9]

EHTRA, Valdur, Kaarel m, s. 15.10.1899, keskh., EV kapten, 09.1940 Punaarmees, määratud 22. territoriaallaskurkorpuse õhukaitse väeosa suurtükiväegrupis likvideerijaks. [ERA, 495-12-500; ERA,526-1-344, Sõjamuuseum]

EHVERT (Ehverd), Gerhard, Villem m, s.1917 Virumaa, 6kl., 07.05.1945 mobiliseeriti Punaarmeesse, 63. tagavaralaskurpolk, 11.06.1945 deserteeris väeosast. [ERAF, 5SM-1-3]

EICHELMANN, Johannes, August m, s. 08.07.1921 Tartumaa Rõngu v., eluk. sama, 6 kl., põllutööline. 1941 mobiliseeriti Punaarmeesse, Sverdlovski obl. Kirovgrad, tööline vasevalukojas, Eesti korpus, 417. sapööripataljon, 12.10.1944 hukkus. [R9; ERA, 5056-1-14]

EICHER (Eichen), Elmar, Kristjan m, s. 28.06.1920 Narva-Jõesuu, eluk. Harjumaa Saue v., 29.10.41 surmaotsus, § Julgeolekupolitsei; 1941 hävituspataljoni liige, käis haarangutel. [RAg; B; ERK II/1, Prestuplenija… lk. 240]

EIDAST, Theodor m, EV Merejõud, admin. maat, 01.10.1940 Punaartmees, saadeti kolltn. Lukase väeossa Elvas. [ERA, 495-12-500]

EIDLING, Paul, Jüri m, eluk. Tallinn Jõe 7-1, 1941 Töölispolk. [Prestuplenija… lk. 241]

EIDUS, Salman (Salomon), Bernhard m, s. 10. 07.1920, eluk. Tallinn Vana-Viru 13-2, 1941 4. hävituspataljon. 1941 mobiliseeriti Punaarmeesse, 8. armee staabis tõlk. [R9, ERAF kart. 6-1, Prestuplenija…lk. 241, ERA, R-1728-1-3]

EIERT, Mart, Aleksander m, s. 1910 Virumaa Mahu v., eluk. Tallinn Telliskivi 54-11, 9 kl., ajakirjanik, 07.1943 Irkutski obl. Taišetis mobiliseeriti Punaarmeesse, 8. laskurkorpus, 7. laskurdiviis, 27. laskurpolk, 13.02.1945 jäi maha Tallinnas rindele saatmisel. [ERAF, 5SM-1-2]

EIFEL, Manhard, Madis m, s. 1920, eluk. Võru, 1941 Viljandi 17. hävituspataljon, komnoor. [Prestuplenija… lk. 241, ERA, R-1728-1-6]

EIGI, Eduard m, 1940 Eesti Rahvaväe Varustusvalitsuse korterivara ja kütuse ladu, laohoidja, EV admin. n.veebel, jäeti sõjaväeteenistusse Punaarmees. [ERA, 495-12-500]

EIGO, Arvi, Johan m, s. 1914 Tallinn, keskh., 1941 Venemaale, Udmurdi ANSV, Kambarka, 1942 Punaarmees. [ERA, R-1-5-31]

EIHE (Eiche), Valter, Eduard m, s. 06.10.1921, eluk. Võrumaa Laheda v.Tilsi k., 1941 Paide 15. hävituspataljon, vabatahtlik Punaarmees, komnoor. [Prestuplenija… lk. 240, ERA, R-1728-1-8]

EIHEN, Ilmar (Elmar), Kristofer (Kristjan) m, s. 1920, 1941 Viljandi 17. hävituspataljon. [ERA, R-1728-1-6]

EIHENBAUM (Eichenbaum), Valter, Juhan m, s.1926 Viljandimaa, 6 kl., 09.01.1945 mobiliseeriti Punaarmeesse 63. tagavaralaskurpolk, 13.06.1945 deserteeris väeosast. [ERAF, 5SM-1-3]

EIHORN, Vladimir, Kristjan m, s. 1924 Moskva obl. Mižnovski raj., traktorist, 12.1942 mobiliseeriti Punaarmeesse, 8. laskurkorpus, 7. laskurdiviis, 27. laskurpolk, 21.02.1945 jäi maha rindele saatmisel. [ERAF, 5SM-1-3]

EIK, August-Elmar, Johan (Mihail) m, s. 03.06.1913 Narva, eluk. Tallinn Lennuki 39-11, 6 kl., kellasepp. 27.07.41 mobiliseeriti Punaarmeesse, Sverdlovski obl. Krasnouralsk, tööpataljon, Eesti korpus, 06.07.1946 teade ENSV Sõjakomissariaati; langenud, surnud ja teadmata kadunute nimekiri. [R9; ERA, 5056-1-15]

EIK, Enn, August m, 1941 Punaarmee, Eesti korpus. [KRA, 9-4-3]

EIK, Gustav, Albert m, s. 27.03.1904 Võrumaa Sõmerpalu v., eluk. Võru, 07.1941 hukatud, § OK (Võru); aktiivne kommunist, Võrumaa OSOAVIAHIM-i juhatuse esimees ning õhu- ja gaasikaitse ülem, hävituspataljoni liige. [RAg; B; ERK II/1]

EIKAU, Valter, Johannes m, 1941 Punaarmee, Eesti korpus, 27. laskurpolk, 09.06.44 surma teade ENSV Sõjakomissariaati. [KRA, 9-4-3]

EILAND, Arnold m, 1941 Tallinna Töölispolk. [Prestuplenija… lk. 241]

EILAND, Boris, Boris m, s. 1914 Grodno, eluk. Harjumaa Kuusalu v., kaupluse juhataja, leitnant, Punaarmees 8. laskurkorpus, 7. laskurdiviis, 300. laskurpolk. [ERAF, 5SM-1-2]

EILAND, Hugo, Hans m, eluk. Harjumaa Raiküla v., 1941 Tallinna 7. hävituspataljon. [Prestuplenija… lk. 241, ERA, R-1728-1-6]

EILANDT (Eiland), Heinrich m, 1941 20. Harjumaa hävituspataljon. [Prestuplenija… lk. 241]

EILART, Anton, Toomas m, s. 1908, eluk.Järvamaa Särevere v., Punaarmees 369. kaardiväe eesti laskurpolk, 7. laskurrood, teadmata kadunud väeosast Lätis 20.03.1945. [ERAF, 5SM-1-2]

EILMA, Arnold, Priidik m, 1941 11. hävituspataljon. [Prestuplenija… lk. 241]

EILMANN (Eilman), Raimond- Friedrich, Aleksander m, s. 29.07.1916 Tallinn, eluk. sama, EV nooremleitnant. 02.07.41 saadeti sunniviisil Venemaale. Saksa politseis. Hukkus pommirünnakus Tallinnas koos naise ja lapsega 23.03.1943, teistel andmetel 20.02.1943. [R9; J.Pihlau, Auraamat; J.Haud]

EILMANN, Aleksander, Anton m, s.1922, 6 kl., elektri ja gaasi tööline tuletornides, remonditöökoda nr.2, 08.1942 249. eesti laskurdiviis, 917. polk. [ERA, R-1-5-33]

EILPUU, Erich, Ants m, s. 1923 Läänemaa Kullamaa v., Punaarmees 7. laskurdiviis, 300. laskurpolk, 19.12.1944 desrteeris väeosast. [ERAF, 5SM-1-2]

EILSEN, Johannes, Eduard m, s. 1912 Tartu, 7 kl., tööline, Venemaa Tšeljabinski ob., 04.02.1942 mobiliseeriti Punaarmeesse, nooremseersant, 06.06.1943 sai haavata, 18.03.1945 langes lahingus. [ERAF, 5SM-1-4]

EIMANN (Einmann), Elias, Gustav m, s. 1911, eluk. Tallinn Luise 10-2, 1941 Töölispolk. [Prestuplenija… lk. 241]

EIMRE, Arnold m, s. 02.07.1922, eluk. Paide, 13.05.1942 hukatud, Paide, § hävituspataljoni liige. [RAg; RAs; B; ERK II/1]

EIN, Endla, Jaan n, eluk. Tallinn Aia tn. 9, Lihatsentraal, kassapidaja, 1941 hävituspataljon. [ERA, R-1728-1-19]

EIN, Evald, Johannes (Juhan) m, s. 12.06.1894 Tartumaa. Eesti ja Poola kõrgem sõjakool. 1940 Sõjavägede Varustusvalitsuse intendantuuri-osakonna ülem, EV koloneleitnant, jäeti sõjaväeteenistusse Punaarmees. [ERA, 495-12-500; Sõjamuuseum]

EINALA, August, Johan m, 1941 Punaarmee, Eesti korpus, 06.07.46 surma teade ENSV Sõjakomissariaati. [KRA, 9-4-3]

EINALA, Endel Raimond (Endel), August m, s. 16.01.1926 Harjumaa Kiiu v. Haapse k., eluk. Tallinn. Saksa sõjaväes 26.05.43-12.03.44. Soome armeesse 20.04.44, 7./JR 200 ja II/JR200 staabikompaniis. Tagasi Eestisse 19.08.44. Mobiliseeriti Punaarmeesse 02.02.1945, tööpataljon Sillamäel, põgenes. Arr. 22.10.48, mõisteti 6 a.; Krasnojarski krai Norillag, vab. 12.07.52. Surn. 18.04.1993 Rakveres. [R9; sp2]

EINALO, August, Rudolf m, s. 05.1913 Tartumaa, eluk. Tallinn, keskh., õpetaja, kommertskool. 1941 mobiliseeriti Punaarmeesse, Sverdlovski obl. Ivdel, kaevandus, Eesti korpus, 300. laskurpolk, kapten, 12.10.44 langes Saaremaal. [R9, ERAF kart. 23, A.K. kaust 8; KRA, 9-4-2]

EINAMAN (N), Arnold-Heinrich, Mart m, s. 14.05.1920 Tallinn, eluk. sama, keskh., EV mereväes madrus, ajateenijana viidi üle Punaarmeesse, langes sakslaste kätte suvel 1941, sõjavangis Königsbergis, vab. 09.11.41. Soome mereväkke 14.12. 43, Helsingi laevastikubaas, vab. teenistusest 18.09.44, läks Rootsi. Surn. 23.07.1974 Göteborgis. [R9; sp2]

EINARD, Elmar m, s. 19.10.1915 (1916) eluk. Tallinn Sügise 14-5, autolukksepp, autoremonditöökoda "Auto". 1941 Tallinna Töölispolk. [ERA, R-1728-1-23, Prestuplenija…lk.241]

EINBAUM, Feliks, Jakob m, s. 1919 Virumaa Palmse v., eluk. sama, Punaarmees 369. kaardiväe eesti laskurpolk, 21.03.1945 teadmata kadunud väeosast. [ERAF, 5SM-1-2]

EINBERG, Albert, Gustav m, s. 28.01.1913 Virumaa Haljala v. Vanamõisa k., eluk. Haljala v., 4 kl., põllutööline. 1941 mobiliseeriti Punaarmeesse, Arhangelski obl., 858. tööpataljon, Eesti korpus, 107. sanitaarpataljon, 18.03.1945 hukkus. [R9; ERA, 5056-1-14]

EINBERG, Harald, Voldemar m, s. 1915 Tallinn, 6 kl., meretranspordivalitsus, 1941 Venemaale, Udmurdi ANSV, naftabaas, 1942 Punaarmees. [ERA, R-1-5-31]

EINBERG, Jakov, Jaan m, s. 1921 Petrogradi kub. Krasnogvardeiski raj., 02.02.1945 Punaarmees 8. ehituspataljon, 4. rood, oli saksa vangilaagris. [ERAF, 5SM-1-3]

EINBERG, Otto, Nikolai m, 1941 Punaarmee, Eesti korpus, sõjaväehaigla nr. 991, 16.10.44 surma teade ENSV Sõjakomissariaati. [KRA, 9-4-3]

EINHOLM m, 1941 Punaarmee, Laadoga laevastik, madrus, 08.1941 langes Laadoga järvel. [KRA, 9-4-5]

EINHORN, Vladimir, Kristjan m, s. 1924 Moskva obl. Mižnovski raj., Punaarmees 7. laskurdiviis, 27. laskurpolk, 21.02.1945 deserteeris väeosast. [ERAF, 5SM-1-3]

EINLA, Enn, Jaan m, s. 09.04.1911 Narva, eluk. Tallinn Raua 8-3, 6 kl., tisler, Balti Manufaktuur. 1941 mobiliseeriti Punaarmeesse, Molotovi obl., 792. tööpataljon, Eesti korpus, 300. laskurpolk. 17.07.1944 langes lahingus. [R9; ERA, 5056-1-14]

EINLA, Ivan, Jaan m, 1941 hävituspataljon. [Prestuplenija… lk. 241]

EINLA, Rudolf, Jüri m, s. 08.1909 Järvamaa Lehtse v., eluk. Ambla v., 5 kl., põllutööline. 1941 mobiliseeriti Punaarmeesse, Arhangelski obl. Kotlas, 109. töökolonn, Eesti korpus, 921. laskurpolk, 13.10.1944 hukkus. [R9; ERA, 5056-1-14]

EINLAND, Heimar, Ivan m, eluk. Saaremaa, 1941 Punaarmee, Eesti korpus, 921. laskurpolk, seersant, 21.12.42 teadmata kadunud Velikije Luki all. [KRA, 9-4-2]

EINMANN (Einman), Arnold, August m, s. 24.04.1919 Virumaa Kunda v., eluk. Kunda v. (van.), 6 kl., tööline, tegevväelane, ajateenija. 29.06.41 saadeti sunniviisil Venemaale, Tšeljabinski obl. Magnitogorsk, 769. tööpataljon, Eesti korpus, 300. laskurpolk, 12.10.1944 hukkus. [R9; ERA, 5056-1-14]

EINMANN, Heinrich, Rain m, s. 15.08.1910 Tallinn, eluk. Tallinn, Videviku 40-3, 9 kl., autojuht, transportbaas. 1941 mobiliseeriti Punaarmeesse, Arhangelski sadam, Eesti korpus, infektsioonihaigla, nooremseersant, 27.01.45 surma teade ENSV Sõjakomissariaati. [R9, ERAF kart. 23, KRA, 9-4-3]

EINMANN, Villem m, Venemaa eestlane, Punaarmees, 07.1942 Stalingradis mullatöödel, 26.07.42 läks üle sakslaste poolele, tuli sõjast tagasi. [Meie Maa, 09.1942 nr.104]

EINMÄE (Einmäs), Enn, Voldemar m, s. 1911 Tallinn, 6 kl., riigitranspordivalitsus, Tallinn, 1941 Venemaale, Udmurdi ANSV, naftabaas, 1942 Punaarmees. [ERA, R-1-5-31]

EINMÄE, Ferdinand, Anton m, 1941 Tallinna Töölispolk, 2. pataljon, 5. rood, 3. rühm, 3. jagu, reamees. [ERA, R-1728-1-23, Prestuplenija… lk.241]

EINOLA, Ants, Karl m, s. 07.06.1909 Virumaa Vao v., eluk. Tallinn Graniidi 26-1, 9 kl., lukksepp, muusikariistade töökoda. 27.07.41 mobiliseeriti Punaarmeesse, Sverdlovski obl. Rež, 788. tööpataljon, Eesti korpus, 27.01.1945 teade ENSV Sõjakomissariaati; langenud, surnud ja teadmata kadunute nimekiri. [R9; ERA, 5056-1-15]

EINPAUL, Aleksander, Jakob m, s. 02.01.1896 Virumaa Vao v., eluk. sama, EV major. Punaarmees 180. diviisi 627. suurtükipolgu II järgu intendant, arr. 14.06.41 Petseris, süüdistus esitati 15.07.42 - tsaari- ja Eesti sõjaväe ohvitser, võttis osa sõjast Punaarmee vastu, 1920-40 võttis aktiivselt osa Vabadusristi Kavaleride Ühingu tegevusest, suhtus vaenulikult Punaarmee sissetulemisse ja nõukogude võimu kehtestamisse Eestis, erin. otsusega 15.05.1943 mõisteti 10. aastaks paranduslike tööde laagrisse algusega 14.06.41, surn. Taišetis Irkutski obl. 14.08.1943. [R1, Ü.Uluots, Eesti ohvitseride saatus, J.Pihlau, Auraamat]

EINSAK, Anton, Juhan m, s. 1918 Narva, 6 kl., motorist kaubalaevastikus, 1941 Venemaale, Udmurdi ANSV, naftabaas, 1942 Punaarmees. [ERA, R-1-5-31]

EINSILD, Harald, Villem (Filimon) m, 27.07.1941 mobiliseeriti Punaarmeesse, vanemseersant, alates 06.12.1943 saadeti täitma partisanina eriülesannet. [ERAF, 4-1-236, R9]

EINSILD, Kaarel (Karl), Karl m, s..02.1915 Tallinn, eluk. Tallinn Tartu mnt. 74-21, keskh., raamatupidaja, viinatehas. 1941 mobiliseeriti Punaarmeesse, 921. tööpataljon, Eesti korpus, 370. laskurpolk, 27.04.46 surma teade ENSV Sõjakomissariaati. [R9, ERAF kart. 23, KRA, 9-4-3]

EINSILD, Richard, Richard m, s. 16.05.14 Peterburi, eluk. Tallinn, Sakala 18-10, keskh., raamatupidaja, Elamute Valitsus. 1941 hävituspataljon, 28.07.41 mobiliseeriti Punaarmeesse, Arhangelski obl., 113. töökolonn, Eesti korpus. 21.12.42 teadmata kadunud Alekseikovo k. all, 21.12.42 läks üle sakslaste poolele (isiklik tunnistus), oli saksa sõjavangis Polotskis ja teistes laagrites. [R9, ERAF kart. 23, ERA, 1608-2-409, Prestuplenija… lk. 241]

EINTOHV, Arseni m, s. 25.10.1922 Saaremaa Pihtla v., eluk. sama, 24.04.1942 hukatud, § hävituspataljoni liige. [SMA; ERK II/1]

EIRAND, Osvald, Jaan m, eluk. Läänemaa Märjamaa v., 1941 mobiliseeriti Punaarmeesse, Vologda obl. Kuštšuba, tööpataljon, Eesti korpus, 28.03.42 surn. haigusesse. [Ellen II/62, KRA, 9-4-2, R9]

EISEN, Elmar, Mihkel m, s. 12.04.1910 Tartumaa Kursi v., eluk. Rakvere Võidu 38-1, 6 kl., tööline, miilitsavolinik. 1941 hävituspataljon, 1941 mobiliseeriti Punaarmeesse, Baškiiri ANSV Ufaa, haiglas, Eesti korpus. [R9, ERAF kart. 23, Prestuplenija… lk. 241]

EISEN, Manivald m, s. 26.07.1914, eluk. Tallinn Aasa 4-2, 1941 Tallinna Töölispolk, 1. pataljon, 1. rood, 3. rühm, 3. jagu, RO, kaadrite osakonna juhataja k.t. (RKN). [ERA, R-1728-1-23, Prestuplenija… lk. 241]

EISKIN, Aleksei m, 1941 20. hävituspataljon. [Prestuplenija… lk. 236]

EISKOP, Endel, Hans m, Punaarmees 36. eesti tagavara-laskurpolk, 1945 deserteeris väeosast. [ERAF, 5SM-1-2]

EISKOP, Lembit, Hans m, s. 25.09.1919, eluk. Järvamaa, kingsepp, ajateenija. 29.06.41 saadeti sunniviisil Venemaale. Punaarmee, Eesti korpus, 300. laskurpolk, 12.10.1944 hukkus lahingus Saaremaal. [R9; ERA, 5056-1-6, 14]

EISLER, Aleksander, Joosep m, s. 14.11.1920 Tartumaa Rõngu v., eluk. Tallinn, 8 kl., tehnik, Maanteede talitus. 1941 mobiliseeriti Punaarmeesse, Tšeljabinsk, tööpataljon, Eesti korpus, 249. laskurdiviis, 921. laskurpolk, 1942. detsembris sai haavata Velikije Luki all, 4,5 kuud haiglas, 25.06.43 suunati nooremkomandöride kooli. 31.06.1944 nooremleitnant, Osales lahingutes Saaremaal Sõrves, Kuramaal sai raskelt haavata. 01.10.45 vabanes sõjaväest III grupi invaliidina. Surn. 27.04.1984, maetud Tapale. [R9, ERAF kart. 23, kv 136/2011]

EISLER, Lembit, August m, s. 19.02.1920 Petseri, eluk. Petseri, Kingissepa 26 (van.), keskh., ametnik, Sõjakooli kursant, aspirant, tegevväelane. 30.06.41 saadeti sunniviisil Venemaale, Tjumeni Sõjakooli kursant, Eesti korpus, 7. laskurdiviis, 27. laskurpolk, van.leitnant, 06.10.1944 langes lahingus. [R9; ERA, 5056-1-6, 14]

EISNIN m, 1941 20. hävituspataljon. [Prestuplenija… lk. 236]

EISOND, Arnold, Jaan (Jon) m, s. 1916 Tallinn, eluk. Tallinn Õle 9-3, treial, sapööripataljon, nooremseersant. 1941 Tallinna Töölispolk, 1. pataljon, 3. rood, reamees. [ERA, R-1728-1-23]

EIZIKOV, Dimitri, Vassili m, eluk. Tallinn Taime 30-5, 1941 hävituspataljon, abimiilits. [Prestuplenija… lk. 236]

EIT, Albert, August m, s. 1922, eluk. Tartumaa Kavastu v., Punaarmees 373. kaardiväe eesti laskurpolk, 1945 värvatud agent Kavastu v., hüüdnimi "Osokin". [ERAF, 5SM-1-2]

EKMAN, Eduard, Johan m, eluk. Läänemaa, 1941 Punaarmee, Eesti korpus, 921. laskurpolk, 21.12.42 teadmata kadunud. [KRA,,9-4-2]

EKSIN, Timofei, Ivan m, eluk. Tartumaa, 1941 Punaarmee, Eesti korpus, 267. san.pataljon, vanemseersant, 10.10.44 surn. haavadesse. [KRA, 9-4-2]

EKSTEIN, Artur, Anton m, s. 19.07.1923 Petrogradi kub. Gatšina, 1942-1943 Punaarmee, Eesti laskurkorpus, sai Velikije Luki all haavata. Hiljem Tallinna Juriidiline Kool, Virumaa abiprokurör. [Advokatuur 224]

ELANGO, Jaan, Jaan m s. 15.08.1903 Viljandimaa Suislepa v., eluk. Viljandi, 1941 hukatud, Viljandi, § Eesti-Saksa ühiskohus (Viljandi); aktiivne kommunist, terrorist, küüditaja, riisus küüditatute vara, hävituspataljoni liige, Suislepa valla TK abiesimees, vahistati 20.07.41. [RAg; RAs; B; ERK II/1]

ELB, Hans, Jaan m, s. 20.10.1891 Viljandimaa Olustvere, eluk. Narva Tuleviku 10-12, EV major. Punaarmees kuni 10.11.40, siis vallandati, töötas hiljem Kreenholmi Manufaktuuris, arr. 15.05.41 Narvas, viidi Ussollagi, mõisteti 19.12.41 Molotovi oblastikohtus surma, otsus jäi täide viimata, kuna suri varem 22.12.41 Solikamski vanglas. [R1, J.Pihlau, Auraamat]

ELBERG, Evald, Jüri m, s. 14.02.1909 Tallinn, eluk. Tallinn Puuvilla 27-2, 21.07.1941 hukatud, § 1941 Tallinna 4. hävituspataljoni liige, oasales Audru ja Lihula lahingutes. [RAg; B; ERK II/1, Prestuplenija… lk. 241, ERA, R-1728-1-3]

ELBING, August, Mihkel m, s. 1910, 4 kl., kompartei kandidaat, seersant, alates 10.09.1943 Jürissoni nimelise partisanisalga nr. 579 liige, 09.11.1943 deserteeris. [ERAF, 4-1-248]

ELBRECHT, Johannes, Villem m, s. 1912 Järvamaa, 4 kl., 24..12.1944 mobiliseeriti Punaarmeesse, 63. tagavaralaskurpolk, 19.04.1945 deserteeris väeosast. [ERAF, 5SM-1-3]

ELD, Jaan, Fjodor m, s. 1911 Altai krai, Punaarmees 63. tagavaralaskurpolk, 06.05.1943 deserteeris väeosast. [ERAF, 5SM-1-3]

ELDERMAN, Alfred, Jaan m, s. 1905, 1941 Töölispolk. [Prestuplenija… lk. 242]

ELEMÄE (Elemaa), Alfred, August m. s. 1910 Harjumaa, algh., 1941 Venemaale, Udmurdi ANSV Kambarka, 19-23.06.1942 mobiliseeriti Punaarmeesse.. [ERA, R-1-5-33]

ELENBERG, Juhannes, Juhannes m, s. 1924 Valgamaa Helme v., Punaarmees 8. laskurkorpus, 249. laskurdiviis, 925. laskurpolk. [ERAF, 5SM-1-3]

ELEND, Evald m, s. 1913 Hiiumaa Kõrgessaare v. Ülendi k., eluk. sama, 1941 Punaarmee, Eesti korpus, 63. tagavaralaskurpolk. [O.Mägi]

ELEVANT, Evald, Eduard m, s. 1919 Virumaa, 02.02.1945 Punaarmees 8. ehituspataljon, oli saksa vangilaagris ja sõjaväes. [ERAF, 5SM-1-3]

ELINKIN, Afanassi, Daniel m, s. 24.01.1916, eluk. Tallinn Paldiski mnt. 26-9, 1941 Tallinna 4. hävituspataljon, partei liige. [Prestuplenija… lk. 242, ERA, R-1728-1-4]

ELISSAAR, Ivan, Feodor m, venelane, s. 22.01.1883 Moskva kub., eluk. Saaremaa Salme v., kalur. 1942 hukatud, § hävituspataljoni liige, kommunist, Punaarmee väeüksuse tõlk, 07.05.42 karistusettepanek hukata. [RAs; SMA; ERK II/1]

ELISSAAR, Rostislav, Ivan m, s. 25.08.1920 Saaremaa Salme v., eluk. sama, 15.12.1941 surmaotsus, § hävituspataljoni liige, käis haarangutel ja ajas ära talunike kariloomi.[RAg; RAs; B; ERK II/1]

ELJAS, Endel, Juhan m, s.1908, 6 kl., hobulaenutuspunkti juhataja, 08.1942 Punaarmees 249. eesti laskurdiviisi staabi komandandirood. [ERA, R-1-5-33]

ELKEN (Elkin), Johannes, August m, s. 1902, 1941 Tallinna 4. hävituspataljon. [Prestuplenija… lk. 242, ERA, R-1728-1-4]

ELKEN m, 1941 Punaarmee, 182. laskurdiviis, leitnant, 07.1941 langes Porhovi all. [KRA, 9-4-5]

ELKEN, Arnold, August m, s. 1902, eluk. Tallinn Roosikrantsi 11-3, 1941 Tallinna 4. hävituspataljon. [ERA, R-1728-1-3,4]

ELKEN, Eduard, Karl m, s. 12.01.1897 Tartumaa Pala v. Nõva, eluk. Haapsalu S-Liiva 32, EV kapten. Punaarmeest saadeti erru 01.12.40, töötas seejärel Läänemaa postisides Haapsalus, arr. Haapsalus 10.04.41, saadeti Molotovi obl. Ussollagi, kus oblastikohtus langetati surmaotsus 20.12.41, otsus viidi täide Solikamskis 07.05.42. [R3, J.Pihlau, Auraamat]

ELKEN, Erich, Rudolf m, s. 30.09.1918 Tartu, eluk. sama, EV kaitseväes ajateenija, nooremseersant, viidi üle Punaarmeesse, langes sakslaste kätte suvel 1941, saksa sõjaväes 2 a., Soome armeesse 10.10.43, III/JR 47, deserteeeris 10.01.44, mõisteti vangi, põgenes vanglast, tabati 11.07.44, amnesteeriti 28.10.44. Tuli Eestisse. Surn. 17.02.1987 Tartus. [R9; sp2]

ELKIN, Agafon, Danil m, s. 24.01.1916, eluk. Tallinn Paldiski mnt. 26-9, 1941 Tallinna 4. hävituspataljon. [ERA, R-1728-1-4]

ELKIN, Mihail, Semjon m, 1941 hävituspataljon. [Prestuplenija… lk. 242]

ELLAM, Hanno, Aleksander m, s. 15.01.1896 Harjumaa Hageri v., eluk. Tallinn Lembitu 18-4, 7 kl., EV major, tegevväelane. Punaarmees 21. laskurpolgu 2. pataljoni staabiülem, arr. rindel Porhovi all 16.07.41, süüdistuses väideti, et kuulipilduja tulega aitas meestel üle rinde hüpata, sõjatribunalis mõisteti 18.09.41, §58-13, 10+5, pärast apellatsiooni anti asi prokuratuuri järelevaatamisele ja Loodearmee prokurör lõpetas kohtuasja asjaosaliste kadumise tõttu, tema hilisem saatus on teadmata, sest KGB toimiku kohaselt viidi ta vangilaagrisse 24.04.42. [R2, ZEV IV köide, J.Pihlau, Auraamat]

ELLAMAA, Oskar m, s. 1907, eluk. Tallinn, 1941 mobiliseeriti Punaarmeesse. 1942 arr. kui desertöör ja mõisteti surma. Rohkem andmeid ei ole. [R3, kv 92/3/185]

ELLANDI, Julius, Otto m, s. 1898 Tallinn, eluk. Tartu Lutsu 24-3, keskh., viidi üle Eesti sõjaväest Punaarmeesse 17.10.40, 22. territoriaallaskurkorpus. 180. laskurdiviis, 42. laskurpolk, 4. laskurroodu komandör, major. [ERA, R-328-1-12]

ELLASTE, Jakob, David m, eluk. Valgamaa Kaagjärve v. 1941 Punaarmee, Eesti korpus, 921. laskurpolk, 19.03.45 langes Läti Kuramaa. [KRA, 9-4-2, AIS]

ELLER, Andres, Ado m, s. 15.05.1901, eluk. Viljandimaa Suislepa v., 1941 hukatud, § Eesti-Saksa ühiskohus (Viljandi); aktiivne kommunist, hävituspataljoni liige, küüditaja, röövis küüditatute vara. [RAg; B; ERK II/1]

ELLER, Harri m, s. 21.09.1921 Hiiumaa. Käina v., eluk. sama, 1941 Läänemaa hävituspataljon. 1941 Punaarmee. [O.Mägi]

ELLER, Voldemar, Jaak m, EV portupee-aspirant, n.seersant, 09.1940 määratud 22.territoriaallaskurkorpuse üksikusse lennueskadrilli 3. lennuväedivisjonist, likvideerija abi. Sai surma hävituslendurite väljaõppel 21.10.1944 Saksamaal, leitnant Eesti lennuüksuses.[ERA, 495-12-500; ERA,526-1-344; CS; PPII, AIS]

ELLERAIN, Elmar-Aleksander, Tõnis m, s. 21.05.1907 Võrumaa Karula v. Parmu, eluk. Petseri, Otepää Mai 19-4, keskh., 2a. Kõrgemat Sõjakooli, EV kapten, tegevväelane. Punaarmees 22. territoriaalkorpuse 626. haubitsapolgu ohvitser, arr. Porhovi rindel 03.07.41, sõjatrib. 16.07.41, §19-58-8, 10+5 a. ja jäeti Staraja Russa vanglasse, oli seal veel 23.07.41, hilisemad andmed tema saatuse kohta puuduvad, Kaitseliit, Vaps. [R9, R3, ZEV IV köide J.Pihlau, Auraamat]

ELLERT, Peter, Andrei m, sakslane, s. 1911, keskh., van.leitnant, 1933 Punaarmee, 108. luurepataljon. [ERAF, 5SM-1-3]

ELLO, Karl m, 1941 Pärnu hävituspataljon, Punaarmee, 07.1941 langes Pärnu lähistel. [KRA, 9-4-5]

ELLO, Karl, Richard m, s. 22.09.1916 Tallinn, eluk. sama, 04.10.41 hukatud, § Julgeolekupolitsei; hävituspataljoni liige, sõdis sakslaste vastu, rekvireeris vilja ja loomi, oli juures, kui tapeti inimesi ja põletati maju. [RAg; B; ERK II/1]

ELLRAM, Heinrich-Erich, Morits m, s. 1897 Valgamaa Karula v., eluk. Paide Tallinna 33, gümn., sõjakool, viidi üle Eesti sõjaväest Punaarmeesse 17.10.40, 22. territoriaallas-kurkorpus, 180. laskurdiviis, 42. laskurpolk, 2. pataljoni komandör, major. Saksa sõavägi, 600. ldapataljoni ülem. Lan-ges 09.02.1944 Luuga lähistel Bolšaja Šahonja.[ERA, R-328-1-12; J.Pihlau, Auraamat]

ELLRAM, Herbert, Friedrich m, s. 25.04.1888 Virumaa Püssi v., eluk. Tallinn Kurni 22, EV kindralmajor, tegevväelane. Punaarmees 22. korpuse suurtükiväe komandör kindralmajori auastmes, määrati täienduskursustele Dzeržinski-nim. Sõjaväeakadeemia Gorohhovetsi õppelaagrisse Vladimiri oblastis, kuhu sõitis Tallinnast rongiga 13.06.41, arr. õppelagris 27.06.41, pärast Norilskisse saabumist viidi Lama järve äärde, 28.01.42 viidi Lamalt Norilski vanglasse, süüdistus esitati 03.02.42 - tsaariarmee ohvitser, võttis osa sõjast Punaarmee vastu, 1919-24 oli sõjakohtu esimees, lõpetanud Kõrgema Sõjakooli Prantsusmaal, Saksamaal isiklikke sõpru ja tuttavaid, valmistas sõja puhuks ette relvastatud vastuhakku 22. korpuses, käinud palju välismaal, vapside partei liige, erin. otsusega 29.07.42 §58-6, 58-2, 58-11: maha lasta, otsus viidi täide 06.10.42 Norilskis. [R1, R9, ZEV IV köide; Korpusepoisid lk226, Ü.Uluots, Eesti ohvitseride saatus]

ELM, Endel m, s. 02.03.1921 Tallinn, eluk. Harjumaa, põllumees. Soome armeesse 23.02.44, 5./JR 200. Tagasi Eestisse 19.08.44, Kehra õppelaager. Mobiliseeriti Punaarmeesse 1944, töökolonn, vab. Surn. 12.07.1992. [sp2]

ELM, Johannes m, 4. jaoskonna miilits, 1941 miilitsa hävituspataljon. [ERA, R-1728-1-16]

ELM, Rudolf m, s. 01.07.1905 Virumaa Küti v., eluk. Tallinn, kõrgh. 1941 mobiliseeriti Punaarmeesse. Hukkus Soome lahel laevas, mille sakslased põhja lasksid 1941. [R9; Korp! Leola]

ELMANOVITŠ, Vladimir, Grigori m, venelane, s. 04.1909 Paide, eluk. sama, keskh., agronoom, Paide raj., Prääma sovhoos. 1941 mobiliseeriti Punaarmeesse, Arhangelski obl., 113. tööpataljon, Eesti korpus, 921. laskurpolk, vanemleitnant, 20.11.44 langes Saaremaal. [R9, ERAF kart. 23, KRA, 9-4-2]

ELMI, Alfred m, s.15.03.1924 Rakvere, eluk. sama, puusepp. Soome armeesse 04.02.44, 2./JR 200. Tagasi Eestisse 19.08.44. Tartu rinne, Saaremaa. Mobiliseeriti Punaarmeesse sügisel 1944, vab. 09.1947. Surn. 25.02.1987 Rakveres. [sp2]

ELMI, Bernhard m, eluk. Hiiumaa Käina v. Uusküla, 1941 Punaarmee. [O.Mägi]

ELMIK, Karl, Kustas m, s. 1906 Läänemaa Kullamaa v. Laukna k., eluk. sama, ehitustööline. 03.07.41 mobiliseeriti Punaarmeesse, arr. 26.03.45, trib.14.12.46, 58-1a, 58-11, 10a, Sverdlovski obl. Bogoslovlag, Mordva ANSV Dubravlag, vab. 03.03.55. [R1, Lääne Sõna 1942, A.K.tööpat., R8/1, R9]

ELMING, Elmut, Jaan m, s. 1922 Tõrva, talupoeg, 615. tööpataljon, 1942 Punaarmees. [ERA, R-1-5-33]

ELMING, Johannes, Anton m, s. 1922, 1941 mobiliseeriti Punaarmeesse, Eesti korpus, 23.03.45 langes Läti Kuramaa, maetud 7. laskurdiviisi 3. kalmistu. [R9, A.K. kaust 8-28; Vahter 155]

ELMO, Alfred-Hermann, Aado m, allohvitser. Viidi üle Eesti sõjaväest Punaarmeesse 01.10.40, 22. territoriaallaskurkorpus, 180. laskurdiviis, 42. laskurpolk, seersant. [ERA, R-328-1-12, AIS]

ELSAAR, Voldemar, Madis m, s. 1907 Tallinn, Punaarmees, 8. laskurkorpus, 249. laskurdiviis, 925. laskurpolk. [ERAF, 5SM-1-3]

ELSTEIN, Alfred, August m, s. 20.10.1912 Riia, eluk. Võru, 19.08.1941 surmaotsus, § Omakaitse kohus (Võru); aktiivne kommunist, esitas avalduse parteisse astumiseks, 1941 hävituspataljoni liige. [RAg; B; ERK II/1]

ELSTEIN, Arved, August m, s. 21.04.1911 Riia, eluk. Võru, 07.1941 hukatud, § Omakaitse kohus (Võru); miilits Võrus, EKP liige, Varnjas moodustatud hävituspataljoni liige. [RAg; B; ERK II/1]

ELVA, August, Hendrik m, s. 11.1909 Järvamaa Ambla v., eluk. Tallinn Endla 67-8, algh., autojuht. 1941 mobiliseeriti Punaarmeesse, Arhangelski obl., tööpataljon, Eesti korpus, 921. laskurpolk, 21.10.44 langes Saaremaal. [R9, ERAF kart. 23, KRA, 9-4-2]

ELVA, Eduard, Aleksander m, s. 04.07.1909 Tallinn, eluk. Tallinn, Tina 6-9, algh., orkestrant, artell Terastald, kingsepp. 1941 mobiliseeriti Punaarmeesse, Kurgan, tööpataljon, Eesti korpus, 300. laskurpolk, 12.10.1944 hukkus lahingus Saaremaal. [R9; ERA, 5056-1-14]

EMS, I., I. m, eluk. Tallinn Koidu 24-8, 1941 7. hävituspataljon. [ERA, R-1728-1-6]

EMS, Johannes, Mart m, s. 19.11.1899 Harjumaa Harku v., eluk. Tallinn, end. EV allohvitser, 10.10.1941 hukatud, Tallinn, § Julgeolekupolitsei; hävituspataljoni liige. [RAg; B; ERK II/1, AIS]

ENBERG, Johannes, Jüri m, s. 1909 Tallinn, Punaarmees 63. tagavaralaskurpolk, 06.09.1943 deserteeris väeosast. [ERAF, 5SM-1-3]

END, Bernhard, Andrei m, eluk. Saaremaa, 1941 Punaarmee, Eesti korpus, 300. laskurpolk, 12.10.44 langes Saaremaal. [KRA, 9-4-2]

ENDREKSON, E. m, EV portupee-aspirant, n.seersant, 09.1940 määratud 22. laskurkorpuse üksikusse lennueskadrilli 3. lennuväedivisjonist. [ERA, 526-1-344]

ENDRIKSOO (Endrikson), Sergei, Sergei m, s. 03.06.1921 Kroonlinn, eluk. Tallinn Bekkeri 29-38, 10 kl., elektrimontöör, Tekstiilivabrik Punane Koit. 1941 mobiliseeriti Punaarmeesse, Tšeljabinsk, 1045. töökolonn, Eesti korpus, 7. laskurdiviis, nooremseersant, 30.12.42 surn. haavadesse Velikije Luki all. [R9, ERAF kart. 23, KRA, 9-4-2]

ENDUS, S. m, 1941 hävituspataljon. [Prestuplenija… lk. 242]

ENGEL, Erich, Jüri m, eluk. Tartumaa, 1941 Punaarmee, Eesti korpus, 300. laskurpolk, jefreitor, 12.10.44 langes Saaremaal. [KRA, 9-4-2]

ENGELBRECHT, August, Gustav m, s. 08.09.1902 Järvamaa Särevere v., eluk. Türi, 02.08.1941 hukatud, Türi, § Eesti-Saksa ühiskohus (Türi); NSVL Varumise RK Järva maakonna voliniku agent, Punaarmee sidemees ja luuraja. [RAg; B; ERK II/1]

ENGELPREHT, E., I. m, s. 1910 Valgamaa, Punaarmees 8. laskurkorpus, 249. laskurdiviis, 779. suurtükiväepolk, 16.02.1945 jäi maha Valga jaamas rindele saatmisel. [ERAF, 5SM-1-3]

ENGER, Aleksander, Voldemar m, s. 08.05.1914, Viljandi, eluk. Tallinn Tõnismägi 5-4, 1941 Viljandi 17. hävituspataljon, partei kandidaat, GPU-s, SARK`i kaastööline. [Prestuplenija… lk. 242, ERA, R-1728-1-10]

ENGMAN, Arved, Adam m, s. 28.01.1911 Läänemaa Noarootsi v., eluk. sama, 4kl., 22.10.1944 mobiliseeriti Punaarmeesse, 8. laskurkorpus, 7. laskurdiviis, 27. laskurpolk, 07.02.1945 jäi maha Tallinnas rindele saatmisel; arr. 20.09.45, trib. 05.04.46, §58-1a, 10+5, vab.18.12.1954. [R1; ERAF, 5SM-1-3]

ENGSO, Jakob, Mihhail m, s. 1908, eluk. Hiiumaa Emmaste v. Õngu, põllutööline. 03.07.41 mobiliseeriti Punaarmeesse, Eesti korpus, 27. laskurpolk, nooremseersant, 30.09.1944 langes Saaremaal. [R9, Lääne Sõna; KRA, 9-4-2; O.Mägi]

ENKOMÄE, Ott, Jakob m, eluk. Tartumaa, 1941 Punaarmee, Eesti korpus, 921. laskurpolk, 21.12.42 teadmata kadunud. [KRA, 9-4-2]

ENKSO, Edgar, Elviine m, s. 1918 Tallinn, Punaarmees 122. laskurdiviis, 921. laskurpolk, 13.07.1942 deserteeris väeosast. [ERAF, 5SM-1-3]

ENN, Arnold, Aleksander m, s.1917, 8 kl. poolmeister, elektrik, tekstiilitööstus "Kommunaar", Tallinn, 08.1942 Punaarmees 249. eesti laskurdiviis, 917. polk. [ERA, R-1-5-33]

ENN, Juhannes m, 1941 4. hävituspataljon. [ERA, R-1728-1-3]

ENNER, Oskar m, viidi üle Eesti sõjaväest Punaarmeesse 01.10.40, 22. territoriaalne laskurkorpus, 180. laskurdiviis, 42. laskurpolk, kapral. [ERA, R-328-1-12]

ENNI (Änni), Elmar, Jaan m, 1941 Tallinna Töölispolk, 2. pataljon. [ERA, R-1728-1-23, Prestuplenija… lk. 242]

ENNOK, Jüri, Mihkel m, s. 1898, eluk. Tallinn Jakobi 18-7, 1941 Töölispolk. [Prestuplenija… lk. 242]

ENNOK, Villem m, 22. territoriaallaskurkorpuse üksik sapööripataljon, ajateenija, reamees, 1940 viidi üle Jalaväe Sõjakooli. [ERA, 495-12-500]

ENNOSTE, M. m, EV leitnant, 1940 22. territoriaallaskurkorpuse 3.diviisi väeosas. [ERA, 495-12-500]

ENOK (Eenok), Egon, Oskar m, s. 18.08.1907 Tallinn, eluk. sama, 29.09.41 hukatud, § Julgeolekupolitsei; miilitsavolinik Loksa rajoonis, 1941 20. Harjumaa hävituspataljoni liige, sõdis sakslaste vastu. [RAg; B; ERK II/1]

ENON (Enok), Hendrich, Juhan m, s. 1926 Valgamaa Sangaste v., 9 kl., 1945 Punaarmees 122. laskurdiviis, 921. laskurpolk, oli saksa sõjaväes. [ERAF, 5SM-1-3]

ENSALU, Jaan, Jüri m, s.1911, 8 kl., haavajaoskonna velsker, Tallinna linna III haigla, 08.1942 Punaarmees 249. eesti laskurdiviis, 917. polk. [ERA, R-1-5-33]

ENSMANN, Karl, Priidik m, s. 27.12.1911 Harjumaa Keila v., eluk. Tallinn Metalli 2-5, 1941 Tallinna Töölispolk. [Prestuplenija… lk. 243]

ENSO, Georg, Jaan m, s. 1909, 1941 hävituspataljon. [Prestuplenija… lk. 243]

ENTSOK, P., L. m, 1941 hävituspataljon. [Prestuplenija… lk. 243]

ENTSON Peeter, Leon m, s. 1893 Valgamaa, eluk.Tallinn Veerenni 29-1, ÜK(b)P KK. 1941 Tallinna Töölispolk, 1. pataljon, 1. roodu vanem, polgu jaokomandör. [ERA, R-1728-1-23]

EPIK, Anton, Jaan m, s. 1907 Viljandi, Punaarmees 63. tagavaralaskurpolk, 23.07.1943 deserteeris väeosast. [ERAF, 5SM-1-3]

EPINATJEV, Nikolai, Anton m, venelane, s. 04.08.1908 Virumaa lisaku v., eluk. lisaku v. Alaja k., 4 kl., kalur. 1941 mobiliseeriti Punaarmeesse, Arhangelsk, 1110. ehituspataljon, Eesti korpus, 300. laskurpolk, 12.10.1944 hukkus lahingus Saaremaal. [R9; ERA, 5056-1-6,14]

EPNER, August, Aleksander m, s. 20.10.1909 Virumaa Varangu v., eluk.Talllinn, trükitööline. Mobiliseeriti Punaarmeesse 22.07.41, Arhangelski obl., 850. tööpataljon, Eesti korpus, Velikije Luki all langes sakslaste kätte 21.12.42, oli sõjavangis Polotskis ja teistes laagrites. Saksa sõjaväes. Soome armeesse 28.09.43, III/JR47 ja I/JR 200. Tagasi Eestisse 19.08.44, Tartu rinne. Arr. 26.10.51 Tallinn, trib. 01.02.52 §17-58-1b, 25+5 Arhangelski obl., vab. 14.10.55. Surn. 17.02.1979 Tallinnas. [R2; R9; sp2]

EPRO, Mihkel, Mihkel m, s. 01.03.1896. Jõgeva 31. hävituspataljon, aktivist. [Prestuplenija… lk. 243]

EPRO, Rein, Tõnis (Denis) m, s. 1903 Narva, 1941 Punaarmees, 22. laskurkorpus, 182. laskurdiviis, v.seersant, 17.08.1941 sai haavata. [VF KMKA, 58-818884-26]

EPŠTEIN, Leo (Lev), Mooses (Moissei) m, s. 23.03.1910, eluk. Tallinn Laulupeo 4-7, staabi kirjutaja, 1941 Viljandi 17. hävituspataljon, 3. rood, partei liige, RO. [Prestuplenija… lk. 243, ERA, R-1728-1-6, ERA, R-1728-1-10]

EPŠTEIN, M. m, juut, 1941 hävituspataljon. [Prestuplenija… lk. 243]

ERAMAA, Nikolai, Jaan m, vanemseersant, alates 06.12.1943 saadeti täitma partisanina eriülesannet. [ERAF, 4-1-236]

ERAPART, Leonhard, Jaan m, s. 26.08.1917 Virumaa Vaivara v., eluk. Rakvere Võidu 78, 6 kl., maaler Zagotzerno realiseerimise baas, tuletõrjuja. 1941 mobiliseeriti Punaarmeesse, Arhangelski obl. Ljavlja, ehitustöödel, Eesti korpus, 267. san.pataljon, 09.10.44 langes Saaremaal. [R9, ERAF kart. 23, KRA, 9-4-2]

ERAPART, Paul m, s. 26.01.1916 Virumaa Vaivara v., eluk. Virumaa Kohtla v., 04.11.41 hukatud, Rakvere, § Julgeolekupolitsei; hävituspataljoni liige, käis läbi politrukkidega. [RAg; RAs; ERAF; B; ERK II/1]

ERASTUS, Arseni m, eluk. Tallinn Hollandi 10-1, 1941 Tallinna Töölispolk, komnoor. [Prestuplenija… lk. 243]

ERASTUS, Feliks, Voldemar m, s. 31.10.1917 Tallinn, eluk. Tallinn Uus-Hollandi 10-1, 10 kl., lukksepp, 1941 mobiliseeriti Punaarmeesse, Eesti korpus, alates 10.03.1944 partisanisalga liige, saadeti sakslaste tagalasse Virumaale, 03.1944 teadmata kadunud. [ERAF, 4-1-248, 39, R9]

ERBSEN, Elmar-Robert, Karl-Gustav m, s. 11.04.1919, eluk. Virumaa, tegevväelane, ajateenija. 26.06.41 saadeti sunniviisil Venemaale, Punaarmees, Eesti korpus, 249. laskurdiviis, 779. laskurpolk, van.leitnant, 21.09.1944 langes lahingus. [R9; ERA, 5056-1-6]

ERE, Endel, Villem m, s. 1923, 6 kl., komnoor, alates 02.1943 Karu nimelise partisanisalga nr. 554 liige, perek. eluk. Tallinn-Kopli Bekkeri 18-1. [ERAF, 4-1-248]

EREMEJEV (Jeremejev), Helmut, Aleksander m, s. 1919, eluk. Tallinn Liivalaia 38-4, 1941 hävituspataljon. [Prestuplenija… lk. 243]

ERET, Herenomus, Johann m, 1941 Tallinna 4. hävituspataljon. [ERA, R-1728-1-4]

ERICH, Georg m, eluk. Tallinn V.-Balti 21-4, 1941 hävituspataljon, partei liige, komnoor. [Prestuplenija… lk. 243]

ERIK (Eerik), Ervin, Rudolf, m. Venemaa eestlane, s. 04.1921 Novgorodi obl., eluk. Leningrad, 8 kl., komnoor, treial, seersant, alates 04.1942 Punaarmees, Eesti korpus, 22.09.1942 suunati Podolski Sõjakooli, eriülesannetega Petserimaa üksus, alates 11.08.1943 Aartee nimelise partisanisalga nr. 570 liige. [ERAF, 4-1-248, 234, R9]

ERIK, Aleksander, Kristjan m, eluk. Pärnumaa, 1941 Punaarmee, 05.09.41 teadmata kadunud. [KRA, 9-4-2]

ERIK, Leonhard-Arvi, Jüri m, s. 25.10.1908, eluk. Võru, tegevväelane, kapten, 29.06.41 saadeti sunniviisil Venemaale, oli saksa sõjavangis Königsbergis, saksa sõjaväes, 21.09.1944 langes Porkuni lahingus. [R9; J.Pihlau Auraamat; PP II]

ERIK, Valdur, Mihail m, s. 1918 Saaremaa, 6 kl., kümnik, 02.1945 Punaarmees 7. ehituspataljon, oli saksa vangilaagris ja sõjaväes. [ERAF, 5SM-1-3]

ERIKSOO, Rudolf, Johannes m, s.1908, algh., maaler, Tallinna toitlustrust, 08.1942 249. eesti laskurdiviis, 917. polk. [ERA, R-1-5-33]

ERILANE, Pjotr, Aleksander m, Venemaa eestlane, s. 1914 Tveri kub, eluk. Leningradi obl, kirjaoskamatu, tööline. Gorki obl., kolhoosnik, Eesti korpus, hukkus 17.09.1944. [R9; ERA, 5056-1-14]

ERIT, Eduard, Mart m, s. 1907 Harjumaa Nõva v. Hindaste k. Aaviku t., eluk. Nõva v. Vaisi k. Männi t., 07.1941 mobiliseeriti Punaarmeesse, edasine saatus teadmata. [H. Koppelmaa]

ERLBAUM, August m, 1940 Eesti Rahvaväe Varustusvalitsuse relvastusosakond, EV admin. n.veebel, jäeti sõjaväeteenistusse Punaarmees. [ERA, 495-12-500]

ERLI, Peeter, Ivan m, s. 1920, 1941 mobiliseeriti Punaarmeesse, Eesti korpus, 354. laskurpolk, 18.03.45 langes Läti Kuramaa, maetud 7. laskurdiviisi 2. kalmistu. [R9, A.K. kaust 8-25; Vahter 151]

ERLICH, Richard, Ado m, s.17.02.1912 Harjumaa Rae v., eluk. Harjumaa Kohila v., 1941 mobiliseeriti Punaarmeesse, Arhangelski obl. Kotlas, tööpataljon, partisanibrigaadis Novgorodi, Pihkva ja Valdai piirkonnas. [R9; EKBL]

ERM, **Aleksander, Ants** m, s. 1907 Padise, eluk. Tallinn Rahukohtu 4-1, 1941 Tallinna Töölispolk 3. rood, 1. pataljon. [ERA, R-1728-1-23, Prestuplenija… lk. 243]

ERM, **E., O.** m, eluk. Tallinn Narva mnt. 27, 1941 Tallinna 7. hävituspataljon, komnoor. [Prestuplenija… lk243; ERA, R-1728-1-6]

ERM, **Harry, Johannes** m, s. 08.1922 Rakvere, eluk. Rakvere Terase 7-3, keskh., pangaametnik, 1941 mobiliseeriti Punaarmeesse, Eesti korpus, 22.09.1942 suunati Podolski Sõjakooli, eriülesannetega Virumaa üksus. [ERAF, 4-1-234, R9]

ERM, **Johannes (Juhannes), Mari** m, s. 08.02.1913, eluk. Tallinn Endla 67-9, mootorrattur, luure, 1941 Tallinna 4. hävituspataljon, RO. [Prestuplenija… lk. 243, ERA, R-1728-1-4]

ERM, **Mihhail, Mihkel** m, s. 16.04.1915 Pärnumaa Tõstamaa v., eluk. sama, põllutööline. 14.08.41 hukatud, § kommunist, vahistati Omakaitse poolt Tõstamaal kui aktiivne kommunist, põgenes ja astus hävituspataljoni liikmeks, Pärnu vallutamisel tabati ühe kommunisti korterist. [RAg; B; ERKII/1]

ERMA, **Johann, Jaan** m, s. 1901, eluk. Türi, Viljandi 32. hävituspataljon, 1941 Järvamaa 15. hävituspataljon. [Prestuplenija… lk. 243]

ERMAN, **Arnold, Juhan** m, s. 1918, eluk. Tallinn, 6 kl., komnoor, seersant, alates 16.02.1944 Vennikovi nimelise partisanisalga liige. [ERAF, 4-1-248]

ERMAN, **Elmar, Mats** m, s. 1907, eluk. Tallinn Tartu mnt. 75-3, 1941, Tallinna Töölispolk, 2. pataljon. [ERA, R-1728-1-23, Prestuplenija… lk. 243]

ERMAN, **Elmar, Mihkel** m, Punaarmees, Eesti korpus, 25.10.44 teade ENSV Sõjakomissariaati, langenud lahingus. [ERA, 5056-1-6]

ERMAN, **Erlich, August** m, eluk. Tallinn, 1941 Punaarmee, Eesti korpus, 300. laskurpolk, 12.10.44 langes Saaremaal. [KRA, 9-4-2]

ERMAN, **Paul, Hendrik** m, s. 12.11.1922 Tallinn, eluk. Tallinn Ristiku 31-1, keskh., joonestaja, ENSV Kalatrust. 03.07.41 mobiliseeriti Punaarmeesse, Tšeljabinsk, 1044. tööpataljon, Eesti korpus, 27. laskurpolk, 06.02.1945 teade ENSV Sõjakomissariaati; langenud, surnud ja teadmata kadunute nimekiri. [R9; ERA, 5056-1-15]

ERMAN, **Voldemar, Johannes** m, s. 05.03.1913 Läänemaa Lihula v., eluk. Tallinn Katusepapi 42-2, 6 kl., kingsepp, tööstuskaubastu. 1941 mobiliseeriti Punaarmeesse, Sverdlovski obl. Krasnouralsk, 790. tööpataljon, Eesti korpus. 07.1944 mobiliseeriti teistkordselt, 8. laskurkorpus, 7. laskurdiviis, 300. laskurpolk, 16.02.1945 jäi maha Tallinnas, deserteeris teistkordselt, saadeti trahviroodu. [R9; ERAF, 5SM-1-2; ERAF, 5SM-1-3]

ERME, **Vello (Veli), Melania** m, s. 08.1913 Tallinn, eluk. Tapa, 11 kl., miilitsa operatiivvolinik, 1941 mobiliseeriti Punaarmeesse, Eesti korpus, leitnant, kompartei liige, alates 12.10.1943 Jürissoni nimelise partisanisalga nr. 579 liige, 28.12.1943 andis end ilma võitluseta vangi. [ERAF, 4-1-248, R9]

ERMEL, **Eduard, Karl** m, s. 1913 Võrumaa Linnamäe v., 4 kl., raudteelane, 07.09.1944 mobiliseeriti Punaarmeesse, 7. eesti laskurdiviis, 300. laskurpolk, 18.03.1945 langes lahingus Kuramaal. [ERAF, 5SM-1-4]

ERMEL, **Juhan, Jaan** m, s. 12.01.1886 Võrumaa Antsla, eluk. sama, 11.1941 hukatud, § Omakaitse kohus (Võru); Antsla TK esimees, EKP kandidaat, Antsla hävituspataljoni liige, kuulus elanike vahistamise gruppi. [RAg; B; ERK II/1]

ERMEL, **L.** m, EV n.veebel, 1940 Punaarmees, 22. territoriaallaskurkorpuse 3. dviisi juhatuses likvideerija, abitööjõud. [ERA, 495-12-500]

ERMEL, **Rudolf, Eduard** m, Venemaa eestlane, s. 03.01.1918 Vjatka kub, eluk. Kirovi obl. Oparino, 9 kl., raudteelane. 1942 Eesti korpus, 21.12.1942 teadmata kadunud Alekseikovo k. all, oli saksa sõjavangis Polotskis ja teistes laagrites. 31.01.1945 Punaarmees 7. ehituspataljon, 2. rood. [R9, ERAF, 5SM-1-3]

ERMUS, **Rudolf, Johann** m, eriülesannetega Saaremaa üksus. [ERAF, 4-1-234]

ERNES, **Bernhard** m, s. 14.05.1923 Hiiumaa Emmaste v. Riidaküla, eluk. sama, 1941 Punaarmee, Eesti korpus, 925. laskurpolk. [O.Mägi]

ERNESAKS, **Herbert** m, 1941 Tallinna Töölispolk, 1. pataljon. [Prestuplenija… lk. 243, ERA, R-1728-1-23]

ERNESAKS, **Rudolf, Mart (Mati)**, m, s..11.1907 Harjumaa Peningi v., eluk. Harjumaa Rae v., keskh., raamatupidaja, Joaveski Tselluloosivabrik, EV leitnant. 1941 mobiliseeriti Punaarmeesse, Arhangelski obl., 858. tööpataljon, Eesti korpus, 925. laskurpolk, vanemleitnant, 30.09.44 surn. haavadesse. Teistel andmetel surn. 21.09.1944.[R9; ERAF kart. 23; KRA, 9-4-2; J.Haud]

ERNITS, **Aleksander, Mari** m, s. 22.06.1887 Tartu, eluk. Tartumaa Otepää, 4 kl., linnakool, raamatupidaja, üleajateenija, tegevväelane, sõjaväeametnik. Punaarmees 626. haubitsapolgu veovarustuse ülem, 2. järgu intendant Otepääl, viibis Porhovi rindel, kust viidi haigestununa Kuibõševi hospidali, haiglas arr. 19.11.41, sõjatrib. 22.04.42, §58-10 lg.2 surmaotsus, otsus täide viidud 24.07.42, süüdistati nõukogudevastases propagandas sõjaväes. [R2, R9, ZEV IV köide, J.Pihlau Auraamat]

ERNITS, **Ida, Jüri** n, sanitar, 1941 Tallinna 4. hävituspataljon. [Prestuplenija… lk. 244, ERA, R-1728-1-3]

ERNITS, **Jakob, Jaan** m, s. 14.07.1901, eluk. Järvamaa Paide, viidi üle Eesti sõjaväest Punaarmeesse 09. 1940, 22. territoriaallaskurkorpus, 180. laskurdiviis, 42. laskurpolk, kapten. Langes 17.(25)07.1941 Dedovitši jaama juures. [R9, ERA, R-328-1-12, ZEV IV köide, J,Pihlau, Auraamat]

ERNITS, **Jean-Martin, Johannes** m, s. 18.10.1917 Paide, eluk. Tallinn-Nõmme Lõhmuse 24-2, EV lipnik. Punaarmees 180. diviisi 21. laskurpolgu jaokomandör leitnandi auastmes, arr. 14.06.41 Nõmmel, süüdistuskokkuvõte 30.09.41 - Eesti sõjaväe ohvitser, vabatahtlik, kodanlik natsionalist, meelestatud kontrrevolutsiooniliselt, teeb nõukogudevastast agitatsiooni, mustab nõukogude korda ja nõukogude inimeste elatustaset, erin. otsusega 05.09.42 mõisteti 8. aastaks paranduslike tööde laagrisse alates 13.09.41, surn. Angarlagis Irkutski obl. 25.03.1944. [R1, R2, Ü.Uluots, Eesti ohvitseride saatus; J.Pihlau, Auraamat]

EROLAID, **Arnold, Johann (Johan)** m, s. 1907, eluk. Tallinn Paldiski mnt. 27-14, 1941 Tallinna Töölispolk, 2. pataljon, 5. rood, 2. rühm, 2. jagu, reamees. [ERA, R-1728-1-23, Prestuplenija… lk. 244]

EROLANS, **Mihhail, Aleksandr** m, eluk. Virumaa, 1941 Punaarmee, Eesti korpus, 13.05.42 langes sõjas. [KRA, 9-4-2]

ERON, **Osvald, Juhan** m, s. 1913 Tallinn, 8 kl., masinist paberivabrikus, Tallinn, 1941 Venemaale, Udmurdi ANSV, naftabaas, 1942 Punaarmees. [ERA, R-1-5-31]

ERPAN, **Elmar, Mats** m, 1941 Tallinna Töölispolk. [Prestuplenija… lk. 244]

ERR (Erro), Oskar, Villem m, s. 1907 Saaremaa Salme v., tööline, Punaarmees 7. laskurdiviis, 354. laskurpolk, 17.09.1944 deserteeris väeosast. [ERAF, 5SM-1-2]

ERS, Ludvig, Peeter m, Punaarmees Eesti korpus, 7. laskurdiviis, 1942 lahingus Velikije Luki all langes vangi sakslastele. [ERAF, 5SM-1-4]

ERST, Valter, Aleksander m, 1941 Võrumaa hävituspataljon, 125. diviis. [Prestuplenija… lk. 244]

ERSTEN, Eduard, Isaak m, eluk. Tallinn, 1941 Punaarmee, Eesti korpus, 354. laskurpolk, 19.12.42 langes Velikije Luki all. [KRA, 9-4-2]

ERŠIK, Armin, Jaan m, 1941 Võrumaa hävituspataljon, 125. diviis. [Prestuplenija… lk. 244]

ERŠOV, Vladimir m, 1941 Tallinna 4. hävituspataljon. [ERA, R-1728-1-4]

ERTIS, Johannes, Jakob m, s. 24.02.1906 Narva, eluk. Tallinn, EV allohvitser. Punaarmees 180. diviisi 21. polgu rühmakomandör nooremleitnandi auastmes, arr. 16.06.41 Tallinnas, süüdistuskokkuvõte 29.09.41 - endise Eesti sõjaväe ohvitser, veendunud natsionalist, laimas Punaarmeed ja kiitis Saksa sõjaväge, teatas oma valmisolekust võidelda kodanliku Eesti eest, erin. otsusega 05.09.41 mõisteti 8. aastaks paranduslike tööde laagrisse alates 14.09.41, 24.06.1955 saabus Eestisse, surn. südameinfarkti 10.03.1972, maetud Jõhvi kalmistule. [R2, R3, R6-2, Ü.Uluots, Eesti ohvitseride saatus]

ERVAL, Kristjan, Kristjan m, 1941 Tallinna hävituspataljon, RO. [Prestuplenija… lk. 244]

ESIRAND, Endel, Karl m, s. 1912 Võrumaa Orava v., Punaarmees 8. laskurkorpus, 249. laskurdiviis, 917. laskurpolk, 16.02.1945 jäi maha Valgas rindele saatmisel. [ERAF, 5SM-1-3]

ESKEL, Richard m, eluk. Pärnumaa Lelle v., 1941 mobiliseeriti Punaarmeesse, vanemseersant, alates 06.12.1943 saadeti täitma partisanina eriülesannet. [ERAF, 4-1-236, R9]

ESKO, Aleksander m, s. 19.01.1914, eluk. Hiiumaa Pühalepa v. Suuremõisa, 1941 Punaarmee, Eesti korpus, 921. laskurpolk. [O.Mägi]

ESKO, August, Jüri m, eluk. Saaremaa, 22.07.41 mobiliseeriti Punaarmeesse, Eesti korpus, 917. laskurpolk, 27.05.42 surn. haigusesse. [R9, U.Usai 2R; KRA, 9-4-2]

ESKO, Feliks, Jaan m, s. 1912 (1921) Saaremaa, eluk. Tallinn Oa 3-10, 6 kl., tööline, Punaarmees 7. laskurdiviis, 354. laskurpolk, 18.05.1942 deserteeris väeosast. [ERAF, 5SM-1-2]

ESKO, Hans, Hans m, 1941 Pärnu hävituspataljon. [Prestuplenija… lk. 244]

ESKO, Herbert, Jaan m, s. 1915 Tallinn, eluk. Tallinn Heeringa 6a, 6 kl., tööline, Punaarmees 7. laskurdiviis, 27. laskurpolk, 18.05.1942 deserteeris väeosast. [ERAF, 5SM-1-2]

ESLON, Georg, Juhannes m, s. 01.03.1906 Venemaa Krimm, eluk. Harjumaa Kolga v., EV kaitseväes meremees. Mobiliseeriti Punaarmeesse, 25.08.41 pääses hukkuvalt laevalt Eestirand. Soome armeesse 10.03.44, II/JR 200. Tagasi Eestisse 19.08.44, mobiliseeriti Punaarmeesse 08.01.45. Surn. 02.1973 Tallinnas. [R9; sp2]

ESLON, Karl, Kaarel m, s. 04.03.1912 Harjumaa Kõnnu v., eluk. Kõnnu v. (van.), 9 kl., kelner, Hotell-Restoran Imperial. 1941 mobiliseeriti Punaarmeesse, Arhangelsk, 1110. töökolonn, Eesti korpus, 27.01.1945 teade ENSV Sõjakomissariaati; langenud, surnud ja teadmata kadunute nimekiri. [R9; ERA, 5056-1-15]

ESOP, Johannes, Jaan m, s. 21.03.1910, 1941 20. Harjumaa hävituspataljon. [Prestuplenija… lk. 244, ERA, R-1728-1-11]

ESS, Aleksander, Saamu m, s. 1920, 9 kl., rauatreial, vabrik "Elektrosila", NSVL, 08.1942 Punaarmees 249. eesti laskurdiviis, 779. suurtükiväerood. [ERA, R-1-5-33]

ESS, Peeter, Aleksander m, s. 1909, 1941 mobiliseeriti Punaarmeesse, Eesti korpus, 27. laskurpok, jefreitor, 20.03.45 langes Läti Kuramaa, maetud 7. laskurdiviisi 2. kalmistu. [R9, A.K. kaust 8-26; Vahter 153]

ESSAJA, Reinhold, Jüri m, s. 29.07.05 Virumaa Kunda v., eluk. Virumaa Kunda v. Kabeli k., täitevkomitee esimehe abi, 06.08.41 Narva. Kompartei liige, hävituspataljoni liige, küüditatute nimekirja koostaja. [ERA, R-64-1-130]

ESSAUL, Edgar, Juhan m, s. 1926 (1925) Virumaa Sõmeru v., 4 kl., Punaarmees 122. laskurdiviis, 925. laskurpolk, 17.01.1945 deserteeris väeosast, arr. 22.02 45, trib. 12.04.45, §193-10a, 6a., Harku, 2. arr. 07.07.45, trib. 29.10.45, §58-14, 10+3, vab. 18.02.1946, desertöör, põgenes Harkust, elas illegaalselt. [R2; ERAF, 5SM-1-3]

ESSENSON, Teodor, Kristjan m, 1941 Punaarmee, 1072. evakohaigla, 16.10.44 surma teade ENSV Sõjakomissariaati. [KRA, 9-4-3]

ESSOJA, Aleksander, Jüri m, eluk. Virumaa, 1941 Punaarmee, Eesti korpus, 925. laskurpolk, 30.09.44 langes Saaremaal. [KRA, 9-4-2]

ESTAM (Eštamm), Ervin, Aleksander m, s. 1915 Viljandi, eluk. Tallinn Võidu väljak 7, 1941 Tallinna Töölispolk, 3. rood, 1. pataljon. [ERA, R-1728-1-23, Prestuplenija… lk. 244]

ESTAM, A. m, 1941 Tallinna Miilitsa Divisjoni tõlk, komnoor. [Prestuplenija… lk. 244]

ESTAM, Jaan, Aleksander m, s. 1918, Miilitsavalitsuse tõlk, nooremleitnant, 1941 Miilitsa Divisjon, 3. rühm, miilitsa hävituspataljon. [ERA, R-1728-1-16]

ESULA, Evald m, s. Hiiumaa Kõrgessaare v. Viita k., eluk. sama, 1941 Punaarmee, surn. tööpataljonis. [O.Mägi]

ESULA, Robert, Jaan m, s. 1920, eluk. Hiiumaa Kõrgessaare v. Viita k., 1941 mobiliseeriti Punaarmeesse, Eesti korpus, 354. laskurpolk, surn. 08.07.42, maetud Sverdlovski obl. Jelanski jaama lähedale kalmistule, ka uppus Kunda lahes 06.07.41. [U.Usai IR,2R; KRA, 9-4-2; O.Mägi]

EŠTLEOL, Oskar, Jüri m, s.1912, algh., autojuht, lukksepp, Ehitustrust nr.15, 08.1942 249. eesti laskurdiviis, 917. polk. [ERA, R-1-5-33]

ETTI, H., H. m, s. 1913, eluk. Tallinn Sõnajala 4-11, 1941 Tallinna Töölispolk. [Prestuplenija… lk. 244]

ETTI, Uno, Karl m, s. 16.04.1919 Harjumaa Keila v., eluk. Tallinn, meremees. 29.09.1941 hukatud, Tallinn, § Julgeolekupolitsei; hävituspataljoni liige, EKP liige, osales sõjategevuses. [RAg; B; ERK II/1]

EUNAT, Nardon, August m, s. 1922 Tallinn-Nõmme, keskh., muusik, leitnant, 02.02.1945 Punaarmees 8. ehituspataljon, 3. rood, oli saksa sõjaväes. [ERAF, 5SM-1-3]

EVA, Aleksander, Maksim m, s. 10.09.1924 Tartumaa Alatskivi v., eluk. sama, 13.08.1941 surmaotsus, § Julgeolekupolitsei; hävituspataljoni liige. [RAg; B; ERK II/1]

EVALD, Anton m, s. 14.02.1912 Läänemaa Sinalepa v., eluk. Haapsalu, 4 kl., puusepp, Tallinna Riigipanga valveüksus. 1941 mobiliseeriti Punaarmeesse, Usbeki NSV, kolhoositööline, Eesti korpus, 27. laskurpolk, tankitõrjepüsside üksus. [ERAF kart. 23, Vend 1/88]

EVALO Elmar, Taniel m, EV Merejõud, v.maat, 01.10.1940 Punaarmees, saadeti kolltn.Tamme väeossa Petseris. [ERA, 495-12-500, AIS]

EVARDI, Leo m, s. 12.08.1926 Järvamaa Vajangu v., lukksepp. Soome armeesse 22.12.43, II/JR 200. Tagasi Eestisse 19.08.44, mobiliseeriti Punaarmeesse sügisel 1944, vab. 1950. Surn. 30.10.1995 Tamsalu vallas. [sp2]

EVART, Elmar, Voldemar m, eluk. Tallinn Sakala 37-13, 1941 hävituspataljon, partei liige, raadiokäitise "Pioneer" direktor. [Prestuplenija… lk. 244]

EVARTOV, Pavel, Jaan m, eluk. Läänemaa, 1941 Punaarmee, Eesti korpus, 13.05.42 surn. haigusesse. [KRA,9-4-2]

EVERAUS, Voldemar m, s. 1910, metallitehas „Ilmarine“, 1941 Tallinna Töölispolk. [ERA, R-1728-1-23]

EVERT, Jaan, Kristjan m, s. 28.04.1888, reservohvitser, kapten, 18.08.41 mobiliseeriti Punaarmeesse, 20.08.1941 hukkus laevaga „Sibir” Soome lahel teel Venemaale. [R9;J.Pihlau Auraamat]

EVERT, Vaino, Jüri m, eluk. Viljandi, 1941 Punaarmee, Eesti korpus, 925. laskurpolk, jefreitor, 19.10.44 langes Saaremaal. [KRA, 9-4-2]

EVERUS, Albert, Eduard m, s. 05.02.1913 Peterburi kub, eluk. Virumaa Kohtla v., 4 kl., pagar, Kohtla Kooperatiiv. 1941 mobiliseeriti Punaarmeesse, Arhangelski obl. Molotovsk, ehituspataljon, Eesti korpus, 921. laskurpolk, 19.10.1944 hukkus. [R9; ERA, 5056-1-14]

EVERUS, Martin, Oskar m, s. 1910, eluk. Tallinn K.-Kalamaja 8-12, 1941 Töölispolk. [Prestuplenija… lk. 244]

EVIN, Feodor m, konvoi miilits Tallinnas, 1941 miilitsa hävituspataljon. [ERA, R-1728-1-16]

EVIN, Nikolai m, konvoirühma miilits Tallinnas, 1941 miilitsa hävituspataljon. [ERA, R-1728-1-16]

EVING, Harald, Aleksander m, 1941 Punaarmee, Eesti korpus, 18.10.44 surma teade ENSV Sõjakomissariaati. [KRA, 9-4-3]

EVING, Harald, Jevgeni m, 1941 Punaarmee, Eesti korpus, 15.03.45 surma teade ENSV Sõjakomissariaati. [KRA, 9-4-3]

EVOLA, Edgar, Jüri m, s. 1918, eluk. Tallinn Sõja 11b-3, 1941 Tallinna Töölispolk, 2. pataljon, 5. rood, 2. rühm, 1. jao komandör, kapral. [ERA, R-1728-1-23, Prestuplenija… lk. 245]

EYLAND, Arnold m, 1941 Tallinna Töölispolk, 1. pataljon, 3. rood, 1. rühm, 3. jagu. [ERA, R-1728-1-23]

F

FADEJEV, Nikolai m, 1941 Kehra hävituspataljon. [ERA, R-1728-1-15]

FAGERLUND, Aleksander, eluk. Läänemaa Riguldi v., Bergby (Tuksi) k., 1941 mobiliseeriti Punaarmeesse. [A.K.]

FAGERSTRÖM (Fageström) Albert, Andres m, s. 29.11.1919 Harjumaa, eluk. Harjumaa Nõva v., kalur, tegevväelane, ajateenija, 06.1941 saadeti sunniviisil Venemaale, oli saksa sõjavangis Königsbergis, surn. 11.02.1942. ID number: 612300. [R9, ZEV IV köide, ERA R-1606-1-187, lk. 18, netibaas]

FAIGIN, Jefim, Semjon m, eluk. Tallinn, 1941 Punaarmee, leitnant, 27.04.45 teadmata kadunud. [KRA, 9-4-2]

FANFARA, Jevgeni, Vassili m, venelane, s. 1925 Virumaa Kohtla v., 4 kl., 28.01.1943 kutsuti rajooni Sõjakomissariaati. [ERAF, 4-1-234]

FARAONOV, Nikolai, Ivan m, eluk. Tallinn, 1941 Punaarmee, 04.1942 teadmata kadunud. [KRA, 9-4-2]

FATKIN, Ivan, Kirill m, venelane, s. 09.03.1902 Petserimaa Kalda v., eluk. Järvamaa Lehtse v., 20.09.1941 hukatud, § Julgeolekupolitsei; hävituspataljoni liige, Lehtse turbatööstuse valvesalga poliitjuht, käis haarangutel. [RAg; B; ERK II/1]

FATOROV, Vassili, Aleksei m, 1941 Punaarmee, Eesti korpus, 19.02.45 surma teade ENSV Sõjakomissariaati. [KRA, 9-4-3]

FAVORSKI, Dmitri, Aleksei m, venelane, s. 1897 Pihkva, keskh., tekstiilivabrik, Tallinn, 1942 Punaarmees. [ERA, R-1-5-31]

FEDORENKO, V. m, 1941 hävitajate grupp. [Prestuplenija… lk. 245]

FEDOROV (Fjodorov), Nikolai, Mihail m, 1941 hävituspataljon. [Prestuplenija… lk. 245]

FEDOROVSKI, Oleg, Vladimir m, 1941 Punaarmee, Eesti korpus, leitnant, 14.09.43 langes sõjas. [KRA, 9-4-2]

FEDOSSOVSKI, Vladimir, Feodor m, s. 11.09.1917 Petserimaa Linnuse v., eluk. Tallinn, 27.07.42 hukatud, Tallinn, § Julgeolekupolitsei; 1941 Tallinna 4. hävituspataljoni liige, osales mahalaskmistes. [RAg; B; ERK II/1, ERA, R-1728-1-4]

FEDOTIN, Aleksandr, Ivan m, venelane, s. 01.02.1923, 25.10.1941 surmaotsus, § Julgeolekupolitsei; komnoor, hävituspataljoni liige., [RAg; B; ERK II/1]

FEIGIN, Viktor m, juut, s. 26.06.1910, eluk. Tallinn, hävituspataljoni liige, hukkumise asjaolud teadmata. [G; ERK II/1]

FEIMAN, Abram, Israel m, parkal, Punaarmee, 7. eesti laskurdiviis, miinipildur. [ERA, R-1-5-33]

FELDBERG, August, Johannes m, eluk. Tallinn, 1941 Punaarmee, Eesti korpus, 300. laskurpolk, 01.01.43 langes Velikije Luki all. [KRA, 9-4-2]

FELDMAN, Karl, Karl m, s. 1916 Läänemaa, 6 kl., tööline, Punaarmees 7. eesti laskurdiviis, 27. laskurpolk, 08.09.1942 deserteeris väeosast, 11.09.1942 peeti kinni, karistus 8a. [ERAF, 5SM-1-2]

FENIN, Aleksandr, Pavel m, venelane, s. 26.08.1917 Petserimaa Kulje v., eluk. Narva, 4 kl., tööline, turbatööstus. 07.41 mobiliseeriti Punaarmeesse, Kirovi obl. Omutninski raj., kaevur, Eesti korpus, 11.12.1944 teade ENSV Sõjakomissariaati; langenud, surnud ja teadmata kadunute nimekiri. [R9; ERA, 5056-1-15]

FEODOROV, Aleksander, Dmitri m, s. 1912, eluk. Krivorožje Koiltševski jaama maja 15, 1941 hävituspataljon, partei liige. [Prestuplenija… lk. 245, ERA, R-1728-1-10]

FEODOROV, Boris, Vassili m, eluk. Narva, 1941 Punaarmee, Eesti korpus, 19.06.45 surma teade ENSV Sõjakomissariaati. [KRA, 9-4-3]

FEODOROV, Feodor, Aleksei m, eluk. Saaremaa, 1941 mobiliseeriti Punaarmeesse, Eesti korpus, 12.05.45 langes Läti Kuramaa, maetud Dzirnieki. [KRA, 9-4-9]

FEODOROV, Nikolai, Jakov m, 1941 Punaarmee, Eesti korpus, 08.10.45 surma teade ENSV Sõjakomissariaati. [KRA, 9-4-3]

FEODOROV, Nikolai, Mihkel m, eluk. Gunitsina-Gora, Lihatsentraal, hobusemees, 1941 hävituspataljon. [ERA, R-1728-1-19]

FEODOROV, Vladimir, Mihkel m, eluk. Gunitsina-Gora, Lihatsentraal, naha praaker, 1941 hävituspataljon. [ERA, R-1728-1-19]

FEODULIN; Semjon, Aleksandr m, venelane, s. 1919, 3 kl., komnoor, nooremseersant, alates 08.01.1944 Novikovi nimelise partisanisalga liige, van. eluk. Eesti. [ERAF, 4-1-248]

FEOFANOV, Maksim, Aleksander m, eestlane, s. 28.10.1908 Pärnu, eluk. Tartu Kalevi 118a-6, keskh. Eesti sõjavägi, vanemseersant. 1941 saadeti sunniviisil Venemaale, Looderindel, 22. laskurkorpuse komandör, Eesti korpus, 779. suurtükiväepolk, n.leitnant, 21.11.1944 hukkus. [R9; ERA, 5056-1-14]

FEOFANOV, Nikolai, Aleksandr m, eluk. Tallinn, 1941 Punaarmee, Eesti korpus, leitnant, 08.04.1943 surn. haavadesse Velikije Luki all. [KRA, 9-4-2]

FERBERG, B., I. m, 1941 Töölispolk. [Prestuplenija… lk. 245]

FERBERG, Vassili, Ivan m, s. 1902, 1941 Tallinna 4. hävituspataljon, pataljoni komissar, partei liige. [Prestuplenija… lk.245, ERA, R-1728-1-3]

FETISOVA, Lidia, Ivan n, poolakas, s.1901 Varssavi, keskh., 1941 Punaarmee, van.medõde. [ERAF, 5SM-1-3]

FIALKIN, Aleksei m, eluk. Petserimaa Senno v., 1941 21. Petserimaa hävituspataljon. [ERA, R-1728-1-12]

FIL, Trofim, Feodor m, 1941 Punaarmee, Eesti korpus, 26.09.47 surma teade ENSV Sõjakomissariaati. [KRA, 9-4-3]

FILARETOV, Andrei, Vladimir m, eluk. Tallinn Põllu 10-15. Tallinna Tehnikaülikooli üliõpilane. Komnoor, 1941 Tallinna 7. hävituspataljon. [Prestuplenija...lk 245, ERA, R-1728-1-6, AIS]

FILATOV, Nikolai, Pavel m, 1941 hävituspataljon. [Prestu-plenija… lk. 246]

FILIPOV, Ivan, Peeter m, s. 15.11.1907, eluk. Petserimaa Roodva v. Vesjolkino k. 1941 hävituspataljon, partei kandidaat. [Prestuplenija… lk. 246]

FILIPOV, Vladimir, Georgi m, s. 13.03.1910, eluk. Tallinn Lille 6-1, 1941 Tallinna Töölispolk, RO. [Prestuplenija… lk. 246]

FILIPPOV, Pjotr, Filipp m, eluk. Tallinn, 1941 Punaarmee, Eesti korpus, 1942 teadmata kadunud. [KRA, 9-4-2]

FILOSSOFOV, Aleksandr, Stepan m, s. 01.05.1924, eluk. Petserimaa Saatse v., 15.08.1941 surmaotsus, § Julgeolekupolitsei; kommunist, komnoor, Petseri hävituspataljoni liige. [RAg; B; ERK II/1]

FILOSSOFOV, Ivan, Ivan m, s. 1914 Petserimaa Kulje v., Mätingu nimelise partisanisalga liige, 28.03.1944 teadmata kadunud, 05.05.1944 langes Leningradi oblastis. [ERAF, 4-1-262]

FILOSSOFOV, Ivan, Vassili m, s. 01.03.1886, eluk. Petserimaa Kalda v. Dubski k., 1941 hävituspataljon, Kalda valla Täitevkomitee esimehe asetäitja. [Prestuplenija… lk. 246]

FIMEN, Ivan, Feodor m, s. 1920, Petserimaa Uus-Irboska k., 1941 1. Tallinna Töölispolk. [Prestuplenija… lk. 246]

FINAGIN, Nikolai, Mihail m, s. 1906, konvoi rühma miilits, 1941 Miilitsa Divisjon, 3. rühm. [ERA, R-1728-1-16]

FINK, Julian, Mihail m, Riigikontrolli ametnik. 1941 hävituspataljon. [Prestuplenija… lk. 246, AIS]

FIRMAN m, 1941 hävituspataljon. [Prestuplenija… lk. 246]

FIRSOV, Nikolai, Firsan m, s. 1900, eluk. Petserimaa Senno v. Luki k., 1941 1. Tallinna Töölispolk. [Prestuplenija… lk. 246]

FIRSOV, Pjotr, Kirsan m, venelane, s. 1905 Petserimaa Senno v., 2 kl., tuletõrjuja, Lennukiehitus, Tallinn, 1941 Venemaale, Tatari ANSV, 1942 Punaarmees. [ERA, R-1-5-31]

FJODOROV, Valentin, Mihail m, s. 1916 Petrogradi kub. Kingissepa raj., Punaarmees 122. laskurdiviis, 917. laskurpolk, 26.05.1943 deserteeris väeosast. [ERAF, 5SM-1-2]

FLAKS, Haim, Abram m, juut, s. 24.03.1900, eluk. Pärnu, kõrgh., arst, 1941 hävituspataljon. Perekond Tšeljabinski obl. Kurgan, ENSV Tervishoiu Rahvakomissariaadi operatiivgrupiga 03.06.44 tuli Eestisse, määrati Petserimaa Tervishoiuosakonna ülemaks. [Eesti arstid]

FLEITIN, Ivan m, s. 21.01.1904, eluk. Tallinn Vene-Balti 103-16, 1941 Tallinna 7. hävituspataljon, RO. [Prestuplenija… lk246; ERA, R-1728-1-6]

FOMIN, Mihail, Ivan m, s. 1911, eluk. Petserimaa Senno v. Uus Irboska k., 1. Tallinna Töölispolk. [Prestuplenija… lk. 246]

FOOP (Foob), Erich, Juhan m, s. 1916, Tallinn, keskh., 645. ehituspataljon, Penza obl. Lomovski rajoon, §58-10 lg.2, nõukogudevastane agitatsioon. [Memorial]

FRANK, Rudolf, Madis m, s. 17.07.1910, eluk. Harjumaa Rae v. Rae mõis. 1941 Tallinna 4. hävituspataljon. [Prestuplenija… lk. 246, ERA, R-1728-1-4]

FRANTS, Juhan, Jaan m, eluk. Tallinn Lembitu 10-15, 1941 Tallinna Töölispolk. [Prestuplenija… lk. 246]

FRANTSUZOV, Georgi, Anton m, eluk. Petserimaa, 1941 Punaarmee, Eesti korpus, 925. laskurpolk, 30.09.44 langes Eestis. [KRA, 9-4-2]

FRANTSUZOV, Ivan, Anton m, venelane, s. 17.08.1909 Petserimaa, eluk. Tallinn, 2 kl., tööline Punane Krull. 07.41 mobiliseeriti Punaarmeesse, Sverdlovski obl. Krasnouralsk, tööpataljon, Eesti korpus, 921. laskurpolk, 18.03.1945 hukkus. [R9; ERA, 5056-1-14]

FRANTSUZOV, Semjon, Vassili m, 1941 Punaarmee, Eesti korpus. [KRA, 9-4-2]

FREIBERG, Aleksander, Jüri m, Punaarmees, 08.07.1946 teade ENSV Sõjakomissariaati; langenud, surnud ja teadmata kadunute nimekiri. [ERA, 5056-1-15]

FREIBERG, Evald m, s. 1910 Hiiumaa Kõrgessaare v. Kurisu k., eluk. sama, 1941 Punaarmee, Eesti korpus, sai haavata Velikije Luki all, saadeti tagalasse, 220. tagavaralaskurpolk. [O.Mägi, Vend 1/91]

FREIBERG, Roderich, August m, s. 02.07.1912 Tartumaa, eluk. Tallinn, 6 kl., tisler, Tallinna Raadiotehas. 27.07.41 mobiliseeriti Punaarmeesse, viidi laevaga Stalin Venemaale, Sverdlovski obl., 788. tööpataljon, Eesti korpus, 30.03.1945 teade ENSV Sõjakomissariaati; langenud, surnud ja teadmata kadunute nimekiri. [R9; ERA, 5056-1-15]

FREIDIN, Peivah, Assik m, juut, s. 1923 Tallinn, keskkooli õpilane, 1941 Venemaa, Tšuvašši ANSV, 1104. ehitus-töökolonn, 21.04.1942 Punaarmee. [ERA, R-1-5-33]

FREIMAN, Johannes m, eluk. Läänemaa Riguldi v., ehitustööline. 03.07.41 mobiliseeriti Punaarmeesse, Tšeljabinski obl. Tšebarkul, surn. 07.1942. [Lääne Sõna; ERA,1608-2-409,lk167]

FREIMANN (Freymann), Jakob, Efram m, s. 1918, eluk. Tallinn Narva mnt. 40-1, 1941 hävituspataljon. [Prestuplenija… lk. 247, ERA, R-1728-1-21]

FREIMANN (Freymann), Karl-Aleksander, Heinrich (Karl) m, s. 13.09.1896 Tartumaa Rajangu v., eluk. Tallinn Raua 53-1, kõrgh., Merekindluste ülem, mereväekapten, Punaarmees 22. territoriaalkorpus, 629. haubitsapolgu komandör Tapal, arr. 1941, saadeti Kaug-Idasse Kolõma laagrisse kus suri 12.02.1942 Magadan. [R1, R8/1; J.Pihlau, Auraamat, Elias Kasak]

FREIMANS, Ivan, Ivan m, s. 1910, eluk. Riia, 1941 hävituspataljon. [ERA, R-1728-1-10]

FREINVALES, Artur, Klemans m, s. 28.10.1907 Porhov, eluk. Virumaa Rägavere v., kaadrite organisaator ja juhataja, Viru Tarbijate Kooperatiiv, parteiliige, 1941 hävituspataljoni organisaator ja liige, propagandist. [ERA, R-64-1-130]

FREIVALD, Richard m, 1941 Läänemaa 11. hävituspataljon. [Prestuplenija… lk. 247]

FRIDMANN, Boris m, 1941 20. Harjumaa hävituspataljon. [Prestuplenija… lk. 247]

FRIDULIN, Aleksander, Aleksander m, Venemaa eestlane, s. 1915 Petrogradi kub, eluk. Leningrad, 7 kl., treial, Kalinini nim. tehas "Skorohod", 07.1941 mobiliseeriti Punaarmeesse 8. laskurkorpus, 7. laskurdiviis, 300. laskurpolk, 15.02.1945 jäi maha Tartus rindele saatmisel. Teistel andmetel 24.12.1942 langes Velikije Luki all. [R9; ERAF, 5SM-1-3]

FRIED (Frido), August-Friedrich, Eduard m, s. 1916 Tallinn, eluk. sama, 6 kl., meremees, kaubalaevastik, 27.07.1941 mobiliseeriti Venemaale, Tatari ANSV, naftabaas, 1942 Punaarmees. [R9; ERA, R-1-5-31]

FRIEDEMAN, Mattias, August m, Punaarmees, Eesti korpus, 354. laskurpolk, 05.04.1942 suri haigusesse. [ERA, 5056-1-14]

FROLOV, Aleksander, Mihail m, s. 05.09.1912, eluk. Tallinn Paljassaare tee 6a-12, 1941 Tallinna 7. hävituspataljon. [Prestuplenija… lk. 247, ERA, R-1728-1-6]

FROLOV, Grigori m, 1941 Töölispolk. [Prestuplenija… lk. 247]

FROLOV, Mihhail, Mihhail m, eluk. Narva, 1941 Punaarmee, Eesti korpus, leitnant, teadmata kadunud.. [KRA, 9-4-2]

FROLOV, Nikolai, Jefim m, s. 1926 Omski obl., Punaarmees 63. tagavaralaskurpolk, 07.12.1943 deserteeris väeosast. [ERAF, 5SM-1-3]

FROLOV, Nikolai, Vassili m, eluk. Petserimaa, 1941 Punaarmee, Eesti korpus, nooremleitnant, 23.03.43 langes sõjas. [KRA, 9-4-2]

FROLOV, Vassili, Pjotr m, venelane, s. 11.02.1900 Tartumaa Alatskivi v., eluk. sama, 07.10.1941 hukatud, § Julgeolekupolitsei; hävituspataljoni liige, kandis püssi ja punast käesidet, luuras end metsas varjavaid inimesi, osales röövkäikudel. [RAg; TMA; B; ERK II/1]

FROLOVITŠ, Vassili, Vassili m, s. 1893, eluk. Tallinn Kopli 12-5, 1941 Tallinna 4. hävituspataljon. [Prestuplenija… lk. 247, ERA, R-1728-1-4]

FROMAN (Fromann), Marta, Juhan n, s. 1912, eluk. Tallinn Majaka 29-8, 1941 Tallinna 4. hävituspataljon. [ERA, R-1728-1-4]

FROMAN (Fromann), Martin, Johan m, 1941 4. hävituspataljon. [Prestuplenija… lk. 247, ERA, R-1728-1-3]

FUKS (Huks), Feliks, Jüri m, s. 1901. Langes Porhovi all 07.1941. 625. polk 182. laskurdiviis. [KRA, 9-4-5, AIS]

FUKS, Paul, Jüri m, s. 1916 Harjumaa Kehtna v., eluk. Tallinn Raua 15-7 8 kl., 1941 Punaarmee, Eesti korpus, nooremseersant, komnoor, 22.09.1942 suunati Podolski Sõjakooli, eriülesannetega Harjumaa üksus, Šumilovi nimelise partisanisalga liige, 03.1944 teadmata kadunud, 11.12.1944 surma teade ENSV Sõjakomissariaati. [KRA, 9-4-3, ERAF, 4-1-262, 234, ERA, R-1-5-33]

FUKS, Peeter, Jüri m, s. 1916 Harjumaa Kehtna v., eluk. Raikküla v., 6 kl., komnoor, nooremseersant, alates 10.03.1944 partisanisalga liige, saadeti vaenlase tagalasse Virumaale. [ERAF, 4-1-248, 39]

FURMANOV, Aleksei, Georg m, venelane, s. 02.06.1909 Virumaa Iisaku v., eluk. Läänemaa Pakri saar, 4 kl., kivitööline. 07.41 mobiliseeriti Punaarmeesse, Arhangelsk, 1110. töökolonn, Eesti korpus, 300. laskurpolk, 12.10.1944 hukkus. [R9; ERA, 5056-1-6, 14]

FURMANOV, Valentin m, venelane, s. 18.07.1915 Virumaa Iisaku v., 14.05.1942 surmaotsus, § Julgeolekupolitsei, komnoor, MOPR-i liige, soovis Punaarmee võitu, 1941 hävituspataljoni liige, oma sõnul kokk, peale Rakvere langemist ööbis tuntud kommunist Kustovi juures, kellelt sai püstoli. [RAg; B; ERK II/1]

FURŠTATOV, Nikolai, Ivan m, 1941 Punaarmee, Eesti korpus, 22.09.1945 surma teade ENSV Sõjakomissariaati. [KRA, 9-4-3]

G

GABAKOVE, Aleksander Karl m, s. 1898 Peterburi kub.,, teenistuja, 1942 Punaarmees, 1165. tööpataljon. [ERA, R-1-5-33]

GAGARIN, Ivan, Afanassi m, eluk. Virumaa, Punaarmees, 14.08.42 teadmata kadunud. [ERA, 5056-1-6]

GAGIN, Alfred, Karl m, s.1914, kõrgh., 08.1942 249. eesti laskurdiviis, 917. polk. [ERA, R-1-5-33]

GAIDAS (Gaibas), Vladimir, Frits m, s. 1909, eluk. Riia Vindavi tn., 1941 hävituspataljon. [Prestuplenija… lk. 247, ERA, R-1728-1-10]

GAILES, Egars, Eduard m, s. 06.03.1925, 1941 Läti hävituspataljon. [Prestuplenija… lk. 247]

GAILES, Karlis, Matilde m, s. 28.12.1905, 1941 Läti hävituspataljon. [Prestuplenija… lk. 247]

GAILIT, Vladimir, Jaan m. s. 1914, eluk. Tartu Narva 111, 9 kl., mehaanik, Punaarmee, vanemseersant, 7. eesti laskurdiviis, 22.09.1942 suunati Podolski Sõjakooli, eriülesannetega Viljandimaa üksus. [ERAF, 4-1-234, ERA, R-1-5-33]

GAISELOVSKIS m, 1941 hävituspataljon. [Prestuplenija… lk. 247]

GALANIN, Aleksei, Vassili m, eluk. Võrumaa, 1941 Punaarmee, 25.11.41 teadmata kadunud. [KRA, 9-4-2]

GALANOV, Vassili, Ivan m, s. 1910. 1941 hävituspataljon. [Prestuplenija… lk. 247, AIS]

GALINSKI, Vladimir, Selin m, 1941 hävituspataljon. [Prestuplenija… lk. 247]

GALJAMOV (Galjanov) Fatõh, Garifjan m, s. 1906, 1941 Viljandi hävituspataljon, leitnant. [ERA R-1728-1-6, Prestuplenija… lk. 247]

GALKIN, Pjotr, Jefim m, Punaarmees, Eesti korpus, 03.02.45 teade ENSV Sõjakomissariaati; langenud, surnud ja teadmata kadunute nimekiri. [ERA, 5056-1-15]

GAMS, Priidu, Andres m, s. 1895. EV vanemseersant, 17.09.1940 Punaarmees, Eesti sõjaväekeskhaigla, kapten Armuse tentsik. [ERA, 495-12-500, AIS]

GAMS, Voldemar m, Venemaa eestlane, s. 08.05.1920 Južnaja Lifljandka (Lõuna-Liivi) külas Kaug-Idas, 1940 mobiliseeriti Punaarmeesse ja osales Teises maailmasõjas kuni 1945, surn. 03.09.2002 Liivi külas Ussuurimaal Kaug-Idas. [Lään]

GAMZIN (Gamsin), Grigori, Saveli m, s. 1923, 1941 hävituspataljon. [Prestuplenija… lk. 247]

GANGETER, Hans, Artur m, s.1922, 8 kl., autolukksepp, Tallinna linnatramm, 08.1942 Punaarmees 249. eesti laskurdiviis, 328. üksik moto-laskur-luurerood.[ERA, R-1-5-33]

GANTEHHIN, Nikolai, Semjon m, venelane, s. 02.08.1917 Tartumaa Kavastu v., eluk. sama, 18.09.1941 hukatud, § Julgeolekupolitsei; hävituspataljoni liige, osales haarangutel ja rüüstamistel, sh. Põlendiku talus, kus tapeti perenaine Ida Rätsep ja tema tütar Anita Rätsep. [RAg; B; ERK II/1]

GARITON (Hariton), Jaan, Peeter m, Punaarmee, 7. eesti laskurdiviis, 27. laskurpolk, 03.1945 teadmata kadunud, 11.-16.05.1945 surnuna leitud ja maetud. [ERAF, 5SM-1-4]

GASATŠIKO (Gasatško), Leonid, Georg m, venelane, s. 08.1908 Narva, eluk. Narva Haigemaja 7-2, algh., äriteenija, 26.07.1941 mobiliseeriti Punaarmeesse, Sverdlovski obl. tööpataljon, Eesti korpus, eriülesannetega Virumaa üksus. [ERAF, 4-1-234, ERAF 23, R9]

GASFATOV, Kurban m, 1941 Võrumaa hävituspataljon, 125. diviis. [Prestuplenija… lk. 247]

GASSENFELD m, 1941 hävituspataljon. [Prestuplenija… lk.247]

GAVER, Vladimir, August m, Venemaa eestlane, s. 15.05.1922 Tveri kub, eluk. Kalinini obl, algh., kingsepp. Gorki obl. Dzeržinsk, 5. töökolonn, Eesti korpus, 28.11.1945 teade ENSV Sõjakomissariaati; langenud, surnud ja teadmata kadunute nimekiri. [R9; ERA, 5056-1-15]

GAVRILOV, Aleksei, Nikolai (Timofei) m, eestlane, s. 02.02.1921 Narva, eluk. Narva Väike-Aguli 25-1a, 4 kl., kingsepp, 03.07.1941 mobiliseeriti Punaarmeesse, Sverdlovski obl. 861. tööpataljon, Eesti korpus, 22.09.1942 suunati Podolski Sõjakooli, eriülesannetega Virumaa üksus. [ERAF, 4-1-234, R9]

GAVRILOV, Leo m, venelane, s. 1924, eluk. Tartumaa Kallaste, 19.08.41 surmaotsus, § Erikohtud (Jõhvi); hävituspataljoni liige, käis 4-5 korda haarangutel. [RAg; B; ERK II/1]

GAVRILOV, Vladimir, Nikolai m, venelane, s. 1916 Tallinn, kõrgh., insener, eluk. sama. 1941 Punaarmees., arr. 22.03.43, trib. 16.04.43, §58-10 lg.2, 10+3a. Nõukogudevastane agitatsioon. [R3]

GAVRÕSEV, Aleksander, Akim m, s. 1921, eluk. Venemaa, 1941 hävituspataljon, partei kandidaat. [Prestuplenija… lk. 247, ERA, R-1728-1-10]

GEGTAREV, Peeter, Adrian m, eluk. Tallinn Roo 29-1, 1941 hävituspataljon. [Prestuplenija… lk. 248]

GELB, Aleksander, Izrael m, 1941 Punaarmee, 14.03.46 surma teade ENSV Sõjakomissariaati. [KRA, 9-4-3]

GELBART, Kampan (Kalman), Moissei m, juut, s. 1921 Tartu, eluk. Tallinn Lembitu 24, 10 kl., arr. Punaarmees 14.12.42, trib. 18.12.42, §58-1b, 19.02.43 surmaotsus muud. 10+5a. Desertöör [R2]

GENERALOV, Sergei, Sergei m, s. 10.02.1908, eluk. Tallinn Maakri 8-1. ÜK(b)P liige. 1941 Tallinna 4. hävituspataljon, Tallinna Töölispolk. [ERA. R-1728-1-23; Prestuplenija… lk. 248; ERA. R-1728-1-4]

GENES, Mihail. Ivan m, s. 1922 Virumaa Aaspere v., 6 kl., 1941 Venemaa, kombainer kolhoosis, 25. tagavarapataljon, 07.03.1942 Punaarmee. [ERA. R-1-5-33]

GENNOV, Evald, Samuel m, s. 1905, 1941 hävituspataljon. [ERA. R-1728-1-19]

GERASIMOV, Nikolai, Aleksander m, Punaarmees 249. laskurdiviis, 925. laskurpolk, 16.09.1942 deserteeris väeosast. [ERAF, 5SM-1-3]

GERASSIMOV, Feodor, Matvei m, eestlane, s. 1920 Krasnojarski krai, eluk. sama, 10 kl., komnoor, 10.1942 mobiliseeriti Punaarmeesse, [ERA, R-1-5-33]

GERASSIMOV, Pjotr m, s. 28.01.1901, eluk. Järvamaa Rakke v., 20.11.1941 surmaotsus, Paide, § Julgeolekupolitsei; hävituspataljoni teejuht haarangul metsavendadele, küüditaja, tegi kommunistlikku propagandat. [RAg; RAs; B; ERK II/1]

GERENBAUM, Kalju, Priidik (Friedrich) m, s. 1923, 6 kl., komnoor, jefreitor, 06.12.1943 saadeti täitma partisanina eriülesannet, alates 08.01.1944 Novikovi nimelise partisanisalga liige, 24.01.1944 hukkus lahingus Virumaal. [ERAF, 4-1-248, 236]

GERGENTS, Boris, Vassili m, eluk. Nõmme Orava 4-2, partei liige, komissar "Silikaat`is", 1941 vabatahtlik Töölispolgus. [Prestuplenija… lk. 248]

GERMANOV, Meier, Hirsch m, 1941 hävituspataljon. [Prestuplenija… lk. 248]

GERNE, Emil, Ivan m, s. 1920 Tveri kub., Punaarmees 63. tagavaralaskurpolk, 15.09.1943 deserteeris väeosast. [ERAF, 5SM-1-3]

GERNIKOV, M. m, 1941 Punaarmee, Eesti korpus, 249. laskurdiviis, luurerood, Sõrve lahingutes, esimesena ps lõunatipus. [Vend I/146]

GERONIN, Ivan, Gavril m, s. 1907, 1941 hävituspataljon. [ERA, R-1728-1-19]

GERRETS, Egon m, 4. jagu, 1. osakond, 1941 Miilitsa Divisjon. [ERA, R-1728-1-16]

GERRETZ, R. m, EV admin. vanemseersant, 1940 Punaarmees, määratud 22. territoriaallaskurkorpuse 3. diviisi väeosas likvideerija abitööjõuks. [ERA, 495-12-500]

GERST (Gert), Bernhard, Voldemar m, s. 25.04.1908 Venemaa, eluk. Tallinn-Pääsküla, Kaasiku 4-2, keskh., kaubandustöötaja. 27.07.41 mobiliseeriti Punaarmeesse, Sverdlovski obl. Krasnouralsk, 190. ehituspataljon, Eesti korpus, 921. laskurpolk, 26.10.1944 langes lahingus. [R9; ERA, 5056-1-14, 15]

GILDEN, Konstantin, Hans m, s. 14.11.1910 Tallinn, eluk. Tallinn Toom-Kuninga 24-11, algh., tööline. 1941 Punaarmee, arr. 30.11.42, trib. 05.12.42, §58-10 lg.2, 19-58-1b, 10+5a., Sverdlovski obl. Vosturallag Tavda, surn. vanglas (laagris) 04.07.44. Tahtis üle minna sakslaste poolele. [R2,R8/1, R9, Hilda Sabbo, lk. 416]

GILINOV, Hirsch, Samuel m, juut, eluk. Tartu, 09.08.41 hukatud, § Julgeolekupolitsei; hävituspataljoni liige. [RAg; B; ERK II/1]

GILIŠEV, Ivan m, 1941 hävituspataljon. [Prestuplenija… lk. 248]

GINIZISKY, Mihhail, Leo m, juut, s..12.1916 Tartu, eluk. Tallinn, keskh., lukksepp, Tekstiilikäitis Marat. 1941 mobiliseeriti Punaarmeesse, Arhangelski obl. Vassiljevo, 114. töökolonn, Eesti korpus, 225. sanpataljon, 14.11.44 surma teade ENSV Sõjakomissariaati. [R9, ERAF kart. 23, KRA, 9-4-3]

GINSBURG, David, Josep m, 1941 punaarmeelane, Läti laskur. [Prestuplenija… lk. 248]

GIRIŠIN, Nikolai m, venelane, s. 14.05.1911 Petserimaa Senno v., eluk. sama, 09.08.1941 hukatud, Senno v., § kohalik kohus (Senno); aktiivne kommunist, hävituspataljoni liige, osales haarangutel ning inimeste vahistamisel, küüditamisel ja mahalaskmisel. [RAg; ERAF; B; ERK II/1]

GIŽIKOV, Dimitri, Vassili m, 1941 hävituspataljon. [Prestu-plenija… lk. 248]

GLAGOLEV, Feodor, Mihhail m, venelane, s. 27.06.1921 Petserimaa Senno v., eluk. Tallinn, voorimees. 21.07.1941 hukatud, § hävituspataljoni liige, osales Audru ja Lihula lahingutes.[RAg; B; ERK II/1]

GLAZUNOV, Aleksandr, Igor (Jegor) m, venelane, s. 17.03.1921 Petserimaa Vana Irboska, eluk. Harjumaa Iru v., 4 kl., kivipurustaja. 1941 mobiliseeriti Punaarmeesse, Arhangelski obl., 586. töökolonn, Eesti korpus, 300. laskurpolk, 12.10.44 langes Saaremaal. [U.Usai 2R, R9, ERAF kart. 23, KRA, 9-4-2]

GLJUZDIN, Ivan, Pjotr m, Punaarmees, Eesti korpus, 26.06.46 teade ENSV Sõjakomissariaati; langenud, surnud ja teadmata kadunute nimekiri [ERA, 5056-1-15]

GLOSMANN, Elia m, Miilitsavalitsuse operatiivvolinik, poliitjuht, 1941 miilitsa hävituspataljon. [ERA, R-1728-1-16]

GLUBANOV, Teodor, Nikifor m, s.1923, 7 kl., elektrik, ehitusmontaažitrust nr.1, 08.1942 Punaarmees 249. eesti laskurdiviis, õppepataljon. [ERA, R-1-5-33]

GLUBOKOV (Glubahov), Filipp, Makei (Mahl) m, eluk. Tartumaa, 1941 Punaarmee, Eesti korpus, 300. laskurpolk, 12.10.44 langes Saaremaal. [KRA, 9-4-2, R9]

GLUBOKOV, Grigori, Ossip m, 1941 hävituspataljon, Punaarmee, 08.1941 langes Leningradi obl. Kotlõ k. all. [KRA, 9-4-5]

GLUBOKOV, Vassili, Isaak m, s. 01.01.1910, eluk. Tartumaa Kasepää v., 22.09.1941 hukatud, § hävituspataljoni liige. [RAs; TMA; Rg; ERK II/1]

GLUHHAREV, Pjotr, Andrian m, venelane, s. 1911, eluk. Tallinn Roo 29-1, 1941 Tallinna 7. hävituspataljon. [ERA, R-1728-1-6]

GLÜCK, Juhan (Johannes), Juhan (Johan) m, s. 15.12.1895 Viljandimaa, eluk. Harjumaa, 7 kl., lukksepp, prokuratuuri uurija. 1941 Pärnu 16. hävituspataljon, partei liige, 1941 mobiliseeriti Punaarmeesse, Tšuvaši ANSV Sovetski raj., Eesti korpus. [R9, ERAF kart. 23, Prestuplenija… lk.249]

GLÜKMANN, Abram, Jankel m, juut, s. 06.1897 Liivimaa kub. Valmiera, eluk. Tallinn, kõrgh., arst. 07.41 evakueerus Usbeki NSV Andižanil, ENSV Tervishoiu Rahvakomissariaadi käsutusse, 10.44 mobiliseeriti Punaarmeesse, demobiliseeriti 11.44, tuli Eestisse. [Eesti arstid]

GNEDENKO, Ivan, Andrei m, 1941 hävituspataljon. [Prestuplenija… lk. 249]

GODINOV (Godionov), Nikolai, Paul (Pavel) m, s. 1920, eluk. Venemaa, 1941 hävituspataljon, partei liige. [Prestuplenija… lk. 249, ERA, R-1728-1-10]

GOGOLIN, Daniel, Sergei m, s. 24.12.1921 Tartumaa, algh., müürsepp. 1941 mobiliseeriti Punaarmeesse, Novosibirski obl., tööline sovhoosis, Eesti korpus, 921. laskurpolk, 22.10.1944 langes lahingus. [R9; ERA, 5056-1-14]

GOIDIN (Goiden), Peeter (Pjotr), Feodor m, s. 24.05.1908 Tartumaa Kallaste, eluk. Tallinn, ehitustööline. 22.07.1941 hukatud, § Tallinna 4. hävituspataljoni liige, osales Audru ja Lihula lahingutes. [RAg; B; ERK II/1, ERA, R-1728-1-4, Prestuplenija… lk. 249]

GOLDBERG, Leo, Meier m, juut, s. 1907, eluk.Võru Jüri 2, 1941 hävituspataljon, hiljem ENSV Kergetööstuse Ministeeriumi juhtkonnas. [R6, R6-2, Sõjas kasvanud 216; AIS; ERA, R-9-2-154]

GOLDING, August, Jaan m, s. 1917 Tallinn, 9 kl., autolukksepp, 1941 mobiliseeriti Punaarmeesse, arr. 15.09.41 Arhangelski obl. Kotlase raj. sv.osa, trib. 29.10.41, §19-58-1b, 58-8, 58-11, surmaotsus täide viidud 19.12.41. Desertöör. [R2]

GOLDMANN (Goldman, Goltšman), Harri (Harry, Garri), Saveli m, juut, s. 1925, eluk. Tallinn Jannseni 7-5, komnoor, 1941 Tallinna Töölispolk, 13. Tallinna Keskkooli hävituspataljon. punaarmeelane. [Prestuplenija… lk. 249, ERA, R-1728-1-19]

GOLDMANN, Joosep, Saveli m, juut, s. 1919, partei liige, 1941 Pärnu 16. hävituspataljon. [Prestuplenija… lk. 249]

GOLDMANN, Leo m, ELKNÜ liige 1940, 1941 hävituspataljon. [ERA, R-1728-1-19]

GOLDMANN, Rafael, Haim m, juut, s. 23.12.1906, eluk. Tallinn Pronksi 8-8, 1941 4. hävituspataljon. [Prestuplenija… lk. 249]

GOLDŠMIDT, Elmar, Karl m, s. 13.12.1912 Pärnumaa Halinga v. Lehu k., keskh., ajakirjanik. 1941 Pärnu hävituspataljon, ETA kirjasaatja. 26.08.1941 laeval „Suur-Tõll" Leningradi. Tšeljabinski obl. Njazepetrovski raj. kolhoos „Krasnõi pahhar", 09.01. 1942 mobiliseeriti Punaarmeesse. Eesti korpus, 7. laskurdiviisi diviisiajalehe vastutav sekretär. [Sortside saladused IV]

GOLJAMOV m, 1941 hävituspataljon. [Prestuplenija… lk. 249]

GOLOV, Boris, Jaan (Ivan) m, eestlane, s. 21.02.1923 Pärnu, eluk. Pärnu Kooli 43, 6 kl., metallivalaja, tegevväelane, 20.03.1941 saadeti sunniviisil Venemaale, Molotov, töötaljon, Eesti korpus, alates 12.02.1944 partisanisalga liige. [ERAF, 4-1-248, R9]

GOLOVIN, Fjodor (Feodor), Ignati m, s. 26.02.1913, Petserimaa Roodva v. Gora k., partei kandidaat, 1941 hävituspataljon, 10.01.1942 Tšeljabinaki obl. sovhoositööline. Eesti korpus. [Prestuplenija… lk. 249, R9]

GOLUB, Aleksei, Ivan m, EK(b)P KK nomenklatuur 1941, 1941 Tallinna Töölispolk, 1. pataljoni ülem, Punaarmee. [ERA, R-1728-1-23, Prestuplenija… lk. 249, AIS]

GOLUB, Andrei, Filipp m, eluk. Järvamaa, 1941 Punaarmee, Eesti korpus, 21.08.42 langes sõjas. [KRA, 9-4-2]

GOLUBEV, Ivan, Nikolai m, eluk. Petserimaa, 1941 Punaarmee, Eesti korpus, nooremleitnant, 02.03.45 langes Kuramaal. [KRA, 9-4-2]

GOLUBEV, Nikolai, Gavriil m. s. 04.05.19211941 Punaarmee, Virumaa hävituspataljon, 08.1941 langes Kiviloo k. all. [KRA, 9-4-5, AIS]

GOLUBEV, Valeri, Vassili m, venelane, s. 30.09.1919 Virumaa Vasknarva v., eluk. Tallinn, 29.10.1941 hukatud, § Julgeolekupolitsei; komnoor, mobiliseeriti Töölispolku, tegutses selle koosseisus ühe päeva, vahistati kui liiklemisloata isik. [RAg; B; ERK II/1]

GOLUBOV (Golubkov), Mihail, Fadei m, eluk. Tallinn Valgevase 5-5, kaadrite ülem, 1941 hävituspataljon. [Prestuplenija… lk. 249]

GOLUBOV, Ivan, Ossip m, s. 26.11.1906 Tartumaa Alatskivi v., eluk. sama, 30.07.1941 hukatud, § Julgeolekupolitsei; hävituspataljoni liige, rüüstaja, osales Aleksander Tosso tapmises. [RAg; B; ERK II/1]

GOLUBOV, Mihhail, Fadei m, venelane, s. 21.11.1917 Gatšina, eluk. Tallinn, lukksepp. 25.07.1941 hukatud, § komnoor, Punase Krulli kaadriosakonna ülema abi, hävituspataljoni liige, osales lahingutes Lihula ja Audru juures ning haarangutel. [RAg; B; ERK II/1]

GOLUBOVITŠ, Ivan, Semjon m, Punaarmees, Eesti korpus, 15.06.46 teade ENSV Sõjakomissariaati; langenud, surnud ja teadmata kadunute nimekiri. [ERA, 5056-1-15]

GORAIN, Jaanis, Martin m, s. 1907, eluk. Tallinn Põhja pst. 1-1, 1941 Töölispolk. [Prestuplenija… lk. 249]

GORBATŠENKO (Gorbatenko), Sergei m, s. 1902, 1941 Pärnu 16. hävituspataljon, partei liige, NKVD Piirivalve staap. [Prestuplenija… lk. 249, ERA, R-1728-1-9]

GORBUNTSEV (Gorbuntsov), Leonid, Pavel (Paul) m, 1941 hävituspataljon, Tallinna Töölispolk. [Prestuplenija… lk. 249, ERA, R-1728-1-19, AIS]

GORDEJEV, Boris, Dimitri m, s. 1910 Tomsk, eluk. Tallinn Ristiku 4-4, 27.07.1941 mobiliseeriti Punaarmeesse, viidud ära laeval nr. 19 Venemaale, 19-23.06.1942 mobiliseeriti uuesti Punaarmeesse Udmurdi ANSV Kambarka. [ERA, R-1-5-33]

GORDIJUK, F., A. m, 1941 hävituspataljon. [ERA, R-1728-1-19]

GORDOV, Mihhail, Jüri m, venelane, s. 14.10.1900 Petseri, eluk. sama, 09.08.1941 hukatud, Tartu, § Julgeolekupolitsei; EKP liige, Petseri Tarbijate Kooperatiivi juhataja, vedas kooperatiivi varandust Venemaale, hävituspataljoni liige, tabamisel oli relvastatud. [RAg; B; ERK II/1]

GORDOV, Mihkel, Georg m, 1941 Petserimaa hävituspataljon. [ERAF, 32-1-6]

GORELOV, Boris, Nikolai m, 1941 hävituspataljon, punaarmeelane, 1. laskurpolk, politruki asetäitja. [Prestuplenija… lk. 250]

GORELOV, Polien, Illarion m, venelane, s. 25.05.1925 Tartumaa Meeksi v., eluk. sama, 27.10.1941 hukatud, § Julgeolekupolitsei, Piirissaarel tegutseva hävituspataljoni liige, osales riisumistel. [RAg; B; ERK II/1]

GORELOV, Vassili m, 1941 Töölispolk. [Prestuplenija… lk. 250]

GORJANKIN, Ivan m, 1941 Punaarmee, 7. Tallinna hävituspataljon, 08.1941 langes Tallinna all.[KRA, 9-4-5]

GORJAŠKIN, Georg, Afanassi m, s. 1915, miilitsa kambri korrapidaja, 1941 Miilitsa Divisjon, 3. rühm. [ERA, R-1728-1-16]

GORJAŠKIN, Ivan, Aleksandr m, s. Petserimaa Senno v., 1941 Tallinna 7. hävituspataljon. [Prestuplenija… lk. 250, ERA, R-1728-1-6]

GORJATŠEV, Ivan, Mihail m, s. 1914, 1941 Miilitsa Divisjon. [Prestuplenija… lk. 250]

GORJATŠOV, Nikolai, Mihkel m, venelane, s. 03.1920 Virumaa Skarjatina v., eluk. Tallinn, 6 kl., lukksepp, Tallinn, Balti Puuvillavabrik. 16.07.41 mobiliseeriti Punaarmeesse, kuni 10.41 Tatari ANSV Kaasan, 25. laskurpolk, Tšeljabinsk, 1045. tööpataljon, Eesti korpus, arr. 29.05.42, trib. 11.06.42, §58-10 lg.2, 10+5, Sverdlovski obl., vab. 26.10.45. nõukogudevastane propaganda. [R9, ERAF kart. 23, R3, R8/1]

GORJATŠOV, Vladimir, Aleksandr m, venelane, s. 23.10.1914 Tartumaa Alatskivi v., eluk. sama, 07.10.1941 hukatud, § Julgeolekupolitsei; aktiivne kommunist, hävituspataljoni liige, kandis püssi ja punast käesidet, jälgis metsa põgenenud eestlasi. [RAg; TMA; B; ERK II/1]

GORJUNOV, Grigori, Klementi m, venelane, s. 15.08.1913 Tartumaa Alatskivi v., eluk. sama, 19.11.1941 surmaotsus, § Julgeolekupolitsei; hävituspataljoni liige. [RAg; TMA; B; ERK II/1]

GORJUNOV, Nikolai, Matvei m, venelane, s. 14.12.1910 Tartumaa Kallaste, eluk. sama, 07.10.1941 hukatud, § Julgeolekupolitsei; aktiivne kommunist, hävituspataljoni liige. [RAg; B; ERK II/1]

GORJUNOV, Peeter, Andrei m, s. 14.10.1892, eluk. Petserimaa Kalda v. Samošje k., kompartei kandidaat, 1941 hävituspataljon. [Prestuplenija… lk. 250]

GORNÕI, Jaan (Ivan), Jaan (Ivan) m, s. 1915, eluk. Tallinn, poliitjuht, Miilitsavalitsuse poliitosakonna ülema abi,1941 Miilitsa Divisjon, 1941 mobiliseeriti Punaarmeesse. [R9, A.K. kaust 6-41, ERA, R-1728-1-16]

GORSKI, Mihhail, Ivan m, eluk. Petserimaa, 1941 Punaarmee, Eesti korpus, 921. laskurpolk, leitnant. [KRA, 9-4-2]

GORSTOV, Ivan, Ivan m, venelane, s. 10.06.1916 Virumaa Vasknarva v., eluk. Tallinn Sõja 26-12 algh., kingsepp, kangur, 1941Tallinna hävituspataljon, partei liige, 1941 mobiliseeriti Punaarmeesse, Arhangelski obl., Sõjakomissariaat, tõlk, 109. tööpataljon, jaokomandör, Eesti korpus, politruki asetätja. [R9, ERAF kart. 23, Prestuplenija… lk. 250]

GORSTOV, Vassili m, 1941 Miilitsa Divisjon, 4. jagu 1. osakond. [ERA, R-1728-1-16]

GORSUBOV, Pavel, Artemi m, 1941 hävituspataljon. [Prestuplenija… lk. 250]

GORŠANOV, Daniil, Leonti m, eluk. Tartumaa, Punaarmees, 05.11.1944 teade ENSV Sõjakomissariaati; langenud, surnud ja teadmata kadunute nimekiri. [ERA, 5056-1-6]

GORŠANOV, Jevstafi, Juri m, eluk. Tartumaa, 1941 Punaarmee, Eesti korpus, 300. laskurpolk, 12.10.44 langes Saaremaal. [KRA, 9-4-2]

GORŠKOV, Nikolai m, 1941 Punaarmee, hävituspataljon, 08.1941 langes Narva all. [KRA, 9-4-5]

GORŠKOV, Vassili, Pjotr m, 06.03.1911. EK(b)P liige 1940. Harjumaa osakonna rajoonivolinik, 1941 Miilitsa Divisjon. [ERA, R-1728-1-16, AIS]

GORUŠKIN, Vassili, Pjotr m, venelane, s. 1921 Tartumaa Mustvee, eluk. Jõgevamaa Mustvee Kivi 13, algh., kingsepp, arr. 14.03.45, trib. 13.04.45, §58-1b, 58-11, Tallinna vangla nr.1, surmaotsus täide viidud 31.05.45. Punaarmeest Saksa sõjaväkke. [R3, R6-4, R8/1, R9]

GRABBI, Herbert-Feliks, Ferdinand m, s. 16.03.1896 Tallinn, eluk. sama, EV kolonel. Punaarmees 182. diviisi staabi operatiivosakonna ülem polkovniku auastmes, arr. 14.06.41, süüdistuskokkuvõte esitati

07.12.41 - endise tsaari- ja Eesti sõjaväe ohvitser, võttis 1918-20 vabatahtlikuna valge-eestlaste ridades osa lahingutest Punaarmee vastu, 1920-21 teenis Sõjavägede Staabi luureosakonnas, 1934-40, mil taastati nõukogude võim, president Pätsi vanemadjutant, võttis osa natsionalistlik-fašistliku organisatsiooni Kaitseliit liikmete väljaõpetamisest ja kasvatamisest, veendunud kodanlik natsionalist, suhtus vaenulikult nõukogude korra kehtestamisse Eestis, 11.40 oli sõjalisest nõukogudevastasest vandenõust osavõtja ja üks juhte seades oma eesmärgiks nõukogude võimu kukutamise Eestis, Taimõri ringkonnakohtu väljasõiduistungil 16-19.12.1941 mõisteti surma koos kogu vara (?) konfiskeerimise ja sõjaväelise auastme äravõtmisega, otsus viidi täide 20.07.1942 Norilskis. [R1, R2, Ü.Uluots, Eesti ohvitseride saatus]

GRABE, Heinar (Beinar), Hirsch m, juut, s. 25.03.12 Leedumaa, eluk. Tallinn, kõrgh., jurist, ENSV Ülemkohtu liige. 1941 hävituspataljon, partei liige, politruk, 1941 mobiliseeriti Punaarmeesse, Tšeljabinsk, artell "Svobodnõi Trud", juhatuse esimees, Eesti korpus, sõjaväeprokurör. [R9, ERAF kart. 23, Prestuplenija… lk. 250]

GRADOV, Valentin, Jakov m, venelane, s. 01.08.1922 Virumaa Raja v., eluk. Narva, 6 kl., Kreenholmi vabrik, ketraja, 1941 Punaarmee, Eesti korpus, komnoor, seersant, 06.12.1943 saadeti täitma partisanina eriülesannet, alates 08.01.1944 Novikovi nimelise partisanisalga liige, Eestis sakslaste tagalas, kergelt haavatud. [ERAF, 4-1-236, 234, 248, 249, R9]

GRAF, Eduard, Peeter m, eluk. Harjumaa, 1941 Punaarmee, Eesti korpus, 17.05.1942 surn. haavadesse sõjas. [KRA, 9-4-2]

GRAFOV, Georgi, Ivan m, s. 1906 Narva, 1942 Punaarmees. [ERA, R-1-5-31]

GRAHV, Peeter, Peeter m, s. 15.02.1906 Pärnumaa Tihemetsa v., eluk. sama, EV kapten. Punaarmees 182. diviisi 171. polgu roodukomandör kapteni auastmes, arr. 15.06.41 Petseris, süüdistuskokkuvõte esitati 27.10.41 - endise Eesti sõjaväe ohvitser, läks vabatahtlikult sõjaväkke, pärit kulaku perekonnast, suhtus negatiivselt Punaarmee sissetulemisse ja nõukogude korra kehtestamisse Eestis, oli eraomandi ja maa natsionaliseerimise vastu, erin. otsusega 05.09.1942 mõisteti 8. aastaks paranduslike tööde laagrisse alates 16.10.41, surn. 06.02.1943 Norillagis Krasnojarski krai. [R3, Ü.Uluots, Eesti ohvitseride saatus; J.Pihlau, Auraamat]

GRAMM m, 1941 Töölispolk, 1. pataljoni ülem. [Prestuplenija… lk. 250]

GRANBERG, Paul m, eluk. Läänemaa Riguldi v. Elbiku k., 1941 mobiliseeriti Punaarmeesse. [A.K.]

GRANEV, Aleksandr, Gavril m, eluk. Petserimaa. ELKNÜ liige 1940, 1941 Punaarmee, Eesti korpus, 27. laskurpolk, jefreitor, 06.10.44 langes Saaremaal. [KRA, 9-4-2, AIS]

GRANJUK, Longin, Vladislav m, 1941 Läti hävituspataljon. [Prestuplenija… lk. 250]

GRANT, Elmar (Ilmar), Eduard m, s. 1922 Tartumaa, eluk. Tartu Roosikrantsi 44, 11 kl., meremees, 02.1942 mobiliseeriti Punaarmeesse, 8. laskurkorpus, 7. laskurdiviis, 27. laskurpolk, 13.02.1945 jäi maha Harjumaal Tuhalas rindele saatmisel. [ERAF, 5SM-1-2; ERAF, 5SM-1-3]

GRANT, Otto, Otto m, s.1893 Pärnumaa Orajõe v., keskharidus, ametnik, 1941 mobiliseeriti Punaarmeesse, vabastati sõjaväeteenistusest halva tervise tõttu. Arr. 08.03.50 Tallinn, Kunderi 39 -19, erin. 08.12.50 §17-58 1a, 10a, vab. 06.1956. [R2; Aulik]

GRATŠEV (Gratšov) Vladimir, Ivan m, venelane, s. 1918 Petserimaa, eluk. Tallinn Kreuksi 20, seersant. 1941 Tallinna Töölispolk, 3 rood, 1. pataljon. [ERA, R-1728-1-23]

GRATŠEV, Anatoli, Nikolai m, eluk. Tallinn, 1941 Punaarmee, Eesti korpus, 09.1942 teadmata kadunud. [KRA, 9-4-2]

GRAUBERG (Graunberg), Veera n, 1941 hävituspataljon. [Prestuplenija… lk. 250]

GRAUEN, Albert, Aleksander m, viidi üle Eesti sõjaväest Punaarmeesse 01.10.40, 22. territoriaallaskurkorpus, 180. laskurdiviis, 42. laskurpolk, veebel. [ERA, R-328-1-12, AIS]

GRAUER, Maksim, Konstantin m, s. 19.09.1914 Valga, eluk. Võru, EV nooremleitnant, patareiülem, tegevväelane. Deserteeris Punaarmeest, kuid arr. metsavennana Võrumaal juuli alguses 1941, viidi Võrru, kus tapeti (arvatavasti Sõjakomissariaadi õuel) [ZEV IV köide; J.Pihlau, Auraamat, R3, R9]

GREBENŠTŠIKOVA, Augusta, Dimitri n, s. 1923 Altai krai, venelane, pedagoog, kompartei liige, 1941 mobiliseeriti Punaarmeesse, Eesti korpus, radist, alates 02.1943 Koppeli nimelise partisanisalga nr. 556 liige, 1943 teadmata kadunud, surn. 1943. [ERAF, 4-1-248, 262, R9]

GREEN, Johannes (Ivan) m, Venemaa eestlane, s. 25.12.1898 Viljandimaa, 1914 siirdus Kroonlinna, 1922 lõpetas mereväeohvitseride kooli. Kontradmiral, Teise maailmasõja ajal tegutses viitseadmiralina Balti sõjalaevastikus, 1960 läks erru, surn. 19.09.1960 Moskva. [Lään]

GRESOVSKI, Iller, Peeter m, eluk. Tallinn Sadama 7-19, 1941 hävituspataljon. [Prestuplenija… lk. 250]

GRETŠIN, Lazar, Gavril, m, venelane, s. 15.08.1905 Tartumaa Peipsiääre v., eluk. sama, 10.09.41 surmaotsus, § Julgeolekupolitsei; aktiivne kommunist, hävituspataljoni liige, osales August Villa tapmises. [RAg; TMA; B; ERK II/1]

GRETŠIN, Pavel, Grigori m, eluk. Tallinn, 1941 Punaarmee, Eesti korpus, nooremleitnant, 29.12.42 surn. haavadesse Velikije Luki all. [KRA, 9-4-2]

GRETŠKOV, Fiodor, Fadei m, s. 1924 Kallaste, 02.02.1945 Punaarmees 8. ehituspataljon, 4. rood, oli saksa vangilaagris. [ERAF, 5SM-1-3]

GRIB, Dmitri, Dmitri m, s. 1912 Kuressaare, keskh., ülema aset., miilitsa valitsuse passiosakond, kompartei liige, Punaarmees, 08.1942 249. eesti laskurdiviis, 917. polk, alates 02.1944 Vennikovi nimelise partisanisalga liige, 02.1944 teadmata kadunud. [ERAF, 4-1-262, ERA, R-1-5-33]

GRIBOVSKI m, 1941 hävituspataljon. [Prestuplenija… lk. 251]

GRIGOL, Leon, Doia m, 1941 Võrumaa hävituspataljon, 125. diviis. [Prestuplenija… lk. 251]

GRIGORI, Vladimir, Peeter m, 1941 hävituspataljon. [Prestuplenija… lk. 251]

GRIGORJEV, Aleksandr, Mihail (Mihkel) m, s. 1919, 1941 Tallinna 4. hävituspataljon. [ERA, R-1728-1-4]

GRIGORJEV, Aleksei, Ilja m, eluk. Tallinn, 1941 Punaarmee, Eesti korpus, 06.1942 teadmata kadunud. [KRA, 9-4-2]

GRIGORJEV, Anatoli, Fjodor m, Punaarmees, Eesti korpus, 921. laskurpolk. [ERA, 5056-1-15]

GRIGORJEV, Georgi, Vladimir m, eestlane, s. 18.02.1918 Tallinn, eluk. Tallinn, Männiku tee 105-2, keskh., kontoriametnik, Krulli Masinatehas. 1941 mobiliseeriti Punaarmeesse, Sverdlovski obl. Krasnouralsk, 790. ehituspataljon, Eesti korpus, 300. laskurpolk, 12.10.1944 langes lahingus Saaremaal. [R9; ERA, 5056-1-14]

GRIGORJEV, Ivan, Timofei m, eluk. Narva, Punaarmees, 05.11.1944 teade ENSV Sõjakomissariaati; langenud, surnud ja teadmata kadunute nimekiri. [ERA, 5056-1-6]

GRIGORJEV, V., P. m, eluk. Tallinn Lastekodu 8-2, 1941 Tallinna 7. hävituspataljon. [ERA, R-1728-1-6]

GRIIN, Gunnar, Voldemar m, 1941 Punaarmee, 26.06.46 surma teade ENSV Sõjakomissariaati. [KRA, 9-4-3]

GRIMIN, Vladimir, Dimitri m, 1941 hävituspataljon, 1. Kütipolk. [Prestuplenija… lk. 251, ERA, R-1728-1-21]

GRINDOV, A. m, 1941 Punaarmee, Eesti korpus, sideväelane 08.43, nooremleitnant. [Vend I/96]

GRINDOV, O. m, 1941 Punaarmee, sai haavata oma käsigranaadi lõhkemisel Avinurmes. [Vend I/185]

GRINEV, Aleksander m, s. 1892, 1941 evakueerunud või mobiliseeritud, surn. 1947. [Kohanemine]

GRINFELDT, Aleksander, Ans m, Punaarmees 36. eesti tagavaralaskurpolk, 1945 deserteeris väeosast. [ERAF, 5SM-1-2]

GRINO, Stepan, Vassili m, eluk. Tallinn, 1941 Punaarmee, Eesti korpus, 05.1943 teadmata kadunud. [KRA, 9-4-2]

GRIPP, Dmitri, Dmitri m, venelane, s. 27.10.1912 Kuressaare, eluk. Tallinn, tehnikum, laevamehaanik, miilitsa passiosakond, ülema asetäitja, kompartei liige, 1941 mobiliseeriti Punaarmeesse, Tšeljabinski obl. Dalmatovo raj., Eesti korpus, alates 14.02.1944 Vennikovi nimelise partisanisalga liige. [ERAF, 4-1-248, R9]

GRISLIS, Demido, Janis m, s. 16.01.1908 Petserimaa Lõuna v., eluk. Virumaa Kiviõli, 04.11.41 surmaotsus, § hävituspataljoni liige, osales lahingutegevuses. [RAg; B; ERK II/1]

GRIŠAKOV, Kirill, Jefim m, s. 1916, 11 kl., kontoriametnik. 1941 mobiliseeriti Punaarmeesse, Sverdlovski obl. Kedrovka, 789. ehituskolonn. [ERA, R-1-2-40, lk5, ERA, R-1728-1-4]

GRIŠANOV, Valentin, Gerassim m, 1941 Tallinna 4. hävituspataljon. [Prestuplenija… lk. 251, ERA, R-1728-1-4]

GROMOV, Johannes, Jakob m, s. 13.07.1910 Tartu, eluk. Tallinn Lennuki 35-1, keskh., elektritehnik, tööstuskaubastu. 1941 mobiliseeriti Punaarmeesse, Tšeljabinski obl. Tšebarkul, energiamontaaž, brigadir, Eesti korpus. Sverdlovsk, 18.03.1944, 8a. [R9, ERAF kart. 23, Memorial]

GROMOV, Nikolai, Ivan m, eestlane, s. 1911, 1941 Punaarmees, seersant, partisan, 1944 Eestis sakslaste tagalas. [ERAF, 4-1- 249]

GROMOV, Pjotr (Peeter), Aleksander m, s. 29.01.1913 Petserimaa Irboska, eluk. Tallinn Sakala 33, 4 kl., ehitustööline, 1941 Tallinna 7. hävituspataljon, Eesti korpus, 249. laskurdiviis, 417. üksik sapööripataljon, nooremseersant, alates 10.03.1944 Šumilovi nimelise partisanisalga liige, suunati sakslaste tagalasse Virumaale, 03.1944 teadmata kadunud. [ERAF, 32-1-1, ERA, R-1728-1-6, ERAF, 4-1-262, 248, 39]

GROMOV, Stepan m, s. 1901, 1941 Viljandi 17. hävituspataljon. [Prestuplenija… lk. 251]

GROMOV, Vassili, Ivan m, s. 1920, 1941 2. hävituspataljon, 1. rood, 3. rühm. [Prestuplenija… lk 251, ERA, R-1728-1-1a]

GROSMAN, Harald, Mihail m, s. 1923, eluk. Läänemaa Märjamaa v., Punaarmees 371. kaardiväe eesti laskurpolk, 14.02.1945 deserteeris väeosast. [ERAF, 5SM-1-2]

GROSS, Georgi, Jaak m, s. 1920, eluk. Tallinn Lennuki 27-1, muusik, 1941 Tallinna Töölispolk. [ERA, R-1728-1-28, Prestuplenija… lk. 251]

GROSS, Karl, Gustav m, s. 1909 Järvamaa, 11 kl., 17.10.1944 mobiliseeriti Punaarmeesse, 63. tagavaralaskurpolk, 07.03.1945 deserteeris väeosast. [ERAF, 5SM-1-3]

GROSS, Leonhard, Enn m, Punaarmees, Eesti korpus, 797. suurtükiväepolk, 23.12.1942 teadmata kadunud. [ERA, 5056-1-14]

GROSS, Vidrik-Mihkel, Hilda m, s. 18.02.1903, eluk. Tallinn, 31.01.41 hukatud, § Julgeolekupolitsei; hävituspataljoni liige. [RAg; B; ERK II/1]

GROSSBERG, Georgi, Peeter m, eluk. Tallinn, 1941 mobiliseeriti Punaarmeesse, Kuibõševi obl., tööpataljon, Eesti korpus, 03.01.43 surma teade ENSV Sõjakomissariaati. [Ellen V35; KRA, 9-4-3, R9]

GROSSBERGER (Grosberger), Martin, Martin m, s. 14.03.1892 Järvamaa Väinjärve v. Valila k., EV kapten, vabastati sõjaväeteenistusest 10.09.1940. 1941 mobiliseeriti Punaarmeesse, pääses „Eesti-rannalt". 1944 eluk. Tallinn Käo 11-1, keskh. Tallinna Trammipark, keevitaja. Arr. 05.11.1944, trib. 25.04.1945, §58-1a, 58-11, 10+5a.; Karaganda obl. Peštšanlag, vab. 17.09.55. Omakaitse. [R8/1, ERA, R-1-1-309, Salo, Sõjamuuseum]

GROSSCHMIDT (Grosšmidt), Jaan, Karl m, s. 1886, eluk. Tallinn Tartu maantee 74, 1941 Tallinna 4. hävituspataljon. [Prestuplenija… lk. 251, ERA, R-1728-1-4]

GROSSMAN (Groosman), Harald, Mihail m, s. 1923 Läänemaa Märjamaa v., 6 kl. talunik, 04.11.1944 mobiliseeriti Punaarmeesse, 8. laskurkorpus, 7. laskurdiviis, 300. laskurpolk, 14.02.1945 jäi maha Tallinnas rindele saatmisel. [ERAF, 5SM-1-3]

GROSSMANN (Grossman), Maks, Leib m, juut, s. 24.07.1914, eluk. Tallinn Lennuki 25-3, 1941 vabatahtlikult 4. hävituspataljonis. [Prestuplenija… lk. 251]

GROSSMANN, Abram m, eluk. Tallinn Lennuki 25-3, 1941 hävituspataljon. [Prestuplenija… lk. 251]

GROSSTEIN, Erich, Peeter m, s. 20.11.18 Tallinn, eluk. Tallinn, Bekkeri 6a-22 (20), algh., maaler, ehitustrust nr.3. 1941 hävituspataljon, 1941 mobiliseeriti Punaarmeesse, Sverdlovski obl. Krasnouralsk, 790. ehitus-töökolonn, Eesti korpus. [R9, ERAF kart. 23, Prestuplenija… lk. 251]

GROTŠKOV, Grigori m, 1941 Tallinna Töölispolk, 1. pataljon. [ERA, R-1728-1-23, Prestuplenija… lk. 251]

GRUDAJAROV, Nikolai Feodor m, Punaarmees, eriülesannetega Virumaa üksus. [ERAF, 4-1-234]

GRUDKIN (Grutkin), Fadei, Pjotr m, 1941 Tallinna 4. hävituspataljon. [Prestuplenija… lk. 251,252; ERA, R-1728-1-4]

GRUDKIN, Aleksei, Pjotr m, eluk. Narva, 1941 Punaarmee, Eesti korpus, 27. laskurpolk, 15.01.43 teadmata kadunud Velikije Luki all. [KRA, 9-4-2]

GRUDKIN, E. m, 1941 Punaarmee, Eesti korpus, 249. laskurdiviis, luurerood, Sõrve lahingutes, esimesena ps lõunatipus. [Vend I/146]

GRUDKIN, Nikolai, Ivan m, s. 21.05.1914 Narva, eluk. sama, 1941 mobiliseeriti Punaarmeesse, Eesti korpus, 7. laskurdiviis, lahingus Velikije Luki all langes vangi sakslastele, 01.1943 sakslaste alistumisel jäi Punaarmee kätte. [R9; ERAF, 5SM-1-4]

GRUNO (GRUNO-KRUNOCH), Alan (Allan), Juhan m, s. 18.10.1915, Tallinn, eluk. sama, tisler, EV kaitseväes pioneerpataljoni kapral. Mobiliseeriti Punaarmeesse 1941, Sverdlovski obl. Krasnouralsk, 789. tööpataljon, Eesti korpus, langes sakslaste kätte 22.12.42 Velikije Luki all, sõjavangis Polotskis ja teistes laagrites. Soome armeesse 22.12.43, 3./JR200. Tagasi Eestisse 19.08.44, Tartu rinne, haavatuna Saksamaale, mais 1945 Tšehhis langes vangi, Vorkuta sõjavangilaager Komi ANSV, vab. 1948. Surn. 28.05.1983. [R9; sp2]

GRUNO, Voldemar, Hans m, s. 02.03.1902 Tallinn, eluk. sama, EV vanemleitnant. Punaarmees 180. diviisi 140. polgu lahinguvarustuse töökoja relvur-tehnik kapteni auastmes, arr. 14.06.41, süüdistuskokkuvõte - astus vabatahtlikult Eesti sõjaväkke, reaktsioonilise ohvitseride ühingu liige, veendunud natsionalist, nõukogudevastased vaated eraomanduse ja maa natsionaliseerimise kohta, erin. otsusega 05.09.42 mõisteti 8. aastaks paranduslike tööde laagrisse alates 17.10.1941, edasine saatus teadmata, suri arvatavasti Norillagis. [R3, Ü.Uluots, Eesti ohvitseride saatus, J.Pihlau, Auraamat]

GRUNTE, Artur, Jaan m, lätlane, s. 1904 Lätimaa Valmiera, 8 kl., 1940 Punaarmee, 11.1941 Looderinde sõjaväeprokuratuuris. [ERAF, 5SM-1-3]

GRUSNOV, (Gruznov), Aleksander, Vassili m, 1941 Tallinna 4. hävituspataljon. [Prestuplenija… lk. 252, ERA, R-1728-1-4]

GRUŠIN, Nikolai, Vassili m, eluk. Tallinn V.-Lasnamäe 3, 1941 Tallinna 4. hävituspataljon. [Prestuplenija… lk. 252, ERA, R-1728-1-4]

GRUŠKOV, A., I. m, 1941 7. hävituspataljon. [Prestuplenija… lk. 252]

GRUZDEV, Ivan, Viktor m, s. 1919, eluk. Petserimaa, tegevväelane, ajateenija. 1941 saadeti sunniviisil Venemaale, Punaarmees, Eesti korpus, van.leitnant, 14.03.1943 langes lahingus. [R9; ERA, 5056-1-14]

GRUZINOV, Anatoli m, 1941 hävituspataljon. [Prestuplenija… lk. 252]

GRUTIN, Nikolai, Vassili m, 1941 hävituspataljon. [Prestu-plenija… lk. 252]

GRUUSE, Eduard, Aleksander m, eluk. Saaremaa, 1941 Punaarmee, Eesti korpus, 921. laskurpolk, 21.12.42 teadmata kadunud Velikije Luki all., [KRA, 9-4-2]

GRÜN, Arnold, Joakim m, s. 1917, keskh., nooremagronoom, Harjumaa, 08.1942 Punaarmees 249. eesti laskurdiviis, 779. suurtükiväerood. [ERA, R-1-5-33]

GRÜNBERG, Arist, Jaan m, s. 1920 Pärnumaa, 9 kl., teenistuja, Punaarmees 7. eesti laskurdiviis, 354. laskurpolk, 30.12.1943 deserteeris väeosast, peeti kinni, karistus 10a., §28. [ERAF, 5SM-1-2]

GRÜNBERG, Erich, Ernst m, s. 1916, partei liige, 1941 Pärnu 16. hävituspataljon. [Prestuplenija… lk. 252]

GRÜNBERG, Georg, Martin m, s. 09.1912 Pärnumaa Häädemeeste v., eluk. Tallinn, Pärnu mnt. 92-1, 6 kl., tööline, kütja, silikaatkivitehas. 1941 mobiliseeriti Punaarmeesse, Sverdlovsk, 764. tööpataljon, Eesti korpus, 16.10.1944 teade ENSV Sõjakomissariaati; langenud, surnud ja teadmata kadunute nimekiri. [R9; ERA, 5056-1-15]

GRÜNBERG, Johan, Jüri m, s. 24.02.1881 Pärnu, eluk. sama, nööritegija. 17.07.41 hukatud, § hävituspataljoni liige, 1924 karistati sunnitööga kommunistliku tegevuse eest. [RAg; B; ERK II/1]

GRÜNBERG, Julius, Taavet (David) m, s. 08.1911 Tartu, eluk. Tallinn Endla 52b-1, 6 kl., korstnapühkija, kommunaaltööliste a/ü esimees, 1941 Viljandi 17. hävituspataljon, partei kandidaat, Natsionaliseerimise Transp. Osakonna komissar, saadik Ametiühingu kongressil, 1941 mobiliseeriti Punaarmeesse, Eesti korpus. [R9, ERAF kart. 23, Prestuplenija… lk. 252, ERA, R-1728-1-10]

GRÜNBERG, Karl, Ernst m, s. 1920 Pärnumaa Mõisaküla, elik. Tori v., 9 kl., kompartei liige, 03.07.1941 mobiliseeriti Punaarmeesse, Eesti korpus, 14.12.1942 Kalinini lahingus, langes. [R9, ERAF, 4-1-234]

GRÜNTAL, R. m, 1941 Punaarmee, Eesti korpus, 249. laskurdiviis, luureorod, Sõrve lahingutes, esimesena ps lõunatipus. [Vend I/146]

GRÜNTHAN, Heino, Gustav m, s. 08.08.1922, eluk. Kunda Vabrikumaja 116-4, partei liige, komnoorte organiseerija, 1941 hävituspataljon. [Prestuplenija… lk. 252]

GRÜNVERK, Karl, Ernst m, s. 09.10.1920 Pärnumaa Mõisaküla, eluk. Mõisaküla Riia 8, 9 kl., lukksepp, 1941 mobiliseeriti Punaarmeesse, Saraatovi obl. Eesti korpus, komnoor, alates 10.03.1944 Šumilovi nimelise partisanisalga liige, saadeti sakslaste tagalasse Virumaale, 03.1944 teadmata kadunud. [ERAF, 4-1-248, 262, 39, R9]

GRÜÜN, Lembit, Julius m, s. 1921 Tartu, eluk. Tartu Roosi 35-2, lukksepp, 03.08.1941 mobiliseeriti Punaarmeesse, 8. laskurkorpus, 7. laskurdiviis, 354. laskurpolk. [ERAF, 5SM-1-2]

GUBANOV, Aleksei, Pjotr m, Punaarmees, Eesti korpus, 27. laskurpolk, 07.12.1943 teadmata kadunud. [ERA, 5056-1-14]

GUBANOV, Peeter, Peeter m, s. 1917, 6. jaoskonna miilits, 1941 miilitsa hävituspataljon, Miilitsa Divisjon, 3. rühm. [ERA, R-1728-1-16]

GUBANOVSKI, Aleksandr, Pjotr m, venelane, s. 08.12.1899 Petserimaa Saatse v., eluk. sama,, 03.09.41 hukatud, Petseri, § Julgeolekupolitsei; aktiivne kommunist, OSOAVIAHIM-i instruktor, hävituspataljoni liige. [RAg; ERAF; B; ERK II/1]

GUBANOVSKI, Ivan, Pjotr m, venelane, s. 23.10.1911, eluk. Petseri, 15.08.41 surmaotsus, § Julgeolekupolitsei; miilits, Petseri hävituspataljoni liige, osales lahingutegevuses. [RAg; B; ERK II/1]

GUBENSKI (Gubanski), Boris, Nikolai m, venelane, s. 24.05.1922 Tallinn, eluk. Tallinn, Lubja 11, 9 kl., kinomehaanik, rändkino nr.1. 1941 mobiliseeriti Punaarmeesse, Eesti korpus, 354. laskurpolk, 13.01.1943 langes lahingus Sotovo k. all. [R9; ERA, 5056-1-14]

GUBERNATOROV, Peeter, Vassili m, s. 10.08.1895, Petserimaa Kalda v. Budovitši k., partei liige, Täitevkomitee esimees, 1941 hävituspataljon. [Prestuplenija… lk. 252]

GUBLIN, Aleksei, Ilja m, 1941 Viljandi 17. hävituspataljon. [Prestuplenija… lk. 252]

GUBLIS, Janis, Emiro m, s. 06.11.1905, 1941 Läti hävituspataljon. [Prestuplenija… lk. 252]

GUDA, Ivan, Fjodor m, Punaarmees, Eesti korpus, 25.04.46 teade ENSV Sõjakomissariaati; langenud, surnud ja teadmata kadunute nimekiri. [ERA, 5056-1-15]

GUDŠTEIN, Nison, Šlem m, s. 1911, eluk. Riia, 1941 hävituspataljon. [ERA, R-1728-1-10]

GUIJAŠTŠINA, Elisabet n, 1941 hävituspataljon. [ERA, R-1728-1-19]

GULBE, **August, Peeter** m, lätlane, s. 20.05.1909 Läti, eluk. Valga Nõukogude 23, 4 kl., juuksur, artell "Ideaal". 1941 mobiliseeriti Punaarmeesse, Arhangelski obl. Limenda, 113. töökolonn, Eesti korpus. Molotovi obl. Nõtva rajoon, 04.06.1945 5a., nõukogudevastane agitatsioon, salajaste andmete levitamine. [R9, ERAF kart. 23, Memorial]

GULIN, **Vladimir, Jakov** m, s. 1913, 1941 miilitsa hävituspataljon. [ERA, R-1728-1-16]

GUMATOV, **Vassili** m, 1941 hävituspataljon. [Prestuplenija… lk. 253]

GUNIN, **Aleksandr, Kirill** m, eluk. Tartumaa, 1941 Punaarmee, Eesti korpus, 921. laskurpolk, 15.11.43 langes sõjas. [KRA, 9-4-2]

GUNJAŠIN, **Aleksandr, Ivan** m, eluk. Petserimaa, Punaarmees, 05.11.1944 teade ENSV Sõjakomissariaati; langenud, surnud ja teadmata kadunute nimekiri. [ERA, 5056-1-6]

GUNJAŠIN, **Ivan, Stepan** m, venelane, s. 18.06.1912 Virumaa Vasknarva v., eluk. sama, 4 kl., telefonimontöör. 1941 mobiliseeriti Punaarmeesse, Arhangelsk, 1110. ehituspataljon, Eesti korpus, 300. laskurpolk, seersant, 12.10.44 langes Saaremaal. [R9, ERAF kart. 23, KRA, 9-4-2]

GUNJAŠIN, **Ivan, Timofei** m, venelane, s. 1923 Petserimaa Senno v., eluk. Tallinn, 6 kl., traktorist, Tallinna miinisadam. 1941 mobiliseeriti Punaarmeesse, Eesti korpus, 20.12.42 teadmata kadunud Velikije Luki all. [R9, ERAF kart. 23, KRA, 9-4-2]

GUNJAŠIN, **Nikolai, Nikolai** m, venelane, s. 28.08.1911 Schlüsselburg, eluk. Virumaa Vasknarva v., 6 kl., kingsepp, kalur. 1941 mobiliseeriti Punaarmeesse, Arhangelsk, 1110. töökolonn, Eesti korpus, 30.11.1944 teade ENSV Sõjakomissariaati; langenud, surnud ja teadmata kadunute nimekiri. [R9; ERA, 5056-1-15]

GUNJAŠIN, **Nikolai, Pavel** m, venelane, s. 28.11.1920 Virumaa Vasknarva v., eluk. Tallinn, klaasipuhuja. 22.07.41 hukatud, Pärnu, § hävituspataljoni liige, osales Audru lahingus. [RAg; B; ERK II/1]

GUREVITŠ, **Grigori, Taavet** m, 1941 hävituspataljon, Tallinna 1. haigla komissar. [Prestuplenija… lk. 253]

GURJANOV, **Aleksandr, Sergei** m, venelane, s. 1910 Petserimaa, laohoidja, 1941 Venemaa, Udmurdi ANSV Kambarka, 19-23.06.1942 mobiliseeriti Punaarmeesse. [ERA, R-1-5-33]

GURJANOV, **Ilja, Timofei**, m, venelane, s. 02.08.1916 Petserimaa Roodva v., eluk. sama, 20.09.41 hukatud, Roodva v., § kommunist ja usaldusmees, osales hävituspataljoni tegevuses Põhja-Tartumaal. [RAg; ERAF; B; ERK II/1]

GURJEV, **Benjamin** m, eluk. Tallinn Balti-Puuvilla 4-20, komnoorte algorganisatsioonis, partei kandidaat, 1941 hävituspataljon, komnoorte sekretär. [Prestuplenija… lk. 253]

GURJEV, **Bernhard** m, 1941 Punaarmee, 4. Tallinna hävituspataljon, 09.1941 langes Leningradi all. [KRA, 9-4-5]

GURJEV, **Raul, Mitrofan** m, s. 1914, eluk. Narva. 1941 hävituspataljon, 1941 mobiliseeriti Punaarmeesse, surn. 1942, maetud Sverdlovski obl. Kamõšlovi kalmistu. [R9, U.Usai 2R, A.K. kaust 12, Prestuplenija… lk. 253]

GURJEV, **Venjamin, Mitrofan** m, 1941 Punaarmee, hävituspataljon, 08.1941 langes Leningradi obl. Kingissepa all. [KRA, 9-4-5]

GURKO, **Grigori, Vassili** m, eestlane, s. 1911 Petserimaa Irboska, 6 kl., kompartei liige, alates 10.03.1944 Šumilovi nimelise partisanisalga liige, saadeti sakslaste tagalasse Virumaale, 25.09.1944 tuli tagasi sakslaste tagalast. [ERAF, 4-1-248, 249, 39]

GURSKI, D. **Andrei** m, 1941 hävituspataljon. [ERA, R-1728-1-19]

GUSAROV (Gussarov), **Arhip, Saveli** m, s. 1915, eluk. Tallinn Vene-Balti 116-14, arestikambri ülem, kapral, 1941 Miilitsa Divisjon, 3. rühm. [ERA, R-1728-1-16, Prestuplenija…lk. 253]

GUSAROV (Gussarov), **Ivan, Saveli** m, eluk. Tallinn V.-Balti 116-14, 1941 hävituspataljon. [Prestuplenija… lk. 253]

GUSAROV, **Vissarion, Trofim** m, s. 1917 Tartumaa, 01.02.1945 Punaarmees 7. ehituspataljon, 3. rood, oli saksa vangilaagris. [ERAF, 5SM-1-3]

GUSEV, **Anatoli, Andrei** m, venelane, s. 1924 Virumaa Kohtla v., 6 kl., 1944 Punaarmees, 122. laskurdiviis, 921. laskurpolk. [ERAF, 5SM-1-3]

GUSEV, **Nikolai, Peeter** m, 1941 hävituspataljon. [Prestuplenija… lk. 253]

GUSEV, **Valentin, Ivan** m, s. 27.06.1915, 1941 hävituspataljon. [Prestuplenija… lk. 253, AIS]

GUSEV, **Viktor, Mihhail** m, s. 05.04.1912, 1941 hävituspataljon. [Prestuplenija… lk. 253, AIS]

GUSSAROV, **Grigori, Jakov** m, viidi üle Eesti sõjaväest Punaarmeesse 09.1940, 22. territoriaallaskurkorpus, 180. laskurdiviis, 42. laskurpolk, 7. laskurroodu poliitjuht. [ERA, R-328-1-12]

GUSSEV, **Maksim, Stepan** m, 1941 Punaarmee, Eesti korpus, kapten. [KRA, 9-4-2]

GUSSEV, **Nikolai, Ivan** m, s, 1922, eluk. Tartumaa, 1941 mobiliseeriti Punaarmeesse, alates 16.04.1944 Skobelevi nimelise partisanisalga liige, 19.05.1944 tuli tagasi sakslaste tagalast. [ERAF, 4-1-248,]

GUSTAVSON, **Alfred, Madis** m, s. 19.01.1919, eluk. Pärnumaa, 6 kl., tegevväelane, 1941 saadeti sunniviisil Venemaale, komnoor, jefreitor, alates 10.01.1944 Pajuste nimelise partisanisalga liige, Leningradis, 24.03.1944 haavatud. [ERAF, 4-1-248, 249, R9]

GUSTAVSON, **Alfred-Voldemar, Kristjan** m, s. 13.10.1902 Narva, eluk. Tallinn, lukksepp. 11.10.41 hukatud, Tallinn, § Julgeolekupolitsei; hävituspataljoni liige. [RAg; B; ERK II/1]

GUSTAVSON, **G., A.** m, eluk. Tallinn Valgevase 12-2, velsker, 1941 Tallinna 7.hävituspataljon. [Prestuplenija… lk253; ERA, R-1728-1-6]

GUSTAVSON, **Igor, Moissei** m, Punaarmees, Eesti korpus, 30.04.45 teade ENSV Sõjakomissariaati; langenud, surnud ja teadmata kadunute nimekiri. [ERA, 5056-1-15]

GUSTAVSON, **Julius, Jüri** m, s. 1909 Saaremaa, 02.02.1945 Punaarmees 8. ehituspataljon, 2. rood, oli saksa vangilaagris. [ERAF, 5SM-1-3]

GUSTAVUS, **Jaan, Jaak (Jaan)** m, s. 1909, Punaarmees Eesti korpus, 7. laskurdiviis, 300. laskurpolk, 1942 lahingus Velikije Luki all langes vangi sakslastele. [ERAF, 5SM-1-4]

GUŠ (Guž), **S., M.** m, eluk. Tallinn Söödi 5-11, 1941 Tallinna 7. hävituspataljon. [Prestuplenija… lk253; ERA, R-1728-1-6]

GUŠTŠIK, **Oleg, Vladimir** m, s. 1914, 1941 7. hävituspataljon. [ERA, R-1728-1-19]

GUTMAN (Gutmann), Johannes, Eduard m, s. 01.04.1914 Harjumaa Hageri v. Kelba k., eluk. sama, algh., talupoeg, 1941 mobiliseeriti Punaarmeesse, Arhangelski obl., 856. tööpataljon, Eesti korpus, arr. 07.08.45, trib. 10.09.45, §58-1b, 10+5a., Jaroslavli obl., vab. 12.11.54. Desertöör Punaarmeest. [R2, R8/1, R9]

GUTMAN (Gutmann), Roman, August m, s. 1912 Tallinn, kingsepp, 19.07.1941 mobiliseeriti Punaarmeesse, Arhangelski obl. Nertšug, 111. töökolonn, 8. laskurkorpus, 7. laskurdiviis, 354. laskurpolk, 15.02.1945 jäi maha Tallinnas, 22.02.1945 saadeti 63. tagavarapolku. [ERAF, 5SM-1-2, R9]

GUTMAN, August, Jaan m, s. Järvamaa, eluk. sama, 1941 Punaarmee, Eesti korpus, 921. laskurpolk, 21.11.44 teadmata kadunud. [KRA, 9-4-2]

GUTMAN, Elmar, Taavet m, s. 1913, Eesti korpus 1942-1945. Suusataja. poksija. [R9; Toila elulood II/57; AIS]

GUTMAN, Herman, Georg m, eluk. Tallinn, 1941 Punaarmee, Eesti korpus, 921. laskurpolk, 20.11.44 langes Saaremaal. [KRA, 9-4-2]

GUTMAN, Robert, Eduard m, s. 27.01.1921 Harjumaa Hageri v., eluk. sama, 6 kl., tööline, Tallinn, sadam. 1941 mobiliseeriti Punaarmeesse, Tšeljabinski obl., töökolonn, Eesti korpus, 06.10.1944 langes lahingus. [R9; ERA, 5056-1-14]

GUTMANN (Guttmann), Voldemar, Jüri m, s. 27.05.1916, eluk. Tallinn Aafrika 17-4, 1941 Tallinna 4. hävituspataljon. [Prestuplenija… lk. 253, ERA, R-1728-1-4]

GUTMANN, Valfried, Toomas m, s. 13.08.1900, kõrgh., EV Õhukaitse Staabi ülem. EV kolonelleitnant, viidi üle Eesti sõjaväest Punaarmeesse 17.10.40, 22. territoriaallaskurkorpus, 180. laskurdiviis, 42. laskurpolk, staabiülema abi, alampolkovnik. [ERA, R-328-1-12, ERA, 495-12-500, Sõjamuuseum]

GÄRTNER, Lehte n, TÜ üliõpilane, söökla, 1941 hävituspataljon. [ERA, R-1728-1-19, AIS]

GYGŠTEIN, Nison, Šlemon m, s. 1911 Riias, 1941 hävituspataljon. [Prestuplenija… lk. 25, 749]

H

HAAB, Bernhard m, ENSV Riikliku Kirjastuskeskuse poliitlise kirjanduse plaaniosakonna töötaja. 06.1941 mobiliseeriti Punaarmeesse, tuli sõjast tagasi. [Aulik]

HAAB, Karl-Henrich, Ivan m, s. 1918 Tartumaa Avinurme v. Karasi k., Punaarmees 122. laskurdiviis, 372. laskurpolk, 12.08.1945 deserteeris väeosast. [ERAF, 5SM-1-3]

HAAB, Paul, Jaan m, s. 20.11.1905 (1906), eluk. Tallinn J. Tompi 45-9, 1941 Viljandi 17. hävituspataljon. [Prestuplenija… lk. 253, ERA, R-1728-1-6]

HAABEL, Aleksander, Aleksander m, s. 30.08.1910 Läänemaa Asuküla v., eluk. Märjamaa v., 8 kl., raamatupidaja, masina-traktorijaam. 03.07.41 mobiliseeriti Punaarmeesse, Vologda obl., 232. tööpataljon, Eesti korpus, 300. laskurpolk, üle läinud sakslaste poolele, sõjavangina Venemaale, saadetud Siberisse, 12.10. 1944 hukkus. [R9; ERA, 5056-1-14]

HAABJÄRV, Eerik m, EV nooremleitnant. Vabastati sõjaväeteenistusest 01.09.40. [ERA, R-1-1-309]

HAAG, Rudolf, Karl m, s. 1916 Petrogradi kub, Punaarmees 122. laskurdiviis, 917. laskurpolk, 24.10.1943 deserteeris väeosast. [ERAF, 5SM-1-3]

HAAGE, Ilmar, Gustav m, s. 19.04.1919, sünd. Tartumaa Kavastu v., ajateenija 06.41 saadeti sunniviisil Venemaale, oli saksa sõjavangis Königsbergis, surn. 1942 Idarindel. [R9, ZEV IV köide, PP]

HAAGEL, Jaan m, s. 22.10.1904 Pärnumaa Taali v., eluk. Pärnumaa Sindi, osakonnajuhataja. 17.07.41 hukatud, § kommunist, EKP kandidaat, Sindi hävituspataljoni liige. [RAg, B, ERK II/1]

HAAK, Aadu m, 1941 Punaarmee, 1. Eesti laskurpolk, langes 08.1941 Kiviloo k. lähistel. [KRA, 9-4-5]

HAAK, Aleksei, Konstantin m, EV allohvitser, 1941 20. Järvakandi hävituspataljon. [Prestuplenija… lk. 253, AIS]

HAAK, August, Jaan m, 1941 Punaarmee, Eesti korpus, sõjaväehaigla nr. 991, 16.10.44 surma teade ENSV Sõjakomissariaati. [KRA, 9-4-3]

HAAK, Georg m, 1941 20. Järvakandi hävituspataljon, partei liige. [Prestuplenija… lk. 253]

HAAK, Kalju, Osvald m, s. 1924 Virumaa, Punaarmees 8. laskurkorpus, 249. laskurdiviis, 917. laskurpolk, 17.02.1945 jäi maha Valga jaamas rindele saatmisel. [ERAF, 5SM-1-3]

HAAMER, Edvin m, s. 16.07.1909, eluk. Rakvere Rägavere 11, partei kandidaat, 1941 hävituspataljon, veendunud bolševik, läinud 27.07.41 Venemaale, langes sõjas. [Prestuplenija… lk.253, A.K.]

HAAMER, Velju m, s. 1924, eluk. Hiiumaa Emmaste v. Jausa, 1941 Punaarmee, Eesti korpus, rindel Kuramaal. [O.Mägi]

HAANDI, Aleksander, Anna m, s. 1907 Saaremaa, 31.01.1945 Punaarmees 7. ehituspataljon, 2. rood, oli saksa vangilaagris ja sõjaväes. [ERAF, 5SM-1-3]

HAAR, Paul, Aleksander m, 1941 Tallinna 4. hävituspataljon. [Prestuplenija… lk. 253, ERA, R-1728-1-4]

HAAREKALJU (Haarakalju), Bernhard, Jaan m, s. 16.11.1919, eluk. Harjumaa Hageri v., põllutööline, ajateenija. 06.1941 saadeti sunniviisil Venemaale, oli saksa sõjavangis Königsbergis, 09.11.1941 vab. Valgas, 30.01.1945 Punaarmees 7. ehituspataljon, 1. rood. [R9, ERAF, 5SM-1-3]

HAAS (Aas), Karl-Friedrich, Tõnis m, s. 01.12.1891 Pärnumaa Tori v. Tohera k. Kaupme t., kõrgh., lendur, EV kolonel, 1940 vabastatud tegelikust sõjaväeteenistusest, arr. Tallinn, Tatari 58-6, erin. 24.06.42 §58-4, 58-13; surmaotsus; kinnip-k. Sverdlovski obl. Sevurallag, otsus täide viidud 29.09.42. Kotkarist. Vabadusrist. Detsembri-mässu mahasuruja. Soome Talvesõja abistamine. [R1; R6-2; ERA, 526-1-344]

HAAS, Arnold, Mihkel m, s. 1916 Pärnumaa Tori v., Punaarmees 122. laskurdiviis tagalastaap, 1945 deserteeris väeosast. [ERAF, 5SM-1-3]

HAAS, August, Villem m, s. 03.1909 Valgamaa Laatre v., eluk. Tallinn Vene-Balti 115-14, algh., masinist, kummivabrik „Põhjala", 07.1941 mob. Punaarmeesse, Sverdlovski obl. Krasnouralsk, 790. tööpataljon, Eesti korpus, 267. sanitaarpataljon. 15.10.1944 surn. lahingus saadud haavadesse. [R9; ERA, 5056-1-6, 14]

HAAS, Leonhard, Peeter m, eluk. Tallinn, 1941 Punaarmee, Eesti korpus, 921. laskurpolk, 21.03.45 langes Läti Kuramaa. [KRA, 9-4-2]

HAASMA, Hans m, EV Merejõud, admin. v.maat, Punaarmees, 01.10.1940 saadeti kol.Trossi väeossa Tallinnas. [ERA, 495-12-500]

HAAV, Ants Helmar m, s. 22.08.1921, eluk. Hiiumaa Kärdla, vabrikutööline. 03.07.41 mobiliseeriti Punaarmeesse, 06.07.41 uppus Kunda lahes. [Lääne Sõna; O.Mägi, R9]

HAAV, August, Jaan m, s. 09.12.1907 Tartumaa Avinurme v. Maetsma, eluk. Järvamaa Paide, EV leitnant, tegevväelane. Punaarmees 42. laskurpolgu insenerteenistuse ülem, vanemleitnant, 09.07.41 Porhovi all läks Saksa poolele üle, oli Saksa sõjavangis Königsbergis, vab. Valgas 09.11.41, vabanemise järel mobiliseeriti Saksa sõjaväkke, teenis 42. politsei sapööripataljonis rühma- ja kompaniiülemana kapteni aukraadis, arr. kodukülas Avinurme vallas Maetsmal 04.12.44, mõisteti sõjatribunalis Tallinnas 10+5 aastat, suri 13.10.45 Magadanis Sevvostlagis. [R2, R9, ZEV IV köide; ERA, R-1606-1-187,lk18; J.Pihlau, Auraamat]

HAAV, Vladimir, Mihail m, Punaarmees, Eesti korpus, 300. laskurpolk, 15.12.1944 surmateade ENSV Sõjakomissariaati, langes lahingus Saaremaal. [ERA, 5056-1-6]

HAAVA m, 1941 Punaarmee, 180. laskurdiviis, 627 kahurväepolk, 07.1941 langes Porhovi all. [KRA, 9-4-5]

HAAVAKIVI, Aleksander, Karl m, s. 1898 Leningradi obl., eluk. sama, 6 kl., 765. töökolonn, 15.04.1942 Punaarmee, 7. eesti laskurdiviis. [ERA, R-1-5-33]

HAAVASSALU (Haavasalu), Aleksander, Hants m, s. 1913 Läänemaa Martna v, eluk. Ridala v., 4 kl., plekksepp. 1941 Läänemaa 11. hävituspataljon, 1941 Punaarmee, arr. 24.10.45, erin. 21.12.46, §58-1b, 10a, Sverdlovski obl. Bogoslovlag, andis ennast sakslastele vangi, Omakaitse. [RI, R9, ERA, R-1728-1-7]

HAAVISTE, Helmuth, Priidik m, s. 1914, eluk. Tallinn Vene-Balti 132-3, 1941 Tallinna Töölispolk, 07.41 mobiliseeriti Punaarmeesse, 25.08.41 pääses hukkuvalt laevalt "Eestirand". [Linna Teataja 19.09.41, Prestuplenija… lk. 254, R9]

HAAVISTU, Rudolf, Vidrik m, s. 19.11.1920, eluk. Võru, 09.1941 hukatud, § Omakaitse kohus (Võru); aktiivne kommunist, komnoor, hävituspataljoni liige. [RAg; B; ERK II/1]

HABO, Edgar, Hans m, s. 1916 Tallinn, 6 kl., 1945 Punaarmees 122. laskurdiviis, 921. laskurpolk. [ERAF, 5SM-1-3]

HABUKKA, Tensia, Ivan n, s. 1924 Narva, Punaarmees 63. tagavaralaskurpolk, 04.07.1944 deserteeris väeosast. [ERAF, 5SM-1-3]

HAGEL, Arkadi, Aleksander m, s. 28.08.1918 Pärnu, eluk. Tallinn, tehnik, tehas „Volta". 07.1941 mobiliseeriti Punaarmeesse, Sverdlovski obl. Irbiti raj., metsatööline, Eesti korpus, nooremleitnant, teadmata kadunud Velikije Luki all. Saksa sõjavägi . Langes 06.01.1943 ldarindel, teistel andmetel langes 06.11.1943. [R9; J.Haud; Sõjamuuseum]

HAGU, Paul, Anna m, eluk. Petserimaa, 1941 Punaarmee, Eesti korpus, 300. laskurpolk, 12.10.44 langes Saaremaal. [KRA, 9-4-2]

HAGUR, Johan (Johannes, Juhannes), Jaan m, s. 1910 eluk. Tallinn-Nõmme, 1941 Miilitsa Divisjon, 1. rühm, 4. jagu. Punaarmee, Eesti korpus, 15.06.46 surma teade ENSV Sõjakomissariaati. [KRA, 9-4-3, ERA, R-1728-1-16, AIS]

HAIDAK, Anatoli, Osvald m, s. 1922, 1941 mobiliseeriti Punaarmeesse, Eesti korpus, 300. laskurpolk, 17.03.45 langes Läti Kuramaa, maetud 7. laskurdiviisi 3. kalmistu. [R9, A.K. kaust 8-29; Vahter 156]

HAINLO (Heinloo), Leenart (Leonhard), Ludvig m, s. 03.04.1912 Tartu Võru 106-9, eluk. Tallinn, keskh., üliõpilane, Tallinna Polütehniline Instituut. 27.07.41 mobiliseeriti Punaarmeesse, Sverdlovski obl. Krasnouralsk, 789. töökolonn, Eesti korpus, 300. laskurpolk, 11.12.1942 langes Velikije Luki all. [R9, ERAF kart. 23, KRA, 9-4-2]

HAINOJA, Aimur, Jaan m, s. 1914 Võrumaa Kõlleste v., Punaarmees 8. laskurkorpus, 249. laskurdiviis, 921. laskurpolk, 16.02.1945 jäi maha Tartu jaamas rindele saatmisel. [ERAF, 5SM-1-3]

HAINS, Eduard, Jaan m, eluk. Tallinn, 1941 Punaarmee, Eesti korpus, 921. laskurpolk, 13.10.44 teadmata kadunud. [KRA, 9-4-2]

HAINSON, Herbert, Jüri m, s. 1911, eluk. Pärnumaa Saarde v. 1941 15. hävituspataljon. [Prestuplenija… lk. 254]

HAIO, Aleksei m, s. 01.11.1918, eluk. Tallinn Heina 7, autoremondi töökoda „Auto", 1941 Tallinna Töölispolk. [ERA R-1728-1-23, Prestuplenija… lk. 254]

HAIPSON, Herbert, Jüri m, s. 1911, eluk. Pärnumaa Saarde v., 1941 Järvamaa 15. hävituspataljon. [ERA, R-1728-1-8]

HAISMA, Evo, Jaan m, s. 1911, 1941 hävituspataljon. [ERA, R-1728-1-19]

HAITIN, S., H. eluk. Tallinn Imanta 10-4, 1941 Tallinna 7. hävituspataljon. [ERA, R-1728-1-6]

HAITOV, Mendel, Ossip m, eluk. Tallinn, 1941 Punaarmee, Eesti korpus, 12.03.43 hukkus tulekahjus. [KRA, 9-4-2]

HAITOV, Schmuel (Šmuel), Leopold m, juut, s. 27.05.1909 Pärnu, eluk. sama, kõrgh., arst, Linna Polikliiniku juhataja. 07.41 evakueerus Tšeljabinski obl. Verhne-Uralsk, Kurgani obl. Makušino, ambulatooriumi juhataja, 01.42 Punaarmeesse, polgu vanemarst Sverdlovskis, 12.42 evakuatsioonihospital nr. 5109, Sverdlovski obl. Kamõšlov, 1943-1944 evakuatsioonihospital nr. 4029, Eesti korpus, 7. laskurdiviis, 300. laskurpolk, vanemarst, 20.07.44 ENSV Tervishoiu Rahvakomissariaadi käsutusse, 21.09.44 tagasi Pärnusse. [R9, ERAF kart. 23, Eesti arstid]

HAJASON (Hajasson), Eduard, Kristjan m, s. 06.12.1909 Võrumaa Räpina v., eluk. Tallinn, Koidu 30-9, algh., müürsepp. 07.41 mobiliseeriti Punaarmeesse, Sverdlovski obl. Krasnouralsk, Eesti korpus, 925. laskurpolk, 09.10.44 langes Saaremaal. [R9, ERAF kart. 23, KRA ,9-4-2]

HALINAPUU, Rudolf m, s. 28.06.1913, eluk. Hiiumaa Pühalepa v. Tubala k, 1941 Punaarmee, Eesti korpus, 354. laskurpolk. [O.Mägi]

HALING (Halling), Harald, Peeter m, s. 1907 Tartumaa, eluk. sama, EV allohvitser. Punaarmees 180. diviisi 21. polgus rühmakomandör leitnandi auastmes, arr. 14.06.41 Nõmmel, süüdistuskokkuvõte 30.09.41 - veendunud natsionalist, suhtus vaenulikult nõukogude võimu kehtestamisse Eestis, levitas valitsusvastaseid kuuldusi, oli arvamusel, et sõjas N.Liiduga on sakslased võitmatud, erin. otsusega 05.09.42 mõisteti 7. aastaks paranduslike tööde laagrisse, surn. 09.10.44 Taišeti laagris tüüfusesse. [Ü.Uluots, Eesti ohvitseride saatus]

HALJAK, Leonhard, Jaan m, s. 1923 Võrumaa, Punaarmees 8. laskurkorpus, 249. laskurdiviis, 921. laskurpolk. [ERAF, 5SM-1-3]

HALJAK, Richard, Aleksander m, s. 1923, eluk. Jõhvi v. Toila, 1941 Viljandi 17. hävituspataljon. [ERA, R-1728-1-6, Prestu-plenija… lk. 254]

HALJAK, V., S. 1941 2. hävituspataljon, 1. rood, 2. rühm. [ERA, R-1728-1-1a]

HALJAND, Arnold, Juhan (Johan) m, s. 1912, eluk. Tallinn Endla 62a-7, Tartu mnt. 103-22, Lihakombinaat vanemmeister, 1941 Tallinna Töölispolk, 04.01.45 mobiliseeriti Eesti Laskurkorpusesse. [KRA, 1-3-2, Prestuplenija… lk. 254, R9]

HALJAND, Hugo m, 1941 Tallinna Töölispolk, 1. pataljon. [ERA, R-1728-1-23, Prestuplenija… lk. 254]

HALJASSAAR (Haljasaar), Johannes m, 1941 vabatahtlik Kehra Tehaste 20. hävituspataljonis. [ERA, R-1728-1-15, Prestuplenija… lk. 254]

HALJASTE, Johann-Bernhard, Friedrich m, s. 28.05.1889 Läänemaa Lihula v. Sipa karjamõis, eluk. Tallinn-Nõmme Pioneeri 4-1, EV kolonel. Punaarmees 22 territoriaalkorpuse insenerteenistuse ülem, polkovniku auastmes, arr. 14.06.41, süüdistuskokkuvõte esitati 07.12.41 - endise tsaariarmee ohvitser, aastatel 1918-20 sõdis valgeeestlaste ridades Punaarmee vastu, korraldas fašistlik-natsionalistliku organisatsiooni Kaitseliit sõjalist väljaõpet, 1918-19 oli sõjavälikohtu liige, nende istungitel langetati surmaotsuseid nii revolutsioonilise tegevuse kui ka sõjaliste kuritegude eest, veendunud kodanlik natsionalist, suhtus vaenulikult Punaarmee sissetulemisse ja nõukogude korra kehtestamisse Eestis, kodanliku riigikorra pooldaja, alates 12.1940 aktiivne sõjalise vandenõu liige, mille eesmärgiks oli 22. korpuse eestlastest väeosaga nõukogude korra kukutamine, Taimõri ringkonnakohtu väljasõiduistungil 16-19.12.1941 mõisteti surma, otsus viidi täide 20.07.42 ka (29/30.06.42) Norilskis.[R2, Ü.Uluots, Eesti ohvitseride saatus; J.Pihlau, Auraamat]

HALJAVIN (Holjavin, Halevin) Ivan, Andrei m, s. 1909, miilitsaseersant, passilaua ülem, 1941 Miilitsa Divisjon, 1941 hävituspataljoni komandör, parteikandidaat. [ERA, R-1728-1-16, Prestuplenija… lk. 254, 260]

HALJUJANDI, Oskar m, 1941 hävituspataljon. [Prestuplenija… lk. 254]

HALLIK, Eino, Oskar m, s. 1926 Tartu, 8 kl., õpilane, Punaarmees 63. tagavaralaskurpolk, 21.11.1944 deserteeris väeosast, arr. 01.09.45 Tartu Keskkaar 21-2, §58-1a, Tartu, vab. 11.10.1946, oli saksa sõjaväes. [R2, ERAF, 5SM-1-3]

HALLIK, Harald, Maria m, s. 1918, eluk. Tallinn Kalda 2, 1941 Tallinna Töölispolk. [Prestuplenija… lk. 254]

HALLIK, Johannes, Leena m, eluk. Tallinn Nunne 11-4a, mootorrattur, 1941 Tallinna 4. hävituspataljon. [ERA, R-1728-1-3,4, Prestuplenija… lk. 254]

HALLIK, Oskar, Joosep m, s. 20.05.1910 Tartumaa Lohusuu v., eluk. Tallinn, Bekkeri 32-37, 9 kl., minöör, motorist, Kommunaalmajanduse osakond. 07.41 mobiliseeriti Punaarmeesse, Sverdlovski obl. Krasnouralsk, 790. töökolonn, Eesti korpus, 1. eesti üksik tagavaralaskurpolk, 20.10.1942 haigestus ja suri. [R9; ERA, 5056-1-14]

HALLIKA, Voldemar, Jaan, s. 06.06.1917 Virumaa Vohnja v., eluk. Tallinn, algh., tööline, Eesti Metsatööstus, majahoidja. 27.07.41 mobiliseeriti Punaarmeesse, Udmurdi ANSV Kambarka, metsatööline, Eesti korpus, 921. laskurpolk, 21.12.1942 teadmata kadunud. [R9; ERA, 5056-1-14]

HALLIKAS, August, Johannes m, s.1907, algh., meister, peeglitööstus "Fiankoonia", 08.1942 249. eesti laskurdiviis, 917. polk. [ERA, R-1-5-33]

HALLIMETS, Artur, Hans m, 1941 Punaarmee, Eesti korpus, 26.12.44 surma teade ENSV Sõjakomissariaati. [KRA, 9-4-3]

HALLINGVEE m, 1941 Tallinna Töölispolk, 1. pataljon, velsker. [ERA, R-1728-1-23]

HALLKIVI, Vladimir, Elisabeth m, s. 28.03.1913 Läänemaa Martna v., eluk. Harjumaa Juuru v., algh., traktorist, ehitustööline, Keskrahvamaja juhataja. 07.41 mobiliseeriti Punaarmeesse, Tšeljabinski obl., tisler, Eesti korpus, 300. laskurpolk, 12.10.1944 hukkus lahingus Saaremaal. [R9; ERA, 5056-1-6, 14]

HALLOP, Eduard, Maria m, s. 06.02.1904 Võrumaa Kasaritsa v., eluk. sama, 10.1941 hukatud, § Omakaitse kohus (Võru); EKP kandidaat, aktiivne kommunist, 1941 hävituspataljoni liige, käis haarangutel Missos ja Räpinas, sõdis sakslaste vastu. [RAg; B; ERK II/1]

HALLOP, Leonhard, Jaan m, s. 31.10.1909 Võrumaa Rõuge v. Rooksu k., eluk. Tallinn Raua 34-9, keskh., kooliõpetaja, ENSV Raadiokomitee ühiskondlik-poliitiliste saadete osakonna juhataja. 1941 Töölispolk, partei liige, 1941 Leningradi Raadiokomitee, Eesti saadete diktor, Eesti korpus, poliitjuht. [R9, ERAF kart. 23, Prestuplenija… lk. 255]

HALLOP, Peeter m, 1941 Tallinna Töölispolk, 2. pataljon. [ERA, R-1728-1-23, Prestuplenija… lk. 255]

HALOP, Valter, Kristjan m, s. 24.10.1920 Tartu, keskharidus, 1941 Punaarmees, arr. 04.11.41 Sverdlovski obl. Kamensk-Uralskis, erin. 30.09.42 §19-58-1b, 10a., Sverdlovski obl. Tagillag, vab. 04.11.51. Desertöör. [R3]

HALSTING, Luule, Rudolf n, 18-aastane, eluk. Nõmme Pärnu mnt. 287-1, 1941 Töölispolk. [Prestuplenija… lk. 255]

HALUMETS,Jaan, Julius m, s. 25.05.1925 Harjumaa Padise v., eluk. sama, põllumees. Soome armeesse 27.11.43, 6./JR200. Tagasi Eestisse 19.08.44 Kehra õppelaager. Mobiliseeriti Punaarmeesse 20.12.44, deserteeris, varjas end aasta, arr., mõisteti 5 a., vab. Komi ANSV vangilaagrist 1951. Surn. 02.07.2000 Tallinnas. [R9; sp2]

HALUPOVITŠ, Isaak, Boris m, 1941 4. hävituspataljon. [Prestuplenija… lk. 255]

HAMBURG, August, Hans m, 1941 Punaarmee, Eesti korpus, 22.06.45 surma teade ENSV Sõjakomissariaati. [KRA, 9-4-3]

HAMELIN, Poliekt, Simon m, s. 15.01.1910, 1941 Läänemaa 11. hävituspataljon. [ERA, R-1728-1-7]

HAMERBERG (Hammerberg), Rudolf, Gustav m, eluk. Tallinn, 03.07.41 mobiliseeriti Punaarmeesse, Eesti korpus, 14.04.42 surn. haigusesse, maetud Sverdlovski obl. Kamõšlovi kalmistu. [U.Usai 2R; KRA, 9-4-2, R9]

HAMERBERG, Raimond, August m, s. 1922 Tallinn, 7 kl., autojuht, autobaas nr.2, Tallinn, 1942 Punaarmees. [ERA, R-1-5-31]

HAMMAS, Pjotr (Peeter), Mihail m, Punaarmees 36. eesti tagavaralaskurpolk, 1945 deserteeris väeosast. [ERAF, 5SM-1-2, AIS]

HAMMER, Aleksander, Märt m, eluk. Tallinn Tööstuse 8-2, 1941 Tallinna 2. hävituspataljon. [Prestuplenija…lk.255]

HAMMER, Fjodor, Eduard m, Punaarmees, Eesti korpus, 300. laskurpolk, 05.01.1943 hukkus. [ERA, 5056-1-14]

HAMMER, Valter, Priidu m, 1941 Punaarmee, Eesti korpus, 917. laskurpolk, 30.11.44 surma teade ENSV Sõjakomissariaati. [KRA, 9-4-3]

HANGA (Hango), Arnold, Juhan (Johann) m, s. 1917 Läänemaa Noarootsi v., eluk. Haapssalu, 4 kl., komnoor, Punaarmees 249. eesti

laskurdiviis, eriülesannetega Läänemaa üksus, alates 10.03.1944 Šumilovi nimelise partisanisalga liige, saadeti sakslaste tagalasse Virumaale, 03.1944 teadmata kadunud, vabatahtlikult andis end vangi, 02.02.1945 Punaarmees, 8. ehituspataljon, 3. rood. [ERAF, 4-1-248, 262, 39; ERAF, 5SM-1-3]

HANGA, (Hango), Aleksander, Rein m, eluk. Läänemaa Asuküla v., Taebla v., põllutööline. 1941 Läänemaa 11. hävituspataljon, 03.07.41 mobiliseeriti Punaarmeesse, oli saksa sõjavangis Polotskis ja teistes laagrites. [R9, Lääne Sõna, ERA, R-1606-1-187, lk180, ERA, R-1728-1-7, Prestuplenija… lk. 255]

HANGA, August, Juhan m, s. 1914, 1941 Punaarmee, Eesti korpus. [KRA, 9-4-3, AIS]

HANGJÄRV, Richard m, 1941 hävituspataljon, partei liige. [Prestuplenija… lk. 255]

HANGUL (Mangal), Artur m, 1941 vabatahtlik Kehra tehaste hävituspataljonis. [ERA, R-1728-1-15]

HANI, Julius, Jaan m, s. 1902, eluk.Tallinn Imanta 31-6, 1941 Viljandi hävituspataljon, Punaarmee, 08.1941 langes Tallinna lähistel. [Prestuplenija… lk. 255, KRA, 9-4-5, AIS]

HANIKAT, Ants m, s. 19.12.1914, eluk. Hiiumaa Kärdla, 1941 Punaarmee. [O.Mägi]

HANIKAT, Johannes, Jüri m, eluk. Hiiumaa Pühalepa v. Palade k., 1941 Punaarmee. [O.Mägi, AIS]

HANIKAT, Rudolf m, eluk. Hiiumaa Pühalepa v. Aruküla, 1941 Punaarmee, surn. tööpataljonis. [O.Mägi]

HANIMÄGI, Hugo, Jaan m, eluk. Võrumaa, 1941 Punaarmee, Eesti korpus, 921. laskurpolk, 18.03.44 teadmata kadunud. [KRA, 9-4-2]

HANIMÄGI, Jaan, Andrei m, s. 1924 Petserimaa Vilo v., komnoor, 1944 Punaarmees, 122. laskurdiviis, 921. laskurpolk. [ERAF, 5SM-1-3]

HANIMÄGI, Kalju, Bernhard m, eluk. Võrumaa, 1941 Punaarmee, Eesti korpus, 921. laskurpolk, 22.11.44 surn. haavadesse. [KRA, 9-4-2]

HANIMÄGI, Oskar m, s. 12.03.1905, eluk. Võrumaa Põlva v., 07.1941 hukatud, § Omakaitse kohus (Võru); aktiivne kommunist, informaator, hävituspataljoni liige. [RAg; B; ERK II/1]

HANNES, Otto, Johannes m, s. 1912, eluk. Tallinn Roo 5-5, 1941 hävituspataljon. [Prestuplenija… lk.255]

HANNI, Johannes, Kristjan m, s. 1911 Tartumaa Võnnu v., eluk. sama, 26.07.1941 hukatud, § Julgeolekupolitsei; aktiivne kommunist, hävituspataljoni juht, tahtis Omakaitsele vastupanu organiseerida. [RAg; B; ERK II/1]

HANNIBAL, Johannes, Predik m, s. 27.07.1895 Paide, admin. EV kapten, 1940 määratud 22. territoriallaskurkorpuse Kuperjanovi partisanide pataljonis likvideerija abiks. Saksa sõjavägi, 1944 Saksamaale. [ERA, 495-12-500; tü]

HANNIBAL, Voldemar, Priidik m, s. 19.07.1897, eluk. Haapsalu Metsa 49, partei kandidaat, 1941 Läänemaa 11. hävituspataljon, rühma politruk. [Prestuplenija… lk. 255]

HANNIG, Meinhard m, s. 17.11.1903, major, 1941 Punaarmees, 22. laskurkorpus, 182. laskurdiviis, 232. laskurpolk, saksa sõjavägi, surn. 31.10.1980. [Sõjamuuseum]

HANNO, Peeter, Jaan m, 1941 Tallinna Töölispolk, [ERA, R-1728-1-23]

HANNOK (Hannon), Anton, Jaan (Ivan) m, eluk. Tallinn Magasini 55, 1941 20. Harjumaa hävituspataljon, punaarmeelane. [Prestuplenija… lk. 255, ERA, R-1728-1-23]

HANNUS (Hannas), Otto, Juhannes m, eluk. Tallinn Roo 5-5, 1941 hävituspataljon. [ERA, R-1728-1-21]

HANNUS, Edvin m, s. 1919, eluk. Hiiumaa Käina v. Selja k., 1941 Punaarmee, 220. tagavaralaskurpolk. [O.Mägi]

HANSAR, Erich, Jakob m, s. 08.1907 Virumaa Sõmeru v., eluk. sama, 6 kl., mööbelsepp. 07.41 mobiliseeriti Punaarmeesse, Sverdlovski obl. Krasnouralsk, 790. ehituspataljon, Eesti korpus, 11.04.1945 teade ENSV Sõjakomissariaati; langenud, surnud ja teadmata kadunute nimekiri. [R9; ERA, 5056-1-15]

HANSEL m, 1941 Viljandi 17. hävituspataljon. [ERA, R-1728-1-6]

HANSEN, Anton, Karl m, s. 1912, 1941 Tallinna 4. hävituspataljon. [ERA R-1728-1-4, Prestuplenija… lk. 255]

HANSEN, Augustin (August), Georg m, s. 23.04.1895 Viljandimaa Vastemõisa v., 6 kl., 1941 hävituspataljon. 1943-50 ENSV kaubandusminister. Arr. 1950, erin. 21.01.1952, §58-1a, 58-10 lg.2, 58-11, surmaotsus, otsus täide viidud 12.03.1952. Süüdistati kodumaa reetmises. [R3, ENE, Prestuplenija… lk.255]

HANSEN, Boris, Gustav m, s. 30.05.1914 Tallinn, eluk. Tallinn Narva mnt. 31-3, 27.03.1942 hukatud, Tallinn, § Julgeolekupolitsei; 1941 Tallinna 4. hävituspataljoni liige, sõdis metsavendade ja sakslaste vastu, 30.08.41 andis end ise Omakaitsele üles. [RAg; B; ERK II/1, ERA, R-1728-1-4]

HANSEN, Ivan m, 1941, hävituspataljon, Punaarmee, 07.1941 langes Mustvee lähistel. [KRA, 9-4-5]

HANSEN, Valter, Voldemar m, eluk. Viljandi, 1941 Punaarmee, Eesti korpus, 7. laskurdiviis, 25.12.42 langes Velikije Luki all. [KRA, 9-4-2]

HANSMAN, Bernhard, Gustav m, s. 1907, eluk. Harjumaa, 1941 mobiliseeriti Punaarmeesse, Eesti korpus, 925. laskurpolk, nooremseersant, 29.09.1944 langes Saaremaal. [KRA, 9-4-2]

HANSMANN, Valter-Leopold, Anna m, s. 15.01.1919 Harjumaa Rae v., eluk. Tallinn, katelsepp. 23.10.1941 hukatud, Tallinn, § Julgeolekupolitsei; EKP kandidaat, Töölispolgu liige. [RAg; B; ERK II/1]

HANSO, Arnold, Martin m, s. 16.01.1914 Järvamaa Albu v., algh., puusepp. 23.01.41-06.42 vangilaagris Komi ANSV-s, Eesti korpus, 925. laskurpolk, 23.10.1944 langes lahingus. [R9; ERA, 5056-1-14]

HANSO, Ralf Vambola, Mart m, s. 26.05.1919 Järvamaa Albu v., põllutööline, EV kaitseväes ajateenija, viidi üle Punaarmeesse, langes sakslaste kätte 09.07.41, sõjavangis Königsbergis, vab. Valgas 09.11.41. Soome armeesse 01.09.43, III/JR 47. Langes 26.02.1944 õhurünnakus Helsingis. [R9; sp2]

HANSON (Anson), Anton, Karl m, s. 1912, eluk. Tallinn Liiva 29-3, 1941 Tallinna 4. hävituspataljon. [Prestuplenija… lk. 255, ERA, R-1728-1-4]

HANSON, Eduard, Kristjan m, eluk. Tallinn, 1941 Punaarmee, Eesti korpus, 925. laskurpolk, 09.10.1944 langes Saaremaal. [KRA, 9-4-2]

HANSON, Paul, Joosep m, 30.08.1893 Võrumaa Kahkva v., kõrgh., EV kolonelleitnant, Võru- Petseri sõjaväeringkonna staabiülem, saadeti erru 03.1941. Arr.14.06.41 Võru, Tartu 4 b, erin. 17.06.42 §58-13; surmaotsus; kinnip-k. Sverdlovski obl. Sosva. Otsus täide viidud 17.07.1942. VR II/3. [R1; R6-2; J.Pihlau Auraamat]

HANSON, Raimu, Juhan m, Punaarmees, 12.07.1942 Partisani Liikumise Staabi poolt omistatud sõväeline nimetus vanemseersant. [ERAF, 4-1-236]

HANSOV, Friedrich m, 1941 Töölispolk. [Prestuplenija… lk. 256]

HANSSON, Hans, Grigori m, viidi üle Eesti sõjaväest Punaarmeesse 27.12.40, 22. territoriaallaskurkorpus, 180. laskurdiviis, 42. laskurpolk, 3. laskurroodu rühmaülem. [ERA, R-328-1-12]

HANŠTEIN (Hanstein), Johannes, Johannes m, eluk. Läänemaa, 1941 Punaarmee, Eesti korpus, 27. laskurpolk, jefreitor, 16.01.43 langes Velikije Luki all. [KRA, 9-4-2, R9]

HAOKAND, Oskar, Mihkel m, s. 1911 Saaremaa, 02.02.1945 Punaarmees 8. ehituspataljon, 3. rood, oli saksa vangilaagris ja sõjaväes. [ERAF, 5SM-1-3]

HAPAJEV, Sergei, Aleksandr m, venelane, s. 14.07.1915 Petrogradi kub., eluk. Narva Haigemaja 33-4, 6 kl., tööline, Narva Linavabrik, 07.1941 mobiliseeriti Punaarmeesse, Sverdlovski obl. Rež, 787. töökolonn, Eesti korpus, jefreitor, 22.09.1942 suunati Podolski Sõjakooli, eriülesannetega Virumaa üksus, alates 18.07.1943 Sirenevi nimelise Narva partisanisalga liige. [ERAF, 4-1-248, 236, 234, R9]

HARAK, Aleksei m, s. 25.09.1921 Võrumaa Varstu v., eluk. sama, 07.1941 hukatud, § Omakaitse kohus (Võru); komsomolisekretär, aktiivne kommunist, Varstu hävituspataljoni liige. [RAg; B; ERK II/1]

HARAK, Johan m, s. 05.04.1909 Võrumaa Haanja v., eluk. Võrumaa Varstu v., 07.1941 hukatud, § Omakaitse kohus (Võru); aktiivne kommunist, EKP ja hävituspataljoni liige, miilits.[RAg; B; ERK II/1]

HARAK, Johannes, Jakob m, eluk. Tallinn, 1941 Punaarmee, Eesti korpus, 27. laskurpolk, 07.01.43 langes Velikije Luki all. [KRA, 9-4-2]

HARAKKA, Valter, Madis m, s. 05.12.1911 Narva, eluk. Tallinn Tondi 38-5, 9 kl., plekksepp, Kalinini nim. tehas. 07.41 mobiliseeriti Punaarmeesse, Tšeljabinski obl., 819. ehituspataljon, Eesti korpus, 03.04.1945 teade ENSV Sõjakomissariaati; langenud, surnud ja teadmata kadunute nimekiri. [R9; ERA, 5056-1-15]

HAREND, Olev, Oskar m, s. 1923 Järvamaa, 6 kl., 26.10.1944 mobiliseeriti Punaarmeesse 63. tagavaralaskurpolk, 04.05.1945 deserteeris väeosast. [ERAF, 5SM-1-3]

HAREV, Vassili, Ivan m, venelane, s. 28.12.1919 Petserimaa Irboska, eluk. Tallinn, algh., müürsepp, tegevväelane, ajateenija. 1941 saadeti sunniviisil Venemaale, Molotov, 963. tööpataljon, Eesti korpus, 27. laskurpolk, 14.06.1944 langes lahingus. [R9; ERA, 5056-1-14]

HARGATS, Paul eluk. Võru, Punaarmees.. [Joann Toomik]

HARIK, Jakob, Peeter m, eluk. Võrumaa, 1941 Punaarmee, Eesti korpus, 921. laskurpolk, 19.11.44 langes Saaremaal. [KRA, 9-4-2]

HARINEEM, Ralf, Aleksander m, s. 1916, eluk. Tallinn Pärnu mnt. 152-2, 1941 Tallinna 4. hävituspataljon, laadija. [ERA, R-1728-1-4]

HARISTE, Fritz, Viktor m, s. 27.09.1900 Tartu, eluk. Tallinn, 13.10.1941 hukatud, Tallinn, § Julgeolekupolitsei; Lasnamäe vangla ülema abi, astus Töölispolku ja saadeti rindele. [RAg; B; ERK II/1]

HARITONOV, Fanifadi, Aleksei m, s. 1915, eluk. Tallinn Bekkeri 6a-24, komnoor, 1941 hävituspataljon. [Prestuplenija… lk. 256]

HARITONOV, Mihail, Aleksei m, s. 1914, eluk. Tallinn Bekkeri 6a-24, 1941 Tallinna 4. hävituspataljon, Punaarmee, Eesti korpus, nooremleitnant. [Prestuplenija… lk. 256, ERA, R-1728-1-2]

HARITONOV, Vladimir, Grigori m, s. 1923, 1941 1. hävituspataljon. [Prestuplenija… lk. 256]

HARJAK, Edgar, Priit m, s. 23.09.1911 Läänemaa Käina v., algh., meremees, laev Merilaid. 03.07.41 mobiliseeriti Punaarmeesse, Vologda obl. Kuštšuba, tööpataljon, Eesti korpus, 921. laskurpolk, 12.1942 langes Alekseikovo k. all, teistel andmetel hukkus 19.03 1944. [R9; ERA, 5056-1-14]

HARJAK, Hermann m, eluk. Hiiumaa Käina v., 1941 Punaarmee, Nasva, rindel, hukkus merel. [O.Mägi]

HARJU m, 1941 hävituspataljon. [Prestuplenija… lk. 256]

HARJU, Lembit m, 1941 Punaarmee, 1. Eesti laskurpolk, 08.1941 langes Kehra lähistel. [KRA ,9-4-5]

HARJURAND, Albert, Juhan m, s. 1907, eluk. Saaremaa Kaarma v. Koidula, 1941 Läänemaa 11. hävituspataljon. [ERA, R-1728-1-7]

HARJUS, Artur, Mihkel m, s. 12.02.1908 Saaremaa Mustjala v., 6 kl., 11.11.1944 mobiliseeriti Punaarmeesse, 63. tagavaralaskurdiviis, 27.03.1945 deserteeris väeosast, arr. 27.04.48, trib. 24.07.48, §58-1a, 25+5, Mordva ANSV Dubravlag, vab. 20.06.1956. [R1, ERAF, 5SM-1-3]

HARK, Johannes, Jaan m, s. 20.03.1909 Võru, eluk. sama, masinist. 07.1941 hukatud, § Omakaitse kohus (Võru); Võru hävituspataljoni liige; osales lahingus Veriora Omakaitse vastu, prokuratuuri koostöögrupi liige. [RAg; B; ERK II/1]

HARKMO m, 1941 Viljandi 48. hävituspataljon. [Prestuplenija… lk. 256]

HARLAMOV, Feopent, Grigori m, venelane, s. 18.01.1918 Tartumaa Peipsiääre v., eluk. sama, 18.09.1941 hukatud, § Julgeolekupolitsei; hävituspataljoni liige, osales haarangutel ja rüüstamistel, sh Põlendiku talus, kus tapeti perenaine Ida Rätsep ja tema tütar Anita Rätsep. [RAg; B; ERK II/1]

HARLANOV, Ivan m, 1941 Raudtee hävituspataljon. [ERA, R-1728-1-17]

HARLAŠOV, Ivan, Olga m, venelane, s. 02.02.1917 Petserimaa, eluk. Tallinn, algh., raudteetööline. 1941 Punaarmee, Kasahhi NSV Akmolinsk, remonditöö raudteel, Eesti korpus, surn. teenistusülesannete täitmisel. [R9, ERAF kart. 23, KRA, 9-4-2]

HARRING, Juhannes, Jakob m, viidi üle Eesti sõjaväest Punaarmeesse 17.10.40, 22. territoriaalne laskurkorpus, 180. laskurdiviis, 42. laskurpolk, valgussignaalide rühma komandör, noorem veltveebel. [ERA, R-328-1-12]

HART, Leonhard, Liisbet m, s. 14.03.1921, 1941 Läänemaa 11. hävituspataljon. [ERA, R-1728-1-7]

HARUMAA, Enno, Miina m, s. 18.09.1910 Võrumaa Sõmerpalu v., eluk. Võru, kontoriametnik. 08.1941 hukatud, § Eesti-Saksa ühiskohus (Põltsamaa); hävituspataljoni liige. [RAg; B; ERK II/1]

HARUSOOR, Harald, Karl m, s.1908, algh., maaler, Tallinna toitlustrust, 08.1942 249. eesti laskurdiviis, 917. polk. [ERA, R-1-5-33]

HARVO, Ants, Jakob m, s. 07.1907 Virumaa Undla v., eluk. Tallinn-Nõmme, Auna 30-1, keskh., sidetööline, Tallinna sadama sidejaoskond. 07.41 mobiliseeriti Punaarmeesse, Sverdlovski obl. Serovi parvetuskontor, Eesti korpus, leitnant, 25.11.1944 hukkus lahingus Saaremaal. [R9; ERA, 5056-1-6]

HASSAN, Aleksander, August m, s. 1918 Tveri kub., 5 kl., komnoor, alates 10.03.1944 Šumilovi nimelise partisanisalga liige, saadeti sakslaste tagalasse Virumaale, 03.1944 teadmata kadunud. [ERAF, 4-1-248, 262, 39]

HAUG, Aksel, Johannes m, s. 27.10.1922 Virumaa Undla v. Jõepere k., põllumees. Saksa sõjaväg i. Soome armeesse 18.01.44, 7. /JR 200. Tagasi Eestisse 19.08.44, Kehra õppelaager. Sügisel 1944 mobiliseeriti Punaarmeesse, tööpataljon. Arr. 15.10.49 Rakvere, erin. 06.03.50 §58-1a, 58-11, 25 a.; Komi ANSV Retšlag, Vorkuta, vab. 15.07.57. Surn. 19.09.2002 Paides. [R1;R2; R8/2; sp2]

HAUG, Arved, Mihkel m, s. 05.11.1920 (1922) Harjumaa Viimsi v., eluk. Tallinn-Kopli, Kaubajaam 18-1, kommertskool, raamatupidaja, vedurijuht, konduktorite brigaad, orkestrant. 1941 Raudtee hävituspataljon, 07.41 Sverdlovski obl. Irbit, metsatööstuses, Eesti korpus, 7. laskurdiviis, 118. sidepataljoni telefonist. [R9, ERAF kart. 23, ERAF kart. 6-1, Prestuplenija… lk. 256]

HAUG, Kaljo (Kalju), Jaan, s. 05.07.1922 Tallinn, eluk. Tallinn Härjapea 4-5, keskh., kontoriametnik, Lutheri vineeri- ja mööblivabrik. 07.41 mobiliseeriti Punaarmeesse, Tšeljabinsk, 1045. töökolonn, Eesti korpus, 7. laskurdiviis, leitnant, 17.09.1944 langes Eestis. [R9, ERAF kart. 23, KRA, 9-4-2]

HAUGAS, Aleksander, Karl m, s. 1909 Narva-Jõesuu, 6 kl., tisler, 1941 mobiliseeritud, arr. 28.09.41 Arhangelski obl. Kotlase raj. sv.osa, trib. 29.10.41, § 58-1g, 10a., Komi ANSV Vorkutlag, surn. 24.12.46. Ei teatanud põgeneda kavatsejaist. [R2]

HAUGAS, Alfred, Priidu m, eluk. Läänemaa, 1941 Punaarmee, Eesti korpus, 925. laskurpolk, nooremseersant, 15.10.1944 langes Saaremaal. [KRA, 9-4-2]

HAUKKA, Andres, Johannes m, s. 22.11.1886 Virumaa Narva v., eluk. sama, 01.12.1941 surmaotsus, § pooldas kommunismi, osales ausamba ehitamises langenud kommunistide auks, hävituspataljoni liige. [RAg; B; ERK II/1]

HAUSMANN, Ülo, Johannes m, s. 1914, eluk. Tallinn Kingissepa 11-7, 1941 Töölispolk. [Prestuplenija… lk. 256]

HAVAM, Johannes, Anton m, s. 1909 Tallinn, 6 kl., tööline, eluk. Tallinn-Nõmme, Risti 1-2. arr. Punaarmees, 19.04.43, trib. 28.05.43, §19-58-1b, 58-13, Surmaotsus asendatud 15a, Komi ANSV Vorkutlag, surn. 15.10.1943. Kavatses üle minna vaenlase poolele. Agitatsioon. [R3]

HAVIOJA, Juhan m, eluk. Järvamaa, 1941 Punaarmee, Virumaa hävituspataljon, 08.1941 langes Soome lahel. [KRA, 9-4-5]

HEAPOST, Meinhard, Anton m, eluk. Läänemaa, 1941 Punaarmee, Eesti korpus, 23.12.1942 langes Velikije Luki all. [KRA, 9-4-2]

HEERIK, Karl, Jaan m, eluk. Virumaa, 1941 Punaarmee, Eesti korpus, 921. laskurpolk, 21.11.44 teadmata kadunud. [KRA, 9-4-2]

HEERINGAS, August, Hans (Ants) m, s. 1911 Läänemaa Oru v., eluk. sama, 4 kl., tisler, 29.10.1944 mobiliseeriti Punaarmeesse, 8. laskurkorpus, 7. laskurdiviis, 354. laskurpolk, 15.02.1945 jäi maha Tallinnas rindele saatmisel. [ERAF, 5SM-1-2; ERAF, 5SM-1-3]

HEERO, Ernst, Oskar m, s. 1918 Võrumaa Ruusmäe v., Punaarmees 8. laskurkorpus, 249. laskurdiviis, 921. laskurpolk. [ERAF, 5SM-1-3]

HEIB, Riho, Karl m, s. Kuressaare, 22. laskurkorpus, 180. laskurdiviis, 627. kerge suurtükiväepolk, 10.07.1941 teadmata kadunud. [ERAF, 5SM-1-3]

HEIBERG, Leonid (Leonhard), Ivan m, s. 1915, 6 kl., 1941 mobiliseeriti Punaarmeesse, Eesti korpus, alates 02.1943 Koppeli nimelise partisanisalga nr. 556 liige, surn. 1943, teistel andmetel teadmata kadunud, ema eluk. Võrumaa Valgjärve v. [ERAF, 4-1-248, 9R]

HEIDEMAN, Elmar, Julius m, s. 1914 Tallinn, eluk. sama, 9 kl., tööline. 1941 Punaarmee, arr. 09.09.41, trib.11.10.41, §58-10 lg.2, 58-2, surmaotsus täide viidud 06.12.1941. Nõukogudevastane agitatsioon. [R2, R9]

HEIKLA, August, August (Ado) eluk. Tallinn, 1941 Punaarmee, Eesti korpus, 917. laskurpolk, 06.04.1942 surn. haigusesse. [KRA, 9-4-2, R9]

HEIKLA, August, Jaan m, s. 06.07.1909 Võrumaa Räpina v., eluk. sama, pottsepp, 24.09.1941 surmaotsus, Nursi mets, § Omakaitse kohus (Võru); hävituspataljoni liige, osales haarangutel ja lahingutes Põltsamaa ümbruses. [RAg; RAs; B; ERK II/1]

HEIMAN, Voldemar, Hans m, eluk. Tallinn, 1941 Punaarmee, Eesti korpus, 300. laskurpolk, 05.10.1944 langes Saaremaal. [KRA, 9-4-2]

HEIN, Arnold, Johannes m, s. 04.04.1911 Tallinn, eluk. Tallinn, Endla 61-5, algh., krohvija, ehitustrust. 07.41 mobiliseeriti Punaarmeesse, Udmurdi ANSV Kambarka, 791. ehitus-töökolonn, Eesti korpus, 300. laskurpolk, 12.10.1944 hukkus Saaremaal. [R9; ERA, 5056-1-6, 14]

HEIN, Arnold, Jüri m, s. 07.11.1922 Pärnumaa Sauga v., eluk. Pärnu, Mäe 2, algh., lukksepa õpilane. 07.41 mobiliseeriti Punaarmeesse, Tatari ANSV Kaasan, tööpataljon, Eesti korpus, 921. laskurpolk, 19.11.1944 hukkus. [R9; ERA, 5056-1-14]

HEIN, August, Aleksander m, s. 15.05.1919, eluk. Virumaa, tegevväelane, 1941 saadeti sunniviisil Venemaale, 12.07.1942 Partisani Liikumise Staabi poolt omistatud sõjaväeline auaste vanemseersant. [R9; ERAF, 4-1-236]

HEIN, August, Hans m, s. 13.12.1893 Viljandimaa Kõo v. Maalasti, eluk. Viljandi, majandusülem, EV major, tegevväelane. Punaarmees 140. laskurpolgu majandusülem, langes Saksa armee vangi Ostrovi lähistel, oli saksa sõjavangis Königsbergis, vab. Valgas 09.11.41, sõjavangist vabanemise järel Võrumaa Omakaitse majandusülem, arr. 13.04.1946 Viljandis, määrati sõjatribunali poolt 10+5 aastat, viidi Irkutski obl.Taišeti erilaagrisse nr.7 (Ozjorlag), kus suri 06.04.1953. [R2, ZEV IV köide; ERA, R-1606-1-187,lk18; J.Pihlau, Auraamat]

HEIN, Edgar, Gustav m, eluk. Tallinn, 1940 ELKNÜ liige. 1941 suvel mobiliseeriti, Sverdlovski obl. Krasnouralsk, 790. tööpataljon, 06.07.1946 surma teade ENSV Sõjakomissariaati. [R9, A.K. tööpat.; KRA, 9-4-3]

HEIN, Elmar, Otto m, s. 1917, Punaarmees Eesti korpus, 7. laskurdiviis, 354. laskurpolk, 1942 lahingus Velikije Luki all langes vangi sakslastele. [ERAF, 5SM-1-4]

HEIN, Evald, Karl m, s. 1923 Võrumaa, 6 kl., komnoor, 05.01.1945 mobiliseeriti Punaarmeesse, 63. tagavaralaskurpolk, 17.04.1945 deserteeris väeosast. [ERAF, 5SM-1-3]

HEIN, Felix, Anton, s. 13.10.22 Tallinn, eluk. Harjumaa Keila v., algh., tööline, Keila-Joa Loodusharu ja Turismi Instituut. 07.41 mobiliseeriti Punaarmeesse, Tatari ANSV Zelenodolsk, 232. tööpataljon, Eesti korpus, 300. laskurpolk, 06.10.1944 hukkus. [R9; ERA, 5056-1-14]

HEIN, Rudolf, Peeter m, s. 23.06.1913 Harjumaa Keila v., eluk. sama, algh., karusloomakasvataja, Karjaküla karusloomade kasvandus. 07.41 mobiliseeriti Punaarmeesse, Vologda obl., ehituspataljon,

Eesti korpus, 300. laskurpolk, 12.10.1944 hukkus lahingus Saaremaal. [R9; ERA, 5056-1-6, 14]

HEIN, Valju m, 1941 Läänemaa 11.(4.) hävituspataljon. [Prestuplenija… lk. 256]

HEIN, Viktor, Aleksander m, s. 02.1908 Harjumaa Raikküla v., eluk. Tallinn, kesk-erih., mäetehnik, elektrik, elektrijaam. 28.07.41 mobiliseeriti Punaarmeesse, viidi Ülemistelt kell 8.30 rongiga Kotlasesse, Arhangelski obl., 113. töökolonn, Eesti korpus, 267. sanitaarpataljon, n.leitnant, 29.12.1942 sai haavata ja suri. [R9; ERA, 5056-1-14]

HEINA, Evald, Kristjan m, eluk. Tallinn Aarde 25-2, 1941 Tallinna 7. hävituspataljon. [Prestuplenija… lk. 256; ERA, R-1728-1-6]

HEINAM, Leho, Kristjan m, s. 1912, eluk. Tallinn Raua 17-17, 1941 1. Tallinna Töölispolk. [Prestuplenija… lk. 256]

HEINAMAA, Gustav, Hans m, eluk. Tallinn, 1941 Punaarmee, Eesti korpus, 925. laskurpolk, 23.12.42 teadmata kadunud. [KRA, 9-4-2]

HEINAPUU, Friedrich m, s. 20.10.1907, eluk. Hiiumaa Pühalepa v. Tubala k., 1941 Punaarmee. [O.Mägi]

HEINARU, Rudolf, Martin m, s. 08.1913 Harjumaa Kohila v., eluk. Kohila, Lai 2, 6 kl., masinist, Kohila Paberivabrik. 07.41 mobiliseeriti Punaarmeesse, Arhangelski obl., tööpataljon, Eesti korpus, 417. sanitaarpataljon, 27.09.1944 langes lahingus. [R9; ERA, 5056-1-14]

HEINASTE (Hainast), Elmar, Mihkel m, s. 08.1922 Pärnumaa Kaisma v., eluk. Tallinn Tartu mnt. 82-1, 4 kl., tööline Järvakandis. 07.41 mobiliseeriti Punaarmeesse, Tšeljabinsk, 1045. töökolonn, Eesti korpus, 08.05.1945 teade ENSV Sõjakomissariaati; langenud, surnud ja teadmata kadunute nimekiri.[R9; ERA. 5056-1-15]

HEINASTE, Gustav, Liisa m, s. 20.12.1906 Võrumaa Põlva v., eluk. sama, 07.1941 hukatud, § Omakaitse kohus (Võru); aktiivne kommunist, hävituspataljoni liige. [RAg; B; ERK II/1]

HEINASTE, Jaan, Jaan m, s. 15.01.1915 Pärnumaa Abja v., eluk. sama, keskh., lukksepp, Tallinna Metallikombinaat. 07.41 mobiliseeriti Punaarmeesse, Sverdlovski obl. Krasnouralsk, 789. ehituspataljon, Eesti korpus, 27. laskurpolk, 14.01.1944 tegi enesetapu. [R9; ERA, 5056-1-14]

HEINLA, August m, s. 1909, 1941 Viljandi 17. hävituspataljon, 125. diviis. [Prestuplenija… lk. 257, ERA, R-1728-1-10]

HEINLA, Feliks, Kristjan m, Punaarmees, Eesti korpus, 7. laskurdiviis, 26.12.1942 hukkus. [ERA, 5056-1-14]

HEINLA, Henno (Heino), Johan (Johannes) m, s. 17.12.1914 Tallinn, eluk. Tallinn Vana-Kalamaja 42-3, keskh., sukakudumise meister, vildimeistri abi kübaravabrikus. 03.07.41 mobiliseeriti Punaarmeesse, Udmurdi ANSV Kambarka, 791. ehitus-töökolonn, Eesti korpus, kompartei kandidaat, vanemseersant, eriülesannetega Harjumaa üksus, alates 10.01.1944 Pajuste nimelise partisanisalga liige, 29.02.1944 hukkus lahingus Virumaal, van. eluk. Tallinn Heina 23-24. [R9; ERAF, 4-1-248]

HEINLA, Jaan, Jaan m, s. 28.05.1919 (1912), eluk. Nõmme Põllu 2/3-3, põllutööline, tegevväelane, ajateenija, 1941 Tallinna 4. hävituspataljon, 1941 saadeti sunniviisil Venemaale. [R9, ZEV IV köide, Prestuplenija… lk. 257, ERA, R-1728-1-3,4]

HEINLAID, Albert, Juhan m, s. 05.04.1916 Saaremaa, eluk. Hiiumaa, 10 kl., mehaanik, Merebaas. 07.41 mobiliseeriti Punaarmeesse, Tšeljabinski obl. Zlatoust, 793. tööpataljon, Eesti korpus, 23. kahurväepolk, nooremseersant, 30.10.1942 langes Velikije Luki all. [R9, ERAF kart. 23, KRA, 9-4-2]

HEINLIK, Karl, August m, eluk. Harjumaa, 1941 Punaarmee, Eesti korpus, seersant, 24.03.1945 surn. haigusesse. [KRA, 9-4-2]

HEINLO (Heinloo), Eduard, Jüri m, s. 1910, eluk. Tallinn Jakobsoni 11-10, 1941 Tallinna Töölispolk, 2. pataljon, 5. rood, 1. rühm, 2. jagu, reamees. 20.01.1945 mobiliseeriti Punaarmeesse, KBF. [ERA, R-1728-1-23, Prestuplenija… lk. 257, KRA, 1-3-1]

HEINLOO, Heido, Kristjan m, s. 18.12.1910, Tallinna 6. jaoskonna miilits, 1941 Miilitsa Divisjon. [ERA, R-1728-1-16, AIS]

HEINLOO, Jaan m, 1941 hävituspataljon. [Prestuplenija… lk. 257]

HEINLOO, Jaan, Jüri m, 1941 Punaarmee, Eesti korpus, 26.02.1945 surma teade ENSV Sõjakomissariaati. [KRA, 9-4-5]

HEINLUHT, Artemi, Mihkel m, s. 1918 Harjumaa, 6 kl., tööline, kommoor, Punaarmee, 7. eesti laskurdiviis, 300 laskurpolk, 05.10.1944 sai haavata. [ERAF, 5SM-1-4]

HEINLUHT, Eduard, Mihkel m, eluk. Tallinn, 27.07.41 mobiliseeriti Punaarmeesse, viidi Tallinnast laevaga Stalin Venemaale, Eesti korpus, 917. laskurpolk, 21.08.42 surn. haigusesse. [R9, Eesti Sõna 23.03.43; KRA, 9-4-2]

HEINMAA, Arnold m, eluk. Hiiumaa Pühalepa v. Viilupi k., 1941 Punaarmee. [O.Mägi]

HEINMAA, Arnold, Aleksander m, Punaarmees, Eesti korpus, 300. laskurpolk, 12.10.1944 hukkus lahingus Saaremaal. [ERA, 5056-1-6, 14]

HEINMAA, Richard, Juhan m, s. 02.01.1921, eluk. Hiiumaa Pühalepa v. Värssu k., tööline. 03.07.41 mobiliseeriti Punaarmeesse, Eesti korpus, 921. laskurpolk, jefreitor, 19.11.44 langes Saaremaal. [R9, Lääne Sõna; KRA, 9-4-2; O.Mägi]

HEINMAA, Valdur, Johannes m, eluk. Tallinn, 1941 Punaarmee, Eesti korpus, 917. laskurpolk, 21.12.1942 langes Velikije Luki all. [KRA, 9-4-2]

HEINMANN, Heino, Johannes m, s. 04.1920 Tallinn, eluk. Tallinn Paldiski mnt. 33-21, tööstuskool, lukksepp, Punane Krull. 07.41 mobiliseeriti Punaarmeesse, Saraatovi obl., kolhoosis, Eesti korpus, 27.01.1945 teade ENSV Sõjakomissariaati; langenud, surnud ja teadmata kadunute nimekiri. [R9; ERA, 5056-1-15]

HEINMETS, Eduard, Jüri m, s. 1903, eluk. Tallinn Terase 7-11, 1941 Tallinna Töölispolk. [Prestuplenija… lk. 257]

HEINMETS, Kalju, Gustav m, s. 1924 Võrumaa, Punaarmees 122. laskurdiviis, 921. laskurpolk, 12.12.1944 deserteeris väeosast. [ERAF, 5SM-1-3]

HEINMETS, Rein, Jakop (Jakob) m, s. 17.03.1917 Järvamaa, eluk. Järvamaa Võhmuta v., algh., talunik. 07.41 mobiliseeriti Punaarmeesse, Arhangelski obl., 109. töökolonn, Eesti korpus, 925. laskurpolk, 18.10.1944 langes lahingus. [R9; ERA, 5056-1-14]

HEINOJA, Harald, Otto m, eluk. Läänemaa, 1941 Punaarmee, Eesti korpus, 354. laskurpolk, 12.01.43 teadmata kadunud Velikije Luki all. [KRA, 9-4-2]

HEINSAAR, August, Villem m, s. 1915, konvoi rühma miilits, 1941 Miilitsa Divisjon, 3 rühm. [ERA, R-1728-1-16]

HEINSAAR, Fridolf, Kristian m, s. 1920, eluk. Läänemaa Noarootsi v., Punaarmees 373. kaardiväe eesti laskurpolk, 8. laskurrood, 18.03.1945 teadmata kadunud rindel. [ERAF, 5SM-1-2]

HEINSAAR, Hermann, Villem m, 12.11.1912, eluk. Kärdla Kingissepa 6, 1941 Läänemaa 11. hävituspataljon. [ERA, R-1728-1-7]

HEINSAAR, Venda, Karl m, s. 1920, 8 kl., autolukksepp, ENSV Auto- ja Mootorspordi Klubi, 08.1942 Punaarmees 249. eesti laskurdiviis, 925. laskurpolk. [ERA, R-1-5-33]

HEINSAAR, Voldemar, Johannes m, eluk. Harjumaa, 1941 Punaarmee, Eesti korpus, 27.01.1945 surma teade ENSV Sõjakomissariaati. [KRA, 9-4-3]

HEINSALU, Ilmar Eerli m, s. 08.02.1924 Harjumaa Kolga v. Uuri k., eluk. sama, põllumees. Saksa sõjaväes 5 kuud. Soome armeesse 13.09.43, III/JR47 ja 7./JR200, allohvitseride kool. Tagasi Eestisse 19.08.44, Kehra õppelaager. Mobiliseeriti Punaarmeesse, tööpataljon, vab. 1946. Surn. 27.05.1995. [sp2]

HEINSALU, Jaan m, s. 1903, eluk. Hiiumaa Käina v. Ristivälja, 1941 Punaarmee. [R2, O.Mägi]

HEINSAR (Heinsaar), Albert, Hans m, s. 1911 Tallinn, keskh., joonestaja, Tallinna elektrijaam, 1941 Venemaale, Tatari ANSV, 1942 Punaarmees. [ERA, R-1-5-31]

HEINSAR, Kalju, Konstantin m, s. 01.08.1921, eluk. Petserimaa Meremäe v., kompartei liige, 1941 hävituspataljon. [Prestu-plenija… lk. 257]

HEINSOO, Alfred, Aleksander m, s. 07.1914 Läänemaa Pühalepa v., eluk. Tallinn Kunderi 20-7, algh., motorist, Trust nr.2. 07.41 mobiliseeriti Punaarmeesse, Sverdlovski obl. Krasnouralsk, 789. ehituspataljon, Eesti korpus, 917. laskurpolk, 11.12.1944 teade ENSV Sõjakomissariaati, kas langenud või teadmata kadunud. [R9; ERA, 5056-1-15]

HEINSOO, Evald, Anton m, eluk. Tallinn, 1941 Punaarmee, Eesti korpus, 354. laskurpolk, 07.01.43 teadmata kadunud Velikije Luki all. [KRA, 9-4-2]

HEINSOO, Julius m, s. 17.08.1917 Virumaa Varangu v. EV kaitseväe õhutõrjekapral. Soome armeesse 16.12.43, allohvitseride kool ja 5./JR200. Tagasi Eestisse 19.08.44, Kehra õppelaager. Mobiliseeriti Punaarmeesse 12.1944, vab. 1946. Surn. 20.09.2008 Rakveres. [sp2]

HEINSOO, Karl m, EV Merejõud, v.maat, 01.10.1940 saadeti kolltn. Tamme väeossa Petseris. [ERA, 495-12-500]

HEINSOO, Valter, Emilie m, s. 15.10.1918 Tallinn, eluk. Tallinn Pikk 71-6, algh., trükitööline, trükikoda Punane Täht. 07.41 mobiliseeriti Punaarmeesse, Molotovi obl. Zakamsk, 792. ehituspataljon, Eesti korpus, 63. tagavaralaskurpolk, 04.08.1945 teade ENSV Sõjakomissariaati; langenud, surnud ja teadmata kadunute nimekiri. [R9; ERA, 5056-1-15]

HEINTALU, Karl-Robert, Karl m, s. 16.07.1914 Hiiumaa Kärdla, eluk. Tallinn, 1941 mobiliseeriti Punaarmeesse, Eesti korpus, 354. laskurpolk. [R9, A.K. kaust 13; ERAF kart. 6-1; O.Mägi]

HEINVEE, Eduard, Jaan m, s. 1899, eluk. Tallinn Tööstuse 70, 1941 Töölispolk. [Prestuplenija… lk. 257]

HEISTE, Elmar m, s. 1923 Hiiumaa Kõrgessaare v. Metsaküla, eluk. sama, 1941 Punaarmee, Eesti korpus, 220. tagavaralaskurpolk. [O.Mägi]

HEKTOR, Paul, Bernhard m, s. 17.04.1911 Võrumaa Räpina v., eluk. sama, 27.08.1941 surmaotsus, § Omakaitse kohus (Võru); Võru hävituspataljoni liige, osales haarangutel Räpinas ja valveteenistuses Võrus. [RAg; B; ERK II/1]

HELBEMÄE m, 1941 Töölispolk. [Prestuplenija… lk. 257]

HELBRE, Lembit, Olga m, s. 1918 Harjumaa, Punaarmees 122. laskurdiviis, õpperood, 21.01.1945 deserteeris väeosast. [ERAF, 5SM-1-3]

HELDE, Adalbert m, s. 31.08.1908 Võrumaa Põlva v., eluk. sama, 07.1941 hukatud, § Omakaitse kohus (Võru); Põlva TK usaldusmees, Põlva hävituspataljoni liige. [RAg; B; ERK II/1]

HELDE, Robert, Jüri m, s. 13.12.1923 Saaremaa Torgu v., üliõpilane Tallinna Õpetajate Seminaris, 1941 Punaarmees, 614. korpuse suurtükiväepolgu staabi autojuht. Saksa sõjavägi. Arr. 07.08.45 Torgu v., trib. 27.09.45 §58-1a, 82 lg1, 10+5, Komi ANSV, vab. 10.04.1955. [R1; Vali II 36; Vali III 101]

HELDRING, Axel m, eluk. Läänemaa Vormsi Norby k., 1941 mobiliseeriti Punaarmeesse. [A.K.]

HELEMETS, Vello, Daniel m, s. 26.05.1915, eluk. Võru, 18.08.1941 hukatud, § Julgeolekupolitsei; miilitsavolinik Võrus, oli relvastatud, läks kaasa hävituspataljoniga. [RAg; B; ERK II/1]

HELGNA, Ants, Hans m, s.1910, keskh., pearaamatupidaja, Kehra Tarbijate Kooperatiiv, 08.1942 Punaarmees 249. eesti laskurdiviis, 925. laskurpolk. [ERA, R-1-5-33]

HELISALU, Juhan, Jaan m, s. 27.03.1909 Peterburi kub., eluk. Tartumaa Elva, 15.12.1941 hukatud, Tartu, § Julgeolekupolitsei; hävituspataljoni liige, kommunist. [RAg; B; ERK II/1]

HELISMAA (Helisma), Leevi, Villem m, s. 30.05.1925, eluk. Hiiumaa Pühalepa v. Vilivalla k., 1941 mobiliseeriti Punaarmeesse, Haapsalu Sõjakomissariaat, Eesti korpus, 27.04.45 langes Läti Kuramaa, maetud Tuški. [R9, A.K. kaust 1-77; O.Mägi]

HELJUSTE, Jaan, Jaan m, s. 05.07.1893 (1883) Tartu, keskh, EV kolonelleitnant. Vabastati sõjaväeteenistusest 31.08.40. Arr. 31.12.48, erin. 19.11.49, §58-1a, 58-8, 58-11, 25a. Tšeljabinski obl. Vladimiri vangla, vab. 29.09.54. [R1, R2, ERA, R-1-1-309, ERA, R-1728-1-23]

HELK, Edgar, Jüri m, s. 1909, keskh., elektrimontöör, "Punane Krull", 08.1942 Punaarmees 249. eesti laskurdiviis, 925. laskurpolk. [ERA, R-1-5-33]

HELK, Eduard, Maks m, komandör, 1941 Tallinna Töölispolk, 2. pataljon. [ERA-R-1728-1-23]

HELK, Nikolai, Nikolai m, venelane, s.25.01.1886 Tartumaa, Laiuse v., kõrgh., jurist, Moskva Aleksandri sõjakool, EV kindralmajor, 1938 sai Sõjaväe Kõrgema Kohtu esimeheks, juunipöörde järel vallandati ametist. Arr. 17.09.40 Tallinn, Tina 16-6, trib. 07.04.41 §58-13; surmaotsus, Tallinn, otsus täide viidud 14.04.1941. Toimikus antud surmaaeg 14.10.1941 on ilmselt vale. [R3; R6-2; J.Pihlau Auraamat]

HELLAMAA, Alfred, Karl m, eluk. Võrumaa, 1941 Punaarmee, Eesti korpus, 921. laskurpolk, 23.11.44 teadmata kadunud. [KRA, 9-4-2]

HELLAT, Jüri, Jüri m, s. 07.05.1892 Valgamaa Sangaste v., eluk. Tallinn, EV kolonel. Punaarmees 22. territoriaalkorpuse suurtükiväe varustusülem polkovniku auastmes, arr. 14.06.41, süüdistuskokkuvõte esitati 07.12.41 - suurmaaomaniku poeg (422 ha maad), endine tsaari- ja Eesti sõjaväe ohvitser, 1918-20 osales sõjas Nõukogude Venemaa vastu, enne Eesti sõjaväe likvideerimist oli Eesti kaitseministri kindralmajor Rotbergi käsundusohvitser, võttis osa natsionalistlik-fašistliku organisatsiooni Kaitseliit liikmete väljaõppest, veendunud kodanlik natsionalist, suhtus vaenulikult nõukogude võimu kehtestamisse Eestis, 12.1940 sõjalise nõukogudevastase vandenõu liige, eesmärgiks oli nõukogude võimu kukutamine ja kodanliku korra

taastamine Eestis, Taimõri ringkonnakohtu väljasõiduistungil 16-19.12.41 mõisteti surma koos kogu vara (?) konfiskeerimise ja sõjaväelise auastme äravõtmisega, otsus viidi täide 29.06.42 (20.07.42) Norilskis.. [R1, Ü.Uluots, Eesti ohvitseride saatus; J.Pihlau, Auraamat]

HELMDORF, Aleksander, Jaan m, s. 08.04.1919, eluk. Läänemaa Karuse v. Paatsalu, 1941 mobiliseeriti Punaarmeesse, langes Velikije Luki all. [S.Korp]

HELMDORF, Johannes, Jaan m, s. 22.05.1921, eluk. Läänemaa Karuse v. Paatsalu, mob., Punaarmeesse, langes Saaremaal, läks mere põhja Mihkelsoni pataljoni 700 mehega. [S. Korp]

HELP, Rudolf, August m, s. 1913 Võrumaa, 6 kl., 08.05.1945 mobiliseeriti Punaarmeesse, 13.06.1945 deserteeris väeosast. [ERAF, 5SM-1-3]

HEMM, Karl, Albert m, eluk. Järvamaa, 1941 Punaarmee, Eesti korpus, seersant, 18.12.1942 langes Velikije Luki all. [KRA, 9-4-2]

HENDRIKSON, Lembit, Jaan m, s.1917, 11 kl., puutöö osakonna juhataja, Tallinna toidukaubastu, 27.07.41 mobiliseeriti Punaarmeesse, viidi sama päeva õhtul laevaga "Stalin" Venemaale. 08.1942 249. eesti laskurdiviis, 917. laskurpolk, 7. laskurdiviis, 300. laskurpolk, leitnant, 12.10.1944 hukkus. [R9; ERA, R-1-5-33; ERA, 5056-1-6, 14]

HENNING, Vladimir, Johannes m, s. 03.03.1921 Pärnumaa Tahkuranna v., eluk. sama, 4 kl., põllutööline isa juures. 07.41 mobiliseeriti Punaarmeesse, Kuibõšev, Lihakombinaadi tööline, Eesti korpus, 921. laskurpolk, 09.10.1944 langes Saaremaal. [R9, ERAF kart. 23, A.Pajunurm; KRA, 9-4-2]

HENNO, Georg, Ivan m, s. 1920 Tallinn, eluk. Tallinn Põhja pst.11-2a, tööline, 02.07.1941 mobiliseeriti Punaarmeesse, Eesti korpus 7. laskurdiviis, 300. laskurpolk. 14.02.1945 jäi maha Tallinnas rindele saatmisel. [R9, ERAF, 5SM-1-3]

HENNO, Linda, Peeter n, s. 1919, 1941 4. hävituspataljon, sanitar. [ERA, R-1729-1-4]

HENNOSTE, Mihkel, Jaan m, s. 10.10.1905 Pärnu, gümn., kõrgem sõjakool, viidi üle Eesti sõjaväest Punaarmeesse 17.10.40, 22. territoriaallaskurkorpus, 180. laskurdiviis, 42. laskurpolk, sideroodu komandör, vanemleitnant. [ERA, R-328-1-12¸ Sõjamuuseum]

HENNUPERE, Ants, Mart m, s. 09.10.1907, Valga, eluk. sama, EV leitnant. Punaarmees 182. diviisi 232. polgu polgukooli rühmakomandör vanemleitnandi auastmes, arr. 15.06.41 Elvas, süüdistuskokkuvõte 20.09.41 - kuulus Kaitseliitu, suhtus laitvalt Punaarmee sissetulemisse ja nõukogude võimu kehtestamisse Eestis, sotsiaalselt hädaohtlik, erin. otsusega 15.05.1943 mõisteti 10. aastaks paranduslike tööde laagrisse alates 15.06.41, Norilskis õnnestus tal saada tööle laagri apteeki, kus kujunesid ülimalt soojad suhted ühe naisarstiga, 16.03.48 komisjoni otsusega viidi Hennupere Norilskist erilaagrisse, 15.06.51 (vabanemispäevil) viidi Norilskisse tagasi, ei tulnud Eestisse tagasi, jäi apteekrina Norilskisse tööle ja suri seal 1954 või 1955, maetud Norilskisse. [R3, R6-2, Ü.Uluots, Eesti ohvitseride saatus]

HERBRICH, Vera, Joosep n, eluk. Tallinn Tartu tn. 59, Lihatsentraal, kantselei ametnik, 1941 hävituspataljon. [ERA, R-1728-1-19]

HERIK, Evald, Jaan m, s. 1919 Võrumaa, 8 kl., 03.01.1945 mobiliseeriti Punaarmeesse, 63. tagavaralaskurpolk, 17.04.1945 deserteeris väeosast. [ERAF, 5SM-1-3]

HERKÜL, August, Jüri m, s. 24.08.1910 (1909), Narva, eluk. Tallinn Härjapea 42-4, gümn., kelner restoranis Gloria, arr. 29.11.44, trib. 23.07.45, §58-1a, 10+5a., Komi ANSV Petšorlag, vab.15.08.54. Deserteeris Punaarmeest. Saksa sõjavägi. [R2, R8/1, R9]

HERM, Adolf, Johan-Edmund m, s. 18.11.1909 Tartu, eluk. Tallinn Aarde 5-3, EV leitnant. Punaarmees teenis 140. jalaväepolgus sideülemana vanemleitnandi aukraadis, Dno-Staraja Russa rindel langes Saksa sõjavangi 21.07.41, vab. Stablackist 09.11.41, teenis seejärel Saksa politseis ja SD-s (Võru SD ülem 1943-1944), SD rindepataljonides ja määrati 07.1944 5. piirikaitserügemendi staabi ülemaks, arr. 14.11.44 Tallinnas Balti Laevastiku Smerši poolt, mõisteti Tallinna garnisoni sõjatribunalis 29.01.45 surma, otsus viidi täide Tallinnas (või Leningradis) 15.05.1945. [R2, R6-4, R8/1, R9, ERA, R-1606-1-187, lk.1; J.Pihlau, Auraamat]

HERM, Aleksander, Andrei m, s. 1925 Krasnojarski krai Minusinski raj., 4 kl., tööline, komnoor, 03.03.1943 mobiliseeriti Punaarmeesse, 8. laskurkorpus, 7. laskurdiviis, 354. laskurpolk, 14.02.1945 jäi maha Tallinnas rindele saatmisel. [ERAF, 5SM-1-3]

HERM, Eduard, Andrei m, s. 1917 Krasnojarski krai Manski raj., 3 kl., tööline, 1941 Punaarmees,1942 oli saksa vangilaagris, 1945 Punaarmees 373. kaardiväe laskurpolk. [ERAF, 5SM-1-3]

HERM, Osvald, Jaan m, 1941 Tallinna Töölispolk. [ERA, R-1728-1-23, Prestuplenija… lk. 258]

HERM, Roman, August m, s. 09.1909 Tallinn, eluk. sama, algh., lihunik, Tallinna Tapamaja. 07.41 mobiliseeriti Punaarmeesse, Sverdlovski obl. Rež, 788. tööpataljon, Eesti korpus, 925. laskurpolk, 11.10.1944 langes lahingus. [R9; ERA, 5056-1-14]

HERMAN, Erich m, 1941 vabatahtlik Kehra Tehaste hävituspataljonis. [ERA, R-1728-1-15]

HERMANN (Herman), Evald, Juhan (Johan) m, s. 13.05.1913 Tallinn, eluk. Tallinn Söödi 4-15, 24.08.44 hukatud, Tallinn, § 1941 Tallinna 4. hävituspataljoni liige, sihtur, sõdis sakslaste vastu. [RAg; B; ERK II/1, ERA, R-1728-1-3,4]

HERMANN, August, Johannes m, s. 1913, eluk. Tallinn Wismari 22-2, 1941 Tallinna Töölispolk. [Prestuplenija… lk. 258]

HERMAS, August, Anna m, s.1907, 6 kl., destilleerija, Jägala piirituse vabrik, 08.1942 Punaarmees 249. eesti laskurdiviis, 917. polk. [ERA, R-1-5-33]

HERNE, Valter, Johan, m, s. 08.09.1902 Võrumaa Kasaritsa v., eluk. Võru, vabatahtlikult Punaarmees, 22.08.1941 hukatud, § Julgeolekupolitsei, aktiivne kommunist, osales hobuste rekvireerimisel, hävituspataljoni liige. [RAg; B; ERK II/1, Prestuplenija… lk. 258]

HERNITS, Karl (Karolus), Vidrik m, eestlane, s. 29.06. 1921, Võru, 6 kl., 25.06.1941 Räpina ja Võru hävituspataljon, 1. Kütipolk, kompartei kandidaat, 1941 mobiliseeriti Punaarmeesse, vanemseersant, alates 20.08.1943 partisanisalga nr. 562 rühmakomandör, saadetud Moskvast lennukil tagalasse, 1943 teadmata kadunud, isa eluk. Uljanovsk. [ERAF, 4-1-248]

HERT, Aleksander, Andrei m, s. 1925 Krasnojarski krai Minusinski raj. Ostrovsk, eluk. sama, traktorist, komnoor, 03.03.1943 mobiliseeriti Punaarmeesse, 8. laskurkorpus, 7. laskurdiviis, 354. laskurpolk, 14.02.1945 jäi maha Tallinnas rindele saatmisel, 16.02.1945 saadeti Riiga. [ERAF, 5SM-1-2; ERAF, 5SM-1-3]

HERTAN, Evald, Johan m, 1941 4. hävituspataljon. [Prestuplenija… lk. 258]

HEYMAN, Voldemar m, eluk. Läänemaa Riguldi v. Elbiku k., 1941 mobiliseeriti Punaarmeesse. [A.K.]

HIFF, Simon, Aron m, Tallinn Hariduse 11-12, 1941 4. hävituspataljon. [Prestuplenija… lk. 258]

HIIE, Alfred, August m, s. 30.04.1921 Läänemaa Ridala v., eluk. sama, algh., põllutööline, tööline. 03.07.41 mobiliseeriti Punaarmeesse, Tšeljabinski obl. UAZ, 861. töökolonn, Eesti korpus, 921. laskurpolk, 07.10.1944 hukkus. [R9; ERA, 5056-1-6, 14]

HIIE, Evald, Johannes m, s. 1907 Virumaa Mäetaguse v., eluk. sama, EV allohvitser. Punaarmees 180. diviisi 21. polgu staabis asjaajaja, II järgu tehnik-intendant, arr. 14.06.41, surn. enne, kui talle jõuti esitada süüdistuskokkuvõte, surn. 29.10.41, surma põhjus: peensoolte keerdumine, tagajärjeks soolte gangreen. [R2, Ü.Uluots, Eesti ohvitseride saatus]

HIIE, Georg, Aleksander, Johan m, s. 1903, 4 kl., seersant, Punaarmees, alates 08.1942 Juševi nimelise partisanisalga nr. 552 liige, perek. eluk. Valga Nõukogude 14. [ERAF, 4-1-248]

HIIE, Oskar, Kristjan m, eluk. Pärnumaa, 1941 Punaarmee, Eesti korpus, 354. laskurpolk, 06.01.1943 langes Velikije Luki all. [KRA, 9-4-2]

HIIELAID, Hendrik, Heinrich m, s. 06.07.1896 Tartumaa Sangaste v. Korijärve, eluk. Virumaa Haljala, EV major. Punaarmeest vallandati sügisel 1940, elas seejärel Haljalas oma talus, kus arr. 25.06.41, saadeti Molotovi obl. Ussollagi, kus suri enne otsuse langetamist 15.01.1942. aastal. [R2, J.Pihlau, Auraamat]

HIIEMAA, August, Peeter m, eluk. Võrumaa, 1941 Punaarmee, Eesti korpus, 921. laskurpolk, 19.03.45 langes Läti Kuramaa. [KRA, 9-4-2]

HIIEMAA, Ilmar m, s. 1925 Järvamaa Ambla v., eluk. Türi. 4 kl., talunik, 1941 mobiliseeriti Punaarmeesse, Eesti korpus. 1945 Punaarmees 369. kaardiväe laskurpolk. Oli saksa sõjaväes. [R9, ERAF, 5SM-1-3]

HIIEMETS, Arved, Karl m, s. 1919, 6 kl., alates 13.02.1944 Voronovi nimelise partisanisalga liige, 02.1944 teadmata kadunud. [ERAF, 4-1-248]

HIIEMÄE, Jaan, Jaan m, s. 03.05.1917 Harjumaa Varbola v., eluk. sama, algh., põllutööline. 07.41 mobiliseeriti Punaarmeesse, Arhangelski obl., metsatööline, Eesti korpus, 1. eesti üksik tagavaralaskurpolk, 30.07.1942 suri haigusesse. [R9; ERA, 5056-1-14]

HIIEMÄE, Koit, Karl m, s. 1910. 1941 Läänemaa 11. hävituspataljon. [ERA, R-1728-1-7, AIS]

HIIEMÄE, Väino, Jaan m, s. 1922 Harjumaa Varbola v., eluk. sama, 4 kl., 1941 Venemaa, 134. töökolonn, Udmurdi ANSV, 18.03.1942 Punaarmee. [ERA, R-1-5-33]

HIIESALU, Ahto m, s. 29.01.1911 Tartumaa Äksi v., 29.10.1941 surmaotsus, § Julgeolekupolitsei; kommunist ja hävituspataljoni liige. [RAg; B; ERK II/1]

HIIESALU, Albert, Anton m, eluk. Harjumaa Kohila, 1941 suvel mobiliseeriti Tallinnas, Arhangelski obl. Ust-Pinega, tööpataljon, oli tööpataljonis käskjalg, 23.03.42 langes sõjas. [R9, A.K. tööpat.; KRA, 9-4-2]

HIIESALU, Elmar, Adolf m, 1941 Punaarmee, Eesti korpus, sõjaväehaigla nr. 268, 05.10.1944 surma teade ENSV Sõjakomissariaati. [KRA, 9-4-3]

HIIESO, Johannes, Anton m, s. 1894 Virumaa, keskh., majanduskursus, 1940 Punaarmee, 22. territoriaallaskurkorpus, sapööripataljon, finantsjaoskond. [ERAF, 5SM-1-3]

HIILEP, Feliks, Peeter m, Punaarmees 249 eesti laskurdiviis, 925. laskurpolk, 15.09.1942 deserteeris väeosast. [ERAF, 5SM-1-2]

HIIN, Johannes, Voldemar (Vilhelm) m, s. 1904, 1941 7. hävituspataljon. [ERA, R-1728-1-6]

HIIR, Endel, Otto m, 1941 Tallinna Töölispolk, 2. pataljon, 5. rood, 3. rühm, 2. jagu, reamees. [ERA, R-1728-1-23]

HIIR, Erni m, eluk. Tartu Lepiku 6-4, parteilane, 1941 hävituspataljoni staabis. [Prestuplenija… lk. 258]

HIIR, Ernst (Erni), Jaak (Jakob) m, s. 29.03.1900 Viljandimaa Taagepera v., eluk. Tartu Lepiku 6-4, kirjanik. 1941 nooremkirjutaja hävituspataljoni staabis, Tallinna Töölispolk, 2. pataljon. Kuni 1944 propagandist tagalas/rindel. [ERA, R-1728-1-23, ENE, Prestuplenija… lk. 258]

HIIR, Karl, August m, s. 02.03.1911 Gruusia Tbilisi, eluk. Tallinn Kopli 32-4, 9 kl., teenistuja, Tööstuskaubastu, ärijuht. 07.41 mobiliseeriti Punaarmeesse, Sverdlovski obl. Rež, 788. tööpataljon, Eesti korpus, 03.04.1945 teade ENSV Sõjakomissariaati; langenud, surnud ja teadmata kadunute nimekiri. [R9; ERA, 5056-1-15]

HIIS, Anton m, s. 23.11.1898 Hiiumaa Emmaste v., eluk. sama, Läänemaa hävituspataljon. 1941 Punaarmee. [O.Mägi]

HIIS, Arnold, Johan m, s. 07.12.1914, eluk. Tallinn Vana-Kalamaja 6-2, 1941 Tallinna 7. hävituspataljon. [Prestuplenija… lk258, ERA, R-1728-1-6]

HIIS, Eduard, Villem m, s.1916, eluk. Läänemaa Hiiumaa, algh., karboniseerija, Hiiu tekstiil, 03.07.41 mobiliseeriti Punaarmeesse, 08.1942 249. eesti laskurdiviis, 917. polk. [R9; ERA, R-1-5-33]

HIIS, Georg, Johann m, s. 1908, seersant, Punaarmees, alates 1943 partisanisalga liige, 1943 teadmata kadunud. [ERAF, 4-1-262]

HIIS, Hans, Jüri m, s. 1915 Tallinn, keskh., puusepp, 1941 Venemaale, Udmurdi ANSV Kambarka, 19-23.06.1942 mobiliseeriti Punaarmeesse. [ERA, R-1-5-33]

HIIS, Priidu, Jakob m, s. 1914, 1941 mobiliseeriti Punaarmeesse, Eesti korpus, 20.03.45 langes Läti Kuramaa, maetud 7. laskurdiviisi 3. kalmistu. [R9, A.K. kaust 8-27; Vahter 154]

HIISKIVI, Bernhard, Karl m, 1941 Punaarmee, Eesti korpus, 917. laskurpolk, 11.12.1944 surma teade ENSV Sõjakomissariaati. [KRA, 9-4-3]

HIIU, Johannes, Vilhelm m, s. 1904, eluk. Tallinn Liivalaia 87-9, 1941 7. hävituspataljon. [Prestuplenija… lk. 258]

HIIUNEEM, Ralf m, 1941 hävituspataljon. [Prestuplenija… lk. 258]

HIIUS, Harri m, s. 1921, eluk. Hiiumaa Kärdla, 1941 Punaarmee., 1941. [O.Mägi]

HIIUSAAR m, 1941 hävituspataljon. [Prestuplenija…lk. 258]

HIIVA, Voldemar m, 1941 Tallinna Töölispolk. [Prestuplenija… lk. 258]

HILGAR, Georg (Georgi), Mihhail (Mihail) m, s. 16.06.1922 Tartu, eluk. Tartu, Narva 56-2, keskh., tööline, Tarbijate Kooperatiiv. 07.41 mobiliseeriti Punaarmeesse, Sverdlovski obl., 860. ehituspataljon, Eesti korpus, 925. laskurpolk, 18.12.1943 hukkus. [R9; ERA, 5056-1-14]

HILJAK, Richard m, 1941 4. hävituspataljon. [Prestuplenija… lk. 258]

HILJANDI, Osvald (Oskar), Karl m, s. 1906, eluk. Tallinn Mäekalda 37, 1941 Viljandi 17. hävituspataljon, 3. rood. [ERA, R-1728-1-6, ERA, R-1728-1-10]

HIMMELGOF, Ruvin, Julius m, 1941 Tartu hävituspataljon, Punaarmee 08.1941 langes Jõgeva lähistel. [KRA, 9-4-5]

HINDO (Hindre), Albert, Oskar m, s. 1924 Kalinini obl., 4 kl., Punaarmees, alates 10.03.1944 Šumilovi nim. partisanisalga liige, saadeti sakslaste tagalasse Virumaale, 03.1944 teadmata kadunud. [ERAF, 4-1-262, 248, 39]

HINDO, Aleksander, Anna m, s. 09.12.1900, eluk. Haapsalu, metsatööline. 08.07.1941 hukatud, Võrumaa Veriora, § Omakaitse kohus (Veriora); hävituspataljoni liige. [RAg; RAs; ERAF; L; B; ERK II/1]

HINDOALA, Leonhard, Gustav m, s. 09.12.1916 Tartu, eluk. Tallinn Koidula 93-3, EV lipnik. Punaarmees teenis sidepataljonis keemiateenistuse ülemana, arr. 20.02.41 Tallinnas, anti tribunali alla koos samal päeval arr. Raimund Taarna ja Samo Ristmaga, mõisteti Pribovo sõjatribunalis surma 03.07.1941 ja hukati ilma Moskva sõjatribunali ja ülemnõukogu presiidiumi kinnituseta järgmisel päeval. [R2, J.Pihlau, Auraamat]

HINDPERE, Ottomar-Raimond m, s. 21.12.1895, EV major, Punaarmees, 1940 määratud lahingukooli likvideerijaks. 1941 ERNA 2 juht, 1944 3. pat. ülem 1.Piirikaitse rügemendis, metsavend, enesetapp haarangus Harjumaal Kuimetsa v. 29.01.1946. [R8; ERA, 495-12-500]

HINDREA, Alfred, Hans m, eluk. Tallinn, 1941 Punaarmee, Eesti korpus, 10.06.42 surn. haigusesse, maetud Piskarjovi kalmistule. [KRA, 9-4-2]

HINDREK, Elmar m, s. 1913, eluk. Türi S.-Pärnu mnt. 33, 1941 15. Järvamaa hävituspataljon. [Prestuplenija… lk. 259]

HINDREK, Rudolf, Juhan (Johan) m, s. 23.09.1906, eluk. Türi S-Pärnu mnt.17, 05.12.1941 hukatud, § Julgeolekupolitsei; 1941 15. Järvamaa hävituspataljoni liige, osales võitlustes Omakaitse vastu ja käis haarangutel, sõdis sakslaste vastu, kommunist ja agitaator. [RAg; B; ERK II/1, Prestuplenija… lk. 259]

HINDREK, Viktor, August m, s. 14.08.1923, eluk. Türi Paide 27, 30.08.1941 hukatud, Türi, § Eesti-Saksa ühiskohus (Türi); 1941 15. Järvamaa hävituspataljoni rühmajuht, osales lahingutes ja haarangutel, Türi lahingute ajal teostas luuret Punaarmeele. [RAg; B; ERK II/1, Prestuplenija… lk.259]

HINDREMÄE (Hindremaa), Martin, Mart (Martin) m, s. 22.08.1911 Raplamaa, eluk. Virumaa Kiviõli, 6 kl., lukksepp, 07.1941 mobiliseeriti Punaarmeesse, tööpataljon, kokk, Eesti korpus, alates 10.03.1944 partisanisalga liige, saadeti sakslaste tagalasse Virumaale, 03.1944 teadmata kadunud. [ERAF, 4-1-248, 262, 39, R9]

HINDRIKSON, Harri, Hindrik m, eluk. Viljandi, 1941 Punaarmee, Eesti korpus, seersant, 13.12.1942 langes Velikije Luki all. [KRA, 9-4-2]

HINDRIKSON, Rudolf m, s. 20.03.1921 Tartus, Õpetajate Seminar, õpetaja. Soome armeesse 10.10.43, lahkus omavoliliselt väeosast, tuli Eestisse, teenis Saksa sõjaväes. 11.1944 mobiliseeriti Punaarmeesse, tööpataljon , vab. 11.1945. Surn. 27.06.1979 Tartus. [sp2]

HING, Arnold, Johannes m, s.1915, keskh., treial, metallitööstus "Valur" Tallinn, 08.1942 249. eesti laskurdiviis, 917. polk. [ERA, R-1-5-33]

HINN, Rudolf m, eluk. Võrumaa Antsla, miilits, ei evakueerunud, 1944 piirikaitserügemendis, jooksis Punaarmee poole üle, vabanes sõjavangist. [Leetmaa 156]

HINNO, Paul, Peeter m, s. 23.03,1893 Võrumaa Aleksandri v., kõrgh., EV kolonelleitnant, 1940 Eesti Rahvaväe Varustusvalitsuse üldosakonna ülem, jäeti sõjaväeteenistusse Punaarmees. [ERA, 495-12-500, Sõjamuuseum]

HINNO, Voldemar, Johannes m, s. 1924, Punaarmees 369. kaardiväe Eesti laskurpolk, 3. --laskurrood, 1945 värvatud agent Läänemaal Käina v., hüüdnimi "Kruus". [ERAF, 5SM-1-2]

HINRIKUS, Ilmar, Hans m, s. 1921 Järvamaa Väinjärve v., eluk. Tallinn, arr. 15.07.44 Punaarmees, trib. 17.07.44, §193-7g, surmaotsus asend. 8a., edasine saatus teadmata. Omavoliline lahkumine valvepostilt. [R8/1]

HINSBERG, Aleksander, Mihkel m, s. 1911, 4 kl., 1941 Punaarmee, alates 08.1942 Talvi nimelise partisanisalga nr. 551 liige, langes lahingus, teistel andmetel teadmata kadunud 08.42, 11.12.1944 surma teade ENSV Sõjakomissariaati, abik. eluk. Tallinn Orase 8-8. [ERA, 4-1-248,262, KRA, 9-4-3]

HINT, Filaret m, s. 02.11.1916 Tartumaa Kavastu v., 27.08.1941 surmaotsus, § Julgeolekupolitsei; osales hävituspataljoni tegevuses, oli vahistamistel teejuht, viis Punaarmee staapi nimekirja, keda tuleks ümbruskonnas ära tappa, osales isiklikult tapmistel. [RAg; TMA; B; ERK II/1]

HINT, Oskar, Aleksander m, s. 1901, eluk. Tallinn Sõja 29-19, 1941 Töölispolk. [Prestuplenija… lk. 259]

HINT, Viktor, Leena (Leonhard) m, s. 05.02.1917 Saaremaa Lümanda v., eluk. Tallinn, algh., talunik, transporditööline. 07.41 mobiliseeriti Punaarmeesse, Sverdlovski obl. Krasnouralsk, 790. ehituspataljon, Eesti korpus, 917. laskurpolk, 18.05.1945 teade ENSV Sõjakomissariaati; langenud, surnud ja teadmata kadunute nimekiri. [R9; ERA, 5056-1-15]

HINTO, Jaan, Johann (Juhan) m, s. 1909. 1941 Tallinna Töölispolk, 2. pataljon, 5. rood, 1. rühm, 1. jagu, reamees. [ERA, R-1728-1-23, AIS]

HINTREA, Albert, Hans m, 1941 Punaarmee, Eesti korpus, 05.08.1945 surma teade ENSV Sõjakomissariaati. [KRA, 9-4-3]

HIO, Lembit, Hans m, s. 17.10.1921 Tallinn, eluk. Tallinn, Lastekodu 25-5 (van.), tööstuskool, autojuht, Riiklik Liidutehas nr.463. 07.41 mobiliseeriti Punaarmeesse, Tšeljabinski obl., 1045. töökolonn, Eesti korpus, 300. laskurpolk, 13.12.1942 langes lahingus. [R9; ERA, 5056-1-14]

HIREL, Julius, Johan m, s. 1922, 1941 mobiliseeriti Punaarmeesse, Eesti korpus, 27. laskurpolk, jefreitor, 23.03.45 langes Läti Kuramaa, maetud 7. laskurdiviisi 3. kalmistu. [A.K. kaust 8-28; Vahter 155, R9]

HIRMO, Meinhard, Kristjan m, s. 1917 Võrumaa Räpina v., Punaarmees 8. laskurkorpus, 249. laskurdiviis, 921. laskurpolk, 16.02.1945 jäi maha Tartus rindele saatmisel. [ERAF, 5SM-1-3]

HIRS, Aleksander, Ilja m, s.1903, algh., rauatreial, Kiiev, 08.1942 Punaarmees 249. eesti laskurdiviis, 917. polk. [ERA, R-1-5-33]

HIRS, Aleksander, Vassili m, eestlane, s. 1924, 4 kl., komnoor, alates 16.02.1944 Vennikovi nimelise partisanisalga liige, ema eluk. Omski obl. [ERAF, 4-1-248]

HIRS, Oskar, Mihkel m, s. 1926 Saaremaa Lümanda v. Tõllu k., eluk. sama, 6 kl., talunik, 1944 mobiliseeriti Punaarmeesse, 1945 369. kaardiväe laskurpolk, oli saksa sõjaväes. [ERAF, 5SM-1-3]

HIRŠKOVITŠ, Vulf m, s. 16.05.1910 Tartu, eluk. sama, kõrgh., jurist, ametnik Kammivabrikus, 1941 käitisekomitee esimees, 1941 rahvakohtunik, evakueerus Tatari ANSV-sse, 1942-1945 Punaarmee, demobiliseeriti, Tallinna I Õigusnõuandla. [Advokatuur 238]

HIRVELAAN, Hans, Hans m, s. 02.07.1898 Viljandi, eluk.Tallinn-Nõmme Tõdva 13-3, keskh., EV major. Vabastati sõjaväeteenistusest 10.11.40. Üks Omakaitse organiseerijaid 1941.a. suvel Eestis. Langes Rapla lahingus 20.08.1941 võitluses hävituspataljoni vastu. [R6-2, ERA, R-1-1-309]

HIRVOJA, Raido, Robert m, kapral, 1941 Tallinna Töölispolk, 2. pataljon. [ERA, R-1728-1-23, Prestuplenija… lk. 259]

HLEBNIKOV, Ivan, Aleksandr m, s. 03.02.1914. 1941 hävituspataljon. [AIS]

HLEBNIKOV, Ivan, Dmitri m, s. 1924 Petserimaa Irboska v. 1941 hävituspataljon Punaarmees 122. laskurdiviis, 917. laskurpolk, 09.08.1943 deserteeris väeosast. [ERAF, 5SM-1-2]

HLJUSTOV, Nikolai, Semjon m, s. 03.06.1914 Tartu, algh., juhutööline, 1941 militsionäär, Gorki obl., lennukipommide tehas, tööline, Eesti korpus, 249. laskurdiviis. [ERAF, 32-1-8]

HODOKAINEN, Eino, Andrei m, eluk. Järvamaa, 1941 Punaarmee, Eesti korpus, 04.1942 teadmata kadunud. [KRA, 9-4-2]

HODUNOV, Pavel, Vassili m, venelane, s.22.01.1919 Narva, 4 kl., 1940 Punaarmee, leitnant, 85. korpuse suurtükiväepolgu juhtimisrühma komandör. Surn haavadesse 30.07.1944. [KRA, 9-4-2; ERA, 5056-1-6]

HOFF, Semjon, Aron m, 1941 Tallinna 4. hävituspataljon. [Prestuplenija… lk. 259, ERA, R-1728-1-3]

HOHENSE, Julius, Gustav m, s. 1907 Saaremaa , 1941 Punaarmees, 22. laskurkorpus, 182. laskurdiviis, 1. roodu komandör, vanemseersant, 08. (13.)08.1941 teadmata kadunud. [VF KMKA, 58-818884-26]

HOHLOV, Roman, Roman m, venelane, s. 04.01.08 Saraatov, eluk. Tallinn, kõrgh., tekstiilimeister, Balti Manufaktuur. 1941 hävituspataljon, 07.41 mobiliseeriti Punaarmeesse, Udmurdi ANSV Kambarka, 791. tööpataljon, Eesti korpus. [R9, ERAF kart. 23, A.K. 693, Prestuplenija… lk. 259]

HOHOLKOV, Georgi, Nikolai m, venelane, eluk. Leningradi obl., 1941 Punaarmee, Eesti korpus, vanemseersant, 23.11.43 langes sõjas. [KRA, 9-4-2]

HOIDRE, Georg Bruno, Johan m, s. 21.10.1923 Tallinn, eluk. sama. Saksa sõjaväes 4 kuud. Soome armeesse 09.10.43, 8./JR200. Tagasi Eestisse 19.08.44, Kehra õppelaager. Mobiliseeriti Punaarmeesse 1945, tööpataljon, vab. 1947. Surn. 22.04.1993 Tallinnas. [R9; sp2]

HOLJAVIN, Vassili, Aleksei m, s. 1918, eluk. Venemaa, partei liige, 1941 Töölispolk. [Prestuplenija… lk. 260]

HOLM, Anatoli, Nikifor m, venelane, s. 08.04.1912 Virumaa Piiri v., eluk. Narva, Vaestemaja 14-1, algh., talunik, Kreenholmi Kalevivabrik, ketrajaõpilane. 07.41 mobiliseeriti Punaarmeesse, Sverdlovski obl. Rež, 787. ehituspataljon, Eesti korpus, 27. laskurpolk, 07.06.1944 langes lahingus. [R9; ERA, 5056-1-14]

HOLM, August, Juhan m, s. 1909. 9. jaoskonna miilits Tallinnas, 1941 miilitsa hävituspataljon. [ERA, R-1728-1-16, AIS]

HOLM, Jakob, Peeter m, s. 23.01.1903 Hiiumaa Kõrgessaare v. Mangu k., eluk. sama, 1941 Punaarmee, arr. 14.11.44 Hiiumaa Kõrgessaare v. Mangu k, trib. 24.04.45, §17-58-1b, 15+5a, Krasnojarski krai Norillag, surn. 20.10.45. [R2, [O.Mägi, R8/1]

HOLM, Mihkel m, s. 07.11.1922 Järvamaa Rakke v., eluk. Virumaa Vao v., 03.09.41 surmaotsus, § Julgeolekupolitsei; hävituspataljoni liige, käis haarangutel ja maju põletamas. [RAg; B; ERK II/1]

HOLMANN (Hollmann), Roman, Jaak (Jakob) m, s. 1907, eluk. Tallinn Graniidi 20-7, nooremseersant. 1941 Tallinna Töölispolk, 2. pataljon. [ERA, R-1728-1-23, Prestuplenija… lk. 260]

HOLMBERG, Adam-Leopold, Karl m, s. 13.09.1897 Läänemaa Kullamaa v., eluk. Tallinn, EV major. Punaarmees 180. diviisi 171. polgus pataljoniülem majori auastmes, arr.16.06.41 Tallinnas, viibis tol ajal haiglas, süüdistuskokkuvõte 24.09.41- võttis aktiivselt osa võitlusest revolutsiooni vastu Kodusõjas, veendunud natsionalist, suhtus vaenulikult Punaarmee sissetulemisse ja nõukogude võimu kehtestamisse Eestis, erin. otsusega 05.09.42 mõisteti 10 aastaks paranduslike tööde laagrisse alates 08.09.41, arvatavasti suri Norilskis 41/42 talvel. Teistel andmetel surn. 04.09.1942. [R1; R3; R9; Ü.Uluots, Eesti ohvitseride saatus;J.Pihlau, Auraamat]

HOLMBERG, Meinhard m, s. 08.08.1922 Hiiumaa Emmaste v. Ole k., eluk. sama, Läänemaa hävituspataljon. 1941 Punaarmee. [O.Mägi]

HOLMOV, Nikolai, Konstantin m, s. 1923, eluk. Tallinn Uus-Sadama 11-12, 1941 Tallinna 4. hävituspataljon. [ERA, R-1728-1-4]

HOLOP, Eduard, Mari m, eluk. Võrumaa Kasaritsa v., partei kandidaat, 1941 hävituspataljon. [Prestuplenija… lk. 260, ERA, R-1728-1-10]

HOLOSTOV, Feodor, Jakov m, eluk. Tallinn S.-Karja 15-3, 1941 hävituspataljon, partei liige. [Prestuplenija… lk. 260]

HOLOVITŠ, Vassili, Vassili m, 1941 4. hävituspataljon. [ERA, R-1728-1-2]

HOLSPERT, Erich, Kaarel m, s.1910, keskh., elektrotehnik, v.meister, tööstuskool, 08.1942 249. eesti laskurdiviis, 917. polk. [ERA, R-1-5-33]

HOLTS, Heino, Peeter m, s. 01.05.1918, eluk. Võrumaa Laheda v., põllutööline. 07.1941 hukatud, Laheda v., § 1941 Põlva hävituspataljoni liige, osales leitnant Gaueri tapmisel, NSVL Varumise RK agent. [RAg; B; ERK II/1, ERAF, 32-1-14]

HOLTS, Voldemar m, 1941 Põlva hävituspataljoni Laheda salk. [ERAF, 32-1-14]

HOLUNOVITŠ, Isaak, Boris m, 1941 Tallinna 4. hävituspataljon. [Prestuplenija… lk. 260, ERA, R-1728-1-4

HOMJAKOV, Juri, Nikita m, eluk. Tallinn, 1941 Punaarmee, Eesti korpus, hiljem enesetapp. [KRA, 9-4-2]

HOMMIK m, NKVD Lasnamäe vangla, 1941 hävituspataljon. [Prestuplenija… lk. 260]

HOMMIK, Oskar, Jaan m, s. 27.10.1894 Tartumaa Rannu v., eluk. sama., põllumees. 09.11.41 hukatud, Tartu, § Julgeolekupolitsei; veendunud kommunist, käis soo peal püssiga kommunismi vastaseid

luuramas, hävituspataljoni liige, ähvardas põletada ja tappa, varjas relvi, rüüstaja. [RAg; TMA; B; ERK II/1]

HOMMIKMETS, Johannes, Anton (Liisabet) m, s. 23.03.1912 Läänemaa Sipa v., eluk. Läänemaa Kullamaa v., algh., tööline. 07.41 mobiliseeriti Punaarmeesse, Arhangelski obl., Vologda obl. Kuštšuba, 232. ehituspataljon, Eesti korpus, 267. san.pataljon, 05.10.44 surn. haavadesse Saaremaal. [R9, ERAF kart. 23, KRA, 9-4-2]

HOMUTOV, Aleksandr (Aleksei), Ivan m, venelane, s. 02.10.1922 Petserimaa Kulje v., eluk. Pärnumaa, algh., tööline, turbarabas. 03.07.41 mobiliseeriti Punaarmeesse, Uljanovsk, Kuibõševi obl. Pugatšov, Eesti korpus, 267. san.pataljon, 05.01.43 surn. haavadesse Velikije Luki all. [R9, ERAF kart. 23, KRA, 9-4-2]

HONGA, Mihkel m, EV Merejõud, admin. n.veebel, Punaarmees, 01.10.1940 saadeti kol.Triigi väeossa Tapal. [ERA, 495-12-500]

HOOLMA, Karl, Alfred m, s. 1922, eluk. Virumaa Väike-Maarja v. Põdrangu, 1941 suvel mobiliseeriti Punaarmeesse, Eesti korpus, 300. laskurpolk, seersant, 19.12.42 langes Velikije Luki all. [R9, A.K. tööpat., KRA, 9-4-2]

HOOP, Vladimir, August m, 1941 Punaarmee, Eesti korpus, 21.08.1945 surma teade ENSV Sõjakomissariaati. [KRA, 9-4-3]

HOOVI (Hovi), Richard, Johannes m, s. 1916 Narva, 6 kl., 07.1941 Punaarmees. [ERA, R-1-5-31]

HORIOLO, Aps m, 1941 hävituspataljon. [Prestuplenija… lk. 260]

HORM, Johan m, s. 02.02.1906, eluk. Tallinn V.-Balti 117-16, 1941 Töölispolk, RO, Eesti Töölispartei. [Prestuplenija… lk. 260]

HORM, Voldemar, Jakob m, s. 10.09.1919, eluk. Harjumaa, tegevväelane, ajateenija. 1941 saadeti sunniviisil Venemaale. 02.02.1945 Punaarmees 8. ehituspataljon, 1. rood. [R9, ERAF, 5SM-1-3]

HORN, Robert, Eduard m, s. 03.03.1916 Läti Aluksne, eluk. Tallinn V.-Laagri 5-1, keskh., mehaanik, autobaas. 1941 Töölispolk, 07.41 mobiliseeriti Punaarmeesse, Sverdlovski obl. Rež, 787. töökolonn, Eesti korpus. [R9, ERAF kart. 23, Prestuplenija… lk. 260]

HOV, Semjon m, 1941 hävituspataljon. [ERA, R-1728-1-19]

HRABROV, Nikolai, Ivan (Juhan) m, venelane, s. 04.1920 Petserimaa Kulje v., algh., tööline Pärnu turbarabas. 07.41 mobiliseeriti Punaarmeesse, Kuibõšev, ehituspataljon, Eesti korpus, 300. laskurpolk, 12.1942 langes Velikije Luki all, teistel andmetel hukkus 06.10.1944. [R9; ERA, 5056-1-14]

HRAMOV, Aleksandr, Ivan m, eluk. Tallinn, 1941 Punaarmee, Eesti korpus, 03.02.42 langes sõjas. [KRA, 9-4-2]

HRÕPOV, Aleksandr, Pjotr m, eluk. Tallinn, 1941 Punaarmee, Eesti korpus, 25.08.1946 surma teade ENSV Sõjakomissariaati. [KRA, 9-4-3]

HUBEL (Huubel), Paul, Gustav (Kusta) m, s. 03.08.1913 Tartumaa Sootaga v. Kärkna, keskh., 1937 EV lipnik, al 05.07.40 Eesti sõjaväe 2. diviisi poliitjuht enne 22. territoriaalkorpuse moodustamist, 1941 Pärnu 16. hävituspataljon, rühma komandör, kompartei liige, 1941 mobiliseeriti Punaarmeesse, 300. laskurpolk, surn. 27.02.1942, maetud Sverdlovski obl. Kamõšlovi kalmistu. [R9, Prestuplenija… lk. 260, 261, Eesti NSV ajalugu III; Elias Kasak, Sõjamuuseum]

HUBEL, Lui, Kustas m, s. 30.04.1915 Tartumaa Äksi v., eluk. Tartu, 18.08.1941 hukatud, Tartu, § Julgeolekupolitsei; EKP kandidaat, Tartumaa Luunja valla miilitsavolinik, hävituspataljoni liige.[RAg; B; ERK II/1]

HUBERG, Elmar, Johannes (Jaan) m, s.13.09.1912, Haapsalu, eluk. Tallinn Pärnu mnt. 96-7, 9 kl., pottsepp, Elamutevalitsus, 07.41 mobiliseeriti Punaarmeesse, Arhangelski obl. Krasnoborski raj., metsatööline, 08.1942 249. eesti laskurdiviis, 779. suurtükiväerood. [R10; ERA, R-1-5-33]

HUBERT, Krissa Johannes (Johannes-Krisso), Karl m, s.19.01.1915 Virumaa Aaspere v., põllumees, EV kaitsevägi. Soome armeesse 14.02.44, 7./JR 200. Tagasi Eestisse 19.08.44, Kehra õppelaager. Mobiliseeriti Punaarmeesse, lahingud Kuramaal, vab. Arr. 13.06.52 Kiviõli raj., trib.24.06.52 §58-1a, 58-11, 25+5; Komi ANSV Minerallag, vab. 28.07.56. Omakaitse. Surn. 13.11.1985. [R1; R8/2; sp2]

HUIGE, Arnold, Aleksander m, s. 1910. Miilitsavalitsuse operatiivvolinik, 1941 miilitsa hävituspataljon. [ERA, R-1728-1-16, AIS]

HUIMERIND, Hugo, Karl m, s. 20.03.1916 Läänemaa Lähtru v., eluk. Tallinn, keskh., raadiomehaanik, lukksepp, sportlane, 1941 mob. Punaarmeesse, Sverdlovski obl. Kedrovka, 789. ehituskolonn, 1942 Eesti korpus; demobiliseeritud 1945, Nõmme keskkooli võimlemisõpetaja. [R9; ESBL; AIS]

HUKS, Feliks m, 1941 Punaarmee, 182. laskurdiviis, 07.1941 langes Porhovi all. [KRA, 9-4-5]

HULKO, Pjotr, Andrei m, eluk. Harjumaa, 1941 Punaarmee, Eesti korpus, 03.1944 teadmata kadunud. [KRA, 9-4-2]

HUNT, Adolf, Aleksander m, 1941 hävituspataljon. [Prestuplenija… lk. 260]

HUNT, Elmar, Juhan m, eluk. Harjumaa, 1941 Punaarmee, Eesti korpus, 300. laskurpolk, jefreitor, 06.10.1944 langes Saaremaal. [KRA, 9-4-2]

HUNT, Hans, August m, s. 1916, 1941 Viljandi 17. hävituspataljon. [ERA, R-1728-1-6]

HUNT, Martin, Peedu m, s. 23.04.1915, eluk. Tallinn, EV nooremleitnant , 27.06.41 saadeti sunniviisil Venemaale, saksa sõjavangis Königsbergis , vab. Valgas 09.11.41. Saksa sõjaväg. Langes 25.07.1944 Riigiküla, Narva lähistel. [R9; J.Pihlau, Auraamat]

HUNT, Oskar, Jaan m, eluk. Tallinn Harku 17-4. EV allohvitser. 1941 Töölispolk. [Prestuplenija… lk. 261, AIS]

HURDA, Nikolai, Vassili m, venelane, s. 04.08.1911 Kaukaasia, eluk. Tallinn, elektrik. 14.11.1941 hukatud, Tallinn, § Julgeolekupolitsei; EKP kandidaat, andis üles kolm isikut, kes küüditati, hävituspataljoni liige ja värbaja, osales endise tehasedirektori vahistamises ja tehase sisseseade lõhkumises, andis ennast sakslaste kätte vangi. [RAg; B; ERK II/1]

HURMOJA, Leonid, August m, s. 1926 Tartumaa Avinurme v., Punaarmees 8. laskurkorpus, 249. laskurdiviis, 921. laskurpolk, 15.02.1945 jäi maha Ülemiste jaamas rindele saatmisel. [ERAF, 5SM-1-3]

HURRI, Ivan, Iisak m, eluk. Järvamaa, 1941 Punaarmee, Eesti korpus, jefreitor, 07.10.1944 langes Saaremaal. [KRA, 9-4-2]

HURT, Edvard-Juhan (Eduard-Johan), Toomas m, s. 30.12.1915. Tallinna Tehnikum. EV nooremleitnant. Vabastati sõjaväeteenistusest 12.08.1940. Mobiliseeriti 1941 Punaarmeesse, pioneeripataljon,

leitnant. Lahkus üksusest Võrus enne Venemaale saatmist. Saksa sõjavägi. Langes Saaremaal Sõrves 26.09.1941 [ERA, R-1-1-309, Sõjamuuseum, Internet]

HURT, Jaan, Jaan m, s. 26.12.1895 Võrumaa Põlva v., eluk. sama, tööline. 08.1941 hukatud, § Omakaitse kohus (Võru); aktiivne kommunist, esitas avalduse parteisse astumiseks, Põlva hävituspataljoni liige. [RAg; B; ERK II/1]

HUSSAR, Nikolai, Jakov m, s. 1922 Tomsk, 7 kl., leitnant, 02.02.1945 Punaarmees 8. ehituspataljon, 3. rood, oli saksa vangilaagris.[ERAF, 5SM-1-3]

HUSSAR, Rudolf, Juhan m, eestlane, s. 16.10.1919 Nivosibirsk, eluk. Tallinn-Nõmme Kreutzwaldi 23-1, keskh., kultuuritöötaja, hävituspataljon, 1941 Leningrad, Eesti korpus, kompartei kandidaat, leitnant, alates 10.03.1944 Šumilovi nimelise partisanisalga liige, saadeti sakslaste tagalasse Virumaale, 03.1944 teadmata kadunud. [ERAF, 4-1-248, 262, 39, R9]

HUSSAR, Voldemar m, 1941 mobiliseeriti Punaarmeesse, arr., 10a., surnud. [Panso II/28, 195]

HUSSAROV, Ivan, Saveli m, eluk. Tallinn Pärnu mnt. 32-15, 1941 hävituspataljon. [Prestuplenija… lk. 261]

HUTMANN m, 1941 hävituspataljon. [Prestuplenija… lk. 261]

HUUK, Feliks, August m, 1941 Punaarmee, Eesti korpus, 921. laskurpolk, 30.11.1944 surma teade ENSV Sõjakomissariaati. [KRA, 9-4-3]

HUUK, Valter, Konstantin m, s. 1923 (1922) Läänemaa Pühalepa v., eluk. sama, 6 kl., talunik, kalur, 14.11.1944 mobiliseeriti Punaarmeesse, 8. laskurkorpus, 7. laskurdiviis, 354. laskurpolk, 15.02.1945 jäi maha Tallinnas (Kehra jaamas) rindele saatmisel. [ERAF, 5SM-1-2; ERAF, 5SM-1-3]

HUUL, Vilbert, Oskar m, eluk. Võrumaa, 1941 Punaarmee, Eesti korpus, 921. laskurpolk, 18.03.45 langes Kuramaal. [KRA, 9-4-2]

HUUSMANN, Hugo, Andres m, s. 16.07.1922 Harjumaa Kõnnu v., eluk. sama, algh., tööline. 07.41 mobiliseeriti Punaarmeesse, Tšeljabinsk, 1044. tööpataljon, Eesti korpus, 354. laskurpolk, 03.01.1943 teadmata kadunud. [R9; ERA, 5056-1-14]

HVESKOVITŠ, Sergei, Andrei m, eluk. Tallinn, 1941 Punaarmee, Eesti korpus, 30.01.1945 surma teade ENSV Sõjakomissariaati. [KRA, 9-4-3]

HÕBE, Alfred, Karl m, s. 1917, eluk. Läänemaa Koluvere v. Maidla k., 22.07.1941 mobiliseeriti Punaarmeesse Haapsalus, nooremseersant, eriülesannetega Läänemaa üksus, alates 10.01.1944 Pajuste nimelise partisanisalga liige, sai surma partisanina Eestis. [ERAF, 4-1-248, R9]

HÕBE, Edgar, Jaan m, s. 03.1916 Harjumaa Kohila v., eluk. Tallinn Kungla 21-2, 11 kl., 07.1941 mobiliseeriti Punaarmeesse, Eesti korpus, 22.09.1942 suunati Podolski Sõjakooli, eriülesannetusega Harjumaa üksus. [ERAF, 4-1-234, R9]

HÕBE, Eduard, Jaan m, Punaarmees, 12.07.1942 Partisani Liikumise Staabi poolt omistatud sõjaväeline nimetus, seersant. [ERAF, 4-1-236]

HÕBE, Evald, Johannes m, s. 1914, eluk. Tallinn Hollandi 40-3, 1941 Töölispolk, 01.02.45 mobiliseeriti ENSV majandusse. [KRA, 1-3-4,2, Prestuplenija…lk. 261, R9]

HÕBEJÄRV, Artur, Aleksander m, eluk. Võrumaa, 1941 Punaarmee, Eesti korpus, 300. laskurpolk, nooremseersant, 19.09.1944 langes Eestis. [KRA, 9-4-2]

HÕBESAAR, Eduard, Andres m, s. 16.03.1903 Hiiumaa Kõrgessaare v. Paope k., eluk. sama, algh., talunik, 1941 Punaarmee, arr. 15.11.45 Hiiumaa Kõrgessaare v. Pajula k., trib. 04.03.46, § 58-1b, 58-11, 10+5, Irkutski obl. Ozjorlag, vab. 1955. [R1, R8/1, O.Mägi]

HÕBESALU, Johan m, 1941 Tallinna Töölispolk, 1. pataljon. [ERA, R-1728-1-23, Prestuplenija… lk. 261]

HÕDREJÄRV (Hödrejärv), Alfred (Abram) m, 1941 7. hävituspataljon, autojuht. [ERA, R-1728-1-6, ERA, R-1728-1-19]

HÕDREJÄRV, Gustav, Karl m, s. 11.02.02, eluk. Võru, laovalitseja, veebel, tegevväelane. 1941 hävituspataljon, 29.06.41 saadeti sunniviisil Venemaale. [R9, ZEV IV köide, Prestuplenija… lk. 261]

HÕIM, Albert, Johan m, s. 10.1908 Võrumaa Sõmerpalu v., eluk. sama, 9 kl., elektrimontöör, hävituspataljon. 1941 Punaarmee, Omski obl. Kalatšinski raj., Karl Marxi nim. kolhoos, tööline, Eesti korpus, 267. san.pataljon, nooremseersant, 20.10.44 surn. haavadesse. [R9, ERAF kart. 23, KRA, 9-4-2]

HÕIM, Henno m, 1941 Miilitsa Divisjon, 4. jagu, 3. osakond. [ERA, R-1728-1-16]

HÕIMRE, Arvo m, EV Merejõud, admin. maat, Punaarmees, 01.10.1940 saadeti kolltn. Lukase väeossa Elvas. [ERA, 495-12-500]

HÕIMRE, Ella, Jüri n, 35-aastane, eluk. Tallinn Roo 42-8, 1941 Töölispolk. [Prestuplenija… lk. 261]

HÕIMSALU, Jüri, Johan m, s. 30.10.1888 Harjumaa Kiiu v. Kuusalu, keskh., EV kaptenmajor. Vabastati sõjaväeteenistusest 01.09.40. Arr. 03.07.41 Tallinn Vana-Kalamaja 46-4, erin. 02.05.42, §35, 5a. asum. Krasnojarski kraisse, saatus teadmata. [R1, J.Pihlau, Auraamat, ERA, R-1-1-309]

HÕPPE, Jakob, Mihail m, s. 29.03.1915, eluk. Petserimaa Meremäe v., partei liige, 1941 hävituspataljon. [Prestuplenija… lk. 261]

HÕRAK, Oskar, Jaan m, Punaarmees 36. Eesti tagavara-laskurpolk, 1945 deserteeris väeosast. [ERAF, 5SM-1-2]

HÄELME, Aleksander, Johan m, s. 30.03.1891 Tartumaa Ropka v., eluk. Tartumaa Elva, EV kolonelleitnant. Punaarmees 182. diviisi 232. polgu staabiülem-alampolkovnik Elvas, arr. 15.06.41 Elvas, süüdistuskokkuvõte esitati 12.11.41 - võitles aastatel 1918-20 Punaarmee vastu, 1924 mõisteti seal surma üks 1. dets. ülestõusuliige, kes Häelme väitel põgenes, 1922-40 võttis aktiivselt osa vapside liikumisest, suhtus eitavalt Punaarmee sissetulemisse ja nõukogude korra kehtestamisse Eestis, kohtuistung toimus 03.12.41, otsus: mõista surma, otsus viidi täide 29.06.1942 Norilskis. [R2, Ü.Uluots, Eesti ohvitseride saatus; J.Pihlau, Auraamat]

HÄIDMA, Karl, Samuel m, s. 18.11.1908 Võrumaa Räpina v., eluk. Räpina v. Jaama k., kesk-erih., sõjalise kasvatuse õpetaja, Rapla Kk, Aiandustehnikum, EV nooremleitnant, 07.41 mobiliseeriti Punaarmeesse, Arhangelski obl. Kotlas, 109. töökolonn, Eesti korpus, 925. laskurpolk, kapten, 22.11.1944 hukkus. [R9; ERA, 5056-1-14]

HÄMARSALU, Ilmar, Jaan m, s. 29.12.1913 Harjumaa Juuru v., eluk. Tallinn Koidu 69-3, 6 kl., tööline, peenviinatehas Emlo. 07.41 mobiliseeriti Punaarmeesse, Arhangelski obl. Krasnoborski raj., 111. töökolonn, Eesti korpus, 917. laskurpolk, 11.12.1944 teade ENSV Sõjakomissariaati, kas langenud või teadmata kadunud. [R9; ERA, 5056-1-15]

HÄNILE, Richard, Juhan m, eluk. Tallinn, 1941 Punaarmee, Eesti korpus, 917. laskurpolk, 19.12.1942 langes Velikije Luki all. [KRA, 9-4-2]

HÄRD, Leonhard m, s. 10.12.1914 Hiiumaa Emmaste v. Viiterna k., eluk. sama, Läänemaa hävituspataljon. 1941 Punaarmee, 1944 langes Emajõe lahingus. [O.Mägi]

HÄRD, Leonhard, Liisbet m, s. 14.03.1921, eluk. Hiiumaa Emmaste v., 1941 11. hävituspataljon. [Prestuplenija… lk. 261]

HÄREMAA, Artur, Mihkel m, eluk. Tallinn, 1941 Punaarmee, Eesti korpus, 917. laskurpolk, 02.07.1942 surn. haigusesse. [KRA, 9-4-2]

HÄRM, Adolf, Johannes m, 1941 Punaarmee, Eesti korpus, vanemleitnant. [KRA, 9-4-2]

HÄRM, Artemi, Marie m, s. 18.01.1915 Tallinn, eluk. Tallinn, Kivimurru 24-2, 6 kl., metallitööline, A/S Punane Krull. 07.41 mobiliseeriti Punaarmeesse, Sverdlovski obl. Krasnouralsk, 790. töökolonn, Eesti korpus, 300. laskurpolk, 25.07.1944 langes lahingus. [R9; ERA, 5056-1-14]

HÄRM, Evald, Georg m, s. 11.11.1920 Narva, eluk. Tallinn, 9 kl., kantseleiametnik, Tallinna Elamutevalitsus, majavalitseja. 1941 mobiliseeriti Punaarmeesse, Tšeljabinsk, 1044. tööpataljon, Eesti korpus, 23. suurtükiväepolk, 16.04.1944 hukkus. [R9; ERA, 5056-1-14]

HÄRM, Lembit, August m, s. 20.09.1920 Viljandi, eluk.sama, keskh., arveametnik. 03.07.41 mobiliseeriti Punaarmeesse, Sverdlovski obl., tööpataljon, Eesti korpus, langes sakslaste kätte 21.12. 42 Velikije Luki all. Saksa sõjavägi. Soome armeesse 22.12.43, I /JR 200 staabikompanii. Tagasi Eestisse 19.08.44, Tartu rinne, taandus Saksamaale. Surn. 19.03.2004 Tanundas Lõuna-Austraalias. [R9; sp2]

HÄRM, Martin, Mart m, 1941 Tallinna Töölispolk. [ERA, R-1728-1-23]

HÄRMA, Evald m, 1940 Eesti Rahvaväe Varustusvalitsuse laskemoonaladu, laohoidja, EV admin. n.seersant, jäeti sõjaväeteenistusse Punaarmees. [ERA, 495-12-500]

HÄRMASTE, Oskar, Juhan m, Punaarmees 36. eesti tagavaralaskurpolk, 1945 deserteeris väeosast. [ERAF, 5SM-1-2]

HÄRMASTE, Vello m, tapeti vahistamisel 1941, § hävituspataljoni liige. [RAg; B; ERK II/1]

HÄRSING (Hersing), Harri (Harry), Oskar m, s. 17.03.1924 Tallinn, eluk. Tallinn Imanta 36-4, 9 kl., komnoor, elektrimontöör, 1941 Tallinna Töölispolk, 07.1941 mobiliseeriti Punaarmeesse, Eesti korpus, vanemseersant, alates 10.03.1944 partisanisalga liige. [ERAF, 4-1-248, Prestuplenija… lk. 258, R11]

HÄÄL, Eduard, Olga (Oskar) m, s. 30.11.1919 (30.10.1919), eluk. Võrumaa Lasva v., põllutööline, tegevväelane, ajateenija. 28.06.1941 saadeti sunniviisil Venemaale, oli saksa sõjavangis Königsbergis, vab. Valgas 09.11.1941. 1945 7. ehituspataljon, 1. rood, oli saksa sõjaväes.[R9; ERAF, 5SM-1-3]

HÖÖVEL (Hevel), Elmar, Jaan m, Punaarmees Eesti korpus, 7. laskurdiviis, lahingus Velikije Luki all langes vangi sakslastele, 01.1943 sakslaste alistumisel jäi Punaarmee kätte. [ERAF, 5SM-1-4]

HÜPS, Alfred, August m, s. 14.07.1911 Võru, eluk. Haapsalu, 14.07.1941 hukatud Võrumaa Leevi v., § hävituspataljoni liige, osales põgenike püüdmisel ja hukkamisel. [RAg; RAs; ERAF; B; ERK II/1]

HÜPS, Karl, Peeter m, s. 1913, 4 kl., alates 18.07.1943 Stepanovi nimelise Tartu partisanisalga nr. 573 liige, ema eluk. Võrumaa Põlva v. [ERAF, 4-1-248, 236]

HÜRENEN, Ossip, Ivan m, eluk. Tartumaa, 1941 Punaarmee, Eesti korpus, teadmata kadunud. [KRA, 9-4-2]

HÜTT, Erich, Karl m, s. 1913, eluk. Tallinn Narva mnt. 36-1, 1941 1. Tallinna Töölispolk. [Prestuplenija… lk. 261]

HÜTT, Karl, Ivan m, eestlane, s. 1921, 6 kl., alates 01.10.1943 partisanisalga liige, perek. eluk. Leningradi obl. [ERAF, 4-1-248, 262]

HÜTT, Robert m, s. 1916 Võrumaa Laheda v. Põlgaste mõis, 6 kl., traktorist, militsionäär, 1941 mobiliseeriti Punaarmeesse, Eesti korpus, 7. laskurdiviis. [ERAF, 32-1-14)

HÜVA, Voldemar m, 1941 Tallinna Töölispolk, 1. pataljon. [ERA, R-1728-1-23]

HÜVASOO, Juhan m, 1941 Tallinna Töölispolk, 1. pataljon, 1. rood, 3. rühm, 3. jagu. [ERA, R-1728-1-23, Prestuplenija… lk. 261]

HÜVILA, Ahto, August m, s. 11.1910 Virumaa Kunda, eluk. Tallinn, 6 kl., maaler. 27.07.41 mobiliseeriti Punaarmeesse, Arhangelski obl., tööpataljon, Eesti korpus, 300. laskurpolk, 12.10.1944 hukkus Saaremaal. [R9; ERA, 5056-1-6, 14]

HÜÜT, Oskar m, viidi üle Eesti sõjaväest Punaarmeesse 01.10.40, 22. territoriaallaskurkorpus, 180. laskurdiviis, 42. laskurpolk, vanemseersant. [ERA, R-328-1-12]

I

IDAVAIN, Julius, Johannes m, s. 01.12.1918 Harjumaa Kõnnu v. Hara k., meremees, Eesti kaitseväe ajateenija, viidi üle Punaarmeesse, langes sakslaste kätte. Soome mereväkke 11.09.43, saatelaevadel Aura I ja Kustaanmiekka, vab. 18.09.44, läks Rootsi. Surn. 15.11.2000 Torontos. [R9; sp2]

IDAVAIN, Rudolf, Gustav m, s. 27.02.1921 Harjumaa Kõnnu v., eluk. Harjumaa Kolgaküla, 6 kl., traktorist, 07.1941 mobiliseeriti Punaarmeesse, Penza obl. Kamenski raj., 1038. töökolonn, Eesti korpus, poliitjuhi asetäitja, kompartei liige, alates 09.05.1944 partisanisalga liige, nooremseersant, andis end sakslastele vangi, Saksa sõjavägi, arr. 01.10.1948, trib. 30.12.1948, §58-1b, 25+5, vab. 21.07.1956. [ERAF, 4-1-248, R1, R9]

IDIONOV, Ivan, Martin m, s.1910, 5 kl., needija, tehas "Ždanov", Leningrad, 08.1942 Punaarmees 249. eesti laskurdiviis, 917. polk. [ERA, R-1-5-33]

IDOL, Viktor, Johan m, eluk. Järvamaa Paide v. 1941 Punaarmee, Eesti korpus, 267. san.pataljon, nooremseersant, 22.10.1944 surn. haavadesse. [KRA, 9-4-2]

IGEL, Elmar, Jakob m, maaler, 1941 Punaarmee, 15.05.1946 surma teade ENSV Sõjakomissariaati. [KRA, 9-4-3, AIS]

IGEL, Karl, August m, s. 1922 Rakvere, eluk. Tallinn, 8 kl., kelner. 1941 Punaarmee, arr. 04.06.42, trib.19.06.42, §58-10 lg.2, 58-2, 7+3, surn. 18.03.1943, nõukogudevastane agitatsioon. [R2, R8/1, R9]

IGLISTOV, Aleksandr, Andrei m, s. 1917. 1941 hävituspataljon. [ERA, R-1729-1-19, AIS]

IGLOV, Vladimir m, s. 22.01.1916, ratsareservi miilits Tallinnas, 1941 Miilitsa Divisjon. [Prestuplenija… lk. 261, ERA, R-1728-1-16]

IGNASOV (Ignašev), Aleksander, Stepan m, s. 12.09.1920 (1919), eluk. Petserimaa Senno v., põllutööline, ajateenija. 06.1941 saadeti

sunniviisil Venemaale, oli saksa sõjavangis Königsbergis, 09.11.1941 vab. Valgas. 01.02.1945 Punaarmees 7. ehituspataljon, 3. rood, oli saksa sõjaväes. [R9; ERAF, 5SM-1-3]

IGNAT, Karl, Leonhard m, 1941 Punaarmee, Eesti korpus, 917. laskurpolk, 19.03.1945 surma teade ENSV Sõjakomissariaati. [KRA, 9-4-3]

IGNATJEV, Grigori, Ilja m, Punaarmees, Eesti korpus, 07.06.46 teade ENSV Sõjakomissariaati; langenud, surnud ja teadmata kadunute nimekiri. [ERA, 5056-1-15]

IGNATJEV, Leu, Nikolai m, 1941 Tallinna 4. hävituspataljon. [ERA, R-1728-1-4]

IGNATJEV, Nikolai m, 1941 hävituspataljon. [Prestuplenija… lk. 262]

IGNATOV, Dmitri, Konstantin m, puurimismeister, Punaarmees, 7. eesti laskurdiviis, 70. keemiaroodu vanem. [ERA ,R-1-5-33]

IGNATOVSKI, Aleksandr, Feodor m, 1941 Tallinna 4. hävituspataljon. [ERA, R-1728-1-4, Prestuplenija… lk. 262]

IGNATOVSKI, Timofei, Ivan m, 1941 Tallinna 4. hävituspataljon. [ERA, R-1728-1-19, ERA, R-1728-1-4, Prestuplenija… lk. 262]

IGNOV, V. m, 1941 Tallinna Miilitsa Divisjon. [Prestuplenija… lk. 262]

IHASTE, Väino, Julius m, eluk. Tartumaa Torma v., põllumees. 1941 mobiliseeriti Punaarmeesse, tööpataljon, Arhangelski obl., Eesti korpus, Velikije Luki all sai haavata, demobiliseeriti invaliidina. [Vend 1/45,83, AIS]

IIN, Emil, Gustav m, EV allohvitser. Punaarmee, Eesti korpus, 180. laskurdiviis, 42. laskurpolk, nooremleitnant, 09.08.1941 langes Porhovi lähistel. [KRA, 9-4-5; ERA, 5056-1-14, AIS]

IIRAM (Iram), Heinrich, Juhan m, s. 13.01.1917 Harjumaa Keila v. eluk. sama, lukksepp, 1941 mobiliseeriti Punaarmeesse, arr. 1941 Arhangelsk, trib. 16.06.42, §58-10 lg.2, 19-58-1b, 58-11, surmaotsus 01.07.42 asendatud 10+5 vangistusega, Krasnojarski krai Norillag, vab. 13.05.52. [R3, R6-2, R9]

IKART, Arthur, Arthur m, s. 1915, keskh., kokk, Klooga ehitusbaas, 08.1942 Punaarmees 249. eesti laskurdiviis, 779. suurtükiväerood. [ERA, R-1-5-33]

IKONNIKOV, Mihail, Mihkel m, s. 1914, eluk. Tallinn Roosikrantsi 7-8, 1941 ERM remonttööde Töölispolk. [Prestuplenija… lk. 262]

ILBAK, Jaan, Jaan m, s. 06.02.1919, eluk. Harjumaa, aspirant, tegevväelane. 06.41 saadeti sunniviisil Venemaale, Eesti korpus, 779. suurtükiväepolk, n.leitnant, 21.10.1944 langes lahingus. [R9; ERA, 5056-1-14]

ILBI, Paul, Juhan m, eluk. Järvamaa, 1941 Punaarmee, Eesti korpus, 921. laskurpolk, 10.10.44 langes Saaremaal. [KRA, 9-4-2]

ILD, Jüri, August m, s. 1920 Pärnumaa Are v., keskh., elektrotehnik. 1941 Punaarmee, arr. 25.09.41, trib. 03.02.43, §19-58-1b, 58-11, 58-10-2, surmaotsus, 02.03.43 asend. 10+5, kinnip-k. Penza obl. surn. 17.07.1943, deserteeris Punaarmeest. [R2, R8/1]

ILISKAAR, Juhan, Jüri m, 1941 7. hävituspataljon. [ERA, R-1728-1-6]

ILISSON, Aksel-Ilmar, Aadu m, 1941 Punaarmee, Eesti korpus, 27. laskurpolgu komsorg Velikije Luki lahingu eel. [Vend 1/68, AIS]

ILJA, Rudolf, Jakob m, Venemaa eestlane, s. 10.10.1912 Peterburi Tmofejevi 2-27, eluk. Kalinini obl., 7 kl., 1941 Punaarmees, oli saksa sõjavangis Polotskis ja teistes laagrites, saksa sõjaväes, 1944 Punaarmees 122. laskurdiviis, 925. laskurpolk. [R9, ERAF, 5SM-1-3]

ILJAVOV, Maksim, Vassili m, 1941 hävituspataljon. [Prestuplenija… lk. 262]

ILJIN, Ivan, Andrei m, eluk. Läänemaa, 1941 Punaarmee, Eesti korpus, 10.03.1945 surn. haavadesse. [KRA, 9-4-2]

ILJIN, Nikolai, Sergei m, Punaarmees, Eesti korpus, 07.06.46 teade ENSV Sõjakomissariaati; langenud, surnud ja teadmata kadunute nimekiri. [ERA, 5056-1-15]

ILJUKOV, Aleksandr, Andrei m, s. 1899 Narva, 1942 Punaarmees, 7.laskurdiviis. [ERA, R-1-5-31]

ILJUKOV, Ivan, Nikolai m, 1941 Narva hävituspataljon. 1941 Punaarmee, 08.1941 langes Leningradi obl. Kingiseppa all. [KRA, 9-4-5]

ILJUS, Arli, August m, 1941 Punaarmee, Eesti korpus, 277. laskurpolk, 27.04.1945 surma teade ENSV Sõjakomissariaati. [KRA, 9-4-3]

ILJUŠKIN, Aleksandr, Ivan m, s. 1911 Miilitsavalitsuse inspektor, 1941 Miilitsa Divisjon, 3. rühm. [ERA R-1728-1-16, Prestuplenija… lk. 262]

ILK, Elmar, Ado m, eluk. Saaremaa, 1941 Punaarmee, Eesti korpus, 925. laskurpolk, 10.10.1944 langes Saaremaal. [KRA, 9-4-2]

ILLASTO, Gustav, Grigori m, 1941 Punaarmee, 15.10.1945 surma teade ENSV Sõjakomissariaati. [KRA, 9-4-3]

ILLAU, Aleksander, Aleksander m, s. 1915 Tallinn, Punaarmees 122. laskurdiviis, õhutõrje kuulipildujarood, 1945 deserteeris väeosast. [ERAF, 5SM-1-3]

ILLAVERE, Eugen, Leo m, s. 20.04.1914 Kiiev, eluk. Tallinn, 06.09.41 hukatud, Tallinn, § Julgeolekupolitsei; hävituspataljoni liige, SARK majandusinspektor, on kirjutanud alla vahistamismäärustele, käis relvastatud tänavapatrullis, oli ühe päeva rindel, kust põgenes ja andis end hiljem ise Saksa sõdurite kätte. [RAg; B; ERK II/1]

ILLIK, Hermann, Andrei m, s. 01.12.1914 Saaremaa Kuressaare v., eluk. Tallinn Ristiku 4b-1, 1941 Tallinna Töölispolk. [ERA, R-1728-1-19, Prestuplenija… lk. 262]

ILLISON, Aksel-Ilmar, Ernst m, eluk. Paide. EK(b)P 1940. Eesti korpus, polgu komsorg. [Saar 209; AIS]

ILM, Elmar, Ado m, s. 03.09.1919, eluk. Saaremaa, ajateenija. 1941 saadeti sunniviisil Venemaale, Eesti korpus, 925. laskurpolk, 10.10.1944 langes lahingus. [R9; ERA, 5056-1-14]

ILMASTALU (Ilmatsalu), Karl (Kaarel), August m, s. 1912 Harjumaa, ENSV RKN töötaja. 1941 Tallinna Töölispolk, 1. pataljon, 1. rood, 3. rühm, 3. jagu. Hävituspataljoni ja jalaväe üksustes. Ära viidud rindelt tagalasse, Kurgaani linn, 01.07.1944, §58-1a, 2, 11, 10a., kuuluvus nõukogudevastasesse organisatsiooni. [ERA, R-1-1-323, Prestuplenija… lk. 262, Memorial]

ILMJÄRV, Albert, Jaan m, s. 18.06(07).1898 Põltsamaa, eluk. sama, 6 kl., masinist, autojuht, 10.07.1941 Viljandimaa hävituspataljon, aktivist, Leningrad, Tšeljabinski obl. Nižni-Uvelski raj. kolhoos. 01.1942 mobiliseeriti Punaarmeesse, Eesti korpus, sanitaarpataljon. [R9; ERAF, 32-1-13]

ILOMÄE (Ilumäe), Ilmar, Jüri m, s. 07.12.1903, eluk. Viljandi, 1941 hukatud, § Eesti-Saksa ühiskohus (Viljandi); miilitsa Taevere rajoonivolinik, EKP liige, hävituspataljoni liige, sõdis sakslaste vastu, vahistati 12.09.41. [RAg; B; ERK II/1]

ILOMÄE, Villu, Grigori m, s. 05.03.1908 Petserimaa Mäe v., eluk. sama, abiprokurör. 30.09.1941 hukatud, Petseri, § Julgeolekupolitsei; EKP kandidaat, hävituspataljoni liige, aktiivne kommunist ja terrorist, A/ü tegelane. [RAg; ERAF; B; ERK II/1]

ILP, Paul (Paavel), Mihkel (Mihail) m, s. 1913 Võrumaa, eluk. sama, 6 kl., 1941 mobiliseeriti Punaarmeesse, 07.09.1944 mobiliseeriti uuesti, 63. tagavaralaskurpolk, 31.05.1945 deserteeris väeosast. [R9; ERAF, 5SM-1-3]

ILTER, August, Johan m, 1941 Töölispolk. [Prestuplenija… lk. 262]

ILTUŽOVSKI, M., S. 1941 hävituspataljon. [ERA, R-1728-1-19]

ILU, Herbert, Juhan m, s.1911, 8 kl., rätsep, 08.1942 Punaarmees 249. eesti laskurdiviis, õppepataljon. [ERA, R-1-5-33]

ILUMETS, Alfred, August m, s. 1921, eluk. Harjumaa. 1941 Punaarmee, Eesti korpus, 921. laskurpolk, telefonist, 13.10.1944 teadmata kadunud. [R9; ERA, 5056-1-14]

ILUMETS, August, Jakob m, s. 16.03.1884. 1941 Miilitsa Divisjon. [Prestuplenija… lk. 262, AIS]

ILUMÄE, Enn (Henn), Toomas m, s. 15.10.1914 Harjumaa Nõva v. Vaisi k. Paistama t., eluk. sama, 07. 1941 mobiliseeriti Punaarmeesse. Eesti korpus, saksa sõjavangis; külanõukogu esimees, arr. 08.08.46 §58-10 lg.2; Sverdlovski obl., uurimine lõpetati, vab. 10.11.46. Purjus peaga määris riigijuhtide pilte. [R3; H. Koppelmaa]

ILUMÄGI, Eduard-Rudolf, Tõnis m, eluk. Harjumaa, 1941 mobiliseeriti Punaarmeesse, 63. tagavarapolk, 07.07.42 surn. haigusesse Arhangelski obl. [R9, U.Usai 2R; KRA, 9-4-2]

ILUS, Jüri, Jemeljan m, s. 1914, Punaarmees Eesti korpus, 7. laskurdiviis, 300.laskurpolk, 1942 lahingus Velikije Luki all langes vangi sakslastele. [ERAF, 5SM-1-4]

ILVES, Aksel, Johan m, s. 1921, eluk. Tallinn, Juurdeveo 17, 1941 mobiliseeriti Punaarmeesse, Eesti korpus, 27. laskurpolk, 13.12.42 langes Velikije Luki all. [R9, V.Luki in memoriam; KRA, 9-4-2]

ILVES, Aleksander, Jakob m, s. 1908 Võrumaa Varstu v., Punaarmees 8. laskurkorpus, 249. laskurdiviis, 921. laskurpolk. [ERAF, 5SM-1-3]

ILVES, Aleksander, Kristjan m, s. 16.10.1896 Narva, eluk. Narva Vaeselapse 7-4, EV major. Punaarmeest vallandati sügisel 1940, elas Narvas ja töötas Kreenholmis ketrustsehhi juhatajana, arr. 06.07.41 Narvas, viidi Južlagi Irkutski obl. (hilisem Taišetlag), erinõupidamisel 06.12.41 mõisteti 10 aastat laagrit, surn. 24.12.1943 Taišetis. [R1, R2, J..Pihlau, Auraamat]

ILVES, Andreas-Alfred, Jaan m, s. 28.02.1895 Viljandimaa Helme v. EV major. Vabastati sõjaväeteenistusest 10.11.1940. [ERA, R-1-1-309, Sõjamuuseum]

ILVES, Arnold, August, m, s. 1917 Järvamaa Väinjärve v., eluk. Tallinn Kullassepa 7-1, 6 kl., rätsep. 1941 mobiliseeriti Punaarmeesse, 01.01.43 teadmata kadunud Velikije Luki all, arr. 08.02.43, trib. 02.03.43, §58-1b, 10+3, Jaroslavli obl. Volgolag, vab. 08.02.53, läks rindel üle sakslaste poolele. [R2, R8/1, R9, V.Luki in memoriam]

ILVES, Arnold, Herman m, eestlane, s. 1921 Primorski krai Vladivostok, 7 kl., kompartei kandidaat, Punaarmees, vanemseersant, alates 13.02.1944 Kornevi nimelise partisanisalga liige, 02.1944 teadmata kadunud. [ERAF, 4-1-248, 262, 234]

ILVES, Arnold, Jakob m, s. 1924 Harjumaa Juuru v., eluk. Nõmme Kõie 6-4. 24.12.1944 mobiliseeriti Punaarmeesse, 8. laskurkorpus, 249. laskurdiviis, 921. laskurpolk, 15.02.1945 jäi maha Ülemiste jaamas rindele saatmisel. [KRA, 1-3-1; ERAF, 5SM-1-3; R9]

ILVES, Arnold, Johannes (Johan) m, s. 01.07.1909 Tallinn, eluk. Tallinn Kauna 3-4, graveerija. 10.02.42 hukatud, Tallinn, § Julgeolekupolitsei;1941 Tallinna 7. hävituspataljoni liige, osales haarangutel ja sõdis sakslaste vastu. [RAg; B; ERK II/1, Prestuplenija… lk. 263, ERA, R-1728-1-6]

ILVES, Arnold, Oskar m, s. 1920 Võrumaa, 6 kl., komnoor, 03.05.1945 mobiliseeriti Punaarmeesse, 63. tagavaralaskurpolk, 15.05.1945 deserteeris väeosast. [ERAF, 5SM-1-3]

ILVES, Arnold, Villem m, s. 1909 Tallinn, Punaarmees 63. tagavaralaskurpolk, 17.04.1942 deserteeris väeosast. [ERAF, 5SM-1-3]

ILVES, Bernhard, Voldemar m, 1941 Viljandi 17. hävituspataljon, komnoor. [ERA, R-17281-6]

ILVES, Eduard, Paul m, s. 1885, viidi üle Eesti sõjaväest Punaarmeesse 01.10.40, 22. territoriaallaskurkorpus, 180. laskurdiviis, 42. laskurpolk, vanemseersant. [ERA, R-328-1-12, AIS]

ILVES, Elmar, Mihkel m, s. 23.12.1906 Viljandimaa Suure-Jaani, 6 kl., ehitustööline, Viljandi masinatraktorijaama direktor. 28.06.1941 Viljandimaa hävituspataljon, Leningrad, Tšuvaši ANSV kolhoos "Dünamo". 10.01.1942 mobiliseeriti Punaarmeesse, Eesti korpus. [ERAF, 32-1-13, ERA, R-1728-1-6]

ILVES, Erich, Hindrek m, s. 1909, eluk. Tallinn. 27.07.41 mobiliseeriti Punaarmeesse, viidi laevaga Stalin Venemaale, Eesti korpus, 921. laskurpolk, 23.11.1944 hukkus. [R9; ERA, 5056-1-14]

ILVES, Juhan (Johan), Hans m, s. 16.04.1897 Viljandimaa Aidu v.,Sarapuu, eluk. Võru, keskh., EV kapten, tegevväelane. Punaarmeesse üleviiduna teenis 22. korpuse 140. laskurpolgus Võrus transpordiroodu komandörina, auastmelt kapten, arr. sõja alguses rindel korpuse erioskonna töötajate poolt 23(26).07.41, mõisteti sõjatribunalis 09.08.41 surma, §58-13, Sverdlovsk, otsus täide viidud 22.02.1942. [R2, R6-2, R9, ZEV IV köide; Salo, J.Pihlau, Auraamat]

ILVES, Juhannes (Juhan), Jaan m, s. 1915 Tartu, illegaal, keskh., arr. 27.09.45, trib. 13.08.46, §19-58-8, 58-11, 10+5a., Irkutski obl. Ozjorlag, vab. 31.12.53. Deserteeris Punaarmeest. Metsavend. [R1, R8/1]

ILVES, Julius, Jegor m, s. 1892 Pihkva kub., sepp, remondi-mehhanikatehas, Pihkva, 1941 Tatari ANSV, 1942 Punaarmees. [ERA, R-1-5-31]

ILVES, Julius, Madis m, s. 1921, eluk. Läänemaa Karuse v. Viira k., 1941 2. hävituspataljon. [Prestuplenija… lk. 263]

ILVES, Karl, Oskar m, eluk. Tartumaa, 1941 Punaarmee, Eesti korpus, 27. laskurpolk, nooremseersant, 17.09.1944 langes Eestis. [KRA, 9-4-2]

ILVES, Laine, Arnold n, s. 1923, 1941 Tallinna 4. hävituspataljon, sanitar. [ERA, R-1728-1-4]

ILVES, Osvald-Johannes, Jakob m, s. 13.08.1900 Võrumaa Orava v., eluk. Võru, EV major. Punaarmees 182. diviisi 140. jalaväepolgu roodukomandör majori auastmes, arr. 15.06.41 Võrus, süüdistuskokkuvõte esitati 25.09.41 - suurkulaku poeg, endise Eesti sõjaväe ohvitser, aastatel 1919-20 võttis osa sõjategevusest Punaarmee vastu, 1926-40 osales aktiivselt Kaitseliidu töös, olles selle organisatsiooni sõjaline instruktor, suhtus vaenulikult Punaarmee sissetulemisse ja nõukogude võimu kehtestamisse Eestis, erin. otsusega 05.09.42

mõisteti 10. aastaks paranduslike tööde laagrisse, 1948-51 oli Erilaagris, kust vabanes ja saadeti sundasumisele Krasnojarski kraisse Suhhobudinski rajooni, vab. asumiselt 19.11.1957, tuli tagasi ja asus elama Petserisse, kus suri 29.01.1976. [R3, Ü.Uluots, Eesti ohvitseride saatus]

ILVES, Richard, Joosep m, s. 1909 Võru, lõpetamata keskh., 791. ehituskolonn, Kambarka, 26. 09.1942 10a. [Memorial]

ILVES, Rudolf, Jaan m, s. 1919, eluk. Tallinn Uus-Maleva 28-4. 1941 Tallinna 4. hävituspataljon. 1941 mobiliseeriti Punaarmeesse, 14.01.43 langes Velikije Luki all. [R9, V.Luki in memoriam, ERA, R-1728-1-4]

ILVES, Rudolf, Juhan m, s. 1907, 6 kl., kütja-masinist, Eesti Tööliskindlustusühing, 08.1942 Punaarmees 249. eesti laskurdiviis, 925. laskurpolk. [ERA, R-1-5-33]

ILVIK, Johannes, Villem m, eluk. Tallinn, 1941 Punaarmee, Eesti korpus, 27. laskurpolk, 17.09.1944 langes Eestis. [KRA, 9-4-2]

IMANGALEJEV, Akmulla m, 1941 hävituspataljoni roodu komandör. [Prestuplenija… lk. 263]

IME, Aleksander m, 1940 Eesti Rahvaväe Varustusvalitsuse kraamiladu, laohoidja, EV n.veebel, jäeti sõjaväeteenistusse Punaarmees. [ERA, 495-12-500]

INDLO m, 1941 Punaarmee, 180. laskurdiviis, 86. laskurpolk, kapten, 08.1941 langes Pihkva obl. Mahnovka k. all. [KRA, 9-4-5]

INDLO, Jaan m, EV v.seersant, 09.1940 oli 22. territoriaallaskurkorpuse lennuväe baasis. [ERA, 526-1-344]

INDOV, Julius, Herman m, s. 1903, 1941 Tallinna 4. hävituspataljon. [ERA, R-1728-1-4]

INDRIKSON, Voldemar (Vladimir), Jüri m, s.1908, kõrgh., keskkooli õpetaja, 08.1942 249. eesti laskurdiviis, 917. polk, alampolkovnik, poliitjuht, hiljem Tallinna 22. keskkooli direktor. [ERA, R-1-5-33, Valk 2/8, TLUR, ISE, AIS]

INELAID, Timo, Andrei m, eluk. Kuressaare, Punaarmees, Eesti korpus, 01.11.44 teade ENSV Sõjakomissariaati; langenud, surnud ja teadmata kadunute nimekiri. [ERA, 5056-1-6]

INGAR, Leonid m, s. 03.12.1909 Riia, eluk. Tallinn, kõrgh., insenerkonstruktor, 1940 juhtis elektriliinide ja alajaamade ehitamist NL sõjaväebaasides. Mobiliseeriti Punaarmeesse 1941, stažeeris Uralenergos 1942. Tagasi Eestisse 1943. Surn. 16.10.1980 Tallinnas. [Korp! Leola]

INGAR, Nikolai, Jakov m, s. 1920 Järvamaa, 6 kl., tööline, Punaarmees 7. laskurdiviis, 27. laskurpolk, 03.12.1942 deserteeris väeosast. [ERAF, 5SM-1-2]

INGEL, Friedrich, Johannes m, s. 1914, eluk. Tallinn Luise 24-6, 1941 mobiliseeriti Punaarmeesse, Eesti korpus, 354. laskurpolk, seersant, 18.12.42 langes Velikije Luki all. [R9, V.Luki in memoriam; KRA, 9-4-2]

INGEL, Karl m, Punaarmeesse mobiliseerituna arreteeriti ja lasti 11.12.1942.a. maha. [cb]

INGERMAA, Hans, Hindrek (Hendrik) m, s. 06.02.1893 Viljandimaa Suislepa v., eluk. Võru Kreutzwaldi 43, EV major. Punaarmees 182. diviisi 140. polgu pataljoniülema adjutant Võrus, arr. 14.06.41 Värskas, süüdistuskokkuvõte 12.11.41 - võitles valge-eestlaste ridades Kodusõjas Punaarmee vastu, distsiplinaarkompanii ülemana võttis osa 1924.a. välikohtu istungitest Tallinnas, suhtus vaenulikult Punaarmee sissetulemisse ja nõukogude korra kehtestamisse Eestis, tegi kaasteenistujate hulgas nõukogudevastast kihutustööd seoses nõukogude võimu poolt tehtud otsustega eraomanduse ja maa natsionaliseerimiseks, 02.12.41 toimus kohtuistung, otsus: mõista surma, 30.06.42 lasti maha Norilskis. [R2, R9, Ü.Uluots, Eesti ohvitseride saatus; J.Pihlau, Auraamat]

INGVER, Voldemar, August m, s. 1923 Võrumaa Kooraste v., Punaarmees 8. laskurkorpus, 249. laskurdiviis, 921. laskurpolk. [ERAF, 5SM-1-3]

INN, Artur, Peeter m, eluk. Tallinn Lasnamäe 25-4, 1941 Töölispolk. [Prestuplenija…lk. 263]

INT, Oskar, Juhan (Johan) m, s. 1902 Saaremaa, eluk. Kuressaare. 1941 4. hävituspataljon, 1941 Punaarmee, Eesti korpus, 925. laskurpolk, vanemseersant. [R9, A.K. kaust 14, Uraalidest 246, Prestuplenija… lk. 263, ERA, R-1728-1-3,4]

INTAL, Ernst, Toomas m, s. 1908 Tallinn, kõrgh., insener, eluk. Tallinn-Nõmme Lõuna 45-2, 1941 Punaarmees., arr. 23.08.42, erin. 10.03.43, §58-10 lg.2, 8a., Kemerovo obl. Siblag, surn. 10.10.1943. Nõukogudevastane agitatsioon. [R3]

INTER, Heindrich, Julius m, eluk. Pärnumaa, 1941 Punaarmee, Eesti korpus, 921. laskurpolk, 18.03.45 teadmata kadunud. [KRA, 9-4-2]

INTER, Richard, Juljus m, s. 1912 Tartu, 6 kl., tööline, Punaarmee, 7. eesti laskurdiviis, 300. laskurpolk, 05.10.1944 sai haavata. [ERAF, 5SM-1-4]

INTI, Eduard, Jaan m, s. 01.08.1913 Tartu, eluk. Tallinn, keskh., Eesti sõjaväe lennuväe poliitjuht alates 05.07.40 enne 22. territoriaalkorpuse moodustamist. Aeroklubi ülem, 1941 hävituspataljon, 1941 mobiliseeriti Punaarmeesse, Eesti korpus, 917. laskurpolgu automaaturite roodu komandör. [R9, A.K. kaust 5-5; Larin 193; ERAF kart. 6-1, Prestuplenija… lk. 263]

IPRUS, Timofei, Pavel m, s. 1920, eluk. Petserimaa, 1941 mobiliseeriti Punaarmeesse, Eesti korpus, 27. laskurpolk, 13.12.42 langes Velikije Luki all. [R9, V.Luki in memoriam; KRA, 9-4-2]

IRBAŠIN (Irbaschin), Viktor m, 1941 4. hävituspataljon. [ERA, R-1728-1-3, Prestuplenija… lk. 263]

IRBE, Georg, Voldemar m, s. 03.1904 Peterburi, eluk. Tallinn, metsapraaker, 1940 majavalitseja, 1941 mobiliseeriti Punaarmeesse, 1942-1943 tagavaraväelane Sverdlovski obl., 1944 demobiliseeriti juhtivametnikuks Rakvere Linna TSN TK-s. [Advokatuur 241]

IRBEUS, Nikolais, Jana m, s. 16.12.1903, 1941 Läti hävituspataljon. [Prestuplenija… lk. 263]

IRBUS (Ibrus), Karl, Heinrich m, s. 1900 Tallinn, 6 kl., käsitööline, Punaarmee nooremleitnant, 7. eesti laskurdiviis, 300. laskurpolk. [ERAF, 5SM-1-4]

IRS, Albert, Hans m, s. 1908, eluk. Tallinn Kreutzwaldi 22-17, 1941 Tallinna Töölispolk. [Prestuplenija… lk. 263]

IRS, Gustav, Daniel m, 1941 Punaarmee, Eesti korpus, 925. laskurpolk, seersant, 24.01.45 surmateade ENSV Sõjakomissariaati. [KRA, 9-4-3]

IRS, Osvald m, 1941 Tartu hävituspataljon, 1941 Punaarmee, 07.1941 langes Lasva rdtj. lähistel. [KRA, 9-4-5]

IRSOV, Olimpi, Nester m, eluk. Tallinn Niine 2a-6, 1941 vabatahtlike 4. pataljon. [Prestuplenija… lk. 263]

IRT, Voldemar, Juhan m, s. 1907 Krasnojarski krai, 2 kl., Punaarmee, 7. eesti laskurdiviis, 300. laskurpolk. [ERAF, 5SM-1-4]

IRU, Harald m, s. 1910, eluk. Tallinn-Nõmme 19-2, komandör. 1941 Tallinna Töölispolk, 1. pataljon. [ERA, R-1728-1-23]

IRV, Arved, Jaan m, s. 1924 Leningradi obl. Ordežski raj., 4 kl., treial, 05.11.1942 mobiliseeriti Ordežskis Punaarmeesse, 8. laskurkorpus, 7. laskurdiviis, 300. laskurpolk, 08.03.1945 jäi maha Leedus Repša rajoonis rindele saatmisel. [ERAF, 5SM-1-3]

IRVAL, Harald, Jakob m, eluk. Järvamaa, 1941 Punaarmee, Eesti korpus, 300. laskurpolk, 12.10.1944 langes Saaremaal. [KRA, 9-4-2]

IRVALD, Ant, Juhan m, s. 1919 Virumaa, 30.01.1945 Punaarmees 7. ehituspataljon, 1. rood, oli saksa vangilaagris. [ERAF, 5SM-1-3]

IRVALL, Albert, August m, s.1911, keskh., ehitustehnik, Ivanovsk, 08.1942 249. eesti laskurdiviis, 917. polk. [ERA, R-1-5-33]

IRVES, August, Jaan m, s. 12.10.1897 Harjumaa Raasiku v., eluk. sama, 01.09.1941 hukatud, § Julgeolekupolitsei; aktiivne kommunist, organiseeris Raasikul spionaaživõrku ja kogus andmeid Saksa sõjaväe kohta, EKP liige, hävituspataljoni liige, käis haarangutel. [RAg; B; ERK II/1]

ISAAK (Isak) Eduard m, 1941 Punaarmee, jefreitor, 180. laskurdiviis, 08.1941 langes Porhovi all. [KRA, 9-4-5]

ISADIN, Aleksei m, 1941 hävituspataljon. [Prestuplenija… lk. 263]

ISAK, Arseni m, s. 1920 Pärnumaa, autojuht, miilitsavolinik 1941 hävituspataljon, viibis Pärnu haiglas. [ERA, R-1728-1-21a, AIS]

ISAK, Otto, Otto m, s.1909, 6 kl., tisler, eraettevõte, 08.1942 Punaarmees 249. eesti laskurdiviis, 925. laskurpolk. [ERA, R-1-5-33]

ISAND, August, August m, s. 1921 Pärnumaa, tööline, 1941 Venemaale, Tatari ANSV Kaasan, tööpataljon.. [ERA, R-1-5-33]

ISAREV, Peeter, Matvei m, 1941 4. hävituspataljon. [Prestuplenija… lk. 264]

ISKÜLL, Herman m, 1941 Tallinna Töölispolk, 1. pataljon, 2. rood, 4. jagu. [ERA, R-1728-1-23]

ISOKAR, Pavel, Matvei m, s. 1917 Novgorod, mehaanik, Eesti korpus 122. laskurdiviis, 65. autotranspordirood, 03.07.1944 deserteeris väeosast. [R9; ERAF, 5SM-1-3]

ISOTAMM, Arnold, Mart m, s. 09.11.1900 Tartumaa Vaimastvere v., eluk. Tallinn, keskh., EV major, tegevväelane 22. territoriaalkorpuses, Õhukaitse sideülem, 02.07.41 saadeti sunniviisil Venemaale, Novosibirski sidekooli ülem, demobiliseeritud ENSV ALMAVÜ ülemaks. [R9; Lindström 25]

ISOVSKI m, 1941 hävituspataljon. [Prestuplenija… lk. 264]

ISRAEL, Elmar, Johannes m, eluk. Tallinn, 1941 Punaarmee, Eesti korpus, 300. laskurpolk, vanemseersant, 12.10.1944 langes Saaremaal. [KRA, 9-4-2]

ISRAEL, Kustas, Juhan m, eluk. Tallinn Soo 3-25, 1941 Töölispolk. [Prestuplenija… lk. 264]

ISSAK, Voldemar, Ado m, s. 1923 Võrumaa Kanepi v., 6 kl., 1944 Punaarmees 371. kaardiväe laskurpolk, 09.08.1945 deserteeris töödelt Vihterpalu rajoonis. [ERAF, 5SM-1-2]

ISSAKO, Voldemar, Kusta m, s. 17.03.1902 Tartumaa Ahja v., Sõjakool, kapten, 1941 Punaarmee, 1941/1942 tagasi Eestis, Saksa sõjavägi, 1944 Rootsi [tü]

ISSAKOV (Isakov), Aleksander, Henno m, 1941 1. laskurpolk, punaarmeelane. [Prestuplenija… lk. 264]

ISSAKOV Nikolai, Peeter m, s. 1897 Petserimaa Senno v., eluk. Tallinn, 4 kl., treial, 1941 Venemaa, 13.03.1942 Punaarmee. [ERA, R-1-5-33]

ISSAKOV, Vassili, Stepan m, eluk. Mõisaküla Posti 5, 1941 punaarmeelane. [Prestuplenija… lk. 264]

ISTE, Harri, Ludvig m, s. 1922 Võrumaa Kanepi v., komnoor, alates 10.03.1944 Šumilovi nimelise partisanisalga liige,03.1944 teadmata kadunud. [ERAF, 4-1-262]

ISVETOV (Zvetkov), Jakob, Filip m, 1941 punaarmeelane. [Prestuplenija… lk.264]

IŠAKOV, A., K. m, eluk. Tallinn Bekkeri 31-5, 1941 7. hävituspataljon. [ERA, R-1728-1-6]

IZOTOV, Konstantin, Pavel m, 1941 hävituspataljon. [Prestuplenija… lk. 265]

IZOTOV, Lazar, Vassili m, 1941 Punaarmee, Eesti korpus, 25.02.1942 langes sõjas. [KRA, 9-4-2]

IZRAEL, Elmar, Johannes m, Punaarmees, Eesti korpus, 300. laskurpolk, 12.10.1944 hukkus. [ERA, 5056-1-14]

ITAL, Uno, Abram m, 1941 Punaarmee, 63. tagavarapolk, 05.04.1945 surma teade ENSV Sõjakomissariaati. [KRA ,9-4-3]

ITSOR m, 1941 Punaarmee, nooremseersant, 182. laskurdiviis, 86. laskurpolk, 08.1941 langes Porhovi all. [KRA, 9-4-5]

ITŠKOVITŠ (Itskovits) Samuel, Sander m, s. 1900, eluk. Tallinn, 1941 mobiliseeriti Punaarmeesse, Eesti korpus, 917. laskurpolk, 01.01.43 langes Lõtškovo k. all. [R9, V.Luki in memoriam; KRA, 9-4-2]

IVALO, Johannes-Friedrich m, s. 1902 Saaremaa Kihelkonna, sõjakool, torpeedopaadi Sulev komandöri abi, 1940 viidi üle vahilaevale Pikker, jätkas ohvitserina Balti laevastikus, vabastati teenistusest 1941, surn. 30.11.2001 Rootsi. [Lään]

IVALO, Konstantin, Dimitri m, s. 31.02.1912 Saaremaa Kihelkonna v., 8 kl., kapteni abi, Merelaevastiku divisjon, vanemleitnant. Balti laevastik, Tallinn, 1941 Venemaale, Omski obl., 1942 Punaarmees. [ERA, R-1-5-31, Sõjamuuseum]

IVANCENKO (Ivantšenko), Nikolai, Stepan m, 1941 4. hävituspataljon. [Prestuplenija… lk. 264]

IVANI (Ivann), Daniel (Danil), Jakob m, s. 1905 (1906) Peterburi kub, Punaarmees 249. laskurdiviis, 917. laskurpolk, 31.07.1942 deserteeris väeosast. [ERAF, 5SM-1-2; ERAF, 5SM-1-3]

IVANOV, A., K. m, eluk. Tallinn Bekkeri 6a-25, 1941 7. hävituspataljon. [ERA ,R-1728-1-6]

IVANOV, Aleksander, Georgi m, s. 1912, partei liige, 1941 Viljandi 17. hävituspataljon, vabatahtlik Töölispolgus. [Prestuplenija…lk. 264]

IVANOV, Aleksandr, Andrei m, 1941 Punaarmee, leitnant. [KRA, 9-4-2]

IVANOV, Aleksandr, Ivan m, s. 1911, eluk. Järvamaa, 1941 Punaarmee, 1944 teadmata kadunud. [KRA, 9-4-2, AIS]

IVANOV, Aleksei, Ivan m, s. 1909, 1941 20. Harjumaa hävituspataljon. [ERA ,R-1728-1-11]

IVANOV, Anatoli, Kusma m, s. 04.05.1913, eluk. Tallinn Bekkeri 6a-25, 1941 Tallinna 7. hävituspataljon. [Prestuplenija…lk264; ERA, R-1728-1-6]

IVANOV, Artur Voldemar [Arthur-Voldemar], Sergei m, s. 06.08.1919 Virumaa Kunda v., eluk. Harjumaa Kõnnu v., Eesti kaitseväe ajateenija, viidi üle Punaarmeesse, langes sakslaste kätte suvel 1941, sõjavangis Königsbergis, vab 09.11.41, Soome armeesse 24.04.43, III/JR47 ja 1./JR 200, langes 10.06.1944 Jäppilas. [R9; sp2]

IVANOV, Ivan, Ivan m, Venemaa eestlane, s. 19.06.1910, eluk. Tšuvašši ANSV, 1941 Punaarmee, Eesti korpus, oli saksa sõjavangis Polotskis ja teistes laagrites, 21.11.1944 langes Saaremaal. [R9, ERA,R-1606-1-187,lk170; A.K. kaust 8; KRA, 9-4-2]

IVANOV, Ivan, Jegor m, s. 1924, Punaarmee, 7. eesti laskurdiviis, 27. laskurpolk, 21.03.1945 langes lahingus, 11.-16.05.1945 leitud ja maetud. [ERAF, SM-1-4]

IVANOV, Konstantin, Nikolai m, 1941 EK(b)P liige, Tallinna Töölispolk, 1. pataljon, 1. rood, 3. rühm, 2. jagu. [ERA, R-1728-1-23, Prestuplenija… lk. 264, AIS]

IVANOV, Leonid, Aleksander m, 1941 Punaarmee, nooremseersant, 11.10.1945 surma teade ENSV Sõjakomissariaati. [KRA, 9-4-3]

IVANOV, M., V. m, leitnant, 1941 hävituspataljon. [ERA, R-1728-1-10]

IVANOV, Mihhail, Ivan m, venelane, s. 10.08.1914 Petrogradi kub. Gatšina, eluk. Kohtla-Järve, 4 kl., müürsepp, 25.07.41 mobiliseeriti Punaarmeesse, Sverdlovski obl. Kamensk-Uralsk, 819. üksik ehituspataljon, arr.05.(20.)10.41 Poldnevo k., Sverdlovski vangla nr.1, trib. 14.11.41 §19- 58-1b; surmaotsus, otsus täide viidud 09.01.1942. Kavatses deserteerida. [R2; R9]

IVANOV, Nikolai, Mihail m, venelane, s. 1909 Narva, 6 kl., tööline, Punaarmees 7. laskurdiviis, 27. laskurpolk, 12.08.1942 deserteeris väeosast. [ERAF, 5SM-1-2]

IVANOV, Nikolai, Nikandr m, eluk. Narva, 1941 Punaarmee, Eesti korpus, 300. laskurpolk, jefreitor, 12.10.1944 langes Saaremaal. [KRA, 9-4-2]

IVANOV, P. m, leitnant,1942 Punaarmees. Eesti korpus 7.laskurdiviis, võttis osa lahingutest Velikije Luki all. [Vali III 24]

IVANOV, Pavel, Vassili m, venelane, s. 1921 Tartumaa, 8 kl., komnoor, 07.1941 mobiliseeriti Punaarmeesse, 16.06.43 kutsuti Tšeljabinski rajooni Sõjkakomissariaati. [ERAF, 4-1-234]

IVANOV, Pjotr, Ivan m, 1941 Punaarmee, KBF, laevastik, 21.02.1946 surma teade ENSV Sõjakomissariaati. [KRA, 9-4-3]

IVANOV, Sergei, Ivan m, eluk. Narva, 1941 Punaarmee, Eesti korpus, 27. laskurpolk, 27.12.42 langes Velikije Luki all. [KRA, 9-4-2]

IVANOV, Tatjana n, 1941 20. hävituspataljon. [Prestuplenija… lk. 264]

IVANOV, Vassili, Andrei m, eestlane, s. 1923, 5 kl., kompartei liige, nooremseersant, alates 10.03.1944 partisanisalga liige. [ERAF, 4-1-248]

IVANOV, Vassili, Dmitri m, 1941 mobiliseeriti Punaarmeesse, Eesti korpus, langes Läti Kuramaa 1945, maetud 7. laskurdiviisi kalmistu. [R9, A.K. kaust 8-20; Vahter]

IVANOV, Vassili, Filip m, eluk. Rapla, 1941 hävituspataljon. [Prestuplenija… lk. 264]

IVANOV, Vladimir, Andrei m, s. 19.08.1917, eluk. Tallinn Ristiku 73-7, 1941 Tallinna 4. hävituspataljon, partei liige, Rahanduse Rahvakom. kaadrite osakonna juhataja. [Prestuplenija… lk. 265, ERA, R-1728-1-4]

IVANOV, Vladimir, August m, s. 1907, eluk. Tallinn Ristiku 73-7, 1941 Tallinna 4. hävituspataljon. [ERA, R-1728-1-4]

IVANOV, Vladimir, Jakov m, eestlane, s. 1911 Poola, 1941 Venemaale, Udmurdi ANSV, Kambarka, 19-23.06.1942 mobiliseeriti Punaarmeesse, jalaväepolk,. [ERA, R-1-6-33]

IVANOV, Vladimir, Maksim m, s. 1917, 11 kl., majandusosakonna juh., Baltimere Punalaevastik, Tallinn, 08.1942 Punaarmees 249. eesti laskurdiviis, 921. laskurpolk. [ERA, R-1-5-33]

IVANOVSKI, Boris, Leonti m, s. 1925, nooremseersant, komnoor, alates 06.12.1943 saadeti täitma partisanina eriülesannet Eestis sakslaste tagalas. [ERAF, 4-1-236; R9]

IVANTSEV, Ivan, Mihail m, s. 1922 Venemaa, partei liikmekandidaat, 1. Tallinna Töölispolk. [Prestuplenija… lk. 265]

IVASK, Aleksander, Jaan m, s. 1914 Võrumaa Vastseliina v., Kapera k., 11 kl., velsker, 02.02.1945 Punaarmees 8. ehituspataljon, 3. rood, arr. 11.07.45 Võru v. Puusepa k., trib. 13.09.45, §58-1b, 10+5. Oli saksa sõjaväes ja vangilaagris. [R2, ERAF, 5SM-1-3]

IVASK, Jaan m, s. 11.04.1891, eluk. Võrumaa Vastseliina v., 11.07.41 hukatud Võrumaa Vastseliina v., § sõja-välikohus; hävituspataljoni liige, luuras põgenikke. [RAg; B; ERK II/1]

IVASK, Robert, Karl m, s. 1908 Rakvere, EV v.seersant, aviomotorist, 1940 oli 22.territoriaallaskurkorpuse lennuväe baasis, arr. 19.08.40 Tallinn, Vesivärava 36-16, trib. 08.03.41 §58-10, 58-11, 5a.; Tšitaa, surn. 30.07.1948. [R1; ERA, 526-1-344]

IVAŠTŠENKOV, Boris, Dmitri m, s. 1911, eluk. Saaremaa Kihelkonna v., 1941 mobiliseeriti Punaarmeesse, Eesti korpus, 917. laskurpolk, nooremseersant, 20.12.1942 langes Velikije Luki all. [R9, V.Luki in memoriam; KRA, 9-4-2]

IVIN, Feodor, Feodor m, s. 1910, 1941 Miilitsa Divisjon. [Prestuplenija… lk. 265]

IVOLGIN, Ivan, Grigori m, s. 07.11.1919, eluk. Petserimaa, põllutööline, tegevväelane, ajateenija. 1941 saadeti sunniviisil Venemaale, Eesti korpus 1942-1945, vanemleitnant, 12.10.1944 langes lahingus. [R9; ERA, 5056-1-14]

J

JAADLA, Johannes, August m, s. 21.06.1922 Viljandi, eluk. sama, 04.09.1941 surmaotsus, § Eesti-Saksa ühiskohus (Viljandi); hävituspataljoni liige, tuli eriülesandega läbi rinde, spioon.[RAg; B; ERK II/1]

JAAGO, Jakob, Jaan m, s. 14.01.1902 Tartumaa Avinurme v., eluk. Rakvere, 1942 hukatud, § hävituspataljoni liige, miilits, osales haarangutel ja põletamistel, EKP liige, 28.04.1942 karistusettepanek hukata. [RAg; B; ERK II/1]

JAAGO, Kaarel, Jaan m, s. 28.09.1907, eluk. Virumaa Undla v., 1941 tapeti metsavendade poolt, miilitsa rajoonivolinik, EKP ja hävituspataljoni liige. [RAg; ERK II/1]

JAAGO, Rudolf, Jaan m, s. 27.03.1908, keskh., admin.- ja majandusosakonna juhataja, Tsentrzagotzerno vabariiklik kontor, Tallinn, 08.1942 Punaarmees, 249. eesti laskurdiviis, 925. laskurpolk. [ERA, R-1-5-33; Sõjamuuseum]

JAAGO, Rudolf, Juhan m, eluk. Virumaa Tudu, 1941 suvel mobiliseeriti Punaarmeesse, Eesti korpus, 921. laskurpolk, 21.12.1944 surn. haigusesse. [R9, A.K. tööpat.; KRA,9-4-2]

JAAGOR, Artemi m, s. 24.12.1921, 28.10.42 RI, Tallinn, § Julgeolekupolitsei; hävituspataljoni liige, käis haarangutel ja rindel. [RAg; ERK II/1]

JAAGU, Herman m, s. 14.12.1922 Harjumaa Jõelähtme v., juhutööline. Soome armeesse 19.09.43, III/JR47 ja 3./JR 200. Tagasi Eestisse 19.08.44, Tartu rinne. Mobiliseeriti Punaarmeesse 09.10.44, lahingutes Kuramaal, vab. 01.1947. Surn. 09.03.2000 Jõelähtme vallas. [sp2]

JAAGUMETS, Siim, Juhan m, s. 02.06.1910, eluk Tallinn Õle 37-11, keskh., meister, Kunstsarvetehased, Tallinn, 1941 mobiliseeriti Punaarmeesse, 08.1942 249. eesti laskurdiviis, 925. laskurpolk. Oli saksa sõjavangis Polotskis ja teistes laagrites. [R9; ERA, R-1-5-33]

JAAGUMÄE (Jagumäe), Hans (Ants), Jaan m, eluk. Paide Rüütli 16-2, 10 kl., tisler, 1941 mobiliseeriti Punaarmeesse, Eesti korpus, vanemseersant, 22.09.1942 suunati Podolski Sõjakooli, eriülesannetega Harjumaa üksus, 10.12.1943 komandeeriti partisanide staabi käsutusse, 22.03.1945 langes Läti Kuramaa, maetud Tuški. [ERAF, 4-1-236]

JAAGUND, Anton m, s. 21.06.1908, eluk. Võrumaa Räpina v., majavalitseja. 20.09.1941 hukatud, § Omakaitse kohus(Võru), aktiivne kommunist, hävituspataljoni liige, käis haarangutel. [RAg; RAs; B; ERK II/1]

JAAGUND, Jaan, Joosep m, s. 09.1902 Võrumaa Räpina, major. Vabastati sõjaväeteenistusest 25.09.40. [ERA, R-1-1-309, Sõjamuuseum]

JAAGUND, Johannes, Jaan m, s. 1915 (1905) Võrumaa Räpina v., eluk. Virumaa Kiviõli, keskh., inspektor, arr. 12.06.45 Virumaa Kiviõli, trib. 12.11.45, §58-1b, 10+5a., Krasnojarski krai. Volgostroi, vab. asum. 24.04.56. Deserteeris Punaarmeest. Metsavend. Omakaitse. [R1, R8/1, R9]

JAAGUS, Evald, Juhan m, s. 31.07.1915, Tallinn, eluk. sama, kõrgh., sõjakool, EV nooremleitnant. Viidi üle Punaarmeesse, langes sakslaste käte suvel 1941, sõjavangis Königsbergis, vab. Valgas 09.11.1941. Soome armeesse 21.11.43, JR200 staabikompaniis. Tagasi Eestisse 19.08.44, Kehra õppelaager, Narva rinne, Läti kaudu Saksamaale, hiljem USA-sse. Surn Syracuses 28.08.2003. [R9; Sõjamuuseum; sp2]

JAAGUS, Johannes, Juhan m, s. 27.10.1908 Tallinn, eluk.sama, EV Sõjaväe Tehnikakooli üliõpilane, 6. suurtükiväegrupp, nooremleitnant, Punaarmees 22. territoriaalkorpus, 30.06.1941 saadeti sunniviisil Venemaale, oli saksa sõjavangis Königsbergis, jäi Saksamaale. Surn. USA 1997. [R9; Sõjamuuseum]

JAAGUS, Otto, Jüri m, s. 1908, Punaarmees 373. kaardiväe eesti laskurpolk, 5. laskurrood, teadmata kadunud väeosast 22.03.1945. [ERAF, 5SM-1-2]

JAAGUSOO, Heinrich, Hendrik m, s.1908, põllumajanduslik kõrgh., 08.1942 Punaarmees 249. eesti laskurdiviis, 917. polk. [ERA, R-1-5-33]

JAAKONEN, Andrei, Andrei m, eluk. Tartumaa, 1941 Punaarmee, Eesti korpus, 1942 surn. haigusesse. [KRA, 9-4-2]

JAAKSAAR (Jaksaar), Boris m, s. 07.03.1918. 1941 Miilitsa Divisjon, 4. jagu, 3. osakond. [ERA, R-1728-1-16, AIS]

JAAKSON, Aleksander, Rein m, s. 29.01.1892 Valgamaa Holdre v., kõrgh., Sõjavägede Staabiülem, EV kindralmajor. Vallandati armeest 15.07.40, arr. 18.10.40 Tallinn, Gonsiori 43-13, erin. 08.08.42 §58-4, 58-11, 58-13; surmaotsus; Kirovi obl. Vjatlag, otsus täide viidud 02.10.1942 Kirovi vanglas nr.1. VR I/3. [R1; R3; J.Pihlau Auraamat]

JAAKSON, Joh. m, 1941 20. Harjumaa hävituspataljon. [ERA, R-1728-1-11]

JAAKSON, Oskar, Hendrik m, s. 01.10.1907 Järvamaa Särevere v., eluk. Türi, EV leitnant. Punaarmees 180. diviisi 42. polgu patareikomandör, leitnant, arr. 14.06.41, süüdistuskokkuvõte esitati 26.10.41 - oli aastatel 1939-40 K.Pätsi adjutant, suhtus vaenulikult nõukogude korrasse, veendunud kodanlik natsionalist, erin. otsusega 05.09.42 mõisteti 10. aastaks paranduslike tööde laagrisse, otsuse langetamise ajal oli juba surnud, surn. 28.08.1942 Norilskis. [R3, Ü.Uluots, Eesti ohvitseride saatus; J.Pihlau, Auraamat]

JAAKSOO, Lembit, Jakob m, s. 26.10.1917. EV nooremleitnant. 1941 Punaarmee, Eesti korpus, leitnant. 13.07.1941 läks üle saksa poolele. [KRA, 9-4-2, Sõjamuuseum]

JAAKSOO, Rein, Eduard m, eluk. Tallinn, 1941 Punaarmee, Eesti korpus, 921. laskurpolk, leitnant, 19.11.1944 langes Saaremaal. [KRA, 9-4-2]

JAAKULA, Aleks m, 1941 Kehra hävituspataljon. [ERA, R-1728-1-15]

JAAKULA, Harald, Johannes m, s. 03.11.1919 Harjumaa Kolga v. Leesi k., kalur, EV mereväes madrus, ajateenijana viidi üle Punaarmeesse, langes sakslaste kätte suvel 1941, oli sõjavangis Königsbergis. Soome armeesse 02.04.43, III/JR47, 1944 mereväes saatelaeval Aura II, vab. teenistusest 18.09.44, läks Rootsi. Surn. 24.04.1995 Enskedes. [R9; sp2]

JAALAAN, Andres, Johan m, eluk. Tallinn, 1941 Punaarmee, Eesti korpus, 267. san.pataljon, nooremseersant, 09.10.1944 surn. haavadesse. [KRA, 9-4-2]

JAANI, Voldemar m, eluk. Harjumaa Juuru v., Juuru Kooperatiiv, autojuht, komnoor, 1941 Kehra hävituspataljon. [ERA, R-1728-1-15]

JAANIK, Voldemar, Johannes m, s. 1910, 1941 Tallinna 4. hävituspataljon. [ERA, R-1728-1-4]

JAANIMAA, Henno (Heino), Villem m, s. 1906, (1916), 1941 Tallinna Miilitsa Divisjon. [Prestuplenija… lk. 265]

JAANIMAA, Jaan, Villem m, s. 30.05.1915. 1941 Miilitsa Divisjon, 4. jagu 2. osakond. [ERA, R-1728-1-16; AIS]

JAANIMETS, Ivan, Gerassim m, venelane, s. 11.02.1882 Venemaa, eluk. Narva, kojamees. 16.10.41 hukatud, Narva, § hävituspataljoni liige ja süütaja. [RAg; ERAF; NLA; B; ERK II/1]

JAANIMÄGI, Endel-Johannes, Adam m, s.04.02.1919 Võrumaa Vana-Antsla, eluk.Tallinn, keskh., 1941 mobiliseeriti Punaarmeesse, Eesti korpus. Hiljem ENSV TV-R komitee esimees. [ENE]

JAANIMÄGI, Endrik, Aleksander m, s. 23.09.1921, eluk. Võrumaa Linnamäe v., vabatahtlik Punaarmees. [Prestuplenija… lk. 265]

JAANIMÄGI, Mihkel, Anton m, s. 1922, eluk. Pärnu Kreuksi tn, Punaarmees 369. kaardiväe eesti laskurpolk, 20.03.1945 teadmata kadunud rindel. [ERAF, 5SM-1-2]

JAANIMÄGI, Otto, Mihkel m, eluk. Harjumaa, 1941 Punaarmee, Eesti korpus, 300. laskurpolk, 12.10.44 langes Saaremaal. [KRA, 9-4-2]

JAANIMÄGI, Richard, Jaan, m, s. 05.01.1922, eluk. Pärnu, 13.09.1941 hukatud, § Julgeolekupolitsei; hävituspataljoni liige. [RAg; B; ERK II/1]

JAANISALU, August, Villem m, viidi üle Eesti sõjaväest Punaarmeesse 27.12.40, 22. territoriaallaskurkorpus, 180. laskurdiviis, 42. laskurpolk, 8. laskurroodu rühmaülem. [ERA, R-328-1-12]

JAANISOO, Arnold, Friedrich m, s. 1918, autojuht, 1941 7. hävituspataljon. [ERA, R-1728-1-6, AIS]

JAANISOO, Harald, Jaan m, s. 1920, eluk. Tallinn Graniidi 15-8, 1941 1. Tallinna Töölispolk. [ERA R-1728-1-6, Prestuplenija… lk. 265]

JAANISOO, Juhan-Rudolf m, eluk. Pärnu, 17.07.1941 hukatud, § miilits ja hävituspataljoni liige. [RAg; B; ERK II/1]

JAANISOO, Mihkel, Mihkel m, s. 1913, eluk. Tallinn Ümera 7-7, 1941 Töölispolk. [Prestuplenija… lk. 265]

JAANISTE, Arkadi, Kaarel (Karl) m, s. 1922, eluk. Pärnu, 1941 mobiliseeriti Punaarmeesse, Eesti korpus. 30..10.1944 surmateade ENSV Sõjakomissariaati, surn. haavadesse 267. san.pataljonis. [R9;, ERA, 5056-1-6]

JAANO, Aldo, Jakob m, s. 1909, keskerih., geodeet, tehnik, arhitektuuri planeerimise trust, Tallinn, 08.1942 Punaarmees 249. eesti laskurdiviis, 779. suurtükiväerood. Tuli tagasi, töötas Eesti Projektis, 1963 surn. Tallinnas. [ERA, R-1-5-33; I.Ora-Ellram]

JAANSALU, Artemi, Aleksander m, s. 13.06.1921, 1941 20. Harjumaa hävituspataljon. [Prestuplenija… lk. 265, ERA, R-1728-1-11]

JAANSON (Jaansoon, Janson), Voldemar, Jaan m, s. 30.09.1902 Tartumaa, eluk. Tallinn Telliskivi 15, 6 kl., nooremleitnant, tegevväelane. 28.06.1941 saadeti sunniviisil Venemaale, oli saksa sõjavangis Königsbergis, 09.11.1941 vab. Valgas. 02.02.1945 Punaarmees 8. ehituspataljon, oli saksa sõjaväes. [R9, ERAF, 5SM-1-3]

JAANSON (Janson), Eduard, Hans m, s. 08.09.1906 Põltsamaa, kõrgh. EV mereväeohvitser, 1940 vanemleitnant. 1941 Punaarmeesse, Eesti korpus, sõja lõppedes major. Surn 15.10.1979 Tallinnas. [R9; tü; Album Vironorum II]

JAANSON (Janson), Harald, Priidik 1941 Tallinna Töölispolk, 2. pataljon. [ERA, R-1728-1-23]

JAANSON, Hugo, Aleksander m, s.31.03.1894 Narva, EV kolonelleitnant, 09.1940 Punaarmees määratud Eesti Rahvaväe õhukaitse väeosa 1. lennuväedivisjonis likvideerijaks. Saksa sõjavägi. [ERA, 495-12-500; ERA,526-1-344; tü]

JAANSON, Johannes, Jaan m, s. 1904, miilits, konvoi rühm, 1941 miilitsa hävituspataljon, Miilitsa Divisjon, 3. rühm. [ERA, R-1728-1-16, AIS]

JAANSON, Rein, Karl m, s. 1918, eluk. Tallinn Laulupeo 21-20, 1941 Töölispolk. [Prestuplenija… lk. 265]

JAANSOO, Artemi, Arnold m, Punaarmees 249. eesti laskurdiviis, 925. laskurpolk, deserteeris 19.09.1942. [ERAF, 5SM-1-2]

JAANSOO, Elmar, August m, s. 1921, 1941 mobiliseeriti Punaarmeesse, Eesti korpus, 17.03.45 langes Läti Kuramaa, maetud 7. laskurdiviisi 3. kalmistu. [R9, A.K. kaust 8-29; Vahter 156]

JAANSOO, Jaan, Jakob m, eluk. Harjumaa, 1941 Punaarmee, Eesti korpus, 11.05.45 surma teade ENSV Sõjakomissariaati. [KRA, 9-4-3]

JAANSOO, Johannes, Johan m, s. 1906, eluk. Tallinn Heina 32-1, 1941 Töölispolk, 07.41 mobiliseeriti Punaarmeesse, 25.08.41 pääses hukkuvalt laevalt "Eestirand". [R9, Linna Teataja 11.09.41, Prestuplenija… lk. 265]

JAANSOO, Juhan, Johan m, s. 07.05.1902, eluk. Tallinn, sõjaväe varustusvalitsuse üldosakonna sekretär, EV kapten. 17.08.41 mobiliseeriti Punaarmeesse ja evakueeriti tagalasse. Tõenäoliselt surn. 1941/1942 Nõukogude tagalas. [R9; J.Pihlau, Auraamat]

JAANUS (Janus), Vladimir, Vassili m, s. 26.02.1905, eluk. Järvamaa Tapa, leitnant, tegevväelane, 1941 saadeti sunniviisil Venemaale, Eesti korpus, 29.11.1944 langes Saaremaal. [R9;J.Pihlau Auraamat]

JAANUS, Arnold, Jüri m, s. 1913 Tallinn, eluk. Tallinn Pärnu mnt. 40-12, 1941 Tallinna Töölispolk, 3. rood, 1. pataljon, parteilane, hävituspataljon. [ERA, R-1728-1-23, Prestuplenija… lk. 265]

JAANUS, Kirill, Rein m, s. 1901, eluk. Tallinn Juurdeveo 5-8, 1941 1. hävituspataljon. [Prestuplenija… lk. 265]

JAANUS, Osvald, Peeter m, s. 15.11.1917, miilits, 1941 Tallinna Miilitsa Divisjon. [Prestuplenija… lk. 267]

JAARMANN, Osvald, Gustav-Eduard m, s. 30.04.1915, eluk. Võru, 18.08.1941 surmaotsus, § Julgeolekupolitsei; vangivalvur, hiljem miilits, osales hävituspataljoni tegevuses. [RAg; B; ERK II/1]

JAASI, Arnold, Jaan m, s. 19.12.1922, eluk. Tartu, 13.08.1941 surmaotsus, § Julgeolekupolitsei; komnoor, hävituspataljoni liige. [RAg; B; ERK II/1]

JAASKA, Ali, August m, s. 1905 Võrumaa, 3 kl., 08.09.1944 mobiliseeriti Punaarmeesse, 63. tagavaralaskurpolk, 31.05.1945 deserteeris väeosast. [ERAF, 5SM-1-3]

JABLONOV, Georgi, Timofei m, venelane, s. 1922 Petserimaa Kulje v., 4 kl., kalur, oli saksa sõjaväes, 1944 Punaarmees 122. laskurdiviis, 917. laskurpolk. [ERAF, 5SM-1-3]

JABLONSKI, Albert, Jaan m, s. 1912, 6 kl., vulkaniseerija, autobaas "Mootor", Tallinn, 08.1942 Punaarmees 249. eesti laskurdiviis, 779. suurtükiväerood. [ERA, R-1-5-33]

JAGMENNIKOV, Vassili, Georgi m, 1941 Punaarmee, Eesti korpus, leitnant. [KRA, 9-4-2]

JAGO, August, Mihkel m, partisan, 08.1941 langes Leningradi obl. Kingissepa lähistel. [KRA, 9-4-5, AIS]

JAGO, Ernst, Mihkel m, s. 1907 Tartumaa, Punaarmees 122. laskurdiviis, 925. laskurpolk, 06.01.1945 deserteeris väeosast. [ERAF, 5SM-1-3]

JAGODIN, P., M. m, eluk. Tallinn Bekkeri 35-9, 1941 Tallinna 7.hävituspataljon. [ERA,. R-1728-1-6]

JAGODIN, Semjon m, 1941 Tallinna 7. hävituspataljon. [ERAF, R-1728-1-6]

JAGODNITSÕN, Timofei, Aleksei m, s. 1910, partei liige, punaarmeelane. [Prestuplenija…lk. 266]

JAGOMAROV, Jevgeni, Ivan m, s. 1918, eluk. Tartu Narva 18-2, leitnant, Punaarmees 371. kaardiväe eesti laskurpolk, 1945 värvatud agent Tartus. [ERAF, 5SM-1-2]

JAGORI (Jaguri), Ülo, Aleksander m, s. 1921, eluk. Tallinn, Orase 16-5, 1941 mobiliseeriti Punaarmeesse, Eesti korpus, 300. laskurpolk, 25.12.42 langes Velikije Luki all. [R9, V.Luki in memoriam; KRA, 9-4-2]

JAHE, Verner m, s. 30.10.1922 Hiiumaa Kõrgessaare v. Reigi k., eluk. sama, 1941 Punaarmee, surn. tööpataljonis. [O.Mägi]

JAHNOV, Vladimir m, s.1912, 1941 Petserimaa Mäe valla TK esimees, hävituspataljon, 09.1941 sai raskelt haavata,1942 Eesti korpus, 7. laskurdiviis, tagavarapolk. [ERAF, 32-1-6; L.Reissaar]

JAKIMA m, 1941 Miilitsa Divisjon. [Prestuplenija… lk.266]

JAKIMOV, Aleksander, Feodor, m, s.1907, lõpet. kõrgem, ehitustehnik, Esto lina- villatrust, 08.1942 Punaarmees 249. eesti laskurdiviis, 925. laskurpolk. [ERA, R-1-5-33]

JAKIMOV, Andrei, Abrahim (Abram) m, s. 1912, 1941 2. hävituspataljon, sai autasu. [Prestuplenija… lk. 266]

JAKK, Erich, Helene m, eluk. Võrumaa, 1941 Punaarmee, Eesti korpus, 921. laskurpolk, 22.11.44 teadmata kadunud. [KRA, 9-4-2]

JAKO (Jaako), Johann, Johan (Juhan) m, s.11.05.1897 Viljandimaa Aidu v., keskh., EV major, Rahva Omakaitse sõjaline instruktor ja ALMAVÜ sõjalise osakonna juhataja, arr. 02.07.41 Tallinn, Tõnismägi 10 §58-13; Molotovi obl. Vjatlag, surn. 05.01.1942, suri enne kohut. [R3; J.Pihlau Auraamat]

JAKOBI, Eduard, Jüri m, s.1912, keskh., raadiotehnik, tööstuskaubastu raadio remondi ja raadiobaasi juhataja, 08.1942 Punaarmees 249. eesti laskurdiviis, 669. üksik sidepataljon. [ERA, R-1-5-33]

JAKOBSEN, Ludvig-Karl, Julius-Friedrich-Vilhelm m, s. 29.05.1893 Viljandimaa Leebiku, kõrgh., EV kolonel. Sõjaväeatašee Saksamaal. Vabastati sõjaväeteenistusest 25.10.1940. [ERA, R-1-1-309, Sõjamuuseum]

JAKOBSON, Artur, Juhannes m, s. 1921 Läänemaa, eluk. Tallinn Endla 25, 1941 mobiliseeriti Punaarmeesse, Eesti korpus, 917. laskurpolk, 18.01.43 langes Velikije Luki all. [R9, V.Luki in memoriam, KRA, 9-4-2]

JAKOBSON, August, Aleksander m, s. 06.12.1901 Tartumaa Laiuse v., EV kapten, Kaitseliidu Harju malev. Vabastati sõjaväeteenistusest 25.10.40. [ERA, R-1-1-309, Sõjamuuseum]

JAKOBSON, August, Jaan m, 1941 Viljandi 17. hävituspataljon. [ERA, R-1728-1-6]

JAKOBSON, Elmar, Karl (Kalev) m, s. 1923 (1922), Harjumaa Raasiku, 1941 Tallinna 4. hävituspataljon 1. rood, 1. rühm, 4. jagu. [Prestuplenija… lk. 266, ERA, R-1728-1-3,4]

JAKOBSON, Endel, Konstantin m, s. 1920, 6 kl., komnoor, Punaarmees, alates 12.01.1944 Rähni nimelise partisanisalga nr. 576 liige. [ERAF, 4-1-248]

JAKOBSON, Frederik, Juhan m, s. 28.09.1895 Narva, eluk. sama, EV major. Punaarmees 182. diviisi 9. üksiku sidepataljoni komandör, arr. 15.06.41 Petseris, süüdistuskokkuvõte 30.09.41 - suhtus vaenulikult Punaarmee sissetulemisse ja nõukogude korra kehtestamisse Eestis, laimas partei ja valitsuse poolt läbiviidavaid ümberkorraldusi Eestis, erin. otsusega 05.09.42 mõisteti 10. aastaks paranduslike tööde laagrisse, surn. 28.12.42 Norilskis. [R3, Ü.Uluots, Eesti ohvitseride saatus; J.Pihlau, Auraamat]

JAKOBSON, Fridrich, Peeter m, s.1912, 7 kl., lukksepp, Leningradi obl., 08.1942 Punaarmees 249. eesti laskurdiviis, 917. polk. [ERA, R-1-5-33]

JAKOBSON, Heindrich, Mihhail m, eluk. Viljandimaa, 1941 Punaarmee, Eesti korpus, 921. laskurpolk, 28.03.45 teadmata kadunud Kuramaal. [KRA, 9-4-2]

JAKOBSON, Karl, Eduard m, s.1913, keskh., peakaupluse juhataja, esimees Ambla kooperatiivis, 08.1942 249. eesti laskurdiviis, 917. polk. [ERA, R-1-5-33]

JAKOBSON, Karla, Karla m, s.1908, 3 kl., mehaanik, Leningradi obl. Volossovo autobaas, 08.1942 249. eesti laskurdiviis, 917. polk. [ERA, R-1-5-33]

JAKOBSON, Mihkel, Hendrik m, s. 13.03.1906, partei kandidaat, 1941 hävituspataljon, Viljandimaa Raudna v. [Prestuplenija… lk. 266]

JAKOBSON, Robert, Jaan m, s. 1912, keskh., majandusosakonna juhataja, Tallinna toitlustrust, 08.1942 Punaarmees 249. eesti laskurdiviis, 779. suurtükiväerood. [ERA, R-1-5-33]

JAKOBSON, Vassili, Feodor m, s. 1896 Saaremaa Leisi v., eluk. Virumaa Palmse v. Korjuse k., 4 kl., meremees. 1941 Punaarmee, tuli Punaarmee parašütistina Eestisse 15.02.42, andis end üles, oli 2a vangistuses, arr. 10.04.45, erin. 08.09.45, §58-1a, 7a, Mordva ANSV Dubravlag, vab. 15.03.52, asum. Krasnojarski krai, vab. 31.12.1955, saksa agent. [R2,R8/1, R9]

JAKOBSON, Villem, Jaan m, s. 10.06.1896 Pärnumaa Jäärja, eluk. Tartu, keskh., EV 2. diviisi staabi jaoskonnaülem, major, Punaarmee 22. territoriaalkorpus, 27.06.41 saadeti sunniviisil Venemaale, 1. Eesti tagavarapolgu komandör, surn. 04.1942, ka 08.1942, maetud Sverdlovski obl. Kamõšlovi kalmistu. [R9, U.Usai 2R, ZEV IV köide, ERA, 1608-2-409, lk153, J.Pihlau, Auraamat, Salo, Sõjamuuseum]

JAKOBSON, Voldemar, Tõnis m, s. 11.04.1914, eluk. Tallinn Õle 10-13, 1941 Tallinna 4. hävituspataljon. [ERA, R-1728-1-19,4]

JAKOBSON, Voldemar-Toomas-Karl, Viktor-Eduard m, s. 13.11.1897. EV kaptenmajor. Vabastati sõjaväeteenistusest 01.09.40. [ERA, R-1-1-309, Sõjamuuseum]

JAKON, B., A. m, komsomol, leitnant. Ära viidud rindelt hävituspataljoni ja jalaväe üksustest tagalasse. [ERA, R-1-1-323]

JAKOREV, Aleksei, Ivan m. s. 1915 Eesti, Punaarmees, Šumilovi nimelise partisanisalga liige, 03.1944 sattus vangi. [ERAF 4-1-262]

JAKOVLEV m, 21. hävituspataljon, 1941 Punaarmee, 08.1941 langes Rakvere lähistel. [KRA, 9-4-5]

JAKOVLEV, Dmitri, Miron m, venelane, s. 1913, 1942 Punaarmees.[ERA, R-1-5-31]

JAKOVLEV, Ilja, Ivan m, s. 1906, 1941 mobiliseeriti Punaarmeesse, Eesti korpus, 27. laskurpolk, 19.03.1945 langes Läti Kuramaa, maetud 7. laskurdiviisi 2. kalmistu. [R9, A.K. kaust 8-25, Vahter 152]

JAKOVLEV, Jaan, Jaan m, eluk. Läänemaa, 1941 Punaarmee, 1941. langes sõjas. [KRA, 9-4-2]

JAKOVLEV, Pavel, Nikita m, s. 1924 Krasnojarski krai, Punaarmees 63. tagavaralaskurpolk, 06.09.1942 deserteeris väeosast. [ERAF, 5SM-1-3]

JAKS, Ilmar m, s. 04.04.1923 Läänemaa Asuküla v. Vilkla k., eluk. Tallinn, keskh., ajakirjanik. 03.07.41 mobiliseeriti Punaarmeesse, Sverdlovski obl. UAZ, tööpataljon, Eesti korpus, langes vangi 12.1942. Soome armeesse 02.04.43, III/JR 200, ohvitserikool, 5./JR200. Tagasi Eestisse 19.08.44, Kehra õppelaager . Mobiliseeriti Punaarmeesse sügisel 1944 Saaremaal, 09.1945 põgenes Leningradi tööpataljonist Soome kaudu Rootsi. [R9; sp2]

JAKSEN, Arnold m, s. 20.11.1913 Harjumaa Jõelähtme v. Joa k., põllumees. Saksa sõjaväes 1941-1944. Soome armeesse 10.02.44, 13./JR 200. Tagasi Eestisse 19.08.44. Mobiliseeriti Punaarmeesse

sügisel 1944, tööpataljon, vab. 02.1947. Surn. 22.02.2000 Jõelähtmes. [sp2]

JAKSEN, Joh. m, 1941 hävituspataljon. [Prestuplenija… lk. 266]

JAKSIN, Dimitri, Martin m, venelane, s. 1926 Tartumaa Kasepää v., 5 kl., oli saksa sõjaväes, 1944 Punaarmees 122. laskurdiviis, 917. laskurpolk. [ERAF, 5SM-1-3]

JAKSIN, Pavel, Ivan m, s. 1912, eluk. Tallinn Kollane 22-25, 1941 Tallinna 7. hävituspataljon 2. rood. [Prestuplenija… lk266; ERA, R-1728-1-6]

JAKSON, August, Juhan m, s. 1915 Võrumaa, Punaarmees 8. laskurkorpus, 249. laskurdiviis, 917. laskurpolk, 18.02.1945 jäi maha Tartus rindele saatmisel. [ERAF, 5SM-1-3]

JAKSON, Kaupo, Aleksander m, 1941 Punaarmee, Eesti korpus, 86. san.pataljon, 13.04.1945 surma teade ENSV Sõjakomissariaati. [KRA, 9-4-3]

JAKSTEIN, Vassili, Anton m, s. 1905, eluk. Tallinn J. Tombi 46-12, 1941 Töölispolk. [Prestuplenija… lk. 266]

JAKUBOVITS m, eluk. Tallinn, 1941 hävituspataljon, 1941 suvel mobiliseeriti Tallinnas, Arhangelski obl. Krasnoborsk, tööpataljonis tõlk, edasine saatus teadmata. [R9, A.K. tööpat, Prestuplenija… lk. 266]

JAKULA, Aleks m, s. 26.11.1894, 1941 vabatahtlik Kehra Tehaste hävituspataljonis. [Prestuplenija… lk. 266, ERA, R-1728-1-15]

JAKULA, Aleksander, Johannes m, s. 25.08.1894 Harjumaa Kõnnu v., eluk. Viljandimaa Kabala v., 14.05.1943 hukatud, Viljandimaa, § aktiivne kommunist, RO liige, OSOAVIAHIM-i ja MOPR-i värbaja, riigilaenu levitaja, pooldas küüditamist, astus koos pojaga hävituspataljoni liikmeks, käis haarangul, poeg lasti haarangul eestlaste poolt maha. [RAg; B; ERK II/1]

JAKUSTANT, Arnold-Albert, August m, s. 08.11.1905 Võrumaa Taheva v., eluk. Valgamaa Valga Raudtee 7, gümn., sõjakool, viidi üle Eesti sõjaväest Punaarmeesse 17.10.40, 22. territoriaallaskurkorpus, 180. laskurdiviis, 42. laskurpolk, keemiateenistus, kapten. Läks Saksa poolele üle 22.06.1941. Langes Vesneris 17.09.1944. [ERA, R-328-1-12, Sõjamuuseum]

JAKUŠIN, Semjon, Mihail m, viidi üle Eesti sõjaväest Punaarmeesse 09.1940, 22. territoriaallaskurkorpus, 180. laskurdiviis, 42 laskurpolk, 2. laskurroodu poliitjuht, noorempolitruk. [ERA, R-328-1-12]

JALAJA, Valdeko, August m, s.1922, eluk. Võrumaa Mõniste k/n, Sänna teemeister, Punaarmees, 7. laskurdiviisi ratsaluure eskadron. [Joann Toomik]

JALAJAS, Arnold, August m, s. 09.02.1916 Võrumaa Mõniste v., eluk. sama, 02.10.1941 surmaotsus, § Omakaitse kohus (Võru); komnoor ja pioneerijuht, hävituspataljoni liige, osales rünnakus Mõniste Omakaitse vastu, andis andmeid küüditatavate kohta. [RAg; B; ERK II/1]

JALAJAS, Erich m, s.22.12.1912, Narva, kõrgh., 1941 Punaarmees, tuli tagasi, surn. 28.02.1987. [tü; Sõjamuuseum]

JALAK, Aleksei, Juhan m, s. 1906. EV Merejõud, v.maat, 01.10.1940 Punaarmees, saadeti kol. Külaotsa väeossa Paides. [ERA, 495-12-500, AIS]

JALAK, Herman, Toomas m, s. 1923 Petrograd, Punaarmees 63. tagavaralaskurpolk, 07.05.1944 deserteeris väeosast. [ERAF, 5SM-1-3]

JALAK, Johannes, Mihkel m, s. 18.02.1899 Tartumaa Avinurme v. Maetsma, eluk. Tallinn-Nõmme Õie 34-2, EV major. Punaarmees 180. diviisi tehnilise varustuse jaoskonna ülem, arr. 26.02.41 Tallinn-Nõmmel (ametlikult 31.03.41), süüdistati peamiselt koostöös staabi luureosakonnaga, mõisteti sõjatribunalis Tallinnas 12.06.41 surma §58-6 lg.1 alusel, viidi Venemaale Molotovi obl. ja hukati 23.01.1942 Molotovi vanglas nr.1. [R3, J.Pihlau, Auraamat]

JALAK, Juhannes, Madis m, s. 1923 Tartumaa Avinurme v., Punaarmees 8. laskurkorpus, 249. laskurdiviis, 921. laskurpolk. [ERAF, 5SM-1-3]

JALAK, Leo, Andres m, s.1912, kaubanduskool, kaupluse juhataja, 08.1942 Punaarmees, 249. eesti laskurdiviis, 917. polk. [ERA, R-1-5-33]

JALAK, Valter, Andrei m, s. 1909 Tartumaa Avinurme v., Punaarmees 8. laskurkorpus, 249. laskurdiviis, 925. laskurpolk. [ERAF, 5SM-1-3]

JALAKAS, Anton, Madis m, s. 1895, 5 kl., kaubandusosakonna juhataja, Tallinna linna täitevkomitee, 08.1942 Punaarmees, 249. eesti laskurdiviis, 917. polk. [ERA, R-1-5-33]

JALAKAS, Artur, Madis m, s. 02.12.1902 Harjumaa Anija v., eluk. sama, EV allohvitser. Punaarmees 180. diviisi 21. laskurpolgu rühmakomandör nooremleitnandi auastmes, arr. 16.06.41, süüdistuskokkuvõte 16.12.41 - võttis osa 1924. a. ülestõusu mahasurumisest, 1925-34 osales korduvalt kommunistide mahalaskmises, suhtus vaenulikult Punaarmee sissetulemisse ja nõukogude korra kehtestamisse Eestis, ei tahtnud teenida Punaarmees, sest see ei vastanud tema vaadetele ja veendumustele, 22.12.41 toimunud Taimõri ringkonnakohtu otsusega mõisteti §58-10 lg1, 58-13 alusel surma mahalaskmise läbi, hukati 29.06.1942 Norilskis. [R2, Ü.Uluots, Eesti ohvitseride saatus]

JALAKAS, Evald, Toomas m, 1940 Punaarmees, määratud 22. territoriaallaskurkorpuse 6. suurtükiväegruppi, EV v.seersant. [ERA, 495-12-500, AIS]

JALAKAS, Hans, Frido m, s. 1912, 1941 mobiliseeriti Punaarmeesse, Eesti korpus, vanemleitnant, 17.03.45 langes Läti Kuramaa. [R9, A.K. kaust 8-24; KRA, 9-4-2]

JALAKAS, Johannes, Jaan m, eluk. Saaremaa, 1941 Punaarmee, Eesti korpus, 354. laskurpolk, 26.02.1942 surn. haigusesse. [KRA, 9-4-2]

JALAKAS, Oskar, Otto m, s.1911, 6 kl., autojuht, ETKVL, Tallinn, 08.1942 Punaarmees 249. eesti laskurdiviis, 307. üksik tankitõrjedivision. [ERA, R-1-5-33]

JALAKAS, Valter, Villem m, s. 1916, tööstuskool, elektrik, ETK elektribüroo, 08.1942 Punaarmees 249. eesti laskurdiviis, 669. üksik sidepataljon. [ERA, R-1-5-33]

JALANSKY, Jakov, Peeter m, s. 1913, 1941 Pärnu 16. hävituspataljon. [ERA, R-1728-1-9]

JALAST, Voldemar, August m, s. 1908 Virumaa, Punaarmees 63. tagavaralaskurpolk, 11.11.1944 deserteeris väeosast. [ERAF, 5SM-1-3]

JALASTO, Reinhold, Johan m, s. 05.07.1901, eluk. Tallinn Oa 3-5, EV kapten. 1941 mobiliseeriti Punaarmeesse, Eesti korpus, 27. laskurpolk, kapten, 27.12.42 langes Velikije Luki all. [R9, V.Luki in memoriam; Uraalidest 87; KRA, 9-4-2]

JALDÕŠEV, Matvei, Maksim m, s. 1923 Tartumaa Kasepää v., venelane, Punaarmees 8. laskurkorpus, 249. laskurdiviis, 921. laskurpolk. [ERAF, 5SM-1-3]

JALIN, H., F. m, 1941 2. hävituspataljoni 2.rood. [Prestuplenija… lk. 267]

JALIN, Nikolai, Aleksander m, venelane, s. 09.08.1921 Petserimaa Kalda v., eluk. sama, 26.08.1941 hukatud, § komnoor, tegutses aktiivselt rahvamaja juhatajana ja tegi propagandat, hävituspataljoni liige, omas relva, käis Põhja-Tartumaal rindel. [RAg; B; ERK II/1]

JALONEN, Aleksandr, Maksim m, soomlane, s. 1907 Kotka, eluk. Tallinn, algh., meremees, 1941 Venemaale, Udmurdi ANSV Kambarka, 19-23.06.1942 mobiliseeriti Punaarmeesse. [ERA, R-1-5-33, cb]

JALPIK, Arnold, Johannes m, 1941 Tallinna 4. hävituspataljon. [ERA, R-1728-1-4]

JALUKSE, Andres, Jüri m, s. 24.12.1912 Harjumaa Nehatu v. Maardu k., põllumees. 1941 mobiliseeriti Punaarmeesse, Eesti korpus, langes sakslaste kätte 21.12.42 Velikije Luki all, sõjavangis Polotskis ja teistes laagrites. Soome armeesse 14.09.43, III/JR47 ja 2./JR 200. Tagasi Eestisse 19.08.44. Mobiliseeriti Punaarmeesse sügisel 1944, arr. 06.04.45 sõjaväes, trib. 18.05.45 §58-1b, 193-15g, 15+8, Krasnojarski krai Norillag, surn. 19.05.1946. [R2; R8/1; R9;sp2]

JAMMUL, Rudolf, Ivan m, s. 1916 Tallinn, algh., autojuht, 1941 Venemaale, Udmurdi ANSV Kambarka 19-23.06.1942 mobiliseeriti Punaarmeesse. [ERA, R-1-5-33]

JAMS, Mihail, Abram m, s. 1918 Petrogradi kub., Punaarmees 63. tagavaralaskurpolk, 22.11.1943 deserteeris väeosast. [ERAF, 5SM-1-3]

JAMSA, Matvei, Ivan m, eluk. Läänemaa, 1941 Punaarmee, 28.08.1941 surn. haavadesse. [KRA, 9-4-2]

JANIK, Voldemar m, 1941 hävituspataljon. [Prestuplenija… lk. 267]

JANIS, Karl, Peeter m, s. 1913, 1942 Punaarmees.[ERA, R-1-5-31]

JANITS, Aarne, Aleksander m, eluk. Tallinn, 1941 mobiliseeriti Punaarmeesse, Eesti korpus, 354. laskurpolk, nooremleitnant, 01.01.1943 langes Velikije Luki all. [R9, A.K. kaust 13; KRA, 9-4-2]

JANKOVSKI, Charl, Friedrich m, s. 1915, eluk. Merivälja Heina 5, komnoor, 1941 1. Tallinna Töölispolk. [Prestuplenija… lk. 267]

JANKOVSKI, Igor m, s. 1921, eluk. Tallinn. 1941 7. hävituspataljon, 1941 mobiliseeriti Punaarmeesse, Eesti korpus. [R9, A.K. kaust, Prestuplenija… lk. 267, ERA, R-1728-1-6]

JANOVITS (Janovitš), Jaan, August (Gustav) m, s. 1914 Viljandimaa Imavere v., 11 kl., 1941 mobiliseeriti Punaarmeesse, Eesti korpus, kompartei liige, vanemleitnant, alates 10.03.1944 Šumilovi nimelise partisanisalga liige, saadeti sakslaste tagalasse Virumaale, 03.1944 teadmata kadunud, läks üle sakslaste poolele. [ERAF, 4-1-248, 262, 39, R9]

JANS, August m, 1940 Eesti Rahvaväe Varustusvalitsuse laskemoona töökoda, laohoidja, EV n.veebel, jäeti sõjaväeteenistusse Punaarmees. [ERA, 495-12-500]

JANSEN, Artur, Friedrich m, eluk. Läänemaa, 1941 Punaarmee, Eesti korpus, 15.04.1942 surn. haigusesse. [KRA, 9-4-2]

JANSEN, Boris, Jakob m, s.1907, kõrgh., ehitusinsener, 08.1942 Punaarmees, 249. eesti laskurdiviis, 917. polk. [ERA, R-1-5-33]

JANSEN, Endel, Ado m, s. 1921 Viljandimaa, eluk. Viljandimaa Kabala v., 6 kl., talunik, komnoor, 1942 mobiliseeriti Sverdlovski obl. Punaarmeesse, 24.03.1943 8. laskurkorpus, 7. laskurdiviis, 354. laskurpolk, 15.02.1945 jäi maha Jõgeva jaamas rindele saatmisel. [ERAF, 5SM-1-2, ERAF, 5SM-1-3]

JANSEN, Endel, Jaan m, s. 1922, eluk. Viljandimaa Kabala v., Punaarmees 373. kardiväe eesti laskurpolk, 4. laskurrood, deserteeris väeosast 15.02.1945. [ERAF, 5SM-1-2]

JANSEN, Joann, Jüri m, s. 1915, 1941 hävituspataljon. [ERA ,R-1728-1-19]

JANSEN, Johan m, s. 10.07.1892 Pärnumaa Seli. EV kaptenmajor. Merelaevastiku divisjon. Vabastati sõjaväeteenistusest 01.08.40. [ERA, R-1-1-309, Sõjamuuseum]

JANSEN, Leonid, Oskar m, s. 24.04.1909, eluk. Tallinn Narva mnt. 31-40, 1941 Tallinna 7. hävituspataljoni 2. rood. [Prestuplenija… lk267; ERA, R-1728-1-6]

JANSEN, Oskar, August m, s. 1911 Harjumaa Kernu v. Kirikla k., 8 kl., Punaarmees 7. laskurdiviis, 300. laskurpolk, 04.12.1944 deserteeris väeosast. [ERAF, 5SM-1-3]

JANSON, August m, s. 25.08.1920 Harjumaa Rapla v., üliõpilane, EV kaitseväe nooremallohvitser, ajateenijana viidi üle Punaarmeesse, langes suvel 1941 sakslaste kätte vangi, Soome armeesse 09.12.43, JR 200 staabikompaniis, vab. teenistusest 22.09.44, läks Rootsi, surn. 07.06.2012 Stockholmis. [sp2]

JANSON, Georg (Georgi), Nikolai m, norralane, s. 1921 Tallinn, keskh., praktikant, ehitusfirma, Tallinn, 1941 Venemaale, Tatari ANSV Kaasan, tööpataljon, 1942 Punaarmees. [ERA, R-1-5-31, 33]

JANSON, Kirill, Kirill m, eluk. Läänemaa, 1941 Punaarmee, Eesti korpus, 29.08.1946 surma teade ENSV Sõjakomissariaati. [KRA, 9-4-3]

JANTSEN, M., M. m, eluk. Pärnumaa Orajõe v., 1941 Tallinna 7. hävituspataljon. [ERA, R-1728-1-6]

JANTSON, Johannes, Jakob m, s. 1913 Saaremaa Pihtla v., eluk. sama, algh., talunik, arr. 25.01.45 Saaremaa Pihtla v. trib. 27.02.45, §58-1b, 10+5a., vab. 13.10.52. Omakaitse, Saksa sõjavägi, deserteeris Punaarmeest. [R1, 2441N]

JANTŠUK (Jantsuk), Stepan (Stefan), Makar m, s. 1903, eluk. Saaremaa Kuressaare, 1941 mobiliseeriti Punaarmeesse, Eesti korpus, 27. laskurpolk, 05.01.1943 langes Velikije Luki all. [R9, V.Luki in memoriam; KRA, 9-4-2]

JANULA, Lembit, Jaan m, s. 1910 Tartumaa Kuremaa v., 6 kl., teenistuja, 1945 Punaarmees 122. laskurdiviis, 921. laskurpolk, oli saksa sõjaväes. [ERAF, 5SM-1-3]

JANUS (Jaanus), Vladimir, Vassili m, s. 26.02.1905 Tartu, eluk. Järvamaa Tapa, lõpet. keskh., sõjaväeklass ins.õppes, EV leitnant, Soomusrongi rügement. 1940 Punaarmees, Eesti 8. laskurkorpus, 180. laskurdiviis, 86. laskurpolk. Langes 22.11.1944 Saaremaa, Sõrve.. [R9; ERAF, 5SM-1-3; J.Pihlau, Auraamat; Sõjamuuseum]

JANUS, Arnold, Jüri m, s. 1913 Tallinn, eluk. Tallinn Pärnu mnt. 40-12, AÜ KN esimees, ei olnud sõjaväes, ÜK(b)P liige. 1941 Tallinna Töölispolk, 1. pataljon, 3. rood, reamees. [ERA, R-1728-1-23]

JANUS, Jüri, Jaan m, s. 1913 Peterburi kub, 01.02.1945 Punaarmees 7. ehituspataljon, 3. rood, oli saksa vangilaagris. [ERAF, 5SM-1-3]

JANUS, Karl, Gustav m, s. 1909 Virumaa Narva v., eluk. Narva Sepa 36, 6 kl., tööline, arr. 06.07.42 Punaarmees, trib. 04.09.42, §58-1b, 58-9, surmaotsus täide viidud 17.10.1942. Deserteeris Punaarmeest. [R2, R8/1, R9]

JANUS, Vladimir, Vassili m, s. 26.02.1905 Tartu, lõpet. keskh., sõjaväeklass ins.õppes, EV leitnant, sapööriroodu komandör, van. leitnant, 1940 Punaarmees, 180. laskurdiviis, 86. laskurpolk, vanemleitnant. [ERAF, 5SM-1-3, Sõjamuuseum]

JANUSSON, Aleksander, Juhan m, s. 1909 Pärnumaa, Punaarmees 63. tagavaralaskurpolk, 30.10.1944 deserteeris väeosast. [ERAF, 5SM-1-3]

JAPONTSEV, Viktor, Ivan m, s. 1922 Haapsalu, eluk. Tallinn Virmalise 27-3, tööline, komnoor, 07.1941 mobiliseeriti Punaarmeesse, 8. laskurkorpus, 7. laskurdiviis, 23. suurtükiväepolk, 14.02.1945 jäi maha Tallinnas rindele saatmisel, pöördus tagasi. [ERAF, 5SM-1-2]

JARKOVITŠ, Helmut, Leonti m, s. 1922, eluk. Tartumaa, 1941 mobiliseeriti Punaarmeesse, Eesti korpus, 921. laskurpolk, 21.12.42 teadmata kadunud Alekseikovo k. all. [R9, V.Luki in memoriam; KRA, 9-4-2, R9]

JARLIK, Elmar, Jaan m, s.1924 Võrumaa Antsla v., Punaarmees 8. laskurkorpus, 249. laskurdiviis, 921. laskurpolk. [ERAF, 5SM-1-3]

JARMASTE, Richard, Tõnu m, s.1921, 10 kl., treial, "Punane Krull", 08.1942 Punaarmees 249. eesti laskurdiviis, 917. polk. [ERA, R-1-5-33]

JAROSLAVOV, Vjatšeslav, Rafail m, venelane, s. 13.12.1913 Jaroslavl, eluk. Tallinn, kelner. 14.11.1841 hukatud, Tallinn, § Julgeolekupolitsei; RO, MOPR-i ja 1941 7. hävituspataljoni liige, viibis rindel, esitas sooviavalduse parteisse astumiseks. [RAg; B; ERK II/1, ERA, R-1728-1-6]

JAROSLAVSKI, Vladimir, Pavel m, 1941 Punaarmee, Eesti korpus, 30.11.1944 surma teade ENSV Sõjakomissariaati. [KRA, 9-4-3]

JASKA, Elmar, August m, s. 1916, eluk. Võrumaa Võru v., Punaarmees 369. kaardiväe Eesti laskurpolk, 1945 värvatud agent Võru v., hüüdnimi "Viira". [ERAF, 5SM-1-2]

JASKIN, Mihhail, Prokofi m, venelane, eluk. Kalininsk, 1941 Punaarmee, Eesti korpus, 28.01.1944 langes Eestis. [KRA, 9-4-2]

JASMIN, Artemi m, 1941 Pärnu hävituspataljon, 1941 Punaarmee, 07.1941 langes Pärnu-Jaagupi lähistel. [KRA, 9-4-5]

JASSI, Lembit, Jaan m, s. 1926, Läänemaa Märjamaa v., eluk. sama, 6 kl., tööline, Punaarmees 7. laskurdiviis, 354. laskurpolk, 16.12.1944 deserteeris väeosast. [ERAF, 5SM-1-2; ERAF, 5SM-1-3]

JASSOV (Jasov), Arnold, Karl m, s. 1907, 8 kl., Punaarmees, alates 24.08.1943 Rähni nimelise partisanisalga nr. 576 liige, 1943 teadmata kadunud, abik.eluk. Tartumaa Kuuste v. [ERAF, 4-1-248, 262]

JASTIN, Artemi, Feodor m, 1941 Tallinna 4. hävituspataljoni 1. rood. [Prestuplenija… lk. 267, ERA, R-1728-1-4]

JAŠIN, Ivan, Vassili m, s. 1915. ENSV SaRK, 1941 21. hävituspataljon, Punaarmee, 07.1941 langes Mustvee lähistel. [KRA, 9-4-5, AIS]

JAŠIN, Mihail m, eluk. Petserimaa Senno v., 1941 21. Petserimaa hävituspataljon. [ERA, R-1728-1-12]

JAZÕKOV, Pavel, Ivan m, 1941 Tallinna 4. hävituspataljon. [Prestuplenija… lk. 267, ERA, R-1728-1-4]

JAZÕKOV, Pjotr, Ivan m, s. 1910, eluk. Tallinn Mehaanika 3-7, 1941 Tallinna 4. hävituspataljon, 1941 mobiliseeriti Punaarmeesse, 12.1942 langes Velikije Luki all. [R9, V.Luki in memoriam, ERA, R-1728-1-2,4]

JAZÕKOV, Vladimir, Pavel m, venelane, s. 1913, eluk. Tartumaa Lohusuu v., 25.10.1941 surn. Mustvee, § hävituspataljoni liige. [RAg; TMA; B; ERK II/1]

JAZÕKOVA, Olga, Mihail n. 1941 Venemaa, Eesti korpus, 86. sanitaarpataljon, sanitar, 19.09.1944 tegi enesetapu. [R9; ERA, 5056-1-14]

JAURAM, Rudolf, Jaan m, s. 1903 Tartumaa Laiuse v., keskh., 1940 Punaarmees 122. ,laskurdiviisi operatiivosakond. [ERAF, 5SM-1-3]

JAVORSKI, Roman, Nikolai, m, s. 1897 Tallinn, eluk. Tallinn Lembitu 16-6, keskh., metsapraaker. Punaarmees roodukomandöri asetäitja, vanemleitnant., arr. 07.06.43 Punaarmees, trib. 09.08.43, §58-10 lg.2, 10+3a. Nõukogudevastane agitatsioon. [R3]

JEBANOV, Viktor m, miilits, grupi ülem, 1941 miilitsa hävituspataljon. [ERA, R-1728-1-16]

JEBERG (Jeeberg), Oskar, Jaan m, s. 1923, eluk. Kullamaa Silla p-ag., 1941 11. Läänemaa hävituspataljoni 2. roodu, 1. rühma, 4. jao ülem. [Prestuplenija… lk. 267]

JEERET, Valter, Aleksander m, s. 08.01.1921 Võrumaa Vaabina v., eluk. Võrumaa Võru v., 11.11.1941 surmaotsus, § Julgeolekupolitsei; komnoor, OSOAVIAHIM-i ja hävituspataljoni liige, käis haarangutel, osales lahingutes sakslaste vastu Põltsamaal. [RAg; B; ERK II/1]

JEFIMOV, Ivan, Timofei m, s. 1918, 1941 mobiliseeriti Punaarmeesse, Eesti korpus, 354. laskurpolk, 17.03.1945 langes Läri Kuramaa, maetud 7. laskurdiviisi kalmistu. [R9, A.K. kaust 8-20; Vahter]

JEFIMOV, Vassili, Illarion m, venelane, s. 1920 Kalinini obl., 7 kl., punaarmeelane, arr. 03.06.41 Tallinnas sõjaväes, §58-10 lg.2, Molotovi obl. Ussollag, vab. 06.05.42. Nõukogudevastane tegevus. [R2]

JEFSTAFJEV, I., I. m, eluk. Petseri Kloostri 19, 1941 7. hävituspataljon. [ERA, R-1728-1-6]

JEGERSON, Herman, Juhan m, eluk. Läänemaa Märjamaa v., 1941 mobiliseeriti Punaarmeesse, Eesti korpus, 921. laskurpolk, 21.12.1942 teadmata kadunud Velikije Luki all. [ERA,1608-2-409, lk153,169, KRA, 9-4-2, R9]

JEGOROV, Ivan, Peeter m, eluk. Deksino k., Lihatsentraal, vorstivabriku tööline, 1941 hävituspataljon. [ERA, R-728-1-19]

JEGOROV, Jüri, Andrei m, s. 1922, eluk. Tallinn Võidu väljak 8-13, 1941 hävituspataljon, komnoor. [Prestuplenija… lk. 267]

JEGOROV, Rudolf, Aleksandr m, s. 18.09.1908, eluk. Tallinn Liivamäe, 18-2, MOPR, 1941 hävituspataljon. [Prestuplenija… lk. 268]

JEGOROVA, Olga, Nikolai n, Punaarmees, Eesti korpus, 31.12.46 teade ENSV Sõjakomissariaati; langenud, surnud ja teadmata kadunute nimekiri. [ERA, 5056-1-15]

JEKIMOV, G., G. m, Punaarmee, seersant, partisaniliikumise radist. [ERAF, 4-1-236]

JELENKIN (Jelinkin), Afanassi, Danil m, s. 1916, eluk. Tallinn Balti 26a-9, 1941 Tallinna 4. hävituspataljon. [ERA, R-1728-1-3,4]

JELENKIN, Ivan, Grigori m, eluk. Tartumaa, 1941 Punaarmee, Eesti korpus, 921. laskurpolk, nooremseersant, 18.11.1944 langes Saaremaal. [KRA, 9-4-2]

JELETSKI, Peeter, Aleksei m, 1941 Tallinna Töölispolk, 2. pataljon. [ERA, R-1728-1-23]

JELINKIN, Galaktion, Daniel m, eluk. Tallinn, 1941 Punaarmee, Eesti korpus, 267. san.pataljon, 13.10.1944 surn. haavadesse Saaremaal. [KRA, 9-4-2]

JELKIN (Jolkin), Afanassi, Daniel m, partei kandidaat, 1941 hävituspataljon. [Prestuplenija… lk. 268]

JELOVSKI (Elovski), Nikolai Andrei m, s. 1919 Petserimaa Senno v., vanemleitnant, kompartei liige, Punaarmees, alates 10.03.1944 Šumilovi nimelise partisanisalga liige, saadeti sakslaste tagalasse Virumaale, 03.1944 võitluses raskelt haavatud, lasi end maha. [ERAF, 4-1-262, 39]

JEMELJANOV, Fati (Peeter), Mihhail m, s. 1923, eluk. Tallinn Pargi 20-1, autojuht, 1941 Tallinna 7. hävituspataljon, 15.11.1944 mobiliseeriti Punaarmeesse, MPVO. [R9, ERA, R-1728-1-6]

JEMELJANOV, Semjon, Mihail m, Punaarmees, Eesti korpus,14.03.46 teade ENSV Sõjakomissariaati; langenud, surnud ja teadmata kadunute nimekiri. [ERA, 5056-1-15]

JEMMAR, Juhannes, Juhan m, eluk. Harjumaa, 1941 Punaarmee, Eesti korpus, 921. laskurpolk, 21.12.42 teadmata kadunud Velikije Luki all. [KRA, 9-4-2]

JENK, Voldemar, Tõnis m, s. 1916 Harjumaa Kõnnu v. (Tallinn), eluk. sama, ehitustööline, 19.07.1941 mobiliseeriti Punaarmeesse, 8. laskurkorpus, 7. laskurdiviis, 354. laskurpolk, 15.02.1945 jäi maha Tallinnas rindele saatmisel. [ERAF, 5SM-1-2; ERAF, 5SM-1-3]

JENS, Hugo, Hendrik m, s. 18.06.1897 Tallinn, eluk. sama, EV major. Punaarmees üksiku sidepataljoni koolitusülem majori auastmes, arr. 16.06.41 Tallinnas, süüdistuskokkuvõte esitati 29.10.41 - endise tsaariarmee ja Eesti sõjaväe ohvitser, 1918-20 võttis aktiivselt osa sõjategevusest Punaarmee vastu, mille eest autasustati Vabadusristiga, kapitalist, majaomanik Tallinnas, maja natsionaliseeriti nõukogude võimude poolt, suhtus vaenulikult Punaarmee sissetulemisse ja nõukogude võimu kehtestamisse Eestis, väljendas oma rahulolematust varade natsionaliseerimise suhtes, kritiseeris Punaarmee poliittöötajaid, levitas laimu N.Liidu riigilaenude kohta, erin. otsusega 15.05.43 mõisteti 8. aastaks paranduslike tööde laagrisse, vab. laagrist 1949. a. lõpus Karagandas ja saadeti asumisele Koktšetavi oblastisse Tškalovi rajooni, kus suri 1952. [R3, R6-2, Ü.Uluots, Eesti ohvitseride saatus; J.Pihlau, Auraamat]

JENSEN, Hans, Jüri m, eluk. Pärnumaa, 27.07.41 mobiliseeriti Punaarmeesse. 28.07.41 väljus Tallinnast Suur Tõlluga, Eesti korpus, 300. laskurpolk, nooremseersant, 12.10.44 langes Saaremaal. [R9, Eesti Sõna 23.01.42, KRA, 9-4-2]

JENSEN, Jaan, Jüri m, s. 1901 (1904) Pärnumaa Vana-Vändra v., 11 kl., kunstnik-karikaturist, eluk. Tallinn, 1941 mobiliseeriti Punaarmeesse, Sverdlovski obl. Kedrovka, 789. ehituskolonn, 1942-1944 Jaroslavl. [R9; ENE]

JENTSON, Peeter, Leon m, s. 1893 Valgamaa, eluk. Tallinn Veerenni 29-1. 1941 Tallinna Töölispolk, 3. rood, 1. pataljon. [ERA, R-1728-1-23]

JEPIŠOV, Stepan, Aleksei m, venelane, s. 07.01.1906 Petserimaa Senno v., eluk. sama, 09.08.1941 hukatud Senno v., § kohalik kohus (Senno); aktiivne kommunist, hävituspataljoni liige, osales haarangutel, vahistamistel, küüditamistel, ja mahalaskmistel. [RAg; ERAF; B; ERK II/1]

JEREHOV, Nikolai, Aleksandr m, eluk. Petserimaa Irboska, 1941 Punaarmee, tuli Eestisse tagasi. [ERAF, 5SM-1-4]

JEREMENKO, Feodor, Andrei m, venelane, eluk. Harkovi obl., 1941 Punaarmee, Eesti korpus, leitnant, 14.06.1944 langes Eestis. [KRA, 9-4-2]

JEREMIN (Jerjomin), Nikolai, Aleksei m, venelane, s. 1914, 6 kl., Punaarmees, alates 08.1942 Juševi nimelise partisanisalga nr. 552 liige, 02.1944 langes õnnetul juhtumil, perek. eluk. Petserimaa Senno v. [ERAF, 4-1-248]

JERET m, 1941 hävituspataljon. [Prestuplenija… lk. 268]

JERILA, Jakob, Ilida m, eluk. Virumaa, 1941 Punaarmee, Eesti korpus, 925. laskurpolk, 05.01.43 teadmata kadunud. [KRA, 9-4-2]

JERJOMIN, Konstantin, Issak m, s. 1912 Petseri v., 1942 Punaarmees. [ERA, R-1-5-31]

JERMAKOV, Ivan, Danil m, Punaarmees, Eesti korpus, 08.07.46 teade ENSV Sõjakomissariaati; langenud, surnud ja teadmata kadunute nimekiri. [ERA, 5056-1-15]

JERMOLOV, Dmitri, Vassili m, s.1911, keskh., installatsioonimeister, Narva linavabrik, 08.1942 Punaarmees 249. eesti laskurdiviis, 307. üksik tankitõrjedivision. [ERA, R-1-5-33]

JERMOŠIN, Ivan, Timofei m, eluk. Nõmme, 1941 Punaarmee, Eesti korpus, 12.1944 teadmata kadunud. [KRA, 9-4-2]

JEROFEJEV, Vassili m, eluk. Petserimaa Senno v., 1941 21. Petserimaa hävituspataljon. [ERA, R-1728-1-12]

JERŠ, Georgi m, 1941 Punaarmee, Tartu hävituspataljon, 07.1941 langes Lipova k. all. [KRA, 9-4-5]

JERŠ, Ludvig, Peeter m, s. 1910, Punaarmees Eesti korpus, 7. laskurdiviis, keemiarühm, 1942 lahingus Velikije Luki all langes vangi sakslastele. [ERAF, 5SM-1-4]

JERŠOV (Eršov), Olimpi, Nester (Nestor) m, 1941 Tallinna 4. hävituspataljon. [Prestuplenija… lk. 268, ERA, R-1728-1-4]

JERŠOV (Jerschov, Eršov), Vassili, Aleksei m, s. 1923, eluk. Järvamaa Ojaküla, 2. vangla valvur, löögirühmas, 1941 2. hävituspataljon, 1. rood, 3. rühm. [Prestuplenija… lk 244, 268; ERA, R-1728-1-1a]

JERŠOV (Jerschov, Eršov), Vladimir, Olimpi m, s. 1926, eluk. Tallinn Niine 2a-6, 1941 Viljandi 17. hävituspataljon, Tallinna 4. hävituspataljon. [Prestuplenija… lk. 268, ERA, R-1728-1-4,6]

JERŠOV, Aleksandr, Pjotr m, eluk. Harjumaa, 1941 hävituspataljon, Punaarmee, Eesti korpus, 31.05.1943 langes Velikije Luki all. [KRA, 9-4-2, ERA, R-1728-1-19]

JERŠOV, Anatoli, Aleksandr m, eluk. Virumaa, 1941 Punaarmee, Eesti korpus, 17.02.43 surn. haigusesse sõjas. [KRA, 9-4-2]

JERŠOV, Boris, Fedot m, venelane, s. 25.03.1915 Tartumaa Peipsiääre v., eluk. sama, 15.08.1941 surmaotsus, § Julgeolekupolitsei; hävituspataljoni liige, osales valveteenistuses, käis relvastatud jõuguga taludest vilja rekvireerimas. [RAg; B; ERK II/1]

JERŠOV, Gerassim, Kuzma m, venelane, s. 10.03.1917 Tartumaa Peipsiääre v., eluk. sama, 23.08.1941 surmaotsus, § Julgeolekupolitsei; komnoorte sekretär, hävituspataljoni liige, käis haarangutel, süütas Alatskivi vallas Mesipuu talu ja tappis hobuse, osales ka tapmistes, vangi sattudes esines vale nime all Leonti Korobovina. [RAg; B; ERK II/1]

JERŠOV, Ivan, Ivan m, eluk. Narva, 1941 Punaarmee, Eesti korpus, 267. san.pataljon, seersant, 18.05.1943 surn. haigusesse. [KRA, 9-4-2]

JERŠOV, Mihhail, Andrei m, venelane, s. 12.10.1916 Petserimaa Kalda v., eluk. sama, 1941 hukatud, § komnoor, miilits ja hävituspataljoni liige, osales lahingutegevuses. [RAg; B; ERK II/1]

JERŠOV, Timofei, Grigori m, venelane, s. 27.01.1920, eluk. Tartumaa Peipsiääre v., 11.11.1941 surmaotsus, § Julgeolekupolitsei, hävituspataljoni liige. [RAg; Rg; B; ERK II/1]

JERŠOVA (Eršova), Amilde, Heinrich n, s. 16.09.1904 Pärnumaa Lelle v., eluk. Tallinn, tekstiilitööline. 22.07.41 hukatud, § Tallinna 4. hävituspataljoni liige, osales Audru ja Lihula lahingutes. [RAg; B; ERK II/1, ERA, R-1728-1-4]

JERVAN, Martin-Volmer, Mart m, s. 13.05.1891 Tallinn, eluk. Tallinn Roosikrantsi 7-3, Tartu Ülikool, arst, EV kindralmajor-meedik. Punaarmees 22. korpuse tervishoiuteenistuse ülem, vallandati armeest 04.02.41, arr. 10.03.41, erin. 22.09.41, 19-58-1b, 58-10, 58-13, 8a, Tšeljabinski obl., surn. 15.10.42 Tšeljabinski vanglas, ka 15.09.42, püüdis saada Saksamaale repatrieeritavate hulka. [R9, Korpusepoisid lk227, R2, J.Pihlau, Auraamat]

JESINSKI, Pjotr m, eluk. Petserimaa Senno v., 1941 21. Petserimaa hävituspataljon. [ERA, R-1728-1-12]

JESSE, Aleksander, Mihkel (Mihhail) m, s. 1912, eluk. Pärnu, 1941 mobiliseeriti Punaarmeesse, Eesti korpus, 27. laskurpolk, 25.12.42 langes Velikije Luki all. [R9, V.Luki in memoriam; KRA, 9-4-2]

JESSE, Alfred, Johannes m, s.1914 Tartu, Punaarmees 63. tagavaralaskurpolk, 19.11.1944 deserteeris väeosast. [ERAF, 5SM-1-3]

JEŽEVSKI, Kasimir, Vjatšeslav m, s. 1920, Tallinn Wiedemanni 3-1, Vilmsi 50-79, komnoor, 1941 1. Tallinna Töölispolk, Tallinna 4. hävituspataljon. [Prestuplenija… lk. 268]

JEŽIN, Mihhail, Aleksandr m, eluk. Virumaa, 1941 Punaarmee, Eesti korpus, 921. laskurpolk, leitnant, 26.12.42 langes Velikije Luki all. [KRA, 9-4-2]

JEVIN (Jovin), Nikolai, Feodor m, s. 1918, konvoi rühma miilits, 1941 Miilitsa Divisjon, 3. rühm. [ERA, R-1728-1-16, Prestuplenija… lk. 268]

JEVIN, Aleksei, Feodor m, eluk. Petserimaa, 1941 Punaarmee, Eesti korpus, 27. laskurpolk, 20.09.1944 langes Eestis. [KRA, 9-4-2]

JOA, Paul m, NKVD vangla nr. 1, 1941 4. hävituspataljon. [Prestuplenija… lk. 268]

JOAKIMOV, Aleksander, Kirill m, venelane, s. 21.02.1910 Petserimaa Laura v., eluk. Tallinn, kõrgh., EV sõjaväearst, sanitaarleitnant, 1941 Punaarmees 22. territoriaalkorpus, Eesti korpus, 08.1942 249. eesti laskurdiviis, 267. sanitaarpataljon, demobiliseeriti 1945 Eestisse. [R9, ERAF, 5SM-1-3, A.K. kaust 8; Eesti arstid, Salo]

JOALA, Ernst, Richard m, eluk. Harjumaa, 1941 Punaarmee, Eesti korpus, 300. laskurpolk, seersant, 12.10.1944 langes Saaremaal.. [KRA, 9-4-2]

JOALAID, Joosep, Friedrich m, s. 14.10.1890, eluk. Tallinn Hiiu 3, partei liige, 1941 hävituspataljon, evakueerus vabatahtlikult. [Prestuplenija… lk. 268]

JOASAAR, Aksel, Peet m, s. 1921 Viljandimaa, 6 kl., talupoeg, 1941 Punaarmee, jefreitor, suusapataljon, 7. eesti laskurdiviis. [ERAF, 5SM-1-4]

JOASOO, Vello, Tõnis m, 1941 mobiliseeriti Punaarmeesse, tööpataljon, Eesti korpus, 86. sanpataljon, nooremseersant, 05.1945 langes Läti Kuramaa. [R9, A.K. kaust 8-24, KRA, 9-4-3]

JOFFE, Simon (Siimon), Benzion m, s. 20.06.1920, keskh., eluk. Tartu, üliõpilane, 1941 mob. Punaarmeesse, Eesti korpus, tuli tagasi, hiljem ETV väliskommentaator. [Internet, Haapsalu Gümnaasium, Ene Pajula, tü]

JOHANI, Andrus, Jüri, m, s. 01.09.1906, eluk. Tartu, maalikunstnik ja graafik. 18.08.1941 surmaotsus, hukati 18.08.1941 Tartus, § Julgeolekupolitsei; kommunist, hävituspataljoni liige, abikaasa oli kommunistliku korra ajal haridusosakonna juhataja ja EKP liige ning põgenes Venemaale. [RAg; B; ERK II/1, R9, ENE]

JOHANI, Richard, Jaan m, s. 05.12.1907 Tartumaa Pangodi v., eluk. Tallinn Tondi 41-2, EV leitnant. Punaarmees 22. territoriaalkorpuse Tondi Jalaväekooli rühmaülem, vanemleitnant, arr. Balti Laevastiku eriosakonna poolt Tallinnas 29.06.41, viidi Molotovi obl. Ussollagi, süüdistati koos suure grupiga laagrisiseses vandenõus, mõisteti erin. 31.03.1942, §58-4, 58-11 alusel surma ja hukati Solikamskis Molotovi obl. 10.05.42. [R2, J.Pihlau, Auraamat]

JOHANNSON, Hermann m, viidi üle Eesti sõjaväest Punaarmeesse 01.10.40, 22. territoriaallaskurkorpus, 180. laskurdiviis, 42. laskurpolk, vanemseersant. [ERA, R-328-1-12]

JOHANSEN m, 1941 Punaarmee, 180. laskurdiviis, 86. laskurpolk, kapten, 08.1941 langes Pihkva obl. Mahnovka k. all. [KRA, 9-4-5]

JOHANSON (Johason), Kristjan m, 1941 Töölispolk, pataljoni komissar. [Prestuplenija… lk. 269]

JOHANSON, August, Juhan m, s. 19.05.1904, eluk. Viljandimaa Tuhalaane v., 1941 hukatud, § Eesti-Saksa ühiskohus (Viljandi); hävituspataljoni liige, suur ässitaja, propagandist ja terrorist, valla TK esimees, aktiivne kommunist, vahistati 18.08.41. [RAg; RAs; B; ERK II/1]

JOHANSON, Feliks, Arnold m, eluk. Tallinn Varblase 3-2, 1941 Tallinna Töölispolk. [Prestuplenija… lk. 269]

JOHANSON, Feliks, Friedrich m, 1941 hävituspataljon. [Prestuplenija… lk. 269]

JOHANSON, Helmi, Jüri n, 1941 Tallinna 4. hävituspataljon, sanitar. [Prestuplenija… lk. 269, ERA, R-1728-1-3]

JOHANSON, Jaan m, ELKNÜ liige, 1941 Tallinna Töölispolk, 1. pataljon, 2. rood, 4. jagu. [ERA, R-1728-1-23, AIS]

JOHANSON, Jaan, Hans m, s.1919, 7 kl., vilditööline, Leningradi obl., 08.1942 Punaarmees 249. eesti laskurdiviis, 326. üksik õhutõrjepatarei. [ERA, R-1-5-33]

JOHANSON, Johannes m, 1941 Punaarmee, hävituspataljon, 07.1941 langes Raeküla all. [KRA, 9-4-5]

JOHANSON, Ludvig m, s. 25.11.1907, eluk. Tallinn Lembitu 27-7, 1941 Tallinna Töölispolk. [ERA, R-1728-1-23, Prestuplenija… lk. 269]

JOHANSON, Osvald m, 1941 20. hävituspataljon. [Prestuplenija… lk. 269]

JOHANSON, Rudolf, Karl m, s. 16.09.1896 Võrumaa Põlva v., eluk. sama, 08.07.1941 surmaotsus, § Omakaitse kohus (Võru); aktiivne kommunist, valla TK abiesimees, küüditaja, hävituspataljoni liige. [RAg; B; ERK II/1]

JOHANSON, Valter-Johannes m, viidi üle Eesti sõjaväest Punaarmeesse 01.10.40, 22. territoriaallaskurkorpus, 180. laskurdiviis, 42. laskurpolk, nooremveebel. [ERA, R-328-1-12]

JOHANSOO, Mait, Maks m, s. 1909 Leningrad, eluk. Tallinn Vasara 8, seersant. 1941 Tallinna Töölispolk, 3. rood, 1. pataljon, „Keila". [ERA, R-1728-1-23]

JOHANSSON (Johanson), Friedrich Adolf, Peeter m, s. 25.06.1909 Paide, kõrgh., pangaametnik. Mobiliseeriti 1941 Punaarmeesse, Kambarka, tööpataljon, suunati tööle kolhoosi, 1944 Eesti vabastamise operatiivrühm. Surn. 29.01.1994. [Album Vironorum II]

JOLANSKI, Jakov, Peeter m, s. 1913, 1941 16. hävituspataljon, partei liige, sõjaväe kom. [Prestuplenija… lk. 269]

JOLKIN, Mihail, Semjon m, eluk. Tallinn Sirbi 12-1, Balti Manufaktuuri töötaja. 1941 Tallinna 4. hävituspataljon. [Prestuplenija… lk. 269, ERA, R-1728-1-4, AIS]

JOLL, Eduard, Martin m, s. 1906 Simbirsk, eluk. Tallinn Võidu väljak 7-23, auto-tanki väeosa, reamees, AÜ KN. 1941 Tallinna Töölispolk, 1. pataljon, 3. rood. [ERA, R-1728-1-23, R9, Prestuplenija… lk. 269]

JOLL, Feliks, Jaan m, 1941 Punaarmee, 2365. haigla, 13.04.45 surma teade ENSV Sõjakomissariaati. [KRA, 9-4-3]

JONAS (Joonas), Karl, Aleksander m, 1941 4. hävituspataljoni 1. rood, 1. rühm, 3. jagu. [Prestuplenija… lk. 269, ERA, R-1728-1-3]

JONAS, Vladimir, Ivan m, s. 1908 Peterburi kub, Punaarmees 122. laskurdiviis, 65. autotranspordirood, 03.07.1944 deserteeris väeosast. [ERAF, 5SM-1-3]

JONSON, Gustav, Jüri m, s.07.01.1880 Viljandimaa Päri v., eluk. Tallinn, kõrgh., EV kindral-major, 13.06.41 saadeti sunniviisil Venemaale, Punaarmees 22.territoriaalkorpuse komandör, arr. 19.07.41 Moskva, hukatud 15.05.1942 Saraatovi vanglas. VR 1/3, VR 1/2 [R9, R8/1, R3]

JONUKE, Valdek, Aleksander m, s. 1923, eluk. Viljandi Serbia 6, partei liige, 1941 hävituspataljoni 2. rood. [Prestuplenija… lk. 269, ERA, R-1728-1-10]

JOOLAID, Enn, Ida m, s.1916, 6 kl., kangur, "Eesti Siid", Tallinn, 08.1942 Punaarmees 249. eesti laskurdiviis, 917. polk. [ERA, R-1-5-33]

JOON, Jaan m, s. 18.12.1914 Läänemaa Vigala v., eluk. Pärnumaa Soontaga v., põllutööline. 01.08.41 hukatud, § EKP Liige, tegi propagandat, pooldas küüditamist ja koostas nimekirja, mille järgi mõned inimesed küüditati, hävituspataljoni liige. [RAg; B; ERK II/1]

JOONUKS, Valdek, Aleksander m, s. 1923, eluk. Viljandi, 1941 Viljandi hävituspataljon, 2. rood, 1. rühm. [ERA, R-1728-1-6]

JOOSEP, Arnold, Hans m, s. 1918 Valgamaa, Punaarmees 63. tagavaralaskurpolk, 13.11.1942 deserteeris väeosast. [ERAF, 5SM-1-3]

JOOSEPSON, Eduard, Karl m, s. 1910 Peterburi kub. Volossovo ringk., eluk. Tallinn, 7 kl., teenistuja, 1941 mobiliseeriti Punaarmeesse, Eesti korpus, vanemleitnant, 7. laskurdiviis, 300. laskurpolgu staabiülema abi. [ERAF, 5SM-1-4]

JOOSING, Udo, Aleksander m, eluk. Tallinn, 1941 Punaarmee, Eesti korpus, 300. laskurpolk, 24.12.42 teadmata kadunud Velikije Luki all. [KRA, 9-4-2]

JOOST, Eduard, Karl m, s. 16.08.1898 Tapa lähedal, eluk. Tallinn Reinvaldi 4-7, EV kapten. Punaarmees algul luurepataljoni rooduülema abi Tallinnas, alates 12.1940 Petseris asuva 171. laskurpolgu varustusülema abi tehnika alal, sõja alguses langes Saksa vangi Dno-Porhovi piiramisrõngas, vab. Saksa sõjavangist Ida-Preisimaal 01.1942, seejärel Omakaitse ohvitserina Narvas, Rakveres ja Väike-Maarjas (kompaniiülem), arr. 14.12.44 Tallinnas, trib. 06.04.45, §58-1b, 10+5 aastat, saadeti Karaganda laagrisse, kus suri 16.11.45 Dolinkas. [R1, R9, ERA, R-1606-1-187, lk20; J.Pihlau, Auraamat]

JOOST, Feliks m, 1941 Tallinna Töölispolgu 1. pataljon. [Prestuplenija… lk. 269, ERA, R-1728-1-23]

JOOST, Jaan, Aleksander m, s. 1909, 6 kl., remondilukksepp, 08.1942 Punaarmees 249. eesti laskurdiviis, 921. laskurpolk. [ERA, R-1-5-33]

JOOST, Otto, Kristjan m, s. 06.03.1904 Tartumaa Torma v., eluk. sama, EV kapten. Punaarmees 180. diviisi 415. üksiku sidepataljoni roodukomandör kapteni auastmes, arr. 14.06.41, süüdistuskokkuvõte 14.12.41 - pärit kulaku perekonnast (20 ha), kontrrevolutsiooniliselt meelestatud, võttis aktiivselt osa 1. dets. 1924 ülestõusu mahasurumisest, suhtus vaenulikult Punaarmee sissetulemisse ja nõukogude võimu kehtestamisse Eestis, tegi kaasteenijate hulgas nõukogudevastast agitatsiooni eraomanduse ja maade natsionaliseerimise vastu. Taimõri ringkonnakohtu alalise istungi otsusega 27.12.41 mõisteti 10. aastaks paranduslike tööde laagrisse ja 5. aastaks asumisele. 1942 saadeti Lama järve äärde, tänu millele jäi elama, 16.03.48 saadeti kui eriti ohtlik kurjategija 28.07.48 Erilaagrisse Dudinkasse, 09.04.51 saadeti asumisele Krasnojarski kraisse, 10.04.56 pöördus tagasi Eestisse, surn. 11.02.1976, maetud Metsakalmistule. [R1, R6-2, Ü.Uluots, Eesti ohvitseride saatus]

JOOST, Vladimir m, autojuht-motorist. 1941 mobiliseeriti Punaarmeesse, Molotovi obl. Krasnokamsk, surn. hilissügisel 1941. [ERA,1908-2-409,lk169]

JOOSU, Roland, Paul m, s. 1918 Petrogradi kub, eluk. Võrumaa Urvaste v., 9 kl., ehitustööline, kompartei liige, 22.07.1941 mobiliseeriti Punaarmeesse, 8. laskurkorpus, 7. laskurdiviis, 300. laskurpolk, 14.02.1945 jäi maha Kaarepere jaamas rindele saatmisel, 10.06.1945 peeti kinni Viljandis. [ERAF, 5SM-1-2; ERAF, 5SM-1-3]

JOOSUA, August, Jakob m, s. 10.01.1905 (1904) Tartumaa Avinurme v., eluk. sama, 07.10.1941 hukatud, § Julgeolekupolitsei; aktiivne kommunist ja küla usaldusmees, hävituspataljoni liige, otsis metsa põgenenud inimesi. [RAg; B; ERK II/1]

JOOVIK, Jaan m, 1941 4. hävituspataljon. [Prestuplenija… lk. 269]

JOSIA, Aleksandr, Jakov m, eluk. Tallinn, 1941 Punaarmee, Eesti korpus, leitnant, 22.11.1944 langes Saaremaal, hiljem osutus elavaks. [KRA, 9-4-2]

JOSTMAN (Järvald), Roland (Roni), Juhan m, s.03.09.1915 Narva-Jõesuu, eluk. Narva, EV nooremallohvitser. Mobiliseeriti Punaarmeesse 1941, Arhangelski obl., tööpataljon, Eesti korpus, langes sakslaste kätte Velikije Luki all 14.01.43, Saksa sõjavägi. Soome mereväkke 20.11.43, teenis kergelaevastikus. Tagasi Eestisse 02.09.44, Tartu rinne, taandus Saksamaale. Surn. 18.03.2010 Torontos. [R9; sp2]

JOSUA, Voldemar, Jakob m, 1941 Punaarmee, 25.04.1946 surma teade ENSV Sõjakomissariaati. [KRA, 9-4-3]

JUDER, Aleksander, Jakob m, eluk. Tallinn, polsterdaja ja dekoreerija 1940. 27.07.41 mobiliseeriti Punaarmeesse, Eesti korpus, seersant, 09.07.1946 surma teade ENSV Sõjakomissariaati. [R9, Eesti Sõna 05.43; KRA, 9-4-3, AIS]

JUDIN, Mihhail, Pjotr m, eluk. Tallinn, 1941 Punaarmee, teadmata kadunud. [KRA, 9-4-2]

JUGA, Heino, August m, Venemaa eestlane, s. 1912 Kuibõšev, 02.42. mobiliseeriti Punaarmeesse, Venemaal Zakamskis tisleri töökojas, Molotov, 5a. [cb, Memorial]

JUGA, Herman m, SARK`i jsk. luure-amet, 1941 hävituspataljon. [Prestuplenija… lk. 269]

JUGA, Ivan, Jefim m, eluk. Petserimaa, 1941 Punaarmee, Eesti korpus, leitnant, 07.12.1943 langes sõjas. [KRA, 9-4-2]

JUGALA, August, Jakov m, s. 1917, 1942 Punaarmees.[ERA, R-1-5-31]

JUGANEN, Aleksandr, Matvei m, eluk. Viljandimaa, 1941 Punaarmee, Eesti korpus, 22.03.1942 surn. haavadesse. [KRA, 9-4-2]

JUGANSON, Osvald, Karl m, eluk. Tallinn, 1941 Punaarmee, Eesti korpus, 12.02.1947 surma teade ENSV Sõjakomissariaati. [KRA, 9-4-3]

JUGNAS, August, Jürnas m, 1941 Punaarmee, Pärnu hävituspataljon, 07.1941 langes Raekülas. [KRA, 9-4-5]

JUHAKSON, Eduard, Andrei m, s.1910, 3 kl., lukksepp, artell"Vielo", Leningrad, 08.1942 Punaarmees 249. eesti laskurdiviis, 917. polk. [ERA, R-1-5-33]

JUHALAIN, Peeter, Kusta m, s. 15.03.1904, sõjaväelendur, EV major. Kustutatud õhukaitse staabi ohvitseride nimestikust, 09.1940 määratud 22. laskurkorpuse üksikusse lennueskadrilli, õhukaitse staapi. [ERA, 526-1-344, Sõjamuuseum]

JUHANI, Arnold, Aleksander m, 1941 Punaarmee, Eesti korpus, evak.haigla nr. 268, 05.10.1944 surma teade ENSV Sõjakomissariaati. [KRA,9-4-3]

JUHANOV, Heinrich, Juljus m, eluk. Tallinn, 1941 Punaarmee, Eesti korpus, 354. laskurpolk, seersant, 17.09.1944 langes Eestis. [KRA, 9-4-2]

JUHANS, Arnold, Johannes m, s. 10.04.1904. 17.09.1940 Punaarmees, Eesti sõjaväekeskhaigla van. ordinaator, EV leitnant, meedik. [ERA, 495-12-500, Sõjamuuseum]

JUHANS, Julius, Jüri m, Punaarmees, Eesti korpus, 11.11.46 teade ENSV Sõjakomissariaati; langenud, surnud ja teadmata kadunute nimekiri. [ERA, 5056-1-15]

JUHANSON, Arnold, Aleksander m, s. 1922 Valgamaa, eluk. sama, 4 kl., telefonist, 1941 mobiliseeriti Punaarmeesse, 06.01.1943 teadmata kadunud Velikije Luki all, 02.02.1945 Punaarmees 8. ehituspataljon, 2. rood, oli saksa vangilaagris ja sõjaväes. [R9; ERAF, 5SM-1-3]

JUHANSON, Eduard, Anton m, eluk. Võru, 02.07.1941 mobiliseeriti Punaarmeesse, Eesti korpus, 917. laskurpolk. [Joann Toomik]

JUHANSON, Herman, Eduard m, s. 1918 Harjumaa, 15.10.1944 mobiliseeriti Punaarmeesse, 63. tagavaralaskurpolk, 07.03.1945 deserteeris väeosast. [ERAF, 5SM-1-3]

JUHANSON, Ivan, Hans m, 1919 Petserimaa Irboska, eluk. Leningradi obl. Volossovo raj., 7 kl., komnoor, haigla nr. 1879, 14.03.1942 Punaarmee. [ERA, R-1-5-33]

JUHANSON, Karl, Karl m, s. 1903, eluk. Paide, 1941 Tallinna 2. hävituspataljoni 3. rood, 3. rühm. 1941 mobiliseeriti Punaarmeesse, 925. laskurpolk, surn. 29.05.42. [R9, U.Usai IR, Prestuplenija… lk. 269]

JUHANSON, Kristjan, Jaan m, s. 1909, eluk. Tallinn Tõnismägi 3-8, kõrgh., leitnant, EK(b)P KK instruktor, ÜK(b)P liige, komissar. 1941 Tallinna Töölispolk, 2. pataljon. [ERA, R-1728-1-23, Prestuplenija… lk. 269]

JUHANSON, Ludvig m, s. 25.11.07, eluk. Tallinn Lembitu 27-7, autoremonditöökoda "Auto", automehaanik. 1941 Tallinna Töölispolk. [ERA, R-1728-1-23]

JUHANSON, Oskar, Eduard m, s. 1912 Harjumaa, 15.10.1944 mobiliseeriti Punaarmeesse, 63. tagavaralaskurpolk, 07.03.1945 deserteeris väeosast. [ERAF, 5SM-1-3]

JUHANSON, Oskar, Jakob m, Venemaa eestlane, s. 1898, eluk. Novosibirski obl. Sõrjansk, 1941 mobiliseeriti Punaarmeesse, 779. suurtükiväepolk, 27.02.42 surn. haigusesse. [R9; U.Usai IR; KRA, 9-4-2]

JUHANSOO, Mait, Maks m, s. 1909 Leningrad, eluk. Tallinn Kaasani 8. suurtükivägi, seersant. 1941 Tallinna Töölispolk, 1. pataljon, reamees. [ERA, R-1728-1-23]

JUHANSOO, Osvald, August m, s. 1912, eluk. Tallinn. 1941 2. hävituspataljon, Punaarmee komandant, 1941 mobiliseeriti Punaarmeesse, Eesti korpus. [R9, A.K. kaust 13, Prestuplenija… lk. 269]

JUHARI, Arvo, Hans m, 1941 Punaarmee, leitnant. [KRA, 9-4-2]

JUHARI, August, Gustav m, s. 1909 Tallinn, Punaarmees 8. laskurkorpus, 249. laskurdiviis, 779. suurtükiväepolk, 16.02.1945 jäi maha Tallinnas rindele saatmisel. [ERAF, 5SM-1-3]

JUHARI, Lembit, Karl m, s. 15.10.1918, eluk. Harjumaa, EV leitnant. 06.06.41 saadeti sunniviisil Venemaale, saksa sõjavangis Königsbergis. Saksa sõjavägi. Langes 05.08.1944 Sinimägede lahingus. [R9; J.Haud]

JUHE, Rufim (Rufin) m, s. 28.01.1913, eluk. Hiiumaa Pühalepa v. Nõmba k., põllutööline. 03.07.41 mobiliseeriti Punaarmeesse, Eesti korpus, 1. Eesti tagavaralaskurpolk. [R9, Lääne Sõna; O.Mägi]

JUHE, Verner m, s. 20.09.1914, eluk. Hiiumaa Pühalepa v. Tubala k., 1941 Punaarmee, 8. ehituspataljon, Eesti korpus. [O.Mägi]

JUHKAM, Aleksander, Ferdinand m, s. 15.02.1918 Viljandimaa Suure Kõpu v. Metsküla, keskh., EV Sõjakooli aspirant, viidi üle Punaarmeesse, langes sakslaste kätte suvel 1941. Soome armeesse 11.10.43 III/JR47 ja 1./JR 200. Tagasi Eestisse 19.08.44, Tartu rinne, 28.08.44 evakueeriti Saksamaale. Tuli Eestisse 1994. Surn. 21.06 2001. [R9; sp2]

JUHKAM, August, Villem m, s. 1902, partei liige, 1941 16. hävituspataljon, punaarmeelane. [Prestuplenija… lk. 269]

JUHKAM, Edgar, Kristjan m, eluk. Tallinn, 1941 Punaarmee, Eesti korpus, 300. laskurpolk, 23.12.42 langes Velikije Luki all. [KRA, 9-4-2]

JUHKAM, Endel, Karl m, s. 1921 Tallinn, 11 kl., teenistuja, komnoor, 1941 Punaarmee, nooremseersant, suusapataljon, 7. eesti laskurdiviis. [ERAF, 5SM-1-4]

JUHKAM, Georg, Hans m, s. 13.06.1910 Tallinn, eluk.Tallinn Kauba 3-7, tööline, kütja, 03.02.1942 mobiliseeriti Punaarmeesse, 8. laskurkorpus, 7. laskurdiviis, 300. laskurpolk, 13.02.1945 jäi maha Aegviidu jaamas rindele saatmisel. [ERAF, 5SM-1-2; ERAF, 5SM-1-3]

JUHKAMA, Eduard m, s. 15.06.1925 Läänemaa Vigala v., eluk. Keila, põllutööline. Saksa sõjavägi. Soome armeesse 18.01.44, 2./JR 200. Tagasi Eestisse 19.08.44, Tartu rinne. Mobiliseeriti Punaarmeesse 02.1945, tööpataljon, vab. 02.1950. Surn. 19.10.2003 Järvakandis. [sp2]

JUHKENTAL, Elmar, Ants (Anton) m, s. 1916, eluk. Tallinn, 27.07.41 mobiliseeriti ja viidi laevaga Venemaale, Eesti korpus, 300. laskurpolk, 12.10.1944 langes Saaremaal. [R9, Eesti Sõna 06.04.43, A.K. kaust 6-23,31, KRA, 9-4-2]

JUHKOV, Harri, Ernst m, s. 1912, eluk. Tallinn Valgevase 8, nooremseersant. 1941 Tallinna Töölispolk, 2. pataljon. [ERA, R-1728-1-23, Prestuplenija… lk. 270]

JUHMAN, Heinrich, Villem m, eluk. Tallinn, 1941 mobiliseeriti Punaarmeesse, Eesti korpus, vanemseersant, 20.03.45 langes Läti Kuramaa. [R9, A.K. kaust 2-8; KRA, 9-4-2]

JUHT, Alfred (Albrecht), Artur m, s. 1912 Tartumaa, eluk. sama, 9 kl., 1941 mobiliseeriti Punaarmeesse, 01.11.1944 mobiliseeriti uuesti, 63. tagavaralaskurpolk, 12.05.1945 deserteeris väeosast. [R9, ERAF, 5SM-1-3]

JUHT, Rudolf, Villem m, eluk. Saaremaa Kärla v., 1941 mobiliseeriti Punaarmeesse, Eesti korpus, 921. laskurpolk, 02.01.43 langes Velikije Luki all. [KRA, 9-4-2]

JUHT, Valter, Karl m, s. 02.03.1912, eluk. Võru, 07.1941 hukatud, § Omakaitse kohus (Võru); aktiivne kommunist, EKP kandidaat, hävituspataljoni liige, käis haarangutel. [RAg; B; ERK II/1]

JUHTSALU, Aado m, s. 21.06.1899 Tallinn, autojuht, 1941 hävituspataljon, vangis Saksamaal, põgenes, varjus Eestis, vangistati uuesti, põgenes vangivagunist Punaarmee lähenedes. 1948 lõpetas Tallinna Juriidilise Kooli. [Advokatuur 245]

JUHVELT m, 1941 Virumaa hävituspataljon, Punaarmee, 08.1941 langes Leningradi obl. Kingissepa all. [KRA, 9-4-5]

JUHVELT, Erich m, 1941 7. hävituspataljon, sidemees. [ERA ,R-1728-1-19]

JUHVELT, Hans m, s. 29.04.1923 Paide, eluk. sama, Paide Tööstuskool 1939-1941. 13.05.1942 hukatud, Paide, § hävituspataljoni liige. [RAg; RAs; B; ERK II/1, AIS

JUKK, August, Jaan m, s. 28.09.1897 Tartumaa Jõgeva v., eluk. Jõgeva, kõrgh., vandeadvokaat, Jõgeva Õigusnõuandla juhataja, 1944 mobiliseeriti Punaarmeesse, 1945 demobiliseeriti endisele tööle Jõgeval. [Advokatuur 245]

JUKKUM, Adolf, Karl m, eluk. Tallinn, 1941 Punaarmee, Eesti korpus, 300. laskurpolk, jefreitor, 12.10.1944 langes Saaremaal. [KRA, 9-4-2]

JULAMES, Vladimir, Minna m, s. 1923, eluk. Virumaa, partei liige, 1941 hävituspataljoni 3. rood. [Prestuplenija… lk. 270]

JULIANUS, Edgar, Juhan m, eluk. Järvamaa, 1941 Punaarmee, Eesti korpus, 921. laskurpolk, nooremseersant, 19.03.45 teadmata kadunud. [R9, A.K. kaust 9, KRA, 9-4-2]

JULIS, Richard, Hans m, 1941 Punaarmee, Eesti korpus, 300. laskurpolk, 20.11.1944 surma teade ENSV Sõjakomissariaati. [KRA, 9-4-3]

JUMANN (Junnmann), Johannes, Ants m, s. 1891, eluk. Tallinn Lennuki 25-3, 1941 1. Tallinna Töölispolk. [Prestuplenija… lk. 270]

JUNALAINEN, Vladimir, Andrei m, eluk. Virumaa, 1941 Punaarmee, Eesti korpus, teadmata kadunud. [KRA, 9-4-2]

JUNG, Johannes, Jüri m, s. 1908, 5 kl., kaevupuurija, Jungi kaevupuurimistööstus, Harjumaa, 08.1942 Punaarmees 249. eesti laskurdiviis, 925. laskurpolk. [ERA, R-1-5-33]

JUNG, Viktor, Mark m, 1941 Punaarmee, Eesti korpus, 917. laskurpolk, 27.01.1945 surma teade ENSV Sõjakomissariaati. [KRA, 9-4-3]

JUNKUR, Ernst-Konstantin, Jaan m, s. 19.09.1917 Valgamaa Holdre v., eluk. Tallinn Pärnu mnt. 333-1, keskh., teenistuja, ajateenija, 02.07.1941 saadeti sunniviisil Venemaale, 22. territoriaallaskurkorpus, üksik sidepataljon, raadiotelegrafist, 18.07.1941 langes sakslastele vangi, saadeti Pihkva sõjavangilaagrisse, 08.1941 vabanes laagrist, pöördus tagasi Eestisse, algul Tõrva, siis Tallinn. [R9; ERAF, 5SM-1-4]

JUNKUR, Hans (Ants), Jakob m, s. 1916 Harjumaa Saue v., eluk. sama, 4 kl., põllumees, autojuht, 1941 mobiliseeriti Punaarmeesse, Udmurdi ANSV Kambarka, 28.12.1942 teadmata kadunud Velikije Luki all, arr. 16.09.1943 Punaarmees, trib. 05.10.1943, §58-10, 8+3. Süüdistati propagandas, [R2, R9, ERA, R-1-5-33]

JUNKUR, Jaan, Jaan m, 24.02.1887 Viljandimaa Holdre v., Vilno sõjakool, sõjaväeatašee Varssavis ja Pariisis, EV kolonel, saadeti sõjaväest erru 17.08.40, arr.14.06.41 Tallinn-Nõmme, Raudtee 69-1, trib. 28.02.42 §58-4, 58-11; surmaotsus; Sverdlovski obl. Sevurallag, surn. eeluurimisel 27.01.42 laagrihaiglas. VR I/3. [R1; R6-2; J.Pihlau Auraamat]

JUNMANN, Evald m, s. 21.03.1908 Hiiumaa Kõrgessaare v. Mudaste k., eluk. sama, 1941 Punaarmee, Eesti korpus. [O.Mägi]

JUNNMANN (Junmann), Johannes, Andres m, eluk. Nõmme Õhu 5-3, 1941 1. hävituspataljon, punaarmeelane. [Prestuplenija… lk. 270, ERA, R-1728-1-21]

JUNS, Boris, Roman m, eluk. Tallinn, 1941 Punaarmee, Eesti korpus, leitnant, 04.01.1943 surn. haavadesse. [KRA, 9-4-2]

JUNTSON, Herbert, Georg m, 1941 Punaarmee, Eesti korpus, 63. tagavaralaskupolk, 26.12.44 surma teade ENSV Sõjakomissariaati. [KRA, 9-4-3]

JUNUSSOV, Safür m, 1941 Punaarmee, Eesti korpus, 635. polk, 11.12.1944 surma teade ENSV Sõjakomissariaati. [KRA, 9-4-3]

JUPITOV, Vassili, Nikolai m, eluk. Harjumaa, 1941 Punaarmee, Eesti korpus, 300. laskurpolk. [KRA, 9-4-2]

JUPP, Elmar, Juhan m, s. 1913, 1941 Tallinna Miilitsa Divisjon, Riigipank, miilits. [Prestuplenija… lk. 270]

JUREV, Johannes, Jaan m, s.1911, kõrgh., insener-mehaanik, 08.1942 Punaarmees 249. eesti laskurdiviis, õppepataljon. [ERA, R-1-5-33]

JURKANOV (Jurganov), Nikolai, Aleksei m, venelane, s. 12.12.1904 Narva, eluk. Tallinn, poolmeister. 05.09.41 hukatud, Tallinn, § Julgeolekupolitsei; Pärnu 16. hävituspataljoni liige. [RAg; B; ERK II/1, ERA, R-1728-1-9,21]

JURKEVITSCH, Jossif (Josif) Peeter (Peter) m, 1941 punaarmeelane. [ERA, R-1728-1-21, Prestuplenija… lk.270]

JURKOV, Dimitri, Ivan m, s. 1915, eluk. Tallinn V.-Ameerika 30-12, 1941 hävituspataljon, 1. Tallinna Töölispolk. [Prestuplenija… lk. 270]

JURLAKOV, Nikolai m, 1941 10. hävituspataljon. [Prestuplenija… lk. 270]

JURLOV, Aleksandr, Aleksandr m, s. 1919, 1941 mobiliseeriti Punaarmeesse, Eesti korpus, 27. laskurpolk, nooremseersant, 17.03.1945 langes Läti Kuramaa, maetud 7. laskurdiviisi 3. kalmistu. [R9, A.K. kaust 8-28; Vahter 155]

JURMA, Viktor, Mihkel m, s. 1908 Saaremaa, 6 kl., tööline, Punarmees 7. laskurdiviis, 354. laskurpolk, 14.07.1942 deserteeris väeosast. [ERAF, 5SM-1-2]

JURMAN, Oskar, Martin m, s. 1924 Leningradi obl. Volosovo raj., 7 kl., oli saksa sõjaväes major Rebase pataljonis, 1944 Punaarmees 122. laskurdiviis, 917. laskurpolk. [ERAF, 5SM-1-3]

JURO, Andrei, Andrei m, s. 1906, eluk. Pärnu Sääse 1, 1941 Pärnu 16. hävituspataljon. [Prestuplenija… lk. 270]

JURRI (Ürri), Richard, Aleksander-Peeter m, s. 07.06.05 Narva, keskh. EV Kalevi üksik jalaväepataljon,leitnant (1936). 22. territoriaalkorpus, 21. laskurpolk, 180. laskurdiviis, teadmata kadunud. Arr. 14.03.45 Harjumaa Tõdva v., trib. 22.08.45, §58-10 1b, 10a. Surn. Tallinn 30.05.64. [R2; ERAF, 5SM-1-3; Sõjamuuseum]

JURTS, Ivan, Mihhail m, s. 1923, 1941 mobiliseeriti Punaarmeesse, Eesti korpus, 19.03.1945 langes Läti Kuramaa, maetud 7. laskurdiviisi 2. kalmistu. [R9, A.K. kaust 8-25; Vahter 151]

JURU, Andrei, Kudi m, 1941 1. hävituspataljoni autojuht. [Prestuplenija… lk. 270]

JUSS, Ado, Ado (Ago, Ago) m, s. 18.03.1924 Pärnumaa Vana-Vändra v. , 6 kl., Polli aianduskool, aednik. 1941 Pärnu hävituspataljon, Tallinna Töölispolk. 1942 Punaarmees.. [ERA. R-1728-1-23; Prestuplenija… lk. 270, „Sortside saladused" 4]

JUSS, Martin, Jaan m, s. 1924, eluk. Pärnumaa Vändra v.,1941 Punaarmee, Eesti korpus, 925. laskurpolk, partisan, 1942 teadmata kadunud, 27.01.1945 surma teade ENSV Sõjakomissariaati. [KRA, 9-4-3, ERAF, 4-1-262]

JUSSI, Edgar, Otto m, s. 1925 Harjumaa Järvakandi v., 6 kl., 1945 Punaarmees 122. laskurdiviis, 921. laskurpolk, oli saksa sõjaväes. [ERAF, 5SM-1-3]

JUSSI, Evald, Konstantin m, Punaarmees, Eesti korpus, 300. laskurpolk, 15.12.1944 surmateade ENSV Sõjakomissariaati, langes lahingus Saaremaal. [ERA, 5056-1-6]

JUSSINSKI, Kuzma m, venelane, 1941 hukatud, § Eesti-Saksa ühiskohus (Põltsamaa); hävituspataljoni liige, röövija ja põletaja. [RAg; B; ERK II/1]

JUST, Helmut, Aleksander m, eluk. Tallinn, 1941 Punaarmee, Eesti korpus, 23. art.polk, nooremseersant, 15.01.43 langes Velikije Luki all. [KRA, 9-4-2]

JUSTI, Feodor, Villem m, s. 1910, eluk. Tallinn Imanta 29-6, partei liige, 1941 1. Tallinna Töölispolk. [Prestuplenija… lk. 270]

JUSTI, Vladimir Aleksander m, s.1918, 9 kl., rauatreial, Tallinna tramm, 08.1942 Punaarmees 249. eesti laskurdiviis, 326. üksik õhutõrjepatarei. [ERA, R-1-5-33]

JUŠEV, Ivan, Andrei m, venelane, s. 1913, 4 kl., kompartei kanditaat, Punaarmees alates 08.1942 partisanisalga nr. 552 rühmakomandör, vanemseersant, 1942 teadmata kadunud, perek. eluk. Petserimaa Irboska v. [ERAF, 4-1-248]

JUTT, Ivan, Mihhail m, eluk. Tallinn, 1941 Punaarmee, Eesti korpus, 05.08.1946 surma teade ENSV Sõjakomissariaati. [KRA, 9-4-3]

JUUL, Harald, Ants m, eluk. Virumaa, 1941 Punaarmee, Eesti korpus, 921. laskurpolk, 22.12.1944 langes Saaremaal. [KRA, 9-4-2]

JUUR, Valter, Juhan m, s. 1925 Tartumaa, Punaarmees 8. laskurkorpus, 249. laskurdiviis, 925. laskurpolk. [ERAF, 5SM-1-3]

JUUR, Voldemar m, 1941 Läänemaa 11. hävituspataljoni 1. rood, 2. rühm, 1. jagu. [Prestuplenija… lk. 270]

JUURE (Juuro), Ferdinand, Jaan m, s. 26.12.1900 Virumaa Haljala v., eluk. Virumaa Vihula v. Nooru k., põllupidaja, Kompartei liikmekandidaat, ideeline kommunist, 1941 hävituspataljoni ja RO liige. [ERA, R-64-1-130]

JUURIK, Ari, Kristjan m, s.1914 Võrumaa, Punaarmees 8. laskurkorpus, 249. laskurdiviis, 921. laskurpolk, 16.02.1945 jäi maha Tartus rindele saatmisel. [ERAF, 5SM-1-3]

JUURIK, Julius, Jaan m, s. 1909, keskh., maaler, maalrite artell "Tempera", 08.1942 Punaarmees 249. eesti laskurdiviis, 417. üksik sapööripataljon [ERA, R-1-5-33]

JUURIK, Nikolai, Mihhail m, 1941 Punaarmee, Eesti korpus, 1. tagavarapolk, 30.11.1944 surma teade ENSV Sõjakomissariaati. [KRA, 9-4-3]

JUURIK, Paul m, s. 1907 Hiiumaa Kärdla, eluk. sama, Läänemaa hävituspataljon, 1941 Punaarmee. [O.Mägi]

JUURMA, Oskar m, EV v.seersant, 09.1940 oli 22. territoriaallaskurkorpuse lennuväe baasis. [ERA, 526-1-344]

JUURMANN, Leonid, Mihkel m, s. 1906, 1941 mobiliseeriti Punaarmeesse, Eesti korpus, 27. laskurpolk, 22.03.1945 langes Läti Kuramaa, maetud 7. laskurdiviisi 3. kalmistu. [R9, A.K. kaust 8-27; Vahter 154]

JUURMANN, Raimund, Juhan m, s. 18.03.1916 Tallinn, eluk. sama, sadamatööline. 13.09.1941 hukatud, Tallinn, § Julgeolekupolitsei; hävituspataljoni liige, käis rindel ja haarangutel. [RAg; B; ERK II/1]

JUURSALU (Juurealu), Heino (Henno) m, s. 24.02.14, eluk. Tallinn Naeri 5-3, automehaanik, autoremonditöökoda "Auto". 1941 Tallinna Töölispolk. [ERA, R-1728-1- 23, Prestuplenija…lk. 270]

JUURUP, Vladimir, Artur m, pearaamatupidaja, eesti, 7. laskurdiviis. [ERA, R-1-5-33]

JUUSE, Nikolai, Nikolai m, s. 1924 Petrograd, 7 kl., Punaarmees, 1944 deserteeris väeosast, 05.07.1944 peeti kinni Kingissepas Leningradi obl., saadeti trahviroodu. [ERAF, 5SM-1-2]

JUUSMANN, Raimond, Julian m, eluk. Tallinn Heeringa 16-2, 1941 punaarmeelane 1. Kütipolgust. [Prestuplenija… lk. 270]

JÕE, Endel, Johannes m, s. 1924 Läänemaa Märjamaa v., eluk. sama, 4 kl., talunik, 01.11.1944 mobiliseeriti Punaarmeesse, 8. laskurkorpus, 7. laskurdiviis, 27. laskurpolk, 12.02.1945 jäi maha Tallinnas, anti üle prokurörile. [ERAF, 5SM-1-2; ERAF, 5SM-1-3]

JÕE, Feodor, Georg m, s. 28.02.1908 Petserimaa Järvesuu v., eluk. Harjumaa Kernu v., 17.03.1942 hukatud, Tallinn, § Julgeolekupolitsei; pooldas kommunismi, hävituspataljoni liige, tegeles liiklejate kontrolliga teedel. [RAg; B; ERK II/1]

JÕE, Hubert Heiki m, s. 07.09.1924 Järvamaa Väinjärve v., eluk. Koeru, õpilane. Soome armeesse 11.11.43, 13./JR 200. Tagasi Eestisse 19.08.44, Kehra õppelaager , Vaskjala lahing. Mobiliseeriti Punaarmeesse 03.01.45, vab. 13.03.47. [sp2]

JÕE, Lembit m, telefonist, 1941 10. hävituspataljon. [Prestuplenija… lk. 270]

JÕE, Mart, Gustav m, eluk. Virumaa, 1941 Punaarmee, Eesti korpus, 921. laskurpolk, jefreitor, 09.10.1944 langes Saaremaal. [KRA, 9-4-2]

JÕE, Meinart m, s. 28.05.1921, eluk. Hiiumaa Emmaste v. Vanamõisa, 1941 Punaarmee. [O.Mägi]

JÕE, Voldemar (Gustav-Voldemar), Gustav m, s. 06.06.1919 Virumaa Palmse v., eluk. sama, põllutööline, Eesti kaitseväe ajateenija, viidi üle Punaarmeesse, langes sakslaste kätte vangi suvel 1941, sõjavangis Königsbergis, vab 09.11.41. Soome armeesse 13.10.43, III/JR47 ja 13./JR 200. Tagasi Eestisse 19.08.44, Kehra õppelaager. Surn. 26.03.1987. [R9; sp2]

JÕEKÄÄR, Jüri, Peeter (Peet) m, eluk. Pärnumaa, 1941 Punaarmee, Eesti korpus, 921. laskurpolk, 24.11.1944 langes Saaremaal. [KRA, 9-4-2, AIS]

JÕELEHT, Edgar m, s. Hiiumaa Kõrgessaare v. Otste k., eluk. sama, 1941 Punaarmee. [O.Mägi]

JÕELEHT, Elmar, Juhan, m, s. 1923 Hiiumaa. Kõrgessaare v., eluk. sama, algh., sõjaväelane. Punaarmee., arr. 25.09.45 Hiiumaa Kõrgessaare v., trib. 05.01.46, §58-1a, 10+4a., Arhangelski obl., vab. 25.09.55. Nõukogudevastane agitatsioon, Saksa sõjavägi. [R1 13741-E]

JÕELEHT, Karl, Johannes m, 1912, Tallinna 2. jaoskonna operatiivvolinik, 1941 Miilitsa Divisjon. [ERA, R-1728-1-16, AIS]

JÕELEHT, Leonid, m, s. Hiiumaa Kõrgessaare v. Kauste k., eluk. sama 1941 Punaarmee, Eesti korpus, langes Saaremaal. [O.Mägi]

JÕELEHT, Villem, Juhan m, s. 1900 Läänemaa, Punaarmees 63. tagavaralaskurpolk, 30.01.1945 deserteeris väeosast. [ERAF, 5SM-1-3]

JÕEMAA, Helene, Juuli n, s. 23.12.1903, aktivist, 1941 hävituspataljoni liige Põltsamaa vallas. [Prestuplenija… lk. 271, AIS]

JÕEMAA, Juhan, Gustav m, s. 1904, eluk. Läänemaa Vigala v., eluk. sama, 6 kl., tööline, Punaarmees 7. laskurdiviis, 27. laskurpolk, 25.01.1943 deserteeris väeosast. [ERAF, 5SM-1-2]

JÕEMAA, Julius, Jaan m, s. 25.01.1898, eluk. Põltsamaa Võisiku, aktivist, 1941 2. hävituspataljon, 1. rood, 2. rühm. [Prestuplenija...lk. 271, ERA, R-1728-1-1a]

JÕEMAA, Oskar, Gustav m, s. 1921 Läänemaa Noarootsi v., eluk. sama, 6 kl., talunik, 01.1942 mobiliseeriti Punaarmeesse, 8. laskurkorpus, 7. laskurdiviis, 24.01.1945 jäi maha Tallinnas rindele saatmisel. [ERAF, 5SM-1-3]

JÕEMAA, Priidik, Priidik m, s. 18.03.1915 Läänemaa, eluk. Tallinn Volta 18-7, 1941 Tallinna Töölispolk, 02.11.44 mobiliseeriti Punaarmeesse, tagavarapataljon, 8. korpus. [R9, KRA, 1-3-1, Prestuplenija… lk. 271]

JÕEMAA, Tõnu, Julius m, s. 24.09.1921, aktivist, 1941 hävituspataljonis Põltsamaa vallas. [Prestuplenija… lk. 271]

JÕEMEES, Elmar, Jaan m, 1941 Tallinna 4. hävituspataljoni 3. rood, 1. rühm, 3. jagu. [Prestuplenija… lk. 271, ERA, R-1728-1-4]

JÕEMEES, Elmar, Paap m, s. 25.05.1905, eluk. Tallinn, 11.11.1941 hukatud, § Julgeolekupolitsei; Tallinna 4. hävituspataljoni liige, kommunist, käis rindel ja haarangutel, kiitles, et on maal tapnud palju inimesi. [RAg; B; ERK II/1, Prestuplenija… lk. 271, ERA, R-1728-1-4]

JÕEMETS, Arnold, Aleksander m, Punaarmees, Eesti korpus, 917. laskurpolk, 25.10.1944 surmateade ENSV Sõjakomissariaati, langes lahingus Velikije Luki all. [ERA, 5056-1-6]

JÕEMETS, Johannes m, s. 22.02.1891, eluk. Tallinn V.-Balti 116-4, 1941 Töölispolk. [Prestuplenija… lk. 271]

JÕENDI, Karl, Kusto m, s. 24.03.1915 Tallinn, eluk. sama, 11 kl., inspektor. 1941 Punaarmee, arr. 23.11.42, trib.15.02.43, §19-58-1b, surmaotsus, 02.04.43 otsus muud 10+5, surn. 07.07.45, nõukogudevastane agitatsioon. [R2, R8/1, R9]

JÕEOTS, Feliks, Jakob m, s. 1917, keskerih., konstruktor, masinatehas "Punane Krull", 08.1942 Punaarmees 249. eesti laskurdiviis, 921. laskurpolk. [ERA, R-1-5-33]

JÕEPER(E), Endel m, 1941 mobiliseeriti Punaarmeesse, Leningradi kaudu Kamõšlovi, Eesti korpus, tagavarapataljonis Kaasanis. [Toila elulood II/57]

JÕEPERE, Richard m, 1941 Punaarmee, Eesti korpus, pärast demobiliseerimist Tartumaa Võnnu v. põllumajandusühistu juhatuses. [Vend II/64]

JÕERAND, Aleksander, Kustav m, s. 1915, eluk. Tallinn- Vene Balti 108-5a, suurtükivedaja, reamees. 1941 Tallinna Töölispolk. [ERA, R-1728-1-23, Prestuplenija… lk. 271]

JÕERAND, Ivan (Jaan) m, 1941 4. hävituspataljon. [Prestu-plenija… lk. 271, ERA, R-1728-1-3]

JÕERS, Johannes-Eduard m, s. 13.09.1904 Tartumaa Voore v. EV leitnant., 7. jalaväerügement. Vabastati sõjaväeteenistusest 31.08.40. [ERA, R-1-1-309, Sõjamuuseum]

JÕESAAR (Josaar), Aavo (Aaro), August m, s. 08.08.1919 Tartumaa Kavastu v., tegevväelane, ajateenija, kapten, 06.1941 saadeti sunniviisil Venemaale, oli saksa sõjavangis Königsbergis, vab. Valgas 09.11.41, surn. 31.12.1941. ID number: 298853. [R9, netibaas]

JÕESAAR, Arnold, Gustav m, s. 1915 Harjumaa, 6 kl., tööline, Punaarmees 7. laskurdiviis, 27. laskurpolk, 27.03.1942 deserteeris väeosast. [ERAF, 5SM-1-2]

JÕESAAR, Elmar, August m, s.1919 Järvamaa, eluk. Läänemaa Oru v., 11 kl., põllutööline. 03.07.1941 mobiliseeriti Punaarmeesse, 02.02.1945 8. ehituspataljon, 1. rood, oli saksa sõjaväes. [R9, ERAF, 5SM-1-3]

JÕESAAR, Hugo, Eduard m, s. 1921 Tallinn, eluk. Tallinn Bekkeri 33-12, 6 kl., tööline, arr. 02.03.43 Punaarmees, trib. 04.04.43, §19-58-1b, 8+3a, Jaroslavli obl. Rõblag, surn. 26.01.1944 [R2, R8/1, R9]

JÕESAAR, Juhannes, Karl m, s. 1910 Läänemaa, 4 kl., 09.05.1945 mobiliseeriti Punaarmeesse, 63. tagavaralaskurpolk, 29.05.1945 deserteeris väeosast. [ERAF, 5SM-1-3]

JÕESAAR, Martin, August m, s. 1907 Järvamaa, 02.02.1945 Punaarmees 8. ehituspataljon, 4. rood, oli saksa vangilaagris. [ERAF, 5SM-1-3]

JÕESAAR, Oskar, Martin (Mart) m, s. 1912, eluk. Tallinn Laulupeo 10-10, 1941 mobiliseeriti Punaarmeesse, Eesti korpus, 300. laskurpolk, 15.12.1942 langes Velikije Luki all. [R9, V.Luki in memoriam; KRA, 9-4-2]

JÕESALU, Bernhard, Jaan m, s. 16.01.1921, eluk. Võru, Punaarmees. [Joann Toomik]

JÕESALU, Mart, Juhan (Johan) m, s. 1907, eluk. Harjumaa, 1941 mobiliseeriti Punaarmeesse, Eesti korpus, 417. san.pataljon,

31.12.42 teadmata kadunud Velikije Luki all. [R9, V.Luki in memoriam; KRA, 9-4-2]

JÕESALU, Voldemar m, s. 26.05.1922 Harjumaa Jõelähtme v. Ruu k., põllumees. Soome armeesse 28.05.43, III/JR47 ja 13./JR 200. Tagasi Eestisse 19.08.44, Tartu rinne. Mobiliseeriti Punaarmeesse, vab. 1946. Surn. 20.11.2002. [sp2]

JÕESOO, Friedrich m, EV Merejõud, n.maat, 01.10.1940 Punaarmees, saadeti kolltn. Tenno väeossa Otepääl. [ERA, 495-12-500]

JÕEVEER, Artur, Mihhail m, eluk. Saaremaa, 1941 Punaarmee, Eesti korpus, 925. laskurpolk, 19.10.1944 langes Saaremaal. [KRA, 9-4-2]

JÕEVEER, Meinhard, Osvald m, eluk. Võrumaa, 1941 Punaarmee, Eesti korpus, 300. laskurpolk, leitnant, 12.10.1944 langes Saaremaal. [KRA, 9-4-2]

JÕEVÄLI (Jõevälja), Herbert, Kustav m, s. 26.07.1925 Tallinn, 6 kl, 04.10.40 Toidukaubastu ekspediitor, komnoor, alates 16.07.41 20. Kehra hävituspataljon, I Eesti Kütipolk, Kiviloo lahingus sai vasakusse jalga haavata. 25.08.41 laevaga „Evald", Leningradi. Sverdlovski obl. Novaja-Ljalja hospidal, edasi saadeti tagavarapolku Juskisse (25 km Iževskist). 06.04.42 jõudis Tšebarkuli, 249. eesti laskurdiviis. [Prestuplenija… lk. 271; ERAF, 32-1-1; Sortside saladused XI]

JÕEÄÄR, Anton, Ivan m, eluk. Saaremaa, 1941 Punaarmee, Eesti korpus, 925. laskurpolk, 13.10.1944 langes Saaremaal. [KRA, 9-4-2]

JÕGAR, Paul, August m, s. 1925, eluk. Tartumaa. 1941 mobiliseeriti Punaarmeesse, Eesti korpus, 925. laskurpolk, 22.10.1944 langes lahingus. [R9; ERA, 5056-1-14]

JÕGEDA, Jaan, Jaan m, eluk. Tallinn, 1941 Punaarmee, Eesti korpus, 921. laskurpolk, 22.11.1944 teadmata kadunud. [KRA, 9-4-2]

JÕGEVA, Valter, Peeter m, s. 1926 Võru, 6 kl., 1944 mobiliseeriti Punaarmeesse, 1945 483. suurtükiväepolk, telefonist. Oli Omakaitses. [ERAF, 5SM-1-3]

JÕGEVEST, Juhan, Hans m, s. 11.03.1893 Valgamaa Hummuli v., keskh., Gattšina lipnikekool, EV kolonelleitnant, vabastati armeest 01.01.41. Arr. 19.02.45 Tallinn Tehnika 3-10, trib. 04.04.45, §58-1a, 58-11, 10+5a., Kemerovo obl. Siblag, surn. 04.10.1945. VR I/3, VR II/3. [R1; R8/1; J.Pihlau, Auraamat]

JÕGEVEST, Paul, Jaan m, s. 1911, eluk. Tallinn, 6 kl., lukksepp, keevitaja, sõjaväe mootorrattaremonttöökoda, 1941 Punaarmee, Eesti korpus, nooremseersant, 08.1942 249. eesti laskurdiviis, 779. suurtükiväerood, 12.10.1944 langes Saaremaal. [ERA, R-1-5-33, KRA, 9-4-2]

JÕGI m, 1941 Tartu hävituspataljon. [Prestuplenija… lk. 271]

JÕGI, Ado, Juhan m, eluk. Tallinn Sepa 4, Lihatsentraal, vorstivabriku meister, 1941 hävituspataljon. [ERA, R-1728-1-19]

JÕGI, Aleksander, Jakob m, s. 1920, 6 kl., komnoor, jefreitor, Punaarmees alates 11.09.1944 partisanisalga liige, 06.10.1944 väljus sakslaste tagalast, jäi tööle Saaremaale. [ERAF, 4-1-248]

JÕGI, Artemi, Ivan m, 6 kl., Läänemaa, ELKNÜ liige 1940. 1941 hävituspataljon, Töölispolk. [ERA, R-1728-1-19, AIS]

JÕGI, Artur, Eduard m, s. 1923 Tartumaa, 02.02.1945 Punaarmees 8. ehituspataljon, 3. rood, oli saksa vangilaagris ja sõjaväes. [ERAF, 5SM-1-3]

JÕGI, August, Juhan m, s. 13.03.1891. EV kolonelleitnant. Sõjavägede staap Vabastati sõjaväeteenistusest 25.10.40. [ERA, R-1-1-309, Sõjamuuseum]

JÕGI, Evald, Jaan m, eluk. Harjumaa, 1941 Punaarmee, Eesti korpus, 14.01.43 langes sõjas. [KRA, 9-4-2]

JÕGI, Herman, Rein m, eluk. Saaremaa, 1941 Punaarmee, Eesti korpus, suusapataljon, 12.1942 langes sõjas. [KRA, 9-4-2]

JÕGI, Johannes, Madis m, s. 26.08.1895 Tartumaa Lohusuu v., eluk. Tartu Heidemanni 52, keskh., EV veebel. Punaarmees 182. diviisi kraamivarustuse (rõivad, jalanõud jne.) osakonnas asjaajaja I järgu tehnik-intendandi auastmes, arr. 14.06.41, süüdistuskokkuvõte esitati 04.11.41 - veendunud kodanlik natsionalist, tegi kaasteenijate hulgas nõukogudevastast kihutustööd, kritiseerides kompartei ja valitsuse majandus- ja poliitilisi reforme Eestis, kodanliku korra pooldajana oli 2. diviisi 2. jaoskonna informaator, erin. otsusega 04.07.42 mõisteti surma, otsus viidi täide 07.09.1942 Norilskis. [R1, Ü.Uluots, Eesti ohvitseride saatus]

JÕGI, Jüri, Aadu m, s. 31.03.1908 Valgamaa Helme v., algh., rätsep, 1941 militsionäär, kompartei liige, evakueeriti, Kuibõševi obl. kolhoos "Säde", mobiliseeriti 02.01.1942 Eesti korpus, 7. laskurdiviis. [ERAF, 32-1-8]

JÕGI, Konstantin, Hans m, s. 1907 Krasnojarski krai Manski raj., tööline, Punaarmees, 09.1944 deserteeris väeosast, 18.11.1944 kinni peetud. [ERAF, 5SM-1-2]

JÕGI, Martin, Gustav m, eestlane, s. 1918, 6 kl., kompartei kandidaat, alates 18.07.1943 Aartee nimelise partisanisalga nr. 570 liige, õe eluk. Magnitogorsk. [ERAF, 4-1-248]

JÕGI, Olev m, s.09.01.1919 Saaremaa Leisi v., keskh., 1941 mobiliseeriti Punaarmeesse, Eesti korpus, 1944. a-st diviisiajalehe „Tasuja" ning hiljem „Punaväelase" toimetuses, tuli tagasi. Teenis ohvitserina sõjaväes 1953. a-ni, [EKBL; V.Villemsoo; Sõjamuusem]

JÕGIAAS, Taavet, Kustav m, s. 1908 Tartumaa, 4 kl., 29.10.1944 mobiliseeriti Punaarmeesse, 63. tagavaralaskurpolk, 13.01.1945 deserteeris väeosast. [ERAF, 5SM-1-3]

JÕGIMAR, Harald, Peeter m, s. 16.12.1916 Tallinn, näitleja, 02.02.1945 Punaarmees 8. ehituspataljon, 3. rood, oli saksa vangilaagris ja sõjaväes. [ERAF, 5SM-1-3]

JÕGIS, Zootik, Feodor m, s. 1920, eluk. Nõmme, 11 kl., teenistuja, 02.1942 mobiliseeriti Punaarmeesse. [ERA, R-1-5-33]

JÕGISALU, Vambola, Guben m, eluk. Tallinn, 1941 Punaarmee, Eesti korpus, 925. laskurpolk, 22.12.42 teadmata kadunud Velikije Luki all. [KRA, 9-4-2]

JÕGISOO, Elmar, Priidik m, s. 23.10.05 (1913,1917) Virumaa Kunda v., eluk. Kunda v. Kabeli k., militsionäär, 06.08.41 Venemaa. kompartei liige, terrorist, hävituspataljoni liige, alates 02.1943, Salli nimelise partisanisalga nr. 555 liige, saadeti sakslaste tagalasse Virumaale, 1943 teadmata kadunud. [ERA, R-64-1-130, ERAF, 4-1-248,262, 39]

JÕGISOO, Magnus, August m, s. 08.01.1905, eluk. Tallinn Hõimu 24-1, kompartei liige, 1941 Tallinna 7. hävituspataljon, 2. rood. [Prestuplenija… lk.271, ERA, R-1728-1-6]

JÕGISTE, Paul, Jakob m, 07.41 mobiliseeriti kutsealusena Jõgeva v., Eesti korpus. 354. laskurpolk, jefreitor, 20.04.1945 surma teade ENSV Sõjakomissariaati. [R9, Eesti Sõna 13.03.43; KRA, 9-4-3, AIS]

JÕKS, Bernhard-Johannes, August m, s. 19.12.1921 Võrumaa Räpina v. Linte k., 06.1941 mobiliseeriti Punaarmeesse, teadmata kadunud. [E.Kuusk]

JÕUK, Sergei, August m, s. 1915, 1941 Punaarmee, Tartu hävituspataljon, kapten, 07.1941 langes Mustvee all. [KRA, 9-4-5]

JÄDAL, Elmar m, s. 22.05.1921 Järvamaa Albu v. põllumees. Soome armeesse 01.09.43, III/JR47 ja 5./JR 200, allohvitserikool. Tagasi Eestisse 19.08.44, Kehra õppelaager. Mobiliseeriti Punaarmeesse 04.11.44, vab. 04.11.46. Surn. 12.12.1994 Tallinnas. [sp2]

JÄIR, August, Mihail m, 1941 hävituspataljon. [Prestuplenija… lk. 271]

JÄLGMA, Alfred, Johannes m, s.1909, keskh., elektri-telefoniliini montöör, Tapa elektrijaam, 08.1942 249. eesti laskurdiviis, 917. polk. [ERA, R-1-5-33]

JÄNES, Adalberg, Eduard m, eluk. Võrumaa, 1941 Punaarmee, Eesti korpus, 921. laskurpolk, 14.10.1944 langes Saaremaal. [KRA, 9-4-2]

JÄNES, Aleksander m, 1940 Eesti Rahvaväe Varustusvalitsuse relvastusosakond, II järgu kirjutaja, EV v.seersant, jäeti sõjaväeteenistusse Punaarmees. [ERA, 495-12-500]

JÄNES, August, Anna m, s.1908, 4 kl., motomehaanik, Tallinna linna Punaarmee autobaas, 08.1942 Punaarmees 249. eesti laskurdiviis, 917. polk. [ERA, R-1-5-33]

JÄNES, Elmar, Jakob m, s. 1915 Tallinn, 1941 Punaarmees, Eesti korpus, 63. tagavaralaskurpolk, 23.11.1944 deserteeris väeosast, 29.01.1945 surma teade ENSV Sõjakomissariaati. [ERAF, 5SM-1-3, KRA, 9-4-3]

JÄNES, Elmar, Tõnis m, s. 31.07.1907 Viljandimaa Suure-Kõpu v., 11 kl., arr. Punaarmees, 19.05.44, trib. 18.07.44, §58-10 lg.2, 58-2, 10+3a., vab. 19.05.54. Kontrrevolutsiooniline agitatsioon. [R3]

JÄNES, Feliks, Jaan m, s. 03.03.1898 Tartumaa Rannu v., eluk. Tartumaa Ülenurme, EV major, EV ratsarügemendi ülema abi, Punaarmees 182. diviisi 108. üksiku luurepataljoni komandör Ülenurmes majori auastmes, arr. 14.06.41 Värska laagris, süüdistuskokkuvõte esitati 07.12.41 - endise Eesti sõjaväe ohvitser, läks 1918 vabatahtlikult Eesti sõjaväkke ja võitles Punaarmee vastu, 1927 oli sõjaministri adjutant, veendunud kodanlik natsionalist, fašistliku vapside organisatsiooni liige, suhtus vaenulikult nõukogude korra kehtestamisse Eestis, 1940. a. lõpus liitus sõjalise nõukogudevastase vandenõuga, oma luurepataljonis moodustas nõukogudevastase vandenõulaste grupi kuhu värbas isiklikult oma alluvate hulgast 4 liiget, valmistas ette relvastatud ülestõusu nõukogude korra vastu. Taimõri ringkonnakohtu väljasõiduistungil 16-19.12.41 mõisteti surma koos kogu vara (?) konfiskeerimise ja sõjaväelise auastme äravõtmisega, otsus viidi täide 20.07.1942 Norilskis. [R2, Ü.Uluots, Eesti ohvitseride saatus, J.Pihlau, Auraamat, Elias Kasak]

JÄNES, Johan, Jüri m, s. 07.06.1892 Viljandimaa Paistu v., eluk. Tallinn-Nõmme Valguse 13, EV kapten. Punaarmeest vallandati 01.01.1940, Saksa ajal töötas majavalitsejana ja SD infoosakonnas assistendina, hiljem mobiliseeriti Saksa armeesse, arr. 04.05.45 Nõmmel, erin. 08.09.45 mõisteti 5 aastat, surn. 20.12.1946 Leningradi obl. laagritevalitsusele kuuluvas haiglas. [R1, J.Pihlau, Auraamat]

JÄNES, Juhannes, Jaan m, s. 1909 Harjumaa, 6kl., 14.10.1944 mobiliseeriti Punaarmeesse, 63. tagavaralaskurpolk, 07.03.1945 deserteeris väeosast. [ERAF, 5SM-1-3]

JÄNES, Karl, Mihkel m, eluk. Tallinn Lennuki 13-12, 1941 Töölispolk. [Prestuplenija… lk. 271]

JÄNES, Leonhard, Hans m, s. 04.04.1910, eluk. Nõmme Päikese 37-39 (Niine 15), 1941 15. Töölispolk, 1944 desertöör. [R9, KRA, 1-3-1, Prestuplenija… lk. 271]

JÄNES, Nikolai, Jaan m, eluk. Virumaa. EK(b)P liige 1940. 1941 Punaarmee, Eesti korpus, 925. laskurpolk, leitnant, 22.11.1944 langes Saaremaal. [KRA, 9-4-2, AIS]

JÄNES, Vladimir, Aleksandr m, Venemaa eestlane, eluk. Molotovi obl., 1941 Punaarmee, Eesti korpus, 1945 surn. haigusesse. [KRA, 9-4-2]

JÄNESE, Jüri, Aleksei m, s. 1915, 6 kl., oskustööline, Kuksena piiritusetehas, 08.1942 Punaarmees 249. eesti laskurdiviis, 921. laskurpolk. [ERA, R-1-5-33]

JÄRE (Järs), Alfred, Julius m, s. 04.06.1910, 1941 Tallinna 4. hävituspataljon. [Prestuplenija… lk. 272, ERA, R-1728-1-4]

JÄRG (Järk), Osvald, Mihkel m, s. 16.11.1896 Põlvamaa, eluk. Võrumaa Veriora rdtj. 1941 Viljandi 17. hävituspataljon, 1941 mobiliseeriti Punaarmeesse, 7. laskurdiviis, 300. laskurpolk, transportrood. [R9, ERAF kart. 6-1, Prestuplenija… lk. 272, ERA, R-1728-1-10]

JÄRJEMAA, Karl, m, 1941 Miilitsa Divisjon, 4. jagu, 2. osakond. [ERA, R-1728-1-16]

JÄRLEPP, Albert, m, Punaarmee, Eesti korpus, langes Velikije Luki all Kamenka külas. [Albert Teppand, Maaleht 03.07.2014]

JÄRMA, Helmuth, Eduard m, Punaarmees, Eesti korpus, 23. suurtükiväepolk, 05.11.1942 hukkus. [ERA, 5056-1-14]

JÄRMUT, Endel m, ELKNÜ liige 1940. 1941 10. hävituspataljon, 1941 mobiliseeriti Punaarmeesse, Eesti korpus. [R9, A.K. kaust 13, Prestuplenija… lk. 272, AIS]

JÄRS (Järe), Alfred, Julius m, s. 04.06.1910, 1941 Tallinna 4. hävituspataljon. [Prestuplenija… lk. 272, ERA, R-1728-1-4]

JÄRS, Alfred, Villemine m, eluk. Harjumaa Tõdva v. Assaku, 1941 hävituspataljon. [Prestuplenija… lk. 272]

JÄRV, Albert, Friedrich m, eluk. Võrumaa, 1941 Punaarmee, Eesti korpus, 921. laskurpolk, nooremseersant, 21.11.1944 langes Saaremaal.. [KRA, 9-4-2]

JÄRV, Aleksander m, s. 09.01.1893. EV vanemleitnant. Naissaare komandantuur. Vabastati sõjaväeteenistusest 01.09.40. [ERA, R-1-1-309, Sõjamuuseum]

JÄRV, Aleksander, Johan m, 1941 Punaarmee, Eesti korpus, 30.05.1945 surma teade ENSV Sõjakomissariaati. [KRA, 9-4-3]

JÄRV, Aleksander, Johannes m, s. 22.07.1922, eluk Tallinn Bekkeri 34-10, 1941 Tallinna 7.hävituspataljon. [Prestuplenija… lk272, ERA. R-1728-1-6]

JÄRV, Alfred m, 1941 hävituspataljon. [Prestuplenija… lk. 272]

JÄRV, Arnold, Hans m, s. 1909 Tartumaa Aakre v., eluk. Tallinn Heina 6-8, 6 kl., käsitööline, Punaarmees 7. Eesti laskurdiviis, 300. laskurpolk, 11.03.1942 deserteeris väeosast, 12.03 1942 peeti kinni, karistus 7a. [ERAF, 5SM-1-2]

JÄRV, Arved, Tõni m, eluk. Järvamaa, 1941 Punaarmee, Eesti korpus, 354. laskurpolk, 19.10.1944 langes Saaremaal. [KRA, 9-4-2]

JÄRV, Erik (Erich), Kristjan m, s. 1914, keskh., maaler, Punane Krull, 1941 mobiliseeriti Punaarmeesse, 08.1942 249. eesti laskurdiviis, 925. laskurpolk. 26.12.1942 langes Velikije Luki all. [R9; ERA, R-1-5-33]

JÄRV, Evald, Daniel m, 1941 Punaarmee, Eesti korpus, 27. laskurpolk, 08.05.1947 surma teade ENSV Sõjakomissariaati. [KRA, 9-4-3]

JÄRV, Heino, Aleksander m, s. 05.02.1925 Kuressaare, eluk. Kuressaare Tallinna 26, algh., õpilane. küüditati 01.07.41, Harku vangla, vab. 08.1941,. Saksa sõjaväes 03.11.43-18.09.44, varjunud 18.09.44-03.11.44, tööpataljonis 03.11.44-17.04.47.[R1, R6-2, kl.]

JÄRV, Hugo, Voldemar m, s. 1915 Tallinn, eluk. Tallinn Sitsi 4-1, 8 kl., tööline, 1942 Sverdlovski obl. Rež, mobiliseeriti Punaarmeesse 1945, 483. suurtükiväepolk. [ERAF, 5SM-1-3]

JÄRV, Jaak, Jaak m, s. 02.10.1906 Viljandimaa Kõpu v. Sauga, eluk. Võru, EV kapten. 4. diviisi staabi 2. osak. ülem, Punaarmees 182. diviisi tankitõrjedivisjoni vanemadjutant ja divisjoni komandör kapteni auastmes, arr. 15.06.41 Võrus, süüdistuskokkuvõte esitati 02.11.41 - kodanliku riigikorra pooldaja, oli 2. osakonna (luure ja vastuluure) teenistuses, suhtus vaenulikult nõukogude võimu kehtestamisse Eestis ega varjanud oma tõekspidamisi kaasteenijate eest, erin. otsusega 04.07.42 mõisteti surma, otsus viidi täide 07.09.42 Norilskis. [R3, Ü.Uluots, Eesti ohvitseride saatus; J.Pihlau, Auraamat]

JÄRV, Johannes, August m, s. 1922, Punaarmees 373. kaardiväe eesti laskurpolk, 5. laskurrood, 22.03.1945 teadmata kadunud väeosast. [ERAF, 5SM-1-2]

JÄRV, Karl, Jaan m, s. 1920 Tartumaa, Punaarmees 8. laskurkorpus, 249. laskurdiviis, 921. laskurpolk. [ERAF, 5SM-1-3]

JÄRV, Linda n, 1941 Tallinna Töölispolk, 1. pataljon, sanitar. [Prestuplenija… lk. 272, ERA, R-1728-1-23]

JÄRV, Oskar, Jüri m, s. 25.06.1902 Valgamaa Hummuli v., eluk. Tallinn Koidu 101-5, keskh., EV leitnant. Punaarmeesse viidi üle 22. territoriaalkorpuse varustusvalitsuse Tallinna osakonna ülema asetäitjaks, uus auaste vanemleitnant, arr. 03.07.41 Tallinnas, saadeti Molotovi obl. Ussollagi ja erin. mõisteti 31.03.42 §58-4, 58-10, 58-11 alusel surma, hukati 09.05.1942 Solikamskis.[R2, J.Pihlau, Auraamat]

JÄRV, Paul m, s. 24.08.1894, eluk. Võrumaa Vastseliina v., 11.07.1941 hukatud, Vastseliina v., § sõja välikohus; hävituspataljoni liige, osales Vastseliina lahingus. [RAg; B; ERK II/1]

JÄRVA, August, Peeter m, s. 23.03.1892 Tartumaa Palupera v., eluk. Tartu, 14.08.1941 surmaotsus, § Julgeolekupolitsei; aktiivne kommunist, propagandist, osales hävituspataljoni tegevuses, 1924 a. sündmustes osalemise eest karistati sunnitööga. [RAg; B; ERK II/1]

JÄRVA, Elmar, Hans m, s. 1906, eluk. Tallinn Lubja 9-5, 1941 Tallinna Töölispolk. [Prestuplenija… lk. 272]

JÄRVALT, Viktor, Aleksander m, eluk. Saaremaa, 1941 Punaarmee, Eesti korpus, 300. laskurpolk, jefreitor, 12.10.1944 langes Saaremaal. [KRA,9-4-2]

JÄRVAMÄGI, Albert, August m, 22-23-aastane, eluk. Nõmme Lühike 3-1, 1941 hävituspataljon. [Prestuplenija… lk. 272]

JÄRVAMÄGI, Aleksander, August, m, s. 04.05.1917 Tallinn, eluk. Nõmme Lühike 3-1, 06.09.1941 hukatud, § Julgeolekupolitsei; Rahva Omakaitse ja 1941 Tallinna 4. hävituspataljoni liige, Töölispolgu tehniline ülem, miilits. [RAg; B; ERK II/1, Prestuplenija… 272, ERA, R-1728-1-10

JÄRVAN, Artur, Aleksander m, s. 1912, Harjumaa, 4 kl., tööline, 1941 Punaarmee 7. eesti laskurdiviis, 27. laskurpolk. [ERAF, 5SM - 1-4]

JÄRVAN, Kristjan m, 1941 Viljandi hävituspataljon, Punaarmee, 08.1941 langes Tallinna lähistel. [KRA, 9-4-5]

JÄRVAN, Kristjan, Kristjan m, s. 1905 Harjumaa Harku v. Järve k., eluk. Pikaliiva k. 1941 2. hävituspataljon, 1941 Punaarmee, arr. 22.11.44, trib. 14.02.45, §58-1b, 10+5, andis end soomlastele vangi, surn. 02.02.1946, Omakaitse. [R1, 2413-E, R9, Prestuplenija… lk. 272]

JÄRVE, Aleksander, Otto m, EV allohvitser, mereväes. Viidi üle Eesti sõjaväest Punaarmeesse 01.10.40, 22. territoriaallaskurkorpus, 180. laskurdiviis, 42. laskurpolk, nooremveebel. [ERA, R-328-1-12, AIS]

JÄRVE, Arnold, Anton m, 1918, eluk. Virumaa. 1941 20. Harjumaa hävituspataljon, 1941 mobiliseeriti Punaarmeesse. [R9, A.K. kaust 6-37, Prestuplenija… lk. 272, R9]

JÄRVE, Arnold, Anton m, s. 1919 Järvamaa, 9 kl., 24.12.1944 mobiliseeriti Punaarmeesse, 63. tagavaralaskurpolk, 19.04.1945 deserteeris väeosast. [ERAF, 5SM-1-3]

JÄRVE, Endel, Anton m, Punaarmees, 36. Eesti tagavara-laskurpolk, 1945 deserteeris väeosast. [ERAF, 5SM-1-2]

JÄRVE, Ernst-Voldemar, Mihkel m, s.28.06.1909, eluk Tallinn, keskh., fotomehaanik, aviolennukool, Tallinn, üleajateenija, 1941 saadeti sunniviisil Venemaale, 08.1942 Punaarmees 249. eesti laskurdiviis, 779. suurtükiväerood. [R9; ERA, R-1-5-33]

JÄRVE, Evald, Aleksander m, s. 1907, eluk. Saaremaa, 1941 mobiliseeriti Punaarmeesse, Eesti korpus, 283. üksik tankitõrjediviis, nooremleitnant, 21.03.1945 langes Läti Kuramaa, maetud 7. laskurdiviisi 2. kalmistu. [R9, A.K. kaust 8-27; Vahter 153; KRA, 9-4-2]

JÄRVE, Virve n, eluk. Pärnumaa Sauga v. Ridalepa p-ag. Raava t., 1941 hävituspataljon. [ERA, R-1728-1-19]

JÄRVEKÜLG (Järveküll), Herman, Ivan m, s. 1904 eluk. Põltsamaa Jõgeva mnt. 4., militsionäär, 1941 2.(4.) hävituspataljon, 1. rood, 1. rühm. [Prestuplenija… lk. 272, ERA, R-1728-1-1a]

JÄRVEKÜLG (Järveküll), Theodor m, s. 29.07.1918, eluk. Tallinn Bekkeri 1-3, autoremondi töökoda „Auto“. 1941 Tallinna Töölispolk. [ERA, R-1728-1-23, Prestuplenija… lk. 272]

JÄRVEKÜLG, Evald, Jaan m, s. 1919, 10 kl., komnoor, alates 02.1943 Saksa nimelise partisanisalga nr. 557 liige, 07.1943 langes sakslastele vangi, perek. eluk. Viljandi. [ERAF, 4-1-248, 262]

JÄRVEKÜLG, Georg m, s. 29.07.1914, eluk. Tallinn Bekkeri 1-3, 1941 Töölispolk. [Prestuplenija… lk. 272]

JÄRVEKÜLG, Hermann, Anna m, s. 18.01.1909 Viljandimaa Vana-Võidu v., eluk. Põltsamaa, 13.09.1941 hukatud, § Julgeolekupolitsei; miilits, hävituspataljoni liige, osales vahistamistes ja küüditamises, sõdis rindel. [RAg; B; ERK II/1]

JÄRVEKÜLG, Vambola, Lembit (Emilia) m, eluk. Tallinn-Nõmme, 1941 mobiliseeriti Punaarmeesse, Eesti korpus, 07.08.1942 surn. haigusesse, maetud Sverdlovski obl. Kamõšlovi kalmistu. [R9, U.Usai 2R; KRA,9-4-2, R9]

JÄRVELA, Ants, Jaan m, s. 1913, Riigipank, miilits. 1941 Tallinna Miilitsa Divisjon. [Prestuplenija… lk. 272]

JÄRVELA, Eduard, m, miilits, Tallinna 8. jaoskonna piirkonna volinik, 1941 miilitsa hävituspataljon. [ERA, R-1728-1-16]

JÄRVELA, Jüri, Jüri m, eluk. Tallinn, 1941 Punaarmee, Eesti korpus, 27. laskurpolk, seersant, 20.09.1944 langes Eestis. [KRA, 9-4-2]

JÄRVELAID, Henno m, 1941 Tallinna hävituspataljon. [Prestuplenija… lk. 272]

JÄRVEMETS, Erich, Jüri m, s. 08.07.1921 Kärdla, eluk. Tallinn, RI 27.03.1942 Tallinn, § Julgeolekupolitsei; hävituspataljoni liige. [RAg; B; ERK II/1]

JÄRVEMÄGI, Aleksander, August m, 1941 Tallinna 4. hävituspataljon.[ERA, R-1728-1-4]

JÄRVEND, Anton, Rosalie m, s. 23.12.1913 Tartu, algh., tööline, Tartu telefonivabrik, 1941 miilitsakooli kursant, Usbeki NSV, sovhoos "Putj Lenina", 04.01.1942 mobiliseeriti, Eesti korpus, 7. laskurdiviis, 300. laskurpolk, siderood. [ERAF, 32-1-8]

JÄRVEPEA, Alfred m, 1941 26. hävituspataljon. [Prestuplenija… lk. 272]

JÄRVEPERA (Järvepea), Johannes, Nikolai m, s. 1907 Narva, algh., tööline. Arr. sõjaväes, trib. 11.01.43, 58-1b, surmaotsus, otsus täide viidud 28.01.1943. Läks üle saksa poolele, langes vangi Punaarmeele. [R2, R3, R6-4]

JÄRVEPERA, Valter m, s. 17.03.1910, eluk. Tallinn Ristiku 27-1, 1941 Tallinna 7. hävituspataljon, Töölispolk, kompartei liige. [Prestuplenija… lk. 272; ERA, R-1728-1-6]

JÄRVEPERE, Oskar, Nikolai m, s. 1909 Narva, eluk. Narva Kreenholmi 8-23, 6 kl., tööline, Punaarmees 7. laskurdiviis, 27. laskurpolk, 18.07.1942 deserteeris väeosast. [ERAF, 5SM-1-2]

JÄRVER, Juhan, Jaan m, s. 19.05.1886 Viljandimaa Jõgeveste v., EV kolonel, 1941 Punaarmee 22. territoriaalkorpus, 180. laskurdiviis, polkovnik, 28.07.1941 langes Porhovi rindel Muravijevo külas Saksa sõjaväe õhurünnakus. [KRA, 9-4-5, J.Pihlau Auraamat; tü]

JÄRVERAND, Nils, (Niels), Feodor m, s. 17.11.1915, eluk. Tartumaa, EV nooremleitnant, 22. territoriaalkorpuses, leitnant. 1941 saadeti sunniviisil Venemaale. Langenud 13.09.1941 Venemaal Beglovos. [R9; J.Pihlau Auraamat; Salo]

JÄRVESAAR, Jüri, Jaan m, s. 24.11.1889 Pärnumaa Sindi, eluk. Pärnu, 24.11.1941 surmaotsus, § Julgeolekupolitsei, hävituspataljoni liige. [RAg; B; ERK II/1]

JÄRVET, Herbert, Liisa m, s.1917, 6 kl., maapõuevarade ja puurkaevude puurimistööde brigadir, Kergetööstuse Rahvakomissariaat, 08.1942 Punaarmees 249. eesti laskurdiviis, õppepataljon. [ERA. R-1-5-33]

JÄRVETAR, Aleksander, Grigori m, s. 1923 Võrumaa, 4 kl., 21.04.1945 mobiliseeriti Punaarmeesse, 28.04.1945 deserteeris väeosast. [ERAF, 5SM-1-3]

JÄRVI, Uku, Enn m, s. 16.06.1915, eluk. Tallinn Sügise 3-7, 1941 Viljandi hävituspataljon, 3. rood, miilits, parteikandidaat. [Prestuplenija… lk. 272, ERA, R-1728-1-10]

JÄRVINE (Järvin), Alfred, Aleksander m, s. 1911, eluk. Tallinn Tulbi 5-6, aktivist, agitaator, partei kandidaat, 1941 hävituspataljon, 1. Tallinna Töölispolk. [Prestuplenija… lk. 273]

JÄRVISTE, Juhannes, Villem m eluk. Läänemaa Taebla v., põllutööline. 03.07.41 mobiliseeriti Punaarmeesse, 925. laskurpolk, leitnant, 09.10.1944 langes Saaremaal. [R9, Lääne Sõna; KRA, 9-4-2]

JÄRVLEPP, Eduard, Juhannes m, eluk. Harjumaa, 1941 Punaarmee, Eesti korpus, 921. laskurpolk. [KRA, 9-4-2]

JÄRVMÄGI, Viktor, Pavel m, 10.12.1943 Punaarmees, komandeeriti partisanide staabi käsutusse. [ERAF, 4-1-236]

JÄRVROOS, Endel, Aleksander m, s. 15.11.1915 Saaremaa Kihelkonna v., algh., kalur, 03.08.1941 mobiliseeriti Punaarmeesse, Sverdlovski obl. UAZ, tööpataljon, Eesti korpus, 7. laskurdiviis. [ERAF, 32-1-5]

JÄRVSALU, Alfred, Theodor m, s. 1918 Virumaa Maidla v., 6 kl., kursant Sõjakoolis.. Punaarmee, arr. 31.10.41 Tjumen, sõjaväelinnak nr. 6, erin. 11.11.42, §58-10 lg.2, 7a., Sverdlovski obl., surn. 25.05.1943. Nõukogudevastane agitatsioon. [R1 10402-E]

JÄRVSOO, Ahto, Jaan m, s. 02.04.1919, eluk.Pärnumaa Sindi, tööstuskool, elektrimontöör, Sindi elektrijaam, tegevväelane, ajateenija, 1941 saadeti sunniviisil Venemaale, 08.1942 Punaarmees 249. eesti laskurdiviis, 921. laskurpolk. [R9; ERA, R-1-5-33]

JÄRVSOO, Jaan, Gustav m, s. 11.03.1904, eluk. Tallinn Koidula 26-9, 01.11.1941 surmaotsus, Tallinn, § Julgeolekupolitsei; miilits, 1941 Tallinna 4. hävituspataljoni liige, EKP kandidaat, sõdis sakslaste vastu ja osales haarangutel. [RAg; RAs; B; ERK II/1, ERA, R-1728-1-3, ERA, R-1728-1-4]

JÄRVSOO, Richard, Johannes m, s. 07.11.1924 Pärnu, eluk. sama, juhutööline. 14.08.1941 hukatud, § kommunist, hävituspataljoni liige, osales Kilingi-Nõmme lahingutes. [RAg; B; ERK II/1]

JÄRVSOO, Vello, Hans m, 1941 Punaarmee, Eesti korpus, 635. polk, jefreitor, 11.12.1944 surma teade ENSV Sõjakomissariaati. [KRA, 9-4-3]

JÄRVSOV, Pjotr, Grigori m, eluk. Petserimaa, 1941 Punaarmee, Eesti korpus, 921. laskurpolk, 21.12.1942 teadmata kadunud Velikije Luki all. [KRA, 9-4-2]

JÄÄGER, August, Emmi m, eluk. Võrumaa, 1941 mobiliseeriti Punaarmeesse, Eesti korpus, nooremseersant, 21.03.1945 langes Läti Kuramaa, maetud Tuški. [KRA, 9-4-9]

JÄÄGER, August, Mihkel m, mootorratturite komandör, 1941 Tallinna 4. hävituspataljon. [Prestuplenija… lk. 273, ERA, R-1728-1-4]

JÄÄGER, Peeter, Peeter m, eluk. Läänemaa, 1941 Punaarmee, Eesti korpus, 20.12.1942 langes Velikije Luki all. [KRA, 9-4-2]

JÄÄGER, Priido m, s. 29.01.1921, eluk. Hiiumaa Pühalepa v. Tubala k., 1941 Punaarmee, Eesti korpus, 373. laskurpolk.[O.Mägi]

JÄÄGER, Valter m, s. 18.06.1926, eluk. Hiiumaa Kärdla, 1941 Punaarmee. [O.Mägi]

JÄÄLAAN (Jaalaan), Andres, Johann m, Punaarmees, Eesti korpus, 925. laskurpolk, surn. 09.10.1944 lahingus saadud haavadesse. [ERA, 5056-1-14]

JÄÄMEES, Elmar m, 1941 4. hävituspataljon. [Prestuplenija… lk. 273]

JÄÄR, Ernst, Jaan m, s. 23.02.1922 Petrogradi kub. Novoselski raj., eluk. Võrumaa Varstu v., 2 kl., talunik, 09.09.1944 mobiliseeriti Punaarmeesse, 8. laskurkorpus, 7. laskurdiviis, 300. laskurpolk, 15.02.1945 jäi maha Tartus rindele saatmisel, 18.05.1945 tuli tagasi tgavarapolgust. [ERAF, 5SM-1-2; ERAF, 5SM-1-3]

JÄÄRAND, Nikolai, Kirill m, s. 27.10.1897, eluk. Tallinn Videviku 38-4, 1941 hävituspataljon, vabatahtlikult evakueerunud. [Prestuplenija… lk. 273]

JÄÄTMA, Arnold, Jaan m, s.1916, tööstuskool, tisler, puutööstusartell, Järva-Jaani, 08.1942 Punaarmees 249. eesti laskurdiviis, 669. üksik sidepataljon. [ERA, R-1-5-33]

JÜRGEN, Erich, August m, s.06.12.1919 Tallinn, EV nooremallohvitser, Eesti kaitseväe ajateenija, viidi üle Punaarmeesse, langes sakslaste kätte suvel 1941, sõjavangis Königsbergis , Saksa sõjavägi. Soome mereväkke 06.10.43, Helsingi laevastikubaas. Tagasi Eestisse 05.09.44, põgenes Rootsi. Surn. 10.09.1990 Stockholmis. [R9; sp2]

JÜRGEN, Ernst (Erich, Erik), Joosep m, s. 12.06.1895, eluk. Põltsamaa Auna 3, partei liige, 1941 Viljandi 17. hävituspataljon, Täitevkomitee esimees. [Prestuplenija… lk. 273, ERA, R-1728-1-10]

JÜRGENS, Alja, Gustav m, s.Tartumaa Äksi v., 1940/41 autotankirügemendis üleajateenija, 1941 läinud Punaarmee koosseisus Venemaale (1944 Eestis). [Krikk, lk.110]

JÜRGENS, Arno m, 1941 Punaarmee, 22. territoriaalkorpus,.1941 langes Porhovi all. [KRA,9-4-5]

JÜRGENS, August, Peeter m, s. 1913 Omski obl., 02.02.1945 Punaarmees 8. ehituspataljon, oli saksa vangilaagris. [ERAF, 5SM-1-3]

JÜRGENS, Elmar, Otto m, eluk. Tallinn-Nõmme, 1941 Punaarmee, Eesti korpus, 27.06.1946 surma teade ENSV Sõjakomissariaati. [KRA, 9-4-3]

JÜRGENS, Herbert, Aleksander m, eluk. Tallinn, 1941 Punaarmee, Eesti korpus, 917. laskurpolk, seersant, 19.12.1942 langes Velikije Luki all. [KRA, 9-4-2]

JÜRGENS, Johannes, Ludvig m, eluk. Tallinn, 27.07.41 mobiliseeriti Punaarmeesse, viidi rongiga Ülemiste jaamast Venemaale, Eesti korpus, 267. san.pataljon, jefreitor, lahingus Velikije Luki all langes vangi sakslastele, 01.1943 sakslaste alistumisel jäi Punaarmee kätte, haavatud, saadeti hospidali, 10.10.1944 langes Saaremaal. [R9, Eesti Sõna 13.04.43; KRA, 9-4-2, ERAF, 5SM-1-4]

JÜRGENS, Leonti, J. m, ENSV Ülemkohus (esimees), partei liige, 1941 Töölispolk, 1. pataljoni komissar. [Prestuplenija… lk. 273]

JÜRGENS, M., A. m, eluk. Tallinn, 1941 Punaarmee, Eesti korpus, 01.12.1946 surma teade ENSV Sõjakomissariaati. [KRA, 9-4-3]

JÜRGENSON, Aleksander, Ivan m, s. 1909 Kalinini obl. Toropets, 1942 Punaarmees. [ERA, R-1-5-31]

JÜRGENSON, Aleksei, Feodor m, s. 1903, eluk. Tallinn, 1941 Punaarmee, Eesti korpus, 921. laskurpolk, 11.12.1944 surma teade ENSV Sõjakomissariaati. [R9, A.K. kaust 7, KRA, 9-4-3]

JÜRGENSON, Alfred, Ferdinand m, eluk. Tartumaa, 1941 Punaarmee, Eesti korpus, 921. laskurpolk, 18.03.45 teadmata kadunud. [KRA, 9-4-2]

JÜRGENSON, Arnold, Eduard m, s. 1918 Tartumaa, eluk. Tallinn Hospidali 3-4, 8 kl., 1941 Tallinna 4. hävituspataljon, komnoor, Punaarmee, 22.09.1942 Podolski Sõjakooli, eriülesannetega Tartumaa üksus. [ERA, R-1728-1-4, ERAF, 4-1-234]

JÜRGENSON, Bernhard, Jaan m, s. 05.09.1907, eluk. Võru, tööline. 07.1941 hukatud, § Omakaitse kohus (Võru); Võru hävituspataljoni liige, osales rünnakus Mõniste Omakaitse vastu, prokuratuuri koostöögrupi liige. [RAg; B; ERK II/1]

JÜRGENSON, Edmund, Eduard m, s. 1923, 7 kl., Punaarmees, seersant, alates 11.09.1944 partisanisalga liige, radist, 06.10.1944 väljus sakslaste tagalast, jäi tööle Saaremaale. [ERAF, 4-1-248]

JÜRGENSON, Eino (Heino), August m, s. 05.05.1923 Tartumaa Rannu v., eluk. Tallinn Narva mnt. 15, 6 kl., tisler. arr. 30.12.44 Tallinn Narva mnt, 15, §58-1b, 26.06.45 juurdlus lõpetati. Suunati filtratsioonilaagrisse. Punaarmeest langes vangi sakslaste kätte. [R2]

JÜRGENSON, Endel, Juhan m, 1941 ELKNÜ liige. Punaarmee, Eesti korpus, 635. polk, 11.12.1944 surma teade ENSV Sõjakomissariaati. [KRA, 9-4-3, AIS]

JÜRGENSON, Endel, Jüri m, s. 1924 Viljandimaa Kurista v., eluk. Viljandimaa Põltsamaa v., 6 kl., talunik, arr. 30.01.45 Viljandimaa Põltsamaa v., trib. 30.03.46, §58-1a, 58-11, 17+5a. Omakaitse. 1944 deserteeris Punaarmeest. [R2]

JÜRGENSON, Erich, Rudolf m, 1941 Punaarmee, Eesti korpus, evak.haigla nr. 924, 13.01.1944 surma teade ENSV Sõjakomissariaati. [KRA, 9-4-3]

JÜRGENSON, Harald Helmut m, s. 12.08.1918 Tallinn, eluk. sama, EV allohvitser. 1941 mobiliseeriti Punaarmeesse, 1943 langes sakslaste kätte. Soome armeesse 20.12.43, vabastati teenistusest 18.09.44, läks Rootsi, hiljem Kanadasse. Surn. 15.10.1988. [sp2]

JÜRGENSON, Henrich, Eduard m, s. 1915, 6 kl., poolmeister, sitsivabrik, 08.1942 Punaarmees 249. eesti laskurdiviis, 779. suurtükiväerood. [ERA, R-1-5-33]

JÜRGENSON, Ivan, Karl m, s. 1916, 1942 Punaarmees.[ERA, R-1-5-31]

JÜRGENSON, Johan, Jaan m, eluk. Tartumaa, 1941 Punaarmee, Eesti korpus, 27. laskurpolk, vanemseersant, 17.09.1944 langes Eestis. [KRA, 9-4-2]

JÜRGENSON, Theodor- Gustav, Tõnis m, s. 08.09.1891 Tartus, kõrgh. 17.09.1940 Punaarmees Eesti sõjaväekeskhaigla konsultant, EV sanitaarmajor, meedik. [ERA. 495-12-500, Sõjamuuseum]

JÜRGENSTEIN, Richard, Juhan m, s.23.10.1921 (02.04.1922), eluk. Tallinn, 1941 mobiliseeriti Punaarmeesse, Eesti korpus, 04.1944– 04.1945 Podolski Sõjakool, leitnant. [R9; V.Villemsoo]

JÜRIDA, Hans-Ferdinand, Hans m, s. 1907 Tallinn, telefonist, kompartei liige, 1941 Tallinna 7. hävituspataljon, 1941 mobiliseeriti Punaarmeesse, 21.12.1942 langes Velikije Luki all. [R9; V. Luki in memoriam, Prestuplenija...lk273; ERA, R-1728-1-6]

JÜRIMA (Jürma), Viktor, Mihkel m, s. 1908 Saaremaa, eluk. Saaremaa Kuressaare v., 6 kl., tööline, Punaarmees 7. laskurdiviis, 354. laskurpolk, 14.07.1942 deserteeris väeosast. [ERAF, 5SM-1-2]

JÜRIO, Lembit, Jüri m, Punaarmees, Eesti korpus, 300. laskurpolk, 19.11.1944 surmateade ENSV Sõjakomissariaati. [ERA, 5056-1-6]

JÜRIS, August, Tõnis m, s. 13.07.1887. EV admin. kapten.1940 Eesti Rahvaväe Varustusvalitsuse korterivara ja kütuse ladu, van.raamatupidaja, jäeti sõjaväeteenistusse Punaarmees. [ERA, 495-12-500]

JÜRIS, Heino, Friedrich m, s. 1923 Viljandi, eluk. sama, 10 kl., majavalitsuse komandant, 1941 Venemaa, Tšuvašši ANSV, 1942 mobiliseeriti Punaarmeesse. [ERA, R-1-5-33]

JÜRIS, Jakob, Stepan m, eluk. Petserimaa, 1941 Punaarmee, Eesti korpus, 921. laskurpolk, 10.10.1944 langes Saaremaal. [KRA, 9-4-2]

JÜRIS, Voldemar, August m, s. 1919 Tallinn Kunderi 44-4, eluk. sama, 12 kl., arveametnik, 1941 Venemaa, Kaasan, 12.03.1942 Punaarmee. [ERA, R-1-5-33]

JÜRISAAR, Johannes, Jüri m, eluk. Viljandimaa, 1941 Punaarmee, Eesti korpus, 300. laskurpolk, jefreitor, 06.10.1944 langes Saaremaal. [KRA, 9-4-2]

JÜRISALU, Aleksander, Ado m, s. 1900. Miilitsavalitsuse 4. jaoskonna operatiivvolinik, 1941 Miilitsa Divisjon. [ERA, R-1728-1-16, AIS]

JÜRISALU, Erich, Johannes m, eluk. Haapsalu, 1941 mobiliseeriti Punaarmeesse, Eesti korpus, seersant, 09.03.1945 langes Läti Kuramaa, maetud Tuški. [KRA, 9-4-9]

JÜRISALU, Esko, Jaan m, s. 17.08.1914. 1941 Kehra hävituspataljon. [ERA, R-1728-1-15, AIS]

JÜRISALU, Jaan, m, s. 17.08.1914, eluk. Tallinn Sambla 4a-2, komsomol, 1941 Kehra hävituspataljon. [ERA, R-1728-1-15]

JÜRISON, Ild, Juhan m, s. 1922, 1942 Punaarmees.[ERA, R-1-5-31]

JÜRISON, Nikolai, Nikolai m, Punaarmees Eesti korpus, 7. laskurdiviis, 1942 lahingus Velikije Luki all langes vangi sakslastele. [ERAF, 5SM-1-4]

JÜRISON, Oskar, Tõnis m, s. 1910 Viljandimaa Olustvere v., eluk. Tallinn Munga 9-9, 6 kl., autojuht, 1943 mobiliseeriti Tšeljabinskis Punaarmeesse, 8. laskurkorpus, 7. laskurdiviis, 27. laskurpolk, 10.02.1945 jäi maha Tallinnas rindele saatmisel. [ERAF, 5SM-1-3]

JÜRISOO, Ain, Nikolai m, eluk. Harjumaa, 27.07.41 mobiliseeriti Tallinnas, Eesti korpus, nooremseersant. [R9, Eesti Sõna 30.03.43, KRA, 9-4-2]

JÜRISOO, Karl-Rolf, Robert m, s. 11.12.1914 Tallinn, keskh., EV nooremleitnant, 1940-1941 Punaarmee leitnant. [ERAF, 5SM-1-3, Sõjamuuseum]

JÜRISOO, Mart, Jüri m, 1941 Viljandi 17. hävituspataljon, komnoor. [ERA, R-1728-1-6]

JÜRISSAAR, Vello, Peeter m, s. 1921, 6 kl., komnoor, alates 10.01.1944 Pajuste nimelise partisanisalga liige, van. eluk. Tallinn Narva mnt. 43. [ERAF, 4-1-248]

JÜRISSON, Ilmar, Jüri m, s. 13.08.1912 Viljandimaa Enge v. Lehtmetsa k., Jäneda Põllutöökeskkool, töötas kodutalus. 1941 evakueerus, 1942 Eesti korpus, kompartei kandidaat, leitnant, suunati partisanisalga komandöriks Pärnumaale, hiljem põllumajandusteadlane ENSV-s. [R9; ERAF, 4-1-248; ENE; EE14; Sõjamuuseum]

JÜRISSON, Jaan (Ivan), Jüri m, s. 1901 Pärnumaa Halinga v. Lehtmetsa k., eluk. sama, põllumees, 1941 mobiliseeriti Punaarmeesse, Eesti korpus, teadmata kadunud Velikije Luki all. [R9; Raplamaa sõnumid 28.07.1912]

JÜRISSON, Johannes m, s.05.06.1922 Viljandimaa Taevere v. Nõmmitsa k., keskh., 1941 mobiliseeriti Punaarmeesse, 1942 tüüfuses Siberis, Eesti korpus, hiljem Tallinna Riikliku Konservatooriumi üliõpilane, muusikaajaloolane. [ENE, Metsateel lk. 237-255]

JÜRISSON, Nikolai, Nikolai m, s. 1915, Punaarmees Eesti korpus, 7. laskurdiviis, 354. laskurpolk, 1942 lahingus Velikije Luki all langes vangi sakslastele. [ERAF, 5SM-1-4]

JÜRJO (Jüro), A. m, autojuht, 1941 7. hävituspataljon. [ERA, R-1728-1-6]

JÜRKEN m, 1941 Looderindel 22. laskurkorpuses, 180. laskurdiviisis teeninud reamees, 28.08.1941 teadmata kadunud. [ERAF,-5SM-1-4]

JÜRLAU, Ademar-Gustav m, s.28.03.1907 Tartu, eluk. Tallinn, lõpet. keskerih., müügiagent, sportlane (kergejõustik), 1941 mob. Punaarmeesse, Eesti korpus, 1944 töötas Kirjastuskeskuses, hiljem ka spordikohtunik. [R9; AIS; Aulik]

JÜRMAN, Raimond, Juhan m, s. 1916, eluk. Tallinn Jakobi 19-6, 1941 1. Töölispolk. [Prestuplenija… lk. 274]

JÜRN, J., G. m, 1941 hävituspataljon. [Prestuplenija… lk. 274]

JÜRN, Jaan, Henrich m, s. 1909 Pärnumaa, eluk. Tallinn Lennuki 26-2, ratsaväe reamees, laskur, AÜ KN, ÜK(b)P liige. 1941 Tallinna Töölispolk, 1. pataljon, 3. rood. [ERA, R-1728-1-23]

JÜRNA, Bernhard, Kusta (Kustav) m, s. 1914 Tallinn, eluk. Tallinn Salu 12-4, AÜKN. 1941 Tallinna Töölispolk, 1. pataljon, 1. rood, reamees. [ERA, R-1728-1-23, Prestuplenija… lk. 274]

JÜRNO, Lembit, Jüri m, eluk. Järvamaa, 1941 Punaarmee, Eesti korpus, 300. laskurpolk, jefreitor, 12.10.1944 langes Saaremaal. [KRA, 9-4-2]

JÜRNO, Mai, Jaan n, eluk. Tallinn Katusepapi 27-5, 1941 Töölispolk. [Prestuplenija… lk. 274]

JÜRNSON, Jevgeni, Peeter m, 1941 Punaarmee, Eesti korpus, 921. laskurpolk, 11.05.1945 surma teade ENSV Sõjakomissariaati. [KRA, 9-4-3]

JÜRRI, Richard, Peeter m, s. 1905 Narva, eluk. Tallinn Endla 16-6, gümn., sõjakool, viidi üle Eesti sõjaväest Punaarmeesse 17.10.40, 22. territoriaallaskurkorpus, 180. laskurdiviis, 42. laskurpolk, 7. laskurroodu 3. rühma komandör, leitnant. [ERA, R-1-1-309, ERA, R-328-1-12]

JÜSSI, Evald, Konstantin m, eluk. Harjumaa, 1941 Punaarmee, Eesti korpus, seersant, 300. laskurpolk, 12.10.44 langes Saaremaal. [KRA, 9-4-2]

JÜSTI, Eduard, Villem m, s. 1919, 6 kl., kompartei liige, nooremleitnant, alates 10.01.1944 Pajuste nimelise partisanisalga liige, Leningradis haiglas. [ERAF, 4-1-248]

K

KAADU, August, August m, 1941 mobiliseeriti Punaarmeesse, 354. laskurpolk, 03.1945 sai Kuramaal haavata ja paigutati haiglasse. [ERAF, 5SM-1-4]

KAAL, Ernst, Jaan m, s. 22.09.1909 (1900) Harjumaa Kohila v., eluk. Tallinn-Nõmme Lõhmuse 8a-1. Põllutöökool, agrotehnik, Ehitustrust nr.2, ametiühingukomitee esimees. 1941 1. Tallinna Töölispolk. 1941 mobiliseeriti Punaarmeesse, Omski obl. Assovski raj., masinatraktorijaam, puusepp, Eesti korpus. [R9, ERAF kart. 23, Prestuplenija… lk. 274]

KAAL, Voldemar, Johann (Johan) m, s. 1917. eluk. Tallinn Vabriku 55-17, 1941 Tallinna Töölispolk, 2. pataljon, 5. rood, 3. rühm, 3. jagu, reamees. [ERA, R-1728-1-23, Prestuplenija… lk. 274]

KAAN, Aleksander, Jeromei m, Punaarmees, Eesti korpus, 22.03.1945 teadmata kadunud. [ERA, 5056-1-14]

KAAR, Aleksander, Jaan m, s. 1898, Tallinn Uus 23-2, 1941 Tallinna Töölispolk, 2. pataljon, 5. rood, 3. rühm, 3. jagu, reamees. [ERA, R-1728-1-23, Prestuplenija… lk. 274]

KAAR, Hugo, Vardo m, s. 02.07.1920 Tallinn, eluk. Tallinn-Pääsküla Päikese pst. 42, keskh., õpilane. 1941 mobiliseeriti Punaarmeesse, tööpataljon, arr. 09.12.44 Tallinn-Pääsküla Päikese pst. 42, erin.

28.04.45, §58-1b, 6a, 20.07.49 otsus muud. 20 a., Jaroslavli obl. Rõbinsk, Komi ANSV, vab. 26.11.1955. [R1, kl.]

KAAR, Juhannes, Atron m, s. 1909 Läänemaa, 02.02.1945 Punaarmees 8. ehituspataljon, 2. rood, oli saksa vangilaagris ja sõjaväes. [ERAF, 5SM-1-3]

KAAR, Oskar, Peeter m, s. 1907 Saaremaa Lümanda v., eluk. Tallinn Sireli 5-9, 5 kl., 03.07.1941 mobiliseeriti Punaarmeesse, Vologda, 224. tööpataljon, Eesti korpus, jefreitor, eriülesannetega Saaremaa üksus, alates 13.02.1944 Vennikovi nimelise partisanisalga liige, 02.1944 teadmata kadunud, 11.12.1944 surma teade ENSV Sõjakomissariaati. [ERAF, 4-1-248, 262, 234, KRA, 9-4-3, R9]

KAARE, Ernst, Frits m, s. 07.05.1906 Pärnumaa Laiksaare v., eluk. Laiksaare v. (abik.), Tallinn, keskh., raudteelane, Tallinn, vanemkonduktor, reservohvitser. 13.08.41 mobiliseeriti Punaarmeesse, Sverdlovski obl. Krasnogvardeisk, metsatööline, Eesti korpus, leitnant, 10.10.1944 langes Saaremaal Tehumardi lahingus. [R9; ERA, 5056-1-14; J.Haud]

KAARE, Evald, Adolf m, s. 1918 Tallinn, eluk. Tallinn Imanta 23-3, auto-tanki väeosa, seersant, ÜLKNÜ KK. 1941 Tallinna Töölispolk, 1. pataljon, 3. rood, jaokomandör. [ERA, R-1728-1-23]

KAARE, Hugo, Mart m, s. 12.09.1915 Tallinn, eluk. Tallinn, Kalevi 22-6, 8 kl., äriteenija. 27.07.41 mobiliseeriti Punaarmeesse, Tšeljabinski obl. Zlatoust, 793. tööpataljon, Eesti korpus, 03.02.1945 teade ENSV Sõjakomissariaati; langenud, surnud ja teadmata kadunute nimekiri. [R9; ERA, 5056-1-15]

KAARE, Oskar, Mihkel m, s. 07.01.1904, eluk. Võrumaa Räpina v., 19.08.1941 surmaotsus, § Omakaitse kohus (Võru); Maatöörahva a/ü juhatuse liige, aktiivne kommunist, hävituspataljoni liige, osales lahingus Veriora Omakaitse vastu. [RAg; B; ERK II/1]

KAARE, Paul, Karl m, s. 1911, eluk. Paide Vaksali, 1941 2. hävituspataljon, ELKNÜ KK ja Linnakomitee. [Prestuplenija… lk. 274]

KAARET, Enn, Johan m, s. 17.04.1911 Tartu, eluk. Petseri, spordiinstruktor. 26.09.1941 hukatud, Tartu, § Julgeolekupolitsei; Petserimaa spordiinstruktor, Petserimaa Kehakultuuri ja Spordikomitee juhatuse liige, hävituspataljoni liige, osales Petseri postkontori lõhkumisel ja silla õhkimisel. [RAg; B; ERK II/1]

KAARING (Kaaret, Kaarit), Johannes, Hendrik (Hindrek) m, s. 1901, 1941 Tallinna 4. hävituspataljon. [Prestuplenija… lk. 274, ERA, R-1728-1-4]

KAARING, Elmar m, 1941 Läänemaa 11. hävituspataljon. [Pres-tuplenija… lk. 274]

KAARINT (Kaarind), Juhan m, 1941 4. hävituspataljon. [ERA, R-1728-1-3]

KAARISTO, Kaljo (Kalju), Johannes (Johan) m, s. 27.07.16 Virumaa Toila, eluk. Virumaa Voka v., algh., tööline, Rakvere militsionäär. 1941 Tallinna Miilitsa Divisjon, 1941 mobiliseeriti Punaarmeesse, Taškent, tervisepuhkusel, Eesti korpus, 22.09.1942 suunati Podolski Sõjakooli, eriülesannetega Harjumaa üksus, 13.12.1943 suunati partisanide staabi poolt komandeeringusse Uljanovskisse. [R9, ERAF kart. 23, Prestuplenija… lk. 274, ERAF, 4-1-234, 236]

KAARISTO, Vello, Mihhail m, ingerlane, s. 17.03.1911 Narva, eluk. Narva Peetri 44-6, algh., suusatamisinstruktor, Kreenholmi Vabrik, torulukksepp, sportlane, poksija. 1941 mobiliseeriti Punaarmeesse, Sverdlovski obl. Rež, torulukksepp, talvel suusatamisinstruktor koolides, Eesti korpus, operatiivgrupis Võrus, Tartus. [R9, Issak 208]

KAARLEP, Helmut, August m, s. 1926 Harjumaa, eluk. Läänemaa Märjamaa v., autojuht, 03.11.1944 mobiliseeriti Punaarmeesse, 8. laskurkorpus, 7. laskurdiviis, 36. sapööripataljon, 13.02.1945 jäi maha Tallinnas rindele saatmisel. [ERAF, 5SM-1-3]

KAARLI, Kristjan, Gustav m, s. 27.09.1917 Kadrina, eluk. Virumaa, nooremleitnant, 30.06.41 saadeti sunniviisil Venemaale, 22. territoriaalkorpus, 42.laskurpolk, 07.1941 hukkus Porhovi all. [R9;J.Pihlau Auraamat]

KAARMA, Artur, Artur m, eluk. Tallinn Kungla 42-2 1941 Tallinna Töölispolk. [Prestuplenija… lk. 274]

KAARMA, Rudolf, Jaan m, s. 1911, eluk. Tallinn Tähe 10-15, 1941 ERM remonttööde Töölispolk. [Prestuplenija… lk. 274]

KAARN, Aksel m, EV Merejõud, reamees, 01.10.1940 Punaarmees saadeti kol.Saueselja väeossa Petseris. [ERA, 495-12-500]

KAARNEEM, Evald, Karl m, s.1901. 1941 Miilitsa Divisjon. [ERA, R-1728-1-16, AIS]

KAART, Johannes (Johan), Jaan m, Venemaa eestlane, s. 10.11.1920 Abhaasia ANSV, eluk. sama, keskh., komnoor, motorist, autojuht, Punaarmee, Eesti korpus, seersant, 22.09.1942 suunati Podolski Sõjakooli, eriülesannetega Petserimaa üksus. [ERAF, 4-1-234, R9]

KAART, Sulo, Aleksander m, s. 1915, eluk. Tallinn Aiavilja 4-32, leitnant, Hariduse Rahvakomissariaat, ÜLKNÜ liige. 1941 Tallinna Töölispolk, 1. pataljon, roodukomandör. [ERA, R-1728-1-23]

KAARUKS, Leopold, Aleksander m, s. 1923 Järvamaa Rakke v., 4 kl., talunik, 26.10.1944 mobiliseeriti Punaarmeesse, 8. laskurkorpus, 7. laskurdiviis, 23. suurtükiväepolk, deserteeris 15.02.1945. [ERAF, 5SM-1-2; ERAF, 5SM-1-3]

KAARUS, Aleksander-Arnold, Hendrik m, s. 09.11.1906 Tartu, eluk. sama, 09.09.1941 surmaotsus, § Julgeolekupolitsei; aktiivne kommunist, osales vahistamistes ja hävituspataljoni organiseerimises, sõdis sakslaste vastu. [RAg; Rg; B; ERK II/1]

KAAS, Ants, Jaan m, 30-aastane, eluk. Tallinn Lennuki 35-1, 1941 1. hävituspataljoni autojuht. [Prestuplenija… lk. 247]

KAASAN, Paul, Aleksander m, eluk. Tartumaa, 1941 Punaarmees, 06.03.1942 surn. haigusesse. [KRA, 9-4-2]

KAASIK m, langes Porhovi all 08.1941. [KRA, 9-4-5]

KAASIK, Aliide, Toomas n, 40-aastane, eluk. Tallinn Pirni 34-1, 1941 Töölispolk. [Prestuplenija… lk. 274]

KAASIK, August, Johan m, s. 01.08.1914 Tallinn, eluk. Tallinn Liivalaia 17-3, keskh., spordiinstruktor, Spordiselts Dünamo, korvpallur. 1941 mobiliseeriti Punaarmeesse, Arhangelski obl. Krasnoborski raj., 111. töökolonn, Eesti korpus, 417. laskurpolk, seersant, 31.12.42 teadmata kadunud Velikije Luki all. [R9, ERAF kart. 23, U.Josia; KRA, 9-4-2]

KAASIK, Elmar, Jaan m, s. 07.01.1916 Järvamaa Albu v., eluk. Tallinn, 12.09.1941 surmaotsus, § Julgeolekupolitsei; hävituspataljoni liige, osales tapmistes ja röövimistes, koostas küüditavate nimekirju, osales 21.06.40 rongkäigus, üks Eesti lipu mahatõmbajatest Toompeal, komnoor. [RAg; B; ERK II/1]

KAASIK, Ergart, Saul m, s. 1921, eluk. Võrumaa Sõmerpalu v., 1941 15. hävituspataljon, partei liige. [Prestuplenija… lk. 274]

KAASIK, Jakob, Jakob m, s. 1895, eluk. Tallinn Imanta 21-1, 1941 Töölispolk. [Prestuplenija… lk. 274]

KAASIK, Juhan, Tõnis m, s. 13.03.1919 Viljandimaa, eluk. Viljandimaa Karksi v., tegevväelane, ajateenija, nooremseersant. 06.1941 saadeti sunniviisil Venemaale, oli saksa sõjavangis Königsbergis, 09.11.1941 vab. Valgas. 02.02.1945 Punaarmees 8. ehituspataljon, 3. rood, oli saksa vangilaagris ja sõjaväes. [R9, ERAF, 5SM-1-3]

KAASIK, Lembit Eduard m, s. 28.02.1921 Järvamaa, eluk. Tallinn, üliõpilane. 1941 mobiliseeriti Punaarmeesse, Tšeljabinski obl. töökolonn, Eesti korpus. Osales Novo-Sokolniki, Velikije Luki, Saaremaa ja Kuramaa lahingutes; demobiliseeriti 06.1946. [R9; Korp! Leola]

KAASIK, Meinhard, Karl m, s. 1924 Tartumaa Avinurme v., Punaarmees 8. laskurkorpus, 249. laskurdiviis, 925. laskurpolk. [ERAF, 5SM-1-3]

KAASIK, Peeter, Johannes m, s. 27.07.1921 Harjumaa Jõelähtme v., eluk. sama, 13.11.1941 surmaotsus, § Julgeolekupolitsei; komnoor, brigaadimiilits, 1941 20. Harjumaa hävituspataljoni liige, osales Jõelähtme Vabadussõja monumendi lõhkamises, küüditaja, osales haarangutel ja mahalaskmistel. [RAg; B; ERK II/1, ERA, R-1728-1-11]

KAASIK, Rein, Leonhard (Meinhard) m, s. 08.12.1914 Tallinn, eluk. Tallinn Taime 34-8, 8 kl., kullassepp, Liidutehas nr. 463., vasesepp. 1941 mobiliseeriti Punaarmeesse, Sverdlovski obl. Krasnouralsk, 789. tööpataljon, Eesti korpus, 267. san.pataljon, 03.01.1943 surn. haavadesse. [R9, ERAF kart. 23, KRA, 9-4-2]

KAASIK, Richard, Gustav (Kustav) m, s. 04.01.1919 Järvamaa Tamsalu, eluk. Tallinn-Nõmme, Harku 34 (van.), 8 kl., kantseleiametnik, tegevväelane, ajateenija, poliitjuhi asetäitja. 26.06.41 saadeti sunniviisil Venemaale, 22. laskurkorpus, 21. laskurpolk, Sverdlovski obl. UAZ, 817. tööpataljon, 20.09.41-18.04.42 (poola pataljon), Eesti korpus, 921. laskurpolk, 18.09.1944 hukkus. [R9; ERA, 5056-1-14]

KAASIK, Richard, Johannes m, Punaarmees eriülesannetega Saaremaa üksus. [ERAF, 4-1-234]

KAASIK, Roman, Artur m, 27.07.41 mobiliseeriti Punaarmeesse, viidi laevaga Stalin Venemaale, viimane teade Molotovist, 11.06.46 surma teade ENSV Sõjakomissariaati. [R9, Eesti Sõna 11.04.43; KRA, 9-4-3]

KAASIK, Rudolf, Jakob m, eluk. Tallinn. 1941 mobiliseeriti Punaarmeesse, Arhangelsk, Eesti korpus, surn. 28.12.41. [ERA, 5056-1-14]

KAASIK, Rudolf, Karl m, s. 1926 Tartumaa Avinurme v., Punaarmees 8. laskurkorpus, 249. laskurdiviis, 925. laskurpolk. [ERAF, 5SM-1-3]

KAASIK, Vassili m, s. 14.01.1917, eluk. Petseri, 13.08.1941 surmaotsus, § Julgeolekupolitsei; miilits Petseris, hävituspataljoni liige. [RAg; B; ERK II/1]

KAASIK, Voldemar, Eduard m, s. 21.03.1911 Virumaa Vohnja v., eluk. Tallinn, Ülase 14-1, keskh., värvija, Artellide Peavalitsus. 27.07.41 mobiliseeriti Punaarmeesse, Tšeljabinski obl. Zlatoust, 793. ehituspataljon, Eesti korpus, 354. laskurpolk, 30.07.1944 hukkus. [R9; ERA, 5056-1-14]

KAASIKNURM, Karl, Maria m, s. 1926 Tartumaa Avinurme v., Punaarmees 8. laskurkorpus, 249. laskurdiviis, 921. laskurpolk, 15.02.1945 jäi maha Ülemiste jaamas rindele saatmisel. [ERAF, 5SM-1-3]

KAASIKU, Enn, Gustav m, s. 05.06.1918 Tartumaa Äksi v., eluk. Tartu, 22.08.1941 surmaotsus, § Julgeolekupolitsei; aktiivne kommunist, brigaadimiilits ja hävituspataljoni liige, osales vahistamistel ja haarangutel. [RAg; Rg; B; ERK II/1]

KAASMAA, Oskar, Feodor m, s. 1926 Saaremaa, 4 kl., 05.11.1944 mobiliseeriti Punaarmeesse, 63. tagavaralaskurpolk, 13.06.1945 deserteeris väeosast. [ERAF, 5SM-1-3]

KAATO, Ferdinand, Ivan m, eluk. Harjumaa, 1941 Punaarmee, Eesti korpus, 921. laskurpolk, 20.11.44 langes Saaremaal. [KRA, 9-4-2]

KABAK, Aleksander, August m, s. 1917 Võru, 7 kl., 1941 Venemaa, Tatari ANSV Kaasan, 20.04.1942 Punaarmee. [ERA, R-1-5-33]

KABANEP, Edgar, Jaan m, s. 1924 Võrumaa, 6 kl., 1945 Punaarmees 122. laskurdiviis, 921. laskurpolk, oli saksa sõjaväes. [ERAF, 5SM-1-3]

KABER, Alfred, Jakob m, s. 05.1915 Virumaa Vao v., eluk. Tallinn, 5 kl., tööline paemurrus. 1941 mobiliseeriti Punaarmeesse, Sverdlovski obl. Krasnouralsk, Eesti korpus, 921. laskurpolk, 18.03.1945 hukkus Lätis Kuramaal. [R9; ERA, 5056-1-14]

KABINSER, Grigori, Haim m, eluk. Tallinn, 1941 Punaarmee, Eesti korpus, 09.1941 teadmata kadunud. [KRA, 9-4-2]

KABLUKOV, Vassili m, 1941 Tallinna Töölispolk, 1. pataljon. [ERA, R-1728-1-23]

KABRAL, Linda, Anton n, 12.05.1924 Tallinn, eluk. Tallinn Marana 4-3, sanitari abi, 1941 Töölispolk. [ERA, R-1728-1-19]

KABUR, Aleksander, Peeter m, 1941 Punaarmee, 08.07.1946 surma teade ENSV Sõjakomissariaati. [KRA, 9-4-3]

KADAJANE (Kadajas), Kalju, Vassili m, s. 1922, komnoor, 1941 1. Tallinna Töölispolk. [Prestuplenija… lk. 275]

KADAK, Adolf, Aleksander m, s. 20.05.1924, eluk. Tallinn, Kivimurru 2-8, 6 kl., lukksepp, metallitöökoda Arba. 1941 mobiliseeriti Punaarmeesse, Leningradi obl., partisanide salk, Eesti korpus, 925. laskurpolk, 11.09.1943 surn. lahingus saadud haavadesse. [R9; ERA, 5056-1-14]

KADAK, Bernhard, Reinhold m, s. 18.05.1911 Tallinn, eluk. Tallinn Tartu mnt. 87-3, 6 kl., tööline, vineerivabrik. 27.07.41 mobiliseeriti Punaarmeesse, Sverdlovski obl. Krasnouralsk, 790. tööpataljon. Eesti korpus, 267. sanitaarpataljon, 14.10.1944 surn. lahingus saadud haavadesse. [R9; ERA, 5056-1-14]

KADAK, Eduard, Johannes (Juhan) m, s. 23.09.13 Viljandimaa Loodi v., eluk. Läänemaa Märjamaa v., 4 kl., traktorist, Sipa MTJ, 1941 mobiliseeriti Punaarmeesse. Tšeljabinski obl., Eesti korpus, 369. kaardiväe eesti laskurpolk, 7. laskurrood, leitnant, 1945 värvatud agent Läänemaal Karuse v. [R9, ERAF kart. 23, ERAF, 5SM-1-2]

KADAK, Erich, Jakob m, s. 25.01.1919 Tallinn, eluk. sama, 6 kl., tegevväelane, poliittöötaja, kompartei liige, 1941 hävituspataljon, 14.06.1941 saadeti sunniviisil Venemaale, Tšeljabinski obl., kolhoos, Eesti korpus, nooremleitnant, alates 10.03.1944 partisanisalga liige, saadeti sakslaste tagalasse Virumaale. [ERAF, 4-1-248, R9]

KADAK, Fridrich, Kristjan m, s. 1922 Läänemaa Vajangu v., eluk. sama, 6 kl., talunik, 01.10.1944 mobiliseeriti Punaarmeesse, 8. laskurkorpus, 7. laskurdiviis, 300. laskurpolk, 14.02.1945 jäi maha Kiltsi jaamas rindele saatmisel. [ERAF, 5SM-1-2, ERAF, 5SM-1-3]

KADAK, H. J. m, eluk. Tartumaa, Punaarmees, nooremleitnant 18.07.41 teadmata kadunud. [ERA, 5056-1-6]

KADAK, Heinrich, Johannes m, s. 1873, 1941 hävituspataljon. [Prestuplenija… lk. 275]

KADAK, Karl, Johannes (Juhan) m, s. 03.07.1920 Tartumaa Sadala v., eluk. sama., 8 kl., põllutööline. 1941 mobiliseeriti Punaarmeesse, Sverdlovski obl., ehituspataljon, Eesti korpus, 925. laskurpolk, nooremseersant, 10.10.1944 langes Saaremaal. [R9, ERAF kart. 23, KRA, 9-4-2]

KADAK, Paul, Karl m, s. 06.1911 Järvamaa Rakke v., eluk. Tallinn, Reimani 12-1, kõrgh., raamatupidaja hulgimüügibaasis Kultorg. 1941 mobiliseeriti Pu-naarmeesse, Sverdlovski obl. Rež, 788. töökolonn. Eesti korpus, 300. laskurpolk, 12.10.1944 langes lahingus Saaremaal. [R9; ERA, 5056-1-6,14]

KADAKAS, August, Jaan m, s. 1920, eluk. Läänemaa Märjamaa v., Punaarmees 373. kaardiväe eesti laskurkorpus, 7. laskurrood, 24.03.1945 deserteeris väeosast. [ERAF, 5SM-1-2]

KADAKAS, Erik, Mihail m, s.1922 Narva, 6 kl., 1944 Punaarmees 122. laskurdiviis, 921. laskurpolk. [ERAF, 5SM-1-3]

KADAKAS, Harald, August m, Punaarmees, Eesti korpus, 354. laskurpolk, 25.12.1942 langes lahingus. [ERA, 5056-1-14]

KADAKIK, Voldemar, August m, s.1905, 9 kl., lukksepp Leningradis, 08.1942 Punaarmees 249. eesti laskurdiviis, 917. polk. [ERA, R-1-5-33]

KADARBIK (Kadarpik), Karl, Johannes m, eluk. Tallinn Uus 13-6, mootorrattur, 1941 Tallinna 4. hävituspataljon. [Prestuplenija… lk.275, ERA, R-1728-1-3,4]

KADARIK, Aksel, Elisabeth, s. 03.1922 Saaremaa Pihtla v., eluk. sama, 4 kl., kalur. 1941 mobiliseeriti Punaarmeesse, Tšeljabinski obl. UAZ, 819. tööpataljon, Eesti korpus, 27. laskurpolk, 25.07.1944 langes lahingus. [R9; ERA, 5056-1-14]

KADARIK, Artur, Jaan m, s. 11.01.1921 Tallinn, eluk. Pärnu, õpilane. 12.09.1941 hukatud, § Pärnu Gümnaasiumi komsomolisekretär, hiljem Pärnu ringkonna komsomoliinstruktor, hävituspataljoni liige, osales Kilingi-Nõmme, Audru, Vigala ja Aruküla lahingutes. [RAg; B; ERK II/1]

KADARPIK (Kadapik), Helmar (Elmar) Jakob (Jaan) m, s. 10.04.1910 Virumaa Kunda, eluk. Virumaa, 1941 mobiliseeriti Punaarmeesse, Eesti korpus, 779. suurtükiväepolk, 07.01.43 teadmata kadunud Velikije Luki all. [R9, V.Luki in memoriam; KRA,9-4-2]

KADARPIK, Villem, Villem m, s. 11.07.1910 Harjumaa Harku v., eluk. Tallinn, Puuvilja 8-2, 6 kl., tööline tellise tehases. 1941 mobiliseeriti Punaarmeesse, Sverdlovski obl. Rež, tööpataljon, Eesti korpus, 225. sanitaarpataljon, 11.12.1944 teade ENSV Sõjakomissariaati; langenud, surnud ja teadmata kadunute nimekiri. [R9; ERA, 5056-1- 15]

KADASTIK, Aleksander m, EV Merejõud, v.madrus, 01.10.1940 Punaarmees, saadeti kol. Kohti väeossa Võrus. [ERA, 495-12-500]

KADASTIK, Arnold, Hugo m. s. 22.12.1921 Järvamaa, eluk. Järvamaa Väinjärve v., 8 kl., põllutööline, 1941 mobiliseeriti Punaarmeesse, Tšeljabinsk, 1045. tööpataljon Eesti korpus, kompartei kandidaat, seersant, alates 10.03.1944 partisanisalga liige, saadeti sakslaste tagalasse Virumaale, 03.1944 teadmata kadunud. [ERAF, 4-1-248, 262, 39, R9]

KADASTIK, Johannes, Ado m, s. 14.10.1900, eluk. Türi, 30.08.1941 hukatud, Türi, § Eesti-Saksa ühiskohus (Türi); EKP kandidaat, Türi Paberivabriku kaadrioskonna juhataja ja instruktor, 1941 Järvamaa 15. hävituspataljoni formeerija ja rühmakomandör, osales haarangutel. [RAg; B; ERK II/1, ERA, R-1728-1-8, ERAF, 32-1-4]

KADASTIK, Nikolai, Ivan m, s. 1920 Petserimaa Mäe v., Punaarmees 122. laskurdiviis, 921. laskurpolk, 14.01.1945 deserteeris väeosast. [ERAF, 5SM-1-3]

KADEVERE, Erich, Jüri m, eluk. Pärnumaa, 1941 Punaarmee, Eesti korpus, 27. laskurpolk, 20.09.1944 langes Eestis. [KRA, 9-4-2]

KADORNIK, Karl, Johann (Johannes) m, 1941 Tallinna 4. hävituspataljon. [Prestuplenija… lk. 275, ERA, R-1728-1-4]

KAELI (Kaili), Egon, Aleksander m, eluk. Tallinn, 1941 mobiliseeriti Punaarmeesse, surn. 12.04.1942 haigusesse, maetud Sverdlovski obl. Kamõšlovi kalmistu. [R9, U.Usai 2R]

KAER, Aleksander, Tõnis m, s. 1912, 1941 mobiliseeriti Punaarmeesse, Eesti korpus, seersant, 18.03.45 langes Läti Kuramaa, maetud 7. laskurdiviisi 2. kalmistu. [R9, A.K. kaust 8-26, Vahter 152]

KAERMA (Haber), Mart m, s. 02.02.1897 Harjumaa, Rapla v., Väljataguse k., kõrgh., EV kolonel, 1940 määrati Petseris Eesti territoriaalkorpuse 171. laskurpolgu ülema abiks majanduse alal. 06. 1941 saadeti Värskasse eesti ohvitseride laagrisse, pääses Venemaale viimisest. 07.1941 Petseri OK ülem. 1944-48 illegaal Raplamaal, 08.04.1948 vabasurm kodutalus. [R8/1; Tare]

KAEV, Albert m, 1940 Eesti Rahvaväe Varustusvalitsuse relvaladu, kirjutaja, EV admin. n.seersant, jäeti sõjaväeteenistusse Punaarmees. [ERA, 495-12-500]

KAEV, Joann m, s. 28.08.1916, eluk. Hiiumaa Pühalepa v. Suuremõisa k., 1941 Punaarmee, Eesti korpus, 220. tagavaralaskurpolk. [O.Mägi]

KAEV, Juhannes (Johannes), Gustav m, s. 1911, eluk. Hiiumaa Pühalepa v. Kalgi k., 1941 mobiliseeriti Punaarmeesse, Eesti korpus, 917. laskurpolk, 27.04.42 surn. haigusesse Tšebarkulis. [R9, U.Usai IR, H.Saar, KRA, 9-4-2, O.Mägi]

KAEV, Richard, Feodor m, s. 19.08.1920 Läänemaa Pühalepa v., eluk. sama, 4 kl., põllutööline, 1941 mobiliseeriti Punaarmeesse, Leningrad, Eesti korpus, alates 11.09.1944 partisanisalga liige, 02.10.1944 väljus sakslaste tagalast Hiiumaal. [ERAF, 4-1-248, R9]

KAEV, Väino m, s. 12.12.1922 Hiiumaa Käina v. Jõeküla, eluk. sama, Läänemaa hävituspataljon. 1941 Punaarmee. [O.Mägi]

KAEVANDO (Kaevandu), Juhan, Juhan m, s. 06.06.1907 Harjumaa Kiiu, eluk. Tallinn, EV leitnant, 22. territoriaalkorpus 2. diviis. 1941 Punaarmee, vanemleitnant, saadeti sunniviisil Venemaale. Langenud 08.07.1941 Ostrov-Porhovi raudteeliini ääres Pavlihhas. [R9, J. Pihlau, Auraamat, KRA, 9-4-5, Sõjamuuseum]

KAEVAST, Aleksander m, 1941 hävituspataljon. [Prestuplenija… lk. 275]

KAEVATS, Joann m, s. 13.12.1913, eluk. Hiiumaa Pühalepa v. Sarve k., 1941 Punaarmee. [O.Mägi]

KAEVATS, Johannes m, s. 1922, eluk. Hiiumaa Pühalepa v. Sarve k., 1941 Punaarmee. [O.Mägi]

KAEVATS, Johannes, Johannes m, s. 11.1915 Hiiumaa Pühalepa v., eluk. sama, 6 kl., kalur, 27.07.1941 mobiliseeriti Punaarmeesse, Eesti korpus, jefreitor, 371. laskurpolk. [ERAF, 5SM-1-4]

KAEVE, Frants (Frents), Feodor m, eluk. Tallinn, 1941 Punaarmee, Eesti korpus, 917. laskurpolk, nooremleitnant, 25.12.42 langes Velikije Luki all. [KRA, 9-4-2]

KAGU (Kogu) m, 1941 hävituspataljon. [Prestuplenija… lk. 275]

KAHAR, Vassili, Aleksei m, eluk. Petserimaa, 1941 Punaarmee, Eesti korpus, 921. laskurpolk, 12.10.1944 langes Saaremaal. [KRA, 9-4-2]

KAHJA, Peeter, Jaan m, s. 18.07.1890 Viljandimaa Kõo v. Kotsema, eluk. sama, EV major. Viidi üle Punaarmeesse, kust vabastati 28.12.40, Saksa okupatsiooni ajal Omakaitses kompaniiülem ja pataljoniülem Virumaal, arr. metsavennana 29.06.45 sünnikülas Kotsemal, sõjatribunal 10.01.46, §58-1a, mõisteti 20+5, viidi Vorkutlagi Komi ANSV, kus suri 11.09.1946. [R1, R2, R8/1, J.Pihlau, Auraamat]

KAHL, Gustav, Anton m, Punaarmees Eesti korpus, 7. laskurdiviis, 300. laskurpolk, lahingus Velikije Luki all langes vangi sakslastele, 01.1943 sakslaste alistumisel jäi Punaarmee kätte, haavatud, saadeti hospitali. [ERAF, 5SM-1-4]

KAHM, Aleksander, Toomas m, s. 1910 Saaremaa Pihtla v. Illa k., 5 kl., tööline, 1944 mobiliseeriti Punaarmeesse, 1945 369. kaardiväe laskurpolk, oli saksa sõjaväes.[ERAF, 5SM-1-3]

KAHR, Harri, Juhan m, s. 21.06.1896, eluk. Valgamaa Taheva v., 1941 hävituspataljon. [Prestuplenija… lk. 275]

KAHR, Rein, Jaan m, s. 03.01.1922 Võrumaa Kasaritsa v., eluk. sama, 0719.41 hukatud, § Omakaitse kohus (Võru); aktiivne kommunist, Kasaritsa valla komsomolisekretär, hävituspataljoni liige, osales lahingus Mõniste Omakaitse vastu. [RAg; B; ERK II/1]

KAHRI, Vassili, Gavril m, eluk. Petserimaa, 1941 Punaarmee, Eesti korpus, 921. laskurpolk, 14.10.1944 langes Saaremaal. [KRA, 9-4-2]

KAHRO, Leonhard, Karl m, s. 1914 Valgamaa, eluk. Valgamaa Tõlliste v., 6 kl., 09.1944 mobiliseeriti Punaarmeesse, 8. laskurkorpus, 7. laskurdiviis, 300. laskurpolk, 16.02.1945 jäi maha Valga jaamas rindele saatmisel. [ERAF, 5SM-1-3]

KAHU, Arnold-Karl-Bruno, Ado m, s. 14.07.1907 Viljandi, eluk. Tartumaa Ülenurme, EV leitnant. Punaarmees 182. diviisi 108. üksikus luurepataljonis Ülenurmes rühmakomandör vanemleitnandi auastmes, arr. 15.06.41, süüdistuskokkuvõte esitati 07.12.41 - endise Eesti sõjaväe ohvitser, läks Eesti sõjaväkke vabatahtlikult, natsionalistlik-fašistliku organisatsiooni Kaitseliit liige, veendunud kodanlik natsionalist, suhtus vaenulikult nõukogude korra kehtestamisse Eestis, tegeles nõukogudevastase agitatsiooniga, 02.41 astus nõukogudevastasesse sõjalisse vandenõusse, tegi kaasteenijate hulgas ettevalmistusi relvastatud ülestõusuks nõukogude võimu vastu, Taimõri ringkonnakohtu väljasõiduistungil 16-19.12.1941 mõisteti surma koos kogu vara (?)konfiskeerimise ja sõjaväelise auastme äravõtmisega, otsus viidi täide 20.07.1942 Norilskis. [Ü.Uluots, Eesti ohvitseride saatus; J.Pihlau, Auraamat, R2]

KAHU, Tõnis, Tõnis m, eluk. Tallinn Jõe 19, Lihatsentraal, autojuht, 1941 hävituspataljon. [ERA, R-1728-1-19]

KAIBALD, Evald m, s. 24.03.1922 Hiiumaa Kõrgessaare v. Kidaste k., eluk. sama, 1941 Punaarmee, Eesti korpus, surn. tagavaralaskurpolgus. [O.Mägi]

KAIDNA, Maare, Agin (Akim) n, s. 1911, eluk. Tallinn Tartu mnt. 105, medõde, 1941 Töölispolk, Tallinna 7. hävituspataljon. [Prestuplenija… lk. 275; ERA, R-1728-1-6,4]

KAIJU, Augustin, m, s. 1918, eluk. Viljandimaa Kaarli v., komsomol, 1941 Viljandi hävituspataljon, 2. rood, 1. rühm. [ERA, R-1728-1-6]

KAIKERUS, Leo, Aleksander m, s.1915, 6 kl., oskustööline, nahakombinaat "Union", Tallinn, 08.1942 Punaarmees 249. eesti laskurdiviis, õppepataljon. [ERA, R-1-5-33]

KAILA, Väino, Samuel m, 1941 4. hävituspataljon. [Prestuplenija… lk. 275]

KAIMUR m, 1941 Tartu hävituspataljon. [Prestuplenija… lk. 275]

KAING, Arnold, Mart m, s. 25.10.1922 Tallinn, eluk. Tallinn, Liiva 10-14. Riigi Tööstuskool, lukksepp, Tallinna elektrijaam. 02.07.41 mobiliseeriti Punaarmeesse, Tatari ANSV Kaasan, 615. tööpataljon, Eesti korpus, 01.03.1945 teade ENSV Sõjakomissariaati; langenud, surnud ja teadmata kadunute nimekiri. [R9; ERA, 5056-1-15]

KAING, Ervin, Mart m, s. 1915 Tallinn, eluk. Tallinn Invaliidi 4-4, 1941 Tallinna Töölispolk, 3 rood, 1. pataljon, „Keila", hävituspataljon. [ERA, R-1728-1-23, Prestuplenija… lk. 275]

KAIS, Elmar, Rein m, s. 09.05.1924 Valga, eluk. Tallinn, õpipoiss. 22.09.1941 hukatud, Tallinn, § Julgeolekupolitsei; hävituspataljoni liige, osales lahingutegevuses, küüditaja. [RAg; B; ERK II/1]

KAIS, Feliks m, 1941 Punaarmee, Võru hävituspataljon, 07.1941 langes Tartumaa Varnja k. all. [KRA, 9-4-5]

KAIS, Jaan, Ferdinand m, Punaarmees, 27.04.1945 teade ENSV Sõjakomissariaati; langenud, surnud ja teadmata kadunute nimekiri. [ERA, 5056-1-15]

KAIS, Valter, Peeter m, s. 06.03.1913 Võru, eluk. sama, 19.08.1941 surmaotsus, § Omakaitse kohus (Võru); Võru hävituspataljoni liige, osales haarangul, kus tapeti metsavaht Sokk. [RAg; ERAF; B; ERK II/1]

KAISLA (Kaiskea), Arnold, Bernhard m, s. 20.07.1925, eluk.Tallinn Heina 49-4, 1941 Tallinna 7. hävituspataljon. [Prestuplenija… lk. 275, ERA, R-1728-1-6]

KAISNA, Maare, Jakob n, s. 1912, eluk. Tallinn Kopli 1-8, 1941 Tallinna 4. hävituspataljon. [ERA, R-1728-1-4]

KAITE, Oskar, Maali (Mari) m, s. 1914, eluk. Harjumaa, 1941 mobiliseeriti Punaarmeesse, Eesti korpus, 921. laskurpolk, 21.12.42 teadmata kadunud Alekseikovo k. all. [R9, V.Luki in memoriam; KRA, 9-4-2]

KAIV, Maks, David m, s.1910, tehn. kõrgh., vabriku ja kapitaalehituse osak. juhataja, Lutheri vineeri ja mööblivabrik, Tallinn, 08.1942 249. eesti laskurdiviis, 917. polk. [ERA, R-1-5-33]

KAIVAND, Viktor, Juhan m, s. 1922 Petserimaa Saatse v., 6 kl., 1943 Punaarmees 122. laskurdiviis, 925. laskurpolk. [ERAF, 5SM-1-3]

KAIVAPALU, Peeter, Jüri m, s. 1905 Läänemaa, 02.02.1945 Punaarmees 8. ehituspataljon, 2. rood, oli saksa vangilaagris ja sõjaväes. [ERAF, 5SM-1-3]

KAIVO, Edgar-Bernhard, Aleksander m, s. 21.07.1909 Tallinn, eluk. Türi, EV leitnant. Punaarmees 180. diviisi 42. polgus rühmakomandör, vanemleitnant, arr. 14.06.41, 17.11.41 anti seoses kaebealuse surmaga välja määrus uurimise lõpetamise kohta, surn. 15.11.1941 Norilskis nälga. [Ü.Üluots, Eesti ohvitseride saatus; J.Pihlau, Auraamat, R2]

KAJAK, Harald, Jakov m, eestlane, s. 1919 Leningrad, 11 kl., kompartei liige, Punaarmees, seersant, alates 02.1943 Kalu nimelise partisanisalga nr. 558 liige, radist, 1943 teadmata kadunud, perek. eluk. Tatari ANSV. [ERAF, 4-1-248, 262]

KAJANDO, Boris, Mihhail m, s. 15.02.1904 Tallinn, EV kapten. Punaarmees 614. suurtükiväepolgu divisjonikomandör Kose lähedal Kivilool, kapten, arr. 14.06.41 Värska laagris, viidi Norillagi Krasnojarski krai, süüdistus esitati 26.09.41 - vaenulik nõukogude võimule, vaps,

natsionalist jne., erin. 05.09.42 mõisteti 8 aastat laagrit, surn. 09.10.1942 Norilskis. [R3, J.Pihlau, Auraamat]

KAJANDO, Egon (Ego), Hugo m, s. 1924, eluk. Tallinn Wismari 34-16, 1941 mobiliseeriti Punaarmeesse, Vabariiklik Sõjakomissariaat, Eesti korpus, seersant, 86. sanpataljon, 25.03.1945 langes Läti Kuramaa, maetud Saldus. [R9, A.K. kaust 1-30, KRA, 9-4-3]

KAJARI, Džek, Adolf m, s. 1911, eluk. Tallinn Bekkeri 7-2, 11 kl., mehaanik, 07.1941 mobiliseeriti Punaarmeesse, seersant, 22.09.1942 suunati Podolski Sõjakooli. [ERAF, 4-1-234]

KAJARI, Johannes, Adolf m, Punaarmee, eriülesannetega Petserimaa üksus. [ERAF, 4-1-234]

KAJARIK, Arnold, Ants m, 1941 Punaarmee, Eesti korpus, 921. laskurpolk, 20.11.1944 surma teade ENSV Sõjakomissariaati. [KRA, 9-4-3]

KAJU, Arnold, Aleksei m, s. 1926 Saaremaa Kärla v., eluk. Saaremaa Kärla v. Antjala k., 6 kl., 1944 mobiliseeriti Punaarmeesse, 1945 369. kaardiväe laskurpolk, oli saksa sõjaväes. [ERAF, 5SM-1-3]

KAJU, Augustin, Panfil m, s. 1918, eluk. Tallinn Magasini 13a-21, 1941 Tallinna 7. hävituspataljon, komnoor. [Prestuplenija… lk. 275; ERAF, R-1728-1-6]

KAKIT, (Kakkit), Ernst, Heinrich m, lätlane, s. 1921 Rakvere, eluk. sama, 12 kl., spetsiaalses kompartei koolis, Punaarmees, alates 02.1943 Salli nimelise partisanisalga nr. 555 liige, saadeti sakslaste tagalasse Virumaale, 1943 teadmata kadunud. [ERAF, 4-1-248, 262, 39]

KALA, Alfred, m, s. 20.08.1916, 1941 vabatahtlik Kehra Tehaste hävituspataljonis. [Prestuplenija… lk. 275]

KALA, Nikolai m, EV admin. v.seersant, 1940 Punaarmees, määratud 22. territoriaallaskurkorpuse 4. diviisi 3. üksikjalaväepataljonis likvideerija abitöötajõuks. [ERA, 495-12-500]

KALA, Roland, Karl m, s. 09.1922 Viljandimaa Pajusi v., eluk. Pajusi v. Nurga k., algh., põllutööline. 1941 mobiliseeriti Punaarmeesse, Tšeljabinski obl. UAZ, tööpataljon, Eesti korpus, 921. laskurpolk, 13.(22.)10.1944 hukkus. [R9; ERA, 5056-1-14]

KALABAJEV, A., A. 1941 2. hävituspataljon. [Prestuplenija… lk. 275]

KALAIIS (Kalais), Eduard, Jaan m, s. 1923 Tartumaa Avinurme v. Kärasi k, eluk. sama, 3 kl., talupoeg, arr. 10.09.45 Tartumaa Avinurme v. Kärasi k., trib. 13.03.46, §58-1b, 58-11, 10+5a, vab. 1954. Deserteeris Punaarmeest. [R2, R8/1]

KALAIIS (Kalaus) Rudolf, Liisa m, s. 1909 Tartumaa Avinurme v., eluk.. Avinurme v. Kärasi k., 4 kl., taluperemees, arr. 10.09.45 Tartumaa Avinurme v. Kärasi k., trib. 13.03.46, §58-1b, 58-11, 10+5a. Deserteeris Punaarmeest. [R2]

KALAM, Eduard, Jaan m, s. 25.04.1922 Viljandi, eluk. sama, 04.09.1941 surmaotsus, § Eesti-Saksa ühiskohus (Viljandi);1941 Viljandi 17. hävituspataljoni liige, tuli eriülesandega läbi rinde, spioon. [RAg; B; ERK II/1, ERA, R-1728-1-10, Prestuplenija… lk. 275]

KALAM, Peeter, Tõnis m, s. 06.03.1906, eluk. Viljandi Leola 22, 1941 Viljandi 17. hävituspataljon, 3. Kütipolk. [Prestuplenija… lk. 276, ERA, R-1728-1-21, ERA, R-1728-1-10

KALAMAN, Herbert, Eduard m, s. 31.01.1915 Järvamaa Albu v., eluk. Tallinn, algh., kingsepp. 1941 mobiliseeriti Punaarmeesse, Sverdlovski obl. Rež, 788. tööpataljon, Eesti korpus, 917. laskurpolk, 26.12.1942 langes lahingus Velikije Luki all. [R9; ERA, 5056-1-6,14]

KALAMATS, Arnold, Mihkel m, eluk. Harjumaa, 1941 Punaarmee, 19.01.1943 surn. haigusesse. [KRA, 9-4-2]

KALANIK, Nikolai, Vassili m, venelane, s. 09.05.1915 Narva, eluk. sama, 22.09.1941 surmaotsus, § hävituspataljoni ja partisanisalga liige. [RAg; B; ERK II/1]

KALANSON, Aleksei, Mihail m, s. 1909, 1941 1. Tallinna Töölispolk. [Prestuplenija… lk. 276]

KALANÜPP m, 1941 Punaarmee, 1 Miilitsa Divisjon, 08.1941 langes Lagedi all. [KRA, 9-4-5]

KALAŠNIKOV, Sevastjan m, 1941 Punaarmee, Petseri hävituspataljon, 08.1941 langes Narva all. [KRA, 9-4-5]

KALAŠNIKOV, Vassili, Vassili m, 1941 Punaarmee, Tartu hävituspataljon, 08.1941 langes Leningradi obl. Kotlõ k. all. [KRA, 9-4-5]

KALAUS, Eduard, Jaan m, s. 1923 Tartumaa Avinurme v., Punaarmees 8. laskurkorpus, 249. laskurdiviis, 921. laskurpolk, 17.02.1945 jäi maha Jõgeva ja Pedja jaama vahel rindele saatmisel. [ERAF, 5SM-1-3]

KALAVIN, Johan, Anissim m, 1941 punaarmeelane, rühma komandör, 1. Eesti Kütipolk. [Prestuplenija… lk. 276]

KALBERG, Alfred, Alfred m, s. 09.05.1922 Tallinn-Nõmme, eluk. Tallinn Rohu 25-4, 9 kl., õpilane. 1941 mobiliseeriti Punaarmeesse, Tšeljabinsk, töökolonn, Eesti korpus, 300. laskurpolk, 05.10.1944 hukkus. [R9; ERA, 5056-1-14]

KALBERG, Gustav, Martin m, s. 1920 Harjumaa, 6 kl., 10.10.1944 mobiliseeriti Punaarmeesse, 63. tagavaralaskurpolk, 08.03.1945 deserteeris väeosast. [ERAF, 5SM-1-3]

KALBERG, Kalju m, s. 25.06.1926 Harjumaa Kolga v. Muuksi k., eluk. sama, põllumees. Soome armeesse 23.02.44, 5./JR 200. Tagasi Eestisse 19.08.44, Kehra õppelaager. Mobiliseeriti Punaarmeesse 1944, tööpataljon, vab. 1950. Surn. 30.05.1989 Tallinnas. [sp2]

KALBERG, Teodor m, s. 21.03.1892 Tartumaa Päidla v., eluk.Tartu V.Tähe 19-3, kõrgh., kõrgem sõjakool, EV 2. diviis, intendant, kolonelleitnant, 17.10.1940 Punaarmees, 22. territoriaallaskurkorpus, 180. laskurdiviis, 42. laskurpolk, polgukomandöri abi, alampolkovnik; 22.06.1941 läks üle saksa poolele; Omakaitse. 06.02.1969 surn. Rootsis. [ERA,R-1-1-309; ERA, R-328-1-12; Sõjamuuseum; Elias Kasak]

KALBUS, Viktor, August m, ELKNÜ liige 1940, Punaarmee, seersant, eriülesannetega Läänemaa üksus. [ERAF, 4-1-234, AIS]

KALD, Robert-Aleksander, Kustav m, s. 03.02.1896 Kuressaare, eluk. Tallinn, EV major. Punaarmees 21. laskurpolgu roodukomandör Männikul, arr. 15.06.41 Petseris, viidi Norillagi, süüdistus esitati 07.12.41 - valgekaartlane,sõdis Punaarmee vastu, vaenulik nõukogude võimule, vandenõulane jne., mõisteti Taimõri ringkonnakohtu väljasõiduistungil 19.12.41 surma ja hukati 29.061942 Norillagis Krasnojarski krais. [R2, J.Pihlau, Auraamat]

KALDA, Aksel, Mihkel m, Punaarmees, Eesti korpus, 917. laskurpolk, 22.12.1942 langes lahingus. [ERA, 5056-1-14]

KALDA, Albert, Jüri m, s. 11.1914 Narva, eluk. Tallinn, Tööstuse 72-4, 9 kl., lukksepp, Balti Puuvilla vabrik. 27.07.41 mobiliseeriti Punaarmeesse, Sverdlovski obl. Rež, 788. tööpataljon, Eesti korpus, 354. laskurpolk, 14.01.1943 teadmata kadunud. [R9; ERA, 5056-1-14]

KALDA, August, Jaan m, Punaarmees, Eesti korpus, 354. laskurpolk, 16.01.1943 langes lahingus. [ERA, 5056-1-14]

KALDA, Heino, Gustav m, ELKNÜ liige 1940, 1941 Punaarmee, seersant, 30.04.1945 surma teade ENSV Sõjakomissariaati. [KRA, 9-4-3, AIS]

KALDA, Johannes (Juhan), Hendrik m, s. 1921 Pärnumaa Kanaküla, eluk. Tallinn, 6 kl., põllutööline, Tallinna Tööstuskaubastu. 1941 Punaarmee, Kaasan, Eesti korpus, 300. laskurpolk, vanemseersant, 12.10.1944 langes Saaremaal. [R9, ERAF kart. 23, KRA, 9-4-2]

KALDA, Johannes, Toomas m, s. 05.04.1909 Pärnumaa Tori v., eluk. Tallinn, 4 kl., tööline, Tallinna sõjaväe autoremondi töökoda. 1941 mobiliseeriti Punaarmeesse, Udmurdi ANSV Kama, 971. töökolonn, Eesti korpus, 925. laskurpolk, 25.10.1943 surn. lahingus saadud haavadesse. [R9; ERA, 5056-1-14]

KALDA, Karl, Jakob m, s. 1918 Pärnu, 6 kl., tööline, 1941 mobiliseeritud, arr. 15.09.41 Arhangelski obl. Kotlase raj. sv.osa trib. 29.10.41, §19-58-1b, 58-8, 58-11, surmaotsus täide viidud 19.12.1941. Deserteeris. [R2, R6-4]

KALDA, Karl, Johannes m, s. 03.05.1919 Petrograd, eluk. Virumaa, 6 kl., põllutööline, lukksepp, tegevväelane, ajateenija. 01.07.1941 saadeti sunniviisil Venemaale. 02.1945 Punaarmees 7. ehituspataljon, oli saksa vangilaagris. [R9, ERAF, 5SM-1-3]

KALDA, Paul, Paul m, eluk. Harjumaa, ELKNÜ liige 1940, 1941 Punaarmee, Eesti korpus, 921. laskurpolk, jefreitor, 09.10.1944 langes Saaremaal. [KRA, 9-4-2, AIS]

KALDA, Vello, Anna m, s. 1911 Läänemaa Vigala v., 9 kl., metsakümnik, 04.11.1944 mobiliseeriti Punaarmeesse, 63. tagavaralaskurpolk, 27.03.1945 deserteeris väeosast, arr. 09.04.48, Märjamaa rdtj., trib. 24.07.48, §58-1a, 58-11, 10+5, Irkutsk, vab.14.07.1954. Omakaitse, RVL. [R3, ERAF, 5SM-1-3]

KALDA, Vello, Anton m, s. 1906, eluk. Tallinn Väike-Patarei 13, velsker, kompartei liige, 1941 Tallinna 7. hävituspataljon. [Prestuplenija… lk. 276; ERA, R-1728-1-6]

KALDA, Voldemar, Jaan m, s. 19.06.1911 Harjumaa Kohila v., eluk. Tallinn, Härjapea 22-7, 6 kl., põllumees, Männiku laskemoona ladu. 1941 mobiliseeriti Punaarmeesse, Sverdlovski obl. Krasnouralsk, 790. tööpataljon, Eesti korpus, 27. laskurpolk, 26.12.1942 langes lahingus. [R9; ERA, 5056-1-14]

KALDE, Arvo, Aleksei m, s. 1910, ELKNÜ liige 1940, Punaarmee, 16.08.1943 saadeti täitma sõjalist ülesannet. [ERAF, 4-1-236, AIS]

KALDE, Feliks, Eduard m, s. 1910 Tallinn, eluk. sama, keskh., lihunik, merelaevandus, 19-23.06.1942 mobiliseeriti Punaarmeesse, Udmurdi ANSV Kambarka. [ERA, R-1-5-33]

KALDE, Johannes, Alide m, s. 1918, eluk. Tallinn, 1941 Töölispolk. [Prestuplenija… lk. 276]

KALDE, Paul, Juuli m, s. 1910, 1941 Miilitsa Divisjon, 4. jagu, 3. osakond. [ERA, R-1728-1-16, AIS]

KALDE, Roman, Tõnis m, s. 12.1912 Tallinn, eluk. Tallinn, Pärnu mnt. 256-2, 5 kl., vineeritööline, vineeri-ja mööblitehas Luther. 1941 mobiliseeriti Punaarmeesse, Sverdlovski obl. Krasnouralsk, 789. ehituspataljon, Eesti korpus, 925. laskurpolk, 21.09.1944 langes lahingus. [R9; ERA, 5056-1-14, 15]

KALDE, Ülo, August m, s. 11.02.1926 Paide Aia 36, eluk. Tapa Valgejõe pst. 10, 14.06.41 küüditati Kirovi obl. Verhošižemje, 1944. mobiliseeriti Punaarmeesse, 18.03.1945 jäi teadmata kadunuks. [R6-2, KRA, 9-4-2]

KALDER, Artur, Karl m, s. 01.06.1916 Harjumaa Keila v., eluk. Keila v. Karjamaa k., 6 kl., talunik. 1941 mobiliseeriti Punaarmeesse, Vologda obl. Kuštšuba, 232. ehituspataljon, Eesti korpus, 925. laskurpolk, 30.09.1944 hukkus. [R9; ERA, 5056-1-14]

KALDER, Arvid, Ants m, s. 19.04.1910 Harjumaa Keila v., 4 kl., kütja, eluk.. Tallinn Siimeoni 31-1, arr. 07.09.41 Punaarmees, trib. 15.10.41, §19-58-1a, surmaotsus täide viidud 26.10.1941. Haiguse tõttu Punaarmeest demobiliseerituna püüdis tulla üle rindejoone Eestisse. [R3]

KALDIN Anatoli, Nikolai m, Punaarmees, Eesti korpus, 27. laskurpolk, 15.01.1943 teadmata kadunud. [ERA, 5056-1-14]

KALDJÄRV, Arvo, Värdinand m, s. 1912, 6 kl., betoonitööline, Narva, 08.1942 Punaarmees 249. eesti laskurdiviis, 779. suurtükiväerood. [ERA, R-1-5-33]

KALDMA, Eduard, Anton m, s. 20.11.1908 Läänemaa Martna v., eluk. Taebla v. Kirimäe k., 4 kl., talunik. 1941 mobiliseeriti Punaarmeesse, Arhangelski obl., 754. tööpataljon, Eesti korpus, 300. laskurpolk, 12.10.1944 langes lahingus Saaremaal. [R9; ERA, 5056-1-6,14]

KALDMA, Johan, Aleksander m, eluk. Saaremaa, 1941 Punaarmee, Eesti korpus, 300. laskurpolk, vanemseersant, 12.10.1944 langes Saaremaal. [KRA, 9-4-2]

KALDMA, Johannes, Jüri m, s. 05.12.1896, Pärnumaa Audru, 7. jalaväerügement, EV kapten. 1941 Punaarmee, Eesti korpus, kapten. [KRA, 9-4-2, Sõjamuuseum]

KALDMA, Johannes, Karl m, eluk. Võrumaa, 1941 Punaarmee, Eesti korpus, 921. laskurpolk, 21.11.1944 teadmata kadunud. [KRA, 9-4-2]

KALDMA, Verner, August m, s. 1909, eluk. Viljandimaa Kaarli v., 1941 Viljandi hävituspataljon, 2. rood, 1. rühm. [ERA, R-1728-1-6]

KALDMA, Ülo, Aleksander m, s. 1919 Petrograd, 30.01.1945 Punaarmees 7. ehituspataljon, 1. rood, oli saksa vangilaagris. [ERAF, 5SM-1-3]

KALDMÄE, Aarne, Isak m, s. 1915 Tartumaa, eluk. Tallinn Põhja 1-1, merejalavägi, kapral, Tekstiilitöötajate AÜ. 1941 7. hävituspataljon, Tallinna Töölispolk, 1. pataljon, 3. rood, reamees. [ERA, R-1728-1-23, Prestuplenija… lk. 276]

KALDMÄE, Elmar, Vidrik m, s. 28.11.1907 Võrumaa Rõuge v., eluk. Tallinn Suur-Sõjamäe 15-1, algh., kingsepp. 1941 mobiliseeriti Punaarmeesse, Molotovi obl. Zakamsk, ehituskolonn, Eesti korpus, 925. laskurpolk, 15.01.1943 langes lahingus. [R9; ERA, 5056-1-14]

KALDRE, Albert, Hugo m, s. 10.11.1916 Tallinn, keskh., EV nooremleitnant. Auto-Tanki rügement, Punaarmee 22. territoriaalkorpus, 180. laskurdiviis, 90. luurepataljon, teadmata kadunud. [ERAF, 5SM-1-3, Sõjamuuseum]

KALDVEE, Aleksander Emiilie m, s. 1909 Saaremaa Pöide v. Kalma k., eluk. Pöide v. Veere k., 4 kl., talunik. 1941 Punaarmee, arr. 20.12.44, trib.05.04.45, §58-1b, 58-11, 10+5, Magadani obl. Sevvostlag, surn. 19.12.1945, andis end sakslastele vangi, Omakaitse. [R2, R8/1, R9]

KALDVEE, Enn, Juhan m, s. 18.09.1912 Harjumaa Kernu v., eluk. Tallinn Kasarmu 8-5, 10 kl., autojuht, Toitlustrust. 07.41 mobiliseeriti Punaarmeesse, Sverdlovski obl. Krasnouralsk, 789. tööpataljon, Eesti korpus, 21.08.1942 suri haigusesse, maetud Sverdlovski obl. Kamõšlovi kalmistu. [R9; ERA, 5056-1-14]

KALDVEE, Lembit, Jüri m, s. 30.10.20 Tallinn, eluk. Nõmme Kagu 13-2, keskh., arveametnik, konduktor, Raudtee hävituspataljon, 1941 mobiliseeriti Punaarmeesse, Sverdlovski obl. Irbiti raj., Eesti korpus, 30.11.1944 teade ENSV Sõjakomissariaati; langenud, surnud ja teadmata kadunute nimekiri. [R9; Prestuplenija… lk. 276; ERA, 5056-1-15]

KALDVEE, Voldemar, Gustav m, s. 1909 Tallinn, eluk. Tallinn Ristiku 41-9, Tallinna kudumisvabrik, 1941 Tallinna Töölispolk, 1. pataljon, 3. rood, reamees, hävituspataljon, laskur. [ERA, R-1728-1-23, Prestuplenija… lk. 276]

KALDVEER (Klassen), Ilmar, Theodor m, s. 05.05.1913 Harkov, kõrgh., jur. Eesti kaitsevägi, 1940 Kadrioru lossi kaitsemeeskond. 1941 Punaarmeesse, Eesti korpus, sai Velikije Luki all haavata, sai Kuulsuse ordeni. Surn. 21.11.1988. [R9; tü; Album Vironorum II]

KALEBERG, Meinhard, V. m, eestlane, s. 1915 Virumaa v., 5 kl., 15.12.41 Tšeljabinski rajooni Sõjakomissariaat, 25.12.42 sai haavata Kalinini rindel. [ERAF, 4-1-234]

KALEV, August, Gustav (Kustav), s. 26.12.1894 Läänemaa Martna v., EV Sõjaväe Varustusvalitsus, 1941 Punaarmee, sai surma Tallinnas õnnetuses 25.09.1943 [KRA, 9-4-2, Sõjamuuseum]

KALEV, Gavril m, s. 13.07.1925 Tartumaa Peipsiääre v., 10.09.1941 surmaotsus, § Julgeolekupolitsei; aktiivne komnoor, hävituspataljoni liige. [RAg; B; ERK II/1]

KALEV, J. m, punane partisan 1942-1944. [ENSV ajalugu III]

KALEV, Nikolai, Semjon m, eluk. Võrumaa, 1941 Punaarmee, Eesti korpus, 921. laskurpolk, 23.(31.)11.1944 langes Saaremaal. [KRA, 9-4-2; ERA, 5056-1-14]

KALEV, Valter, Peeter m, EV allohvitser, viidi üle Eesti sõjaväest Punaarmeesse 01.10.40, 22. territoriaalkorpus, 180. laskurdiviis, 42. laskurpolk, seersant. [ERA, R-328-1-12, AIS]

KALEV, Valter, Terese m, s. 14.11.1923 Virumaa Vohnja v. Kõrveküla, eluk. sama, EV seersant, 1940 viidi üle Eesti sõjaväest Punaarmeesse, 09.1940 oli 22. territoriaallaskurkorpuse 3. lennuväedivisjonis, 1941-42 Omakaitse, 1944 Saksa sõjaväes, lahingus Sinimägedes. Arr. 16.01.46, trib. 20.05.46 §58-1a, 58-11, 15+5. [R1; ERA, 526-1-344, ca, cm]

KALIKOV (Kolikov), Nikolai, Aleksander m, venelane, s. 13.04.14 Virumaa Iisaku v., eluk. Iisaku v. Alajõe k., algh., põllutööline, Tallinn, militsionäär, 1941 Tallinna Miilitsa Divisjon, 1941 mobiliseeriti Punaarmeesse, Usbeki NSV Namangan, tuletõrjuja, Eesti korpus. [R9, ERAF kart. 23, A.K. kaust 12, Prestuplenija… lk. 276]

KALIKOV, Lavrenti, Sidor m, 1941 Läti hävituspataljon, nooremseersant. [Prestuplenija… lk. 276, ERA, R-1728-1-21]

KALININ, Dija, Evsei n, 1941 hävituspataljon Tartus. [Prestuplenija… lk. 276]

KALININ, Peter, Ossip m, 1941 ELKNÜ liige, 20. Harjumaa hävituspataljon. [Prestuplenija… lk. 276, AIS]

KALINIŠENKO, Eiduh, Feodor m, Punaarmees 36. eesti tagavaralaskurpolk, 1945 deserteeris väeosast. [ERAF, 5SM-1-2]

KALINKIN, Ivan,Vassili m, venelane, s. 1914 Tartumaa Lohusuu v., 4 kl., Punaarmees, alates 08.1942 Juševi nimelise partisanisalga nr. 552 liige, 04.1944 teadmata kadunud. [ERAF, 4-1-248, 262]

KALINKIN, Pavel, Uvan m, venelane, s. 1912 Tartumaa, algh., kiviraidur, 1941 Venemaale, Udmurdi ANSV Kambarka 19-23.06.1942 mobiliseeriti Punaarmeesse, jalaväepolk. [ERA, R-1-5-33

KALINKINA (s.Nurk), Valentina, Jaan n, s. 29.05.1925 Läänemaa Kirbla v., eluk. sama, 1940 komnoor,1941 teenis medõena nõukogude mereväes, 1941-1942 sõjavangis, alates 1942 taluteenija ja kodune, 1945 komsorg Hiiumaal. [Advokatuur 250]

KALINOVSKI (Kamenovski), Nikolai, Vassili m, s. 25.09.1913, eluk. Tallinn Raua 56-5, 1941 Tallinna 4. hävituspataljon, vabatahtlikult evakueerunud. [Prestuplenija… lk. 276, ERA, R-1728-1-10,4]

KALINSKI, Mihhail, Jakob m, s. 1905 1941 hävituspataljon. [Prestuplenija… lk. 276; AIS]

KALISAAR, Johannes, August m, s. 1921, 1941 Viljandi 17. hävituspataljon. [ERA, R-1728-1-6]

KALJA, Karl, Jaan m, s. 24.10.1904 Pärnumaa, eluk. Viljandi Pärnu 17, 3 kl., tööline, miilitsavolinik, 1941 2. hävituspataljon, 1941 mobiliseeriti Punaarmeesse, Leningradi haigla, Eesti korpus. [R9, ERAF kart. 23, Prestuplenija… lk. 276]

KALJANÕI (Kaljannõi) Ivan, Ivan m., s. 1915, eluk. Tallinn Vene-Balti 114-3a, 1941 Tallinna 7. hävituspataljon. [ERA, R-1728-1-6, AIS]

KALJAS, Arkadi, Jakov m, 1941 Punaarmee, Eesti korpus, 635. välihaigla, 11.12.1944 surma teade ENSV Sõjakomissariaati.. [KRA, 9-4-3]

KALJAS, Hans (Ants), Hans (Ants) m, s. 06.1909 Pärnumaa, eluk. Kiviõli, 4 kl., lukksepp. 1941 mobiliseeriti Punaarmeesse, Arhangelski obl. Jerensk, tööpataljon, Eesti korpus, 925. laskurpolk, jefreitor, 10.10.1944 langes Saaremaal. [R9, ERAF kart. 23, KRA, 9-4-2]

KALJAS, Karl, Movscha m, juut, s. 18.02.1902 Poola Ljublini kub. Tomaszov Lubelsk, eluk. Eesti, kõrgh. arst. 1941 astus vabatahtlikult Punaarmeesse, Leningrad, langes Porhovi all saksa sõjavangi, hukati juudina. [Eesti arstid 21,187]

KALJO, Peet, Joonas (Johan) m, s. 17.05.1918 Hiiumaa Emmaste v. Riidaküla, eluk. sama, keskh., elektromehaanik, Balti laevastik. 1941 mobiliseeriti Punaarmeesse, Eesti korpus, 921. laskurpolk, nooremleitnant, 21.12.1942 teadmata kadunud Alekseikovo k. all, ka langes Alekseikovo k. all. [R1; R9; ERAF kart. 23; V.Luki in memoriam; KRA, 9-4-2; O.Mägi]

KALJU, Aleksei, Ivan m, s.1925 Pihkva obl., 6 kl., 25.12.1944 mobiliseeriti Punaarmeesse, 05.04.1945 deserteeris väeosast. [ERAF, 5SM-1-3]

KALJU, J., Johannes eluk. Tallinn-Nõmme Ida 25-9, kompartei liikmekandidaat, 1941 Tallinna 7. hävituspataljon. [Prestuplenija… lk. 277; ERA, R-1728-1-6]

KALJU, Jüri, Juhan (Johan) m, s. 25.08.1912 Saaremaa Valjala v., eluk. Valjala v. Saikla k., 4 kl., põllutööline. 1941 mobiliseeriti Punaarmeesse, Tšeljabinski obl. Tšebarkul, töökolonn, Eesti korpus. 21.12.1942 teadmata kadunud Alekseikovo k. all, oli saksa sõjavangis Polotskis ja teistes laagrites, 1945 Punaarmees 8. ehituspataljon, 3. rood. [R9, ERAF kart 23, ERA, R-1606-1-187, lk171, ERAF, 5SM-1-3]

KALJUHIN (Koljuhin), Jakob, Egon m, s. 19.01.1909 Virumaa, eluk. Narva, Ketrusevabriku maja 15-8, 4 kl., sepp, Linavabrik. 1941 mobiliseeriti Punaarmeesse, Sverdlovski obl. Rež, 787. tööpataljon, Eesti korpus, 03.05.1945 teade ENSV Sõjakomissariaati; langenud, surnud ja teadmata kadunute nimekiri. [R9; ERA, 5056-1-15]

KALJUKIVI, Arnold, Rudolf m, 1941 1. hävituspataljon, 1. laskurpolk. [Prestuplenija… lk. 277]

KALJULA (Kaljola), Adolf, Johannes m, s. 24.08.1918, eluk. Tallinn Villardi 17-11, Narva mnt. 53-2, Katusepapi 42, insener, 1941 42. Töölispolk. 03.01.45 mobiliseeriti Eesti Laskurkorpusesse, Tööstuskombinaat. [KRA, 1-3-3,2, Prestuplenija… lk. 277]

KALJULA, Arnold, Jüri m, s. 19.10.1914 Viljandimaa, 8 kl., lukksepp, arr. 01.08.43 Punaarmees, erin. 25.02.44, §58-10 lg.2, 5a., Sverdlovski obl. Sevurallag, vab. 15.05.1948. Nõukogudevastane agitatsioon. [R3]

KALJULA, Erich, Juhannes (Ivan) m, s. 04.01.1911 Harjumaa Harku v., eluk. sama, 5 kl., aednik. 07.41 mobiliseeriti Punaarmeesse, Arhangelski obl. Kotlas, tööpataljon, Eesti korpus, 86. san.pataljon, nooremseersant, 17.09.1944 langes Eestis. [R9, ERAF kart. 23, KRA, 9-4-2]

KALJULA, Johannes, Georgi m, s. 13.03.1919 Pärnumaa Tahkuranna v., eluk. Tahkuranna v. (van.), 6 kl., tööline, ajateenija. 1941 mobiliseeriti Punaarmeesse, Molotov, tööpataljon, Eesti korpus 300. laskurpolk. 12.10.1944 hukkus. [R9; ERA, 5056-1-14]

KALJULA, Manivald, Kristiine (Kristjan) m, s. 23.08.1923 Virumaa Palmse v., eluk. Tallinn Lina 9-11, 6 kl., tööline, Tallinna Laevaremonditehas, 1941 1. hävituspataljon, Töölispolk, 1941 mobiliseeriti Punaarmeesse, Eesti korpus. [R9, ERAF kart. 23, A.K. kaust 13, Prestuplenija… lk. 277, ENSV ajalugu III]

KALJULA, Ralf m, 1941 Viljandi 17. hävituspataljon. [ERA, R-1728-1-6]

KALJULA, Robert, Jüri m, s. 1918, eluk. Türi Viljandi 28, 1941 15. Järvamaa hävituspataljon. [Prestuplenija… lk. 277]

KALJULA, Ülo, Hans m, eluk. Tallinn, 1941 Punaarmee, 01.03.1942 surn. haigusesse. [KRA, 9-4-2]

KALJULAID, Aleksander, Johannes (Juhan) m, s. 23.05.1908 Tartu, eluk. sama, keskh. EV leitnant, 2. üksik jalaväepataljon. Punaarmees 180. diviisi 232. laskurpolgus rühmakomandör vanemleitnandi auastmes, arr. 14.06.41, süüdistuskokkuvõte 24.09.41 - natsionalist, suhtus vaenulikult Punaarmee sissetulemisse ja nõukogude korra kehtestamisse Eestis, erin. otsusega 05.09.42 mõisteti 7. aastaks paranduslike tööde laagrisse, 30.11.1943 surn. Taišetlagis Irkutski obl. [R3; Ü.Uluots, Eesti ohvitseride saatus; Sõjaväemuuseum]

KALJUMAA, Arnold, Jüri m, eluk. Tallinn, 1941 Punaarmee, Eesti korpus, 925. laskurpolk, seersant, 12.10.44 langes Saaremaal. [KRA, 9-4-2]

KALJUMAA, Eduard, Jaan m, s. 1907. 1941 Tallinna Miilitsa Diovisjon. [Prestuplenija… lk. 277, AIS]

KALJUMETS, Rudolf, Aleksander m, 1941 Tallinna 4. hävituspataljon. [Prestuplenija… lk. 277, ERA, R-1728-1-4]

KALJUORG (Möllits), Evald, Gustav m, s. 12.12.1908 Järvamaa Ambla v., eluk. sama, 4 kl., põllutööline. 23.07.41 mobiliseeriti Tapal, 27.07.41 viidi rongiga Venemaale, Arhangelski obl. Kotlas, 109. töökolonn, Eesti korpus, 26.06.1946 teade ENSV Sõjakomissariaati; langenud, surnud ja teadmata kadunute nimekiri. [R9; ERA, 5056-1-15]

KALJUR, Eduard, Jüri m, s.1910, eluk. Tallinn Uus 15-2, 1941 Tallinna 7. hävituspataljon, 2.rood. [Prestuplenija… lk. 277; ERA, R-1728-1-6]

KALJURAND, Arnold, Jaagup m, s. 02.12.1918 Virumaa Palmse v., põllumees, EV kaitseväes ajateenija, viidi üle Punaarmeesse, langes sakslaste kätte suvel 1941, sõjavangis Königsbergis, vab 09.11.41. Saksa sõjavägi kuni 1944. Soome armeesse 09.02.44, 5./JR200. Tagasi Eestisse 19.08.44, Kehra õppelaager. Surn. 17.11.2011 Tallinnas. [R9; sp2]

KALJURAND, Karl, Mihail m, s. 1915 Järvamaa, 1945 Punaarmees 8. ehituspataljon, 1. rood, oli saksa sõjaväes. [ERAF, 5SM-1-3]

KALJURAND, Osvald, Mihkel m, s. 10.07.1912 Tartumaa Torma v., eluk. Tartu, tööstuskool, tisler, 1941 militsionäär, Tšeljabinski obl., Kaasan, Tšuvašši ANSV, tööline, 1942 mobiliseeriti, Eesti korpus, 7. laskurdiviis, 354., 372. laskurpolk, miinipildur. [R9; ERAF, 32-1-8]

KALJURAND, Robert, Reedik m, s. 1915, eluk. Saaremaa, 1941 mobiliseeriti Punaarmeesse, Eesti korpus, eriülesannetega Saaremaa üksus. [ERAF, 4-1-234, R9]

KALJUS, Feliks m, s. 02.02.1901 Peterburis, keskh., Eesti Pank. Punaarmee, Tšebarkulis finantsalal, töötas staabis, vanemseersant. [V.Kalamees]

KALJUSAAR, August, Ivan m, s. 1920 Läänemaa Oru v. Punaarmees 8. laskurkorpus, 249. laskurdiviis, 925. laskurpolk, 01.-02.1945 jäi maha Ligatsi jaamas rindele saatmisel. [ERAF, 5SM-1-3]

KALJUSAAR, Henn, Aleksander m, s. 04.1914 Sindi, eluk. Tallinn, 11 kl., meremees, kontrolör tolliametis. 1941 mobiliseeriti Punaarmeesse, Tšeljabinski obl. Zlatoust, tööpataljon, Eesti korpus, 20.02.1945 surn. haigusesse. [R9; ERA, 5056-1-14]

KALJUSAAR, Juhannes, Liisa m, 1941 Punaarmee, 1941. teadmata kadunud. [KRA, 9-4-2]

KALJUST (Kaljut), Silvia, Aleksander n, eluk. Tallinn, 1941 Punaarmee, Eesti korpus, 23. suurtükiväepolk, 05.11.1942 langes Velikije Luki all. [KRA, 9-4-2]

KALJUSTE, Aleksander m, s. 19.10.1905 Võru, keskh., riigikaitseõpetaja 1936, EV leitnant, 1941 Punaarmees, 22. territoriaalkorpus. [Sõjamuuseum]

KALJUSTE, Eduard, Anna m, s. 30.04.1921, eluk. Viljandi, 1941 hukatud, §; rääkis töökohas, et läheb vabatahtlikult Punaarmeesse, ning tegi selleks ettevalmistusi, mobiliseeritud, hävituspataljoni liige, käis haarangutel, sõdis sakslaste vastu, vahistati 28.07.41. [RAg; B; ERK II/1, ERA, R-1728-1-10]

KALJUSTE, Endel, Jaan m, s. 09.04.1923 Harjumaa Järvakandi v., eluk. sama, 15.10.1944 mobiliseeriti Punaarmeesse, 63. tagavaralaskurpolk, 07.03.1945 deserteeris väeosast, arr. 26.08.50, ENSV ÜK otsus 16.02.51, §58-1a, 25+5 Mordva ANSV, Kemerovo obl., Omsk, vab. 13.08.1956. [R1; R2; ERAF, 5SM-1-3]

KALJUSTE, Endel, Mihkel m, s. 13.04.1922 Läänemaa Karuse v., eluk. Karuse v. Viira k., 6 kl., põllutööline, Läänemaa 11. hävituspataljon, 03.07.41 mobiliseeriti Punaarmeesse, Leningrad, 582. tööpataljon, Eesti korpus. [R9, Lääne Sõna, ERAF kart. 23, Prestuplenija… lk. 277]

KALJUSTE, Evald, Ado m, s. 1921, eluk. Tallinn Koplin 2-40, 6 kl., komnoor, 1941 Punaarmees, 1. Läti polk, eriülesannetega Läänemaa üksus, alates 07.09.1943 Proozese nimelise partisanisalga nr. 565 liige, saadeti Moskvast lennukil sakslaste tagalasse, õe eluk. Läänemaa Oru v. [ERAF, 4-1-248, 234, Prestuplenija … lk. 277]

KALJUSTE, Jaan, Jaan m, s. 1908 Harjumaa, 4 kl., 15.10.1944 mobiliseeriti Punaarmeesse, 63. tagavaralaskurpolk, 07.03.1945 deserteeris väeosast. [ERAF, 5SM-1-3]

KALJUVEE, Aleksander, Hans m, Võrumaa Lepistu v. 1941 Punaarmee, 03.02.1945 surma teade ENSV Sõjakomissariaati. [KRA, 9-4-3, AIS]

KALJUVEE, Ants, Jüri m, s. Võru, EV allohvitser. 1940 Punaarmee, leitnant, 22. territoriaalkorpus, 180. laskurdiviis, 15. tankitõrjedivision, 03.07.1941 teadmata kadunud. [ERAF, 5SM-1-3, AIS]

KALJUVEE, August, Johan m, 1941 Punaarmee, 1970. evakohaigla, 14.11.1944 surma teade ENSV Sõjakomissariaati. [KRA, 9-4-3]

KALJUVEE, Boris, Mihkel m, s. 07.03.1917, eluk. Tallinn Liivalaia 99-25, Koidu 21a-6, automehaanik, 1941 Tallinna Töölispolk, 11.01.45 mobiliseeriti ENSV majandusse, autobaas. [KRA, 1-3-4,2, Prestuplenija… lk. 277, R9]

KALJUVEE, Eduard, Jaan m, 1941 Viljandi 17. hävituspataljon, komnoor. [Prestuplenija… lk. 277, ERA, R-1728-1-10]

KALJUVEE, Eduard, Jakob m, 1941 2. hävituspataljon, 1.rood, 3. rühm. [Prestuplenija… lk 277; ERA, R-1728-1-1a]

KALJUVEE, Enn, Martin m, eestlane, s. 1907, 4 kl., kompartei liige, nooremleitnant, alates 18.07.1943 Aartee nimelise partisanisalga nr. 570 liige, abik. eluk. Ivanovo linn. [ERAF, 4-1-248]

KALJUVEE, Ernits (Erik), Miili, m, s. 05.06.1915 Võrumaa Lepistu v., eluk. sama, põllutööline. 06.08.1941 surmaotsus, § Julgeolekupolitsei, käis läbi EKP liikmetega, Mõniste vallas tulistas metsavendi, Lepistu vallas koostas küüditatavate nimekirja, oli u. 5 päeva Võrumaa hävituspataljoni liige, 125. diviis, NSVL varumise RK agent. [RAg; B; ERK II/1, Prestuplenija… lk. 277]

KALJUVEE, Herbert, Aleksander (Manglus) m, s. 21.07.1921 Võrumaa Lepistu v., eluk. sama, 30.11.1941 surmaotsus, § Julgeolekupolitsei; aktiivne kommunist ja komnoor, Järvamaa 15. hävituspataljoni liige, osales lahingutegevuses. [RAg; B; ERK II/1, Prestuplenija… lk. 277]

KALJUVEE, Johannes (Juhan), Peeter m, s. 20(28).07.1906, eluk. Elva Aia 5, 1941 Tallinna 4. hävituspataljon. [Prestuplenija… lk. 277, ERA, R-1728-1-4]

KALJUVEE, Leopold, Otto m, s. 26.11.1896, 1941 Tallinna Miilitsa Divisjon. [Prestuplenija… lk. 277]

KALJUVEE, Valentin, August m, s. 09.01.1918 Harjumaa Jõelähtme v., eluk. Tallinn Pärnu mnt. 307, 6 kl., kiviraidur, komnoor, 1941 mobiliseeriti Punaarmeesse, Sverdlovski obl. Krasnouralsk, 789. tööpataljon, Eesti korpus, seersant, 22.09.1942 suunati Podolski Sõjakooli, alates 06.12.1943 saadeti täitma partisanina eriülesannet Harjumaal, arr. 02.11.1944 Tallinn, §58-1. Süüdistati sakslastele vangi andmises. Ekslik süüdistus. [ERAF, 4-1-236, 234, R9, R3]

KALJUVEE, Vello, Jüri m, s. 08.09.1916 Tallinn, eluk. Tallinn Mesila 6, 6 kl., tekstiilitööline, 1941 mobiliseeriti Punaarmeesse, Sverdlovski obl. Krasnouralsk, 790. tööpataljon, Eesti korpus, komnoor, seersant, 22.09.1942 suunati Podolski Sõjakooli, alates 11.09.1944 partisanisalga liige, radist, 02.10.1944 väljus sakslaste tagalast Hiiumaal. [ERAF, 4-1-248, 234, R9]

KALJUVEER, Tiit, Ado m, s. 1909 Läänemaa, keskh., merelaevandus, treial, 1941 Venemaale, Udmurdi ANSV Kambarka, 19-23.06.1942 mobiliseeriti Punaarmeesse. [ERA, R-1-5-33, R9]

KALJUVERE, Eldor (Eldar), Richard m, s. 1911, eluk. Virumaa, 1941 mobiliseeriti Punaarmeesse, Eesti korpus, 921. laskurpolk, nooremseersant, 21.12.42 teadmata kadunud Alekseikovo k. all. [R9, V.Luki in memoriam; KRA, 9-4-2]

KALJUVERI, Boris Karl, Ernst Peeter m, s. 19.09.1894 Venemaa Ufa, eluk. Tapa, EV soomusrongiderügement, major. Punaarmee formeerimisel vabastati teenistusest 16.08.40, arr. 07.11.40 Tapal ja 22. territoriaalkorpuse sõjatribunalis 25.01.41 mõisteti 10 aastat, saadeti Komi ANSV Verhnižemlagi, kus suri 07.07.1942.. [R1, R8/1, J.Pihlau, Auraamat]

KALK, Alfred, Oskar m, s. 12.06.1921, eluk. Tallinn, 05.10.41 surmaotsus, § Julgeolekupolitsei; 1941 Tallinna 4. hävituspataljoni liige. [RAg; B; ERK II/1, ERA, R-1728-1-2,4]

KALKUN, Georg, Ivan m, s. 1916 Paldiski, eluk.Narva. 1941 mobiliseeriti Punaarmeesse, 249. eesti laskurdiviis, 917. laskurpolk, 23.06.1942 deserteeris väeosast. [R9, A.K. kaust 6-45; ERAF, 5SM-1-2]

KALL, Alfred, Peeter m, s. 1898. 1941 Tallinna Töölispolk, 1. pataljon, 1. rood, 3. rühm, 3. jagu. [ERA, R-1728-1-23, AIS]

KALL, Kusta, Tomas (Tamas) m, s. 1908 Kunda, keskh., tööline, 1941 Venemaale, Udmurdi ANSV Kambarka, 19-23.06.1942 mobiliseeriti Punaarmeesse.. [ERA, R-1-5-33]

KALL, Martin m, 1941 Tallinna Töölispolk, 2. pataljon, 5. rood, 3. rühm, 3. jagu, reamees. [ERA, R-1728-1-23, Prestuplenija… lk. 277]

KALLA, Arnold, Aleksander m, s. 17.06.1907 Narva, eluk. Narva Peetri 33-2, 6 kl., pagar, paemurrutööline. 1941 mobiliseeriti Punaarmeesse, Arhangelsk, 1110. ehituspataljon, Eesti korpus, 22.12.1944 surn. haavadesse. [R9; ERA, 5056-1-14]

KALLA, Eduard, Jakob m, s. 18.10.1901 Tallinn, eluk. Harjumaa Keila, 6 kl., autojuht. 1941 mobiliseeriti Punaarmeesse, Leningradi obl., vabrikutööline, Eesti korpus, 20.04.1945 teade ENSV Sõjakomissariaati; langenud, surnud ja teadmata kadunute nimekiri. [R9; ERA, 5056-1-15]

KALLAK, Karl, Jaan m, 1941 4. hävituspataljon. [Prestuplenija… lk. 277]

KALLAS, Aleksander m, s. 19.01.1912 Läänemaa Paatsalu v., eluk. Pärnumaa Soontaga v., põllutööline. 01.08.1941 hukatud, §; kommunist, ähvardaja ja propagandist, pooldas küüditamist ja koostas nimekirja, mille järgi mõned inimesed küüditati, hävituspataljoni liige. [RAg; B; ERK II/1]

KALLAS, Anani m, s. 13.01.1915 Hiiumaa Kõrgessaare v. Poama k., eluk. sama, 1941 Punaarmee. [O.Mägi]

KALLAS, Eduard m, 1941 Tartu hävituspataljon, Punaarmee, 08.1941 langes Narva all. [KRA, 9-4-5]

KALLAS, Ermi (Ermin), Peeter m, s. 29.07.1916, eluk. Hiiumaa Kõrgessaare v. Poama k., põllutööline. 03.07.41 mobiliseeriti Punaarmeesse, Eesti korpus, surn. 26.02.1942 Kamõšlagis, [R9, Lääne Sõna, U.Usai IR, O.Mägi]

KALLAS, Hermann, Jakob m, eluk. Hiiumaa Kõrgessaare v. Kõpu k., kalur. 03.07.41 mobiliseeriti Punaarmeesse, Eesti korpus, 921. laskurpolk, 20.11.1944 langes Saaremaal. [R9, Lääne Sõna; KRA, 9-4-2; O.Mägi]

KALLAS, Jaan, Alfons m, s.1912 Viljandimaa, eluk. Viljandimaa Põltsamaa v., 6 kl., tööline, 1941 Punaarmees, 7. laskurdiviis, 300. laskurpolk, 14.01.1944 deserteeris väeosast. [ERAF, 5SM-1-2]

KALLAS, Johannes, Johan (Johannes) m, s. 1920 Harjumaa Padise v., eluk. Nõva, 6 kl., kalakombinaadi tööline, 1941 Venemaale, Tatari ANSV Kaasan, 615. töökolonn, 27.03.1942 mobiliseeriti Punaarmeesse, Eesti korpus. [ERA, R1-5-33]

KALLAS, Kalju, Eduard m, s. 1922 Tartumaa, eluk. Jõgeva, 1941 mobiliseeriti Punaarmeesse, seersant, alates 13.02.1944 Voronovi nimelise partisanisalga liige, 02.1944 teadmata kadunud. [ERAF, 4-1-248, 262, R9]

KALLAS, Reginald, Oskar m, s. 03.09.1920 Virumaa, eluk. Tallinn. 1941 Tartu hävituspataljon, kompartei liige, 1941 mobiliseeriti Punaarmeesse, Eesti korpus, 7. laskurdiviis, 27. laskurpolk, kapten, alates 18.07.1943 Stepanovi nimelise Tartu partisanisalga nr. 573 liige, tuli rindelt tagasi. Hiljem ajakirjanik. [R9, A.K. kaust 4-4, ERAF kart. 6-1, ENSV ajalugu III, ERAF, 4-1-248; Sõjamuuseum]

KALLAS, Sergei, Filipp m, s. 20.10.1921 Pärnumaa, eluk. Pärnumaa Orajõe v., 4 kl., tööline. 1941 mobiliseeriti Punaarmeesse, Saraatovi obl. Ivdeli raj., kolhoosnik, Eesti korpus, 267. sanitaarpataljon, 10.10.1942 surn. lahingus saadud haavadesse. [R9; ERA, 5056-1-14]

KALLAS, Vassili, Aleksander m, s. 08.01.1917 Saaremaa Uuemõisa v., eluk. sama, tööstuskool, mööblitisler, Tarbijate Ühing. 1941 mobiliseeriti Punaarmeesse, Tšeljabinski obl. UAZ, 819. tööpataljon, Eesti korpus. 1945 langes lahingus Kuramaal. [R9; U.Suurtee]

KALLAS, Voldemar, Hans m, s. 1911, eluk. Tallinn Iisraeli 2-10, 1941 Tallinna Töölispolk, 2. pataljon, 5. rood, 1. rühm, 1. jagu, reamees. [ERA, R-1728-1-23, Prestuplenija… lk. 278]

KALLASMAA, Johannes, Juhan (Johan) m, s. 1904 Võrumaa, eluk. Tallinn, 1941 mobiliseeriti Punaarmeesse, Eesti korpus, 354. laskurpolk, 16.01.43 langes Velikije Luki all. [R9, V.Luki in memoriam, KRA, 9-4-2]

KALLASMÄE (Klükmann), Albert, Jüri m, s. 05.09.1921 Tartu, eluk. Tallinn, 7 kl., lukksepp, Ehitustrust nr.3, kutsealune. 1941 Tallinna Töölispolk, 08.41 mobiliseeriti Punaarmeesse, Tšeljabinski obl., söekaevandus, tööline, Eesti korpus, 354. laskurpolk, radist. [R9, ERAF kart. 23, ERAF kart. 6-1, Prestuplenija… lk. 278]

KALLASTE, Ants, Ants m, 1941 Tallinna Töölispolk, 2. pataljon, 5. rood, 2. rühm, 2. jagu, reamees. [ERA, R-1728-1-23]

KALLASTE, Arved, Juhan m, eluk. Tartumaa, 1941 Punaarmee, Eesti korpus, 921. laskurpolk, 23.11.1944 teadmata kadunud. [KRA, 9-4-2]

KALLASTE, August, Siim m, eluk. Virumaa Väike-Maarja v. Raeküla, 1941 suvel mobiliseeriti Punaarmeesse, 13.03.43 hukkus sõjas. [R9, A.K. tööpat.; KRA, 9-4-2]

KALLASTE, Evald, Aleksander m, s. 20.05.1916 Narva, eluk. Harjumaa Kabala v., 17.03.1942 hukatud, Tallinn, § Julgeolekupolitsei; EKP liige, küüditaja, hävituspataljoni liige, osales haarangutel. [RAg; Rg; B; ERK II/1]

KALLASTE, Evald, J. m, s. 06.02.1917, eluk. Tallinn Vene-Balti 119-20a, 1941 Tallinna 7. hävituspataljon, komnoor. [Prestuplenija… lk. 278; ERA, R-1728-1-6]

KALLASTE, Heino, Kusta (Gustav) m, s. 1911 (1900), eluk. Tallinn Õuna 9-9, 1941 Tallinna 4. hävituspataljon. [Prestuplenija… lk. 278, ERA, R-1728-1-4]

KALLASTE, Heinrich, Jaan m, ammune kommunist, 1941 Punaarmee, hävituspataljon, 08.1941 langes Kiviloo k. all. [KRA, 9-4-5, AIS]

KALLASTE, Johannes (Juhan), Hans m, s. 25.12.1904, keskh., eluk. Virumaa Väike-Maarja v. Raeküla, EV 1. Suurtükiväegrupp, kapten. 1941 mobiliseeriti Punaarmeesse, 180. laskurdiviis, hukkus 08.1941 Pihkva obl. Lovati jõe lähistel. [KRA, 9-4-5; R9; Sõjamuuseum]

KALLASTE, Julius, Jaan m, s. 27.07.1880 Võrumaa Tsooru. EV sõjaväe Varustusvalitsus, Intentantuuriosakond, adminkapten. Vabastati sõjaväeteenistusest 16.08.40. Punaarmee, langes 07. Porhovi all või surn. Eesti korpuse tagavarapolgus. [ERA, R-1-1-309, Sõjamuuseum]

KALLASTE, Karl, Andrei m, s. 1918 Läänemaa, 4 kl., tööline, Punaarmees 7. laskurdiviis, 354. laskurpolk, 10.08.1942 deserteeris väeosast. [ERAF, 5SM-1-2]

KALLASTE, Leopold, Jaan m, s. 1910 Harjumaa Nissi v., Punaarmees 122. laskurdiviis, 921. laskurpolk, 01.06.1942 deserteeris väeosast. [ERAF, 5SM-1-3]

KALLASTE, Paul, Johan m, 1941 Punaarmee, 23.01.1947 surma teade ENSV Sõjakomissariaati. [KRA, 9-4-3]

KALLASTE, Rudolf, Rudolf m, 1941 Tallinna Töölispolk, 2. pataljon. [ERA, R-1728-1-23]

KALLASTU, Aleksander m, s. 23.04.1922, eluk. Tallinn V.-Balti 38-6, 1941 hävituspataljon. [Prestuplenija… lk. 278]

KALLAU, Karl, Jaan m, autojuht, 1941 Tallinna 4. hävituspataljon. [Prestuplenija… lk. 278, ERA, R-1728-1-4]

KALLE, Avo, August m, s. 1921 Tartu Anne 16-1, 8 kl., komnoor, Punaarmees, seersant, alates 15.08.1943 Präätsa nimelise partisanisalga nr. 575 liige, radist, saadeti Moskvast lennukil sakslaste tagalasse, 1943 teadmata kadunud, „Smerši“ andmetel reetur. [ERAF, 4-1-248, 262]

KALLE, Endel, Anne m, s. 1898, eluk. Tallinn Paldiski mnt. 37-10, 1941 Töölispolk. [Prestuplenija… lk. 278]

KALLENBERG, Bernhard, Juuli m, s. 02.06.1923, eluk. Virumaa Vihula v., 04.11.41 hukatud, § Julgeolekupolitsei; veendunud kommunist ja hävituspataljoni liige. [RAg; ERAF; Rg; B; ERK II/1]

KALLIK, Julius-Ottomar, Hans m, EV allohvitser, 1940 Eesti Rahvaväe Varustusvalitsuse toiduaineteladu, laohoidja, EV admin. n.veebel, jäeti sõjaväeteenistusse Punaarmees. [ERA, 495-12-500, AIS]

KALLIKIVI, Alfred-Valdemar (Alfred-Voldemar), Villem m, s.10.11.1907 (1911) Peterburi, eluk. Tallinn, kõrgh., arst, töötas Tallinnas Nõmmel, Kärdlas, 1941 mobilseeriti Punaarmeesse, 1943 jäi kadunuks Velikije Luki all. [R9; ERA, 526-1-344; tü; cb; Tare]

KALLIMET, Evald, Jaan m, 1941 Punaarmee, Eesti korpus, 917. laskurpolk, 30.11.1944 surma teade ENSV Sõjakomissariaati. [KRA, 9-4-3]

KALLIP, Karl, Rudolf m, s. 09.10.1914 Virumaa, eluk. Virumaa Kiviõli, 9 kl., kaevur. 1941 mobiliseeriti Punaarmeesse, Arhangelski obl., saeveski tööline, Eesti korpus, 354. laskurpolk, 17.09.1944 langes lahingus. [R9; ERA, 5056-1-14]

KALLIP, Rudolf, Magnus m, s. 16.08.1893, eluk. Virumaa Undla v. Kadrina Kruusamäe as. 03.10.1941 surmaotsus, § Julgeolekupolitsei; hävituspataljoni liige, spioneeris Punaarmee kasuks. [RAg; B; ERK II/1, ERA, R-1728-1-19]

KALLIS, Jaan, Alfons m, s. 1912, eluk.Viljandimaa Põltsamaa v., Punaarmees 371. kaardiväe eesti laskurpolk, deserteeris väeosast 14.01.1943. [ERAF, 5SM-1-2]

KALLISAAR, Johannes, August m, s. 1924, 1941 Viljandi 17. hävituspataljon, 1. Eesti Kütipolk, 1941 mobiliseeriti Punaarmeesse, maetud Sverdlovski obl. Kamõšlovi kalmistu. [R9, U.Usai 2R, Prestuplenija… lk. 278]

KALLMANN, Aleksander m, s. 09.09.1899, kõrgh. EV sõjaväe keskhaiglas, sõjaväeametnik. 16.09.1940 Punaarmees, Sõjaväe Sanitaarvalitsus, kantseleiülem, EV admin.kapten. [ERA, 495-12-500, Sõjamuuseum, AIS]

KALLSON, Aleksander, Juhan m, eluk. Valgamaa, 1941 Punaarmee, Eesti korpus, 925. laskurpolk, seersant. [KRA, 9-4-2]

KALM, Aleksander, Villem m, s. 24.06.1896 Tartu, eluk. Valga Nõukogude 40, keskh. EV 3. üksik jalaväepataljon, kapten. Vallandati Punaarmeest 05.11.40, arr. Valgas 22.03.41, saadeti Mordvasse, sealses Ülemkohtus langetati 01.12.41 surmaotsus, mis viidi täide Saranskis 28.03.1942. [J.Pihlau, Auraamat, R2, Sõjamuuseum]

KALM, Ants m, s. 13.10.1925 Tartu, eluk. Saadjärve v. Kõduküla, õpilane. Soome armeesse 30.11.43, 2./JR 200. Tagasi Eestisse 19.08.44, Tartu rinne. Mobiliseeriti Punaarmeesse sügisel 1944, saadeti Tartu filtratsioonilaagrisse, vabanes. Surn. 01.01.2005 Pärnumaal. [sp2]

KALM, Edgar, Jaan m, s. 1925 Tartumaa, komnoor, Punaarmees 8. laskurkorpus, 249. laskurdiviis, 925. laskurpolk. [ERAF, 5SM-1-3]

KALM, Kalev, Gustav (Kusto) m, s. 03.1922 Saaremaa Pärsama v., eluk. sama, põllunduskool, põllutööline. 1941 mobiliseeriti Punaarmeesse, Tšeljabinski obl. Tšebarkul, 794. töökolonn, Eesti korpus, 300. laskurpolk, 12.10.1944 langes Saaremaal. [R9, ERAF kart. 23, KRA, 9-4-2]

KALMAK, Ludvig, Hans m, 1941 hävituspataljon. [Prestuplenija… lk. 278]

KALMANN (Kallman), Erich, Hans m, s. 24.04.1912, eluk. Tallinn, maalritööline, tegevväelane, ajateenija. 28.07.41 saadeti sunniviisil Venemaale, Punaarmees, 06.01.1943 langes lahingus. [R9; ERA, 5056-1-14]

KALME, August, August m, s. 07.04.1913 Soome Terijoki, eluk. Narva, EV nooremseersant. Punaarmees 22. territoriaalkorpuse suurtükiväepolgu radist-reamees, arr. 15.06.41, süüdistuskokkuvõte 02.11.41 - püüdis luureandmeid N.Liidu vastu, eriti Talvesõja ajal, aktiivne revolutsiooni vastu võitleja, gümnaasiumis õppimise ajal 1933-34 oli Kaitseliidu liige, erin. otsusega 05.09.42 mõisteti 10. aastaks paranduslike tööde laagrisse, surn. 08.07.1943 Norilskis. [R3, Ü.Uluots, Eesti ohvitseride saatus]

KALMEND, August-Voldemar, Mihkel m, EV Merejõud, admin. v.maat, 01.10.1940 Punaarmees, saadeti kol. Triigi väeossa Tapal. [ERA, 495-12-500, AIS]

KALMER, Johannes, Johannes m, 1941 Tallinna Töölispolk, 2. pataljon, 5. rood, 3. rühm, 2. jagu, reamees. [ERA, R1728-1-23, Prestuplenija… lk. 278]

KALMET (Kolmet), Kaupo, Ditrich m, s. 1912 Saaremaa, 4 kl., transporttööline autobaasis, Tallinn, 1941 Venemaale, Udmurdi ANSV, naftabaas, 1942 Punaarmees. [ERA, R-1-5-31]

KALMET, Eduard-August m, EV Merejõud, maat, Punaarmees, 01.10.1940 saadeti kol. Martma väeossa Tamsalus. [ERA, 495-12-500, AIS]

KALMET, Harald, Johannes (Juhan) m, s. 26.11.1913 Tallinn, eluk. Tallinn Rohu 15-6, kaubanduskool, treial, 27.07.1941 mobiliseeriti Punaarmeesse, 791. tööpataljon, Eesti korpus, seersant, 22.09.1942 suunati Podolski Sõjakooli, eriülesannetega Harjumaa üksus, alates 10.03.1944 partisanisalga liige, saadeti sakslaste tagalasse Virumaale, 03.1944 teadmata kadunud, 11.12.1944 surma teade ENSV Sõjakomissariaati. [ERAF, 4-1-248, 262, 234, 39, KRA, 9-4-3, R9]

KALMET, Johan (Juhan), Mihkel m, s. 11.04.1903, Pärnumaa Orajõe v. EV kapten, lendur, 09.1940 määratud 22. laskurkorpuse üksikusse lennueskadrilli 1. lennuväedivisjonist, 28.06.41 deserteeris. Langes metsavennana 13.07.1941 Harjumaal, Kõnnu vallas. Maeti ümber Maarjamäe kangelaskalmistule. [R3; ERA, 526-1-344, Sõjamuuseum; J.Pihlau, Auraamat]

KALMET, Taavi m, 1941 Tallinna Töölispolk, 1. pataljon, 2. rood, 3. rühm, 1. jagu. [ERA, R-1728-1-23]

KALMETU, Olav m, 1941 Miilitsa Divisjon, 4. jagu, 2. osakond. [ERA, R-1728-1-16]

KALMKANT, Oskar, Villem m, s. 1911 Peterburi kub. Krestetski raj., 5 kl., tööline, Punaarmees 7. laskurdiviis, 354. laskurpolk, 08.02.1944 deserteeris väeosast. [ERAF, 5SM-1-2]

KALMO, Juhannes, Karl m, s. 1914. Miilits, jaoülema kohusetäitja, 3. jaoskonna operatiivvolinik Tallinnas, 1941 miilitsa hävituspataljon. [ERA, R-1728-1-16, AIS]

KALMUS, Andres, Jüri m, s. 25.09.1902 Pärnumaa Orajõe v., keskh., EV kapten. Vabastati sõjaväeteenistusest 15.07.40. [ERA, R-1-1-309, Sõjamuuseum]

KALMUS, Elmu, Johan m, s. 02.01.1916, eluk. Võrumaa Varstu v., 19.08.1941 surmaotsus, § Omakaitse kohus (Võru); EKP kandidaat, Ruusmäe valla partorg, Varstu hävituspataljoni liige. [RAg; B; ERK II/1]

KALMUS, Harald, Aleksander m, s. 11.1917 Virumaa Jõhvi, eluk. Aegviidu, 3 kl., tööline, Aegviidu turbaraba. 23.07.41 mobiliseeriti Punaarmeesse, Arhangelski obl. Limenda, 117. tööpataljon, Eesti korpus, 779. suurtükiväepolk, 09.10.1944 hukkus. [R9; ERA, 5056-1-14]

KALMÕKOV, Gleb, Jegor m, eluk. Harjumaa, 1941 Punaarmee, Eesti korpus, 12.1944 teadmata kadunud. [KRA, 9-4-2]

KALNIN, Hendrik m, s. 18.03.1924 Pärnumaa Laiksaare v., õpilane. Saksa sõjavägi 18.09.42- 12.01.44. Soome armeesse 09.02.44, 13./JR 200. Tagasi Eestisse 19.08.44, Kehra õppelaager. Mobiliseeriti Punaarmeesse 11.1944, tööpataljon, vab.04.1947. Arr. 1949, vab.1954. Surn. 03.01 2007 Pärnus. [R8/2; sp2]

KALNIN, Jaan, Jegor m, s. 1922 Novosibirski obl. Tatari raj., Punaarmees 63. tagavaralaskurpolk, 26.08.1942 deserteeris väeosast. [ERAF, 5SM-1-3]

KALNIN, Karl, Eduard m, 1941 Punaarmee, 917. laskurpolk, nooremseersant, 16.10.1944 surma teade ENSV Sõjakomissariaati. [KRA, 9-4-3]

KALNINS, Janis, Janis m, s. 17.01.1906, 1941 Läti hävituspataljon. [Prestuplenija… lk. 278]

KALTMANN, Evald, Aado m, 1911. Tallinna 7. jaoskonna miilits, 1941 Miilitsa Divisjon. [ERA, R-1728-1-16]

KALU, Jaan, Rosalie m, s. 09.03.1903 Viljandi, 4 kl.,1941 Tallinna Töölispolk, Pärnu 16. hävituspataljon. kompartei liige, vanemseersant. Oli N.Liidu poolel lahinguis Tallinna all 1941, alates 02.1943 partisanisalga nr. 558 rühmakomandör, 18.10.1943 langes lahingus sakslaste tagalas. [ERA, R-1728-1-23, Prestuplenija… lk. 278, ERAF, 4-1-249, 248, ENSV ajalugu III, SS4]

KALUGIN, Peeter, Vassili m, s. 05.12.1912, eluk. Petserimaa Lõuna v. Kõrgesilla k., kompartei kand., 1941 hävituspataljon, elanike väljasaatmine ja mahalaskmine, Eesti korpus 1942-1945, leitnant. [R9, A.K. kaust 9, Uraalidest 262, Prestuplenija… lk. 278]

KALUMASCH, Janis, Edo m, s. 22.06.1906, 1941 Läti hävituspataljon 2.gr., komandant. [Prestuplenija… lk. 278]

KALUSTE, T. m, 1941 Tallinna Töölispolk. [Prestuplenija… lk. 278]

KALVE, Ado (Aadu), Jaak m, s. 04.12.1899 Viljandimaa Tarvastu v., eluk. Tallinn Wismari 17-8, kesk-erih., õppinud teol. Kaadrisõjaväelane. EV lennuväes, major, V. Kingissepa nim. teraviljakombinaat. 1941 Tallinna Töölispolk, 2. pataljon, adjutant. Hukati Saksa okupatsiooni ajal 09.11.1941. [Rag, TMA, B, ERA, R-1728-1-23, AIS, Sõjamuuseum, tü]

KALVE, Franz, Theodor m, s. 07.12.1918 Tallinn, eluk. Tallinn, Magasini 13a-16, riigitööstuskool, laohoidja, Metsamajanduse Peavalitsus. 1941 mobiliseeriti Punaarmeesse, Arhangelski obl., 111. töökolonn, Eesti korpus, 917. laskurpolk, n.leitnant. 24.12.1944 surmateade ENSV Sõjakomissariaati. [R9; ERA, 5056-1-6]

KALVE, Viktor m, raudtee miilits Tallinnas, 1941 miilitsa hävituspataljon. [ERA, R-1728-1-16]

KALVET, Aivo, Mihkel m, s. 27.03.1905 Virumaa Rakvere v., eluk. Virumaa Vihula v. Paasi k., põllupidaja, Täitevkomitee esimees, 05.08.41 teadmata kuhu. Kompartei liige, hävituspataljoni liige, GPU agent. [ERA, R-64-1-130]

KALVET, Enn, Jüri m, s. 03.08.1919 Virumaa Avanduse v. Võivere k., mööblitisler, Eesti kaitseväe ajateenijana viidi üle Punaarmeesse, langes sakslaste kätte suvel 1941. Soome armeesse 18.12.43, raadioside üksus. Tagasi Eestisse 19.08.44, Tartu rinne. Surn. 18.08.2000 Raplas. [R9; sp2]

KALVET, Johannes, Gustav m, s. 1921, 6 kl., Punaarmees, alates 08.1942 Talvi nimelise partisanisalga nr. 551 liige, 10.12.1943 langes lahingus, perek. eluk. Virumaa Mahu v. [ERA, 4-1-248]

KALVET, Lembit m, s. 17.09.1924 Tartu, õpilane. Soome armeesse 22.12.43, JR 200 staabikompaniis. Tagasi Eestisse 19.08.44, Kehra õppelaager, Keila-Joa luurekool. Mobiliseeriti Punaarmeesse, tööpataljon, vab. 1947. Surn. 14.09 1967 Tartus. [sp2]

KALVIK, Edgar m, viidi üle Eesti sõjaväest Punaarmeesse 01.10.40, 22. territoriaallaskurkorpus, 180. laskurdiviis, 42. laskurpolk, kapral. [ERA, R-328-1-12]

KALVIK, Enn, Johannes m, s. 1909 Virumaa Vao v., 5 kl., taluperemees, Järvamaa Ambla v. Raka k., arr. Punaarmees trib. 18.06.42 §58-10 lg.2, Tšeljabinski obl. Tšebarkul, mõistetud õigeks. Nõukogudevastane propaganda. [R3]

KALVIK, Johannes m, s. 01.11.1917 Viljandimaa Kõpu v., eluk. Pärnu, 13.07.1941 hukatud, §; hävituspataljoni liige, osales Vändra ja Tahkuranna lahingutes. [RAg; B; ERK II/1]

KALVIK, Juhan, Karl m, s. 20.02.1912 Virumaa Vao v., eluk. sama, keskh., raudteelane, Tallinn, vanemkonduktor. 08.08.41 mobiliseeriti Punaarmeesse, Sverdlovski obl. Krasnogvardeisk, metsatööline, Eesti korpus, 7. laskurdiviis, 300. laskurpolk, leitnant, 05.10.1944 langes lahingus. [R9; ERA, 5056-1-6, 14]

KALVISTE, Juho, Jaan m, s. 1907 Pärnu, eluk. Valga Mesipuu 6, keskh., litograaf, Punaarmee, nooremseersant, 22.09.1942 suunati Podolski Sõjakooli. [ERAF, 4-1-234]

KALVO, Juhan, Ado m, s. 23.04.1887 Tartumaa Vastse-Prangli v., kõrgh. Alates 20.08.1940 Punaarmees, sõjaväe keskapteegi ülem,, farmatseut, EV kapten [ERA. 495-12-500; Sõjamuuseum]

KAMAR, Erich, Jakob m, s. 1911 Virumaa, 6 kl., 05.11.1944 mobiliseeriti Punaarmeesse, 63. tagavaralaskurpolk, 13.06.1945 deserteeris väeosast. [ERAF, 5SM-1-3]

KAMAR, Karl m, partei usaldusalune Harjumaa Keila v., 1941 hävituspataljon. [Prestuplenija… lk. 279]

KAMAR, Martin, Mart m, s. 11.12.1913 Viljandi, eluk. Tallinn Tatari 38-2, tekstiilikool, tekstiilitööline, Keila riidevabrik. 1941 mobiliseeriti Punaarmeesse, Arhangelski obl. Kotlas, metsatööline, Eesti korpus, v.leitnant, 29.03.1945 langes lahingus. [R9; ERA, 5056-1-14]

KAMARIK, Julius, Ants m, s. 1908 Läänemaa Märjamaa v., eluk. sama, Punaarmees 249. laskurdiviis, 921. laskurpolk, 01.12.1942 deserteeris väeosast. [ERAF, 5SM-1-2]

KAMARIK, Karl, Gustav m, s. 1925, Punaarmees 373. kaardiväe eesti laskurpolk, 3. laskurrood, 1945 värvatud agent Läänemaal Ridala v., hüüdnimi "Saabis". [ERAF, 5SM-1-2]

KAMARIK, Raimond, Nikolai m, 27.07.41 mobiliseeriti Punaarmeesse, viidi laevaga Venemaale, Eesti korpus, 635. välihaigla, 11.12.1944 surmateade ENSV Sõjakomissariaati. [R9, Eesti Sõna 04.43; KRA, 9-4-3]

KAMEJEV (Kamenev), Aleksei, Kusma m, s. 1914, eluk. Petserimaa Senno v. Luki k., 1941 1. Tallinna Töölispolk. [Prestuplenija… lk. 279]

KAMENEV, Vladimir m, eluk. Vene-Balti 106-27, 1941 hävituspataljon, 07.41 mobiliseeriti Punaarmeesse, 25.08.1941 pääses hukkuvalt laevalt "Eestirand". [R9, Linna Teataja 09.09.41, Prestuplenija… lk. 279]

KAMENIK, Viktor, Aleksander m, eestlane, s. 1920, 7 kl., Punaarmees, alates 08.1942 Juševi nimelise partisanisalga nr. 552 liige, perek. eluk. Leningradi obl. Strugi Krasnõje rajoon. [ERAF, 4-1-248]

KAMENIK, Viktor, Eduard m, eestlane, s. 1927, 4 kl., Punaarmees, alates 07.10. 1943 partisanisalga liige, ema eluk. Leningradi obl. [ERAF, 4-1-248, 262]

KAMENJUK, Viktor, Aleksandr m, s. 1920 Petrogradi kub., 1942 Punaarmees, 7. laskurdiviis. [ERA, R-1-5-31]

KAMENOVSKY (Kalinovski), Nikolai, Vassili m, s. 1913, Tallinn Raua 56-5, 1941 Tallinna 4. hävituspataljon. [Prestuplenija… lk. 279, ERA, R-1728-1-4]

KAMENSKI, Vassili, Vassili m, s. 1917 Petserimaa Kulje v., eluk. sama, ka Tartu, kalur, 1941 Punaarmee, 28.12.1942 8. laskurkorpus, 7. laskurdiviis, 354. laskurpolk, võttis osa Eesti lahingutest, 15.02.1945 jäi maha Tallinnas rindele saatmisel. [R9, ERAF, 5SM-1-3]

KAMERÕGIN, Vassili m, 1941 Punaarmee, Tartu hävituspataljon, 08.1941 langes Narva all. [KRA, 9-4-5]

KAMGAR, Karl m, 1941 hävituspataljon. [Prestuplenija… lk. 279]

KAMM, Karl, Aleksander m, s. 1912 Pärnumaa, keskh., meremees, 1941 Venemaale, Udmurdi ANSV Kambarka, 19-23.06.1942 mobiliseeriti Punaarmeesse. [ERA ,R-1-5-33]

KAMM, Richard m, s. 26.11.1909, eluk. Hiiumaa Kärdla, 1941 Punaarmee, Eesti korpus, 220. tagavaralaskurpolk. [O.Mägi]

KAMMER (Kamnor), Hugo, Johannes m, s. 12.1912 Järvamaa Lehtse v., eluk. Lehtse v. Nõmmküla, algh., tööline. 1941 mobiliseeriti Punaarmeesse, Molotovi obl. Solikamsk, NKVD vangilaager 02.07.41-24.09.42, Eesti korpus, 921. laskurpolk, 21.10.1944 hukkus. [R9; ERA, 5056-1-14]

KAMMER, Jakob, Jaan m, s. 1912, 1941 Pärnu 16. hävituspataljon, partei liige. [Prestuplenija… lk. 279]

KAMMER, Sergei, Jaan m, s. 1908, keskh., maaler, Tallinna linna elamutevalitsus, 08.1942 Punaarmees 249. eesti laskurdiviis, 779. suurtükiväerood. [ERA, R-1-5-33]

KAMMERJAK m, 1941 hävituspataljon, 4. pataljon. [Prestu-plenija… lk. 279]

KAMNEV, Vladimir, Vassili m, eluk. Tallinn Niidi 8-2, V.-Balti 106-25, 1941 Tallinna 7. hävituspataljon, komnoor. [Prestuplenija… lk. 279; ERA, R-1728-1-6]

KAMORIN (Kamarin), Aleksandr m, eluk. Petserimaa Senno v., 1941 21. Petserimaa hävituspataljon. [ERA, R-1728-1-12]

KAMP, Aleksander, Johannes m, s. 1916, eluk. Kuressaare Võidu 1. 1941 hävituspataljon, 01.08.41 mobiliseeriti Punaarmeesse. [ERA, R-1842-1-52, lk8, Prestuplenija… lk. 279, R9]

KAMP, Herbert-Voldemar, August m, ELKNÜ liige 1940.1941 Punaarmee, Eesti korpus, 917. laskurpolk, 24.01.1945 surma teade ENSV Sõjakomissariaati. [KRA, 9-4-3; AIS]

KAMPS, Ernst-Eduard, Jüri m, eluk. Harjumaa Jõelähtme, 1941 mobiliseeriti Punaarmeesse, Tšeljabinski obl. Tšebarkul, surn. 07.05.1942 haigusesse. [ERA,1608-2-409, lk154,170; KRA, 9-4-2]

KAMPS, Gennadi, Ivan m, venelane, s. 1916, teenistuja, komnoor, 02.1942 mobiliseeriti Punaarmeesse. [ERA, R-1-5-33]

KAMPUS, Aleksander, Tõnis m, eluk. Viljandimaa, 1941 Punaarmee, Eesti korpus, 300. laskurpolk, jefreitor, 12.10.1944 langes Saaremaal. [KRA, 9-4-2]

KAMPUS, Bernhard, Aleksander m, s. 1907 Narva, eluk. Paide Karja 4-4, gümn., sõjakool, majanduskursus, viidi üle Eesti sõjaväest Punaarmeesse 17.10.40, 22. territoriaallaskurkorpus, 180. laskurdiviis, 42. laskurpolk, kassiir, vanemleitnant. [ERA, R-328-1-12]

KAMPUS, Eldur m, s. 1922, 11 kl., alates 20.07.1944 partisanisalga liige. [ERAF, 4-1-248]

KAMPUS, Karl-Eugen, Rudolf m, eluk. Tallinn Telliskivi tn., 1941 mobiliseeriti Punaarmeesse, Arhangelski obl. Kotlas, surn. 19.03.1942 haigusesse. [KRA, 9-4-2]

KAMPUS, Rudolf, Jakob m, s. 1924, eluk. Tartu Risti 1-1, Punaarmees, 1945 värvatud agent Tartus. hüüdnimi "Suur". [ERAF, 5SM-1-2]

KAMPUS, Vladimir, Aleksander m, s. 1910, konvoi ülem Tallinnas, 1941 Tallinna Miilitsa Divisjon, partei kandidaat, vanemseersant. [Prestuplenija… lk. 279, ERA, R-1728-1-16]

KANA, Aleksander, Aleksander m, s. 1902, eluk. Tallinn Laulupeo 20-15, 1941 Töölispolk, 07.41 mobiliseeriti Punaarmeesse, 25.08.41 pääses hukkuvalt laevalt "Eestirand". [R9, Linna Teataja 19.09.41, Prestuplenija… lk. 279]

KANA, Leo, Jeremei m, s. 1923 Valga, Punaarmees 8. laskurkorpus, 249. laskurdiviis, 921. laskurpolk, 17.02.1945 jäi maha Valgas rindele saatmisel. [ERAF, 5SM-1-3]

KANAJEV, Vassili, Dionis (Dementi) m, s. 1907, eluk. Tallinn Iisraeli 2-2, 1941 Tallinna 4. hävituspataljon. [Prestuplenija… lk. 279, ERA, R-1728-1-4]

KANAR, Karl, Mart m, s. 1909 Viljandi, eluk. Tallinn Vanaposti 7-1, „Keila", 1941 Tallinna Töölispolk, 3. rood, 1. pataljon. [ERA, R-1728-1-23]

KANARBIK, Endel, Julius m, s. 04.08.1921 Virumaa, eluk. Rakvere Vallikraavi 8, algh., äriteenija. 1941 mobiliseeriti Punaarmeesse, Sverdlovski obl., sovhoos Krasnoarmejets, Eesti korpus, 300. laskurpolk, 12.10.1944 langes lahingus Saaremaal. [R9; ERA, 5056-1-6,14]

KANARIK, Elmar, Aleksander m, s. Tallinn, van.leitnant, 22. territoriaalkorpus, 180. laskurdiviis, 90. luurepataljon, teadmata kadunud. [ERAF, 5SM-1-3]

KANASCHIN, Timofei, Ivan m, eluk. Tallinn Sakala 11(15)-7, 1941 4. hävituspataljon. [Prestuplenija… lk. 279]

KANDELIN, Egon, Jüri m, s. 1922 Läänemaa Taebla v.(Järvamaa), eluk. Järvamaa Albu v., 6 kl., talunik, 04.11.1944 mobiliseeriti Punaarmeesse, 8. laskurkorpus, 7. laskurdiviis, 354. laskurpolk, 14.02.1945 jäi maha Tallinnas rindele saatmisel. [ERAF, 5SM-1-2; ERAF, 5SM-1-3]

KANEP, Konstantin, Isidor m, s. 22.09.1893 Saaremaa Pärsa-maa v., keskh. EV kolonel. Toompea lossi komandant. Vabastati sõjaväeteenistusest 05.08.40. 1941 vangistuses Soomes kuni 08.44. [ERA, R-1-1-309, Sõjamuuseum]

KANGER, Harald, Johan m, 1941 Tallinna Töölispolk, 2. pataljon. [ERA, R-1728-1-23, Prestuplenija… lk. 279]

KANGER, Karl, Karl m, s. 12.03.1898 Tallinn, eluk. enne 1940 a. Leningrad, Tallinn, lõpetamata kõrgh., sõjaväeline haridus, EK(b)P KK sõjaosakonna juhataja, Tallinna töölispolgu komandör. 1941 Punaarmees 7. eesti laskurdiviisi, 1942 249. eesti laskurdiviisi komandör, 1942-1944 Eesti korpuse komandöri asetäitja, 1944 ENSV sõjakomissar, polkovnik. [R9; ENE, Internet]

KANGER, Rudolf, Jakob m, 1941 Punaarmee, Eesti korpus, 27. laskurpolk, nooremseersant, 05.11.1944 surma teade ENSV Sõjakomissariaati. [KRA, 9-4-3]

KANGERT, Ferdinand, Juhan m, s. 1911, eluk. Tallinn Taime 14-1, 1941 Tallinna Töölispolk. [Prestuplenija… lk. 279]

KANGRO (Kangur), Osvald m, 23-aastane, 1941 Punaarmee, Tartu hävituspataljon, 07.1941 langes Tartu all. [KRA, 9-4-5, ERAF, 32-1-8]

KANGRO m, Tartu OGVK, Punaarmee, 08.1941 langes Tallinna lähistel. [KRA, 9-4-5]

KANGRO, Edgar, Jakob m, s. 1919 Tartumaa Aakre v., eluk. sama, 8 kl., talunik. 1941. Punaarmee. arr. 05.08.45 Tartumaa Aakre v. trib. 05.10.45, §58-1b, 58-11, 15+5a., Komi ANSV Vorkutlag, vab. 10.09.1955. Omakaitse. [R2]

KANGRO, Hans, August m, s. 01.1918 Viljandimaa Lustivere mõis, eluk. Harjumaa Kaiu, 8 kl., zootehnik. 1941 mobiliseeriti Punaarmeesse, Arhangelski obl., 856. ehituspataljon, Eesti korpus, 921. laskurpolk, 27.12.1942 teadmata kadunud. [R9; ERA, 5056-1-14]

KANGRO, Herbert, Eduard m, s. 04.1906 Tartumaa Kambja v., eluk. Tallinn Lai 43-1, 6 kl., mehaanik, Tallinna Kommunaaltrust. 19.07.41 mobiliseeriti Punaarmeesse, Arhangelski obl., 109. töökolonn, Eesti korpus, 24.01.1945 teade ENSV Sõjakomissariaati; langenud, surnud ja teadmata kadunute nimekiri. [R9; ERA, 5056-1-6]

KANGRO, Hugo, Kristjan m, s. 12.08.1908 Peterburi, eluk. Tallinn, Lõuna 10-2, 4 kl., sadulsepp, kauplus Orient. 27.07.41 mobiliseeriti Punaarmeesse, Arhangelsk, 1010. töökolonn, Eesti korpus, 06.08.1946 teade ENSV Sõjakomissariaati; langenud, surnud ja teadmata kadunute nimekiri. [R9; ERA, 5056-1-15]

KANGRO, Joan, Joosep m, s. 1914, 1941 Tallinna Miilitsa Divisjon, Riigipank, miilits. [Prestuplenija… lk. 279]

KANGRO, Karl m, mobiliseerituna Punaarmeesse mõrvati 1941 Venemaal. [R3]

KANGRO, Meinhard, Juhan m, s. 31.12.1912 Tartu, eluk. sama, 04.09.1941 surmaotsus, § Julgeolekupolitsei; vabrikukomitee abiesimees, rahvakohtuniku kandidaat, hävituspataljoni liige, sõdis sakslaste vastu. [RAg; B; ERK II/1]

KANGRO, Peeter m, s. 26.01.1901, Tartu, keskh., EV Vabadussõja ajaloo komitee, Sõjaajaloo komisjon, vab. 20.08.1940; kapten. 1941 Punaarmees, 22. territoriaalkorpus, 182. laskurdiviis, 171. laskurpolk. Välispolitsei Saare-Lääne prefekti abi 06.08.1942. 1944 lahkus Eestist Rootsi, surn. 06.05.1994. [Sõjamuuseum, isik. tlubib.ee]

KANGSEP, Konstantin, Alma m, s.1912, 5. kl., lukksepp, Maanteede valitsus, Tallinn, 08.1942 Punaarmees 249. eesti laskurdiviis, 307. üksik tankitõrjedivision. [ERA, R-1-5-33]

KANGUR, Aksel, Gustav m, s. 1918, eluk. Tallinn Uus-Sadama 10-1, 1941 Tallinna 4. hävituspataljon, autojuht. [Prestuplenija… lk. 280, ERA, R-1728-1-3,4]

KANGUR, Erich, Gustav m, s. 1922 Läänemaa Kullamaa v., 6 kl., talunik, Punaarmees 7. laskurdiviis, 300. laskurpolk, 19.12.1944 deserteeris väeosast. [ERAF, 5SM-1-2]

KANGUR, Ferdinand m, ÜK(b)P liige. 1941 Tallinna Töölispolk. [ERA, R-1728-1-23]

KANGUR, Gustav-Voldemar, August m, eluk. Läänemaa Kullamaa v., äriteenija, 03.07.1941 mobiliseeriti Punaarmeesse, eriülesannetega Läänemaa üksus. [ERAF, 4-1-234, R9]

KANGUR, Illarion, Andrei m, s. 25.01.1900 Läänemaa Tõstamaa v., keskh. EV Sõjavägede Varustusvalitsuse tehnilise varustuse jaoskonna ülema abi. Punaarmeesse 20.08.1940, kapten. [ERA, 495-12-500, Sõjamuuseum]

KANGUR, Karl m, 1941 Tartu hävituspataljon, rindel Võrtsjärve lähedal Jõesuu juures sai haavata, laskis enese koos kuulipildujaga õhku. [ERAF, 32-1-8]

KANGUR, Vladimir, Jaan m, s. 1913 Peterburi kub. Kingissepa raj. Ivanovski k., 5 kl., 1944 Punaarmees 122. laskurdiviis, 917. laskurpolk. [ERAF, 5SM-1-3]

KANGUST, Ilmar m, s. 25.09.1926 Virumaa Palmse v. Käsmu, kalur. Soome armeesse 14.02.44, 7./JR 200. Tagasi Eestisse 19.08.44, Kehra õppelaager. Mobiliseeriti Punaarmeesse 04.1945, vab. 10.10.50. Surn. 29.09.2014 Tallinnas. [sp2]

KANITS, Valentin, Mart (Martin) m, s. 18.11.1901 (1902) Pärnumaa Tõstamaa v., eluk. Tallinn-Nõmme Pioneeri 2-4, major, 1940-1941 Tondi jalaväekoolis inseneriasjanduse õppejõud. Arr. 04.07.41, jäi seejärel kadunuks. Võimalik, et hukati 03.-04.07.1941 Tallinnas. [R9, R3, J.Pihlau, Auraamat]

KANN, Albert, Jaan m, s. 14.05.1914, eluk. Tallinn Pärnu mnt. 62-11, 1941 hävituspataljon. [Prestuplenija… lk280]

KANN, Ants-Osvald, Georg m, s. 05.07.1916 Tallinn, Eesti sõjaväes 1934-40, EV nooremleitnanat, 1940 viidi üle Punaarmeesse, Eesti korpus 921. laskurpolk, Porhovi rindel sattus saksa vangi. Saksa ja Soome sõjavägi. Arr. 06.11.44 Tallinn Telliskivi 22-3, trib. 13.03.45, §58-1b, surmaotsus täide viidud 09.06.1945 Tallinn. Teadaolevalt ainuke Eesti sõjaväelane, kes Teise maailmasõja käigus teenis ohvitserina nelja erineva riigi sõjaväes. [R1; R8/1; R9; J.Pihlau Auraamat]

KANN, Bernhard m, eluk. Saaremaa Lümanda v., 1941 mobiliseeriti Punaarmeesse, Tšeljabinski obl. Tšebarkul, arr.06.1942, 10 a. [ca]

KANN, Hans m, 1941 Punaarmee, 180. laskurdiviis, leitnant, 08.1941 langes Porhovi all. [KRA, 9-4-5]

KANN, Harold, Friedrich m, s.1912, 8 kl., tsinkograaf, ajaleht "Kommunist", 08.1942 Punaarmees 249. eesti laskurdiviis, 917. polk. [ERA, R-1-5-33]

KANNAST, Ferdinand, Karl m, s. 1908, 1941 Tallinna 4. hävituspataljon. [Prestuplenija… lk. 280, ERA, R-1728-1-4]

KANNEL, Jaan, Frits m, s. 1910 Pärnumaa, algh., tööline, 19-23.06.1942 mobiliseeriti Punaarmeesse, Udmurdi ANSV Kambarka, jalaväepolk. [ERA, R-1-5-33]

KANNELAUD, Julius, Jüri m, s. 29.11.1896 Virumaa Aaspere v., keskh. EV Kaitseliidu Tartu malev, kapten. Vabastati sõjaväeteenistusest 05.11.40. VRI/3, Surnud liiklusõnnetuses Tartus 19.11.1980. [ERA. R-1-1-309, Sõjamuuseum; Vikipeedia]

KANNIK, Jüri, Juhan m, s. 1914 Saaremaa Kaarma v., eluk. Saaremaa Kaarma v. Piila k., 4 kl., sepp, 1944 mobiliseeriti Punaarmeesse, 1945 371. kaardiväe laskurpolk, arr. 27.11.48 Saaremaa Kaarma v. Piila k., trib.17.01.49, §58-1a, 25a., Komi ANSV Vorkutlag, Mordva ANSV Dubravlag, vab. 13.11.1955. Oli Omakaitses. [R1; R8/1; ERAF, 5SM-1-3]

KANNISTO, Martin m, 1941 7. hävituspataljon. [Prestuplenija… lk. 280]

KANOŠIN (Kanossin, Kanoshen), Varsanof (Värsanov), Ivan m, s. 1913, 5 kl., oskustööline, savitööstus "Savi", Tallinn, 08.1942 Punaarmees 249. eesti laskurdiviis, õppepataljon. [ERA, R-1-5-33, cb]

KANOŠIN, Ivan, Vassili m, eluk. Tallinn Bekkeri 29-15, 1941 7. hävituspataljon. [ERA, R-1728-1-6; AIS]

KANOŠIN, Varfolomei, Jaan m, eluk. Mustvee, 1941 Tallinna 4. hävituspataljon. [Prestuplenija… lk. 280, ERA, R-1728-1-4]

KANSVEIN, Elmar, Karl m, s. 05.1912 Tartu, eluk. Tartu, Kalevi 42-2, algh., lukksepp. Punaarmee. Tallinn, sõjakool. 1941 Tjumeni Sõjakool, Eesti korpus, 300. laskurpolk, noorempolitruk, leitnant, 12.10.1944 langes Saaremaal. [R9; KRA, 9-4-2; ERA, 5056-1-6]]

KANT, Eret (Eved), Jaan m, s. 14.03.1914 Tallinn, tehnikum, keevitaja, metallitehas "Arba". 1941 mobiliseeriti Punaarmeesse, Sverdlovski obl. Krasnouralsk, 789. töökolonn, Eesti korpus, 7. laskurdiviis, 300. laskurpolk, 11.09.1942 deserteeris väeosast, 15.01.1943 peeti kinni, lasti maha põgenemiskatsel. [R9, ERAF kart.23; ERAF, 5SM-1-2]

KANT, Johannes, Mihkel m, s. 20.11.1904 Narva, keskh. Lennukool. EV kapten, 09.1940 Punaarmees, määratud 22. laskurkorpuse üksikusse lennueskadrilli lennukoolist. [ERA, 526-1-344, Sõjamuuseum]

KANTE, Johannes, Rudolf m, s. 27.02.1922 Harjumaa, eluk. Tallinn Narva mnt. 56-1, 6 kl., tööline, autobaas. 1941 mobiliseeriti Punaarmeesse, Saraatovi obl., kolhoosis, Eesti korpus, 917. laskurpolk, 14.12.1944 surma teade ENSV Sõjakomissariaati. [R9, ERAF kart. 23, KRA, 9-4-2]

KANTE, Karl, Jakob m, 1941 Punaarmee, Eesti korpus, 921. laskurpolk, sanitar, 20.11.1944 surma teade ENSV Sõjakomissariaati. [KRA, 9-4-3]

KANTE, Ruudi m, 1941 Tallinna Töölispolk, 1. pataljon. [ERA, R-1728-1-23]

KANTS, Heino, Georg m, s. 22.12.1923, eluk. Tartu, 30.07.1941 surmaotsus, § Julgeolekupolitsei; komnoor, hävituspataljoni liige. [RAg; B; ERK II/1]

KANTSERS, Arturs, Geelert m, 1941 Läti hävituspataljon. [Prestuplenija… lk. 280]

KAOMETS (Kaumets), Lembit (Luubit) m, s. 1900, 1941 Tallinna 4. hävituspataljon. [ERA, R-1728-1-4]

KAPAJEV, Dementi m, 1941 4. hävituspataljon. [ERA, R-1728-1-2]

KAPAJEV, Vassili, Dimitri m, eluk. Peipsi järve ääres, punaarmeelane. [Prestuplenija… lk. 280]

KAPPEL, Bernhard, Mihkel m, s. 19.11.1921 Läänemaa Kõrgessaare v., eluk. Tallinn, Liiva 6-1, 6 kl., äriteenija, Toidukaubastu nr. 131. 1941 mobiliseeriti Punaarmeesse, Tšeljabinski obl., 1044. töökolonn, Eesti korpus, 23. suurtükiväepolk, 05.11.1942 langes lahingus. [R9; ERA, 5056-1-14]

KAPPEL, Johannes, Mihkel m, s. 09.05.1907, kõrgh., koorijuht, "Hõimla", 1941 mobiliseeriti Punaarmeesse, tööpataljon, 08.1942 249. eesti laskurdiviis, 925. laskurpolk. [R9; ERA, R-1-5-33]

KAPPEL, Richard, Johannes m, s. 20.12.1918 Läänemaa Kõrgessaare v., eluk. sama, 6 kl., põllutööline, tegevväelane, ajateenija. 1941 saadeti sunniviisil Venemaale, Molotovi obl., 46. tööpataljon, Eesti korpus, 63. tagavaralaskurpolk, 06.02.1943 suri haigusesse. [R9; ERA, 5056-1-14]

KAPRA, Heinard, Johan , m. 1941 mobiliseeriti Punaarmeesse, Eesti korpus, 63. tagavaralaskurpolk, 14.02.1942 suri haigusesse, maetud Sverdlovski obl. Kamõšlovi kalmistu. [R9; ERA, 5056-1-14]

KAPRALOV, Boris, Nikolai m, venelane, s. 15.08.1915 Virumaa Narva v., eluk. sama vabrikutööline. 27.11.1941 hukatud, §; hävituspataljoni liige, käis haarangutel. [RAg; B; ERK II/1]

KAPSI, Igor, Pavel m, s. 1912 Virumaa, eluk. Tallinn Vahuri 13-2, transport, sidepataljon. 1941 Tallinna Töölispolk, 3. rood, 1. pataljon, hävituspataljon. [ERA, R-1728-1-23, Prestuplenija… lk. 280]

KAPSTA, Heimar, Johannes (Juhan) m, s. 10.09.1910 Saaremaa Valjala v., eluk. sama, 4 kl., talunik. 1941 mobiliseeriti Punaarmeesse, Tšeljabinski obl. Tšebarkul, 794. ehituspataljon, Eesti korpus, 921. laskurpolk, jefreitor, 24.03.1945 langes sõjas. [R9, ERAF kart. 23, KRA, 9-4-2]

KAPTEIN (Kapten) Ahto, Hans m, s. 23.09.1921 Pärnumaa Kaisma v., eluk. Läänemaa Karuse v., põllutööline. 19.11.1941 hukatud, Haapsalu, §; komsomolisekretär, hävituspataljoni liige. [RAg, ERA, FA, B]

KAPTEN, Gustav m, EV Merejõud, v.maat, 01.10.1940 Punaarmees, saadeti kol. Trossi väeossa Tallinnas. [ERA, 495-12-500]

KAPTUS, Aleksander, T. m, s. 1920 Tallinn, tööline, Punaarmees, Tatari ANSV Kaasan, 615. tööpataljon. [ERA, R-1-5-33]

KARAFIN, Erich, Fridrich m, s. 1925 Tartumaa Avinurme v., Punaarmees 8. laskurkorpus, 249. laskurdiviis, 921. laskurpolk, 16.02.1945 jäi maha Ülemiste jaamas rindele saatmisel. [ERAF, 5SM-1-3]

KARAMA, Aleksander, Ivan m, s. 1915, 1942 Punaarmees.[ERA, R-1-5-31]

KARAMKOV, Mihhail, Ivan m, eluk. Tartumaa, 1941 Punaarmee, Eesti korpus, 300. laskurpolk, jefreitor, 17.09.1944 langes Eestis. [R9, A.K. kaust 9, KRA, 9-4-2]

KARAMNOV, Kristjan (Krõsan), Karp (Karl) m, 1941 Tallinna 4. hävituspataljon. [Prestuplenija… lk. 280, ERA, R-1728-1-4]

KARASK, Emilia, Henrich s. 1922 Tveri kub., keskh., sõjaväe velsker, 1941 Punaarmee, evakuatsioonihaigla nr.1 medõde. [ERAF, 5SM-1-3]

KARASK, Rudolf, Hans (Ants) m, s. 05.03.1912 Tartu, eluk. Tallinn, Õle 24-19, 6 kl., tuuker, Riigi Pank, miilitsatöötaja. 06.07.41 evakueeriti Venemaale, Usbeki NSV Buhhaara obl., kolhoosnik, Eesti korpus, 05.04.1945 teade ENSV Sõjakomissariaati; langenud, surnud ja teadmata kadunute nimekiri. [R9; ERA, 5056-1-15]

KARASTE, Aleksander, Peeter m, 1941 1. hävituspataljon. [Prestuplenija… lk. 280]

KARE (Käre), Aino, Martin n, 19-aastane, eluk. Vändra, komnoor, 1941 hävituspataljon. [Prestuplenija… lk. 280]

KARE, Valdur, Voldemar m, 1940 Eesti Rahvaväe Varustusvalitsuse sadulatöökoda, kirjutaja, EV admin. n.veebel, jäeti sõjaväeteenistusse Punaarmees. [ERA, 495-12-500, AIS]

KAREL, Endel, Gustav (Kustav) m, s. 1922 Läänemaa Velise v., eluk. sama, 6 kl., talunik, 29.10.1944 mobiliseeriti Punaarmeesse, 8. laskurkorpus, 7. laskurdiviis, 354. laskurpolk, 16.02.1945 jäi maha Valgas rindele saatmisel, peeti kinni Tallinnas; arr. Läänemaa Velise v., desertöör, RVL, 27.02.1949 tapetud haarangus. [R3; ERAF, 5SM-1-3]

KARELL, Johannes, Kaarel m, s. 22.03.1884 Järvamaa Koigi v., eluk. Paide, 12.09.1941 hukatud, Tallinn, § Julgeolekupolitsei; hävituspataljoni liige, osales haarangutel ja sõdis sakslaste vastu. [RAg; RAs; B; ERK II/1]

KARELL, Otto, Karl m, s. 27.11.1893, Harjumaa Rae v., alampolkovnik, 22. territoriaalkorpus, 157. sidepataljon, 180. laskurdiviis, 1945 suri Tallinnas. [tü; ERAF, 5SM-1-3]

KAREMI, Aleksander, Mihail m, s. Tallinn, van. leitnant, 22. territoriaalkorpus, 21. laskurpolk, 180. laskurdiviis, langes vangi. [ERAF, 5SM-1-3]

KAREND, Johannes, Hendrik m, eluk. Pärnu S.-Kuke 30-2, 1941 punaarmeelane. [Prestuplenija… lk. 281]

KARESTE, Aleksander, Peeter m, s. 1922, eluk. Tallinn Harju 34-13, komnoor, 1941 1. Tallinna Töölispolk. [Prestuplenija… lk. 281]

KARETKIN, Boris, Jakob m, venelane, s. 11.11.1921 Virumaa Raja v., eluk. Narva Jaani 5, 8 kl., tisler. 1941 mobiliseeriti Punaarmeesse, Tšeljabinski obl., tööpataljon, Eesti korpus, 05.08.1946 teade ENSV Sõjakomissariaati; langenud, surnud ja teadmata kadunute nimekiri. [R9; ERA, 5056-1-15]

KAREVA, E., K. m, Punaarmee, 27.02.1943 suunati partisanide erikursustele. [ERAF, 4-1-236]

KAREVA, Erich, Hans m, s. 1922, 12 kl., komnoor, Punaarmees, seersant, alates 14.10.1943 Jürissoni nimelise partisanisalga nr. 579 liige, 11.1943 deserteeris. [ERAF, 4-1-248]

KARGE, Matti (Mati, Mathias) m, s. 13.05.1893, EV 5. suurtükiväe grupp, major. Vabastati sõjaväeteenistusest 10.08.40. Oli Taiseti laagris enne 1955, vab. [ERA, R-1-1-309, R3, Sõjamuuseum]

KARGO, Ivan, Jakob m, eluk. Tallinn, 1941 Punaarmee, Eesti korpus, 12.1943 teadmata kadunud. [KRA, 9-4-2]

KARI, Otto, Ludvig m, s. 05.12.1915 Virumaa Palmse v., eluk. Harjumaa Kõnnu v., 6 kl., sepp. 1941 mobiliseeriti Punaarmeesse, Arhangelski obl., 856. ehituspataljon, Eesti korpus, 300. laskurpolk, 15.12.1944 surmateade ENSV Sõjakomissariaati, langes lahingus Saaremaal. [R9; ERA, 5056-1-6]

KARIK, Vilhelm, Villem m, s. 27.11.1914 Tallinn, eluk. Tallinn, Kauna 2-2, keskh., ökonomist, kaubandustöötaja, kauplus nr. 97. 08.08.41 mobiliseeriti Punaarmeesse, Sverdlovski obl. Krasnouralsk, 790, 798. ehituspataljon, Eesti korpus, 925. laskurpolk, leitnant, 21.09.1944 langes Eestis. [R9, ERAF kart. 23, ERA,R-1-2-40,lk1; KRA, 9-4-2]

KARILA, Arnold, Jakob m, s. 1924 Tartumaa Meeksi v. Piirisaare k., eluk. sama, algh., Punaarmees 7. laskurdiviis, 27. laskurpolk, 18.04.1945 deserteeris väeosast; arr. 04.07.49 Tartumaa Meeksi v. Piirisaare k., trib. 19.12.49, §58-1a, 25+5, Kasahhi NSV Pestšanlag, Karaganda obl., vab. 22.04.1955. Saksa sõjavägi, Omakaitse. [R2, R8/1, ERAF, 5SM-1-3]

KARILAID, Endel, August m, s. 23.10.1920 Tartumaa Laiuse v., eluk. Tallinn, sadulsepp. 13.10.1941 hukatud, Tallinn, § Julgeolekupolitsei; hävituspataljoni liige. [RAg; B; ERK II/1]

KARILO, August, Gustav m, s. 08.08.1911 Hiiumaa Kõrgessaare v. Puski k., eluk. sama, 1941 Läänemaa hävituspataljon. Punaarmee, Eesti korpus, 372. laskurpolk.[O.Mägi, R9]

KARILO, Evald m, s. Hiiumaa Kõrgessaare v. Viita k., eluk. sama, 1941 Punaarmee, surn. tööpataljonis. [O.Mägi]

KARING, Voldemar-Nikolai, Kristjan m, s. 04.07.1895 Harjumaa Jõelähtme v. Rummu mõis, eluk. Valga, EV kolonel, majandusministri abi, Punaarmees 22. territoriaalkorpuses tagalaülem polkovniku auastmes, arr. 14.09.41 Värska laagris, süüdistuskokkuvõte esitati 07.12.41 - 1918-20 võttis valge-eestlaste ridades osa lahingutest Punaarmee vastu, 1932-34 oli natsionaal-fašistliku organisatsiooni Kaitseliit polgu ülemaks, veendunud kodanlik natsionalist, suhtus vaenulikult Punaarmee sissetulemisse ja nõukogude korra kehtestamisse Eestis, alates 11.40 osales nõukogudevastases vandenõus, mille eesmärgiks oli kukutada 22. territoriaalkorpuse väeosadega nõukogude kord ja taastada kodanlik kord Eestis, Taimõri ringkonnakohtu väljasõiduistungil 16-19.12.41 mõisteti surma koos kogu vara konfiskeerimisega (?) ja sõjaväelise auastme äravõtmisega, otsus viidi täide 29.06.1942 Norilsk. [Ü.Uluots, Eesti ohvitseride saatus; J.Pihlau, Auraamat, Elias Kasak, R1, R8/1]

KARISE, Juhan (Johannes), Johannes (Juhan) m, s. 06.02.1902 Võrumaa Orava v., kõrgh., sõjaväelane, EV kapten, tegeles sügisest 1939 Nõukogude vägede juures sideohvitserina. Arr. 15.10.40 Haapsalu, Endla 8-1, trib. 24.04.41 §58-6 lg.1, 20+5; Molotovi obl., surn. 02.1942.Molotovi obl. Ussollag, Nižni- Volem. [R1; R3; J.Pihlau Auraamat]

KARISSON, Aleksander, Jaan m, eluk. Virumaa, 1941 Punaarmee, Eesti korpus, 925. laskurpolk, 26.12.1942 teadmata kadunud Velikije Luki all. [KRA, 9-4-2, ERA, 5056-1-14]

KARIST, Johannes, Hans m, s. 24.02.1919 Viljandimaa, eluk. Tartu, Punaarmees 182. diviisi 232. laskurpolgu autojuht, arr. 21.06.41 Tartus, süüdistuskokkuvõte 24.10.41 - oli 1939-40 Kaitseliidus, Sakala pataljonis tegutses informaatorina, kelle ülesandeks oli välja selgitada kommuniste ja kommunistlikke meeleolusid, sai selle eest rahalist hüvitust, erin. otsusega 15.05.43 mõisteti 10. aastaks paranduslike tööde laagrisse, 1948 saadeti Erilaagrisse, pärast vabanemist 21.06.51 saadeti 5. aastaks Norilskisse asumisele, kus töötas ohutustehnika insenerina, 16.04.56 lahkus Norilskist, tuli tagasi Eestisse ja asus elama Viljandisse, hiljem Valka, kus suri 1974.. [R3, Ü.Uluots, Eesti ohvitseride saatus]

KARIST, Nigul m 1941 mobiliseeriti Punaarmeesse, 1944 kadus rindel. [J. Maidlo]

KARISTE, Roman m, s. 08.12.1918 Tallinn, poksija, Eesti meister keskkaalus. 1941 mobiliseeriti Punaarmeesse, Arhangelski obl. Limenda, 109. töökolonn, 1943 suunati Moskva Kehakultuuri Keskinstituuti. [Varjatud valu 19; Mis juhtus 259; ESBL]

KARISTO (Kariste), Kalju (Kaljo), Johannes m, s. 1916, Rakvere osakonna miilits, 1941 Miilitsa Divisjon, 3. rühm. [ERA, R-1728-1-16, Prestuplenija lk. 281]

KARISTO, Voldemar, Burghard m, s. 1916, eluk. Tallinn Müürivahe 31-6, 1941 Tallinna Töölispolk. [Prestuplenija… lk. 281]

KARJA, Huugo, Leopold m, eestlane, s. 1921 Krasnojarsk, eluk. sama, 10 kl., teenistuja, 10.1942 mobiliseeriti Punaarmeesse. [ERA, R-1-5-33]

KARJA, Nikolai, Aleksander m, s. 10.05.1916 Kunda, eluk. Rakvere Härma 12, elektrik, Virumaa miilitsavolinik, 1941 hävituspataljoni liige, 06.08.41 mobiliseeriti Punaarmeesse, Tšeljabinsk, Eesti korpus, 15.12.1942 langes Velikije Luki all. [R9, ERA, R-64-1-130]

KARJAMA, Eduard m, s. Hiiumaa Kärdla, eluk. sama, 1941 Läänemaa hävituspataljon. Punaarmee. [O.Mägi]

KARJUS, Hugo, Hans m, s. 1908 Virumaa, 02.02.1945 Punaarmees 8. ehituspataljon, 4.rood, oli saksa vangilaagris. [ERAF, 5SM-1-3]

KARJUS, Leo, Aleksander m, s. 1920 Haapsalu, eluk. Tallinn, 6 kl., NKVD miilits, 1941 Venemaa, Tatari ANSV Kaasan, 615. töökolonn, 13.03.1942 Punaarmee. [ERA, R-1-5-33]

KARJUS, Mihkel m, s. 10.08.1918, eluk.Tallinn Endla 74-2, automehaanik, autoremonditöökoda "Auto". 1941 Tallinna Töölispolk. [ERA, R-1728-1-23, Prestuplenija… lk. 281]

KARK, Heinrich m, 1941 20. Harjumaa hävituspataljon. [ERA, R-1728-1-11]

KARK, Meinhard, Gustav m, s. 08.05.1921 Narva, eluk. Läänemaa Märjamaa v. Vaimõisa, 6 kl., põllutööline, 1941 Märjamaa komsomolisekretär, Läänemaa 11. hävituspataljon, 1. Eesti Kütipolk, 03.07.1941 mobiliseeriti Punaarmeesse, Eesti korpus, alates 08.1942 Talvi nimelise partisanisalga nr. 551 liige, 1942-1944 sakslaste tagalas Kalinini obl., langes 19.08.1944. [R9, ERAF, 32-1-5, Prestuplenija… 281, ERAF, 4-1-249]

KARKES, Johannes, Hans m, s. 09.10.1910 Läänemaa, 1941 Töölispolk. [ERA, R-1728-1-19]

KARKMAA (Karkna), Helmut-Voldemar, Ants m, s. 1914, eluk. Läänemaa Piirsalu v., 6 kl., 03.07-1941 mobiliseeriti Punaarmeesse, alates 08.1942 Juševi nimelise partisanisalga nr. 552 liige, 01.1943 sai surma ülesande täitmisel Läti NSV-s. [ERAF, 4-1-248, 262, 249, R9]

KARL, Juhannes, Karl m, s. 1884, eluk. Paide Tallinna 27, 1941 Järvamaa 15. hävituspataljon. [ERA, R-1728-1-8]

KARLISONS, Voldemars, Adam m, s. 12.07.1921, 1941 Läti hävituspataljon. [Prestuplenija… lk. 281]

KARLSON, Ivan, Karl m, eluk. Saaremaa, 1941 Punaarmee, Eesti korpus, 921. laskurpolk, 12.10.1944 langes Saaremaal. [KRA, 9-4-2]

KARM, Albert m, s. 14.04.1917, eluk. Tallinn Pärnu mnt. 62-1, 1941 hävituspataljon. [Prestuplenija… lk. 281]

KARM, Eduard, Hans m, 1941 Punaarmee, 21.08.1945 surma teade ENSV Sõjakomissariaati. [KRA, 9-4-3]

KARM, Harri, Heinrich m, s. 1924 Tartumaa, 10 kl., 05.11.1944 mobiliseeriti Punaarmeesse, 63. tagavaralaskurpolk, 26.01.1945 deserteeris väeosast. [ERAF, 5SM-1-3]

KARM, Heino, Jüri m, s. 1909, kõrgh., pearaamatupidaja, artell "Soojus", 08.1942 Punaarmees 249. eesti laskurdiviis, 921. laskurpolk. [ERA, R-1-5-33]

KARM, Herni, Jaan m, eluk. Läänemaa, 1941 Punaarmee, Eesti korpus, seersant, 12.01.1943 langes sõjas. [KRA, 9-4-2]

KARM, Semjon, Akim m, s. 1914, eluk. Tallinn Uus-Maailma 10 (16)-5, 1941 Töölispolk. [Prestuplenija… lk. 281]

KARNAK, Elmar, Hans m, s. 1918 Läänemaa Märjamaa v., 6 kl., talunik, 1945 Punaarmees 7. ehituspataljon, 2. rood, oli saksa sõjaväes, laagrites. [ERAF, 5SM-1-3]

KARO, Konstantin, Karl m, s. 08.02.1895 Peterburi kub. Jamburi mk., eluk. Tallinn, EV major- sõjaväearst. Punaarmees 180. diviisi 21. laskurpolgu sanitaarteenistuse ülem, 2. järgu sõjaväearst, arr. 14.06.41 Petseris, süüdistuskokkuvõte - oli tuttavaid Saksamaal, võttis osa Vabadussõjast, aktiivne vapside liikumisest osavõtja, Taimõri ringkonnakohtu väljasõiduistungil 27.12.41 mõisteti 10. aastaks paranduslike tööde laagrisse pluss poliitilistest õigustest ilmajätmine 5. aastaks, surn. 31.03.1942 Norillagis. [R1, R2, Ü.Uluots, Eesti ohvitseride saatus; J.Pihlau, Auraamat]

KARO, Peeter, August m, s. 1922, 1942 Punaarmees.[ERA, R-1-5-31]

KAROLIS, Karl, Karl m, s. 29.07.1915 Tartumaa, eluk. Tartu Peetri 36-6, 8 kl., puusepp, heakorratrust. 1941 mobiliseeriti Punaarmeesse, Arhangelski obl., 859. tööpataljon, Eesti korpus, 354. laskurpolk, 17.09.1944 langenud lahingus. [R9; ERA, 5056-1-14]

KAROTAMM, Jaan, Jüri m, eluk. Pärnumaa Vändra, 03.07.41 mobiliseeriti Pärnus, Tatari ANSV Kaasan, tööpataljon, surn. 26.04.1942 haigusesse tööpataljonis. [R9, A.K. tööpat.; KRA, 9-4-2]

KAROTAMM, Nikolai m, s. 23.10.1901 Pärnu, kõrgh., 1940-1944 EK(b)P KK II sekretär, 11.1942- 11.1944 Eesti Partisaniliikumise Staabi ülem. 1944 EK(b)P KK I sekretär. [ENE]

KAROV, Johannes, Anna m, s. 1910, eluk. Nõmme 21. juuni pst. 154, 1941 Tallinna Töölispolk. [Prestuplenija… lk. 281]

KARP Evald, Danil (Daniel) m, s. 21.12.1918 Virumaa, eluk. Tallinn Rüütli 13-2, tankiväeosa, reamees, abitööline, autoremonditöökoda "Auto". 1941 Tallinna Töölispolk, 1. pataljon, 3. rood, 1. rühm, 3. jagu. [ERA, R-1728-1-23, Prestuplenija… lk. 281]

KARP, Elmar, Jaan m, s. 14.05.1911 Tõrva, eluk. Tallinn Videviku 34-2, 6 kl., puusepp, tehas "Simpleks", 1941 Tallinna 4. hävituspataljon, 1941 mobiliseeriti Punaarmeesse, Eesti korpus. [R9, ERAF kart. 23, Prestuplenija… lk. 281]

KARP, Otto, Ludvig m, eluk. Virumaa, 1941 Punaarmee, Eesti korpus, 300. laskurpolk, vanemseersant, 12.10.1944 langes Saaremaal. [KRA, 9-4-2]

KARP, Peeter, Jaan m, 1941 Tallinna Töölispolk, 2. pataljon, 5. rood, 3. rühm, 1. jagu, reamees. [ERA, R-1728-1-23, Prestuplenija… lk. 281]

KARP, Sigmund, Johan m, 1941 Tallinna Töölispolk, 2. pataljon. [ERA, R-1728-1-23, Prestuplenija… lk. 281]

KARP, Vladimir, Pavel m, s. 1920, 4 kl., kompartei kandidaat, seersant, tõlk, alates 09.02.1944 partisanisalga liige, isa eluk. Virumaa lisaku v. [ERAF, 4-1-248]

KARPA, Erich (Erik), Gustav (Gerhard) m, s. 1908, eluk. Pärnu, 1941 mobiliseeriti Punaarmeesse, Eesti korpus, 917. laskurpolk, 09.01.43 langes Velikije Luki all. [R9, V.Luki in memoriam; KRA, 9-4-2]

KARPSU, Eduard, Julius m, eestlane, s. 1920, eluk. Krasnojarsk,10 kl., komnoor, 10. 1942 mobiliseeriti Punaarmeesse. [ERA, R-1-5-33]

KARPUS, Jaan m, 1941 hävituspataljon, autasu saanud. [Prestuplenija… lk. 281]

KARRO, Arnold, Jaan m, s. 1907, 1941 Töölispolk. [Prestuplenija… lk. 281]

KARRO, Arnold, Jaan m, s. 1921 Tallinn, 6 kl., eluk. Tallinn-Nõmme Männiku tee 52, 6 kl., teenistuja, 02.1942 mobiliseeriti Sverdlovski obl. Kamõšlovis Punaarmeesse, 8. laskurkorpus, 7. laskurdiviis, 354. laskurpolk, 16.02.1945 jäi maha Tallinnas rindele saatmisel. [ERAF, 5SM-1-2, ERAF, 5SM-1-3]

KARRO, August, Oskar m, s. 12.05.1917 Tapa, eluk. Kuressaare Pikk 15, 9 kl., maaler, 01.08.1941 mobiliseeriti Punaarmeesse, Sverdlovski obl. UAZ, 819. töökolonn, Eesti korpus, 354. laskurpolk, 22.09.1942 suunati Podolski Sõjakooli, eriülesannetega Läänemaa üksus, 11.12.1944 teade ENSV Sõjakomissariaati; langenud, surnud ja teadmata kadunute nimekiri. [R9; ERA, 5056-1-15; ERAF, 4-1-234]

KARRO, Haim, Miron m, eluk. Tallinn S.-Karja 3-2, kõrgh., advokaat. 1941 vabatahtlikult Punaarmeesse astunud. [Prestuplenija… lk. 281, AIS]

KARRO, Harald, Julius m, s. 1914, eluk. Tallinn Kopli 58-11, kapral. 1941 Tallinna Töölispolk, 2. pataljon. [ERA, R-1728-1-23, Prestuplenija… lk. 282]

KARS, August, Jaan m, s. 22.10.1905 Võrumaa Linnamäe v., eluk. Urvaste v., 4 kl., meremees, juhutööline. 23.06.42 mobiliseeriti Punaarmeesse, Eesti korpus, 354. laskurpolk, 31.07.1944 hukkus. [R9; ERA, 5056-1-14]

KARSIKOV, Vassili, Ivan m, venelane, s. 07.1910 Petserimaa, eluk. Narva, 3 kl., tööline, kalevivabrik. 1941 mobiliseeriti Punaarmeesse, Sverdlovski obl. Rež, 787. tööpataljon, Eesti korpus, 11.07.1945 teade ENSV Sõjakomissariaati; langenud, surnud ja teadmata kadunute nimekiri. [R9; ERA, 5056-1-15]

KARSS, Eduard, Jaan m, s.1910, 1 kl., autolukksepp, Leningradi obl., 08.1942 Punaarmees 249. eesti laskurdiviis, 917. polk. [ERA, R-1-5-33]

KARSTEN, August, Hans m, 1941 Tallinna Töölispolk, 2. pataljon. [ERA, R-1728-1-23, Prestuplenija… lk. 282]

KARZUBOV (Korzubov), Nikolai, Artemi m, venelane, s. 02.12.1911, eluk. Tallinn Pärnu mnt.118-2, 1941 Tallinna 7. hävituspataljon. [Prestuplenija… lk. 282; ERA, R-1728-1-6]

KARZUBOV, P., A. eluk. Tallinn-Nõmme Pärnu mnt. 350-2, 1941 Tallinna 7. hävituspataljon. [Prestuplenija… lk. 282, ERA, R-1728-1-6]

KARTAZAJEV, Ivan, Ilja m, eluk. Virumaa, 1941 Punaarmee, Eesti korpus, 20.11.1944 langes Saaremaal. [KRA, 9-4-2]

KARTAU, Elmar, Karl m, s. 20.04.1914 Tartu, 6 kl., komnoor, Punaarmees, vanemseersant, alates 18.07.1943 Stepanovi nimelise Tartu partisanisalga nr. 573 liige, abik. eluk. Tartu R.Pälsoni 24-1. [ERAF, 4-1-248]

KARTEŽNIKOV, Boris, Pavel m, eluk. Narva, 1941 Punaarmee, Eesti korpus, 300. laskurpolk, 12.10.1944 langes Saaremaal. [KRA, 9-4-2]

KARTEŽNIKOV, Nikolai, Aleksei m, eluk. Virumaa, 1941 Punaarmee, Eesti korpus, 921. laskurpolk, 01.10.1944 langes Saaremaal. [KRA, 9-4-2]

KARTS, Johan, Voldemar m, s. 13. 06.1893 Virumaa Rakvere v., eluk. Virumaa Vihula v. Metsiku k., põllupidaja, 05.08. 41 Tallinn-Nõmme. Kompartei liige, hävituspataljoni liige. [ERA, R-64-1-130]

KARU, Alfred Johannes m, s. 08.06.1919 Viljandimaa Kärstna v., 1941 mobiliseeriti Punaarmeesse, läks üle sakslaste poolele, (teenis saksa sõjaväes kapralina, 1943 siirdus Soome), surn. 30.09.1999 Kanada Ontario provints Kingston. [Lään]

KARU, Alfred Johannes, Jaan m, s. 08.06.1919 Viljandimaa Kärstna v., kunstnik, Eesti kaitseväe ajateenijana viidi üle Punaarmeesse, langes sakslaste kätte suvel 1941, saksa sõjaväes 6 kuud. Soome armeesse 20.12.43, JR 200 staabikompaniis, vabastati teenistusest 22.09.44, jäi Soome. Surn. 30.09.1999 Kanadas. [R9;sp2]

KARU, Artemi, Hans m, 1941 Tallinna Töölispolk. [Prestuplenija… lk. 282]

KARU, Artemi, Johannes m, 1941 Tallinna Töölispolk, 2. pataljon. [ERA, R-1728-1-23]

KARU, Artur, Hans m, s. 25.04.1907, eluk. Viljandi, Harjumaa miilitsa rajoonivolinik, 1941 20. Harjumaa hävituspataljon. [Prestuplenija… lk. 282]

KARU, August, Jaan m, s. 14.11.1911 Tomski kub., eluk. Tartumaa Puhja v., 6 kl., 23.07.1941 mobiliseeriti Punaarmeesse, Eesti korpus, 300. laskurpolk, alates 08.1942 Talvi nimelise partisanisalga nr. 551 liige, 12.10.1944 hukkus. [ERA, 4-1-248, 262, ERAF, 32-1-8;¸ ERA, 5056-1-14]

KARU, August, Jakob, s. 1910 Narva, eluk. Tallinn Vene-Balti 104-1, 4 kl., tööline, arr. 30.08.41, trib. 25.11.41, §19-58-1b, surmaotsus asendatud 10a., Sverdlovski vangla nr. 1, surn. 24.02.1942. Deserteeris Punaarmeest. [R2, H.Sabbo, R8/1]

KARU, August, Mart m, s. 1904 Tartumaa, eluk. Paide Pikk 59, algh., allohvitseride kool, viidi üle Eesti sõjaväest Punaarmeesse 17.10.40, 22. territoriaal- laskurkorpus, 180. laskurdiviis, 42. laskurpolk, 9. laskurroodu kuulipildurite komandör. [ERA, R--328-1-12]

KARU, Feliks, August m, s. 1910 Tallinn, pagar, arr. 13.09.41 Punaarmees 792. ehituspataljon, trib. 26.09.41, §193-7a, 10a., Molotovi obl. Ussollag, surn. 19.10.1942. Deserteeris Punaarmeest. [R8/1]

KARU, Herbert, Hans m, s. 20.07.1908 Tõrva, eluk. Virumaa Rakvere, Lille 12, tööstuskool, lennutehnik, seersant, tegevväelane. 27.06.41 saadeti sunniviisil Venemaale, Eesti korpus, 921. laskurpolk, tehnik-leitnant, 15.10.1944 langenud lahingus Saaremaal. [R9; ERA, 5056-1-6,14]

KARU, Herbert, Johannes m, s. 1918 Tallinn, 7 kl., tööline, 1941 mobiliseeriti arr. 15.09.41 Arhangelski obl. Kotlase raj. sv.osa trib. 29.10.41, §19-58-1b, 58-8, 58-11, surmaotsus täide viidud 19.12.1941. Deserteeris. [R2]

KARU, Jaak, Johan m, s. 30.11.1900 Pärnumaa Voltveti v., 6 kl., autojuht, Pärnumaa miilitsaosakonna ülem, SARK`i ülem Viljandis, 1941 hävituspataljoni organiseerija, rüüstaja, võttis osa haarangutest. Leningrad, Tšeljabinski obl. Varna raj., 02.1942 mobiliseeriti Punaarmeesse, Eesti korpus, vanemleitnant, kompartei liige, tagavarapolk, alates 02.1943 partisanisalga nr. 554 komandör, 1943 teadmata kadunud. [Prestuplenija… lk. 282; ERAF, 32-1-13, ERAF, 4-1-262, 248]

KARU, Karl, Jaan m, s. 1911, 1941 mobiliseeriti Punaarmeesse, Eesti korpus, vanemleitnant, 25.03.1945 langes Läti Kuramaa, maetud Saldus. [KRA, 9-4-9]

KARU, Karl, Kaarel m, s. 1911, eluk. Tallinn Ristiku 23-2, 1941 Töölispolk. [Prestuplenija… lk. 282]

KARU, Peeter, Mart m, s. 21.09.1909. 1940 Eesti Rahvaväe Varustusvalitsuse relvaladu, laskur, EV admin. n.seersant, jäeti sõjaväeteenistusse Punaarmees. [ERA, 495-12-500, AIS]

KARU, Voldemar, August m, eluk. Tartumaa, 1941 Punaarmee, Eesti korpus, 354. laskurpolk, 17.09.1944 langes Eestis. [KRA, 9-4-2]

KARUKS, Oskar, Karl m, s. 18.10.1910 Virumaa Vao v., eluk. Tallinn Preesi 39-2, algh., tisler. 1941 mobiliseeriti Punaarmeesse, Udmurdi ANSV Kambarka, 791. tööpataljon, Eesti korpus, 921. laskurpolk, 23.12.1942 teadmata kadunud. [R9; ERA, 5056-1-14]

KARUKÄPP, Arnold, Karl m, s. 29.07.1903 Narva, keskh. Eesti sõjaväes 1919-40,. EV kapten, 1940 Punaarmees määrati Rahvaväe 5. üksikjalaväepataljonis likvideerijaks, saadeti reservi 01.01.41. Arr.14.06.41 Rakvere Niine 9, erin. 17.06.42 §58-13; surmaotsus; Sverdlovski obl. Sevurallag, otsus täide viidud 17.07.1942. [R1; R6-2; ERA, 495-12-500; J.Pihlau Auraamat]

KARULA (Karule), Arno m, 1941 vabatahtlik Kehra hävituspataljonis. [ERA, R-1728-1-15, Prestuplenija… lk. 282]

KARULAAS, Rein, Hans m, s. 1894, eluk. Tallinn Kopli 56-6, 1941 Töölispolk. [Prestuplenija… lk. 282]

KARUS, Elmo, Jaan m, s. 01.04.1922 Viljandi, eluk. sama, 12.09.1941 hukatud, § Julgeolekupolitsei; komnoor, hävituspataljoni liige, osales varade hävitamises ja lahingutegevuses. [RAg; B; ERK II/1]

KARUS, Hugo, Jakob m, eluk. Virumaa, 1941 Punaarmee, surn. [KRA, 9-4-2]

KARUS, Ilmo, Jaan m, 1941 Viljandi 17. hävituspataljon, komnoor. [ERA, R-1728-1-6]

KARUS, Jaan, Jaan m, s. 14.02.20, eluk. Viljandi Aasa 6a, lukksepp, 1941 hävituspataljon, tegevväelane, ajateenija, 07.41 saadeti sunniviisil Venemaale. [R9, ZEV IV köide, Prestuplenija… lk. 282]

KARUSAAR, Johannes m, 1941 Punaarmee, 182. laskurdiviis, 232. laskurpolk, 07.1941 langes Pihkva all. [KRA, 9-4-5]

KARUSAAR, Juhan, Juhan m, s. 1920 Viljandimaa Veluste k., Punaarmees, 862. töökolonn, Tšeljabinski obl. Koltšedan, 22.07.1942 10a. [Memorial]

KARUSE, Villibald, Jaan m, s. 18.06.1914 Võrumaa Vana-Antsla v., eluk. sama., EV nooremleitnant. Punaarmees 180. diviisi 624. kergesuurtükiväe polgu rühmakomandör leitnandi auastmes, arr. 14.06.41 Petseris, süüdistuskokkuvõte 27.10.41 - kulaku poeg, Kaitseliidu liige 1931-35, veendunud natsionalist, erin. otsusega 05.09.42 mõisteti 10. aastaks paranduslike tööde laagrisse, Norilskis haigestus tüüfusesse ja taheti juba viia surnukuuri, kuid juhuslik arstide komisjon saatis ta haiglasse, jäi elama ja tuli 1956 tagasi Eestisse, surn. 18.10.1979 Viljandis. [R2, Ü.Uluots, Eesti ohvitseride saatus]

KARUSION, Kristjan, Kristjan m, s. 15.09.1907 Tartu, eluk. Tallinn Lembitu 10-4, algh., tööline, õlletehas "A.Le Cog", 1941 Tallinna Töölispolk, 1941 mobiliseeriti Punaarmeesse, Arhangelski obl., tööpataljon, Eesti korpus. [R9, ERAF kart. 23]

KARUSSAR, K., G. m, eluk. Tallinn Tolli 4-3, 1941 Tallinna 7. hävituspataljon. [Prestuplenija… lk. 282; ERA, R-1728-1-6]

KARUZER, August, Jüri m, s. 1914, 5 kl., seersant, alates 10.03.1944 partisanisalga liige. [ERAF, 4-1-248]

KARV, August, Märt m, s. 14.07.1915 Tartumaa Alatskivi v., algh., juhutööline, 1941 militsionäär, evakueeriti, Eesti korpus, 7. laskurdiviis. [ERAF 32-1-8]

KARV, Hugo, Karl m, eestlane, s. 1915, Punaarmees, vanemseersant, alates 12.01.1944 Rähni nimelise partisanisalga nr. 576 liige, abik. eluk. Mari ANSV. [ERAF, 4-1-248]

KASAK, Aleksander, Mihkel, s. 04.1914 Võrumaa Laanemetsa v., eluk. Tallinn Magasini 13-5, 10 kl., laki- ja värvitööline, laki- ja värvitööstuse artell Rubol. 1941 mobiliseeriti Punaarmeesse, Arhangelski obl., metsatööline, Eesti korpus, 917. laskurpolk, 11.12.1944 teade ENSV Sõjakomissariaati; langenud, surnud ja teadmata kadunute nimekiri. [R9; ERA, 5056-1-15]

KASAK, Artur-Eduard, August m, s. 30.06.1901 Valgamaa Taheva v., eluk. Tallinn-Nõmme Paiste 9-2, kõrgh. (jur.), Konsistooriumi sekretär. Mobiliseerituna pääses Eestirannalt, arr. 09.11.44 Tallinn-Nõmme Paiste 9-2, trib. 18.05.46, §58-1b, 58-11, 10+3a., Kasahhi NSV Karaganda obl. Pestšanlag, vab. laagrist 29.08.54, asum. Akomolinski obl, vab. asum. 02.07.1956. ERÜ Tartu filiaali juhataja. Nõuk. vastane propaganda. [R1, R8/1, R9]

KASAK, Elias, Vassili m, s.04.06.1895 Tartumaa Ilmjärve mõis, eluk. Tallinn, kõrgh., EV kolonel,Raudteede Talituse ekspluatatsiooniosakonna juhataja asetäitja, Tallinna Jalaväe Sõjakooli ülema asetäitja majandus-haldusalal. 02.11.1940 Punaarmee Sõjaväeluure saatis luuretööks Soome, andis end Soome politseis üles, interneeriti, vabastati ja 29.11.1941 saadeti Eestisse, kui Saksamaa oli Eesti okupeerinud. [Kasak Elias, Mälestusi; Sõjamuuseum]

KASAK, Evald, Arnold m, Punaarmees 36. eesti tagavara-laskurpolk, 1945 deserteeris väeosast. [ERAF, 5SM-1-2]

KASAK, H. m, 1941 Võrumaa hävituspataljon, 125. diviis. [ERA, R-1728-1-14]

KASAK, Peeter, Villem m, eluk. Tallinn, 1941 Punaarmee, Eesti korpus, 917. laskurpolk, jefreitor, 12.1942 langes sõjas. [KRA, 9-4-2]

KASANKIN (Kašankin), Aleksei, Ivan m, venelane, s. 07.02.1908 Petserimaa Saatse v., eluk. Tallinn, 27.05.1942 RI, Tallinn, § Julgeolekupolitsei; hävituspataljoni liige, tegeles oma sõnul toidu ja varustuse vedamisega, lahinguist osa ei võtnud, vaimselt vähearenenud. [RAg; ERAF; B; ERK II/1, Prestuplenija… lk. 282, ERA, R-1728-1-4]

KASARI, Erik, Eduard m, s. 1920 Mõisaküla, eluk. Tallinn, lõpetamata kõrgh., 07.1941 mobiliseeriti Punaarmeesse. [ERA, R-1-5-33]

KASARI, M., N. eluk. Tallinn Kalmistu 6, kompartei liikmekandidaat, 1941 Tallinna 7. hävituspataljon. [ERA, R-1728-1-6]

KASARI, Osvald m, viidi üle Eesti sõjaväest Punaarmeesse 01.10.40, 22. territoriaallaskurkorpus, 180. laskurdiviis, 42. laskurpolk, vanemseersant. [ERA, R-328-1-12]

KASCHAN, Arthur-Heinrich, Jaan m, s. 02.09.1898 Tartumaa Laiuse v. Leedi, eluk. Tallinn-Nõmme Mängu 9-3, EV major. Punaarmees teenis Tapal 86. laskurpolgus, sai sõja alguses Pihkva lähistel haavata ja sattus Saksa sõjavangi, kust vabanes 08.41, Eestisse naastes teenis algul Omakaitse staabis ja alates 03.1942 politsei tagavarapataljonides nende formeerijana ja õppekursuste ülemana, arr. 11.1944 Nõmmel, mõisteti sõjatribunali poolt 10+5aastat ja saadeti Sevvostlagi (Kolõmale) Magadani obl., suri 29.11.1945 sealses Sussumani rajoonis Neksikanis. [J.Pihlau, Auraamat, R1, R3]

KASE, Alfred, Liisa m, s. 1912 Virumaa Vaivara v., Punaarmees 8. laskurkorpus, 249. laskurdiviis, 921. laskurpolk, 16.02.1945 jäi maha Tapa jaamas rindele saatmisel. [ERAF, 5SM-1-2]

KASE, Eduard, August m, s. 1907, Punaarmees, 1945 värvatud agent Läänemaal Kirbla v., hüüdnimi"Jüri". [ERAF, 5SM-1-2]

KASE, Eduard, Johan m, 1941 Punaarmee, 1170. evakohaigla, 09.10.1945 surma teade ENSV Sõjakomissariaati. [KRA, 9-4-3]

KASE, Hans, Mihkel m, s. 19.04.1907 Viljandimaa Taevere v., eluk. Suure-Jaani, 6 kl., puusepp, ehitustööline, Taevere v. käsundusametnik ja raamatukogu juhataja. 1941 Viljandi hävituspataljoni Taevere salk. Leningrad, Tšuvašši ANSV kolhoositööline, 10.01.1942 mobiliseeriti Punaarmeesse, Eesti korpus. [R9, ERAF, 32-1-13]

KASE, Herbert, Juhan m, s. 17.11.1923 (1922) Valgamaa, eluk. Valgamaa Kuigatsi v. (Puka v.), talunik, 27.09.1944 mobiliseeriti Punaarmeesse, 8. laskurkorpus, 7. laskurdiviis, 300. laskurpolk, 15.02.1945 jäi maha rindele saatmisel, elas illegaalselt, arr. 25.04.47 Sooru v., trib. 24.09.47, §59-3, 10+5, Arhangelski obl., vab.01.1955. [R1; ERAF, 5SM-1-3]

KASE, Joan, Dimitri m, eluk. Mõisaküla V. Kingissepa 36-5, 1941 16. hävituspataljon. [Prestuplenija… lk. 282]

KASE, Juhan m, 1941 hävituspataljon, 07.41 mobiliseeriti Punaarmeesse, 25.08.41 pääses hukkuvalt laevalt "Eestirand". 08.1941 hukkus Järvamaal. [R9, Linna Teataja 19.09.41, KRA, 9-4-5]

KASE, Juhan m, eluk. Järvamaa, 1941 hävituspataljon, Punaarmee, 08.1941 langes Soome lahel. [KRA, 9-4-5]

KASE, Juhan, Hans m, s. 20.08.1896 Pärnumaa Abja v. EV kapten. Piirivalve. Vabastati sõjaväeteenistusest 01.11.40. [ERA, R-1-1-309, Sõjamuuseum]

KASE, Julius, Mart m, eluk. Tartumaa, 1941 Punaarmee, Eesti korpus, suurtükiväepolk, 03.11.1943 langes sõjas. [KRA, 9-4-2]

KASE, Karl, Juhan m, s. 1920 Virumaa, 4 kl., tööline, Punaarmees 7. Eesti laskurdiviis, 27. laskurpolk, 19.05.1942 deserteeris väeosast, 25.05.1942 peeti kinni, karistus - surmanuhtlus, asend. 10a. [ERAF, 5SM-1-2]

KASE, Peeter, Martin m, s. 1925 Pärnumaa, 12 kl., 25.12.1944 mobiliseeriti Punaarmeesse, 63. tagavaralaskurpolk, 13.01.1945 deserteeris väeosast. [ERAF, 5SM-1-3]

KASE, Richard, Mihhail m, eluk. Virumaa, 1941 Punaarmee, Eesti korpus, 354. laskurpolk, seersant, 14.01.1943 langes Velikije Luki all. [KRA, 9-4-2]

KASE, Viktor, Nikolai m, s. 13.07.1919 Saaremaa Pärsama v., eluk. sama, algh., põllutööline, Punaarmee, 1941 Kurgan, tööpataljon, Eesti korpus, 921. laskurpolk, 13.10.1944 hukkus. [R9; ERA, 5056-1- 14]

KASELA, Väino, Samuel m, s. 1923, eluk. Tallinn Maakri 34-25, 1941 juuni algul Tallinna 4. hävituspataljon, Töölispolk, 1941 mobiliseeriti Punaarmeesse, Eesti korpus, 354. laskurpolk, leitnant, sõdis Velikije Lukist kuni Kuramaa lahinguteni välja. [R9, A.K. kaust 13, ERAF kart. 6-1, Prestuplenija… lk. 283, ERA, R-1728-1-4]

KASELAID, Harri, Feodor m, eluk. Läänemaa, 1941 Punaarmee, Eesti korpus, 354. laskurpolk, 16.01.1943 langes Velikije Luki all. [KRA, 9-4-2]

KASEMAA, Heino m, EV Merejõud, n.maat, 01.10.1940 Punaarmees, saadeti kol.Martma väeossa Tamsalus. [ERA, 495-12-500]

KASEMAA, Juhan m, EV Merejõud, maat, 01.10.1940 Punaarmees, saadeti major Jakobsoni väeossa Tartus. [ERA, 495-12-500]

KASEMAA, Kaarel, Dohar m, eluk. Tallinn, 1941 Punaarmee, Eesti korpus, 925. laskurpolk, vanemseersant, 19.10.1944 langes Saaremaal. [KRA, 9-4-2]

KASEMETS, Arnold, August m, s. 02.11.1919 Virumaa, eluk. sama, põllutööline, tegevväelane, ajateenija. 06.1941 saadeti sunniviisil Venemaale. 02.02.1945 Punaarmees 8. ehituspataljon, 4. rood, oli saksa vangilaagris. [R9, ERAF, 5SM-1-3]

KASEMETS, Gustav-Arnold, Otto m, s. 14.12.1892 Harjumaa Rapla v. Kodila, eluk. Tallinn Ristiku 4b, EV kolonelleitnant. Punaarmeesse üleviiduna arr. 01.09.1940 Tallinnas, Pribovo NKVD vägede sõjatribunalis 23.04.41 langetati surmaotsus, mis kinnitati 29.06.41, täideviimise kohta andmed puuduvad, kuid oletuste kohaselt hukati Tallinnas-Kosel 2 päeva varem (27. juunil). [R1, R3, R, 6-2, J.Pihlau, Auraamat]

KASEMETS, Johannes, Pääru (Pearu) m, s. 01.1918, Tartumaa Torma v., eluk. Kudina v., 7 kl., traktorist, Kudina valla hävituspataljoni ülem, 1941 mobiliseeriti Punaarmeesse, Tšeljabinski obl. Ust-Uiskoje raj. põllutööline, Eesti korpus, seersant, 22.09.1942 suunati Podolski Sõjakooli, eriülesannetega Tartumaa üksus. [ERAF, 4-1-234, R9]

KASEMETS, Udo, Richard m, 1941 Tallinna Töölispolk, 2. pataljon. [ERA, R-1728-1-23]

KASEMÄGI, Jaan m, 1941 hävituspataljon. [ERAF, 32-1-14]

KASEORG, Hugo, August m, s. 15.09.1916, eluk. Virumaa Vao v., vallaametnik, 05.09.1941 hukatud, Rakvere, § Julgeolekupolitsei; hävituspataljoni liige, käis haarangutel. [RAg; ERAF; Rg; B; ERK II/1]

KASEORU, Endel m, eluk. Järvamaa Kiltsi rdtj., Jäneda Põllutöökooli õpilane, kutsealusena mobiliseeritud Punaarmeesse 03.07.41. Saatus teadmata. [Linna Teataja 30.09.41]

KASEPUU, Aleksei, Aleksandr (Nikandr) m, eluk. Petserimaa, 1941 Punaarmee, Eesti korpus, 921. laskurpolk, 21.11.1944 teadmata kadunud. [KRA, 9-4-2]

KASEPUU, Ants, Ants m, eluk. Valgamaa, 1941 Punaarmee, Eesti korpus, 921. laskurpolk, 18.03.45 teadmata kadunud. [KRA, 9-4-2]

KASEPÕLD, Herbert-August, Aleksander m, s. 1913 Läänemaa Asuküla v., algh., kolhoosnik. Punaarmees 36. eesti tagavaralaskurpolk, 1945 deserteeris väeosast. Arr. 22.03.1951 Pärnu raj. Tõhela k., trib. 25.05.1951, §58-1b, 58-8, 58-11, surmaotsus asend. 25+5, kinnip-k. Komi ANSV Retšlag, Dubravlag, surnud 10.09.1968. Metsavend. [R2, R8/1, ERAF, 5SM-1-2]

KASEPÕLD, Valter, Paul m, s. 25.03.1910 Narva-Jõesuu, eluk. Narva-Jõesuu Pargi 3, merekool, meremees, tervisravilas masinist. 1941 mobiliseeriti Punaarmeesse, Sverdlovski obl. Rež, 787. töökolonn, Eesti korpus, 300. laskurpolk, 14.11.1944 surn. haigusesse (teistel andmetel 12.10.1944 hukkus). [R9; ERA, 5056-1-6, 14]

KASESALU, Asu m,. s. 1921, 1941 1. Tallinna Töölispolk. [Prestuplenija… lk. 283]

KASESALU, Johannes, Jaan m, eluk. Läänemaa Taebla v., 1941 mobiliseeriti Punaarmeesse, Arhangelski obl., surn. 22.02.1942 kõhutõppe. [R9, ERA,1608-2-409,lk170; KRA, 9-4-2]

KASEVÄLI, Eduard, Jaan m, s. 12.1907 Läänemaa Velise v., eluk. Tallinn Kalevi 24-10, algh., tööline, lauatehas. 1941 mobiliseeriti Punaarmeesse, Tšeljabinski obl. 798. tööpataljon, Eesti korpus, 921. laskurpolk, 20.11.1944 hukkus. [R9; ERA, 5056-1- 14]

KASEVÄLI, Kristjan, Jaan m, s. 08.04.1917 Harjumaa Järvakandi v., eluk. Tallinn Kalevi 24-10, 6 kl., lukksepp, kompartei liikmekandidaat. 1941 mobiliseeriti Punaarmeesse, Tšeljabinski obl. Zlatoust, 793. töökolonn, 06.02.1942 Eesti korpus 7. laskurdiviis, 27. laskurpolk, 13.02.1945 jäi maha Tallinnas rindele saatmisel. [R9; ERAF, 5SM-1-3]

KASIK, Endrik, Jakov m, s. 1904 Tallinn, 1942 Punaarmees. [ERA, R-1-5-31]

KASJUL, Johannes, Mihkel m, s. 15.02.1913 Petserimaa Petseri v., eluk. Tallinn Uus 9-13, maaler, 13.10.1941 hukatud, Tallinn, § Julgeolekupolitsei, 1941 Tallinna 4. hävituspataljoni liige, käis haarangutel ja rindel. [RAg; B; ERK II/1, ERA, R-1728-1-4]

KASK (Kaska), August, Gustav m, s. 13.10.1902 Virumaa Vihula v., eluk. Tallinn, kõrgh. EV sõjavägede staap V osak. ülem, kapten. Punaarmee 22. territoriaalkorpus, 180. laskurdiviis. 26.06.41 saadeti sunniviisil Venemaale, langes 27.07.1941 Porhovi all [R1; R3; R6-2; ERAF, 5SM-1-3, J.Pihlau Auraamat; Sõjamuuseum]]

KASK, **Alfred, Aleksander** m, s. 1909 Tartumaa, eluk.sama, 1941 mobiliseeriti Punaarmeesse, 122. laskurdiviis, 925. laskurpolk, 25.11.1942 deserteeris väeosast, 30.12.1942 teadmata kadunud Velikije Luki all. [R9, ERAF, 5SM-1-3]

KASK, **Arnold** m, 1941 Pärnumaa hävituspataljon, 2. rühma ülem. Sai surma Kilingi-Nõmme lahingus. [ERAF, 32-1-7]

KASK, **Arnold, Jaan** m, s. 29.12.(02.)1919, eluk. Viljandimaa Kõo v., põllutööline, tegevväelane, ajateenija. 30.06.41 saadeti sunniviisil Venemaale, oli saksa sõjavangis Königsbergis, vab. Valgas 09.11.41. Punaarmees, Eesti korpus , 11.12.1944 teade ENSV Sõjakomissariaati; langenud, surnud ja teadmata kadunute nimekiri. [R9; ERA, 5056-1-15]

KASK, **Arnold, Jakob** m, s. 1915, 4 kl., Punaarmees, nooremseersant, alates 08.1942 Juševi nimelise partisanisalga nr. 552 liige, 1942 teadmata kadunud, perek. eluk. Tallinn. [ERAF, 4-1-248]

KASK, **Arnold-Johannes, Jaak** m, s. 14.08.1914 Pärnumaa Reiu v, eluk. Pärnu, 11.07.1941 hukatud, Pärnu, §; hävituspataljoni liige, käis haarangutel, miilits. [RAg; RAs; B; ERK II/1]

KASK, **Avo, Ado** m, s. 1896, eluk. Tallinn Vabriku 5-5, 1941 Töölispolk. [Prestuplenija… lk. 283]

KASK, **Edgar, Jaan** m, s. 1910, eluk. Tartumaa Kasepää v. Nõmme k., 1941 Tallinna Töölispolk. [Prestuplenija… lk. 283]

KASK, **Enno** m, eluk. Hiiumaa Käina v., 1941 Punaarmee, tööpataljon, surn. tööpataljonis. [O.Mägi]

KASK, **Heino, Rudolf** m, s. 20.11.1924 Tallinn, eluk. sama, tööstuskool, metallitööline. Saksa lennuvägi. Soome armeesse 01.08. 43, III/JR47 ja 2./JR 200. Tagasi Eestisse 19.08.1944, Narva rinne. Mobiliseeriti Punaarmeesse 24.12.44, vab. 20.02.47. Surn. 08.05.1999 Tallinnas. [R9; sp2]

KASK, **Heinrich, Andres (Andrei)** m, s. 1901, eluk. Tartumaa, 1941 Punaarmee, Eesti korpus, 925. laskurpolk, 11.10.1944 langes Saaremaal. [R3, KRA, 9-4-2, ERA, R-1-5-31]

KASK, **Jaan, Karl (Kaarel)** m, s. 04.01.1921 Tallinn, eluk. Tallinn Kadaka 15-8, algh., nahatööline, kombinaat Union. 1941 mobiliseeriti Punaarmeesse, Tatari ANSV Kaasan, 615. tööpataljon, Eesti korpus, 300. laskurpolk, automaatur, leitnant, 12.10.1944 langes Saaremaal. [R9, ERAF kart. 23, ERAF kart. 6-1; KRA, 9-4-2]

KASK, **Johannes, Jaan** m, s. 14.03.1910, eluk. Viljandimaa Suislepa v., 1941 hukatud, § Eesti-Saksa ühiskohus (Viljandi); aktiivne kommunist, hävituspataljoni liige, miilits. [RAg; B; ERK II/1]

KASK, **Johannes, Jakob** m, 1916 Tartumaa, 11.1944 mobiliseeriti Punaarmeesse, 63. tagavaralaskurpolk, 26.01.1945 deserteeris väeosast. [ERAF, 5SM-1-3]

KASK, **Johannes, Karl** m, eestlane, s.1920, 4 kl., alates 03.09.1943 partisanisalga liige, ema eluk. Leningradi obl. [ERAF, 4-1-248, 262]

KASK, **Juhan, Jaan** m, s. 17.09.1910 Viljandi, eluk. Tallinn Vana-Kalamaja 10-1, keskh., velsker, haigekassa. 1941 mobiliseeriti Punaarmeesse, Sverdlovski obl. Rež, 788. ehituskolonn, Eesti korpus. 300. laskurpolk, van.leitnant, 12.10.1944 langenud lahingus. [R9; ERA, 5056-1-6,14]

KASK, **Jüri, Jüri** m, s. 30.04.1920 Järvamaa Väätsa v., 7 kl., talunik, arr. 21.01.43 Punaarmees, trib. 22.02.43, §58-1b, 10+4a., Jaroslavli obl., surn. 01.07.1943. Tahtis üle minna sakslaste poolele. [R2, R8/1, R9]

KASK, **K.** m, 1941 Tallinna Miilitsa Divisjon. [Prestuplenija… lk. 283]

KASK, **Leonhard, Karl** m, s. 1920, 7 kl., Punaarmees, jefreitor, alates 08.1942 Talvi nimelise partisanisalga nr. 551 liige, 06.08.1944 tuli sakslaste tagalast tagasi, perek. eluk. Leningradi obl. Kingisseppa rajoon. [ERA, 4-1-248, 249]

KASK, **Leonti, Jaan** m, s. 1901, 1941 Tallinn 4. hävituspataljon. [Prestuplenija… lk. 283, ERA, R-1728-1-4]

KASK, **Vambola, Ivan** m, s. 1923 Saaremaa Muhu v., Punaarmees 7. laskurdiviis, 27. laskurpolk, 23.06.1945 deserteeris väeosast. [ERAF, 5SM-1-3]

KASK, **Vello, Andrei** m, s. 1923 Tartumaa, Punaarmees 8. laskurkorpus, 249. laskurdiviis, 925. laskurpolk, 01.-02.1945 jäi maha Valga jaamas rindele saatmisel. [ERAF, 5SM-1-3]

KASK, **Verner** m, eluk. Hiiumaa Käina v., 1941 Punaarmee, tööpataljon, surn. tööpataljonis. [O.Mägi]

KASKA, **Aleksander, Peeter** m, s. 02.03.1899 Peterburi, eluk. Tallinn Uus-Tatari 6-1, lõpetamata kõrgh., ökonomist, merelaevandus. 1941 Töölispolk, 1941 mobiliseeriti Punaarmeesse, Leningradi obl., 93. ehituspataljon, Eesti korpus. [R9, ERAF kart. 23, Prestuplenija… lk. 283]

KASKA, **Lembit, Jüri** m, s. 1926, eluk. Tallinn Veerenni 63-1, komnoor, 1941 Tallinna Töölispolk. [Prestuplenija… lk. 283]

KASKMAA, **Elviine, Mats** n, s. 06.06.1902 Harjumaa Kaiu v., eluk. Viljandimaa Imavere v., 29.10.1942 hukatud, Tallinn, § Julgeolekupolitsei; hävituspataljoni kokk, õhutas tapmisi ja põletamisi, on nähtud liikumas vintpüssi ja punase käelindiga. [RAg; B; ERK II/1]

KASKPEIT, **Heinrich, Karl** m, s. 07.10.1906 Virumaa Peetri v., eluk. Virumaa Alutaguse v., 24.10.1941 surmaotsus, §; kommunist, andis kohalike inimeste kohta andmeid ja korraldas röövimisi, hävituspataljoni liige. [RAg; B; ERK II/1]

KASKSAAR, **Nikolai, Vassili** m, s. 15.04.1915, eluk. Harjumaa Anija v., 04.10.1941 hukatud, § Julgeolekupolitsei; 1941 7. hävituspataljoni liige, osales vahistamistel ja varade hävitamises. [RAg; B; ERK II/1, ERA, R-1728-1-19]

KASPARVIK, **Artur, Juhan** m, eluk. Tallinn Ülase 9-6, punaarmeelane. [Prestuplenija… lk. 283]

KASS, **Eduard** m, 1941 hävituspataljon. [Prestuplenija… lk. 283]

KASS, **Elmar** m, 1941 hävituspataljon. [Prestuplenija… lk. 283]

KASS, **Johannes, August** m, 1941 Viljandi 17. hävituspataljon. [ERA, R-1728-1-6]

KASS, **Laine, Jaan** n, eluk. Viljandi Tartu 4, (Järvamaa Jõeküla p-ag.), 1941 1. Läti polk. [Prestuplenija… lk. 283]

KASS, **Leonhard, Jüri** m, s. 1911. 1941 vabatahtlikult Punaarmeesse. [Prestuplenija… lk. 283]

KASSAK, **Lembit** m, s. 1913, eluk. Tallinn Sakala 45-4, 1941 Tallinna 4. hävituspataljon, partei liige. [Prestuplenija… lk. 284, ERA, R-1728-1-4]

KASSAN, **Harri, Joosep** m, eluk. Tallinn Narva mnt. 27, 1941 Tallinna 7. hävituspataljon, komnoor. [Prestuplenija… lk284, ERA, R-1728-1-6]

KASSELA (**Kassekla**), **A., J.** eluk. Tallinn Juurdeveo 14-1, 1941 Tallinna 7. hävituspataljon. [Prestuplenija… lk. 284; ERA, R-1728-1-6]

KASSER (**Kassar**), **Rudolf** m, eluk. Hiiumaa Kõrgessaare v. Kõpu k., põllutööline. 03.07.41 mobiliseeriti Punaarmeesse, Arhangelski

obl., surn. 02.1942 haigusesse. [R9, Lääne Sõna; ERA, 1608-2-409, lk.154, O.Mägi]

KASSER, Adolf m, s. 08.10.1907 Hiiumaa Kõrgessaare v., eluk. sama, 1941 Punaarmee, rindel, langes Leningradis. [O.Mägi]

KASSER, Arnold m, s. Hiiumaa Kõrgessaare v. Kõpu k., eluk. sama, 1941 Punaarmee. [O.Mägi]

KASSIK, Arnold, Johan m, s. 29.04.1919, eluk. Saaremaa, tegevväelane, ajateenija., 1941 saadeti sunniviisil Venemaale., jefreitor, 182. laskurdiviis, 07.1941 langes Porhovi all. [R9, ZEV IV köide, KRA, 9-4-5]

KAST, Elvi, Peeter n, eluk. Tallinn Raua 7-1, partei liige, vabatahtlikult Töölispolk. [Prestuplenija… lk. 284]

KASTANJE, Helmar (Elmar) m, s. 19.09.1914 Läänemaa Kärdla, eluk. sama, Läänemaa hävituspataljon. 1941 Punaarmee. [O.Mägi, Prestuplenija… lk. 284]

KASTEPÕLD, Olev, Hindrek m, 1941 Tallinna Töölispolk. [Prestuplenija… lk. 284]

KASTOV, Joosep, Anni m, 1941 Tallinna 4. hävituspataljon. [Prestuplenija… lk. 284, ERA, R-1728-1-4]

KASU, Juhan, Jossif m, eluk. Saaremaa, 1941 Punaarmee, Eesti korpus, 925. laskurpolk, 30.12.1942 teadmata kadunud Velikije Luki all. [KRA, 9-4-2]

KASUK, Arnold, Jaak m, s. 1915 Saaremaa Lümanda v. Punaarmees, seersant, kompartei liige, 08.1942 partisanisalga liige, 12.1942 teadmata kadunud Kalinini oblastis, van. eluk.Tallinn Falkpargi 5-13. [ERAF, 4-1-262]

KASUK, Ferdinand, Adam m, s. 26.08.1902 Võru, eluk. Võrumaa Haanja v., 07.1941 hukatud, § Omakaitse kohus (Võru); aktiivne kommunist, hävituspataljoni liige, osales Vastseliina lahingus. [RAg; B; ERK II/1]

KASUK, Voldemar, Pavel m, s. 1923, Punaarmees 371. kaardiväe eesti laskurpolk, 7. laskurrood, 1945 värvatud agent Viljandimaal Põltsamaa v., hüüdnimi "Treiberg". [ERAF, 5SM-1-2]

KASUL, Johannes m, 1941 4. hävituspataljon. [ERA, R-1728-1-3]

KASVANDIK, Georg, Eduard m, s. 06.12.1922 Tallinn, eluk. Tallinn Haamri 24, keskh., õpilane, elamuvalitsus. 1941 mobiliseeriti Punaarmeesse, Kaasan, Tšeljabinsk, 1045. ehituskolonn, Eesti korpus, 917. laskurpolk, 11.12.1944 teade ENSV Sõjakomissariaati; langenud, surnud ja teadmata kadunute nimekiri. [R9; ERA, 5056-1-15]

KAŠANKIN (Katankin), Sergei, Ivan m, 1941 Tallinna 4. hävituspataljon. [Prestuplenija… lk. 282, ERA, R-1728-1-4]

KAŠEJEV, Jaan, Jakob m, s.1914, kõrgh., arst, 08.1942 Punaarmees 249. eesti laskurdiviis, 917. polk. [ERA, R-1-5-33]

KAŠEV, Kalinik, Feodor m, venelane, s. 11.08.1917 Tartumaa Peipsiääre v., eluk. Tartu, 10.08.1941 surmaotsus, § Julgeolekupolitsei; hävituspataljoni liige, abimiilits. [RAg; Rg; B; ERK II/1]

KAŠTANOV, Vassili, Nikolai m, s. 15.03.07 Petserimaa Medova k., eluk. Tallinn Bekkeri as. 6-30, 3 kl, partei liige, 1941 hävituspataljon, 1941 mobiliseeriti Punaarmeesse, Eesti korpus. [R9, A.K. kaust 12, Prestuplenija… lk. 284, R9]

KAZAKOV, Aleksandr, Pavel m, venelane, s. 14.08.1920 Tartumaa Mustvee, eluk. sama, lihttööline. 30.04.1942 hukatud, Tartu, §; hävituspataljoni liige. [RAg; B; ERK II/1]

KAZAKOV, Sergei, Andrei m, venelane, s. 01.10.1918 Tartumaa Kallaste, eluk. sama, 10.12.1941 surmaotsus, § Julgeolekupolitsei; hävituspataljoni liige, osales haarangutel, rüüstamistel ja süütamistel. [RAg; B; ERK II/1]

KAZARIN, Sergei, Grigori m, viidi üle Eesti sõjaväest Punaarmeesse 09.1940, 22. territoriaallaskurkorpus, 180. laskurdiviis, 42. laskurpolk, 1. laskurroodu poliitjuht. [ERA, R-328-1-12]

KAZATŠKO, Leonid, Georgi m, venelane, s. 1908 Narva, eluk. Narva Haigemaja 7-2, 6 kl., komnoor, Punaarmees, 22.09.1942 suunati Podolski Sõjakooli. [ERAF, 4-1-234]

KAZINTSEV, Nikolai, Ivan m, Punaarmees, 09.07.1946 teade ENSV Sõjakomissariaati; langenud, surnud ja teadmata kadunute nimekiri. [ERA, 5056-1-15]

KATALSEPP, Hugo, Jaan m, s. 07.03.1912 Valgamaa Puka, eluk. Tallinn, maaler. 17.07.1941 hukatud, §; hävituspataljoni liige, osales lahingutegevuses. [RAg; B; ERK II/1]

KATK, Ülo Valentin, Jaan m, s. 18.11.1924 Harjumaa Viimsi v. Leppneeme k., eluk. sama, müüja. Soome armeesse 05.11. 43, 3./JR 200. Tagasi Eestisse 19.08.1944, Tartu rinne. Mobiliseeriti Punaarmeesse 1944, tööpataljon , kust põgenes 1946. Arr. 27.02.46, trib. 07.05.46 §58-1a, 58-11, 10+5; Sverdlovski obl., vab. 19.02.1955, asum. Karaganda obl., vab. asum. 20.05.56. Surn. 06.06.1990 Abai linnas. [R2; R8/1; sp2]

KATKOV, Nikolai, Ivan m, eluk. Petserimaa, 1941 Punaarmee, Eesti korpus, 921. laskurpolk, nooremleitnant, 09.10.1944 langes Saaremaal. [KRA,9-4-2]

KATMAN, Juks m, s. 1915, 6 kl., alates 20.03.1944 partisanisalga liige. [ERAF, 4-1-248]

KATNIKOV (Kašnikov), Tihon, Juri m, s. 1923, eluk. Nõmme Tõdva 23-3, 1941 Tallinna 4. hävituspataljon. [ERA, R-1728-1-4]

KATŠERÕGIN m, 1941 Tartu hävituspataljon. [Prestuplenija… lk. 284]

KATT, August m, 1941 20. hävituspataljon, 1941 mobiliseeriti Punaarmeesse. [R9, Larin 172, Prestuplenija… lk. 284]

KATT, Oskar (Otto), August m, s. 23.05.1913 Tartumaa Pala v. Halliku, eluk. Tallinn, keskh.,22.09.1941 surmaotsus, Tallinn, § Julgeolekupolitsei; hävituspataljoni liige ja sõjaline õpetaja, 3. diviisi poliitjuht, osales aktiivselt uue riigikorra ülesehitamises. [RAg; TMA; B; ERK II/1]

KATTAI (Katai), Kalju, Gustav m, s. 1921 Võrumaa, 6 kl., 27.12.1944 mobiliseeriti Punaarmeesse, 63. tagavaralaskurpolk, 06.04.1945 deserteeris väeosast. [ERAF, 5SM-1-3]

KATTAI, Artur, Otto m, s. 1922, eluk. Haapsalu Vee 7, 1941 Läänemaa 11. hävituspataljon. [ERA, R1728-1-7]

KATTAI, August, Johannes m, s. 1920, 9 kl., komnoor, alates 08.1942 Talvi nimelise partisanisalga nr. 551 liige, vaenlase tagalas Kalinini oblastis, 20.08.1942 langes lahingus Kalinini obl. perek. eluk. Valgamaa Helme v. [ERA, 4-1-248, 249]

KATTAI, Mihkel, Joosep m, s. 12.07.1893 Võrumaa Põlva v. Himmaste, eluk. Tallinn-Nõmme Nurme 35-3, kõrgh., EV kolonel, juhatas Vabadussõja ajaloo töökomisjoni. 05.09.40 viidi üle Punaarmeesse 182. diviisi rivijaoskonna ülemaks Tartus, sõja puhkedes haigestus rindel 08.41 ja viidi tagalahospidali, tervenemise järel oli õppejõud Venemaal Kanski sõjakoolis, pärast sõja lõppu,1946-1948 TPI sõja-

lise kateedris, kuni saadeti erru, arr. 01.04.50 Nõmmel, ENSV Ülemkohtus mõisteti 31.08.50 10+5 aastat üldrežiimiga laagris, kuid enne vangitapile saatmist suri Patarei vangla haiglas 05.10.1950. [R1, R3, ZEV IV köide, J.Pihlau, Auraamat]

KATTAI, Paul, Arvi m, 17.08.41 mobiliseeriti Punaarmeesse, viidi laevaga Sibir Venemaale, 06.07.1946 surma teade ENSV Sõjakomissariaati. [R9, Eesti Sõna 05.43; KRA, 9-4-3]

KATTEL, Aleksander, Aleksander m, s.1922, Punaarmees 23. suurtükiväepolk, 1945 värvatud agent Tartumaal Laiuse v., hüüdnimi "Kalle". [ERAF, 5SM-1-2]

KATTEL, Robert, Kusti m, s. 1922 Hiiumaa Kõrgessaare v., eluk. sama, 6 kl., teenistuja, 1941 Punaarmee, Eesti korpus, arr. 03.06.45, trib. 25.08.45, § 58-1b, 10+5, Molotovi obl. Kizellag, surn. 17.03.1946. Saksa sõjavägi. [R2, O.Mägi]

KATTEL, Tavi-Karl m, s. 11.08.1926 Hiiumaa Kõrgessaare v. Isabella k., eluk. sama, 1941 Punaarmee, Eesti korpus. [O.Mägi]

KAUBER, Johannes, Liisa m, s. 1918 Saaremaa Mustjala v., eluk. Saaremaa Leisi v., 5 kl., talunik. 08.41 mobiliseeriti Punaarmeesse, arr. 05.08.46, trib. 12.10.46, §58-1b, 58-11, 58-8, 15+5, Tallinna vangla nr.1, surn. 13.11.1946. [R2, R8/1]

KAUBI, Ottomar, Aleksander m, s. 10.1921 Saaremaa Valjala v., eluk. sama, algh., põllutööline. 1941 mobiliseeriti Punaarmeesse, Sverdlovski obl. UAZ, 819. tööpataljon, Eesti korpus, 267. sanitaarpataljon, 07.10.1944 surn. haavadesse. [R9; ERA, 5056-1-6]

KAUCIS, Roberts, Adam m, s. 14.07.1891, 1941 Läti hävituspataljon. [Prestuplenija… lk. 284]

KAUGE, Bernhard m, 1941 20. Järvakandi hävituspataljon. [Prestuplenija… lk. 284]

KAUK, Oskar, Jaan m, s. 14.09.1908 Läänemaa, eluk. Tallinn Taime 9-10, 1941 Tallinna Töölispolk, 2. pataljon. [ERA, R-1728-1-23, Prestuplenija… lk. 284]

KAUKVERE, Aksel m, s. 25.05.1924 Virumaa Mäetaguse v. Kiikla k. Saksa sõjavägi. Soome armeesse 1943, III/JR 47, raadiopataljon. Tagasi Eestisse 19.08.1944, Tartu rinne. Mobiliseeriti Punaarmeesse sügisel 1944, lahingutes Saaremaal, vab. 1947. Surn. 21.12.1989 Rakveres. [sp2]

KAUL, Voldemar m, s. 1915 Tallinn, eluk. Tallinn Mäekalda 5-4, merekindlus, reamees. 1941 Tallinna Töölispolk, 1. pataljon, 3. rood. [ERA, R-1728-1-23]

KAULER, Hugo-Eduard, Jaan m, s. 02.10.1893 Järvamaa Lehtse v., eluk. Tallinn, Sõjanõukogu liige, EV kindralmajor. Punaarmees 182. diviisi suurtükiväeülem, komandeeriti Dzeržinski-nim. Sõjaväeakadeemia õppelaagrisse Gorohhovetsi Vladimiri oblastis täienduskursustele, arr. samas õppelaagris ööl vastu 28. juunit 1941, pärast Norilskisse jõudmist saadeti kohe Lama järve äärde, süüdistuskokkuvõte esitati 10.01.42 - formeeris reaktsiooniliselt meelestatud eestlaste hulgast valge-eesti väeosi võitluseks Punaarmee vastu, 1918-20 võttis aktiivselt osa lahingutegevusest Nõukogude Venemaa vastu, tegi koostööd kindral Judenitšiga, 1924 dets. võttis osa tööliste demonstratsioonide laialisaatmisest ja tulistamisest, suhtus vaenulikult ja eitavalt nõukogude korra kehtestamisse ning kompartei ja valitsuse poolt läbiviidud majandus- ja poliitilistesse reformidesse Eestis, ülekuulamisel lõi üks uurijatest Kauleri veriseks, erin. otsusega 04.07.42 mõisteti surma mahalaskmise läbi, otsus viidi täide 22.09.1942 Lamal. [R3, ZEV IV köide; Korpusepoisid lk.229; Ü.Uluots, Eesti ohvitseride saatus; J.Pihlau, Auraamat]

KAUN, Valentin m, 1941 20. Harjumaa hävituspataljon. [ERA, R-1728-1-11]

KAUN, Vladimir m, 1941 20. hävituspataljon. [Prestuplenija… lk. 284]

KAUNISSAAR, Julius, Jakob m, s. 27.02.09 Virumaa Aaspere v. Võipere, eluk. Virumaa Undla v. Kadrina, põllutööline. 1941 hävituspataljoni liige, põletanud talusid, andnud ülesse sundkorras Venemaale viiduid. [ERA, R-64-1-130]

KAUP, Johannes, Jakob m, eluk. Nõmme Hiiu 24, 1941 hävituspataljon. [Prestuplenija… lk. 285]

KAUPAL, Gunnar m, 02.07.1941 mobiliseeriti Punaarmeesse, viidi laevaga Leningradi, 07.1942 Stalingradis mullatöödel, 26.07.42 läks üle sakslaste poolele, tuli sõjast tagasi. [Meie Maa, 09.1942 nr. 104]

KAUPMEES, Jevgraf, Hendrich m, s. 1908 Võrumaa Karula v., Punaarmees 122. laskurdiviis, 917. laskurpolk, 17.07.1942 deserteeris väeosast. [ERAF, 5SM-1-2, ERAF, 5SM-1-3]

KAUPMEES, Marta, Jaan n, s. 22.03.1903, eluk. Tallinn Tartu mnt. 89-16, 1941 Tallinna Töölispolk. [Prestuplenija… lk. 285]

KAUPMEES, Robert, Karl m, s. 17.07.1913 Tartumaa, eluk. Tallinn Kopli 8-9, lõpetamata kõrgh., normeerija, Tallinna Vineeri- ja Mööblitehas. 1941 mobiliseeriti Punaarmeesse, Sverdlovski obl. Rež, 788. tööpataljon, Eesti korpus, 300. laskurpolk, leitnant, 12.10.1944 langenud lahingus. [R9; ERA, 5056-1-6,14]

KAUR, Arnold, Rudolf m, s. 1922 Tallinn, 8 kl., lukksepp, 1945 Punaarmees 7. ehituspataljon, 2. rood. [ERAF, 5SM-1-3]

KAUR, Juhannes, Eduard m, 1941 Punaarmee, Eesti korpus, 925. laskurpolk, 19.03.1945 surma teade ENSV Sõjakomissariaati. [KRA, 9-4-3]

KAUR, Rein, Varlam m, s. 22.10.1926 Tapa, eluk. Tallinn, õpilane. Soome armeesse 13.11.1943, 14./JR 200. Tagasi Eestisse 19.08.1944, Kehra õppelaager. Mobiliseeriti Punaarmeesse 05.01.45, lahingud Kuramaal, Narva, 24806. väeosa, vab. teenistusest 1952. Surn. 31.10.2010 Tallinnas. [R9; sp2]

KAUS (Kauss), Peeter, Laos (Laasi) m, s. 1901 Saaremaa Torgu v. EV Merejõud, n.veebel, 01.10.1940 Punaarmees, saadeti kolonel Trossi väeossa Tallinnas. Arr. 16.05.1945 Tallinn Vabriku 37-7, trib. 16.08.1946, §58-1a, 8+2, Komi ANSV Uhtižemlag, vab. 10.06.1953 [R2, R8/1, ERA, 495-12-500, AIS]

KAUS, Kirill m, eluk. Hiiumaa Kõrgessaare v. Pihla k., 1941 Punaarmee, Eesti korpus, 921. laskurpolk, langes Alekseikovo k. all. [O.Mägi]

KAUSTLA, Voldemar, Heindrik (Hindrek) m, s. 05.09.1913 Läänemaa Noarootsi v., eluk. sama, 4 kl., talunik, 29.10.1944 mobiliseeriti Punaarmeesse 8. laskurkorpus, 7. laskurdiviis, 27. laskurpolk, 07.02.1945 jäi maha Tallinnas rindele saatmisel; arr. 23.08.50 Läänemaa Oru v. Rootsi k., trib.17.11.50, §58-1a, 25+5, Komi ANSV Uhtalag, Petšorlag, vab. 04.11.1955. [R1, R8/1, ERAF, 5SM-1-3]

KAUTS (Kants), Arnold m, s. 17.12.1921 Võrumaa Lasva v. Loosi k., elektrik. Soome armeesse 16.12.1943, JR 200 staabikompaniis. Tagasi Eestisse 19.08.1944, mobiliseeriti Punaarmeesse mais 1945, vab. 11.1946. Surn.06.11.2004 Tallinnas. [sp2]

KAUTS, Adolf, Robert m, eluk. Tallinn Wismari 19c-5, 1941 hävituspataljon, propaganda instruktor. [Prestuplenija…lk. 285]

KAUTS, Gustav m, EV admin. v.seersant, 1940 Punaarmees, määratud 22. territoriaallaskurkorpuse 4. diviisi 6. üksikjalaväepataljonis likvideerija abitööjõuks. [ERA, 495-12-500]

KAVA, Koit, Wilhelm m, s. 21.11.1913. EV n.leitnant. 09.1940 Punaarmees, määratud 22. laskurkorpuse üksikusse lennueskadrilli 2. lennuväedivisjonist. [ERA, 526-1-344, Sõjamuuseum]

KAVAST, Aadu, Jaan m, s. 24.05.1905 Tartu, eluk. Võru, EV leitnant, 7. jalaväerügement. Punaarmees 182. laskurdiviisi 140. polgus rühmaülemana Võrus leitnandi auastmes, arr. 14.06.41, süüdistuskokkuvõte esitatud 01.11.41 - võttis kadetina osa 1924. a. 1. dets. ülestõusu mahasurumisest, osales aktiivselt Kaitseliidu töös, sotsiaalselt ohtlik element, erin. otsusega 05.09.42 mõisteti 5. aastaks paranduslike tööde laagrisse, tapeti 04.09.42 Norillagis üks päev enne erin. otsuse langetamist ebaselgetel asjaoludel. [R3; R9; ZEV IV köide; KRA,9-4-2; Ü.Uluots, Eesti ohvitseride saatus; J.Pihlau, Auraamat]

KEBLER, Jaan, Jaan m, 1941 Punaarmee, Eesti korpus, kapten. [KRA, 9-4-2]

KEBRIN, Aleksei, Feodor m, s. 16.03.1909 Petserimaa, eluk. Viljandi, 2 kl., tööline, turbatööstus, 1941 48. hävituspataljon, vabatahtlikult evakueerunud. 1941 mobiliseeriti Punaarmeesse, Mari ANSV, kolhoos "Pioneer", Eesti korpus. [R9, ERAF kart. 23, Prestuplenija… lk. 285]

KEBRIN, Gavril, Aleksei m, venelane, s. 25.04.1919 Petserimaa Petseri v., eluk. Liivamäe rdtj., 5 kl., jaamaülem. 1941. a. oli Punaarmees, arr. 29.09.45 Liivamäe rdtj., erin. 18.01.47, §58-1b, 10a., Sverdlovski obl. Bogoslovlag, vab. 29.10.1954. Side saksa politseiga, andis end sakslastele vangi. [R1 13720-E]

KEDAROV, Eduard, Aleksander m, venelane, s. 1914 Peterburi kub. Polnovski raj., 4 kl., tööline, Punaarmees 7. laskurdiviis, 27. laskurpolk, 25.03.1942 deserteeris väeosast. [ERAF, 5SM-1-2]

KEDARS, Albrecht (Albert), Aleksander m, s. 1908, eluk. Tallinn Kappeli 8-29, Kivimurru 32-4, 1941 Tallinna Töölispolk, 01.11.44 mobiliseeriti Punaarmeesse, tagavarapataljon, 8. korpus. [R9, KRA, 1-3-1, Prestuplenija… lk. 285]

KEEDUS, Ferdinand, Kristjan m, s. 1903, kompartei kandidaat, alates 12.01.1944 Röhni nimelise partisanisalga nr. 576 liige, sakslaste tagalas Eestis, 17.01.1944 hukkus lahingus Eestis. poja eluk. Tatari ANSV. [ERAF, 4-1-248, 249]

KEELMANN, Otto, Karl m, Punaarmees, seersant, eriülesannetega Petserimaa üksus. [ERAF, 4-1-234]

KEER, Herman, Gustav m, s. 1914, 1941 hävituspataljon. [ERA, R-1728-1-19]

KEER, Richard-Paul, Paul m, s. 24.09.1920 Tallinn, eluk. Tallinn Paljassaare tee 3, kõrgh., tegevväelane, 1941 saadeti sunniviisil Venemaale, Looderindel, Tšeljabinski obl. Magnitogorsk, 701. tööpataljon Eesti korpus, poliitjuhi asetäitja, leitnant, alates 10.03.1944 partisanisalga liige. [ERAF, 4-1-248, R9]

KEERBERG, Aksella n, eluk. Tallinn Tartu 53, Lihatsentraal, kassapidaja, 1941 hävituspataljon. [ERA, R-1728-1-19]

KEERD, Alfred, Johannes (Johan) m, s. 1922 Tartu, 4 kl., komnoor, Punaarmees, jefreitor, alates 10.03.1944 Šumilovi nimelise partisanisalga liige, saadeti sakslaste tagalasse Virumaale, 03.1944 teadmata kadunud. [ERAF, 4-1-248, 262, 39]

KEERDO, Julius, Robert m, s. 27.08.1906 Tartu, eluk. Tšeljabinsk Krupskaja 15-3, keskh., ärijuht, Tööstuskaubastu, äri nr. 48. 1941 mobiliseeriti Punaarmeesse, Sverdlovski obl., Eesti korpus, 28.08.1945 teade ENSV Sõjakomissariaati; langenud, surnud ja teadmata kadunute nimekiri. [R9; ERA, 5056-1- 15]

KEERDO, Paul, Robert m, s. 04.04.1891 Tartu, eluk. Tallinn, ajalehe "Kommunist" vastutav toimetaja, alates 05.07 1940 enne 22. territoriaalkorpuse moodustamist Eesti sõjaväe poliitjuht. [ENE, Eesti NSV ajalugu III; AIS]

KEERME, Albert, Juhan m, s. 1900 Narva, algh., polgukool, leitnant, 1940 Punaarmee, 180. laskurdiviis, 42. laskurpolk. [ERAF, 5SM-1-3]

KEERSALU, Aleksander, Johan m, s. 05.11.1911 Harjumaa Keila v., eluk. Virumaa Kohtla-Järve 170-30, 4 kl., kaevur, Kohtla-Järve põlevkivi kaevandus. 1941 hävituspataljon, 1941 mobiliseeriti Punaarmeesse, Arhangelski obl., sadamatööline, Eesti korpus. [R9, ERAF kart. 23, Prestuplenija… lk. 285]

KEERSALU, Kalju m, 1941 20. Harjumaa hävituspataljon. [Prestuplenija… lk. 285]

KEERU m, Punaarmee 180 laskurdiviis, 07.1941 langes Porhovi lähistel. [KRA, 9-4-5]

KEERUS, Stefan, Mario m, s. 17.06.1906 (1905) Peterburi kub., eluk. Tallinn Kungla 48-3, 8 kl., tööline, arr. 05.01.45 Tallinn Kungla 48-3, trib. 26.03.45, §58- 1b, 10+5a., Magadani obl. Sevvostlag, vab. 17.01.54. Deserteeris Punaarmeest. [R2, R8/1, R9]

KEET, Anto, Rein m, 1941 Punaarmee, Eesti korpus, 364. välihaigla, 24.01.1945 surma teade ENSV Sõjakomissariaati. [KRA, 9-4-3]

KEIEL, Aleksander, Samuel m, eluk. Tartumaa, 1941 mobiliseeriti Punaarmeesse, Eesti korpus, 21.03.1945 langes Läti Kuramaa, maetud Saldus. [KRA, 9-4-9]

KEIGER, Karl, Peeter m, s. 14.06.1914 Tartumaa Tähtvere v., algh., juhutööline, 1941 Tartumaa komsomolikomitee instruktor, Narva polk, 1941 Venemaale, Omski obl., kolhoos "Säde", Eesti korpus, 7. laskurdiviis. [ERAF, 32-1-8]

KEIGU m, 1941 Punaarmee, 180. laskurdiviis, 07.1941 langes Porhovi all. [KRA, 9-4-5]

KEISPAK m, 1941 Punaarmee, 180. laskurdiviis, 86. laskurpolk, nooremseersant, 07.1941 langes Porhovi all. [KRA, 9-4-5]

KEITS, Boris, Pjotr m, eluk. Valgamaa, 1941 Punaarmee, 09.07.1941 teadmata kadunud. [KRA, 9-4-2]

KELAMOV, Richard, Jaan m, s. 1919, keskh., tõlk, 08.1942 Punaarmees 249. eesti laskurdiviis, 779. suurtükiväerood. [ERA, R-1-5-33]

KELDER, Harald, Priido m, s. 05.10.1914 Hiiumaa Emmaste v., eluk. sama, algh., puusepp, 21.07.1941 mobiliseeriti Punaarmeesse, Eesti korpus, nooremseersant, alates 14.02.1944 Vennikovi nimelise partisanisalga liige, 02.1944 teadmata kadunud. [ERAF, 4-1-248, 262, R9]

KELDER, Leonhard, Pavel m, s. 1911 Harjumaa, 6 kl., 21.10.1944 mobiliseeriti Punaarmeesse, 63. tagavaralaskurpolk, 11.04.1945 deserteeris väeosast. [ERAF, 5SM-1-3]

KELDER, Rudolf, Priidu m, s. 06.1911 Läänemaa Hiiumaa, eluk. Tallinn, algh., kokk, Punane Krull, tööline. 03.07.41 mobiliseeriti Punaarmeesse, Molotovi obl. Zakamsk, 792. töölaager, Eesti korpus, 300. laskurpolk. 12.10.1944 hukkus. [R9; ERA, 5056-1-14]

KELDUSILD, Jaan, Karl m, s. 06.06.1896, eluk. Tallinn Kreuksi 20-8, 1941 Tallinna 4. hävituspataljon, partei liige. [Prestuplenija… lk. 286, ERA, R-1728-1-4]

KELDVA, Marie, Anton n, 45-aastane, eluk. Tallinn-Nõmme Pirni 8-2, 1941 Töölispolk. [Prestuplenija… lk. 286]

KELEMENT, August, August m, eluk. Harjumaa, 1941 Punaarmee, Eesti korpus, nooremleitnant, 05.10.1944 langes Saaremaal. [KRA, 9-4-2]

KELGO, Johannes, Karl m, s. 1910 Tartu, eluk. Tallinn-Nõmme Pärnu mnt. 332-1, kesk., 1941 mobiliseeriti Punaarmeesse, Põhja raudteede varustusbaas, Aikino, Eesti korpus, arr. 18.03.43, trib. 29.04.43, §58-1b, 10+3a. Kavatses minna rindest üle sakslaste poolele. [R3, R9]

KELGUMÄE, Aleksander m, eluk. Petserimaa Vilo v. Trubeli k., komnoor, 1941 Tallinna 7. hävituspataljon. [Prestuplenija… lk. 286, ERA, R-1728-1-6, AIS]

KELIN, Ilja, Grigori m, 1941 Tallinna 4. hävituspataljon. [Prestuplenija… lk. 286, ERA, R-1728-1-4]

KELK, Hans, Voldemar m, s. 1922, eluk. Valgamaa Kuigatsi v., Punaarmees 371. kaardiväe eesti laskurpolk, 1945 värvatud agent Kuigatsi v., hüüdnimi "Peeter". [ERAF, 5SM-1-2]

KELL, Heinrich-Johannes, Mart-August m, s. 11.05.1908 Tallinn, eluk. sama, EV leitnant, riigikaitseõpetaja Pärnu õppekeskuses. Punaarmees 182. diviisi 171. polgus rühmaülemana vanemleitnandi auastmes, arr. 14.06.41 Petseris, süüdistuskokkuvõte esitatud 26.09.41 - oli reaktsioonilise Eesti Ohvitseride Kogu liige, veendunud natsionalist, suhtus vaenulikult Punaarmee sissetulemisse ja nõukogude võimu kehtestamisse Eestis, tegi nõukogudevastast agitatsiooni Punaarmees olevate poliittöötajate suhtes, oli häälestatud varanduste natsionaliseerimise vastu, erin. otsusega 05.09.42 mõisteti 7. aastaks paranduslike tööde laagrisse, surn. Norillagis Krasnojarski krai 06.11.1942. [R9, ZEV IV köide; Ü.Uluots, Eesti ohvitseride saatus, R3, Sõjamuuseum]

KELL, Jakob, Liisa m, s. 1910 Tartumaa, 25.11.1944 mobiliseeriti Punaarmeesse, 26.01.1945 deserteeris väeosast. [ERAF, 5SM-1-3]

KELL, Paul (Pavel), Vassili m, s. 06.07.1920 Petserimaa, eluk. sama, 6 kl., põllutööline, raudteelane, 1941 mobiliseeriti Punaarmeesse, Eesti korpus, 24.12.1942 teadmata kadunud Velikije Luki all, ka sai surma sakslaste poolel Velikije Luki all, tegelikult sai 1943 haavata Velikije Luki all, pärast sõda elas Eestis. [R9; ERA, 4984-1-2]

KELL, Richard, Mart m, s. 01.1914 Tallinn, eluk. Tallinn Kopli 92, keskh., motorist, 3. üksik sõjaväestatud valverühm. 1941 mobiliseeriti Punaarmeesse, Tšeljabinski obl. Zlatoust, 793. ehituspataljon, Eesti korpus, 300. laskurpolk, 12.10.1944 langes lahingus Saaremaal. [R9; ERA, 5056-1-6,14]

KELLAMOV, Rihard m, 1942 Punaarmees, Eesti korpus 7. laskurdiviis, 779. suurtükiväepolk, 2. divisjoni staabiülem, kapten. [Vali III 145]

KELLER, Aleksei, Peeter m, s. 1921 Saaremaa, 6 kl., 02.02.1945 Punaarmees 8. ehituspataljon, 1. rood, oli saksa sõjaväes. [ERAF, 5SM-1-3]

KELLER, Uriel-Aleksander, Julian m, s. 16.01.1919 Samaara, eluk. Tallinn Väike-Ameerika 39a-5, 8 kl., treial, 1941 hävituspataljon, arr. 26.10.44 Tallinn Väike-Ameerika 39a-5, erin. 04.03.46, §7-35, 5a., Tšeljabinski obl. Miass, vab. 16.05.49. Langes vangi sakslaste kätte hävituspataljonist. [R1, R3, ERA, R-1728-1-19]

KELLO, Vladimir, Aleksander m, 1941 Punaarmee, 15.06.1946 surma teade ENSV Sõjakomissariaati. [KRA, 9-4-3]

KELMAN (Kellmann) Otto, Karl m, Venemaa eestlane, s. 02.05.1920, Petrogradi kub., eluk. Leningradi obl. Valdai raj. 7 kl., komnoor, treial, 1942 Eesti korpus, 22.09.1942 suunati Podolski Sõjakooli, seersant, partisan, radist. [ERAF, 4-1-236, 234, R9]

KELMSEER, Juhan, Juhan m, s. 1898, eluk. Tallinn Roosikrantsi 11-7, 1941 Tallinna 4. hävituspataljon. [ERA, R-1728-1-2,4]

KELNER, Elmar, Gustav m, s. 04.09.1915 Järvamaa Võhmuta v., eluk. Võhmuta v. (van.), 6 kl., lukksepp, tehas Volta. 1941 mobiliseeriti Punaarmeesse, Arhangelski obl. 111. töökolonn, Eesti korpus, 917. laskurpolk, 24.01.1945 teade ENSV Sõjakomissariaati, kas langenud või teadmata kadunud. [R9; ERA, 5056-1- 15]

KELNER, Oskar-Vidrik, Aleksander m, s. 22.03.1912 Võrumaa Võru v., eluk. Võru, 19.08.1941 surmaotsus, § Omakaitse kohus (Võru); aktiivne kommunist, hävituspataljoni liige, käis haarangul Kanepis, kus tapeti postkontori ülem. [RAg; B; ERK II/1]

KELOMEES, Arnold, Johan m, s.1914, tööstuskool, tisler. Kohtla-Järve õlitööstus, 08.1942 Punaarmees 249. eesti laskurdiviis, 925. laskurpolk. [ERA, R-1-5-33]

KELP, Rudolf, August m, s. 1913 Võrumaa, Punaarmees 63. tagavaralaskurpolk, 13.06.1945 deserteeris väeosast. [ERAF, 5SM-1-3]

KELT, Leonhard, August m, EV n.seersant, 1940 määratud 22. territoriaallaskurkorpuse 3. diviisi väeosas likvideerija abitöötajõuks. [ERA, 495-12-500, AIS]

KELTJAROV, Herm, Jüri m, s. 1917, eluk. Tallinn Lastekodu 19-1, komnoor, 1941 Tallinna Töölispolk. [Prestuplenija… lk. 286]

KELTSER, Mihail, Semjon m, s. 1910 Narva, 02.02.1945 Punaarmees 8. ehituspataljon, 4. rood, oli saksa vangilaagris ja sõjaväes. [ERAF, 5SM-1-3]

KELVET, Paul, Aleksander m, s. 1909, Tallinn, keskh., 27.07.41 mobiliseeriti Punaarmeesse, viidi laevaga "Alev" nr.11 Leningradi. Udmurdi ANSV Kambarka, tööpataljon, 23.09.1942, 7a. [R9, Eesti Sõna 04.04.41, Memorial]

KEMM, Raimond, Aleksander m, eestlane, s. 1920 Novosibirski obl., 8 kl., komnoor, mehaanik, 22.09.1942 Punaarmees, suunati Podolski Sõjakooli, eriülesannetega Petserimaa üksus, alates 18.07.1943 Kuragini nimelise Petseri partisanisalga nr. 574 liige, ema eluk. Vologda obl. [ERAF, 4-1-248, 236, 234]

KENA, Erich, Jaan m, s. 1911, eluk. Paide Tallinna 19, 1941 Järvamaa 15. hävituspataljon. [Prestuplenija… lk. 286]

KENBERG, Aleksander, Kurt m, s. 1924, 1942 Punaarmees.[ERA, R-1-5-31]

KENDER, Villem, Karl m, s. 08.10.1906 Võrumaa Rõuge v., eluk. Võrumaa, 06.01.1942 hukatud, §; Võru maavanem ja TK esimees, 06.07.41 andis talunikele korralduse evakueerimiseks koos karja ja liikuva varaga, EKP ja selle Võrumaa komitee liige, Võru Ringkonnakohtu rahvakaasistuja, osales Tartumaal moodustatud Võru hävituspataljoni tegevuses. [RAg; B; ERK II/1]

KENDRA, Lembit, Gustav m, s. 1921 Võrumaa Mooste (Loosi) v., eluk. Võrumaa Antsla v., raudteelane, 05.09.1944 mobiliseeriti Punaarmeesse, 8. laskurkorpus, 7. laskurdiviis, 300. laskurpolk, 15.02.1945 jäi maha Valga jaamas rindele saatmisel. [ERAF, 5SM-1-2; ERAF, 5SM-1-3]

KENG, Hans Hans m, s. 07.09. 1916 Viljandimaa Leebiku v., kaadrisõjaväelane, EV nooremleitnant, viidi üle Punaarmeesse. Langes sakslaste kätte 10.07.41, sõjavangis Königsbergis. Soome armeesse 12.05.43, III/JR47 ja I/JR 200, 13./JR200. Tagasi Eestisse 19.08.1944, Narva rindel, taandus Saksamaale, Eesti diviis, jäi kadunuks 05.1945 Tšehhis. [R9; sp2]

KENNING, Jaan, Jaan m, s. 23.01.1908, 1941 Miilitsa Divisjon. [Prestuplenija… lk. 286]

KENTEM, Bernhard, Johannes m, s. 1910 Rakvere, 4 kl., Punaarmees, kompartei kandidaat, jefreitor, alates 05.09.1943 Roodvee nimelise partisanisalga nr. 578 liige, saadeti Moskvast lennukil sakslaste tagalasse, langes vangi, 09.06.1944 maha lastud Virumaal Mahu vallas Tammiku külas. [ERAF, 4-1-248, 262, 249]

KENTEM, P. I. m, 12.07.1942 Partisani Liikumise Staabi poolt omistati sõjaväeline auaste jefreitor. [ERAF, 4-1-236]

KENTS, Eduard, Eduard m, s. 1921 Järvamaa, eluk. Tallinn Liivamäe 39-1, 6 kl., autojuht, lauatehas. 02.07.41 mobiliseeriti Punaarmeesse, Tšeljabinsk, 1045. töökolonn, Eesti korpus, 7. laskurdiviis, 19.03.1945 teade ENSV Sõjakomissariaati; langenud, surnud ja teadmata kadunute nimekiri. [R9; ERA, 5056-1- 15]

KEOSAAR, Aleksander, Gustav m, s. 1903, eluk. Viljandimaa Imavere v. Järevere k., 1941 hävituspataljon. [Prestuplenija… lk. 286]

KEPNIK, Alfred, Otto m, s. 12.1918 Tallinn, eluk. Tallinn Endla 28-8, 6 kl., tööline, paberivabrik. 1941 mobiliseeriti Punaarmeesse, Arhangelsk, 1110. tööpataljon, Eesti korpus, 921. laskurpolk, 23.12.42 teadmata kadunud Alekseikovo k. all, 19.09.1944 langes Eestis. [R9, ERAF kart. 23, KRA, 9-4-2]

KEPP, Õie, August n,, s. 1915, eluk. Tallinn Sulevimägi, 1941 Tallinna Töölispolk. [Prestuplenija… lk. 286]

KEPPER, Erich, Tõnu m, s. 1918, eluk. Tallinn Sulevimägi, 1941 Tallinna Töölispolk. [Prestuplenija… lk. 286]

KER, A., A. m, 1941 hävituspataljon. [Prestuplenija… lk. 286]

KERBE, Johannes m, 1941 Kehra hävituspataljon. [ERA, R-1728-1-15]

KERDAN, Herman, Artur m, Punaarmees Eesti korpus, lahingus Velikije Luki all langes vangi sakslastele, 01.1943 sakslaste alistumisel jäi Punaarmee kätte, haavatud, saadeti hospitali. [ERAF, 5SM-1-4]

KERDI, Anatoli, Anton m, s. 1907, eluk. Tallinn Kauna 4-3, partei liige, 1. Tallinna Töölispolk. [Prestuplenija…lk. 286]

KERDLES, Oskar, Gustav m, n.leitnant, Punaarmees, Eesti korpus, 925. laskurpolk, 21.11.1944 teade ENSV Sõjakomissariaati, Velikije Luki Alekseikovo küla all teadmata kadunud. [ERA, 5056-1-6]

KERDMANN, August, Mihkel m, s. 1891, 1941 Töölispolk. [Prestuplenija lk. 286]

KERELAND, Osvald, Ivan m, eestlane, s. 1922, 3 kl., alates 10.10.1943 partisanisalga liige, abik. eluk. Leningradi obl. [ERAF, 4-1-248, 262]

KEREME, Hugo-Artur, Aliide m, s. 13.03.1917, vabatahtlikult Punaarmees. [Prestuplenija… lk. 286]

KEREMIA, Arvi-Aleksander, Jüri m, eluk. Virumaa, 1941 Punaarmee, 10.03.1942 surn. haigusesse. [KRA, 9-4-2]

KERIDON, Richard, Ervin m, s. 1913, eluk. Tallinn V.-Ameerika 24-7, kapral, 1941 Tallinna Töölispolk, 2. pataljon. [ERA, R-1728-1-23, Prestuplenija… lk. 286]

KERJAN, Karl, Jakob m, s. 1905 Valgamaa Holdre v., eluk. Pärnu Roheline 2, 1941 Punaarmee 232. polk, arr. 04.07.41 Pärnu Roheline 2, erin. 31.03.42, §58-4, 58-10, 58-11, Molotovi obl. Ussollag, surmaotsus täide viidud 09.05.1942. Süüdistati ülestõsu ettevalmistamises laagris. Kaitseliit. [R2, R3]

KERKEL, Johannes, Ado m, s. 1902 Saaremaa Mustjala v., eluk. Järvamaa Lehtse v., 6 kl., teenistuja, viidi üle Eesti sõjaväest Punaarmeesse 17.10.40, 22. territoriaallaskurkorpus, 180. laskurdiviis, 42. laskurpolk, 2. pataljoni miinipildurite rühma komandör, noorem veltveebel, arr. 28.03.45 Järvamaa Lehtse v. trib. 07.08.45, §58-1b, 58-11, 20+5a, Punaarmees andis end vangi sakslastele. Omakaitse. [R1, 2208N, ERA, R-328-1-12]

KERLIS, Arnold (Arno), Leopold m, s. 02.1911 Tallinn, eluk. Tallinn Vilmsi 34-4 (Tombi 34-4), algh., kokk. 1941 Tallinna Töölispolk, 1941 mobiliseeriti Punaarmeesse, tööpataljon, Eesti korpus, 917. laskurpolk, 16.10.44 teade ENSV Sõjakomissariaati; langenud, surnud ja teadmata kadunute nimekiri. [R9; Prestuplenija… lk. 286; ERA, 5056-1-15]

KERLO (Keerloo), Herbert, Robert m, s. 1925, 1941 Tallinna 4. hävituspataljon. [ERA, R-1728-1-4]

KERM (Kärm), Karl, Johan (Juhan) m, s. 1904 Viljandimaa Tuhalaane v., 10 kl., Ohvitseride kool, leitnant, Punaarmees 8. ehituspataljon, 3. rood, arr. 22.03.45 Viljandi, erin. 15.09.45, §58-1a, 58-11, 10a., Krasnojarski krai, vab. 30.12.1955. Nõukogudevastase organisatsiooni liige, oli saksa sõjaväes. [R2; R3; ERAF, 5SM-1-3]

KERM, Johannes, Gustav m, s. 17.04.1904, eluk. Tallinn Süda 9-17, 1941 Tallinna 4. hävituspataljon. [Prestuplenija… lk. 286, ERA, R-1728-1-4]

KERMA, Johan, Jaan m, s. 1904, eluk. Türi Viljandi 1, 1941 15. hävituspataljon. [Prestuplenija… lk. 286]

KERMER, Jaan m, s. 1906, eluk. Viljandi Uus 12, 1941 hävituspataljon. [Prestuplenija… lk. 286]

KERMET, Rudolf-Johann, Jüri m, s. 15.05.1893 Tallinn, eluk. sama, EV Pioneeripataljoni adjutant Võrus, major. Punaarmees 22. territoriaalkorpuse 202. üksiku sapööripataljoni komandöri asetäitja majori auastmes, arr. 14.06.41 Petseris, süüdistuskokkuvõte esitati 01.11.41 - kodusõja ajal sõdis valge-eestlastega Punaarmee vastu, 1933-34 võttis osa vapside liikumisest, 1935-39 oli Kaitseliidus, fašistlike tõekspidamistega, suhtus vaenulikult Punaarmee sissetulemisse ja nõukogude võimu kehtestamisse Eestis, nõukogudevastane element, erin. otsusega 15.05.43 mõisteti 10 aastat paranduslike tööde laagrit, erin. otsusega 30.07.43 asi lõpetati, kuna Kermet suri Norillagis 16.01.1943. [Ü.Uluots, Eesti ohvitseride saatus; J.Pihlau, Auraamat, R3]

KERMOS, Juhan, Jakob m, 1904, eluk. Türi Viljandi 1, 1941 Järvamaa 15. hävituspataljon. [ERA, R-1728-1-8]

KERNER, Endel m, eluk. Hiiumaa Käina v., 1941 Punaarmee, Eesti korpus. [O.Mägi]

KERNER, Endel, Ants (Hans) m, s. 15.06.1920 Läänemaa Märjamaa v., eluk. sama, 6 kl., raudteevalvur, 1941 mobiliseeriti Punaarmeesse, Sverdlovski obl. Tšaikovski raj, metsatööline, Eesti korpus, seersant, alates 10.01.1944 Pajuste nimelise partisanisalga liige, Eestis sakslaste tagalas. [ERAF, 4-1-248, R9]

KERNER, Erich m, eluk. Hiiumaa Käina v., 1941 Punaarmee, Eesti korpus, 1942 langes rindel. [O.Mägi]

KERNER, Richard m, eluk.. Hiiumaa Käina v., 1941 Punaarmee, Eesti korpus. [O.Mägi]

KERNO, Evald, Johannes m, 1941 Punaarmee, 15.06.1946 surma teade ENSV Sõjakomissariaati. [KRA, 9-4-3]

KERSEN (Kärsen), Evald, Artur m, s. 12.07.1909 (1919) Hiiumaa Kärdla, eluk. Kärdla Valli 6a, 1941 Läänemaa 11. hävituspataljon, Punaarmee. [Prestuplenija… lk. 286, ERA, R-1728-1-7, O.Mägi]

KERSEN, Ludvig m, eluk. Hiiumaa Käina v., 1941 Punaarmee, Eesti korpus. [O.Mägi]

KERSEN, Richard m, s. 15.06.1912 Hiiumaa Kärdla, eluk. sama, tööline, Läänemaa hävituspataljon. 03.07.41 mobiliseeriti Punaarmeesse. [R9, Lääne Sõna; O.Mägi]

KERSIN, Rudolf, Jaan m, s. 1914 Võrumaa, Punaarmees 8. laskurkorpus, 249. laskurdiviis, 921. laskurpolk. [ERAF, 5SM-1-3]

KERSMANN, Gustav, Jaak m, s. 1907, eluk. Tallinn Lutheri 7-45, 1941 4. hävituspataljon. [Prestuplenija… lk. 287]

KERSON, Voldemar, Adolf m, Venemaa eestlane, s. 03.1920 Lohu, Kuibõševi obl, eluk. Kabardiini-Balkaari ANSV Naltšik, 7 kl., kaevur. 1942 Eesti korpus, 7. diviis 13.07.1944 sõjatribunal, § 58-10, 10a. [R9, ERAF kart. 23, Memorial]

KERSS, Arnold, Hans m, 1941 hävituspataljon. [Prestuplenija… lk. 287]

KERSTEN, E., A. m, 1941 hävituspataljon. [Prestuplenija… lk. 287]

KERSTNA, Alfred, Aleksander m, s. 1906 Pärnu, eluk. Tallinn Majaka 27-2, „Dvigatel". 1941 Tallinna Töölispolk, 3. rood, 1. pataljon, 1. Eesti Kütipolk. [ERA, R-1728-1-23, ERA, R-1728-1-21]

KERTSING, Eduard, Jaan m, 1941 punaarmeelane, 1. Kütipolk. [Prestuplenija… lk. 287]

KESA, Ants, August m, nooremseersant, 1941 Tallinna Töölispolk, 2. pataljon. [ERA, R-1728-1-23, Prestuplenija… lk. 287]

KESA, Gustav m, s. 11.06.1924 Virumaa Haljala v., õpilane. Soome armeesse 04.02. 44, 3./JR200. Tagasi Eestisse 19.08.1944, Tartu rindel. Mobiliseeriti Punaarmeesse 1944, tööpataljon , kust põgenes. Surn. 18.05.1957 Tallinnas. [sp2]

KESAMAA, Kaarel, Dahhar m, s. 15.01.1921 Tartumaa Peipsiääre v., eluk. Tallinn Puuvilla 32-2, 7 kl., masinist, 1941 mobiliseeriti Punaarmeesse, alates 18.09.41 tööpataljon, Eesti korpus, 925. laskurpolk, 19.10.1944 hukkus. [R9; ERA, 5056-1-14]

KESAMAA, Vello, Pavel m, s. 1918 Tartu, keskh., sõjakool, leitnant, 1940 Punaarmee, 614. suurtükiväepolk. [ERAF, 5SM-1-3]

KESEBERG, Jüri, Jüri m, s. 03.06.1902, 1941 Tallinna 4. hävituspataljon. [Prestuplenija… lk. 287, ERA R-1728-1-4]

KESIEPVIIK, Artur, Johann m, 1941 4. hävituspataljon. [Prestuplenija… lk. 287]

KESK m, 1941 hävituspataljon. [Prestuplenija… lk. 287]

KESK, Eduard, Jakob m, s. 10.09.1894 Peterburi kub. Oudova mk., eluk. Tartu Oa 2-3, EV major. Tartu Sõjaväeringkonna staap. Punaarmeest vabastati 10.09.1940, töötas seejärel Livonia õllevabrikus arveametnikuna, arr. Tartus 14.11.1940, mõisteti Pribovo NKVD vägede sõjatribunali poolt 17.04.41 surma, otsus kinnitati 02.06.41, surmaotsuse täideviimise kohta julgeoleku arhiivis kindlad andmed puuduvad, arvatavasti toimus see Tallinnas 04.06.1941. [R3;;J.Pihlau, Auraamat; Sõjamuuseum]

KESK, Herbert, Johannes (Juhan) m, s. 14.06.1914 Tallinn, eluk. Tallinn Puhte 4-13, 6 kl., tööline, õllevabrik Saku. 1941 mobiliseeriti Punaarmeesse, Arhangelsk, 1110. ehituspataljon, Eesti korpus, 300. laskurpolk, nooremseersant, 12.10.1944 langes Saaremaal.. [R9, ERAF kart. 23, KRA, 9-4-2]

KESKEL, Juhan, Jaan m, s. 24.06.1915 Narva, Tondi sõjakool, . EV nooremleitnant, teenis Aegna saare merekindluses. Arr. 11.1940, Molotovi obl. Ussollag, mõisteti väidetavalt laagrivandenõu liikmena erin. 03.03.42 surma ja hukati 09.05.1942. [R2; R3; J.Pihlau Auraamat]

KESKER, Vladimir, Johan m, s. 1915, eluk. Tallinn Raudtee 8-4, komnoor, 1941 Tallinna Töölispolk. [Prestuplenija… lk. 287]

KESKKÜLA, Aleksander, Feodor m, s. 1911 Saaremaa Maasi v., 6 kl., tisler, 1941 mobiliseeriti Punaarmeesse, arr. 15.09.41 Arhangelski obl. Kotlase raj. sv.osa, trib. 29.10.41, §19-58-1b, 58-8, 58-11, surmaotsus täide viidud 19.12.41. Deserteeris. [R2]

KESKKÜLA, Elmar, Ado m, raudteelane. 04.08.41 mobiliseeriti Punaarmeesse, 1761. evakohaigla, 21.05.45 surma teade ENSV Sõjakomissariaati. [R9, Eesti Sõna 27.03.43; KRA, 9-4-3]

KESKKÜLA, Orest, Aleksander m, s. 1918 Saaremaa, 6 kl., 02.02.1945 Punaarmees 8. ehituspataljon, 1. rood, oli saksa sõjaväes. [ERAF, 5SM-1-3]

KESKKÜLA, Palladi, Viktor m, s. 25.09.1921 (1920) Tallinn, eluk. Nõmme Kraavi 9, 6 kl., hambatehnik, Balti Manufaktuur. 1941 hävituspataljon, 1941 mobiliseeriti Punaarmeesse, Omski obl., kolhoos "Karl Marks", Eesti korpus, sanitar. [R9, ERAF kart. 23, Prestuplenija… lk. 287]

KESKKÜLL, Rudolf, Jaan m, s. 1916, 1941 mobiliseeriti Punaarmeesse, Eesti korpus, 27. laskurpolk, 20.03.1945 langes Läti Kuramaa, maetud 7. laskurdiviisi 2. kalmistu. [R9, A.K. kaust 8-26; Vahter 153]

KESKLA, Herman, Andres m, s. 1912, eluk. Hiiumaa, põllutööline, 1941 hävituspataljon, 03.07.41 mobiliseeriti Punaarmeesse. [R9, Lääne Sõna, ERA, R-1728-1-19]

KESKLA, Rudolf, Mihkel (Mihail) m, s. 1917 (1907), 6 kl., komnoor, nooremseersant, alates 18.07.1943 Aartee nimelise partisanisalga nr. 570 liige, 1943-1944 punane partisan, Eestis sakslaste tagalas, ema eluk. Tallinn. [ENSV ajalugu III, Ü. Ojatalu, ERAF, 4-1-249]

KESKMÄE, Arnet, Valentin m, s. 31.12.1924 Harjumaa Kiiu v. Mäepea k., põllumees. Saksa sõjaväegi. Soome armeesse 29.02.44, 5./JR 200. Tagasi Eestisse 19.08.1944, Kehra õppelaager. Mobiliseeriti Punaarmeesse 1944, tööpataljon, vab.1947. Surn. 10.01.2015. [sp2]

KESKÜLA (Keskküla) Vaike, Moorits n, 1941 Tallinna Töölispolk, 1. pataljon, sanitar 1941. [ERA. R-1728-1-23; Prestuplenija… lk. 287; AIS]

KESKÜLA, Aleksander, Mihail m, s. 1909 Saaremaa, 02.02.1945 Punaarmees 8. ehituspataljon, 4. rood, oli saksa vangilaagris. [ERAF, 5SM-1-3]

KESKÜLA, Evald, Anton m, s. 30.10.1921, 22.09.1941 surmaotsus, § Julgeolekupolitsei; 1941 7. hävituspataljoni liige. [RAg; B; ERK II/1, ERA, R-1728-1-6]

KESKÜLA, Johannes, Jüri m, s. 19.06.1892, EV Sõjaväe Ühendatud Õppeasutuste adjutant, major, 1940 Punaarmees, määrati sõjavägede õppeasutustes likvideerijaks haldusalal. Surn. Saksamaal 08.01.1978 [ERA, 495-12-500, Sõjamuuseum]

KESLER, Leopold (Leonhard), Daniel s..04.1915 Virumaa Jõhvi v., eluk. sama, 6 kl., põllutööline. 1941 mobiliseeriti Punaarmeesse, tööpataljon, Eesti korpus, 354. laskurpolk, 31.12.1942 teadmata kadunud Velikije Luki all. [R9, ERAF kart. 23, KRA, 9-4-2]

KESO, Eduard, Karl m, 1941 Tallinna 4. hävituspataljon. [ERA, R-1728-1-2]

KESO, Oskar, Karl m, eluk. Tallinn Kesk-Ameerika 10-10, 1941 Tallinna 4. hävituspataljon, punaarmeelane. [Prestuplenija… lk. 287, ERA, R-1728-1-3]

KESS (Kesse), Julius, Julius m, s. 22.10.1897 Tallinn, keskh., EV 7. suurtükiväe grupp, kapten, 1940 määratud 22. territoriaallaskurkorpuse 4. suurtükiväegrupis likvideerijaks, arr. Tartu, Taara pst. 9-2; Sverdlovski obl. Verhoturje, surn. kinnip-k. 23.12.1941. Kotkarist. Valgetäht. Vabadusrist. Detsembrimässu mahasurumine. [R2; R6-2; ERA, 495-12-500, Sõjamuuseum]

KESS, F., E. m, eluk.Tallinn Narva mnt. 36-1, 1941 Tallinna 7. hävituspataljon. [ERA, R-1728-1-6]

KESS, Oskar, Johannes m, s. 08.1911 Harjumaa Triigi v., eluk. Tallinn Suur-Lasnamäe 38-2, 9 kl., äriteenija, tööline, Ehitustrust nr.3. 1941 mobiliseeriti Punaarmeesse, Molotovi obl., 792. tööpataljon, Eesti korpus, 300. laskurpolk. 12.10.1944 hukkus. [R9; ERA, 5056-1-14]

KESSALU, Raimond m, s. 16.09.1923, eluk. Hiiumaa Kõrgessaare v. Palli k., 1941 Punaarmee [O.Mägi]

KESSALU, Rudolf m, s. 19.04.1914, eluk. Hiiumaa Kõrgessaare v. Palli k., 1941 Punaarmee, surn. tööpataljonis. [O.Mägi]

KESSEL, Emil, Jüri m, 1941 Viljandi 4. hävituspataljon, 3 rood. [Prestuplenija… lk. 287, ERA, R-1728-1-10]

KEST, Aleksei, Jaan m, s. Tallinn, 22. territoriaalkorpus, 21. laskurpolk, 180. laskurdiviis, teadmata kadunud. [ERAF, 5SM-1-3]

KESTLANE, Verner, Priit m, s. 1919 Saaremaa Pihtla v., eluk. sama., algh., talunik. 1941.a. Punaarmees, arr. 28.12.44 Saaremaa Pihtla v. trib. 27.02.45, §58-1b, 10+5a., Magadani obl. Sevvostlag, surn. 28.06.1946. Omakaitse, Saksa sõjavägi. [R1, R8/1]

KETSCHANOV, Joann, Vassili m, eluk. Tallinn Virve 1-3, 1941 hävituspataljon. [Prestuplenija… lk. 287]

KEUSAR, Johannes m, s. 1903, 1941 17. hävituspataljon Viljandis, 125. diviis. [Prestuplenija… lk. 287]

KEVASK (Kõvask), Konstantin, Jakob m, s. 1923 Jaroslavli obl., eluk. Mari ANSV Joškar-Ola, 13.05.1942 mobiliseeriti Punaarmeesse. [ERA, R-1-5-33]

KEÜMINŠ, Janis, Jana m, s. 19.05.1903, 1941 Läti hävituspataljon. [Prestuplenija… lk.304]

KIBAL, Elmar, Rudolf m, s. 18.07.1923 Narva, eluk. sama, 26.11.1941 surmaotsus, §; komnoor, hävituspataljoni liige, käis haarangutel. [RAg; B; ERK II/1]

KIBUR (Kibus), Jaan, Ants (Hans) m, s. 1918 Tallinn, 1941 2. hävituspataljon, 1. rood, 3. rühm, 1941 mobiliseeriti Punaarmeesse. [R9; A.K. kaust 6-87, Prestuplenija… lk. 287; ERA, R-1728-1-1a, 19]

KIBUS, Edgar, Priit m, 1941 Tallinna Töölispolk. [Prestuplenija… lk. 287]

KIBUS, Erich m, eluk. Hiiumaa Käina v., 1941 Punaarmee, Eesti korpus, 1942 langes sõjas. [O.Mägi]

KIBUS, Harri, Aleksander m, s. 26.01.1916 Tallinn, eluk. sama, EV nooremleitnant. 08.08.1940 Punaarmees 180. diviisi 627. suurtükiväepolgus rühmakomandör leitnandi auastmes, arr. 14.06.41, süüdistuskokkuvõte esitatud 27.09.41 - aktiivne osavõtt Kaitseliidust, nõukogudevastased vaated, germanofiil, sotsiaalselt ohtlik isik, erin. otsusega 05.09.42 mõisteti 10. aastaks paranduslike tööde laagrisse, vab. erilaagrist (Steplag) 20.07.51 ja saadeti asumisele Krasnojarski krai Karguni metsakombinaati, kus töötas elektrikuna, 04.04.56 NSVL Ülemkohtu Sõjakollegiumi määrusega vabastati asumiselt, tuli tagasi Eestisse, suri 29.01.1958 Tallinnas. [R3, ZEV IV köide; Ü.Uluots, Eesti ohvitseride saatus; Pihlau, Auraamat]

KIBUS, Karl m, s. 31.01.1916, eluk. Hiiumaa Käina v. Esiküla, 1941 Punaarmee, arr. 06.09.41, trib. 22.10.41, §58-10, surmaotsus; kinnip.-k. Komi ANSV Kotlas. [R2, O.Mägi]

KIBUS, Meinhard, Jaan m, s. 1906 Läänemaa, 9 kl., 1940 Punaarmee, 614. suutükiväepolk. [ERAF, 5SM-1-3]

KIBUSPUU, Karl, Gustav m, s. 1911 Kärdla, eluk. Kärdla Alata 3, 1941 Punaarmee, arr. 30.05.45, trib. 27.11.45, §58-1a, 58-11, 10+5, vab. laagrist 23.06.54, vab. asum. 1957, Omakaitse. [R1]

KIBUSPUU, Raul m, eluk. Hiiumaa Kärdla, 1941 Punaarmee, Eesti korpus, 27. laskurpolk. [O.Mägi]

KIBUVITS, Heinrich, August m, s. 18.04.1909 Läänemaa Varbla v., eluk. Tallinn Endla 22-7, 16.11.1941 hukatud, § Julgeolekupolitsei; 1941 Tallinna 4. hävituspataljoni liige, osales haarangutel ja lahingutes. [RAg; B; ERK II/1, Prestuplenija… lk. 287]

KIEL (Kiil), Erich, Jaan m, s. 1913 Tartu, eluk. Tallinn Lai 11-5a. 1941 Tallinna Töölispolk, 3. rood, 1. pataljon. [ERA, R-1728-1-23]

KIHL, Erik (Eriks), Karl m, s. 22..01.1911 Jõhvi, eluk. Saaremaa Kihelkonna v., keskh., ärijuht Kihelkonna tarbijateühingus. 1941 mobiliseeriti Punaarmeesse, Tšeljabinski obl. UAZ, 820. ehituspataljon, Eesti korpus, 300. laskurpolk, jefreitor, arr. 09.04.43, trib. 29.07.43, § 58-1b, 18.08.1943 surmaotsus muudetud 10+5. Üleminek sakslaste poolele Velikije Luki all. [R2, R9, ERAF kart. 23, KRA, 9-4-2]

KIHO (Kihu), Arnold, August m, s. 03.01.1922 Tartumaa Kiidjärve v., eluk. sama, tööstuskool, õpilane. 1941 mobiliseeriti Punaarmeesse, Sverdlovski obl. UAZ, 860. töökolonn, Eesti korpus, 300. laskurpolk, 12.10.1944 langes lahingus Saaremaal. [R9; ERA, 5056-1-6,14]

KIHO, Villem, Taavet m, s.30.03.1920 Tartumaa Kiidjärve v., eluk. Tartu, keskh., ametnik, 04.07.1941 mobiliseeriti Punaarmeesse, Sverdlovski obl. Kamensk-Uralsk, 817. ehituspataljon, Eesti korpus, 921. laskurpolk, keemiarühm, 22.12.1942 sai Velikije Luki all haavata, surmateade 13.04.1943. [R9; KRA, 9-4-2; A.Kiho]

KIHU, Arnold, Friedrich m, eluk. Tartumaa, 1941 Punaarmee, Eesti korpus, 921. laskurpolk, 18.03.45 teadmata kadunud. [KRA, 9-4-2]

KIHU, Ermin, Juhannes m, eluk. Tallinn-Nõmme Sireli 29-1, Punaarmees Eesti korpus, 7. laskurdiviis, 27. laskurpolk, lahingus Velikije Luki all langes vangi sakslastele, 01.1943 sakslaste alistumisel jäi Punaarmee kätte, haavatud, saadeti hospitali. [ERAF, 5SM-1-4]

KIIBITS, Aleksei, Jaan m, 1941 Tallinna 4. hävituspataljon. [Prestuplenija… lk. 287, ERA, R-1728-1-4]

KIIBITS, Arseni, Jaan m, eluk. Harku Aarla 50-2, 1941 Tallinna 4. hävituspataljon, mootorrattur. [ERA, R-1728-1-3,4, Prestuplenija… lk. 287]

KIIDELMAA (Kiidelma), Aleksander, Juhan m, s. 26.09.1896, eluk. Tallinn Koidu 13-9, partei liige, 1941 Tallinna Töölispolk, Täitevkomitee esimehe asetäitja. [Prestuplenija… lk. 287, ERA, R-1728-1-23]

KIIDEMANN, Richard, Johannes m, s. 10.12.1912 Virumaa Narva v., eluk. Tallinn, 03.10.1941 surmaotsus, § Julgeolekupolitsei; 1941 Läänemaa 11. hävituspataljoni liige. [RAg; B; ERK II/1, ERA, R-1728-1-7]

KIIDERKNUP, Arvet, Hans m, 1941 1. hävituspataljon. [Prestuplenija… lk. 287]

KIIDERMANN, Voldemar, Johannes m, s. 1911, 1941 mobiliseeriti Punaarmeesse, Eesti korpus, 354. laskurpolk, 23.03.1945 langes Läti Kuramaa, maetud 7. laskurdiviisi 3. kalmistu. [R9, A.K. kaust 8-28; Vahter 155]

KIIK, Aleksander, Andrei m, s. 1908 Tartumaa Avinurme v., Punaarmees 8. laskurkorpus, 249. laskurdiviis, 925. laskurpolk. [ERAF, 5SM-1-3]

KIIK, Ernst, Mart m, eluk. Tallinn, 1941 Punaarmee, Eesti korpus, 925. laskurpolk, 22.10.1944 langes Saaremaal. [KRA, 9-4-2]

KIIK, Evald, Anton m, s. 1916 Virumaa Porkuni v., 9 kl., el.tehnik, 1941 mobiliseeriti Punaarmeesse,. arr. 15.09.41 Arhangelski obl. Kotlase raj. sv.osa, trib. 29.10.41, §19-58-1b, 58-8, 58-11, surmaotsus täide viidud 19.12.1941. Deserteeris. [R2]

KIIL, Adolf, Jaan m, s. 22.01.1908 Saaremaa Lümanda v., eluk. Tallinn Raua 60, 4 kl., laohoidja, Shelli bensiiniladu. 1941 mobiliseeriti Punaarmeesse, Arhangelsk, 1110. ehituspataljon, Eesti korpus, 300., 921. laskurpolk, 22. (12.) 10.1944 langes lahingus Saaremaal. [R9; ERA, 5056-1-6,14]

KIIL, Martin, Aleksander m, s. 09.1920 Kärdla, eluk. Tallinn, 8 kl., dekoraator Estonia teatris, kutsealune. 03.07.41 mobiliseeriti Punaarmeesse, Tšeljabinsk, 1044. tööpataljon, Eesti korpus, 300. laskurpolk, 23. suurtükiväepolk, 15.10.1944 hukkus. [R9; ERA, 5056-1-14]

KIIL, Meinhard, Villem m, s. 1910, Haapsalu, keskh, arveametnik, 1941 suvel mobiliseeriti, Arhangelski obl. Bakaritsa, tööpataljon, arr. 13.05.42, trib. 21.07.42, §58-1b, surmaotsus täide viidud 21.08.1942. [R2, R9, Lääne Sõna]

KIIL, Rudolf, Jaan m, s. 28.01.1912 Saaremaa Lümanda v., eluk. Tallinn, 6 kl., ehitustööline. 1941 mobiliseeriti Punaarmeesse, Arhangelsk, 1110. ehituspataljon, Eesti korpus, 300. laskurpolk, 12.10.1944 langes lahingus Saaremaal. [R9; ERA, 5056-1-6,14]

KIIL, Voldemar, Jakob m, s. 12.1920 Saaremaa Lümanda v., eluk. sama, 6 kl., põllutööline. 1941 mobiliseeriti Punaarmeesse, Tšeljabinski obl. UAZ, 819. tööpataljon, Eesti korpus , 300. laskurpolk. 12.10.1944 hukkus. [R9; ERA, 5056-1-6,14]

KIILA m, 1941 hävituspataljon. [Prestuplenija… lk. 288]

KIILAS, Arnold, Tõnis m, s. 20.02.1913 Viljandimaa Vastemõisa v., eluk. Kuressaare, 24.10.1941 surmaotsus, Mändjala, §; EKP kandidaat, hävituspataljoni liige, veendunud kommunist. [RAg; RAs; B; ERK II/1]

KIILBERG, Elmar, Johannes m, eluk. Harjumaa, 1941 Punaarmee, 24.04.1942 surn. haigusesse. [KRA, 9-4-2]

KIIN, Albert, Jaan m, s.1911, 4 kl., 08.1942 Punaarmees 249. eesti laskurdiviis, 917. polk. [ERA, R-1-5-33]

KIIN, Ernst, Jaak m, s.1906, algh., sõrmejälgede uurija, Võru NKVD, 08.1942 249. eesti laskurdiviis, 917. polk. [ERA, R-1-5-33]

KIIN, Rudolf, Anne m, s. 11.02.09, eluk. Tallinn Lai 41-6, automehaanik, autoremonditöökoda "Auto". Tallinna Töölispolk 02.08.41. [ERA. R-1728-1-23; AIS]

KIINUS, Jaan, Andres m, s. 1899 Pihkva kub. Porhovi mk., keskh., 1940 Punaarmee, 232. laskurpolk. [ERAF, 5SM-1-3]

KIINVALDT (Kiinvald), Johannes, Hendrik m, s. 1913 Läänemaa, eluk. Läänemaa Märjamaa v., tööline. 03.07.1941 mobiliseeriti Punaarmeesse, 122. laskurdiviis, 921. laskurpolk, 30.09.1942 deserteeris väeosast. [R9; ERAF, 5SM-1-3]

KIIPLE, Erich, Taniel m, s. Tartumaa, eluk. Võrumaa Põlva v. Ahja as., 1941 mobiliseeriti Punaarmeesse, Tartumaa Sõjakomissariaat, Eesti korpus, 921. laskurpolk, 20.03.45 langes Läti Kuramaa, maetud Dzirnieki. [R9, A.K. kaust 1-23; KRA, 9-4-2]

KIIPSAAR, Ferdinand, Jaan m, s. 25.08.1920 Tartumaa Laeva v., eluk. sama, 02.08.1941 hukatud, § Julgeolekupolitsei; küüditaja Kaarepere vallas, brigaadimiilits, Punaarmee taganemisel astus hävituspataljoni liikmeks. [RAg; Rg; B; ERK II/1]

KIIPSAAR, Villem, Villem m, s. 1915 Harjumaa, Punaarmees 63. tagavaralaskurpolk, 07.02.1945 deserteeris väeosast. [ERAF, 5SM-1-3]

KIIPUS, Aksel, Elisabeth m, s. 23.08.1922 Tartumaa Laeva v., eluk. Tartu, 13.08.1941 surmaotsus, § Julgeolekupolitsei; komnoor, avaldas soovi OSOAVIAHIM-i astumiseks, hävituspataljoni liige, osales haarangul Vasula metsas, terroriseeris majaelanikke. [RAg; B; ERK II/1]

KIIRATS, August, August m, eluk. Pärnu, kutsealune. 07.41 mobiliseeriti Punaarmeesse, 07.07.41 viidi laevaga Venemaale, Eesti korpus, 354. laskurpolk, nooremleitnant, 19.09.1944 langes Eestis [R9, Eesti Sõna 04.43; KRA, 9-4-2]

KIIREND (Kiireng), Alfred, Paul m, s. 08.03.1915 Tallinn, eluk. sama, 13.10.1941 hukatud, Tallinn, § Julgeolekupolitsei; 1941 hävituspataljoni liige. [RAg; B; ERK II/1, Prestuplenija… lk. 288]

KIIS, Arnold-Johannes, Ivan m, 1941 ELKNÜ liige, hävituspataljon. [Prestuplenija… lk. 288; AIS]

KIIS, August, Gustav m, 1941 Punaarmee, Eesti korpus 1942-1945, vanemseersant, 634. välihaigla,11.05.1945 surma teade ENSV Sõjakomissariaati. [R9, A.K. kaust 9; KRA, 9-4-3]

KIIS, Eduard, August m, s. 1910 Tartumaa, Punaarmees 63. tagavaralaskurpolk, 30.01.1945 deserteeris väeosast. [ERAF, 5SM-1-3]

KIIS, Feliks, Juhan m, s. 05.11.1912, eluk. Tartu Turu 22-1, 1941 vabatahtlik punaarmeelane, vabatahtlikult evakueerunud. [Prestuplenija… lk. 288]

KIIS, Gustav, Ado m, s.1907 Valgamaa, eluk. Virumaa, 5 kl., 1941 mob. Punaarmeesse, Sverdlovski obl. Kamensk- Uralsk, 819. üksik ehituspataljon. [ERAF, RJK fond 129 28420]

KIIS, Leopold m, viidi üle Eesti sõjaväest Punaarmeesse 01.10.40, 22. territoriaallaskurkorpus, 180. laskurdiviis, 42. laskurpolk, kapral. [ERA, R-328-1-12, R9]

KIIS, Osvald, August m, s. 24.07.1925, eluk. Tartu, 1941 mobiliseeriti Punaarmeesse, Eesti korpus, 27. laskurpolk 1943-1945. [R9; ERA, 4984-1-2]

KIIS, Sergei, Mihail m, s. Leningradi obl., eluk. sama, 4 kl., Mari ANSV Joškar-Ola, 133. ehitus-töökolonn, 1942 mobiliseeriti Punaarmeesse. [ERA, R-1-5-33]

KIISA, Aksel, Juhan m, s. 1917 Läänemaa Käina v., eluk. sama, 7 kl., aednik, 04.11.1944 mobiliseeriti Punaarmeesse, 8. laskurkorpus, 7. laskurdiviis, 354. laskurpolk, 15.02.1945 jäi maha Tapal rindele saatmisel. [ERAF, 5SM-1-3]

KIISA, Johannes, Jüri m, s. 1918 Harjumaa, 02.02.1945 Punaarmees 8. ehituspataljon, 2. rood, oli saksa vangilaagris ja sõjaväes. [ERAF, 5SM-1-3]

KIISEL, Arved, Aleksander m, s. 16.09.1915 Virumaa Kunda v., eluk. Tartumaa Saare v., 18.08.1941 surmaotsus, § Julgeolekupolitsei; kommunist ja TK usaldusmees, rahvakohtu kaasistuja, brigaadimiilits ja hävituspataljoni liige, osales röövimistes ja rüüstamistes. [RAg; B; ERK II/1]

KIISEL, Lembit m, kõrgushüppaja, Eesti korpus, haiglas. [Toila elulood II/59]

KIISER, Karl, Gustav m, s. 1909 Virumaa Avanduse v., Punaarmees 8. laskurkorpus, 249. laskurdiviis, 925. laskurpolk. [ERAF, 5SM-1-3]

KIISK, Harry, Daniel m, s. 04.03.1915, eluk. Tartumaa, EV nooremleitnant . 28.06.1941 saadeti sunniviisil Venemaale, oli saksa sõjavangis Königsbergis, vab. Valgas 09.11.41. Saksa sõjavägi. Surn. 01.09.1944 Viljandi haiglas. [R9; J.Pihlau, Auraamat]

KIISK, Johannes m, 1941 20. Harjumaa hävituspataljon. [Prestuplenija… lk. 288]

KIISLA, Feliks, Johannes m, s. 14.04.1920 Narva, eluk. Tartumaa Sadala v., kaubanduskool, raamatupidaja, segakauplus, 1941 mobiliseeriti Punaarmeesse, Sverdlovski obl. Kirovgrad, 860. tööpataljon, Eesti korpus, kompartei liige, alates 13.02.1944 Voronovi nimelise partisanisalga liige, 1944 teadmata kadunud. [ERAF, 4-1-248, 262, R9]

KIISLER, Paul, Daniel m, eluk. Võru, 27.07.1941 mobiliseeriti Punaarmeesse, Eesti korpus, 917. laskurpolk. [Joann Toomik]

KIISON, Hugo, Konstantin m, s. 1911, 1941 Tallinna Töölispolk, 1. pataljon, 2. rood, 3. rühm, 1. jagu. [ERA, R-1728-1-23, Prestuplenija… lk. 288]

KIITMAN (Kütman), Juhan, Leena m, s. 1899, 1941 hävituspataljon. [ERA, R-1728-1-19]

KIITSAK, Evald, Paul m, s. 29.04.1922 Võrumaa Leevi v., eluk. Petseri, õpilane. 09.09.1941 hukatud, § Julgeolekupolitsei; komsomoli abisekretär, hävituspataljoni liige, SARK agent. [RAg; ERAF; B; ERK II/1]

KIIVE, Endel m, s. 04.07.1920, eluk. Hiiumaa Kõrgessaare v. Isabella k., 1941 Punaarmee. [O.Mägi]

KIIVER, Evald, Rudolf m, s. 30.10.1911, eluk. Hiiumaa Kärdla Kalda 2, 1941 Läänemaa 11. hävituspataljon. [Prestuplenija… lk. 288]

KIIVER, Jaks, Jüri m, Tallinna 1. jaoskonna miilits, 1941 miilitsa hävituspataljon, punaväelane. [ERA, R-1728-1-16]

KIIVER, Rein, Konstantin m, s. 1907, kõrgh., agronoom, Jõhvi masinatraktorijaam, 08.1942 Punaarmees 249. eesti laskurdiviis, 925. laskurpolk. [ERA, R-1-5-33]

KIIVIT, Johan (Johannes), Johan m, s. 1913, eluk. Tartumaa, 1941 mobiliseeriti Punaarmeesse, Eesti korpus, nooremleitnant, alates 13.09.1943 Raagi nimelise partisanisalga nr. 580 liige, saadeti lennukil sakslaste tagalasse, hukkus lahingus 09.11. 1943. [ERAF, 4-1-248, A.K. kaust 9-1, KRA, 9-4-2, ENSV ajalugu III, R9]

KIIVIT, Voldemar, Ludvik m, s. 04.07.1916, eluk. Tallinn, 1941 mobiliseeriti Punaarmeesse, Eesti korpus, 27. laskurpolk 1942-1944. [R9; ERA, 4984-1-2]

KIIVRAMEES, Edvin m, s. 1922, eluk. Hiiumaa Käina v. Võnkküla, 1941 Punaarmee, 220. tagavaralaskurpolk. [O.Mägi]

KIKAJAAN (Kikajan), Jaan, Hindrek (Henrik) m, s. 22.05.09 Läänemaa Vigala v., eluk. Tallinn Pärnu mnt. 7-11, algh., tööline. 1941 Töölispolk, 1941 mobiliseeriti Punaarmeesse, Udmurdi ANSV Kama, 791. töökolonn, Eesti korpus, 21.12.42 teadmata kadunud Alekseikovo k. all, 30.03.1945 langes Läti Kuramaa, maetud Remtes Zvani. [R9, ERAF kart. 23, A.K. 1-23, Prestuplenija… lk. 288]

KIKAS, Arnold, Jakob m, s. 16.02.1914 Tartumaa Torma v., eluk. Tartumaa Voore v., 25.08.1941 surmaotsus, § Julgeolekupolitsei; hävituspataljoni liige, osales haarangutel ja käis taludes riisumas. [RAg; TMA; B; ERK II/1]

KIKAS, Arnold, Jakob m, s. 1920 Tartumaa, 9 kl., 02.09.1944 mobiliseeriti Punaarmeesse, 63. tagavaralaskurpolk, 17.04.1945 deserteeris väeosast. [ERAF, 5SM-1-3]

KIKAS, Helmuth, Jakob m, s. 1891, 1941 Töölispolk. [Prestuplenija… lk. 288]

KIKAS, Juhan, Ivan m, Harjumaa osakonna rajoonivolinik, 1941 Miilitsa Divisjon. [ERA, R-1728-1-16]

KIKAS, Kristjan m, 1941 Tallinna Töölispolk, 2. pataljon, 5. rood, 2. rühm, 2. jagu, reamees. [ERA, R-1728-1-23]

KIKAS, Voldemar, Juhan (Johannes) m, s. 1906, eluk Viljandimaa, 5 kl., autojuht, Viljandi Maavalitsus, 1941 mobiliseeriti Punaarmeesse, 08.1942 249. eesti laskurdiviis, 925. laskurpolk. [R9; ERA, R-1-5-33]

KIKERIST, Valentin, Aleksander m, s. 05.1910 Narva, eluk. Narva Peetri 17a-8, algh., ehitustööline. 1941 mobiliseeriti Punaarmeesse, Sverdlovski obl. Rež, 787. ehituskolonn, Eesti korpus, 300. laskurpolk, 12.10.1944 hukkus. [R9; ERA, 5056-1-14]

KIKERPUU, August, Gusta (Gustav) m, tisler. 1941 Tallinna Töölispolk, 2. pataljon, 5. rood, 1. rühm, 1. jagu, reamees. [ERA, R-1728-1-23, AIS]

KIKKA, Gustav, Nigul m, Punaarmees Eesti korpus, lahingus Velikije Luki all langes vangi sakslastele, 01.1943 sakslaste alistumisel jäi Punaarmee kätte, haavatud, saadeti hospitali. [ERAF, 5SM-1-4]

KIKKAS, Voldemar, Juhan m, s. 1920, 1941 Tallinna 4. hävituspataljon. [ERA, R-1728-1-4]

KIKRE, Aleksander, Ivan m, s. 1907, 1942 Punaarmees. [ERA, R-1-5-31]

KILDMAA, Karl-Friedrich, Jakob m, s. 17.08.1910 Virumaa Undla v. Härjadi k., eluk.Tallinn, keskh. EV pioneeripataljon, leitnant. Punaarmee 22. territoriaalkorpus. 02.07.1941 saadeti sunniviisil Venemaale. 08.1941 läks kaduma Staraja Russa lähistel. 02.1945 Punaarmees 7. ehituspataljon, oli saksa vangilaagris ja sõjaväes, arr. 29.11.45, trib. 28.01.46, §58-1b, 10+5. [R9, R2, ERAF, 5SM-1-3, ERAF, 32-1-15, Sõjamuuseum]

KILITS, Voldemar, Aleksander m, s. 29.03.1910, eluk. Võru. EV 8. üksikjalaväepataljon, leitnant. Punaarmee 22. territoriaalkorpus, 28.06.41 saadeti sunniviisil Venemaale. Hukkunud 01.07.41 paiku rindel, enesetapp meeltesegaduses. [R9, J.Pihlau, Auraamat; Sõjamuuseum]

KILJAKO, Arnold, Kustav m, s. 01.07.1908 Tartumaa Haaslava v., eluk. Tallinn, pagar. 05.05.1942 hukatud, Tallinn, §; hävituspataljoni liige, osales haarangutel ja rekvireerimistel, riisuja. [RAg; Rg; B; ERK II/1]

KILK, August, Minna m, s. 30.01.1913 Tartu, eluk. Tallinn Olevimägi 14-7, 9 kl., autojuht, ajalehe Rahva Hääl reporter. 1941 mobiliseeriti Punaarmeesse, Arhangelski obl. Haritonovo, 112. töökolonn, Eesti korpus, 921. laskurpolk, 21.12.1942 teadmata kadunud. [R9; ERA, 5056-1-14]

KILK, Johannes m, 1941 26. hävituspataljon. [Prestuplenija… lk. 288]

KILK, Mihkel, Jaan m, 1941 Võrumaa hävituspataljon, 125. diviis. [Prestuplenija… lk. 288]

KILK, Raimond, Juhan m, s. 1914 Tallinn, Punaarmees 8. laskurkorpus, 249. laskurdiviis, 925. laskurpolk. [ERAF, 5SM-1-3]

KILLEMET, Evald, Jaan m, eluk. Harjumaa, 1941 Punaarmee, 12.1942 langes lahingus. [KRA, 9-4-2; ERA, 5056-1-14]

KILSTRÖM, Kalev, Marie m, s. 20.11.1911 Harjumaa Kolga v., eluk. Harjumaa Iru v., 10.02.1942 hukatud, § Julgeolekupolitsei; osales 21.06.40 rongkäigus, Toompea lossi ülevõtmises ja poliitvangide vabastamises, EKP, MOPR-i, OSOAVIAHIM-i ja 1941 20. Harjumaa hävituspataljoni liige, osales haarangutel, küüditaja. [RAg; B; ERK II/1, Prestuplenija… lk. 288]

KILTER m, 1941 Punaarmee, 180. laskurdiviis, 86. laskurpolk, vanemseersant, 07.1941 langes Staraja Russa all. [KRA, 9-4-5]

KILUVERE, Richard, Jaan m, s. 1920, Punaarmees 8. laskurkorpus, 247. laskurdiviis, 779. suurtükiväepolk, 16.02.1945 jäi maha Kloogal rindele saatmisel. [ERAF, 5SM-1-3]

KIMASK, Vandur (Vender), August m, s. 08.1921 Võru, eluk. Harjumaa Paldiski, 6 kl., maaler, Ehitustrust nr. 1. 03.07.41 mobiliseeriti Punaarmeesse, Udmurdi ANSV Uglovoi, 87. tööpataljon, Eesti korpus, 921. laskurpolk, 28.12.1942 langes Velikije Luki all. [R9, ERAF kart. 23, KRA, 9-4-2]

KIMBER, Meinhard m, s. 26.10.1913, eluk. Hiiumaa Pühalepa v. Paluküla, 1941 Punaarmee, Eesti korpus, 917. laskurpolk. [O.Mägi]

KIMM (Kimp), Rudolf m, s. 11.02.1909, eluk. Tallinn Lai 41-6, autoremondi töökoda „Auto". 1941 Tallinna Töölispolk. [ERA, R-1728-1-23, Prestuplenija…lk. 289]

KIMM, Eduard, Jakob m, eluk. Tallinn, 1941 Punaarmee, Eesti korpus, 917. laskurpolk, 03.04.1942 surn. haigusesse. [KRA, 9-4-2]

KIMM, Eduard-Johannes, Jaan m, s. 10.11.1895 Petserimaa Vilo v., eluk. Petserimaal, EV major. Sõjavägede staap Insenerväe inspektuur. Punaarmees 180. diviisi inseneriteenistuse ülem majori auastmes, arr. 14.06.41, süüdistuskokkuvõte esitati 14.12.41 - suurmaavaldaja (maad 24 ha), endine tsaariarmee ohvitser, Kodusõja ajal võitles Punaarmee vastu, suhtus eitavalt Punaarmee sissetulemisse ja nõukogude võimu kehtestamisse Eestis, Taimõri ringkonnakohtu väljasõiduistungil mõisteti 10. aastaks paranduslike tööde laagrisse pluss 5 aastat õiguste äravõtmist, surn. Norillagis 09.05.1946. [R2, Ü.Uluots, Eesti ohvitseride saatus; J.Pihlau, Auraamat; Sõjamuuseum]

KIMM, Vladimir, Jermolai m, eestlane, s. 1914 Leningradi obl., 10 kl., 08.1942 Punaarmee, 22.09.1942 suunati Podolski Sõjakooli, eriülesannetega Petserimaa üksus, alates 18.07.1943 Aartee nimelise Leningradi partisanisalga nr. 570 liige. [ERAF, 4-1-248, 234]

KIMMEL, Alfred, Juhan m, s.12.10.1923 Harjumaa Kehtna v., eluk. Türi S.-Pärnu 27, 6 kl., komnoor, jefreitor, 1941 Järvamaa 15. hävituspataljon, Kütipolk, sai Ülemiste lennuväljal lahingus haavata, evakueeriti Leningradi. 1943 saadeti Eesti korpusest Ivanovo linna partisanikooli, alates 22.08.1943 Salumetsa nimelise partisanisalga nr. 567 liige, heideti lennukilt Eesti territooriumile, arreteeriti partisanina, Austrias koonduslaagris, vabastati Punaarmee poolt, võeti reamehena Punaarmeesse. Pärast sõda elas Suure-Jaanis, surn 21.10.1991. [ERAF, 4-1-248, 262; Prestuplenija… lk. 289; V. Villemsoo]

KIMMEL, Eduard, Jüri m, s. 1921 Viljandimaa Taevere v., Punaarmees 7. eesti laskurdiviis, 27. laskurpolk, 31.08.1945 jäi kaduma diviisi laskuritelaagrist osavõtjate tagasisaatmisel. [ERAF, 5SM-1-2]

KIMMEL, Nikolai, Vassili m, 1907 Tartumaa, keskh., autojuht, 1941 Venemaale, Udmurdi ANSV Kambaraka, 19-23.06.1942 mobiliseeriti Punaarmeesse. [ERA, R-1-5-33]

KIMSIVER, August, Juhan m, eluk. Võrumaa, 1941 Punaarmee, Eesti korpus, 921. laskurpolk, 22.11.1944 langes Saaremaal. [KRA, 9-4-2]

KIMUS, Konstantin m, s. 21.06.1918, eluk. Hiiumaa Kärdla, 22. territoriaalkorpus. 1941 Punaarmee, Eesti korpus, 21. laskurpolk. [O.Mägi]

KIN, Spartak, Vladimir m, s. 1925, eluk. Tallinn Pärnu mnt. 352-1, Tallinna Töölispolk. [Prestuplenija… lk. 289]

KINA, Andrei, Mihail m, s. 23.10.1916, 1941 Miilitsa Divisjon. [Prestuplenija… lk. 289]

KINDEL, Villem, Villem m, s. 1907 Tallinn, 4 kl., transpordi-sidevalitsus, 1941 Venemaale, Tatari ANSV, naftabaas, 1942 Punaarmees. [ERA, R-1-5-31]

KINDSIRAUD, Erich, Paul m, s. 09.12.1920, eluk. Võrumaa Rõuge v., 1941 vabatahtlikult Punaarmees. [Prestuplenija… lk. 289]

KINDSIRAUD, Rein, Paul m, s. 29.01.1914 Võrumaa Rõuge v., eluk. Võru, EV nooremleitnant, 2. üksik jalaväepataljon. Punaarmees 232. laskurpolgu rühmaülem, sõja alguses Porhovi rindel hüppas üle sakslaste poolele, oli lühikest aega sõjavangilaagris Porhovis ja Pihkvas, vabastati 08.1941, pärast Eestisse tagasipöördumist arr. Tartus SD poolt pealekaebuse tagajärjel ja süüdistati selles, et oli suvel 07.1940 jalaväerügemendis lühiajaliselt täitnud poliitjuhi kohuseid ja olnud ka kompartei liige, juurdluse käigus siiski selgus, et sotsiaalse päritolu tõttu teda parteisse vastu ei võetud, kuigi ühele selletaolisele avaldusele oli ta tõepoolest oma allkirja andnud, kuigi kõik tema endised kaasteenijad iseloomustasid teda eranditult positiivselt, mõisteti ta Võru Omakaitse välikohtus surma ja lasti maha 11.1941. [J.Pihlau, Auraamat, Sõjamuuseum]

KING, E., M. m, 1941 hävituspataljon. [Prestuplenija… lk. 289]

KING, Georg, Georg m, s. 1918, eluk. Tallinn Endla 34-5, 6 kl., komnoor, 1941 Punaarmee, 22.09.1942 suunati Podolski Sõjakooli, eriülesannetega Harjumaa üksus, reamees, jefreitor, alates 06.12.1943 saadeti täitma partisanina eriülesannet. [ERAF, 4-1-236, 234]

KINGI, Viktor, Gustav m, s. 1902, lukksepp. 1941 Töölispolk. [Prestuplenija… lk. 289, AIS]

KINGISEPP, Georgi, Eduard m, eestlane, s. 1917, 7 kl., Punaarmees kompartei kandidaat, seersant, alates 18.07.1943 Kuragini nimelise Petseri partisanisalga nr. 574 liige, sakslaste tagalas, õe eluk. Leningrad. [ERAF, 4-1-248, 236, 249]

KINGISEPP, Karl, Mihhail m, s. 1908 Viljandimaa Olustvere v., 1944 mobiliseeriti Punaarmeesse, 1945 483. suurtükiväepolk, telefonist. [ERAF, 5SM-1-3]

KINGO, Aadu, Karl m, 1940 EK(b)P liige, 1941 Paide hävituspataljoni erirühm, 05.(06.) 07.1941 sai surma lahingus Põltsamaal. [ERAF, 32-1-4, AIS]

KINGS, Arnold, Villem m, eluk. Tallinn Lastekodu 19-5, 1941 Töölispolk. [Prestuplenija… lk. 289]

KINGSEPP (Kingisepp), Johannes, Friedrich m, s. 15.12.17 Harjumaa, eluk. Tallinn, Juurdeveo 18-8, 6 kl., traktorist, Lutheri vineeri- ja mööblitehas. 1941 20. Harjumaa hävituspataljon, 1941 mobiliseeriti Punaarmeesse, Arhangelski obl. Nertšug, Eesti korpus, 21.03.1945 langes Läti Kuramaa, maetud Tuški. [R9, ERAF kart. 23, A.K. 1-24, ERA, R-1728-1-11]

KINGSEPP (Kinksepp), Karl, Tõnu m, eluk. Viljandi, partei liige, 1941 2. hävituspataljoni poliitjuht. [Prestuplenija… lk. 289, ERA, R-1728-1-10, AIS]

KINGSEPP, Adele, Jaan n, eluk. Tallinn Kristiine 11-6, partei liige, 1941 hävituspataljon. [Prestuplenija… lk. 289]

KINGSEPP, Gustav, Gustav m, 1941 Punaarmee, 30.01.1945 surma teade ENSV Sõjakomissariaati. [KRA, 9-4-3]

KINGSEPP, Herman, Villem m, s. 1917 Hiiumaa Käina v., eluk. sama, 6 kl., tööline, 03.07.1941 mobiliseeriti Punaarmeesse, eriülesannetega Läänemaa üksus, alates 13.02.1944 Vennikovi nimelise partisanisalga liige, 02.1944 teadmata kadunud, langes vangi. [ERAF, 4-1-248, 262, R9]

KININGSMANN (Kablitz), Meri, Karl n, Võrumaa Vastseliina, sanitar, 1941 Tallinna 4. hävituspataljon. [ERA, R-1728-1-4, AIS]

KINK, Aadu (Ado), Kadri m, raudteelane. ELKNÜ liige, 1941 Kehra hävituspataljon. [ERA, R-1728-1-15, AIS]

KINK, Heino, Peeter m, s. 31.08.1917, eluk. Narva Soome-Rootsi 48, keskh., spordiinstruktor, Kehakultuuri- ja spordikomitee. 1941 mobiliseeriti Punaarmeesse, Sverdlovski obl. Rež, 787. tööpataljon, Eesti korpus, nooremleitnant. 16.02.1943 langes lahingus. [R9; ERA, 5056-1-6]

KINK, Hendrik, Andrei m, s. 1903, eluk. Harjumaa Vaida v., 1941 Tallinna Töölispolk. [Prestuplenija… lk. 289]

KINK, Johannes, Anton m, s. 1912 Novosibirski obl. eluk. sama, 7 kl., talunik, Punaarmees 7. laskurdiviis, 27. laskurpolk, 11.07(06).1943 deserteeris väeosast. [ERAF, 5SM-1-2; ERAF, 5SM-1-3]

KINK, Oskar, Johannes m, EV v.seersant, 09.1940 Punaarmees oli 22. territoriaallaskurkorpuse lennuväe baasis. [ERA, 526-1-344, AIS]

KINK, Osvald, Juhan m, s. 08.12.1903, eluk. Võrumaa Vastseliina v., 11.07.1941 hukatud, Vastseliina v., § sõja välikohus; Vastseliina TK esimees, hävituspataljoni liige, küüditas konstaabel Rüüteli ja taluperemees Flussi. [RAg; B; ERK II/1]

KINKA, Johan m, s.1898, kõrgh., majandusülem, Balti Punalipulise Laevastiku arsenal, 08.1942 Punaarmees 249. eesti laskurdiviis, 925. laskurpolk. [ERA, R-1-5-33]

KINKOV, Viktor, Aleksander m, 1941 4. hävituspataljon. [Prestuplenija… lk. 303]

KINKSEPP, Johannes, Hans m, s. 1891, 1941 20. Harjumaa hävituspataljon. [ERA, R-1728-1-11]

KINN, Voldemar m, s. 1925, 1941 Tallinna 4. hävituspataljon, partei liige, politruk, punaarmeelane. [Prestuplenija… lk. 289, ERA, R-1728-1-4, ERAF, 32-1-2]

KINSIVER, Roland, Gustav m, s. 1912 Võrumaa, 6 kl., 06.09.1944 mobiliseeriti Punaarmeesse, 26.05.1945 deserteeris väeosast. [ERAF, 5SM-1-3]

KIPLE, Alfred m, EV Merejõud, n.maat, 01.10.1940 Punaarmees, saadeti kolltn. Tamme väeossa Petseris. [ERA, 495-12-500]

KIPLE, Arnold, Peeter m, s. 16.02.1914 Tartu, eluk. Paide Pikk 37, gümn., sõjakool, viidi üle Eesti sõjaväest Punaarmeesse 17.10.41, 22. territoriaallaskurkorpus, 180. laskurdiviis, 42. laskurpolk, 8. laskurroodu 1. rühma komandör, leitnant. Saksa sõjavägi. Langes 17.09.1944 Luunjas.[ERA, R-328-1-12; J.Pihlau, Auraamat]

KIPLMAN, Ants, Mart m, Punaarmees Eesti korpus, 7.laskurdiviis, lahingus Velikije Luki all langes vangi sakslastele, 01.1943 sakslaste alistumisel jäi Punaarmee kätte. [ERAF, 5SM-1-4]

KIPPE, Herbert, Frants (Frits) m, s. 11.1916 Tallinn, eluk. Tallinn Väike-Patarei 13-2, 6 kl., autojuht, Eesti Raudtee. 27.07.41 mobiliseeriti Punaarmeesse, Molotovi obl. Zakamsk, 792. ehituskolonn, Eesti korpus, 921. laskurpolk, leitnant, 20.11.1944 teadmata kadunud. [R9, ERAF kart. 23, KRA, 9-4-2]

KIPPEL, Enn, Andres, s. 16.03.1901 Tallinn, keskh., kirjanik, alates 05.07.1940 enne 22. territoriaalkorpuse moodustamist 1. diviisi poliitjuht, pärast sõja algust Punaarmees rindekirjasaatja, 15.02.1941 surn. Leningradis. [EKBL 1975; Elias Kasak; Eesti NSV ajalugu III, AIS]

KIPPER, Erni, Mihkel m, 1941 hävituspataljon. [Prestuplenija… lk. 289]

KIPPER, Joann, Feodor m, s. 19.01.1893, eluk. Saaremaa Pöide v., 13.10.1941 surmaotsus, §; aktiivne kommunist, EKP kandidaat, TK abiesimees, hävituspataljoni organiseerija ja aktiivne liige, GPU agent, osales 1919. a. Saaremaa mässus, karistati 10 a. vanglaga, kuid amnesteeriti, evakueeris naise ja lapse Venemaale. [RAg; B; ERK II/1]

KIPPER, Joann, Ivan m, 1941 hävituspataljon. [Prestuplenija… lk. 289]

KIPPER, Jüri, Mihail m, s. 1907, eluk. Tallinn Kohtu 12-7, 1941 Töölispolk, hävituspataljon. [Prestuplenija…lk. 289]

KIPPER, Kalju, Ernst m, s. 31.05.1922 Viljandimaa Kõo v., eluk. Kohtla-Järve, 8 kl., Kukruse kaevandus, 1941 mobiliseeriti Punaarmeesse, Sverdlovski obl. UAZ, 861. tööpataljon, Eesti korpus, kompartei kandidaat, jefreitor, alates 11.08.1944 partisanisalga liige, väljus sakslaste tagalast Valgamaal. [ERAF, 4-1-248, R9]

KIPPER, Lembit, Karl m, eluk. Tallinn, 1941 Punaarmee, Eesti korpus, 7. laskurdiviis, 09.01.1943 langes Velikije Luki all. [KRA, 9-4-2]

KIPPER, Meinhard, Priit m, s. 12.05.1919 Saaremaa Leisi v., eluk. sama, 4 kl., meremees, Aste baasis ehitustööline, 1941 mobiliseeriti Punaarmeesse, 820. tööpataljon, Eesti korpus, surn. nälga, tegelikult 27. laskurpolk, miinipildur 02.1942-05.1946, hiljem elas Eestis. [R9; ERA, 4984-1-2]

KIPPER, Voldemar, Jakob m, s. 28.04.1915, eluk. Tallinn, ajateenija. 1941 saadeti sunniviisil Venemaale. Saksa sõjavägi , leitnant. Langes 26.09.1944 Kavastu. [R9; J.Haud]

KIRBITS, Friedrich, August m, s. 1912, eluk. Võru Paju 11, 1941 hävituspataljon. [Prestuplenija… lk. 289, ERA, R-1728-1-10]

KIRCH (Kirh), Vladimir, Alfred m, s. 1925, 1941 mobiliseeriti Punaarmeesse, Eesti korpus, 21.03.1945 langes Läti Kuramaa, maetud 7. laskurdiviisi 3. kalmistu. [R9, A.K. kaust 8-27; Vahter 154]

KIRCH, Eduard, Julius m, s. 05.05.1918 Võrumaa Mõniste v., eluk. sama, 10.1941 hukatud, § Omakaitse kohus (Võru); Mõniste valla TK abiesimees, Varstu hävituspataljoni liige, osales rünnakus Mõniste Omakaitse vastu, komnoor. [RAg; B; ERK II/1]

KIRENT, Alfred m, 1941 26. hävituspataljon. [Prestuplenija… lk. 289]

KIRI, Aleksander, Ivan m, s. 21.05.1910 (1919), eluk. Saaremaa, tegevväelane, ajateenija. 1941 saadeti sunniviisil Venemaale. 02.02.1945 Punaarmees 8. ehituspataljon, 3. rood, oli saksa vangilaagris ja sõjaväes. [R9; ERAF, 5SM-1-3]

KIRIK, Augustin, Andres m, s. 1906, eluk. Tallinn Rohu 14-4. Majandusministeeriumi ametnik. Partei kandidaat, 1941 Viljandi 17. hävituspataljon, 125. diviis. [Prestuplenija… lk. 290, ERA, R-1728-1-10, AIS]

KIRIKAL, Boris, Aleksander m, Balti Manufaktuur. 1941 7. hävituspataljon. [Prestuplenija… lk. 290, AIS]

KIRILIN, Ivan, Ivan m, s. 25.09.1904, eluk.Tallinn Vene-Balti 103-26, 1941 Tallinna 7. hävituspataljon. [Prestuplenija… lk290, ERA, R-1728-1-6]

KIRILLOV, Igor, Pjotr m, venelane, s. 1920 Leningrad, eluk. Tallinn Vene-Balti 100-24, 6 kl., meremees, komnoor, agitaator, 22.09.1942 suunati Podolski Sõjakooli, eriülesannetega Petserimaa üksus. [ERAF, 4-1-234]

KIRILLOV, Mihail, Nikolai m, venelane, s. 1892 Peterburi, tööline, Punarmees 7. laskurdiviis, 39. autotranspordirood, 31.05.1943 deserteeris väeosast. [ERAF, 5SM-1-2]

KIRILOVSKI, Feodor, Afanassi m, venelane, s. 17.06.1912, eluk. Tallinn Herne 2-21, 1941 Tallinna 7. hävituspataljon. [Prestuplenija… lk290, ERA, R-1728-1-6]

KIRIS, Leo, Leena m, s. 1910, eluk. Hiiumaa Kõrgessaare v. Viita k., 1941 Punaarmee. [O.Mägi, AIS]

KIRISTIK, Adolf, Ado m, s. 1914 Tartumaa Saadjärve v., Punaarmees 8. laskurkorpus, 249. laskurdiviis, 917. laskurpolk, 16.02.1945 jäi maha Tartus rindele saatmisel. [ERAF, 5SM-1-3]

KIRJUHIN, I. K. m, eluk. Tallinn, kapten, Punaarmees, 01.07.41 teadmata kadunud. [ERA, 5056-1-6]

KIRK, Rudolf, Johannes m, eluk. Tallinn Graniidi 15-2, Punaarmees, Eesti korpus, 28.10.44 teade ENSV Sõjakomissariaati; langenud, surnud ja teadmata kadunute nimekiri. [ERA, 5056-1-6]

KIRK, Viktor, Hans m, Punaarmees 36. eesti tagavara-laskurpolk, 1945 deserteeris väeosast. [ERAF, 5SM-1-2]

KIRKEL m, 1941 Punaarmee, vanemseersant, 180. laskurdiviis, 42. laskurpolk, 07.1941 langes Pihkva obl. Mahnovka k. all. [KRA, 9-4-5]

KIRKMANN, Elmar, Joosep (Josif) m, s. 19.08.12 Järvamaa Särevere v., eluk. Tallinn Graniidi 25-14, algh., lukksepp, masinatehas "Gasmot". 1941 Tallinna 4. hävituspataljon, 1941 mobiliseeriti Punaarmeesse, Tšeljabinsk, 1044. tööpataljon, Eesti korpus, 23. suurtükiväepolk, leitnant. [R9, ERAF kart. 23, ERAF kart. 6-1, Prestuplenija… lk. 290]

KIRLING, Eduard, Jaan m, s. 1911, eluk. Tallinn Suur-Sõjamäe 17-20, 1941 hävituspataljon. [ERA, R-1728-1-19]

KIRNO, Karl, Juhan m, s. 1905 Peterburi kub, 30.01.1945 Punaarmees 7. ehituspataljon, 1. rood, oli saksa vangilaagris. [ERAF, 5SM-1-3]

KIRPER, Herman, Priit m, s. 25.09.1912 Läänemaa Lihula v., algh., juhutööline, 1941 Läänemaa hävituspataljon, 1. Eesti Kütipolk, Leningrad, tööpataljon, Eesti korpus, 249. laskurdiviis, 925. laskurpolk. [ERAF, 32-1-5]

KIRPITŠEV, Gavril, Ivan m, Punaarmees, 06.07.1946 teade ENSV Sõjakomissariaati, kas langenud või teadmata kadunud. [ERA, 5056-1-15]

KIRPSON, August, Gustav m, s. 28.11.1908 Harjumaa Kehtna v., eluk. Tallinn Taime 1-11, 11 kl., tehnik, 1941 mobiliseeriti Punaarmeesse, Tšeljabinski obl. Zlatoust, 793. töökolonn, Eesti korpus, eriülesannetega Harjumaa üksus, alates 10.03.1944 Šumilovi nimelise partisanisalga liige, saadeti sakslaste tagalasse Virumaale, 03.1944 teadmata kadunud. [ERAF, 4-1-248, 262, 39, R9]

KIRS, Ernst-Johannes, Villem m, s. 09.11.1918, eluk. Saaremaa, ajateenija, 07.41 saadeti sunniviisil Venemaale, surn. 25.07.1941. ID number: 99700. [R9, netibaas]

KIRS, Rudolf, Juhannes m, eluk. Saaremaa, 1941 Punaarmee, Eesti korpus, 921. laskurpolk, 13.10.1944 langes Saaremaal.[KRA, 9-4-2]

KIRS, Rufin, Aleksei m, s. 1913 Saaremaa Mustjala v., eluk. Tallinn, 10 kl., madrus, 1941 Punaarmee, 19.-23.1942 mobiliseeriti uuesti Punaarmeesse Udmurdi ANSV Kambarka., arr. 24.04.1943, trib. 16.07.1943, §58-10 lg.2, 10+3, nõukogudevastane agitatsioon. [ERA, R-1-5-33, R9]

KIRSEN, Adele, Johannes n, s. 04.12.1922, eluk. Tallinn Kopli 39-5, 1941 Töölispolk. [Prestuplenija… lk. 290]

KIRSILEHT, Ernst (Erni), Mihkel m, s. 10.05.1922 Pärnumaa, eluk. Pärnumaa Tihemetsa v., 8 kl., elektrimontöör, Türi telefoni 3. jaoskond. 1941 mobiliseeriti Punaarmeesse, Saraatovi obl. Ivantejevka, 295. töökolonn, Eesti korpus, 354. laskurpolk, 10.01.1943 langes sõjas. [R9, ERAF kart. 23, KRA, 9-4-2]

KIRSIMÄGI, Osvald, Jaan m, 1941 Tallinna 4. hävituspataljon. [Prestuplenija… lk. 290, ERA, R-1728-1-4]

KIRSING, Martin m, eluk. Tallinn Tõnismägi 5-10, 1941 hävituspataljon, Partei Keskkomitee kaadrite osakonna juhataja. [Prestuplenija… lk. 291]

KIRSIPUU (Kirspuu), Harald, Aleksander m, s. 10.11.1921 Virumaa, eluk. Virumaa Salla v. Lasinurme k., 6 kl., meier, kütja Tallinnas. 1941 mobiliseeriti Punaarmeesse, Arhangelsk, 1110. töökolonn, Eesti korpus, 300. laskurpolk, 12.10.1944 hukkus. [R9; ERA, 5056-1-14]

KIRSIPUU, Aleksander, Joosep m, s. 1903, eluk. Tallinn Lina 4-1, 1941 Töölispolk. [Prestuplenija… lk. 290]

KIRSIPUU, Harald, Jaan m, s. 09.11.1906 Peterburi, eluk. Tallinn, EV Üksik Lennuväedivisjon nr. 3, kapten. Punaarmeesse üleviiduna arr. 22.03.41, sõjatribunalis 27.04.41 mõisteti 15+5 aastat, saadeti Ussollagi Molotovi obl., kus suri 09.07.1942. [R2; J.Pihlau, Auraamat; Sõjamuuseum]

KIRSIPUU, Herbert m, s. 07.06.1921 Võrumaa Põlva v., eluk. sama, 07.1941 hukatud, § Omakaitse kohus (Võru); komnoor, Põlva TK ja hävituspataljoni liige. [RAg; B; ERK II/1]

KIRSIPUU, Ilja, Aleksander m, s. 1916 Petserimaa, eluk. Tallinn, 1941 mobiliseeriti Punaarmeesse, Eesti korpus, 300. laskurpolk, vanemseersant, 12.10.1944 langes Saaremaal. [R9,; KRA, 9-4-2]

KIRSMAN, Alfred, August m, s. 18.11.1917 Harjumaa Anija v., eluk. Tallinn Majaka 17-6, 6 kl., treial, tehas Ilmarine. 1941 mobiliseeriti Punaarmeesse, Arhangelski obl. Kotlas, tööpataljon, Eesti korpus, 925. laskurpolk, 11.10.1944 langes lahingus. [R9; ERA, 5056-1-14]

KIRSMANN, Gustav, Jakob m, 1941 Tallinna 4. hävituspataljon. [Prestuplenija… lk. 290, ERA, R-1728-1-4]

KIRSPUU, Aleksander, Jakob m, s. 1914, eluk. Tallinn Luha 10-13, 1941 Tallinna Töölispolk. [Prestuplenija… lk. 290]

KIRSPUU, Gustav, Kustav m, s. 25.09.1909 Harjumaa Raasiku v., 1941 Hävituspataljon. [ERA, R-1728-1-19]

KIRSPUU, Harald, Aleksander m, Punaarmees, Eesti korpus, 300. laskurpolk,15.12.1944 surmateade ENSV Sõjakomissariaati, langes lahingus Saaremaal. [ERA, 5056-1-6]

KIRSS (Kirs), Arnold, Hans m, s. 11.10.1911, eluk. Hiiumaa Emmaste v., 1941 Läänemaa 11. hävituspataljon. [Prestuplenija… lk. 290, ERA, R-1728-1-7

KIRSS (Kirs), Jaan, Jüri, s. 06.03.1912 Harjumaa Nõva v. Kürema k. Tuisu t., eluk. sama, algh., talunik ja ehitustööline, mob. Punaarmeesse. Arr. 09.02.46, trib. 25.10.46 §58- 1b, 58-2, 58- 11, 10+5, vab. 1956. [R2; kl].

KIRSS, Aleksander, Mihkel m, s. 1906, eluk. Tallinn Bekkeri 32-34, 1941 Töölispolk. [Prestuplenija… lk. 290]

KIRSS, Arkadi, Aleksei m, eluk. Tallinn, Punaarmees, 05.11.1944 teade ENSV Sõjakomissariaati; langenud, surnud ja teadmata kadunute nimekiri. [ERA, 5056-1-6]

KIRSS, Gustav, Peeter m, s. 14.05.1909, eluk. Hiiumaa Kõrgessaare v. Kidaste k., põllutööline. 03.07.41 mobiliseeriti Punaarmeesse, Eesti korpus, langes Kuramaal.. [R9, Lääne Sõna; O.Mägi]

KIRSS, Hugo, Jaan m, s. 06.01.1910, eluk. Tartumaa Voore v., 6 kl., kaevur, Kiviõli, 1941 mobiliseeriti Punaarmeesse, 08.1942 249. eesti laskurdiviis, 925. laskurpolk, oli saksa sõjavangis Polotskis ja teistes laagites. [R9; ERA, R-1-5-33]

KIRSS, Richard m, s. 18.05.1922, eluk. Hiiumaa Kõrgessaare v. Reigi k., 1941 Punaarmee, surn. tööpataljonis. [O.Mägi]

KIRST, Herman, Vassili m, s. 1912 Saaremaa, talupoeg, 1941 Venemaale, Punaarmees 1104 töörood. [ERA, R-1-5-33]

KIRT, Ants, Juhan m, s. 1914 Viljandimaa, Punaarmees 8. laskurkorpus, 249. laskurdiviis, 917. laskurpolk, 18.02.1945 jäi maha Tartus rindele saatmisel. [ERAF, 5SM-1-3]

KIRT, Karl, Karl m, s. 1925, eluk. Valgamaa Tõlliste v., 1941 mobiliseeriti Punaarmeesse, 8. eesti laskurkorpus, 249. laskurdiviis, 779. suurtükiväepolk, 11.02.1945 jäi maha rindele saatmisel. [R9, A.K. kaust 6-80; ERAF, 5SM-1-3]

KIRT, Viktor, Peedu m, kinomehaanik 1940, 1941 Tallinna Töölispolk, 1. pataljon, 2. rood, 3. rühm, 1. jagu. [ERA, R-1728-1-23, Prestuplenija… lk. 290, AIS]

KIRTS, Olev, Jaan m, s. 1921 Tartumaa, eluk. Tartu Lõuna 4, 6 kl., treial, 1941 mobiliseeriti Punaarmeesse, 22.09.1942 suunati Podolski Sõjakooli. [ERAF, 4-1-234]

KIRTSI, Aleksander, August m, s. 05.07. 1921 Tartumaa Jõgeva v., eluk. Tartumaa Voore v., 6 kl., põllutööline, 1941 mobiliseeriti Punaarmeesse, Kirovi obl. Slobodskoi, tööpataljon, Eesti korpus, Tatari ANSV, 09.05.1942 uuesti Punaarmee, võttis osa Velikije Luki, Eesti ja Kuramaa lahingutest. [ERAF kart. 23; ERA, R-1-5-33, R9]

KIRTSI, Elmar-Armin, Julius m, s. 20.06.1910 Tartumaa Kaarepera v., keskh., EV leitnant, viidi üle Punaarmeesse, langes sakslaste kätte suvel 1941, sõjavangis Königsbergis. Saksa sõjaväes 02.08.42- 20.11.43. Soome armeesse 10.01.44, 6./JR200, vab. 22.09.44, läks Rootsi. Surn. 19.09.1966 Torontos. [R9; sp2]

KIRTSI, Paul, Johan m, s. 02.01.1900 Tartumaa Saare v., eluk. Tartumaa Kudina v., 09.08.1941 hukatud, Tartu, § Julgeolekupolitsei; hävituspataljoni teejuht, spioon, juhatas taanduvaid Vene vägesid varjulisi kohti mööda ja vedas neid üle jõe. [RAg; RAs; B; ERK II/1]

KIRTSIND, Eduard, Jaan m, s. 1911, eluk. Tallinn S.-Sõjamäe 17-2, 1941 Töölispolk. [Prestuplenija… lk. 290]

KIRTSON, August, Gustav m, s. 1908, eluk. Tallinn Taime 11-1, 11 kl., ehitaja, 07.1941 mobiliseeriti Punaarmeesse, 22.09.1942 suunati Podolski Sõjakooli. [ERAF, 4-1-234]

KIRVER, Martin, Mart m, s. 30.12.1908. Ratsarühma miilits, 1941 miilitsa hävituspataljon. [ERA, R-1728-1-16, AIS]

KIRVES, Roman, Mihhail m, eluk. Harjumaa, 1941 Punaarmee, Eesti korpus, 300. laskurpolk, nooremseersant, 12.10.1944 langes Saaremaal. [KRA, 9-4-2]

KISAND, Fridrich, Jaan m, s. 1908 Võrumaa, Punaarmees 63. tagavaralaskurpolk, 02.06.1945 deserteeris väeosast. [ERAF, 5SM-1-3]

KISELEV (Kisilev) Farmalei (Erfalame) Login (Lohin) m, 1941 Tallinna 4. hävituspataljon. [ERA, R-1728-1-21, Prestuplenija… lk. 290]

KISI, Voldemar m, 1941 Punaarmee, hävituspataljon, 07.1941 langes Pärnu all. [KRA, 9-4-5]

KISLA, Olev, Roosa m, s. 1922 Virumaa Avanduse v., eluk. Järvamaa Särevere v., 6 kl., talupoeg, komnoor, 1941 Venemaa, 1313. töökolonn, Kaasan, 15.04.1942 Punaarmee. [ERA, R-1-5-33]

KISSELJOV (Kisilev), Jefim (Efim), Login (Lohin) m, eluk. Tallinn, 1941 Tallinna 4. hävituspataljon, Punaarmee, Eesti korpus, 917. laskurpolk, 09.01.43 langes sõjas. [KRA, 9-4-2, Prestuplenija…lk. 290, ERA, R-1728-1-4]

KISSELJOV, Pjotr, Nikolai m, eluk. Pärnumaa, 1941 Punaarmee, Eesti korpus, langes sõjas. [KRA, 9-4-2]

KISSELJOV, Vassili, Ossip m, 1941 Punaarmee, vanempolitruk. [KRA, 9-4-2]

KITS, Arseni, August m, s. 1923, eluk. Läänemaa Lihula, 1941 Läänemaa 11. hävituspataljon. [Prestuplenija… lk. 291]

KITS, Herman, Margus m, s. 25.05.1896 Tartumaa Rannu v. Rakke, eluk. Võru, keskh. EV major. 9. jalaväepataljon. Punaarmees 182. diviisi 140. laskurpolgu (Võru) staabiülema asetäitja majori auastmes, arr. 14.06.41 Petseris, süüdistuskokkuvõte esitati 27.09.41 - võttis osa Vabadussõjast, võideldes aktiivselt Punaarmee vastu, osales vapside liikumises, suhtus eitavalt Punaarmee sissetulemisse ja nõukogude võimu kehtestamisse Eestis, püüdis takistada punaarmeelaste kokkusaamisi kohalike elanikega, erin. otsusega 15.05.43 mõisteti 10. aastaks paranduslike tööde laagrisse, surn. 20.10.1943 Norillagis Krasnojarski krai. [R3; Ü.Uluots, Eesti ohvitseride saatus; J.Pihlau, Auraamat; Sõjamuuseum]

KITS, Konstantin, Jakov m, raudteelane. 1941 2. hävituspataljon. [Prestuplenija… lk. 291, AIS]

KITSAPEA, August, Jüri m, s. 24.05.1899 Harjumaa Raiküla v. EV Üksik Lennuväedivisjon nr.3, major. Vabastati sõjaväeteenistusest 10.11.40. [tü; ERA. R-1-1-309, Sõjamuuseum]

KITSING, Ants, Julius m, s. 09.1908 Virumaa Tärivere v., eluk. Tallinn Rähni 4-1, 9 kl., tekstiilitööline, tekstiilitöostus Kommunaar. 1941 mobiliseeriti Punaarmeesse, Arhangelski obl., 1110. töökolonn, Eesti korpus, 267. sanitaarpataljon, 18.10.1944 surnud haavadesse. [R9; ERA. 5056-1-14]

KITSING, August, Ado m, s. 09.12.1914, eluk. Hiiumaa Kärdla Vabaduse 29, tööline. 1941 Läänemaa 11. hävituspataljon. 03.07.41 mobiliseeriti Punaarmeesse, surn. 21.08.1941 Kiviloo [R9; Lääne Sõna, O.Mägi; Prestuplenija…lk. 291]

KITSING, Johan (Johann), Hans (Ants) m, s. 1920, 8 kl., Punaarmees, nooremleitnant, kompartei liige, eriülesannetega Läänemaa üksus, alates 12.10.1943 Jürissoni nimelise partisanisalga nr. 579 liige, 28.12.1943 andis end ilma lahinguta vangi, abik. eluk. Tšeljabinski obl. [ERAF, 4-1-248]

KITSING, M., M. m, 1941 Töölispolgu komissar. [Pre- stuplenija… lk. 291]

KITSING, Raimond, Jaan m, 1941 punaarmeelane, Saku luure- üksus. [Prestuplenija… lk. 291, ERA, R-1728-1-21]

KITSNIK, Roland, Juhan m, s. 1922 Valgamaa Paju v., 6 kl., komnoor, Punaarmees, nooremseersant, alates 13.09.1943 Raagi nimelise partisanisalga liige, saadeti lennukil sakslaste tagalasse, 1943 teadmata kadunud, „Smerši“ andmetel reetur, sai surma. [ERAF, 4-1-248, 236, 262]

KITT, Aleksei, Maria m, s. 1909 Saaremaa Leisi v., eluk. sama, algh., talunik. Punaarmee, arr. 08.04.45, trib. 12.06.45, §58-1b, 58-11, 10+5a. Punaarmeest langes vangi sakslastele, Omakaitse, Saksa sõjavägi. [R1, R8/1]

KITT, Roman, Mihkel m, s. 30.08.1906 Kuressaare, eluk. Tartu, EV vahipataljon, kapten. Punaarmees teenides osales lahingutes Porhovi all, pealtnägijate kinnituse kohaselt arreteeriti ja lasti maha väeüksuse komissari poolt 18.07.1941 Staraja Russa lähedal rindel. [R9; ZEV IV köide; Korpusepoisid lk125; J.Pihlau, Auraamat; Sõjamuuseum]

KITTUS, Artur, Gustav m, s. 03.09.1905 Võrumaa Koiola v., eluk. Tallinn, EV vanemallohvitser, relvur. Punaarmees 180. diviisi 21. laskurpolgu rühmakomandör nooremleitnandi auastmes, arr. 16.06.41 Tallinnas, süüdistuskokkuvõte esitati 28.09.41 - veendumustelt natsionalist, aktiivne vapside liikumisest osavõtja, suhtus eitavalt Punaarmee sissetulemisse ja nõukogude võimu kehtestamisse Eestis, erin. otsusega 05.09.42 mõisteti 8. aastaks paranduslike tööde laagrisse, surn. Norilskis 21.12.1942. [R3, Ü.Uluots, Eesti ohvitseride saatus]

KITVEL, Artur m, 1941 Tallinna Töölispolk, 1. pataljon, 1. rood. [Prestuplenija… lk. 291]

KITVEL, Hans, Hans m, s. 21.10.1901 Harjumaa Rae v. EV Lennukooli ülem, kolonelleitnant. 1940 viidi üle Punaarmee territoriaalkorpuse lennuüksusesse eskadrilliülemana, arr. Jägalas 11.12.40, saadeti vangina Kirovisse, sõjatribunalis mõisteti 08.08.1942 surma ja hukati 02.10.1942. [R1, R3, J.Pihlau, Auraamat; Sõjamuuseum]

KIUTBERG, Karl, Villem m, s. 1914, eluk. Tartu Soinaste 38, Punaarmees 373. kaardiväe eesti laskurpolk, 14.02.1945 deserteeris väeosast. [ERAF, 5SM-1-2]

KIVASTIK, Karl, Julius m, s. 21.05.1921 Tartu, eluk. Tartu, Hommiku 5-1, 10 kl., raamatupidaja, spordiühing "Dünamo". 1941 mobiliseeriti Punaarmeesse, Sverdlovski obl. Kirovgrad, UAZ, tööpataljon, Eesti korpus. 1944 operatiivgrupis Võrus, Tartus. [R9, Issak 208]

KIVI, Aleksander, Jüri m, s. 27.06.1906 Läänemaa Asuküla v., eluk. Haapsalu Posti 19, algh., kingsepp. Deserteeris Punaarmeest, arr. 21.11.44 Haapsalu Posti 19, erin. 04.03.46, §58-1b, 58-11 10a., Magadani obl. Sussumani raj., vab. 04.02.1954. Omakaitse, Saksa sõjavägi. [R3]

KIVI, Aleksander, Ossip m, eestlane, s. 1920 Tveri kub., eluk. Mari ANSV, 13.05.1942 mobiliseeriti Punaarmeesse. [ERA, R-1-5-33]

KIVI, Alfred, Jaan m, s. 04.06.1914 Tallinn, eluk. Tallinn Endla 77-2, 1941 Tallinna Töölispolk. [Prestuplenija… lk. 291]

KIVI, Anton, Juhan m, s. 1909 Läänemaa Vigala v., eluk. sama, 3 kl., talunik, 11.10(12).1944 mobiliseeriti Punaarmeesse, 8. laskurkorpus, 7. laskurdiviis, 300. laskurpolk, 07.02.1945 jäi maha Tallinnas rindele saatmisel. [ERAF, 5SM-1-2; ERAF, 5SM-1-3]

KIVI, Arnold, Aleksander m, s. 1924 Leningradi obl. Polnovski raj. Vaškovo k., 2 kl., Punaarmees 122. laskurdiviis, 917. laskurpolk. [ERAF, 5SM-1-3]

KIVI, August, Andrei m, s. 15.10.1896 Tartumaa Lohusuu v.. EV kolonelleitnant, 6. Üksik Jalaväepataljon, ülem. Vabastati sõjaväeteenistusest 10.07.40. [ERA, R-1-1-309, Sõjamuuseum]

KIVI, August, Andrei m, s. 1908 Tartumaa Lohusuu v. Saare k., Punaarmees 122. laskurdiviis, 925. laskurpolk, 14.01.1945 deserteeris väeosast. [ERAF, 5SM-1-3]

KIVI, Edgar, Ivan m, s. 1912 Tallinn, eluk. Tallinn Endla 64-5, tekstiilitööline, 1941 Tallinna Töölispolk, 3. rood, 1. pataljon, sidepidaja. [ERA, R-1728-1-23, Prestuplenija… lk. 291]

KIVI, Ernst Johannes m, s. 13.12.1914 Harjumaa Kõnnu v. Suurpea k., eluk.Tallinn, tööline. Mobiliseeriti Punaarmeesse 1941, tööpataljon Sverdlovski obl. , Eesti korpus, langes sakslaste kätte. Soome armeesse 20.10.43, III/JR47 ja 14./JR200. Tagasi Eestisse 19.08.1944, Kehra õppelaager. Mobiliseeriti Punaarmeesse 1945, vab. Surn. 17.01.2009 Loksal. [R9; sp2]

KIVI, Herman, Priidu (Friido) m, s. 25.05.1919 Kuressaare, eluk. Kuressaare Uus 4, tööstuskool, meremees, ajateenija. 01.08.41 mobiliseeriti Punaarmeesse, Tšeljabinski obl. Tšebarkul, 796. tööpataljon, Eesti korpus, 921. laskurpolk, 25.10.1944 langes Saaremaal. [ERAF kart. 23, R9, KRA, 9-4-2]

KIVI, Johannes (Juhannes), Joosep (Jossip) m, s. 1910 Tartumaa, 4 kl., 21.11.1944 mobiliseeriti Punaarmeesse, 63. tagavaralaskurpolk, 26.01.1945 deserteeris väeosast. [ERAF, 5SM-1-3]

KIVI, Johannes, Jaan m, s. 07.1922 Pärnu, eluk. Pärnu Merimetsa 36, keskh., kontoriametnik, Pärnu Linna Täitevkomitee. 02.07.41 mobiliseeriti Punaarmeesse, Tatari ANSV Kaasan, Kuibõšev, tööpataljon, Eesti korpus, 925. laskurpolk, 13.10.1944 langes lahingus. [R9; ERA, 5056-1-14]

KIVI, Johannes, Joosep m, s. 1907, 1941 mobiliseeriti Punaarmeesse, Eesti korpus, 19.03.1945 langes Läti Kuramaa, maetud 7. laskurdiviisi 2. kalmistu. [R9, A.K. kaust 8-26; Vahter 152]

KIVI, Karl, Jaan m, s. 23.10.1904 Tartumaa, eluk. Tartu, kõrgh., ajakirjanik, ajalehe "Tartu Kommunist" toimetuses, evakueerus, Kuibõševi obl., katsemajandi tööline, mobiliseeriti Punaarmeesse, Eesti korpus, diviisiajalehe "Punaväelane" toimetaja. [R9, EKBL 1975]

KIVI, Leo, Johan m, s. 1926 Võrumaa Urvaste v. eluk. sama, 6 kl., masinist, 10.09.1944 mobiliseeriti Punaarmeesse, 7. eesti laskurdiviis, 300. laskurpolk, 7. laskurrood, 18.03.1945 langes Kuramaal, maetud Tuški. [ERAF, 5SM-1-4; R9]

KIVI, Leonhard, Osvald m, s. 08.10.1915 Võrumaa Loosi v., eluk. Võrumaa Lasva v., 10.09.1941 surmaotsus, Kasaritsa v., § Omakaitse kohus (Võru); aktiivne kommunist, hävituspataljoni liige, koostas antikommunistide nimekirju, vahistas elanikke. [RAg; RAs; B; ERK II/1]

KIVI, Nikolai, August m, s. 1915, eluk. Tallinn Tähe 4-18, 1941 Töölispolk. [Prestuplenija… lk. 291]

KIVI, Nikolai, Kuzma m, s. 1922, 8 kl., komnoor, Partisani Liikumise Kooli kursant, vanemseersant, 06.12.1943 saadeti täitma partisanina eriülesannet, alates 17.05.1944 partisanisalga liige, radist. [ERAF, 4-1-248, 236]

KIVI, Rein, Karl m, s. 02.07.1908 Tartumaa Kudina v., 6 kl., maaler, 1941 mobiliseeriti Punaarmeesse, arr. 25.09.41 Arhangelski obl. Kotlase raj. sv.osa, trib. 29.10.41, §19-58-1b, 58-11, 10+5a. Põgenes väeosast ja tuli tagasi. [R2]

KIVI, Sergei, Jaan m, s. 30.07.1914, eluk. Tartu, 6 kl., automehaanik. 1941 Punaarmee, Arhangelski obl., arr. 20.09.41, trib. 24.10.41, §19-58-1b, surmaotsus, 27.11.41 otsus muud.10a, vab. laagrist 1951, Komi ANSV Intalag, vab. asum. 13.01.1956, tahtis põgeneda tööpataljonist sakslaste poolele. [R3, 4623-E]

KIVI, Theodor, Jaan m, s. 05.01.1911, eluk. Tallinn Koidu 30-18, EKbP Tallinna Komitee liige, 1941 Kehra hävituspataljon. [ERA, R-1728-1-15]

KIVI, Voldemar, Manglus m, s. 05.12.1920 Võru, eluk. Pärnu, üliõpilane. 17.07.1941 hukatud, §; kommunist, Pärnumaa komsomolisekretär, küüditaja, hävituspataljoni liige. [RAg; B; ERK II/1]

KIVI, Voldemar, Peedu m, eluk. Tallinn Heina 53-4, raudteelane. 1941 Töölispolk. [Prestuplenija… lk. 291, AIS]

KIVIAED, Julius, Preedik m, s. Harjumaa Nõva v. Nõva k. Otsatoa t., eluk. sama, talunik, 07.1941 mobiliseeriti Punaarmeesse, hukkus tööpataljonis. [H. Koppelmaa]

KIVIAED, Woldemar, Hendrik m, s. 01.04.1924 Viljandimaa Karksi. 1941 mobiliseeriti Punaarmeesse, viidi laevaga Leningradi, 63. tagavaralaskurpolk, põgenes koos Ilmar Jaksiga Soome, sealt siirdus 1945 Rootsi. [Lään, ERAF, 5SM-1-2]

KIVIAIA, Jüri, August m, s. 1921 Tartumaa, 7 kl., 11.11.1944 mobiliseeriti Punaarmeesse, 28.01.1945 deserteeris väeosast. [ERAF, 5SM-1-3]

KIVIDIK, Karl, Jaan m, s. 1910 Läänemaa Kirbla v., eluk. sama, 6 kl., talunik. 1945 deserteeris Punaarmeest., arr. 25.08.45 Läänemaa Kirbla v. trib. 29.03.46, §58-1, 10+3a., vab. 1954. Metsavend, Omakaitse, Saksa sõjavägi. [R1, 11752-E]

KIVIK, Johannes, Dimitri m, 1941 4. hävituspataljon. [Prestuplenija… lk. 291, ERA, R-1728-1-3]

KIVILA, Benjamin, August m, s. 1921 Harjumaa, 6 kl., 07.10.1944 mobiliseeriti Punaarmeesse, 63. tagavaralaskurpolk, 11.04.1945 deserteeris väeosast. [ERAF, 5SM-1-3]

KIVILA, Elmar, Oskar m, s.1906, 4 kl., naha viimistleja, Tallinna saapavabrik "Union", 08.1942 249. eesti laskurdiviis, 917. polk. [ERA, R-1-5-33]

KIVILA, Hugo, Gustav m, s. 1907 Järvamaa Ambla v., 3 kl., alates 10.03.1944 partisanisalga liige, saadeti vaenlase tagalasse Virumaale. [ERAF, 4-1-248, 39]

KIVILO, Arnold, Aleksander m, s. 16.07.1919 Virumaa Kalvi v., kalur, EV mereväes madrus. Soome armeesse 14.02.44, 8./JR 200, 03.1944 suunati mereväkke. Tagasi Eestisse 02.09.1944. Mobiliseeriti Punaarmeesse, 8. ehituspataljon, arr. 17.09.45, trib. 22.02.46 §58-1b, 10+5; Komi ANSV Petšorlag, vab. 18.09. 54. Surn. 11.05.1980 Kalvis. [R1; R2; R8/2; sp2]

KIVILO, Evald-Egon, Priidik m, s. 18.07.1918 Saaremaa, eluk. Tallinn, 11 kl., velsker, 27.07.1941 mobiliseeriti Punaarmeesse. [ERA, R-1-5-33]

KIVILO, Hans, Johan m, s. 1923, 1941 Tallinna Töölispolk. [Prestuplenija… lk. 292]

KIVILOO (Kivilo), Erich, Villem m, s. 1921 Järvamaa Türi, eluk. sama, 6 kl., komnoor, 1941 mobiliseeriti Punaarmeesse, alates 22.08.1943 Salumetsa nimelise partisanisalga nr. 567 liige, saadeti Moskvast lennukil sakslaste tagalasse, teadmata kadunud, arr. [ERAF, 4-1-248, 262, R9]

KIVIMAA, Elmar, Taniel m, s. 1916 Läänemaa, eluk. Harjumaa Tõdva v., talunik, 22.07.1941 mobiliseeriti Punaarmeesse, 8. laskurkorpus, 7. laskurdiviis, 300. laskurpolk, 14.02.1945 jäi maha rindele saatmisel. [ERAF, 5SM-1-2]

KIVIMAA, Endel, Jaan m, s. 18.04.1914 Läänemaa Massu v., eluk. Varbla v. (abik.), 4 kl., tööline, 463. Riiklik liidutehas. 27.07.42 mobiliseeriti Punaarmeesse, Arhangelski obl., Krasnoborsk, 111. töökolonn, Eesti korpus, 26.02.1942 surn. haigusesse. [R9; ERA, 5056-1-14]

KIVIMEISTER, Ants m, s. 09.09.1908 Virumaa Porkuni v. Aburi k., EV vanemallohvitser. Soome armeesse 20.12.43, II/JR 200 staabikompanii. Tagasi Eestisse 19.08.1944. Mobiliseeriti Punaarmeesse sügisel 1944, tööpataljon Saaremaal, vab. 1945. Surn. 25.10.1981. [sp2]

KIVIMETS, Juhan (Johan), August m, s. 1910, eluk. Võrumaa Veriora v., 1941 hävituspataljon. [Prestuplenija… lk. 292, ERA, R-1728-1-10]

KIVIMETS, Priidik, Kustav m, s. 1892, eluk. Tallinn Imanta 55-4, 1941 Töölispolk. [Prestuplenija… lk. 292]

KIVIMURD, Jaan, Ivan m, 1941 Tallinna Töölispolk. [ERA, R-1728-1-23, Prestuplenija… lk. 292]

KIVIMURD, Juhan, Aleksei m, eluk. Harjumaa, 1941 Punaarmee, Eesti korpus, 300. laskurpolk, 12.10.1944 langes Saaremaal. [KRA, 9-4-2]

KIVIMÄE, Aleksander, Maria m, s. 1894, 1941 Viljandi 17. hävituspataljon, punaarmeelane. [Prestuplenija… lk. 292]

KIVIMÄE, Ants, Juhan m, s. 25.12.1897 Pärnumaa Abja v., eluk. Tartu Näituse 11-4, keskh., sõjaväelane, EV administratiivkapten. Punaarmees 182. laskurdiviisi 625. suurtükiväepolgu finantsosakonna ülem, 3. järgu intendant, arr. 17.06.41 Tallinnas, süüdistuskokkuvõte esitatud 29.09.41 - suurmaaomanik, võttis osa Kodusõjast Punaarmee vastu, endine Eesti ohvitser, autasustatud (Kotkaristi, Eesti ja Läti Vabadussõja mälestusmedalid), nimetas karjeristideks

neid Eesti ohvitsere, kes läksid teenima Punaarmeesse, erin. otsusega 05.09.42 mõisteti 10. aastaks paranduslike tööde laagrisse, edasine saatus teadmata. [R3, R9, Ü.Uluots, Eesti ohvitseride saatus; J.Pihlau, Auraamat; Sõjamuuseum]

KIVIMÄE, Arnold, Peeter m, s. 25.10.1916 Tartu, Sõjaväe Tehnikakool, EV nooremleitnant. 1940 oli sõjakoolijärgsel praktikal 7. jalaväerügemendis Võrus, vallandati armeest 07.1940. Punaarmees 86. laskurpolgus. Arr. 06.02.45 Tallinn-Nõmme Risti 22-2, trib. 28.04.45, §58-1a, 10+5., Leningradi obl. laager, surn. 26.06.1945. [R8/1; J.Pihlau Auraamat; Sõjamuuseum]

KIVIMÄE, Feliks, Mihkel m, s. 31.05.1916 Rakvere, eluk. Tallinn Valgevase 6-2, keskh., elektrik, Eesti elektriselts. 07.41 mobiliseeriti Punaarmeesse, Eesti korpus, 925. laskurpolk, 21.07.1944 hukkus. [R9; ERA, 5056-1-14]

KIVIMÄE, Lembit, Hans m, s. 1926, Harjumaa Kõue v., 1941 Tallinna 4. hävituspataljon. [ERA, R-1728-1-4]

KIVIMÄGI, Lembit, Juhan m, s. 1924 Virumaa, 6 kl., 03.11.1944 mobiliseeriti Punaarmeesse, 63. tagavaralaskurpolk, 24.05.1945 deserteeris väeosast. [ERAF, 5SM-1-3]

KIVIMÄGI, Rein, Jaan m, s. 16.02.1900 Tallinn, eluk. sama, kõrgh. EV Vabadussõja ajaloo töökomisjoni esimehe abi, kapten. Punaarmees 180. diviisi 157. üksikus sidepataljonis kapteni auastmes, arr. 14.06.41, süüdistuskokkuvõte esitati 07.12.41 - endise Eesti sõjaväe ohvitser, 1919-20 võitles valge-eestlaste ridades Punaarmee vastu, veendunud kodanlik natsionalist, kontrrevolutsionäär, suhtus nõukogude korra kehtestamisse Eestis vaenulikult, tegeles sõjaväes nõukogudevastase agitatsiooniga, oli nõukogudevastasest sõjalisest vandenõust osavõtja, püüdes kukutada nõukogude võimu ja taastada kodanlik kord Eestis, Taimõri ringkonnakohtu väljasõiduistungil 16-19.12.41 mõisteti surma koos kogu vara konfiskeerimisega ja sõjaväelise auastme äravõtmisega, otsus viidi täide 20.07.1942 Norillagis Krasnojarski krai. [R2, Ü.Uluots, Eesti ohvitseride saatus; J.Pihlau, Auraamat; Sõjamuuseum]

KIVIMÄGI, Valentin, Osvald m, s. 21.10.1911 Narva, 1941 mobiliseeriti Punaarmeesse, Sverdlovski obl. Jalaisk, 978. tööpataljon, Eesti korpus, arr. 21.02.44 Jaroslavli kunstiansamblites, trib. 19.05 44, § 58-10, 6a.; Magadani obl. Berlag, vabanes. [R8/1; R9]

KIVIMÄGI, Vambola, Karl m, s. 1923, 1941 hävituspataljon. [Prestuplenija… lk. 292]

KIVINURK, Jaan, Martin (Mart) m, s. 11.09. 1897, eluk. Tallinn Magasini 6-13, jefreitor, partei liige, 1941 Tallinna 7. hävituspataljon, RO. [ERA, R-1728-1-6, Prestuplenija… lk. 292]

KIVIOJA, August m, 1941 4. hävituspataljon. [Prestuplenija… lk. 292, ERA, R-1728-1-4]

KIVIOJA, Elmar, Oskar m, s. 1912 Virumaa, 17. Sõjaväevalitsuse ehitus, rätsep, Sverdlovski obl. Krasnouralsk, 22.07.1944 10a. [Memorial]

KIVIOJA, Jüri, August m, s. 1921 Tartumaa Veski v., elas illegaalselt, Punaarmees 63. tagavaralaskurpolk, 28.01.1945 deserteeris väeosast, arr. 06.08.49, trib.13.09.49, §58-1a, 58-11, 25a., Komi ANSV Minerallag, vab. 30.12.1956. [R1; ERAF, 5SM-1-3]

KIVIOJA, Vello, August m, 1941 Tallinna 4. (17.) hävituspataljon. [Prestuplenija… lk. 292, ERA, R-1728-1-3]

KIVIOJA, Vello, Nikolai m, 1941 4. hävituspataljon. [Prestuplenija… lk. 292]

KIVIPÕLD, Valter, M. m, 1915 Harjumaa, algh., treial, 1941 Venemaale, Udmurdi ANSV Kambarka, 19-23.06.1942 mobiliseeriti Punaarmeesse. [ERA, R-1-5-33]

KIVIRA, Vladimir, Jaan m, s. 24.11.1906 Harjumaa Rapla v., eluk. Tallinn Vene-Balti 37-3, 6 kl., katlakütja. 1941 mobiliseeriti Punaarmeesse, Eesti korpus. arr. 21.11.42, trib. 30.11.42 §19-58-1b, 29.01.1943 surmaotsus muud. 10+5. Deserteeris Punaarmeest. [R2]

KIVIRAIUJA, Hermann, Joosep m, s. 31.01.1923, eluk. Saaremaa Pärsama v., põllutööline. 08.12.1941 surmaotsus, §; hävituspataljoni liige, osales haarangutel ja sõdis sakslaste vastu, mõistuselt puudulik. [RAg; B; ERK II/1]

KIVIRAND, Mihkel, Jüri m, s. 27.08.1906 Pärnumaa Audru v., eluk. sama, EV leitnant. Punaarmees 180. diviisi 625. kergesuurtükiväepolgu patarei komandör vanemleitnandi auastmes, arr. 14.06.41 Petseris, süüdistuskokkuvõte esitati 03.10.41 - kulaku poeg, vabatahtlikult ohvitserina Eesti sõjaväes, levitas Norilskis nõukogudevastaseid kuuldusi, suhtus vaenulikult Punaarmee sissetulemisse ja nõukogude võimu kehtestamisse Eestis, erin. otsusega 05.09.42 mõisteti 10. aastaks paranduslike tööde laagrisse, saatus teadmata, arvatavasti suri Norillagis 1941/42. [R3, Ü.Uluots, Eesti ohvitseride saatus; J.Pihlau, Auraamat]

KIVIRAND, Vello, Hendrik m, eluk. Võrumaa, 1941 Punaarmee, Eesti korpus, 921. laskurpolk, 22.11.1944 langes Saaremaal. [KRA, 9-4-2]

KIVIRÄHK, Johannes, Matti m, s. 1894, eluk. Tallinn Maakri 32-5, 1941 Töölispolk. [Prestuplenija… lk. 292]

KIVISAAR, August, Peeter m, s. 29.07.1914 Saaremaa Torgu v., eluk. sama, 4 kl., kalur-põllutööline. 1941 mobiliseeriti Punaarmeesse, Sverdlovski obl. UAZ, tööpataljon, Eesti korpus, 921. laskurpolk. 18.03.1945 teadmata kadunud. [R9; ERA, 5056-1-14]

KIVISAAR, Mihail, Stepan m, s. 1926 Petserimaa Mäe v., Punaarmees 122. laskurdiviis, 921. laskurpolk, 14.01.1945 deserteeris väeosast. [ERAF, 5SM-1-3]

KIVISALU, Adolf, Jüri m, s. 1894, eluk. Tallinn Pikk jalg 2-4a, 1941 Töölispolk. [Prestuplenija… 1941]

KIVISALU, Alfred, Villem m, 1941 Tallinna 4. hävituspataljon. [Prestuplenija… lk. 292, ERA, R-1728-1-4]

KIVISALU, Andres, Villem m, s. 1905, eluk. Virumaa, 1941 Tallinna 4. hävituspataljon. [ERA, R-1728-1-4]

KIVISALU, Elmar, Jaan m, s. 1912, eluk. Tallinn Lastekodu 48-6, 1941 Töölispolk. [Prestuplenija… lk. 292]

KIVISELG, Karl m, s. 19.07.1916 Hiiumaa Kärdla, eluk. sama, 1941 Läänemaa hävituspataljon. 1941 Punaarmee. [O.Mägi]

KIVISEPP, Aleksander, Anette (Aleksei) m, s. 04.06.1923 Järvamaa Vajangu v., eluk. Virumaa Kiviõli 212-12, 6 kl., pagar, hävituspataljon, 1941 Punaarmee, Eesti korpus, kompartei liige, nooremleitnant, alates 12.04.1944 partisanisalga liige, teadmata kadunud. [ERAF, 4-1-248,262, R9]

KIVISIK (Kivisikk), Aksel, Aleksander m, s. 15.06.1916 Tartumaa Voore v., 6 kl., juhutööline, 1941 Tartu hävituspataljon, kompartei kandidaat, seersant, 10.01.1942 mobiliseeriti Punaarmeesse, Eesti korpus, alates 18.07.1943 Stepanovi nimelise partisanisalga nr. 573 liige, sakslaste tagalas sai raskelt haavata, ema eluk. Tšeljabinski obl. [ERAF, 32-1-8, ERAF, 4-1-248,249]

KIVISIKK, Eduard, Aleksander m, s. 10.1913 Tartu, eluk. Tallinn Muru 2a, 4 kl., kaevur, Tallinna Sõjakool, 1941 Tallinna Sõjakool Tjumenis, Eesti korpus, leitnant, partisan, 10.12.1943 saadeti täitma vastavaid ülesandeid sakslaste tagalas Virumaal, arr. 09.03.1953 Tallinn Muru 2, §58-1b, vab. 03.02.54. Koostöö sakslastega. [ERAF, 4-1-236,248, 39; ERAF, 4-2-1; R9; R2]

KIVISILD, Friedrich, Villem m, s. 11.04.1908 Narva, eluk. Narva Linavabriku 14-47, 6 kl., poolmeister, linavabrik. 1941 mobiliseeriti Punaarmeesse, Sverdlovski obl. Rež, 787. töökolonn, Eesti korpus, 300. laskurpolk, 12.10.1944 langes lahingus Saaremaal. [R9; ERA, 5056-1-6, 14]

KIVISILD, Kalju, Villem m, s. 1909, eluk. Tallinn Majaka 15-1, 1941 Tallinna Töölispolk. [Prestuplenija… lk. 292]

KIVISTE, Martin, Andrei m, eluk. Pärnumaa, 1941 Punaarmee, Eesti korpus, 354. laskurpolk, seersant, 12.01.1943 langes Velikije Luki all. [KRA, 9-4-2]

KIVISTIK (Kivitik), Arnold, Jaan m, s. 02.04.1919 Harjumaa Ravila v., eluk. Läänemaa Lihula v., 4 kl., puusepp, äriteenija, ajateenija. 06.1941 saadeti sunniviisil Venemaale, oli saksa sõjavangis Königsbergis, 09.11.1941 vab. Valgas. 1945 Punaarmees 371. kaardiväe laskurpolk. [R9; ERAF, 5SM-1-3]

KIVISTIK, Robert, Hans m, eluk. Viljandimaa, 1941 Punaarmee, Eesti korpus, 01.02.1942 surn. haigusesse. [KRA, 9-4-2]

KIVISTU, Rudolf, Mihkel m, s. 06.03.1910 Virumaa, eluk. Virumaa Järve v., 4 kl., puusepp, Oru loss. 27.07.41 mobiliseeriti Punaarmeesse, Arhangelski obl. 110. töökolonn, Eesti korpus, 921. laskurpolk, 21.12.1942 teadmata kadunud. [R9; ERA, 5056-1-14]

KIVIT (Kiivit), Karl, Gustav m, s. 26.10.1906 Võrumaa, eluk. Tallinn Kauba 10/14, 4 kl., lukksepp, Lutheri vabrik. 1941 mobiliseeriti Punaarmeesse, Leningradi obl., metsatööline, Eesti korpus, 635. välihaigla, seersant, 11.12.1944 surma teade ENSV Sõjakomissariaati. [R9, ERAF kart. 23, KRA, 9-4-3]

KIVIT, Armand-Bruno, Alfred m, 1941 Punaarmee, 29.01.1945 surma teade ENSV Sõjakomissariaati. [KRA, 9-4-3]

KIVITIK, Jaan m, Punaarmees, 13.02.1947 teade ENSV Sõjakomissariaati; langenud, surnud ja teadmata kadunute nimekiri. [ERA, 5056-1-15]

KIVIVARE (Kivivarre), Karl, Oskar m, 1941 Tallinna 4. hävituspataljon. [ERA, R-1728-1-4]

KIVIVARE, Johannes, Andres m, 1941 4. hävituspataljon. [Prestuplenija… lk. 292]

KIVIVÄLI, Elmar m, s. Virumaa Rägavere v. Kantküla, eluk. Rägavere v. Männikvälja k., 1941 mobiliseeriti Punaarmeesse ja seal hukkunud. [ml-jt]

KIVIVÄLI, Theodor-Johannes, Tõnis m, s. 03.08.1898 Viljandimaa Kabala v., eluk. Tallinn, keskh. Sõjavägedestaabis osakonnaülema abi, EV major. Punaarmees 22. laskurkorpuse staabi riviosakonna ülema asetäitja majori auastmes, arr. 11.07.41 22. korpuse staabis ida pool Porhovit, süüdistuskokkuvõte esitati 13.01.42 - pärit kulaku perest, võttis osa Vabadussõjast, suhtus eitavalt Punaarmee sissetulemisse ja nõukogude korra kehtestamisse Eestis, ei hävitanud korraldusega ettenähtud dokumente, erin. otsusega 05.10.42 mõisteti 10. aastaks paranduslike tööde laagrisse, surn. Norillagis Krasnojarski krai 21.11.1945. [R3, R9, ZEV IV köide; Ü.Uluots, Eesti ohvitseride saatus; J.Pihlau, Auraamat; Sõjamuuseum]

KIVNAJA, Vello, Nikolai m, 1941 Tallinna 4. hävituspataljon. [ERA, R-1728-1-4]

KJASTERVIK, Artur m, 1941 4. hävituspataljon. [ERA, R-1728-1-3]

KJATOV, Ivan, Ivan m, venelane, s.1920 Petserimaa, 4 kl., tööline, Punaarmees 7. Eesti laskurdiviis, 27. laskurpolk, 15.07.1942 deserteeris väeosast, peeti kinni. [ERAF, 5SM-1-2]

KLAAM, Juhannes, Juhannes m, eluk. Järvamaa, 1941 Punaarmee, Eesti korpus, 921. laskurpolk, jefreitor, 22.10.1944 langes Saaremaal. [KRA, 9-4-2]

KLAAMANN (Klaaman), Karl, Gustav m, s. 22.03.1908 Kunda, eluk. Virumaa Erra v. Kiviõli, 6 kl., tööline. 1941 mobiliseeriti Punaarmeesse, Arhangelski obl., ehituspataljon, Eesti korpus, 921. laskurpolk, 19.10.1944 teadmata kadunud. [R9; ERA, 5056-1-14]

KLAAMANN, Voldemar, August m, s. 07.02.1902 Virumaa Kunda v., eluk. Kunda v. Oja k., valla täitevkomitee esimees, veendunud kommunist, 1941 hävituspataljoni liige, küüditaja. 06.08.1941 Venemaa. [ERA, R-64-1-130]

KLAAMAS, Alfred m, eluk Harjumaa Viimsi v. Kräsuli saar, 1941 mobiliseeriti Punaarmeesse, 1942 langes lahingus. [Aegna 178]

KLAAMAS, August m, eluk Harjumaa Viimsi v. Kräsuli saar, 1941 mobiliseeriti Punaarmeesse. [Aegna 178]

KLAAMAS, Ülo m, s. 03.07.1923 Harjumaa Kolga v. Tapurla, eluk. Anija v., meremees. Soome armeesse 24.04. 43, III/JR47 ja 1./JR200. Tagasi Eestisse 19.08.44, Tartu rinne. Mobiliseeriti Punaarmeesse mõneks kuuks. Surn. 27.07.1978. [sp2]

KLAAR, Voldemar, Jaan m, Venemaa eestlane, s. 07.11.1906 Jaroslavli obl, eluk. Rjazani obl. Spassk, kõrgh., pedagoog. 1942 Eesti korpus, 921. laskurpolk, 31.01.1944 surnud haigusesse. [R9; ERA, 5056-1-6,14]

KLAARMAN (Klaarmann), Ilmar, August m, s. 23.12.1925, eluk. Jõgeva, 1941 mobiliseeriti Punaarmeesse, Eesti korpus, 27. laskurpolk. [ERA, 4984-1-2; R9]

KLAAS, Aleksander, Juhan m, s. 1921 Harjumaa, 8 kl., agronoom, 02.1945 Punaarmees 7. ehituspataljon, kust läks 8. ehituspataljoni eriroodu, oli saksa vangilaagris ja sõjaväes. [ERAF, 5SM-1-3]

KLAAS, August, Jakob m, s. 07.03.1912 Virumaa Sõmeru v., eluk. Rakvere Võidu 5-5, 6 kl., sadulsepp. 1941 mobiliseeriti Punaarmeesse, Arhangelski obl. Kimža, tööpataljon, Eesti korpus, 917. laskurpolk, 20.12.1942 langes lahingus. [R9; ERA, 5056-1-14]

KLAAS, Herbert, Gustav m, s. 1915 Tartumaa, 8 kl., 29.03.1944 mobiliseeriti Punaarmeesse, 63. tagavaralaskurpolk, 23.01.1945 deserteeris väeosast. [ERAF, 5SM-1-3]

KLAAS, Kalju, Kristjan, s. 1924, eluk. Võrumaa. 1941 mobiliseeriti Punaarmeesse, Eesti korpus, 921. laskurpolk, 22.03.1945 hukkus. [R9; ERA, 5056-1-14]

KLAAS, Rekhold, August m, s. 1911 Tallinn, Punaarmees 8. laskurkorpus, 249. laskurdiviis, 779. suurtükiväepolk, 12.02.1945 jäi maha rindele saatmisel. [ERAF, 5SM-1-3]

KLAASING, Armin, Robert m, eluk. Tallinn, 1941 Punaarmee, Eesti korpus, 354. laskurpolk, 17.09.1944 teadmata kadunud, tegelikult oli elus. [KRA, 9-4-2, ERA, 5056-1-15]

KLAASMAA (Klaasma), Erich (Erik), Johannes m, s. 1925 Valga, 10 kl., Punaarmee, arr. 26.01.45, trib. 17.05.46, §58-1a, 58-10,

10+5a. Deserteeris Punaarmeest, Saksa sõjavägi, elas illegaalselt. [R2, R8/1]

KLAIS, Aleksander, Tõnis m, s. 1915, lõpet. kõrgh., pearaamatupidaja, 08.1942 Punaarmees 249. eesti laskurdiviis, 921. laskurpolk. [ERA, R-1-5-33]

KLAKOV, Ivan m, 1941 hävituspataljon. [ERA, R-1728-1-19]

KLAMAS, Leander, Ida m, s. 1901, eluk. Tallinn Ristiku 77-2, 1941 Töölispolk. [Prestuplenija… lk. 292]

KLAOS, Robert, Märt (Mart) m, s. 15.02.1914 Tartu, algh., tööline, kompartei liige, 1941 Tartu hävituspataljon, 1941 Venemaa, Tšeljabinski obl. Nižne-Uvelski raj. Budjonnõi nim. kolhoos, 30.01.1942 mobiliseeriti Punaarmeesse, Eesti korpus, 7. laskurdiviis, vanemseersant, alates 12.01.1944 Rähni nimelise partisanisalga nr. 576 liige, Eestis sakslaste tagalas. [ERAF, 32-1-8, ERAF, 4-1-248,249]

KLARMAN, K., J. m, eluk. Viljandi Uus 33, 1941 Tallinna 7. hävituspataljon. [Prestuplenija…lk 293; ERA, R-1728-1-6]

KLAS-GLASS, Eduard, Hermann m, s. 06.06.1907 Haapsalu, 1941 Töölispolk. [ERA, R-1728-1-19]

KLASON, Rudolf Leonhard m, s. 06.12.1923 Virumaa Maidla v., põllumees. Soome armeesse 22.12. 43, 3./JR200. Tagasi Eestisse 19.08.44, Tartu rinne. Mobiliseeriti Punaarmeesse 11.1944, tööpataljon, vab. Surn. 17.07.2002 Tallinnas. [sp2]

KLASSEN, Edgar, Mihail m, Punaarmees Eesti korpus, 7. laskurdiviis, 354. laskurpolk, lahingus Velikije Luki all langes vangi sakslastele, 01.1943 sakslaste alistumisel jäi Punaarmee kätte, haavatud, saadeti hospitali. [ERAF, 5SM-1-4]

KLASSEN, Pavel, August m, 1941 1. hävituspataljon. [Prestuplenija… lk. 293]

KLAUKS, Väino, Jaan m, s. 1923, eluk. Tallinn Juurdeveo 20-4, 1941 Töölispolk. [Prestuplenija… lk. 293]

KLAUS, Alfred, Peeter m, s. 1914 Tartumaa Ahja v., Punaarmees 122. laskurdiviis, 921. laskurpolk, 14.04.1945 deserteeris väeosast. [ERAF, 5SM-1-3]

KLAUSIN, Eduard, Kuzma m, s. 1914 Kirovi obl., Punaarmees 122. laskurdiviis, 921. laskurpolk, 07.12.1942 deserteeris väeosast. [ERAF, 5SM-1-3]

KLAUSON, Valter m, s. 02.01.1914 Petrogradi kub. Luuga mk, keskerih., II maailmasõjas teenis Punaarmees, ENSV-s EKP ja riigitegelane, surn. 05.12.1988. [EE 14; Sõjamuuseum]

KLEEBA, August, Mikk m, s. 19.08.1906, eluk. Tallinn, EV vanemleitnant , 07.1941 saadeti sunniviisil Venemaale, oli saksa sõjavangis Königsbergis , vab. Valgas 09.11.41. Saksa sõjavägi. Langes 16.04.1944 Tallinnas. [R9; J.Haud]

KLEESMENT, August m, 1941 20. Harjumaa hävituspataljon. [Prestuplenija… lk. 293]

KLEIN, Martin, Mart m, eluk. Viljandimaa, 1941 mobiliseeriti Punaarmeesse, Eesti korpus, 86. san.pataljon, 17.09.1944 langes Eestis. [R9, A.K. kaust 8; KRA, 9-4-2]

KLEIUS, Aleksander, Aleksander m, s. 23.06.1913 Peterburi kub. Volosovo raj., eluk. Virumaa Rakvere v., talunik. 06.1941 saadeti sunniviisil Venemaale, oli saksa sõjavangis Königsbergis, 09.11.1941 vab. Valgas. Punaarmees 122. laskurdiviis, 921. laskurpolk, 29.12.1944 deserteeris väeosast. [R9; ERAF, 5SM-1-3]

KLEMENT, Kurt, Voldemar m, s. 21.05.1911 Tallinn, 1928-32 TÜ majandusteadusk. Mobiliseeriti 1941 Punaarmeesse, tööpataljon, Eesti korpus. Surn. 26.04.1992 Tallinnas. [R9; Album Vironorum II]

KLEMENT, Oskar-Hugo, Kristjan m, s. 02.08.1896 Tartu, eluk. Tallinn Luise 5-2, keskh. Varustusvalitsuse osakonnaülema abi, EV major. Punaarmees Tartu sapööripataljoni lahingu- ja toiduvarustuse ülem, langes Porhovi rindel vangi, viibis 4 kuud Saksa sõjavangis, vab. 09.11.41, naasnuna Eestisse, teenis Omakaitse peastaabi sõjatehnilise osakonna ülemana, arr. 16.10.44 Tallinnas, mõisteti Tallinna garnisoni sõjatribunalis surma §58-1b alusel, kuid otsus muudeti ära 14.04.45 ja karistuseks määrati 20+5 aastat, saadeti Molotovski jaama kaudu Norillagi Krasnojarski krai, kus suri 07.07.1946. [R2; R9; ZEV IV köide; ERA, R-1606-1-187, lk25; J.Pihlau, Auraamat; Sõjamuuseum]

KLEMENTA, Alfred-Heinrich, Kustas m, EV Merejõud, veebel, 01.10.1940 Punaarmees, saadeti kol. Kohti väeossa Võrus. [ERA, 495-12-500, AIS]

KLEMENTJEV, Vassili, Jakov m, venelane s. 14.01.1907, eluk. Petserimaa Roodva v., 1941 hävituspataljon, partei liige, Roodva valla Täitevkomitee esimehe abi. [Prestuplenija… lk. 293]

KLEMNEV, Vladimir m, 1941 21. hävituspataljon, Punaarmee, 07.1941 langes Mustvee all. [KRA, 9-4-5]

KLENOV, Aleksei, Feodor m, venelane, s. 23.02.1907, eluk. Virumaa Vaivara v., 06.09.1941 hukatud, §; ähvardas tappa metsavendade perekondi, osales hävituspataljoni tegevuses, kavatses evakueeruda Venemaale. [RAg; B; ERK II/1]

KLERINCH m, 1941 hävituspataljon. [Prestuplenija… lk. 293]

KLIIMANN, Ergort, Kusta m, s.1914, kõrgh., kirurg, Irkutsk, 08.1942 Punaarmees 249. eesti laskurdiviis, 925. laskurpolk. [ERA, R-1-5-33]

KLIIMANN, Raimund, Eduard m, s. 1921 Tartu, eluk. Tartu Narva mnt. 147, 9 kl., juveliir. 1941 mobiliseeriti Punaarmeesse, arr. 01.02.43 Punaarmees, trib. 21.02.43, §58-1b, surmaotsus, surn. Tahtis rindel üle minna sakslaste poolele. [R1, R2]

KLIIMSON, Rudolf, Frits m, s. 25.11.1916 Tomski obl., eluk. Virumaa Järve v., 1941 mobiliseeriti Punaarmeesse, oli saksa sõjavangis Polotskis ja teistes laagrites. 02.02.1945 Punaarmees 8. ehituspataljon, 2. rood, oli saksa sõjaväes. [R9, ERAF, 5SM-1-3]

KLIMAR, Meinhard, Vintov m, s. 1919 Tartumaa, 6 kl., mereväelane, evakueeritud Tatari ANSV, 28.05.1942 Punaarmee. [ERA, R-1-5-33]

KLIMASK, Eduard, Gustav m, Venemaa eestlane, s. 1917, Novgorodi obl.Soletski raj. Šapkovo k., 7 kl., punaarmeelane, 31.08.1942 lasti maha. [Memorial]

KLIMBEK, Aleksander, Konstantin m, s.1915, keskh., plaaniosakonna ülem, Vologda kergetööstus, 08.1942 Punaarmees 249. eesti laskurdiviis, 917. polk. [ERA, R-1-5-33]

KLIMOV, Afanassi, Fadei (Juhl) m, eluk. Virumaa, 1941 mobiliseeriti Punaarmeesse, surn. 25.03.1942 haigusesse, maetud Sverdlovski obl. Kamõšlovi kalmistu. [R9, U.Usai 2R; KRA, 9-4-2]

KLIMOV, Semjon (Simeon), Stihei (Starhei) m, eluk. Tallinn Kopli 12-23. Balti Manufaktuur, 1941 Tallinna 4. hävituspataljon. [Prestuplenija… lk. 293, ERA, R-1728-1-4, AIS]

KLIMTSCHUK (Klimcuk), Timofei, 1941 hävituspataljon. Spetsorgi kaub.-osak. ülem. [Prestuplenija… lk. 293]

KLINBERG, Aleksandr m, s. 06.1917 Tallinn, eluk. Tallinn, lõpetamata kõrgh., tuuker, 1941 Harjumaa abiprokurör, 1941 Punaarmee, Eesti korpus, roodu poliitjuht, 1944 demobiliseeriti prokuröriks Tallinnas. [Advokatuur 260]

KLIPPBERG (Klipperg), Anton, Juhan m, s. 1907, eluk Läänemaa Riguldi v., 4 kl., rätsep, oma töökoda, 03.07.41 mobiliseeriti Punaarmeesse, 08.1942 249. eesti laskurdiviis, 925. laskurpolk. [R9; ERA, R-1-5-33]

KLISS, Ferdinand, Mihkel m, s. 11.07.1911 Läänemaa Oru v., eluk. Haapsalu Tallinna mnt. 1, 10 kl., talunik,.1941 mobiliseeriti Punaarmeesse, arr. 25.11.43 Punaarmees, trib. 25.01.44, §58-10 lg.2, 10a., Karaganda obl., vab. 25.11.1953. Nõukogudevastane agitatsioon. [R3, R6-2 6759-E]

KLIŠKO, Pavel, Sergei m, eluk. Petserimaa, 1941 Punaarmee, Eesti korpus, 917. laskurpolk, 11.01.43 langes Velikije Luki all. [KRA, 9-4-2]

KLOKOV (Klookov), Ivan, Anton m, s. 26.06.1911, eluk. Tallinn V.Balti 104-11, 1941 Viljandi 17. hävituspataljon, partei kandidaat. [ERA, R-1728-1-6, Prestuplenija… lk. 293]

KLOKOV, Konstantin, Anton m, s.1904, 6 kl., lukksepp, meister oma töökojas Virumaal, 08.1942 Punaarmees 249. eesti laskurdiviis, 917. polk. [ERA, R-1-5-33]

KLOO-GLASSE, Alfred, Herman m, Punaarmees, Balti Laevastik, 23.06.1947 teade ENSV Sõjakomissariaati; langenud, surnud ja teadmata kadunute nimekiri. [ERA, 5056-1-15]

KLOOSTER, Hindrek m, 1941 hävituspataljon. [Prestuplenija… lk. 293]

KLUKOV, Evald, Aleksander m, s. 18.02.1921, eluk. Paide, 07.05.1942 hukatud, §; Rahva Omakaitse ja hävituspataljoni liige. [RAg; RAs; B; ERK II/1]

KLUMBERG, Karl, Villem m, s. 1914 Tartu, Punaarmees 7. laskurdiviis, 354. laskurpolk, 14.02.1945 deserteeris väeosast. [ERAF, 5SM-1-3]

KLUUST, Ferdinand, Johannes (Johann) m, s. 11.07.1917 Peterburi, eluk. Tallinn-Nõmme, elektrik. 27.03.1942 hukatud, Tallinn, § Julgeolekupolitsei; 1941 Tallinna 4.hävituspataljoni liige. [RAg; B; ERK II/1, ERA, R-1728-1-3]

KLÜKMAN, Hans, Voldemar m, s. 1919 Krasnojarski krai Mana raj., keskh., kompartei kandidaat, Punaarmees, nooremleitnant, alates 16.02.1944 Vennikovi nimelise partisanisalga liige, 02.1944 teadmata kadunud. [ERAF, 4-1-248]

KLÜKMAN, Julius, Andrei m, Venemaa eestlane, s. 1911 Jenissei kubermang, Krasnojarski maakond Šalinski vald, algh., punaarmeelane, Ussuuri krai, 583. Daubihini garnisoni avioladu, 07.08.1942, §58-10, 10a. [Memorial]

KNAUSBERG, Evald, Ernst m, s. 1912, arestikambri korrapidaja, 1941 Miilitsa Divisjon, 3. rühm. [ERA, R-1728-1-16]

KNJAZEV, Aleksei, Semjon m, venelane, s. 1909, eluk. Petserimaa Meremäe v. Meremäe k., 1941 hävituspataljon, partei kandidaat. [Prestuplenija… lk. 293]

KNJAZEV, Mihail, Ivan m, viidi üle Eesti sõjaväest Punaarmeesse 09.1940, 22. territoriaallaskurkorpus, 180. laskurdiviis, 42. laskurpolk, teenindus allüksus, klubi juhataja, noorempolitruk. [ERA, R-328-1-12]

KNJAZEV, Pavel, Stepan m, venelane, s. 14.03.1912, eluk. Petserimaa Meremäe v. Meremäe k., 1941 hävituspataljon, partei liige, Rahvakohtu kaasistuja. [Prestuplenija… lk. 293]

KNUTSON, Boris, Frants m, s. 18.01.1919, eluk. Tallinn, komnoor, tegevväelane, ajateenija. 1941 saadeti sunniviisil Venemaale, Punaarmees, Eesti korpus, 27. laskurpolk, leitnant, 17.09.1944 langes lahingus. [R9; ERA, 5056-1-6]

KOBAR, August, Rein m, s. 1905 Valga, 1942 Punaarmees. [ERA, R-1-5-31]

KOBLI, Erich (Eerik), Johannes m, eluk. Hiiumaa, põllutööline. 03.07.41 mobiliseeriti Punaarmeesse, Eesti korpus, 300. laskurpolk, jefreitor, 10.10.44 langes Saaremaal. [R9, Lääne Sõna; KRA, 9-4-2]

KOBÕLOV, Jevgeni m, 1941 20. Harjumaa hävituspataljon. [Prestuplenija…lk. 294]

KOCH, Osvald, Karl m, s. 1911, eluk. Haapsalu Metsa 13, 1941 Läänemaa 11. hävituspataljon. [Prestuplenija… lk. 294]

KOCH, Velda, Karl n, s. 1910, eluk. Tallinn Rataskaevu 6-7, (Tartu Narva 55-2), kontoriametnik, 1941 Tallinna 4. hävituspataljon, partei liige. [ERA, R-1728-1-4, Prestuplenija… lk. 294]

KODANIK, Artur m, 1941 hävituspataljon, Punaarmee, 07.1941 langes Pärnu lähistel. [KRA, 9-4-5]

KODANIK, Hugo, Karl m, s. 1914 Tartu, 5 kl., kompartei kandidaat, vanemseersant, alates 12.04.1944 partisanisalga liige, 1944 teadmata kadunud. [ERAF, 4-1-248, 262]

KODDO, Peeter, August m, s. 1907 Ivanovo obl., keskh. sõjakool, van. leitnant, 1941 Punaarmee, 469. sapööripataljon. [ERAF, 5SM-1-3]

KODRES (Koodres), Heino, Hindrek m, s. 09.02.1913 Tallinn, kõrgh., jur. EV vanemleitnant. Mobiliseeriti 1941 Punaarmeesse , 122. laskurdiviis, kapten. Surn. 1974. [ERAF, 5SM-1-3; tü; Album Vironorum II]

KODRES, Heino, Heindrik m, s. 1913 Tallinn, kõrgh., van. leitnant, 1941 Punaarmees 122. laskurdiviis. [ERAF, 5SM-1-3]

KODRES, Mihail, Nikolai m, eestlane s. 1916, eluk. Tallinn, kõrgh., insener, 06.1941 mobiliseeriti Punaarmeesse, seersant. [ERA, R-1-5-33]

KODU, Tõnis, Mihkel m, s.1913, tööstuskool, autoremonditöökoja juh., Ehitustrust nr.1, Kuressaare osak., 08.1942 Punaarmees 249. eesti laskurdiviis, 925. laskurpolk. [ERA, R-1-5-33]

KODURAND, Theodor m, 1941 hävituspataljon. [Prestuplenija… lk. 294]

KODUVESKI, Konstantin, Nikodim m, 1940 Eesti Rahvaväe Varustusvalitsuse korteri-ehitusosakond, joonestaja, EV admin. n.veebel, jäeti sõjaväeteenistusse Punaarmees. [ERA, 495-12-500, AIS]

KOEL, Ants, Juhan m, s. 11.10.1925 Tallinn, eluk. Saue v., õpilane. Soome armeesse 28.11. 43, 4./JR200. Tagasi Eestisse 19.08.44, mobiliseeriti Punaarmeesse 03.11.44, tööpataljon, vab. 02.1947. Surn. 30.03.1995. [R9; sp2]

KOEL, Joann, Nikon m, s. 04.08.1903, eluk. Saaremaa Pöide v., veski tööline. 25.10.1941 hukatud, §; SARK agent, küüditaja, hävituspataljoni liige. [RAg; B; erk II/1]

KOELBERG, Harald, Johannes m, s.1910, merekool, konstruktor, büroo juh., Tallinna Linna Vesivarustustrust, 08.1942 Punaarmees 249. eesti laskurdiviis, 925. laskurpolk. [ERA, R-1-5-33]

KOEMETS, Eduard, August m, 1941 Punaarmee, 22. territoriaalkorpus, jefreitor, 07.1941 langes Porhovi all. [KRA, 9-4-5]

KOEMETS, Eduard, Jaan m, s. 21.05.1919 Võrumaa Antsla v., eluk. Võrumaa Vana-Antsla v., keskh., lukksepp, ajateenija, 07.41 saadeti sunniviisil Venemaale, oli saksa sõjavangis Königsbergis, vab. Valgas 09.11.41, arr. 27.06.45 Valga, trib. 04.03.46 §58-1a, 58-11, 10+5a., vab. 21.05.1956. Metsavend. [R2, R9, 3661N, ZEV IV, ERA, R-1606-1-187]

KOERN, Hugo, Jakob m, s. 06.05.1906 Tartumaa Jõgeva v. Saduküla, eluk. Tallinn, kõrgh. EV kapten, 2. üksik jalaväepataljon. Punaarmees 182. diviisi 171. laskurpolgu pataljoni vanemadjutant kapteni auastmes, arr. 14.06.41 Petseris, süüdistuskokkuvõte esitati 06.10.41. Läks vabatahtlikult Eesti sõjaväkke, reaktsioonilise Ohvitseride Kogu liige, veendunud kodanlik natsionalist, erin. otsusega 05.09.42 mõisteti 6. aastaks paranduslike tööde laagrisse, surn. 14.11.1942 Norillagis Krasnojarski krais düsenteeriasse. [R3, R9, ZEV IV köide, Uraalidest 288; Ü.Uluots, Eesti ohvitseride saatus; J.Pihlau, Auraamat; Sõjamuuseum]

KOF, Vladimir, David m, Venemaa eestlane, s. 1911 Pihkva obl. Loknjanski rajoon, sõjaväelane, 20.06.1943 sõjatribunal, §58-10 lg.2, 10a. [Memorial]

KOFT, Voldemar, Jossip m, s. 1910 Tartumaa Ropka v., 6 kl., pagar, 1945 Punaarmees 122. laskurdiviis, 921. laskurpolk, oli saksa sõjaväes. [ERAF, 5SM-1-3]

KOGER, Raimond, Johannes m, 1941 Punaarmee, Eesti korpus, 354. laskurpolk, 27.04.1945 surma teade ENSV Sõjakomissariaati, hiljem osutus elavaks. [KRA, 9-4-3]

KOGER, Valter, August m, s. 1915 Võrumaa, Punaarmees 8. laskurkorpus, 249. laskurdiviis, 925. laskurpolk. [ERAF, 5SM-1-3]

KOGER, Viktor, Mihkel m, eluk. Pärnumaa, 1941 Punaarmee, 17.09.1944 langes sõjas. [KRA, 9-4-2]

KOGER, Vladimir, Aleksei m, Punaarmees Eesti korpus, lahingus Velikije Luki all langes vangi sakslastele, 01.1943 sakslaste alistumisel jäi Punaarmee kätte. [ERAF, 5SM-1-4]

KOGERMANN, Erich m, s. 25.07.1920 Hiiumaa Pühalepa v. Hagaste k., eluk. sama, 1941 Läänemaa hävituspataljon. 1941 Punaarmee. [O.Mägi]

KOGERMANN, Ferdinand s. 1919, eluk. Hiiumaa Käina v. Kogri, 1941 Punaarmee, Eesti korpus, 202. sapööripataljon. [O.Mägi]

KOGRES, Vladimir, Konstantin m, s. 1907, kõrgh., soojustehnika osakonnajuhataja, Eesti Raudteevalitsus, 08.1942 Punaarmees 249. eesti laskurdiviis, 925. laskurpolk. [ERA, R-1-5-33]

KOH, Albert, Eduard m, s. 1904 Virumaa, Punaarmees 63. tagavaralaskurpolk, 25.07.1943 deserteeris väeosast. [ERAF, 5SM-1-3]

KOH, Ivan, Ivan m, s. 1912 Tveri kub.., Punaarmees 122. laskurdiviis, 917. laskurpolk, 19.09.1942 deserteeris väeosast. [ERAF, 5SM-1-3]

KOHAL, Vilhelm-Richard, Andres m, s. 08.02.1887, Tartumaa Alatskivi v., Kõrgem Sõjakool ja TÜ õigusteaduskond, Eesti sõjaväes 1919-40, EV 2. üksiku jalaväepataljoni ülem, kolonel, 31.08.40 vabastati sõjaväeteenistusest. Arr. 14.01.41 Tartu, Riia 13 §58-2; Kirovi vangla nr. 1, surn. 08.05.1942, suri enne kohut. [R1; R3; J.Pihlau, Auraamat; ERA, R-1-1-309, Sõjamuuseum]

KOHK, Leonid, Ludvig m, s. 1909 Võrumaa, Punaarmees 8. laskurkorpus, 249. laskurdiviis, 917. laskurpolk, 17.02.1945 jäi maha Valga jaamas rindele saatmisel. [ERAF, 5SM-1-3]

KOHT, Voldemar-Karl, Karl m, s. 21.02.1893 Virumaa Vao v. Triigi, eluk. Rakvere, kõrgh. EV 1. diviisi staabiülem, EV kolonel. Punaarmees 182. diviisi 140. polgu komandör polkovniku auastmes, NSVL Kaitsekomissari käskkirjaga 10.06.41 oli arvatud kõrgema juhtivkooseisu täienduskursustest osavõtjaks Frunze-nim. Sõjaväeakadeemias, kuid jäi (jättis end) rongist maha ning sõitis Värska laagrisse perekonda vaatama, kus arr. 14.06.41, süüdistuskokkuvõte esitati 07.12.41 - võttis aktiivselt osa Vabadussõjast, oli Narva sõjakohtu esimees, Vabadusristi Kavaleride Ühingu liige, suhtus vaenulikult nõukogulikesse ümberkorraldustesse Eestis, Taimõri ringkonnakohtu väljasõiduistungil 15.12.41 mõisteti §58-10, 58-4 alusel surma, otsus viidi täide 02.09.1942 Norilskis Krasnojarski krais, ka 29/30.06.1942. [R3, R9, ZEV IV köide; KRA,9-4-2; Ü.Uluots,Eesti ohvitseride saatus; J.Pihlau, Auraamat]

KOHTLA, Nikolai, Nikolai m, eluk. Tallinn Künka 3 (Põik), 1941 4. hävituspataljon. [Prestuplenija… lk. 294, ERA, R-1728-1-4]

KOHTOV, Pjotr m, venelane, s. 25.09.1921 Tartumaa Peipsiääre v., 15.08.1941 surmaotsus, § Julgeolekupolitsei; komsomilisekretär ja poliitjuht, aktiivne hävituspataljoni liige. [RAg; B; ERK II/1]

KOHTSAR, Elmar, Peeter m, eluk. Tallinn, 1941 Punaarmee, Eesti korpus, 354. laskurpolk, 21.09.1944 teadmata kadunud, tuli väeossa. [KRA, 9-4-2]

KOHV, Juhan, Herman m, s. 1921 Tartumaa Rannu v., Punaarmees 122. laskurdiviis, 917. laskurpolk, 23.09.1942 deserteeris väeosast. [ERAF, 5SM-1-3]

KOHVER, Henrik, Karl m, s.1915 Virumaa Jõhvi v. Edise k., eluk. Kohtla-Järve, 1941 mob. Punaarmeesse, Sverdlovski obl. Kamensk-Uralsk, 819. üksik ehituspataljon. [ERAF, RJK fond 129 28420]

KOHVER, Konstantin, Abram m, s. 17.06.1904(1899) Tambovi kub, eluk. Tallinn, 10.40- 07.41 Punaarmees 22. territoriaalkorpuse staabi 3. osakonna operatiivvolinik, 180. laskurdiviisi 42. laskurpolgu operatiivvolinik; 09.44-11.45 ENSV SaRKi ja RJK vanemuurija, 11.45-02.46 ENSV RJK sisevangla ülem, julgeolekukapten. 1934-1935 EV sõjaväes allohvitser. [R9, Internet]

KOIDIK, Jaan, Timofei m, s. 1917 Võrumaa Misso v., Punaarmees 8. laskurkorpus, 249. laskurdiviis, 921. laskurpolk, 14.02.1945 jäi maha Ülemiste jaamas rindele saatmisel. [ERAF, 5SM-1-3]

KOIDNA (Kaidna), Maara (Maare), Okim (Akim) n, s. 1911, eluk. Tallinn Tartu mnt. 105, 1941 Tallinna 4. hävituspataljon, sanitar. [Prestuplenija… lk. 294, ERA, R-1728-1-4]

KOIDO, Georg, Juhan m, 1941 Punaarmee, 05.04.1945 surma teade ENSV Sõjakomissariaati. [KRA, 9-4-3]

KOIDO, Ossip, Jakov m, s. 1903 Peterburi kub., vanemraamatupidaja metsakombinaadis, 1941 evakueeritud Mari ANSV-sse, 01.04.1942 mobiliseeriti Punaarmeesse. [ERA, R-1-5-33]

KOIDU, Friedrich, Jaan m, s. 24.08.1906, eluk. Virumaa Vaivara v., kaevur. 23.08.1941 hukatud, §; aktiivne kommunist, hävituspataljoni liige. [RAg; B; ERK II/1]

KOIDU, Karl, Johannes m, eluk. Pärnumaa Häädemeeste, 1941 punaarmeelane. [Prestuplenija… lk. 294]

KOIDUMETS, Hans, Hans m, s. 1891, eluk. Tallinn Põhja 9-6, 1941 Töölispolk. [Prestuplenija… lk. 294]

KOIDUMETS, Mihhail, Fedot m, eluk. Petserimaa, 1941 Punaarmee, Eesti korpus, 921. laskurpolk, 23.11.1944 teadmata kadunud. [KRA, 9-4-2]

KOIDURAND, August, Jaan m, 1941 Punaarmee, 19.10.1945 surma teade ENSV Sõjakomissariaati. [KRA, 9-4-3]

KOIK, Ants, Jaak m, s. 25.12.03 Viljandimaa, eluk. Tallinn. EV Sõjavägede Staap, topo-hüdrograafia osakond, kapten. 07.41 saadeti sunniviisil Venemaale, 22. territoriaalkorpus, van. topograaf. [R9, ZEV IV köide; ERAF, 5SM-1-3, Sõjamuuseum]

KOIK, Armand, Edgar m, s. 03.09.1905 Tartumaa Vana-Otepää v., eluk. Tallinn, 09.10.1941 surmaotsus, § Julgeolekupolitsei; EKP allorganisatsiooni sekretär, hävituspataljoni liige. [RAg; B; ERK II/1]

KOIK, Jakob, Jüri m, s. 18.10.1918 Harjumaa Kodasoo v. Saunja k., 6 kl., põllumees. Soome armeesse 23.02.44, 8./JR200. Tagasi Eestisse 19.08.44, Kehra õppelaager. 08.10.1944 mobiliseeriti Punaarmeesse, 63. tagavaralaskurpolk, 07.03.1945 deserteeris väeosast, metsavend kuni 1953. a. amnestiani. Surn. 29.09. 2010 Riisiperes. [ERAF, 5SM-1-3; sp2]

KOISKLA (Koiskov), Arnold, Bernhard m, s. 20.07.1925, eluk. Tallinn Heina 49-4, 1941 7. hävituspataljon. [ERA, R-1728-1-6, Prestuplenija… lk. 294]

KOIT, Adolf, Rudolf m, s. 22.02.1915 Hiiumaa Kärdla, eluk. Kärdla Vabaduse 11, kütja, Läänemaa 11. hävituspataljon. 03.07.41 mobiliseeriti Punaarmeesse, hukkus 08.1941 Kivilool. [R9, Lääne Sõna, O.Mägi, Prestuplenija…lk. 294]

KOIT, Arnold, Mihail m, s. 1915 Saaremaa, 4 kl., 02.02.1945 Punaarmees 8. ehituspataljon, 1. rood, oli saksa sõjaväes. [ERAF, 5SM-1-3]

KOIT, Endel m, s. 09.09.1919, eluk. Hiiumaa Pühalepa v. Tubala k., 1941 Punaarmee. [O.Mägi]

KOIT, Reinhold, Reinhold m, s. 1926, eluk. Läänemaa Märjamaa v., Punaarmees 373. kaardiväe eesti laskurpolk, 7. laskurrood, 24.03.1945 väeosast teadmata kadunud. [ERAF, 5SM-1-2]

KOIT, Tenno, August m, s. 1920, komnoor, Punaarmees Eesti korpus, 7. laskurdiviis, 27. laskurpolk, 1942 lahingus Velikije Luki all langes vangi sakslastele. [ERAF, 5SM-1-4]

KOITLA m, 1941 Punaarmee, oli tööpataljonis Sverdlovski obl. UAZ-is Nikolai Nikolajevi (pärit Kiviõlist) brigaadis detsembris 1941. [Vend 1/53]

KOITLA, Aleksander m, s. 27.10.1907, eluk. Tallinn Sitsi 24-12, autolukksepp, autoremonditöökoda "Auto". 1941 Tallinna Töölispolk. [ERA, R-1728-1-23, Prestuplenija… lk. 294]

KOITLA, Elmar, Eduard m, s. 10.06.1923 Pärnumaa Laiksaare v., eluk. Pärnumaa Seliste v., 12.09.1941 hukatud, § Julgeolekupolitsei, aktiivne kommunist, komnoor, hävituspataljoni liige, osales haarangutes ja lahingutes. [RAg; B; ERK II/1]

KOITLA, Kaarel, Gustav m, s.1899, 6 kl., raudteelane, 08.1942 Punaarmees 249. eesti laskurdiviis, 917. polk. [ERA, R-1-5-33]

KOITLA, Kirill, Juhan m, s. 1920 Tallinn, eluk. Tallinn Jakobsoni 23-5, tööline, komnoor, 07.1941 mobiliseeriti Punaarmeesse, 8. laskurkorpus, 7. laskurdiviis, 23. laskurpolk, 14.02.1945 jäi maha Tallinnas rindele saatmisel. [ERAF, 5SM-1-3]

KOITLA, Olev, Jaan m, s. 1924 Viljandimaa, 6 kl., 1944 Punaarmees 122. laskurdiviis, 925. laskurpolk, oli saksa sõjaväes. [ERAF, 5SM-1-3]

KOITMETS, Johannes, Jüri m, s. 14.02.1891 Tartumaa Pangodi v. EV admin.kolonelleitnant, farmatseut, Sõjaväe Tervishoiu Valitsus. 16.09.1940 Punaarmees, Sõjaväe Sanitaarvalitsus, peafarmatseut. [ERA, 495-12-500, Sõjamuuseum]

KOITNURM, Arvo, Mart m, s. 06.08.1912 Simbirski kub., eluk. Virumaa Sonda, 20.11.1941 tapeti põgenemiskatsel, §; hävituspataljoni liige, käis haarangutel, pealekaebaja. [RAg; B; ERK II/1]

KOITSAAR, Edgar, Aleksander m, s. 1924, Läänemaa Martna v., eluk. sama, 4 kl., talunik, Punaarmees 7. laskurdiviis, 27. laskurpolk, 12.12.1944 deserteeris väeosast, arr. 18.04.51 Haapsalu raj., trib. 19.07.51, §58-1b, 58-11, 25+5, Komi ANSV Retšlag, vab. Oli Omakaitses, metsavend. [R2; ERAF, 5SM-1-2]

KOJAMEES, Johannes, Peeter m, s. 1913, 6 kl., ehitusmeister, Tallinna linna ehitustrust, 08.1942 Punaarmees 249. eesti laskurdiviis, 925. laskurpolk. [ERA, R-1-5-33]

KOKAREV, Vladimir, Jakov m, s. 1922 Petserimaa Vana-Irboska, 6 kl., kompartei kandidaat, Punaarmees, alates 15.08.1943 Präätsa nimelise partisanisalga nr. 575 liige, radist, saadeti Moskvast lennukil sakslaste tagalasse, 1943 teadmata kadunud. [ERAF, 4-1-248, 262]

KOKAS, Elmar, Alo m, s. 1915 Järvamaa Väinjärve v., 1941 Punaarmee, Eesti korpus, alates 12.02.1944 Vennikovi nimelise partisanisalga liige, 02.1944 teadmata kadunud, 11.12.1944 surma teade ENSV Sõjakomissariaati. [KRA, 9-4-3, 262]

KOKASSAAR (Kokkasaar), Aleksander, Julius m, s. 1912, eluk. Narva. 1941 mobiliseeriti Punaarmeesse, 20.04.1945 teade ENSV Sõjakomissariaati; langenud, surnud ja teadmata kadunute nimekiri. [R9; ERA, 5056-1-15]

KOKIN, P., G. m, eluk. Tallinn, Punaarmees, 18.10.44 teade ENSV Sõjakomissariaati, teadmata kadunud. [ERA, 5056-1-6]

KOKK, August m, s. 19.07.1918, eluk. Tallinn Imanta 37-2, autoremondi töökoda „Auto“. 1941 Tallinna Töölispolk. [ERA, R-1728-1-23, Prestuplenija… lk. 295]

KOKK, Bernhard m, eluk. Tartumaa Torma v., 22. territoriaalkorpus, teenis Tallinnas. 1941 Punaarmee, Eesti korpus, sai raskelt haavata Sõrve ps. [Vend 1/46,161]

KOKK, Eduard, Ivan m, Punaarmee, eriülesannetega Saaremaa üksus, [ERAF, 4-1-234]

KOKK, Herbert, Johannes m, s. 1907 Tallinn, eluk. sama, 1942 Eesti korpus 122. laskurdiviis, 921. laskurpolk, 16.06.1943 deserteeris väeosast. [R9; ERAF, 5SM-1-3]

KOKK, Jaan m, EV Merejõud, veebel, 01.10.1940 Punaarmees, saadeti kolltn. Tenno väeossa Otepääl. [ERA, 495-12-500]

KOKK, Osvald, Mart (Matis) m, s. 1901, eluk. Paide Põllu 16, 1941 Paide 15. hävituspataljon. [Prestuplenija… lk. 295]

KOKK, Pavel, Jakov m, s. 1924 Leningrad, merekool, seersant, 1941-1942 Leningradi lahingud. [ERAF, 4-1-234]

KOKK, Richard, Aleksander m, s. 21.04.1922, eluk. Türi, 1941 mobiliseeriti Punaarmeesse, 27. laskurpolk, 2. pataljon, tankitõrje rühm, sihtur, 23.12.1942 sai haavata Velikije Luki all. [R9; ERA, 4984-1-2]

KOKK, Richard-Johannes m, s. 01.10.1904 Tallinn. EV Merelaevastiku Divisjon, vanemleitnant. Vabastati sõjaväeteenistusest 01.09.1940. [R2, ERA, R-1-1-309, Sõjamuuseum]

KOKKAR, Karl (Kaarel), Gustav m, s. 1913 Simbirski kub., eluk. Harjumaa Varbola v., 4 kl., kompartei kandidaat, Punaarmees, vanemseersant, alates 13.02.1944 Vennikovi nimelise partisanisalga liige, 02.1944 teadmata kadunud. [ERAF, 4-1-248, 262]

KOKKAS, Elmar, Jaan m. s. 1915, eluk. Tallinn, 6 kl., Punaarmees, alates 14.02.1944 Vennikovi nimelise partisanisalga liige. [ERAF, 4-1-248]

KOKLA, Herman m, s. 27.01.1911, eluk. Hiiumaa Pühalepa v. Partsi k., 1941 Punaarmee, Eesti korpus, 300. laskurpolk. [O.Mägi]

KOKLA, Johannes, Feodor m, s. 1912 Läänemaa, eluk. Tallinn Kaupmehe 29-9, kingsepp, 28.07.1941 mobiliseeriti Punaarmeesse, 8. laskurkorpus, 7. laskurdiviis, 300. laskurpolk, laskur, jefreitor, 14.02.1945 jäi maha rindele saatmisel. [R9, ERAF, 5SM-1-2]

KOKLA, Oiva, Peeter m, miilitsa kool, Tallinna 5. jaoskonna rühma ülem, 1941 Miilitsa Divisjon. [ERA, R-1728-1-16]

KOKLA, Oskar m, eluk. Hiiumaa Pühalepa v. Palade k., 1941 Punaarmee. [O.Mägi]

KOKTSAJEV, Sergei, Sergei m, s. 1911, keskh., metallitreial, autotöökoda, Tallinn, 08.1942 Punaarmees 249. eesti laskurdiviis, 925. laskurpolk. [ERA, R-1-5-33]

KOKUTA, Rudolf, Aleksander m, s.1915, 6 kl., keevitaja, "Punane Krull", 08.1942 Punaarmees 249. eesti laskurdiviis, 925. laskurpolk. [ERA, R-1-5-33]

KOLBAKOV (Kolpakov), Aleksander m, 1941 20. hävituspataljon. [Prestuplenija… lk. 295]

KOLBAKOV, Vladimir, Filip m, s. 1914, eluk. Tallinn Koidu 36-18, 1941 hävituspataljon, komnoor. [Prestuplenija… lk. 295]

KOLBERG, Artur, Villem m, s. 1909, 1941 Tallinna 4. hävituspataljon. [Prestuplenija… lk. 295, ERA, R-1728-1-4]

KOLBERG, Reinhard (Reinhold), Karl m, s. 12.1911(1912), eluk. Tallinn Suurtüki 22-4, alates 20.07.1940 eesti 4. diviisi poliitjuht, 1941 16. hävituspataljon, partei liige. [Prestuplenija… lk. 295, Elias Kasak, Sõjamuuseum]

KOLDITS, Artur, Hans m, s. 15.03.1904 Harjumaa Rapla v., eluk. Tallinn, elektrik. 11.11.1941 hukatud, Tallinn, § Julgeolekupolitsei; küüditaja, EKP kandidaat, SARK agendina käis läbiotsimistel ja vahistamistel, osales hoonete õhkimises, hävituspataljoni välikohtu liikmena osales surmaotsuste langetamisel. [RAg; B; ERK II/1]

KOLDRE, Valentin, Andres m, 1941 Punaarmee, 06.07.1946 surma teade ENSV Sõjakomissariaati. [KRA, 9-4-3]

KOLEDA, Ignati, Ignati m, eluk. Virumaa, 1941 Punaarmee, Eesti korpus, 92. laskurpolk, 07.03.1945 langes sõjas. [KRA, 9-4-2]

KOLESNIKOV, Andrei, Jakov m, s. 1913. 1941 hävituspataljon. [Prestuplenija… lk. 295, ERA, R-1728-1-10, AIS]

KOLESNIKOV, Valentin, Jefim m, 1941 Punaarmee, 14.02.1945 surma teade ENSV Sõjakomissariaati. [KRA, 9-4-3]

KOLESNITŠENKO (Kolisnitšenko), Vladimir, Nikolai m, s. 1920, eluk. Venemaa, 1941 Viljandi 17. hävituspataljon, komnoor. [Prestuplenija… lk. 295]

KOLESOV, Aleksandr, Ivan m, Punaarmees, 22.03.1947 teade ENSV Sõjakomissariaati; langenud, surnud ja teadmata kadunute nimekiri. [ERA, 5056-1-15]

KOLEV, Nikolai, Semjon m, eluk. Virumaa, 1941 Punaarmee, Eesti korpus, 921. laskurpolk, 31.11.1944 langes Saaremaal. [KRA, 9-4-2]

KOLIN, Leonid, Jaan m, s. 1918, eluk. Tallinn Jaan Tompi 22-10, autojuht, 1941 7. hävituspataljon. [ERA, R-1728-1-6, AIS]

KOLJASKIN, Aleksandr, Aleksandr m, eluk. Virumaa, 1941 Punaarmee, Eesti korpus, 300. laskurpolk, jefreitor, 12.10.1944 langes Saaremaal. [KRA, 9-4-2]

KOLJU, Voldemar m, 1942 Punaarmees, Eesti korpus 7. laskurdiviis, 23. suurtükiväepolk. 19.03.1945 langenud lahingus Kuramaal Kaulaci mõisa vallutamisel. [Vali III 191]

KOLJUR, Ermo, Juhan m, s. 1920. 1941 7. hävituspataljon. [ERA, R-1728-1-6, AIS]

KOLK, Aleksander, Johan m, eluk. Tallinn Tartu mnt. 28, Lihatsentraal, vorstivabriku tööline, 1941 hävituspataljon. [ERA, R-1728-1-19]

KOLK, Elmar, Tõnis m, s. 1908 Tuula obl., algh., tööline, Punaarmees 7. laskurdiviis, 482. luurerood, 02.08.1942 deserteeris väeosast. [ERAF, 5SM-1-2]

KOLK, Hugo, Jaan m, s. 23.06.1900 Harjumaa Kohila v. Salutaguse k., keskh. Sõjaväe Keskhaigla, EV kapten. Viidi üle Eesti sõjaväest Punaarmeesse 17.10.1940, 22. territoriaallaskurkorpus, 180. laskurdiviis, 42. laskurpolk, söökla juhataja, kapten. Surmaotsus tagaselja, kuna ta oli läinud 05.09.41.a. Razlivi juures üle sakslaste poolele. [R3, 3909-E, Sõjamuuseum]

KOLK, Karl, Aleksander m, eluk. Tartumaa, 1941 Punaarmee, Eesti korpus, 921. laskurpolk, 18.03.1945 teadmata kadunud. [R3, [KRA, 9-4-2]

KOLK, Lembit Adolf, Johan m, s. 29.06.1916 Narva, eluk. Tallinn Raua 53-1, keskh., EV Naissaare komandantuur, leitnant, vab sõjaväest, 20.07.1941 mobiliseeriti Punaarmeesse, arr. 27.07.41, trib. 04.10.41, §58-10 lg.2, 58-2, 10+5, Kirovi obl. Vjatlag, surn. 10.04.1942 Kirovi obl. [R2; R9; Salo; Sõjamuuseum]

KOLK, Olev, Johannes m, eluk. Virumaa, 1941 Punaarmee, Eesti korpus, 354. laskurpolk, 16.01.43 langes sõjas. [KRA, 9-4-2]

KOLK, Osvald, Johan m, s. 1912 Saaremaa, 02.02.1945 Punaarmees 8. ehituspataljon, oli saksa vangilaagris. [ERAF, 5SM-1-3]

KOLK, Rudolf m, 1941 20. Harjumaa hävituspataljon. [ERA, R-1728-1-11]

KOLK, Timofei, Vassili m, 1941 Punaarmee, Eesti korpus, 925. laskurpolk, seersant, 24.01.1945 surmateade ENSV Sõjakomissariaati. [KRA, 9-4-3]

KOLKS, Evald, Gustav m, s. 1922, eluk. Tallinn. 1941 mobiliseeriti Punaarmeesse, Eesti korpus 373. kaardiväe eesti laskurpolk, 1945 värvatud agent Läänemaal Märjamaa v., hüüdnimi "Karel". [R9, A.K. kaust 13; ERAF, 5SM-1-2]

KOLKS, Rein, Jüri m, s. 1907 Läänemaa Martna v., eluk. sama, 6 kl., talunik, 1941 mobiliseeriti Punaarmeesse, arr. 18.04.42 Vologda, erin. 26.06.43, §58-10 lg.2, 58-11, 8a., Vologda obl., surn. 04.07.1943. Nõukogudevastane tegevus. [R3, R9]

KOLL, August, August m, eluk. Tartumaa, 1941 Punaarmee, Eesti korpus, 300. laskurpolk, jefreitor, 12.10.1944 langes Saaremaal. [KRA, 9-4-2]

KOLLA, Arnold, Luise m, 1941 Punaarmee, Eesti korpus, 300. laskurpolk, 26.12.1944 surma teade ENSV Sõjakomissariaati. [KRA, 9-4-3]

KOLLAN (Kollau), Karl, Jaan m, eluk. Tallinn Falkpargi 2-16, 1941 4. hävituspataljon. [Prestuplenija… lk. 295]

KOLLO, Artemi, Mihkel m, s.1907, eluk Saaremaa, 5 kl., ehitusmeister, Kübarsaare baas, Saaremaa, 1941 mobiliseeriti Punaarmeesse, 08.1942 249. eesti laskurdiviis, 925. laskurpolk. [R9; ERA, R-1-5-33]

KOLLO, Richard, Aleksander m, s. 1913, 1941 hävituspataljon. [ERA, R-1728-1-19]

KOLMKAILT (Kolmkant), Oskar, Villem m, Venemaa eestlane, s. 1911 Peterburi kub. Krestetski raj., eluk. Kalinini obl. 1942 Eesti korpus 7. laskurdiviis, 354. laskurpolk, 08.02.1944 deserteeris väeosast. [R9; ERAF, 5SM-1-3]

KOLOBAI, Aleksander, Nikolai m, venelane, s. 23.11.1917 Tartumaa Meeksi v., 4 kl., tööline, sanitar. Punaarmee, arr. 25.06.44, trib. 24.07.44, §58-10 lg.2, 10+5a., vab. 06.1954. Nõukogudevastane agitatsioon. [R3 6289-E]

KOLOBAJEV, Anatoli, Aleksei m, s. 1918, eluk. Tuula obl., partei liige, 1941 Viljandi 17. hävituspataljoni rooduülem. [Prestuplenija… lk. 295, ERA, R-1728-1-10]

KOLOBAJEV, Ivan m, 1941 hävituspataljon. [Prestuplenija… lk. 295]

KOLOSSOV (Kolosov), Leo, S. m, eluk. Tallinn Vene-Balti 119-20 (21), 1941 Tallinna 7. hävituspataljon, aktivist, vabatahtlikult evakueerunud. [Prestuplenija… lk295; ERA, R-1728-1-6]

KOLOVISKY, Gool, Jossif m, s.14.04.1924, Punaarmees, Eesti korpus, 05.1943– 05.1944 Podolski Sõjakool, nooremleitnant, erru majori auastmes. [V.Villemsoo]

KOLPAKOV, Jaan m, 1941 hävituspataljon. [Prestuplenija… lk. 295]

KOLPAKOV, Zinovi, Pjotr m, venelane, s. 30.09.1920 Tartumaa Mustvee, eluk. sama, 11.02.1942 hukatud, §; hävituspataljoni liige, miilits. [RAg; B; ERK II/1]

KOLS, Albrecht, Hans m, s. 1897, eluk. Tallinn Mõtuse 13-2, 1941 Töölispolk. [Prestuplenija… lk. 296}

KOLSAKOV (Kolzakov), Vladimir, Konstantin m, s. 1910, eluk. Tallinn Viru 5-3, 1941 4. hävituspataljon. [Prestuplenija… lk. 296, ERA, R-1728-1-3]

KOLSIK, Edhard, Samuil m, 1941 2. hävituspataljon, 1. rood, 3. rühm. [ERA, R-1728-1-1a]

KOLTER, Mihkel, Aleksei m, s. 1919 Saaremaa, 6 kl., 02.02.1945 Punaarmees 8. ehituspataljon, 1. rood, oli saksa sõjaväes. [ERAF, 5SM-1-3]

KOLTS, Anatoli, Anton m, s. 1912 Viljandimaa Kõo v. Arussaare k., eluk. sama, 9 kl., artist, 1941 mobiliseeriti Punaarmeesse, arr. 15.09.41, Arhangelski obl. Kotlase raj. sv.osa trib. 29.10.41, §19-58-1b, 58-8, 58-11, surmaotsus täide viidud 19.12.1941. Kavatses deserteerida. [R2, R6-4]

KOLTS, Jakov, Jakov m, eluk. Viljandimaa, 1941 Punaarmee, Eesti korpus, 921. laskurpolk, seersant, 13.10.1944 langes Saaremaal. [KRA, 9-4-2]

KOLTSOV, Dimitri, Miron m, s. 1918, eluk. Petserimaa Lõuna v., 1941 hävituspataljon, partei kandidaat. [Prestuplenija… lk. 296]

KOLTSOV, Ivan, Vassili m, s. 1904, 1941 Tallinna Töölispolk, partei liige, politruk. [Prestuplenija… lk. 296]

KOLTSOV, Pavel, Vassili m, venelane, s. 22.04.1916 Petserimaa Irboska v., eluk. Tallinn, abitööline. 22.07.41 hukatud, §; 1941 Tallinna 4. hävituspataljoni liige, osales Audru ja Lihula lahingutes. [RAg; B; ERK II/1, Prestuplenija… 296, ERA, R-1728-1-4]

KOLUHOVSKI, Jakov, Malahov m, s. 1905, 1941 15. hävituspataljon, partei liige. [Prestuplenija… lk. 296]

KOMAROV, Aleksander, Evdoki m, s. 1893, eluk. Järvamaa Käru v., 1941 15. Järvamaa hävituspataljon. [Prestuplenija… lk. 296]

KOMAROV, Ivan, Vassili m, venelane, s. 1914, eluk. Petserimaa Senno v. Kozevitski k., 1941 15. Järvamaa hävituspataljon, partei liige, politruk. [Prestuplenija… lk. 296]

KOMGAR, Karl m, 1941 4. hävituspataljon. [ERA, R-1728-1-3]

KOMKAS, August, Anton m, 1941 Punaarmee, Eesti korpus, 925. laskurpolk, 11.12.1944 surma teade ENSV Sõjakomissariaati. [KRA, 9-4-3]

KOMKOV, Ivan, Pjotr m, venelane, s. 1915, 09.1940-03.1941 Punaarmees 22. territoriaalkorpuse eriosakonna sekretär-šifreerija. [Internet]

KOMMER, Robert, Paul m, eluk. Võrumaa, 1941 Punaarmee, Eesti korpus, 921. laskurpolk, 21.11.1944 teadmata kadunud, 1945 langes Kuramaal. [KRA, 9-4-2]

KOMMUSAR, Jaan, Jakov m, s. 1902 Tartumaa, 02.1945 Punaarmees 8. ehituspataljon, oli saksa vangilaagris ja sõjaväes. [ERAF, 5SM-1-3]

KOMMUSSAAR (Kommusaar), Otto, Andreas (Ado) m, s. 07.03.1904 Tartumaa Laeva v., eluk. Tallinn, keskh., EV 7. jalaväerügemendi staap, kapten, 07.1941 saadeti sunniviisil Venemaale, Punaarmees 22. territoriaalkorpus, oli saksa sõjavangis Königsbergis, arr. 12.10.44 Tallinn Weizenbergi 19-3, trib.23.12.44 §58-1b, 10+5, vab 28.04.1956 Krasnojarskis, surn. 25.05.1982 Tallinn. [R2; R9; Salo; Sõjamuuseum]

KOMMUSSAAR, Paul Osvald, Ado m, s.10.08.1900 Tartu, keskh., Sõjaväe Tehnikakool, EV kapten, teenis Sõjavägede Ühendatud Õppeasutuses motomehaanika klassi ülemana. Arr. 29.06.41 Tallinn Nõmme Haava 3a- 2, §58-1a; Molotovi obl. Ussollag, surn. 29.01.1942. [R2; J.Pihlau Auraamat]

KOMP, Reigo, (Raigo) Feodor m, s. 1916 Virumaa, eluk. Tallinn, 6 kl., Punaarmees, venemseersant, alates 05.09.1943 Roodvee nimelise partisanisalga nr. 578 liige, saadeti Moskvast lennukil sakslaste tagalasse Virumaale, teadmata kadunud. [ERAF, 4-1-248, 39]

KOMPAS, Jaan, August m, Punaarmees Eesti korpus, lahingus Velikije Luki all langes vangi sakslastele, 01.1943 sakslaste alistumisel jäi Punaarmee kätte, haavatud, saadeti hospitali. [ERAF, 5SM-1-4]

KOND, Alfred, Ado m, s. 1904 Pärnumaa Uue-Vändra v., keskh., sõjakool suurtükiväe klass, kapten, 1940 Punaarmee, 182. laskurdiviis, 625. kerge suuurtükiväepolk. [ERAF, 5SM-1-3]

KONDRAŠEV, Feodor, Grigori m, s. 04.12.1919, eluk. Tartumaa, tegevväelane, ajateenija. 14.07.41 saadeti sunniviisil Venemaale, Eesti korpus, 300, laskurpolk, leitnant, 25.11.1944 teade ENSV Sõjakomissariaati, langenud lahingus. [R9; ERA, 5056-1-6]

KONDRATJEV, Konstantin, Jevdokim m, s. 1922 Viljandimaa Taevere v., eluk. Viljandi, 8 kl., 1941 mobiliseeriti Punaarmeesse,

komnoor, seersant, alates 10.03.1944 partisanisalga liige, saadeti vaenlase tagalasse Virumaale. [ERAF, 4-1-248, 39, R9]

KONGAS, Arvid-Johannes, Karl m, s. 21.04.1895 Tartumaa Keeni v., eluk. Tartu, EV 2. diviisi staabis major, tegevväelane. Punaarmees 180. diviisi 90. üksiku luurepataljoni komandör majori auastmes, arr. 14.06.41 Värska laagris, süüdistuskokkuvõte esitati 07.12.41 - endise Eesti sõjaväe ohvitser, läks 1918 vabatahtlikuna Eesti sõjaväkke ja võitles Kodusõjas Punaarmee vastu, sõjaväelasena oli veel 50 ha suuruse talu omanik, kus pidas palgalist tööjõudu, veendunud kodanlik natsionalist, põhimõtteline nõukogude korra vastane, suhtus vaenulikult nõukogude korra kehtestamisse Eestis, liitus nõukogudevastase vandenõuga eesmärgiga kukutada nõukogude võim, Taimõri ringkonnakohtu väljasõiduistungil 16-19.12.41 mõisteti surma koos kogu vara konfiskeerimise ja sõjaväelise auastme äravõtmisega, otsus viidi täide 20.07.1942 Norilskis. [R1, R2, R9, ZEV IV köide; Ü.Uluots, Eesti ohvitseride saatus, J.Pihlau, Auraamat]

KONGER, Karl, Juhan m, 1941 Tallinna 4. hävituspataljon. [Prestuplenija… lk. 296, ERA, R-1728-1-4]

KONGI, Indrek, Mihkel m, Küttejõd, direktor, Punaarmees, 17. laskurdiviis, 300 laskurpolk. [ERA, R-1-5-33]

KONGO, Elmar, Richard m, s. 1910, eluk. Võrumaa Valgjärve v., Punaarmees 371. kaardiväe eesti laskurpolk, 1945 värvatud agent Valgjärve v., hüüdnimi "Lehtpuu". [ERAF, 5SM-1-2]

KONGO, Leino, August m, eluk. Võrumaa, 1941 Punaarmee, Eesti korpus, 921. laskurpolk, 19.11.1944 langes Saaremaal. [KRA, 9-4-2]

KONGO, Länber, Karl m, s. 1921 Tallinn, tööline, 615. tööpataljon, Punaarmees, Tatari ANSV Kaasan. [ERA, R-1-5-33]

KONIST, Paul m, 1941 6. hävituspataljon, Punaarmee, 08.1941 langes Leningradi obl. Kingissepa all. [KRA, 9-4-5]

KONNI, Ülo, Peeter m, s. 1908, eluk. Tallinn. 1941 mobiliseeriti Punaarmeesse, Eesti korpus, 7. laskurdiviis, 300. laskurpolk, jaokomandör, seersant, 12.10.1944 langes lahingus Saaremaal. [R9; ERA, 5056-1-6,14]

KONNIKOV, Vladimir, Afanassi m, 1941 Punaarmee, Eesti korpus, nooremseersant, 15.02.1945 langes sõjas. [KRA, 9-4-2]

KONNOV, Peeter, Jefim m, 1941 hävituspataljon. [Prestuplenija… lk. 296]

KONONOV, Aleksander, Mihail m, Punaarmees, 26.06.1946 teade ENSV Sõjakomissariaati; langenud, surnud ja teadmata kadunute nimekiri. [ERA, 5056-1-15]

KONONOV, Aleksandr, Aleksandr m, venelane, s. 1919, 10 kl., Punaarmees, alates 08.1942 Talvi nimelise partisanisalga nr. 551 liige, 08.1942 antud kohtu alla, kuna keeldus minemast vaenlase tagalasse, perek. eluk. Tallinn Jakobsoni 42. [ERA, 4-1-248]

KONONOV, Aleksei, Aleksei m, venelane, s. 20.02.1916 Petserimaa Vilo v., eluk. Tallinn Tööstuse 2-12, tööline. 19.10.1941 hukatud, Tallinn, § Julgeolekupolitsei; komnoor, 1941 Tallinna 7. hävituspataljoni liige, käis haarangutel ja rindel. [RAG; B; ERK II/1, Prestuplenija… lk. 297]

KONONOV, Igor, Nikolai m, eluk. Tallinn Tartu mnt. 49-5, komnoor, 1941 1. Kütipolk, Tallinna 7. hävituspataljon, punaarmeelane. [Prestuplenija… lk297, ERA, R-1728-1-6]

KONONOV, Mihhail, Dmitri m, eluk. Harjumaa, 1941 Punaarmee, Eesti korpus, 05.03.1945 langes sõjas. [KRA, 9-4-2]

KONONOV, Peeter, Ivan m, eluk. Tallinn Kloostri tn. 38, Lihatsentraal, müüja, 1941 hävituspataljon. [ERA, R-1728-1-19]

KONONOV, Semjon, Nikifor m, s. 1923, eluk. Leineri 35-1, 1941 Tallinna 4. hävituspataljon. [ERA, R-1728-1-4]

KONONOV, V., E. m, eluk. Tallinn Põllu 10-15, komnoor, 1941 Tallinna 7. hävituspataljon. [Prestuplenija… lk297, ERA, R-1728-1-6]

KONOŠENOK, Pjotr, Stepan m, Punaarmees, 11.04.1945 teade ENSV Sõjakomissariaati; langenud, surnud ja teadmata kadunute nimekiri. [ERA, 5056-1-15]

KONOŠIN (Konotšin), Timofei, Ivan m, 1941 Tallinna 4. hävituspataljon. [Prestuplenija… lk. 297, ERA, R-1728-1-4]

KONOŠIN, Ivan, Ivan m, 1941 Tallinna 7. hävituspataljon. [Prestuplenija… lk297, ERA, R-1728-1-6]

KONOŠIN, Saveli, Nazar m, venelane, s. 1911 Tartumaa Kasepää v., eluk. sama, kütja, 27.07.1942 mobiliseeriti Punaarmeesse, 8. laskurkorpus, 7. laskurdiviis, 300. laskurpolk, 14.02.1945 jäi maha rindele saatmisel. [ERAF, 5SM-1-2]

KONOŠIN, Vassili, Aleksei m, s. 1907, 4. jaoskonna miilits, 1941 miilitsa hävituspataljon, Miilitsa Divisjon, 3. rühm. [ERA, R-1728-1-16]

KONOVALOV m, 1941 Punaarmee, Eesti korpus, vanemleitnant, miinipildujate patarei komandör. [Vend 1/63]

KONOVALOV, Aleksei, Peeter m. 1941 mobiliseeriti Punaarmeesse, Eesti korpus, 1. tagavaralaskurpolk, 20.07.1942 suri haigusesse, maetud Sverdlovski obl. Kamõšlovi kalmistu. [R9; ERA, 5056-1-14]

KONOVALOV, Matvei, Mihail m, s. 1901, eluk. Petserimaa Vilo v. Mitkovitši k., 1941 hävituspataljon, partei kandidaat. [Prestuplenija… lk. 297]

KONOVALOV, Nikolai, Matvei m, Punaarmees, Eesti korpus, 328. luurerood, ELKNÜ liige 1942. 29.09.1944 hukkus. [ERA, 5056-1-14, AIS]

KONS, Jaan, Jaan m, eluk. Viljandimaa, uusmaasaaja. 1941 Punaarmee, surn. [KRA, 9-4-2, AIS]

KONSA, Ervin, Gustav m, s. 1907 Tartumaa, eluk. Tallinn Lai 35, 4 kl., tööline, Punaarmees 7. laskurdiviis, 27. laskurpolk, 19.09.1942 deserteeris väeosast. [ERAF, 5SM-1-2]

KONSAP, Harald, Daniel m, s. 1924 Järvamaa Saadjärve v., 10 kl., Punaarmees, kompartei kandidaat, alates 20.08.1943 partisanisalga nr. 560 rühmakomandör, saadetud Moskvast lennukil tagalasse, 1943 teadmata kadunud. [ERAF, 4-1-248, 262]

KONSEN, Herbert, Peeter m, eestlane, s. 1907 Peterburi, eluk. Tallinn, kingsepp, 1941 Venemaale, Udmurdi ANSV Kamabarka, naftabaas, 19-23.06.1942 mobiliseeriti Punaarmeesse.. [ERA, R-1-5-33, cb]

KONSON, Oskar, Joosep m, s. 1909 Võrumaa, eluk. Leningrad Vassili saarel 7. liin 16/18-14, lukksepp, 02.01.1942 mobiliseeriti Punaarmeesse, 8. laskurkorpus, 7. laskurdiviis, 300. laskurpolk, 14.02.1945 jäi maha rindele saatmisel. [ERAF, 5SM-1-2]

KONSON, Oskar, Osip m, s. 1909 Virumaa, 3 kl., tööline, Punaarmees 7. Eesti laskurdiviis õpperood, 18.12.1943 deserteeris väeosast, peeti kinni, karistus 10a. §28. [ERAF, 5SM-1-2]

KONSTANTINOV, Ilja, Ivan m, s. 1909. 1941 Miilitsa Divisjon. [Prestuplenija… lk. 297, AIS]

KONT, Ants, Mihkel m, s. 06.03.1914 Tartu, eluk. Tallinn Karu 39-8, (V. Kingissepa 39-8), algh., tööline, militsionäär. 1941 Miilitsa Divisjon, RO, 1941 mobiliseeriti Punaarmeesse, Leningrad, Eesti korpus. [R9, ERAF kart. 23, Prestuplenija… lk. 297]

KONT, Elmar m, eluk. Tartumaa Kudina v., 1941 Tartumaa hävituspataljon. [Tamm I]

KONT, Johannes, Jüri m, s. 1899, eluk. Tallinn Rüütli 16-14, tehn. kesk-erih., "Tõrvik", ÜK(b)P liige. 1941 Tallinna Töölispolk, 2. pataljon, 5. rood, politruk. [ERA, R-1728-1-23, Prestuplenija… lk. 297]

KONT, Kalju, Martin m, s. 1923 Võrumaa, Punaarmees 8. laskurkorpus, 249. laskurdiviis, 917. laskurpolk, 18.02.1945 jäi maha Tartus rindele saatmisel. [ERAF, 5SM-1-3]

KONT, Martin, Hans m, s.25.03.1911 Viljandimaa Uue-Põltsamaa, eluk. Tallinn Kullassepa 7-5, 1941 Tallinna Töölispolk, 1. pataljon, 06.06.45 mobiliseeriti Punaarmeesse, KBF. Pärnu mnt. 26-11, leitnant. Saksa sõjavägi. Langes lahingus 31.08.1944 Sinimägedes. [ERA, R-1728-1-23; tü; J.Haud]

KONT, N. m, eluk. Vasknarva, punane partisan 1942-1944. [Elias Kasak]

KONT, Nikolai m, eluk. Vasknarva, 1941 Punaarmee, 1941 Narva Töölispolk, 08.1941 langes Leningradi obl. Kingissepa all. [KRA, 9-4-5]

KONT, Voldemar, Johannes m, s.1914, 6 kl., metsavaht-praaker, traktorist, Permi küla metskond, Virumaa MTJ, 08.1942 Punaarmees 249. eesti laskurdiviis, 917. polk. [ERA, R-1-5-33]

KONTAKEVITS, Vassili, Ivan m, venelane, s. 05.08.1889 Leedu, eluk. Virumaa Vaivara v., 29.09.1941 surmaotsus, §; hävituspataljoni liige. [RAg; B; ERK II/1]

KONTAKEVITŠ, Vladimir, Vassili m, eluk. Narva, Punaarmees, 05.11.1944 teade ENSV Sõjakomissariaati; langenud, surnud ja teadmata kadunute nimekiri. [ERA, 5056-1-6]

KONTS, Jaan, Jaan m, eluk. Tallinn Wismari tn, NKVD vangla nr.1, 1941 hävituspataljon, 1941 mobiliseeriti Punaarmeesse, maetud Sverdlovski obl. Kamõšlovi kalmistu. [R9, U.Usai 2R, Prestuplenija… lk. 297]

KONTŠAKOV, Gavril, Mihhail m, s. 1911 Narva, 1942 Punaarmees. [ERA, R-1-5-31]

KONTZE, Ernst, Jüri m, s. 1919 Valgamaa Põdrala v., eluk. sama, 8 kl., talunik. 1941.a. deserteeris Punaarmeest, arr. 27.04.45 Valgamaa Põdrala v. trib., 29.12.45, §58-1b, 58-11, 10+5a. Omakaitse. [R1 14371-E]

KONTUS, Albert m, eluk. Pärnumaa Vändra v., 1941 hävituspataljon, Täitevkomitee esimehe abi, Venemaale küüditaja, röövija ja tapja. [Prestuplenija… lk. 297]

KONTUS, Hermann, Ernst m, s. 13.01.1919 Pärnumaa, eluk. Pärnumaa Vändra v., ajateenija. 06.1941 saadeti sunniviisil Venemaale, oli saksa sõjavangis Königsbergis, 02.02.1945 Punaarmees 8. ehituspataljon, 4. rood. [R9, ERAF, 5SM-1-3]

KOODI, Arkadi, Herman m, s. 1908, 6 kl., Punaarmees, kompartei kandidaat, vanemseersant, alates 10.09.1943 Jürissoni nimelise partisanisalga nr. 579 liige, 22.12.1943 suunati tagalasse, hukkus 1944, eluk. Pärnu. [ERAF, 4-1-248]

KOOGER, Vladimir, Aleksei m, s. 1907 Saaremaa Kuressaare v., 4 kl., talunik, eluk. sama, arr. ajal oli Punaarmees, arr. 15.06.43, trib. 25.08.43, §58-10 lg.2, 10+5a., Kemerovo obl. Mariinsk, vab. 15.06.1953. Nõukogudevastane agitatsioon. [R3, 5831-E]

KOOKUS, Mihkel m,. 1942 Punaarmees, Eesti korpus 7. laskurdiviis, 23. suurtükiväepolk, võttis osa lahingutest Velikije Luki all ja Narva rindel. [Vali III 155]

KOOL m, 180. laskurdiviis, 07.1941 langes Dno linna lähistel. [KRA, 9-4-5]

KOOL, Ants, Eduard m, s. 17.04.1917 Virumaa Kunda v., eluk. sama, 22.08.1941 surmaotsus, § Julgeolekupolitsei; aktiivne komnoor, hävituspataljoni liige, osales haarangutel, vanglaülema abi. [RAg; B; ERK II/1]

KOOL, Elmar m, EV merejõud, n.maat, 01.10.1940 Punaarmees, saadeti kol. Freimanni väeossa Tapal.[ERA, 495-12-500]

KOOL, Villem, Taavet m, s. 1916, 8 kl., raamatupidaja, Omski obl., 08.1942 Punaarmees 249. eesti laskurdiviis, 779. suurtükiväerood. [ERA, R-1-5-33]

KOOLME, Karl, Hans m, s. 26.07.1901 Haapsalu, lõpet. kõrgem, sõjaväe tehnikakool, Pioneeripataljon, kapten, 1940 Punaarmee, sapööripataljon, 180. laskurdiviis. Surn. Tallinn 20.03.1948. [ERAF, 5SM-1-3, Sõjamuuseum]

KOOLMEISTER, Aleksander, Juhan m, s. 1912 Saaremaa, 31.01.1945 Punaarmees 7. ehituspataljon, 2. rood, oli saksa vangilaagris ja sõjaväes. [ERAF, 5SM-1-3]

KOOLMEISTER, Kaarel, Peeter m, s. 1901 Võrumaa Karula v. eluk. Valga, EV 3. suurtükiväegrupi töökomando rühmavanem, veebel. Punaarmees 182. diviisi 262. haubitsapolgus toitlustusvanemaks leitnandi auastmes, arr. 15.06.41, süüdistuskokkuvõte esitati 28.09.41 - läks vabatahtlikuna Eesti sõjaväkke, 1919-20 oli kontrrevolutsioonilise organisatsiooni Kaitseliit liige, suhtus vaenulikult Punaarmee sissetulemisse ja nõukogude võimu kehtestamisse Eestis, erin. otsusega 05.09.42 mõisteti 8. aastaks paranduslike tööde laagrisse, surn. 09.07.1942 Norilskis, kaks kuud enne otsuse langetamist. [R3; Ü.Uluots, Eesti ohvitseride saatus; Sõjamuuseum]

KOOLMEISTER, Kalju, Aleksander m, s. 1922 Valgamaa, eluk. Tallinn Vesivärava 34-4, 6 kl., komnoor, 07.1941 mobiliseeriti Punaarmeesse, Eesti korpus, seersant, 22.09.1942 suunati Podolski Sõjakooli, eriülesannetega Tartumaa üksus, 1945 langes Läti Kuramaa. [ERAF, 4-1-234, R9]

KOOP, Arnold m, s. 16.07.1922 Petrogradi kub, eluk. Tartu, 1941 mobiliseeriti Punaarmeesse, Balti laevastik, Eesti korpus, 921. laskurpolk. ENSV-s haridus-ja riigitegelane, surn. 21.04.1988. [R9; EE 14; Sõjamuuseum]

KOOP, Gustav m, s. 1904 Võrumaa, 30.01.1945 Punaarmees 7. ehituspataljon, 1. rood, oli saksa vangilaagris ja sõjaväes. [ERAF, 5SM-1-3]

KOOP, Viktor m, 1941 Punaarmee, 180. laskurdiviis, leitnant, 07.1941 langes Staraja Russa all. [KRA, 9-4-5]

KOOP, Viktor, Peeter m, s. 07.01.1916, eluk. Tallinn, EV leitnant. 28.06.1941 saadeti sunniviisil Venemaale, oli saksa sõjavangis Königsbergis, vab. Valgas 09.11.41. Saksa sõjavägi. Sai raskelt haavata 18.08.44 Hammaste- Uniküla lahingus, surn. 31.08.1944 Rakvere haiglas. [R9; J.Pihlau, Auraamat]

KOOPUU, Osvald, Theodor m, s. 1914, eluk. Tallinn Kadaka tee 10-6, 1941 Tallinna Töölispolk, 2. pataljon, 5. rood, 3. rühm, 1. jagu, reamees. [ERA, R-1728-1-23, Prestuplenija… lk. 297]

KOOR, Edvard, Jüri m, s. 1912 Saaremaa, 02.02.1945 Punaarmees 8. ehituspataljon, 3. rood, oli saksa vangilaagris ja sõjaväes. [ERAF, 5SM-1-3]

KOOR, Hugo, Karl m, s. 1925 Tartumaa, 1945 Punaarmees 122. laskurdiviis, 921. laskurpolk, oli saksa sõjaväes. [ERAF, 5SM-1-3]

KOORO m, 1941 Viljandi 48. hävituspataljon. [Prestuplenija… lk. 297]

KOORT, Albert, Julius m, s.1914, merekool, kaubalaeva mehaanik, a/l "Minna", 08.1942 Punaarmees 249. eesti laskurdiviis, 925. laskurpolk. [ERA, R-1-5-33]

KOORT, Albert, M. m, 1941 hävituspataljon, 12.08.1943 Punaarmees, komandeeriti partisanistaabi käsutusse eriülesande täitmiseks. [Prestuplenija… lk. 297, ERAF, 4-1-236]

KOORT, Alfred, Juhan m, s.1908, 5 kl., motorist lukksepp, Tallinn "Punane Krull", 08.1942 249. eesti laskurdiviis, 917. polk. [ERA, R-1-5-33]

KOORT, Elmar, Ivan m, partisan, 1942 ELKNÜ liige, 10.12.1943 saadeti täitma eriülesandeid. [ERAF, 4-1-236, AIS]

KOORT, Erich m, eluk. Tallinn Paldiski mnt. 53-5, rätsep, 1941 mobiliseeriti Punaarmeesse, arr. Kolomnas 09.1942. kui toimus Eesti korpuse formeerimine. [cb]

KOORT, Evald, Julius m, s.1912, kõrgh., kaubatundja, 08.1942 Punaarmees 249. eesti laskurdiviis, 925. laskurpolk. [ERA, R-1-5-33]

KOORT, Hans, Mart m, s. 1911, 6 kl., alates 26.08.1943 Roometsa nimelise partisanisalga nr. 563 liige, saadetud Moskvast lennukil tagalasse, 30.09.1944 tuli sakslaste tagalast tagasi, ema eluk. Viljandi. [ERAF, 4-1-248]

KOORT, Laos, Joonas m, s. 24.06.1901 Saaremaa Kihelkonna v., eluk. Tallinn, EV Sõjaväe Varustusvalitsuse relvaosakond, kapten. Punaarmees Tondi jalaväekooli relvatöökodade ülem, arr. 03.07.41 Tallinnas, viidi Irkutski obl. laagritesse, mõisteti sõjatribunalis surma 29.07.42, hukati 06.09.1942 Aleksandrovski keskvanglas Irkutski obl. [R1, R3, R6-4, J.Pihlau, Auraamat; Sõjamuuseum]

KOORT, Teodor m, 1941 Tallinna Töölispolk, 1. pataljon, 1. rood, 3. rühm, 3. jagu. [ERA, R-1728-1-23, Prestuplenija… lk. 298]

KOORT, Valter, Aleksander m, eluk. Tallinn, Punaarmees, 05.11.1944 teade ENSV Sõjakomissariaati; langenud, surnud ja teadmata kadunute nimekiri. [ERA, 5056-1-6]

KOOSAPOEG, Kristjan, Karl m, s. 14.09.1904 Võrumaa Mooste v., eluk. Tartumaa Ahja v., 18.08.1941 hukatud, § Julgeolekupolitsei; kommunist, TK esimehe abi, hävituspataljoni liige, käis kaasas rüüstamistel. [RAg; B; ERK II/1]

KOOSAPOEG, Valter, Ernst m, s. 06.12.1921 Võrumaa Mooste v., eluk. sama, 03.07.1941 mobiliseeriti Punaarmeesse, Eesti korpus, komnoor, alates 13.09.1943 Raagi nimelise partisanisalga nr. 580 liige, saadeti lennukil sakslaste tagalasse, elas 1989 Põlvas. [ERAF, 4-1-248, R9]

KOOSMAA, Evald, Eduard m, s. 10.05.1921 (1918), keskh., inspektor, Tallinna linna kohaliku tööstuse osakond, 08.1942 249. eesti laskurdiviis, 917. polk. 04.1944– 04.1945 Podolski Sõjakool, leitnant. [ERA,R-1-5-33; V.Villemsoo]

KOOSPUU, Juhannes m, 1941 Punaarmee, 182. laskurpolk, 07.1941 langes Staraja Russa all. [KRA, 9-4-5]

KOOST (Kost), Adolf, Rudolf m, s. 22.02.1915. eluk. Kärdla Vabaduse 11, 1941 Läänemaa 11. hävituspataljon. [ERA, R-1728-1-7]

KOOST, August, Ado m, s. 1899, eluk. Nõmme J.Liivi 23, 1941 Töölispolk. [Prestuplenija… lk. 298]

KOOSTALU, Harald, Jaan m, eluk. Tartumaa, 1941 Punaarmee, Eesti korpus, 921. laskurpolk, 09.10.1944 langes Saaremaal. [KRA, 9-4-2]

KOOVITS, Artur, Johannes m, s. 19.08.1022, eluk. Virumaa Sõmeru v., 03.07.1941 mobiliseeriti Punaarmeesse, tööpataljon, Eesti korpus, 27. laskurpolk, leitnant, O. Andrejevi pataljon, sai haavata Kavastut rünnates, peale sõda elas ja töötas Lääne.Virumaal. [Vend 1/104,124, A.K.]

KOPAJEV, Vassili, Dimitri m, s. 1907, eluk. Tallinn Israeli 2-2, 1941 4. hävituspataljon. [Prestuplenija… lk. 298]

KOPAROVA, Glafira, Feodor n, eluk. Vene-Balti 112-11a. Balti Manufaktuur. 1941 hävituspataljon. [Prestuplenija… lk. 298, AIS]

KOPEIKIN, Emeljan, Aleksandr m, s. 1907, eluk. Tallinn Ülase 14-6, 1941 Töölispolk. [Prestuplenija… lk. 298]

KOPELMAA, August, Toomas m, eluk. Harjumaa, 1941 Punaarmee, Eesti korpus, 267. san.pataljon, 03.01.1943 surn. haavadesse. [KRA, 9-4-2]

KOPLEMIK (Kopelmik), Ferdinand, Ado m, eluk. Harjumaa, 1941 20. Harjumaa hävituspataljon, 1941 mobiliseeriti Punaarmeesse, Eesti korpus, 925. laskurpolk, nooremseersant, 21.09.1944 langes Eestis Kääpa jõel. [R9, A.K. 9-29, Uraalidest 187, KRA, 9-4-2, Prestuplenija… lk.298]

KOPLEMIK (Kopf), Ferdinand, Ado m, eluk. Harjumaa, 1941 20. Harjumaa hävituspataljon, 1941 mobiliseeriti Punaarmeesse, Eesti korpus, 925. laskurpolk, nooremseersant, 21.09.1944 langes Eestis Kääpa jõel. [R9, A.K. 9-29, Uraalidest 187, KRA, 9-4-2, Prestuplenija… lk.298]

KOPLI, Aksel, Karl m, s. 1924 Läänemaa Martna v., 6 kl., talunik, 15.11.1944 mobiliseeriti Punaarmeesse, 8. laskurkorpus, 7. laskurdiviis, 354. laskurpolk, 13.02. 1945 jäi maha Eesti Fosforiiditehase laagris rindele saatmisel, 16.02.1945 suunati 63. tagavarapolku. [ERAF, 5SM-1-3-]

KOPLI, Engol (Engel), Richard m, s. 02.08.1919 Tallinn, eluk. sama, treial ja lukksepp. Eesti kaitseväe ajateenijana viidi üle Punaarmeesse, deserteeris 1941. Soome mereväkke 05.12.1943, rannakaitse ja kergelaevastik. Tagasi Eestisse 02.09.1944. Surn. 08.12.1984 Tallinnas. [R9; sp2]

KOPLI, Valdo, Kristof m, s.26.02.1917 Tallinn, keskh., lendur, EV n.leitnant, 09.1940 määratud 22. laskurkorpuse üksikusse lennueskadrilli 3. lennuväedivisjonist, arr. 11.03. 46 Tallinn Tööstuse 8-10, trib. 23.05.46, §58-1b, 20+5, Krasnojarski krai, vab. 06.01.1955, Saksa sõjaväes lendurina, hiljem sõjavangina Saksamaal. [R1; ERA, 526-1-344; ar 24715, Sõjamuuseum]

KOPLIK, Juhan, Hans m, s. 02.07.1907 Tallinn, eluk. Tartu, keskh., EV leitnant, 7. jalaväerügement. Punaarmees viidi üle 182. diviisi tankitõrjedivisjoni patareikomandöriks Võrus, arr. 27.05.41 Tartus, süüdistuse koostas 22. territoriaal- korpuse 3. osakonna operatiivvolinik Kohver, saadeti Kirovi kaudu Unžlagi Gorki obl., kus viibis veel detsembris 1941, erin. 05.12.1942, §58-10 mõisteti 8 aastat laagrit, kuid kas ta sel ajal veel elus oli, pole teada, suri arvatavasti Unžlagis Gorki obl. [R2, J.Pihlau, Auraamat, ERA, 495-12-500, Sõjamuuseum]

KOPLIMETS (Kopermann), Alfred, Kustav m, eluk. Läänemaa Kullamaa v. 1941 mobiliseeriti Punaarmeesse, Vologda, Eesti korpus, 26.03.1942 (01.02.1942) suri haigusesse. [R9; ERA, 5056-1-14]

KOPLIMÄGI, Heinrich, Aleksander m, 1941 Punaarmee, Eesti korpus, 925. laskurpolk, vanemseersant, 19.03.1945 surma teade ENSV Sõjakomissariaati. [KRA,9-4-3]

KOPPARBERG, Hjalmar m, eluk. Läänemaa Riguldi v. Rooslepa k., 1941 mobiliseeritin Punaarmeesse. [A.K.]

KOPPARBERG, Oskar m, eluk. Läänemaa Riguldi v. Rooslepa k., 1941 mobiliseeriti Punaarmeesse. [A.K.]

KOPPAS, Arnold m, Punaarmee, Eesti korpus, tuli tagasi. [Vend II/82]

KOPPE, Eindrich (Heinrich), Alfred, ka Erikson, Edgar, Jüri m, s. 1918 (1921) (Läänemaa),Tallinn, eluk. Tallinn Kunderi 35-18, keskh., sõjakool. 1941 mobiliseeriti Punaarmeese, 7. laskurdiviis, 354. laskurpolk, 15.06.1942 deserteeris väeosast arr. 20.08.42, trib., 18.12.42, §58-1b, surmaotsus, otsus muudetud 19.02.1943 10+5. [R2 ar 28224, ERAF, 5SM-1-2]

KOPPE, Richard, Alfred m, s. 22.06.1918 Läänemaa Asuküla v. Kolu k.,1941 mobiliseeriti Punaarmeesse. arr. 24.10.43, trib. 25.10.43, §19-58-1b, 58-11, 10+5a., Magadani obl. Sevvostlag, vab. 26.02.1952. Kavatses üle minna saksa poolele. [R1, R2, R9]

KOPPEL, Ago (Ado), Rudolf m, s.1913 Virumaa Jõhvi v., Punaarmees 63. tagavaralaskurpolk, 13.11.1944 deserteeris väeosast, arr. 06.09.46 Jõhvi v. (ilma kindla elukohata), trib. 07.05.47, §58-1b, 10a., Irkutski obl., vab. 29.07.1955. [R1; ERAF, 5SM-1-3]

KOPPEL, Albert, Aleksander m, s. 1912 Leningrad, 8 kl., Punaarmees, 249. eesti laskurdiviis, kompartei liige, alates 02.1943 partisanisalga nr. 556 rühmakomandör, leitnant, teadmata kadunud. [ERAF, 4-1-248]

KOPPEL, Aleksander, Johan m, s. 06.07.1922, eluk. Hiiumaa Pühalepa v., põllutööline. 03.07.41 mobiliseeriti Punaarmeesse, Eesti korpus, 779. suurtükiväepolk, 23.11.1944 langes Saaremaal. [R1, R2, R9, Lääne Sõna; KRA, 9-4-2; O.Mägi]

KOPPEL, Alfred, Ado m, s. 06.10.1923 Läänemaa. eluk. Läänemaa Kirbla v.(Varbla v.), talunik, 10.11.1944 mobiliseeriti Punaarmeesse, 8. laskurkorpus, 7. laskurdiviis, 14.02.1945 jäi maha rindele saatmisel. [ERAF, 5SM-1-2; ERAF, 5SM-1-3]

KOPPEL, Alfred, Mihkel m, eluk. Tallinn, 1941 Punaarmee, Eesti korpus, 354. laskurpolk, vanemseersant, 29.12.1942 teadmata kadunud. [KRA, 9-4-2]

KOPPEL, Armin, Karl m, s. 1914 Tartu, Punaarmees 8. laskurkorpus, 249. laskurdiviis, 921. laskurpolk, 17.02.1945 jäi maha Tabivere jaamas rindele saatmisel. [ERAF, 5SM-1-3]

KOPPEL, Arnold, Joosep m s. 03.10.1902, eluk. Tallinn, Eesti sõjaväes 1919-40, EV kapten, Punaarmees 1941-45, tuli tagasi Eestisse. Arr. Klooga garnisonis, surn. 08.01.1948 Magadani obl. Sevvostlag. [R9; J.Pihlau Auraamat]

KOPPEL, August m, s. 27.12.1912, eluk. Hiiumaa Pühalepa v., 1941 Punaarmee, Eesti korpus, 925. laskurpolk, langes Velikije Luki all.. [O.Mägi]

KOPPEL, August, Gustav m. 1941 mobiliseeriti Punaarmeesse, Eesti korpus, 19.08.1942 suri haigusesse, maetud Sverdlovski obl. Kamõšlovi kalmistu. [R9; ERA, 5056-1-14]

KOPPEL, Eduard, Hans m, EKP Venemaa Büroo liige. Punaarmee, Narva Töölispolk, 08.1941 langes Leningradi obl. Kingissepa all. [KRA, 9-4-5, AIS]

KOPPEL, Evald, Mihkel m, s. 29.05.1909 Virumaa Püssi v., 3 kl., vorstivalmistaja, Mustla kaitsesalga organiseerija, Täitevkomitee esimees, hävituspataljon, Tšuvašši ANSV, vabatahtlik Punaarmees, Eesti korpus 7. laskurdiviis.[ERAF, 32-1-13]

KOPPEL, Harri, Karl m, s. 1813. Miilitsa kool, Tallinna 5. jaoskonna operatiivvolinik, 1941 Miilitsa Divisjon. [ERA, R-1728-1-16, AIS]

KOPPEL, Heino, Adelbert m, s. 17.06.1915 Tartumaa Elistvere v., 1934- 1940 TÜ majandusteadusk., Saku Õlletehase peakassapidaja. 1941-1945 Punaarmee, Eesti korpus, 925. laskurpolk. [R9; tü; Album Vironorum II]

KOPPEL, Herman, Kustas m, s. 23.04.1914, eluk. Tallinn Lembitu 4-9, 1941 Töölispolk. [Prestuplenija… lk. 298]

KOPPEL, Konstantin m, 1941 hävituspataljon. [ERA, R-1728-1-19]

KOPPEL, Richard, Jaan m, s. 1920 Tartu, 9 kl., 1941 Punaarmee, 7. eesti laskurdiviis, 27. laskurpolk. [ERAF, 5SM-1-4]

KOPPEL, Rudolf, Aleksander m, s. 24.12.1919 Virumaa Järve v. põllutööline, autojuht, ajateenija, 02.07.41 saadti sunniviisil Venemaale, oli saksa sõjavangis Königsbergis, surn. 30.12.1941 ID number: 583212. [R9, netibaas]

KOPPEL, Rudolf, Priidu m, s. 20.05.1917, eluk. Tallinn Vase 6-17, 1941 Tallinna 4. hävituspataljon, 1. Kütipolk, komnoor. [Prestuplenija… lk. 298, ERA, R-1728-1-4]

KOPPEL, Teodor, Priit m, s. 1909. 1941 mobiliseeriti Punaarmeesse. Eesti korpus, 921. laskurpolk, 08.(19.)11.1942 surn. haigusesse. [R9; ERA, 5056-1-14]

KOPPEL, Villem, Ado m, eluk. Saaremaa, 1941 Punaarmee, Eesti korpus, 921. laskurpolk, 22.10.1944 langes Saaremaal. [KRA, 9-4-2]

KOPPELMAA (Kopelmaa), August, Toomas m, s. 15.10.1915 Harjumaa Nõva v. Peraküla Paali t., eluk.sama, 6 kl, saeveski tööline. 07. 1941 mobiliseeriti Punaarmeesse, Arhangelski obl., Kotlas, tööpataljon, Eesti korpus, 267. san.pataljon, 03.01.1943 surn. lahingus Velikije Luki all saadud haavadesse. [KRA, 9-4-2; H. Koppelmaa]

KOPPELMAA, Johannes, Toomas m, s. 29.06.1902 Harjumaa Nõva v. Peraküla Paali t., eluk. sama, talutööline isatalus, 07.1941 mobiliseeriti Punaarmeesse, pääses laevalt „Mihkel" Tallinna sadamas. [H. Koppelmaa]

KOPPELMAA, Oskar, Toomas m, s. 26.06.1907 Harjumaa Nõva v. Peraküla Paali t., eluk. Nõva v. Tusari k. Jäätma t., talunik, 07.1941 mobiliseeriti Punaarmeesse, hukkus Kotlase metsades. [H. Koppelmaa]

KOPPI, Aksel, Kaarel m, s.1924 Läänemaa Martna v. eluk. sama, talunik, 15.11.1944 mobiliseeriti Punaarmeesse, 8. laskurkorpus, 7. laskurdiviis, 354. laskurpolk, 13.02.1945 jäi maha Maardus rindele saatmisel. [ERAF, 5SM-1-2]

KOPTI, M., A. m, Punaarmee, autojuht, määrati autotranspordi juhatajaks. [ERAF, 4-1-236]

KOPTI, Raimund, August m, Punaarmees, staabi autojuht, partisan, 11.12.1943 tuli tagasi ülesannete täitmiselt. [ERAF, 4-1-236]

KOPÕLOV, Jevgeni (Evgeni) m, 1941 20. Harjumaa hävituspataljon. [ERA, R-1728-1-11]

KOPÕLOVSKI, Semjon, Mihail m, juut, s. 1898 Peterburi kub., eluk. Tallinn, keskh., 1941 Venemaa, Tatari ANSV, 07.05.1942 mobiliseeriti Punaarmeesse. [ERA, R-1-5-33]

KORAK, Johannes-Voldemar m, s. 1909, eluk. Harjumaa Keila v., 1941 Punaarmee, 483. art. polk, jefreitor. [ERAF kart. 6-1]

KORB, Osvald, Johan m, s. 18.08.1913 Tartumaa Hellenurme v., eluk. Tartu, öövaht. 31.07.1941 hukatud, § Julgeolekupolitsei; hävituspataljoni liige, käis 2 korda haarangul, tunnistajate sõnul on ideeline kommunist. [RAg; Rg; B; ERK II/1]

KORB, Valter, Jaan m, s. 1912 Valgamaa, eluk. Tallinn Võidu 7-7, seersant, 1941 hävituspataljon, Tallinna Töölispolk, 3. rood, 1. pataljon. [ERA, R-1728-1-23, Prestuplenija… lk. 298]

KORBATŠOV, Feodor m, 1941 Töölispolk. [Prestuplenija… lk. 299]

KORBERG, Rudolf, Jaan m, s. 1918, eluk. Tallinn, 1941 mobiliseeriti Punaarmeesse, Eesti korpus, 921. laskurpolk, 1943-1944 Podolski Sõjakool, vanemleitnant. [R9; V.Villemsoo]

KORD, Harri, August m, s. 1916, 10 kl., juhataja, Järva-Jaani kooperatiiv, 08.1942 Punaarmees 249. eesti laskurdiviis, 921. laskurpolk. [ERA, R-1-5-33]

KOREL, Richard, Artur m, eluk. Tartumaa, 1941 mobiliseeriti Tallinnas, Arhangelski obl. Krasnoborsk, tööpataljon, Eesti korpus, 27. laskurpolk, 20.09.44 langes Eestis. [R9, Ellen II/27; KRA, 9-4-2]

KORELL, Elmar m, s. 15.03.1917, eluk. Hiiumaa Kõrgessaare v. Heigi k., 1941 Punaarmee, Eesti korpus, rindel. [O.Mägi]

KORENDI, Jaan, Leonid m, 1941 Punaarmee, 17.07.1945 surma teade ENSV Sõjakomissariaati. [KRA, 9-4-3]

KORENDI, Juhan, Leonid m, venelane, s. 1916 Tallinn, 6kl., torulukksepp, 1941 mobiliseeriti Punaarmeesse, arr. 15.09.41 Arhangelski obl. Kotlase raj. sv.osa, trib. 29.10.41, §19-58-1b, 58-8, 58-11, surmaotsus täide viidud 19.12.1941. Deserteeris. [R2]

KORGEMAA (Kõrgemaa), Rudolf, Maršan m, 1941 4. hävituspataljon. [Prestuplenija… lk. 299]

KORING, Olev, Edgar m, 1941 4. hävituspataljon. [Prestuplenija… lk. 299]

KORITSKI, Konstantin, Aleksander m, s. 1906, 1941 Töölispolk. [Prestuplenija… lk. 299]

KORJU, Erbert, Jüri m, s. 1925 Läänemaa, 5 kl., 10.11.1944 mobiliseeriti Punaarmeesse, 63. tagavaralaskurpolk, 08.03.1945 deserteeris väeosast. [ERAF, 5SM-1-3]

KORJUS, Arnold, Aleksander m, eluk. Tallinn Metalli 20-2, ELKNÜ liige. 1941 hävituspataljon, Kehra vabriku õhkulaskja. [Prestuplenija… lk. 299, AIS]

KORK, Arnold m, 1941 Punaarmee, Narva Töölispolk, 08.1941 langes Kroonlinna all. [KRA, 9-4-5]

KORK, Bernhard, Viljam m. 1941 mobiliseeriti Punaarmeesse, Eesti korpus, 07.08.1942 suri haigusesse, maetud Sverdlovski obl. Kamõšlovi kalmistu. [R9; ERA, 5056-1-14]

KORK, Ivan, Jakob m, s. 1925 Pihkva obl. Petšorski raj., eluk. Pihkva obl. Petšorski raj, end.Järvesuu v., 5 kl., raudteelane, 09.1944 mobiliseeriti Punaarmeesse, 8. laskurkorpus, 7. laskurdiviis, 300. laskurpolk, 15.02.1945 jäi maha Tartus rindele saatmisel, peeti kinni Tallinnas. [ERAF, 5SM-1-3]

KORK, Vassili, Jakov m, s. 1921 Petserimaa Järvesuu v., 5 kl., talunik, 1945 Punaarmees 122. laskurdiviis, 921. laskurpolk, oli saksa sõjaväes. [ERAF, 5SM-1-3]

KORK, Vello, Rudolf m, s.1918, keskh., köitja, G. Pihlakase töökoda, Tallinn, 08.1942 Punaarmees 249. eesti laskurdiviis, 917. polk. [ERA, R-1-5-33]

KORKA, Herman, Jakob m, 1941 Punaarmee, Eesti korpus, 354. laskurpolk, seersant, 08.05.1945 surmateade ENSV Sõjakomissariaati. [KRA, 9-4-3]

KORMUN, A., P. m, 1941 hävituspataljon. [ERA, R-1728-1-19]

KORN, Endel, Anton m, 1941 20. Harjumaa hävituspataljon. [ERA, R-1728-1-11]

KORNAK, Elmar, Hans m, s. 10.08.1918 Läänemaa, eluk. sama, ajateenija. 1941 saadeti sunniviisil Venemaale, 31.01.1945 Punaarmees 7. ehituspataljon, 2. rood, oli saksa vangilaagris ja sõjaväes. [R9; ERAF, 5SM-1-3]

KORNAK, Helmut, Jüri m, s. 1912 Läänemaa, eluk. Tallinn Metalli 15-1, tööline, 27.07.1941 mobiliseeriti Punaarmeesse, viidi laevaga Stalin Venemaale, 01.1942 mobiliseeriti uuesti Punaarmeesse, 8. laskurkorpus, 7. laskurdiviis, 23. suurtükiväepolk, 14.02.1945 jäi maha Tallinnas rindele saatmisel, 21.09.1946 surma teade ENSV Sõjakomissariaati. [R9, Eesti Sõna 03.04.43, KRA, 9-4-3, ERAF, 5SM-1-3]

KORNEJEV (Karnejev), Mihail, Nikolai m, Punaarmees, Eesti korpus, 300. laskurpolk, 27.04.1945 teade ENSV Sõjakomissariaati; langenud, surnud ja teadmata kadunute nimekiri. [ERA, 5056-1-15]

KORNEL (Cornell), Paul, Ado (Adolf) m, s. 27.10.1912 Peterburi, 1921 pere opteerus Eestisse, töötas pandimajas, 1934-35 EV sõjaväes. 28.07.41 viidi Punaarmeesse mobiliseerituna Ülemiste raudteejaamast Venemaale. Tööpataljonis: 04.08.-10.10.41 Kotlases ja Zabeljes lauavabrikus ning lennuvälja ehitusel, 14.10.41 - 22.02.42 Sloboda metsapunktis, 08.03. - 15.09.42 Tšebarkulis. Eesti korpus, 917. laskurpolk, 1. pataljon, vanem- sanitaarinstruktor. 21.09. - 22.10.42 Kolomnas, 01.11. - 12.12.42 500 km jalgsirännak Velikije Lukisse, 12.12.42 - 02.01.43 rindel, sai jalast haavata, 12.01. - 05.02.43 Rjazani haiglas nr. 395; 11.02.43 -29.11.43 Sarapuli haiglas nr.1735. 02.12.43 - 09.02.44 tagavarapolgu jaotuspunkt ja Jelanski tagavarapolk. 27.09.45 vabastati sõjaväeteenistusest. 03.01.1967 suri Tallinnas.[R9; Eesti Sõna 04.1943; E.Kornel]

KORNEL, Oskar, Ado (Adu) m, s. 20.05.1907, EV kaitseväe vanemallohvitser, 09.12.1938 Õhukaitse suurtükiväe grupi varahoidja. 17.09.1940 Punaarmees, Eesti sõjaväekeskhaigla teise järgu kirjutaja, 28.07.41 viidi Venemaale. [R9; E.Kornel; L.Õispuu]

KORNEV m, 1941 Punaarmee, 180. laskurdiviis, 21. laskurpolk, 07.1941 langes Pihkva all. [KRA, 9-4-5]

KORNEV, K., Aleks m, 1941 hävituspataljon. [ERA, R-1728-1-19]

KORNEV, Pavel, Evdokim (Jevdokija) m, venelane, s. 1921 Petseri, eluk. Petserimaa, 9 kl., komnoor, 1941 Punaarmee, Eesti korpus, vanemleitnant, alates 13.02.1944 partisanisalga rühmakomandör, 02.1944 teadmata kadunud. [ERAF, 4-1-248, 262, KRA, 9-4-2]

KORNEV, Vassili, Feodor m, s. 19.03.1914 Petserimaa Vana-Irboska v., algh., põllutööline, 1941 Irboska valla partorg, Petserimaa hävituspataljon, Irboska rühm, poliitjuht ja komissar, 1941 Punaarmee, Eesti korpus, 300. laskurpolk, seersant. 12.10.1944 langes Saaremaal. [ERAF, 32-1-6]

KORNILOV, Grigori, Jegor m, s.1909, 4 kl., rätsep, "Bribova" rätspatööstus, Tallinn, 08.1942 Punaarmees 249. eesti laskurdiviis, 307. üksik tankitõrjedivision. [ERA, R-1-5-33]

KORNJUHIN, Ivan, Sergei m, s. 1905, eluk. Viljandi, 1941 hävituspataljon, partei liige. [Prestuplenija… lk. 299, ERA, R-1728-1-10, AIS]

KORNÕŠEV, Ivan, Ilja m, eluk. Petserimaa, 1941 Punaarmee, Eesti korpus, 300. laskurpolk, jefreitor, 18.09.1944 langes Eestis. [KRA, 9-4-2]

KOROBEINIKOV, Pavel, Ivan m, Punaarmees, Balti Laevastik, 30.06.1947 teade ENSV Sõjakomissariaati; langenud, surnud ja teadmata kadunute nimekiri. [ERA, 5056-1-15]

KOROBOV, Filipp, Josep m, Punaarmees, 09.12.1946 teade ENSV Sõjakomissariaati; langenud, surnud ja teadmata kadunute nimekiri. [ERA, 5056-1-15]

KOROBOV, Ivan, Ivan m, s. 1900, 1941 Viljandi 17. hävituspataljon. [Prestuplenija… lk. 299, ERA, R-1728-1-6]

KOROBOV, Semjon, Jefim m, s. 10.02.1893, eluk. Petserimaa Kalda v., 1941 hävituspataljon, partei kandidaat. [Prestuplenija… lk. 299]

KOROL, Ivan, Peter m, s. 1910 Karaganda obl., teenistuja, kompartei liikmekandidaat, Punarmees 7. eesti laskurdiviis, 300. laskurpolk, 02.08.1943 deserteeris väeosast, peeti kinni. [ERAF, 5SM-1-2]

KOROL, Nikolai, Peeter m, autoremont, töökoja ülem, Punaarmees, 7. eesti laskurdiviis, kapral, [ERA, R-1-5-33]

KOROLEV (Koroljov), Pjotr, Mihail m, s, 22.01.1909, eluk. Virumaa Kohtla-Järve, 1941 mobiliseeriti Punaarmeesse, Eesti korpus, 27. laskurpolk, patarei kokk, 08.1943 kahuril sihtur, 03.1944 vanem kokk patareis. [R9; ERA, 4984-1-2]

KOROLEV, B., A. m, eluk. Tallinn Wiedemanni 1-4, 1941 7. hävituspataljon, partei liige, politruk. [Prestuplenija… lk. 299, ERA, R-1728-1-6]

KOROLEV, Ivan, Georg m, s. 1920, 1942 Punaarmees.[ERA, R-1-5-31]

KOROLEV, Konstantin, Terenti m, s. 1913, eluk. Ukraina Harkov, 1941 hävituspataljon. [ERA, R-1728-1-2]

KOROLEV, Leonid, Semjon m, eluk. Läänemaa, 1941 Punaarmee, Eesti korpus, nooremleitnant, 17.04.1945 langes sõjas. [KRA, 9-4-2]

KOROLKOV, Pjotr, Ivan m, eluk. Petserimaa, 1941 Punaarmee, Eesti korpus, 19.09.1944 langes Eestis. [KRA, 9-4-2]

KOROLKOV, Vladimir, Ivan m, s. 1923, eluk. Petserimaa. 1941 4. hävituspataljon, 1941 mobiliseeriti Punaarmeesse, 29.12.42 teadmata kadunud Velikije Luki all. [R9, V.Luki in memoriam, Prestuplenija… lk. 299]

KOROLKOV, Vladimir, Olimpi m, 1941 4. hävituspataljon. [Prestuplenija… lk. 299]

KOROMNOV, Hrisanf (Krisan), Polikarp m, s. 1912, eluk. Tallinn V.-Balti 99-12, 1941 Tallinna 4. hävituspataljon. [Prestuplenija… lk. 299, ERA, R-1728-1-4]

KOROMNOV, Mihhail, Ivan m, venelane, s. 24.01.1920 Tartumaa Kasepää v., eluk. Tallinn, 16.09.1941 surmaotsus, § Julgeolekupolitsei; hävituspataljoni liige, osales õppustel ja patrullteenistuses Tallinnas. [RAg; B; ERK II/1]

KOROTIN, Sergei m, 1941 Punaarmee 182. laskurdiviis, 232. laskurpolk, leitnant, 07.1941 langes Staraja Russa Klinki k. lähistel. [KRA, 9-4-5]

KOROTKOV, Aleksei, Fjodor m, 1941 Töölispolk, ENSV Ülemkohtu esimehe asetäitja, partei liige. [Prestuplenija… lk. 299, AIS]

KOROTKOV, Saveli, M. m, eluk. Tallinn Niidi 13-1, 1941 Tallinna 7. hävituspataljon, Punaarmee, Eesti korpus, Jõgeva v. partorg enne 09.1947. [ERA, R-1728-1-6, Vend II/77, Prestuplenija… lk. 298]

KOROTKOV, Vikula, Firs m, s. 1921 Tartumaa Piirissaare, Punaarmees, seersant, komnoor, alates 23.02.1944 partisanisalga liige, saadeti sakslaste tagalasse Virumaale, 17.03.1944 teadmata kadunud. [ERAF, 4-1-262, 39]

KOROVODOV, Vladimir, Nikolai m, venelane, s. 08.08.1912 Petserimaa Järvesuu v., eluk. Tallinn, 16.09.1941 hukatud, Tallinn, § Julgeolekupolitsei; hävituspataljoni ja Töölispolgu liige. [RAg; ERAF; B; ERK II/1]

KORP, Arseni, Villem m, s. 22.02.1914 Tartumaa Sangaste v., eluk. sama, keskh., sõjakool, EV nooremleitnant, viidi üle Eesti sõjaväest Punaarmeesse 17.10.40, 22. territoriaallaskurkorpus, 180. laskurdiviis, 42. laskurpolk, 1. kuulipildurite rood. Arr. 11.07.1960 Tallinn Välja 11-2, trib. 17.05.1961, §7 lg.1, lg.9, 10a., Mordva ANSV Dubravlag, Potma, vab. 1971, suri 1990 Raplamaal. Omakaitse, Saksa sõjavägi, metsavend 1960. aastani. [R2, R8/1, ERA, R-328-1-12, Sõjamuuseum]

KORRO, Konstantin, Jaan m, s. 16.06.1916 Põlva, eluk. sama, 07.1941 hukatud, § Omakaitse kohus (Võru); komsomolisekretär, hävituspataljoni liige. [RAg; B; ERK II/1]

KORRUK m 1941 1. hävituspataljon. [Prestuplenija… lk. 299]

KORS, A., A. m, Punaarmee, 07.06.1943 suunati partisanide õppele. [ERAF, 4-1-236]

KORSAR, Jakov, Priit m, s. 1917 Saaremaa, 31.01.1945 Punaarmees 7. ehituspataljon, 2. rood, oli saksa vangilaagris ja sõjaväes. [ERAF, 5SM-1-3]

KORSEN, August, Villem m, eluk. Tallinn Tulika 14-8, 1941 Tallinna Töölispolk, vabatahtlikult evakueerunud. [Prestuplenija… lk. 299]

KORSOV (Korzov), Sergei, Ivan m, 1941 Tallinna 4. hävituspataljon, partei liige. [Prestuplenija… lk. 299, ERA, R-1728-1-3, ERA, R-1728-1-4]

KORSTEN, Evgeni (Eugen), Vassili m, s. 28.03.1918 Virumaa Vasknarva v., eluk. Kohtla-Järve, 6kl., tööline, ajateenija, 1941 mobiliseeriti Punaarmeesse, Eesti korpus 1942-1945, 249. laskurdiviis. [R9, ERAF, 32-1-15]

KORŠANOV, Arkadi m, 1941 Punaarmee, Virumaa hävituspataljon, langes 08.1941 Virumaal. [KRA,-9-4-5]

KORŠANOV, Herman (German) m, 1941 Punaarmee, Virumaa hävituspataljon, 08.1941 langes Virumaal. [KRA,-9-4-5]

KORŠUNOV, Nikolai, Jakov m, eluk. Petserimaa Senno v., 1941 1. Tallinna Töölispolk. [Prestuplenija… lk. 299]

KORZUBOV, Nikolai, A. m, 1941 7. hävituspataljon. [ERA, R-1728-1-6]

KORZUBOV, Simeon, Starhei m, eluk. Tallinn Pärnu mnt. 118-2, 1941 hävituspataljon. [Prestuplenija… lk. 300]

KORT, Elmar, Juhan m, s. 1921 Peterburi kub., eluk. sama, 5 kl., tuletõrjuja, 13.03.1942 Punaarmee. [ERA, R-1-5-33]

KORT, Voldemar, Arnold m, 1941 Punaarmee, Eesti korpus, 373. laskurpolk, vanemseersant, 29.05.1946 surma teade ENSV Sõjakomissariaati. [KRA, 9-4-3]

KORTMAN, Vladimir, Joosep m, Punaarmees 249. eesti laskurdiviis, 917. laskurpolk, 30.05.1942 deserteeris väeosast. [ERAF, 5SM-1-2]

KORV, Valentin, Aleksandr m, s. 1908, eluk. Tallinn Raua 62-3, 1941 Tallinna Töölispolk, 1941 mobiliseeriti Punaarmeesse, 21.12.1942 teadmata kadunud Alekseikovo k. all. [R9, V.Luki in memoriam, Prestuplenija… lk. 300]

KORVA, Mihkel, Jaan m, s. 06.01.1904 Tartumaa Otepää v., eluk. Tallinn, autojuht. 10.09.1941 hukatud, Tallinn, § Julgeolekupolitsei; veendunud kommunist, hävituspataljoni liige, Rahvakohtu kaasistuja, a/ü komitee liige, vedas autoga hävituspataljoni laskemoona. [RAg; B; ERK II/1]

KOSCHEVLIN m, 1941 hävituspataljon. [Prestuplenija… lk. 300]

KOSE, Andres m, s. 25.08.1908 Pärnumaa Saarde v., eluk. sama, rentnik. 17.01.1941 hukatud, §; kommunist, hävituspataljoni liige, osales lahingutes Saarde juures. [RAg; B; ERK II/1]

KOSE, Juhannes, Mihkel m, s. 1917 Võrumaa Antsla v., 10 kl., tehnik, parkide haljastus, Tallinn, 1941 Venemaale, Udmurdi ANSV, naftabaas, 1942 Punaarmees. [ERA, R-1-5-31]

KOSE, Olaf, Jaan m, s. 1919, eluk. Viljandi, 1941 17. hävituspataljon, partei liige. [ERA, R-1728-1-10, Prestuplenija…lk. 300]

KOSE, Olev, Anna m, s. 26.04.1916, eluk. Viljandi Uus 47, 1941 hävituspataljon, militsionäär. [Prestuplenija… lk. 300]

KOSE, Osvald, Jüri m, eluk. Tallinn, 1941 Punaarmee, Eesti korpus, 300. laskurpolk, jefreitor, 12.10.1944 langes Saaremaal. [KRA, 9-4-2]

KOSEBIIR, Jüri, Jüri m, eluk. Tallinn Lasnamäe 3, 1941 hävituspataljon. [ERA, R-1728-1-19]

KOSELA, Väinu m, eluk. Tallinn Maakri 34-6, 1941 hävituspataljon. [Prestuplenija… lk. 300]

KOSENKRANIUS, Viktor, Hendrik m. s. 11.(13.) 06.1898 Bakuu, keskh., 1941 kirjastuse "Teaduslik kirjandus" direktor, Tartu hävituspataljon, ohvitser, Eesti korpus, 7. laskurdiviis. [R9; ERAF, 32-1-8]

KOSJAKOV, Matvei, Prokofi m, eluk. Virumaa, 1941 Punaarmee, Eesti korpus, 15.12.1942 langes Velikije Luki all. [KRA, 9-4-2]

KOSK, August, Rudolf m, Punaarmee, jefreitor, alates 06.12.1943 saadeti täitma partisanina eriülesannet. [ERAF, 4-1-236]

KOSKEL, Artur, Kristjan m, s. 1907, 1941 Tallinna Töölispolk, 1. pataljon. [ERA, R-1728-1-23, Prestuplenija… lk. 300]

KOSKO, Eduard, August m, s. 08.02.1924, eluk. Virumaa Kohtla-Järve, 1941 mobiliseeriti Punaarmeesse, Eesti korpus, 27. laskurpolk 1942-1945, 04.1945 sai raskelt haavata. [R9; ERA, 4984-1-2]

KOSLOVSKI, Nikolai, Stepan m, s. 1916, 11 kl., lukksepp-keevitaja, Kiviõli, 08.1942 Punaarmees 249. eesti laskurdiviis, 921. laskurpolk. [ERA, R-1-5-33]

KOSPUU, Johannes m, Punaarmee, 182. laskurdiviis, 07.1941 langes Staraja Russa lähistel. [KRA, 9-4-5]

KOSSO, Arnold, Joosep m, eluk. Tartumaa, 1941 Punaarmee, Eesti korpus, 300. laskurpolk, vanemseersant, 12.10.1944 langes Saaremaal. [KRA, 9-4-2]

KOSSOLAPOV (Kasalapov) Pavel, Aleksander m, venelane, s. 1922 Virumaa Vasknarva v., eluk. Tallinn, algh., lukksepp. 1941 4. hävituspataljon, 1941 Punaarmee, arr. 04.02.42, trib. 21.02.42, §58-10 lg.2, 10+5, Kirovi obl., vab. 13.09.43, nõukogudevastane agitatsioon. [R3, R9, 4718-E, ERA, R-1728-1-18, Prestuplenija… lk. 282]

KOSTABI, Edgar, Julius m, s. 30.08.1905 Võrumaa Sõmerpalu v., keskh., 1928 sõjakool, 1934 EV leitnant, 1940 EKP liige, 09.1940 Punaarmeesse, 04.07.41 Tallinna 4. hävituspataljoni formeerja ja staabiülem, osales paljudes lahingutes ja haarangutes, 28.08.41 haavatuna laevaga „Luzerna" Suursaarele, kus oli 1200 merehädalist, edasi Kroonlinn, Leningrad, Tšeljabinsk, Alma-Ata, Taškent, Eesti korpus, 249. laskurdiviis, suurtükidivisjoni komandör, võttis osa Velikije Luki ja Kuramaa lahingutest. (R9; ERAF, 32-1-1 lk 54-93, 129-144; Sortside saladused XI]

KOSTIKOV, Aleksander, Peeter m, 1941 hävituspataljon, Eesti korpus 1942-1945. [R9, A.K. kaust 9, Prestuplenija… lk. 300]

KOSTIN, Ferdinand m, Punaarmees 7. eesti laskurdiviis, 23. suurtükiväepolk, 25.01.1942 deserteeris väeosast, 27.01.1942 peeti kinni, mõisteti süüdi. [ERAF, 5SM-1-2]

KOSTIN, Leonid, Aleksander m, s.25.12.1922, eluk. Harjumaa, 1941 Punaarmees, Eesti korpus, 921. laskurpolk, 04.1944– 04.1945 Podolski Sõjakool, leitnant. [R9; V.Villemsoo]

KOSTIN, Nikolai, Jakov m, 1941 Punaarmee, 20.03.1945 surma teade ENSV Sõjakomissariaati. [KRA, 9-4-3]

KOSTIN, Vassili, Vassili m, s. 1896, 6 kl., lihunik, vorstimeister, lihakombinaat, Petseri, 08.1942 Punaarmees 249. eesti laskurdiviis, 779. suurtükiväerood. [ERA, R-1-5-33]

KOSTROV, Genadi, Aleksander m, s. 1922, Punaarmee, 27. laskurpolk, 21.03.1945 langes lahingus, 05.1945 surnuna leitud ja maetud. [ERAF, 5SM-1-4]

KOSUPAI, Ivan m, 1941 Töölispataljon. [Prestuplenija… lk. 301]

KOŠANKIN (Košaiky), Aleksei, Ivan m, s. 1908, eluk. Tallinn Sadama 3, 1941 Tallinna 4. hävituspataljon. [ERA, R-1728-1-4, Prestuplenija… lk. 300]

KOŠANKIN (Košaiky), Sergei, Ivan m, eluk. Tallinn Sadama 3, 1941 Tallinna 4. hävituspataljon. [ERA, R-1728-1-4, Prestuplenija… lk. 300]

KOŠEL, T. m, van. leitnant, 1941 Tallinna 7. hävituspataljon, kompartei liige. [Prestuplenija… lk. 300, ERA, R-1728-1-6]

KOŠELEV, Ivan, Ivan m, venelane, s. 1903 Tartumaa, eluk. Kallaste Tartu mnt. 19, tööline, Punaarmees 7. laskurdiviis, 354. laskurpolk, 17.06.1944 deserteeris väeosast. [ERAF, 5SM-1-2]

KOŠELEV, Trofim, Nikita m, s. 1903, 1941 Tallinna 4. hävituspataljon. [Prestuplenija… lk. 300, ERA, R-1728-1-4]

KOZINTSEV, Aleksandr, Pavel m, Punaarmees, 11.05.1946 teade ENSV Sõjakomissariaati, kas langenud või teadmata kadunud. [ERA, 5056-1-15]

KOZLIKOV (Koslikov), Nikita, Peeter m, eluk. Tallinn Balti Puuvilla 4-32. Balti Manufaktuur. 1941 Tallinna 7. hävituspataljon, kompartei liikmekandidaat. [Prestuplenija…lk. 300,; ERA, R-1728-1-6, AIS]

KOZLOV (Koslov), Ivan, Efim m, eluk. Tallinn Graniidi 26-8, 1941 hävituspataljon. [Prestuplenija… lk. 300]

KOZLOV (Koslov), Ivan, Ivan m, eluk. Tallinn Bekkeri 38-1/3/5, 1941 4. hävituspataljon. [Prestuplenija… lk. 300,301, ERA, R-1728-1-4]

KOZLOV (Koslov), Joosep, Naum m, 1941 hävituspataljon. [Prestuplenija… lk. 300]

KOZLOV (Koslov), Pjotr (Peeter), Konstantin m, s. 01.04.1906, eluk. Tallinn Madara 16-11 (6-4), 1941 Tallinna 4. hävituspataljon, RO, 1941 Punaarmee. [Prestuplenija… lk. 300, ERA, R-1728-1-2,4]

KOZLOV (Koslov), Vassili, Vassili m, s. 1914, eluk. Petserimaa Senno v. Usadnitse k., Tallinn Bekkeri as. 38-1/3/5, 1941 Petseri hävituspataljon, 1. Tallinna Töölispolk, 08.1941 langes Tallinna lähistel. [KRA, 9-4-5, Prestuplenija… lk. 300, 301]

KOZLOV, Aleksandr, Vassili m, eluk. Petserimaa, 1941 Punaarmee, Eesti korpus, nooremleitnant, 22.11.1944 langes Saaremaal. [KRA, 9-4-2]

KOZLOV, Aleksei, Vassili m, venelane, s. 23.03.1921 Petserimaa Senno v., eluk. Bekkeri 34-16, 1941 Punaarmee, Petseri hävituspataljon, 08.1941 langes Tallinna all, ka 10.09.1941 surmaotsus; § Julgeolekupolitsei; pidas sidet metsas redutavate kommunistidega. [KRA,9-4-5; RAg; B; ERK II/1]

KOZLOV, Boris, Ivan m, s. 1922, eluk. Tartu, 7 kl., 1941 Viljandi 17. hävituspataljon, 1941 Punaarmee, Eesti korpus, 925. laskurpolk, 22.09.1942 suunati Podolski Sõjakooli, eriülesannetega Petserimaa üksus. [R9, A.K. kaust 14, ERA, R-1728-1-6, ERAF, 4-1-234]

KOZLOV, Leonid, Vassili m, venelane, s. 1909 Tartumaa Alatskivi v., algh., tööline. 1941 Punaarmee, arr. 15.03.43, §58-10 lg.2, vab. 24.04.43, nõukogudevastane agitatsioon, saadeti tagasi armeesse, 04.10.1945 teade ENSV Sõjakomissariaati; langenud, surnud ja teadmata kadunute nimekiri. [R3, R9; ERA, 5056-1-15]

KOZLOV, Nikolai, Marva m, venelane, s. 18.12.1901 Tartumaa Peipsiääre v., eluk. sama, 15.08.1941 surmaotsus, § Julgeolekupolitsei; hävituspataljoni liige, osales vahiteenistuses. [RAg; TMA; B; ERK II/1]

KOZLOV, Pjotr, Ilja m, 1941 Punaarmee, Eesti korpus, 917. laskurpolk, seersant, 24.01.1945 surmateade ENSV Sõjakomissariaati. [KRA, 9-4-3, ERA, 5056-1-15]

KOZLOV, Pjotr, Jakov m, Punaarmees, 22.02.1942 hukkus. [ERA, 5056-1-14]

KOZLOV, Roman, Jakov m, eluk. Virumaa, 1941 Punaarmee, Eesti korpus, 22.02.1942 langes sõjas. [KRA, 9-4-2]

KOZLOVSKI, Ivan, Pjotr m, venelane, s. 28.06.1900 Petserimaa Kalda v., eluk. sama, 1941 hukatud, §; aktiivne kommunist, propagandist, hävituspataljoni liige. [RAg; B; ERK II/1]

KOZLOVSKY, Hirsch m, juut, s. 23.01.1918, eluk. Tallinn, 31.08.41-06.10.1941 hukatud, §; osales Töölispolgu liikmena lahingutegevuses sakslaste vastu. [RAg; B; ERK II/1]

KOZÕREV, Andrei, Nikifor m, eluk. Harjumaa, 1941 Punaarmee, Eesti korpus, 21.03.1942 langes sõjas. [KRA, 9-4-2]

KOZÕRKOV, Timofei, Semjon m, 1941 Raudtee hävituspataljon. [Prestuplenija… lk. 301, ERA, R-1728-1-17]

KOŽUHOVSKI, Jakov, Malahhov m, venelane s. 1905, 1941 Järvamaa 15. hävituspataljon, partei liige. [Prestuplenija… lk. 301]

KOŽURIN, Aleksandr, Gavril m, venelane, s. 1908 Petserimaa Senno v., Punaarmees, 309. töörood. [ERA, R-1-5-33]

KOŽURIN, Aleksei, Gavril m, s. 1908 Petserimaa Senno v., 3 kl., tuletõrjuja, 1941 Venemaa, 309. ehitus-töökolonn, 14.04.1942 Punaarmee. [ERA, R-1-5-33]

KOŽURIN, Mihail, Gavril m, venelane, s. 1910 Petserimaa Senno v., tuletõrjuja, 1941 Venemaa, 309. ehitus-töökolonn, 14.04.1942 Punaarmee. [ERA, R-1-5-33]

KOTANKIN, Aleksei, Ivan m, 1941 Tallinna 4. hävituspataljon. [Prestuplenija… lk. 301, ERA, R-1728-1-4]

KOTANKIN, Sergei, Ivan m, 1941 4. hävituspataljon. [Prestuplenija… lk. 301]

KOTISE, Margareta, Georg n, s. 1906. 1941 hävituspataljon. [Prestuplenija… lk. 301, AIS]

KOTITKOV, Vladimir, Maksim m, Punaarmees, 23.01.1947 teade ENSV Sõjakomissariaati; langenud, surnud ja teadmata kadunute nimekiri. [ERA, 5056-1-15]

KOTJAKOVITŠ, Andrei m, 1941 Töölispolk. [Prestuplenija… lk. 301]

KOTKA, Aleksei, Trofim m, eluk. Petserimaa, 1941 Punaarmee, Eesti korpus, 300. laskurpolk, 12.10.1944 langes Saaremaal. [KRA, 9-4-2]

KOTKAS, Arnold, Peeter m, s. 19.08.1913 Peterburi, keskh., tekstiilitööline, leitnant, 02.02.1945 Punaarmees 8. ehituspataljon, 2. rood, arr. 22.05.45 Tartu Liiva 40-2, trib. 25.07 45, §58-1a, 10+5, surn. 19.02.1951. Oli saksa sõjaväes. [R2; ERAF, 5SM-1-3]

KOTKAS, August, Anton m, eluk. Tallinn, 1941 Punaarmee, Eesti korpus, 925. laskurpolk, 07.01.1943 teadmata kadunud. [KRA, 9-4-2]

KOTKAS, Gustav (Kusti), Hans m, s. 05.05.1908 (1909) Harjumaa, keskh., eluk. Hiiumaa Kõrgessaare v. Koidma k., põllutööline. 03.07.41 mobiliseeriti Punaarmeesse, Eesti korpus, 921. laskurpolk. [R9, Lääne Sõna; O.Mägi, ERA, R-1-5-33]

KOTKAS, Helmut, Hans m, eluk. Tallinn, 1941 Punaarmee, Eesti korpus, 300. laskurpolk, nooremleitnant, 12.10.1944 langes Saaremaal. [KRA, 9-4-2]

KOTKAS, Johannes Anton m, Punaarmees, 30.03.1945 teade ENSV Sõjakomissariaati; langenud, surnud ja teadmata kadunute nimekiri. [ERA, 5056-1-15]

KOTKAS, Johannes, Johannes m, eluk. Tallinn, 1941 Punaarmee, Eesti korpus, 27. laskurpolk, 22.0819.42 surn. haigusesse. [KRA, 9-4-2]

KOTKAS, Rudolf, Mihkel m, eluk. Tartumaa Sadala v., 1941 mobiliseeriti Tartus, Eesti korpus, 300. laskurpolk, 06.10.1944 langes Saaremaal. [R9, A.K. tööpat.; KRA, 9-4-2]

KOTOV, Aleksander, Andrei m, 1941 Tallinna 4. hävituspataljon, komnoor. [Prestuplenija… lk. 301, ERA, R-1728-1-4]

KOTOV, Aleksandr, Ivan m, venelane, s. 1909, Petserimaa Senno v., talupoeg, 309. töörood. [ERA, R-1-5-33]

KOTOV, Andrei, Ivan m, s. 1909 Petserimaa Senno v., transporttööline, 1941 Venemaa, 309. ehitus-töökolonn, 14.04.1942 Punaarmee. [ERA, R-1-5-33]

KOTOV, Vassili, Aleksei m, Balti Manufaktuur. 1941 Punaarmee, 06.02.1946 surma teade ENSV Sõjakomissariaati. [KRA, 9-4-3, AIS]

KOTSAR, Elmar, Peeter m, 1941 Punaarmee, Eesti korpus, 354. laskurpolk, 11.12.1944 surma teade ENSV Sõjakomissariaati, tegelikult oli elus. [KRA, 9-4-3; ERA, 5056-1-15]

KOTŠANOV, Joann (Ivan) m, eluk. Tallinn Virve 1-3, 1941 hävituspataljon. [Prestuplenija… lk. 301, ERA, R-1728-1-19]

KOTŠERMIN, Nikolai, Nikolai m, venelane, s. 1915, eluk. Tallinn Gonsiori 26-3, autojuht, 1941 Tallinna 7. hävituspataljon. [ERA, R-1728-1-6]

KOTŠETKOV Z. M. m, s. 1924 Narva, 1942 Punaarmees, 7. laskurdiviis. [ERA, R-1-5-31]

KOTŠETKOV, Konstantin, Maksim m, s. 04.08.1913, eluk. Tallinn Vene-Balti 113-13, 1941 Töölispolk. [Prestuplenija… lk. 301]

KOTŠNEV, Aleksei, Konstantin m, Punaarmees, 15.06.1946 teade ENSV Sõjakomissariaati; langenud, surnud ja teadmata kadunute nimekiri. [ERA, 5056-1-15]

KOTŠURENKO, Boris, Stepan m, eluk. Läänemaa, 1941 mobiliseeriti Punaarmeesse, Eesti korpus, 300. laskurpolk, 13.12.1942 langes Velikije Luki all. [R9, V.Luki in memoriam; KRA, 9-4-2]

KOTT, Arnold, Priidik m, s. 17.02.1922, eluk. Hiiumaa Kõrgessaare v. Metsaküla, põllutööline. 03.07.41 mobiliseeriti Punaarmeesse, Eesti korpus, 267. san.pataljon, 25.08.1943 surn. haigusesse, teistel andmetel uppus teel Leningradi. [R9, Lääne Sõna; KRA, 9-4-2; O.Mägi]

KOTT, Elmar, Gustav m, s. 24.12.18, eluk. Hiiumaa, põllutööline, 03.07.1941 mobiliseeriti Punaarmeesse, Eesti korpus, 27. laskurpolk, luuraja sõja lõpuni. [R9; ERA, 4984-1-2]

KOTT, Karl m, EV Merejõud, maat, 01.10.1940 Punaarmees, saadeti kpt.Luuliku väeossa Petseris. [ERA, 495-12-500]

KOTT, Karl, Mart m, s. 1892, 1941 Töölispolk. [Prestuplenija… lk. 301]

KOTTER, Erich m, s. 22.07.1920, eluk. Hiiumaa Pühalepa v. Kerema k., 1941 Punaarmee, tööpataljon. [O.Mägi]

KOTTER, Ernst, Jaan m, eluk. Valga Pikk 8, arr. 25.06.41. Loeti mobiliseerituks 23.08.1941. Pääses Eestirannalt 25.08.1941. [R3 6284E]

KOTTER, Josif, Ivan m, eestlane, s. 1906 Leningradi obl., 5 kl., pagar, 17.12.1942 Kalinini rindel, 21.01.1943 haavatud. [ERAF, 4-1-234]

KOTTISE (Kotis), Verner m, 1941 20. Järvakandi hävituspataljon. [Prestuplenija… lk. 301]

KOTTOV m, 1941 Tallinna Töölispolk, komnoor. [Prestuplenija… lk. 301]

KOTÕŠERMIN m, s. 1915, eluk. Tallinn Janseni 3-6, 1941 hävituspataljon, partei liige. [Prestuplenija… lk. 301]

KOUTS, I. m, 1941 Punaarmee, Eesti korpus, tankist Avinurme lahingus. [Vend I/140]

KOVAL, Peeter, Prokofi m, 1941 Punaarmee, noorempolitruk. [KRA, 9-4-2]

KOVALJOV, Aleksandr, Grigori m, eluk. Tallinn Kopli 31-2, 1941 Tallinna 7.hävituspataljon. [ERA, R-1728-1-6, AIS]

KOVALJOV, Vassili, Pjotr m, eluk. Harjumaa, 1941 Punaarmee, Eesti korpus, 09.06.1944 surn. haigusesse. [KRA, 9-4-2]

KOVALSKI, Vladimir, Vjatšeslav m, 1941 hävituspataljon, Riikliku Merelaevanduse poliitosakonna ülem. [Prestuplenija… lk. 301]

KOVIK, Evald, Eduard m, Punaarmees 36. eesti tagavara-laskurpolk, 1945 deserteeris väeosast. [ERAF, 5SM-1-2]

KRAAM, August, Gustav m, eluk. Harjumaa, lihunik. 1941 Punaarmee, Eesti korpus, 921. laskurpolk, 24.11.1944 langes Saaremaal. [KRA, 9-4-2, AIS]

KRAAM, Juhannes, Juhan m, 1941 Punaarmee, 15.06.1946 surma teade ENSV Sõjakomissariaati. [KRA, 9-4-3]

KRAAM, Osvald (Oskar), Gustav m, eluk. Tallinn, 1941 Punaarmee, Eesti korpus, 300. laskurpolk, nooremseersant, 12.10.1944 langes Saaremaal. [KRA, 9-4-2; ERA, 5056-1-6]

KRAAN, Adolf, Tidrik m, s. 1896 Narva, keskh., kontroll linnavalitsuses, Narva, 1941 Venemaale, Kaasan, 1942 Punaarmees. [ERA, R-1-5-31]

KRAANE (Kraaner), Eduard, Sinaida m, s. 04.11.1921 Harjumaa Järvakandi v., eluk. Pärnumaa Vändra v., algh., talunik. 1941 mobiliseeriti Punaarmeesse, Kuibõševi obl. tööline, Eesti korpus, 921. laskurpolk, 26.10.1944 teadmata kadunud. [R9; ERA, 5056-1-14]

KRAANER, Johannes, Martin m, s. 07.05.1921 (1913), Järvamaa Kareda v., eluk. Harjumaa Nissi v., 02.12.1941 hukatud, § Julgeolekupolitsei; hävituspataljoni liige, küüditaja, osales haarangutel ja lahingutes. [RAg; B; ERK II/1]

KRAAS, Arnold, Otto m, 1941 Punaarmee, 08.06.1946 surma teade ENSV Sõjakomissariaati. [KRA, 9-4-3]

KRAAS, Eduard, Hans m, s. 1910 Harjumaa, 4 kl., 02.11.1944 mobiliseeriti Punaarmeesse, 63. tagavaralaskurpolk, 28.03.1945 deserteeris väeosast. [ERAF, 5SM-1-3]

KRAAV, Arnold-Voldemar, Mihail m, s. 24.07.1907, eluk. Tallinn Saue 3-6, 1941 Tallinna 7. hävituspataljon, RO, kompartei liige. [Prestuplenija… lk. 302, ERA, R-1728-1-6]

KRAAV, Ivan, Kuzma m, Punaarmees, partisan, 10.12.1943 saadeti täitma eriülesandeid. [ERAF, 4-1-236]

KRAAV, Ralf, Hans m, eestlane, s. 1913, 9 kl., Punaarmees, kompartei liige, leitnant, alates 18.07.1943 Stepanovi nimelise Tartu partisanisalga nr. 573 liige, 18.10.1943 langes lahingus sakslaste tagalas, abik. eluk. Tšeljabinsk. [ERAF, 4-1-248,236, 249]

KRAAVIK, Evert m, s. 10.04.1911, eluk. Hiiumaa Emmaste v. Jausa, 1941 Punaarmee, Eesti korpus, 63. tagavaralaskurpolk, 921. laskurpolk. [O.Mägi]

KRABBI, Kalju, Peeter m, s. 1926 Järvamaa, 6 kl., 15.10.1944 mobiliseeriti Punaarmeesse, 63. tagavaralaskurpolk, 09.03.1945 deserteeris väeosast. [ERAF, 5SM-1-3]

KRABI, August, Filipp m, s. 1925 Läänemaa Martna v., eluk. Läänemaa Kirbla v., talunik, Punaarmees 7. laskurdiviis, 354. laskurpolk, 10.02.1945 (12.12.1944) deserteeris väeosast. [ERAF, 5SM-1-2; ERAF, 5SM-1-3]

KRAHE, Aleksander, Gustav m, s. 10.08.1904, eluk. Põltsamaa Viljandi 4 (Tallinn), 1941 hävituspataljon, partei kandidaat, 1941 Punaarmee, Eesti korpus, 779. suurtükiväepolk. [R9, A.K. kaust 11, Prestuplenija… lk. 302]

KRAIL, Eduard m, s. 1891, 1941 Töölispolk. [Prestuplenija… lk. 302]

KRAIMAR, Anatoli, Solomon m, s. 1924, 1941 Tallinna 1. Töölispolk, komnoor. [Prestuplenija… lk. 302]

KRAINOV, Vassili, Jefrem m, venelane, s. 1916, 4 kl., Punaarmees, alates 08.1942 Juševi nimelise partisanisalga nr. 552 liige, perek. eluk. Petserimaa Senno v. [ERAF, 4-1-248]

KRAMER, Jevgeni (Eugen), Pavel m, s. 1918 Tallinn, eluk. Tallinn Rohu 8-4, „Punane Koit". 1941 Tallinna Töölispolk, 3. rood, 1. pataljon, kapral. [ERA, R-1728-123, Prestuplenija… lk. 302]

KRAMONOV, Uljan m, eluk. Tallinn, 1941 Punaarmee, Eesti korpus, 354. laskurpolk, 19.12.1942 teadmata kadunud Velikije Luki all. [KRA, 9-4-2]

KRAMUROV, Mihhail, Mihhail m, eluk. Pärnumaa, 1941 Punaarmee, surn. 12.1942 sakslaste vangistuses. [KRA, 9-4-2]

KRANTSIVEER (Kransiveer), Kalju, Jaan m, s. 1920, Võrumaa Laheda v., eluk. sama, 6 kl., 1941 Punaarmee, komnoor, alates 13.09.1943 Raagi nimelise partisanisalga liige, saadeti lennukil sakslaste tagalasse, arr. 04.10.1946, trib. 17.03.47, §58-1b, 15+5, Komi ANSV Vorkutlag, deserteeris Punaarmeest, Saksa sõjavägi. [ERAF, 4-1-248, R3, R9]

KRANTSIVER, Kristo m, õpilane, 1941 Põlva hävituspataljoni Laheda salk. [ERAF, 32-1-14]

KRAPOTKIN (Kropotkin), Vladimir, Ignat venelane, m, s. 01.08.1923 Petserimaa Irboska, eluk. Petseri, Tallinna Sõjakool, kursant, 1941 Tjumeni Sõjakool, Eesti korpus, 27. laskurpolk, leitnant, 16.01.1943 langes Velikije Luki all. [R9, V.Luki in memoriam; KRA, 9-4-2]

KRAPP, Anton, Peeter m, 1941 Punaarmee, Narva Töölispolk, 08.1941 langes Narva all. [KRA, 9-4-5]

KRASAVIN (Krassavin), Mihhail, Vassili m, 1941 Punaarmee, 182. laskurdiviis, 07.1941 uppus Lovati jõkke forsseerimisel. [KRA, 9-4-5, AIS]

KRASIKOV, Aleksander, Andrei m, Punaarmees, 15.06.1946 teade ENSV Sõjakomissariaati; langenud, surnud ja teadmata kadunute nimekiri. [ERA, 5056-1-15]

KRASKO, Herman, Ivan m, 1941 Punaarmee, Eesti korpus, 354. laskurpolk, 24.01.1945 surma teade ENSV Sõjakomissariaati. [KRA, 9-4-3]

KRASNA, Viktor, Oskar m, s.25.03.1921 Petseri, müüja A/S Tekla, 1941 Tallinnas Tondi kadettide koolis, mis evakueeriti Leningradi, suri külmetushaigusesse. [U. Tammerik]

KRASNODEREVTSEV, Nikolai, Vassili m, Punaarmees, Eesti korpus, 917. laskurpolk, 08.01.1943 langes lahingus. [ERA, 5056-1-14]

KRASNOV, Ivan, Ivan m, 1941 Punaarmee, 22. territoriaalkorpus, 07.1941 langes Porhovi all. [KRA, 9-4-5]

KRASNOV, Vassili m, 1941 Punaarmee, Tartu hävituspataljon, 07.1941 langes Tartumaal. [KRA, 9-4-5]

KRASS, Harald, Johan m, s. 23.12.1923, eluk. Järvamaa Kareda v., 1941 2. hävituspataljon. [Prestuplenija… lk. 30

KRASSOVSKI (Krasovsky), Illar (Iller), Peeter m, s. 03.04.1924, 1941 Tallinna 4. hävituspataljon. [Prestuplenija…lk. 302, ERA, R-1728-1-3,4]

KRAUBNER (Krauber), Vera, Friedrich n, s. 1924, eluk. Tallinn Taime 10-2, 1941 4. hävituspataljon. [Prestuplenija… lk. 302, ERA, R-1728-1-3,4,. AIS]

KRAUG, Harri m, 1941 hävituspataljon. [Prestuplenija… lk. 302]

KRAULI, Valerian, Jakob m, s. 15.03.1892. 1940 Eesti Rahvaväe Varustusvalitsuse korterivara ja kütuse ladu, laoülem, EV admin. kapten, jäeti sõjaväeteenistusse Punaarmees. [ERA, 495-12-500, Sõjamuuseum, R5]

KRAUS, Eduard, Daniel m, 1940 Eesti Rahvaväe Varustusvalitsuse toiduaineteladu Tartus ja Valgas, laohoidja, EV v.seersant, jäeti sõjaväeteenistusse Punaarmees. [ERA, 495-12-500, AIS]

KRAUS, Elmar-Michael, Karl m, EV allohvitser. 1941 Punaarmee, 15.06.1946 surma teade ENSV Sõjakomissariaati. [KRA, 9-4-3, AIS]

KRAUS, Ivan, Pavel m, s. 1910. 1941 Miilitsa Divisjon, 4. jagu 3. osakond. [ERA, R-1728-1-16, AIS]

KRAUS, Uno, Leopold m, s. 30.04.1918 Tartumaa Pangodi v., keskh. Mobiliseeriti 1941 Punaarmeesse, 1941/1942 tagasi Eestisse, 1942 TÜ majandusteadusk. Arr. 24.11.45, trib. 25.01.46 §58-1a, 10+5a.; Komi ANSV, vab. 31.12.54. [Album Vironorum II]

KRAVTŠENKO, Arseni, Taras m, eluk. Tallinn, 1941 Punaarmee, 09.1944 teadmata kadunud. [KRA, 9-4-2]

KREEK, Arthur, Anna m, s. 25.02.1908 Läänemaa Massu v., eluk. Tallinn, algh., aednik, ketraja, villavabrik Keila. 1941 mobiliseeriti Punaarmeesse, Tšeljabinski obl. UAZ, 820. tööpataljon, Eesti korpus, 14.11.1944 teade ENSV Sõjakomissariaati; langenud, surnud ja teadmata kadunute nimekiri. [R9; ERA, 5056-1-15]

KREEK, Erich, Kristjan m, eluk. Tallinn, 1941 Punaarmee, Eesti korpus, 300. laskurpolk, 06.10.1944 langes Saaremaal. [KRA, 9-4-2]

KREEK, Ferdinand m, s. 12.01.1920 Virumaa Küti v. Voore k., ajateenija, viidi üle Punaarmeesse, langes sakslaste kätte 13.08.41, vangivalvur Saksa sõjaväes. Soome armeesse 20.12.43, 13./JR200 ja TäydP 3., vab. teenistusest 22.09.44, läks Rootsi. Hukkus 28.09.1994 parvlaeva Estonia katastroofis. [sp2]

KREEK, Friedrich, Peeter m, s. 1907 Tallinn, algh., treial, 1941 Venemaale, Udmurdi ANSV Kambarka, 19-23 juuni 1942 mobiliseeriti Punaarmeesse. [ERA, R-1-5-33]

KREEK, Jaan, Jüri m, eluk. Virumaa, 1941 Punaarmee, Eesti korpus, 354. laskurpolk, 18.12.1942 langes Velikije Luki all. [KRA, 9-4-2]

KREEP, August, Pauline m, s. 09.1907 Järvamaa Paide v., eluk. Paide, algh., tööline, militsionäär. 1941 mobiliseeriti Punaarmeesse, Tšeljabinski obl., sepapoiss, Eesti korpus, 20.04.1946 surma teade ENSV Sõjakomissariaati. [R9, ERAF kart. 23, KRA, 9-4-3]

KREHHOV, Aleksandr, Dmitri m, eluk. Tartumaa, 1941 Punaarmee, Eesti korpus, 267. san.pataljon, jefreitor, 10.10.1944 surn. haavadesse. [KRA, 9-4-2]

KREIDEMANN, Helmut, Ants m, s. 1911, kõrgh., meteoroloog, Tallinn, 08.1942 Punaarmees 249. eesti laskurdiviis, 921. laskurpolk. [ERA, R-1-5-33]

KREIER, Gerhard, Jaan m, 1941 Punaarmee 63. tagavarapolk, 02.04.1945 surma teade ENSV Sõjakomissariaati. [KRA, 9-4-3]

KREIL, Jaan, Jakob m, s. 29.03.12, eluk. Tallinn, algh., müürsepp, trust nr. 16. 1941 4. hävituspataljon, 1941 mobiliseeriti Punaarmeesse, Omski obl., Karl Marxi nim. kolhoos, Eesti korpus, vanemseersant. [R9, ERAF kart. 23, Uraalidest 289, Prestuplenija… lk. 303]

KREIMANN, Eduard m, s. 30.09.17, eluk. Tartu, põllutööline. 1941 Võrumaa 17. hävituspataljon, 125. diviis, 1941 Punaarmees, oli saksa sõjavangis Königsbergis, vab. Valgas 09.11.1941. [ERA, R-1606-1-187, lk27, Prestuplenija… lk. 303, R9]

KREIMANN, Eduard, Hendrik m, s. 18.07.1902 Võrumaa Kanepi v., eluk. sama, 27.08.1941 surmaotsus, § Omakaitse kohus (Võru); aktiivne kommunist, esitas avalduse parteisse astumiseks, hävituspataljoni liige. [RAg; B; ERK II/1]

KREIMANN, Vladimir, Ivan m, s. 1904, 1941 hävituspataljon. [ERA, R-1728-1-19]

KREISBERG, August, Leena m, s. 04.1902 Harjumaa Kohila v., eluk. Tallinn Luha 37-8, algh., autojuht, Lutheri käitis. 1941 Viljandi 17. hävituspataljon, parteilane, abimiilits, 1941 mobiliseeriti Punaarmeesse, Põhja-Kasahstan, haavatu, Eesti korpus. [R9, ERAF kart. 23, Prestuplenija… lk. 303, ERA, R-1728-1-10]

KREISLER, Eugen, Aleksander m, s. 11.11.1918 Viljandimaa Tänassilma v., eluk. sama, 12.09.1941 hukatud, § Julgeolekupolitsei; 1941 Viljandi 17. hävituspataljoni liige, komnoor, osales haarangutel ja lahingutes. [RAg; B; ERK II/1, ERA, R-1728-1-6]

KREISON, Ivan, Jakov m, s. 1903 Eesti, 1942 Punaarmees. [ERA, R-1-5-31]

KREITSMANN, Helmuth, Martin s. 1920, eluk. Saaremaa Karja, 1941 mobiliseeriti Punaarmeesse, Eesti korpus, tuli tagasi. [R9; Sõjas kasvanud 57]

KREITSMANN, Paul, Mart (Martin) m, eluk. Tallinn Telliskivi 16-10, mootorrattur, luure, 1941 Tallinna 4. hävituspataljon. [Prestuplenija… lk. 303, ERA, R-1728-1-4]

KREKK (Kreka, Kreek), Evald, Johannes m, s. 1912, eluk. Tallinn Hollandi 40-5, 1941 Töölispolk. [Prestuplenija… lk. 303]

KREON, August, Pauline m, eluk. Järvamaa, 1941 Punaarmee, Eesti korpus, 921. laskurpolk, 26.12.1942 langes Velikije Luki all. [KRA, 9-4-2]

KREPP, Joan, Jakob m, Tallinna 4. hävituspataljon. [ERA, R-1728-1-4]

KRESTOVITSKI, Mihhail, Filipp m, eluk. Petserimaa, 1941 Punaarmee, Eesti korpus, 26.02.1943 langes sõjas. [KRA, 9-4-2]

KREUS, Aleksander, Nikolai m, s. 21.03.1921 Virumaa lisaku v., eluk. Virumaa Kohtla-Järve, 05.02.1943 hukatud, Tallinn, §; Kohtla-Järve põlevkivitööstuse valvemeeskonnas, sõja ajal ühe vahistamisgrupi ülem, käis koos hävituspataljoniga haarangutel, rahva seas peeti teda SARK-i nuhiks. [RAg; Rg; B; ERK II/1]

KREUS, Aleksandr, Andrei m, venelane, s. 1921 Võrumaa, algharidus, lukksepp. 1941 Punaarmees, arr. 22.04.42 Kaasan, ehituspataljon, erin. 21.11.42 §58-10, 58-11, 10a., Sverdlovski obl. Ivdellag, vab. asum. 20.04.1956. Nõukogudevastane tegevus. [R3]

KREVALD, Valentin, Leonhard m, s. 1903 Leedu, 3 kl., mobiliseeriti Tallinnast Punaarmeesse, arr. 03.11.41 Soome Hanko sadam, trib. 06.11.41 §58-10, 58-11, surmaotsus, otsus täide viidud 06.11.1941. Nõukogudevastane agitatsioon sõjaväes. [R3]

KRIBININ, Nikolai m, 1941 Läänemaa 11. hävituspataljon. [ERA, R-1728-1-7, Prestuplenija… lk. 303]

KRIBOLEPOV, Anatoli, Dimitri m, eluk. Viljandi Inglise 10, 1941 hävituspataljon, partei liige. [Prestuplenija… lk. 303]

KRIEGER, Leonid, Jüri m, eluk. Virumaa, 1941 Punaarmee, Eesti korpus, 300. laskurpolk, jefreitor, 12.10.1944 langes Saaremaal. [KRA, 9-4-2]

KRIISA, Ernst, Karl m, s. 1916 Tartumaa Kavastu v., Punaarmee 8. laskurkorpus, 249. laskurdiviis, 925. laskurpolk. [ERAF, 5SM-1-3]

KRIISA, Hugo, Johan m, 1941 Tallinna Töölispolk, 2. pataljon. [ERA, R-1728-1-23]

KRIISA, Johannes, Julius m, s.1916, 7 kl., kümnik, mäekaevandus Donbassis, Ukraina, 08.1942 Punaarmees 249. eesti laskurdiviis, õppepataljon. [ERA, R-1-5-33]

KRIISA, Vambola, Voldemar (Valdek) m, s. 1922, eluk. Järvamaa. 1941 mobiliseeriti Punaarmeesse, Eesti korpus, 917. laskurpolk, 19.12.1942 langes Velikije Luki all. [R9; ERA, 5056-1-14]

KRIISK m, 1941 4. hävituspataljon. [Prestuplenija… lk. 303]

KRIISK, Alfred, Jaan m, s. 08.02.1905 Narva, eluk. Jägala, keskh. EV lendur, Lennukool, kapten. Punaarmees kuulus Eesti lennuväeüksusesse Jägalas, Vabastati sõjaväeteenistusest 01.11.40, pärast Eesti vallutamist jäi kodumaale, kuigi ajakirja Sõdur eelviimaseks jäänud numbris avaldati tema nime all artikkel poliitilisest kasvatustöost õhukaitsevägedes, arr. gestaapo poolt ja mõisteti kui kompartei kandidaat õhujõududes 11.09.41 surma ja hukati 04.11.1941 Tallinn-Liival. [J.Pihlau, Auraamat, ERA, R-1-1-309, Geni, Sõjamuuseum]

KRIISK, Elmar, Jaan m, s. 1913 Vologda obl., eluk. Võrumaa Räpina v., Punaarmees 8. laskurkorpus, 249. laskurdiviis, 921. laskurpolk, 16.02.1945 jäi maha Tartu jaamas rindele saatmisel. [ERAF, 5SM-1-3]

KRIISK, Evald, Johannes (Juhan) m, s. 08.05.1902 Virumaa Jõhvi v., eluk. Tallinn Viimsi tee 34, 10 kl., sõjaväevelsker, raudtee ambulants. 1941 Punaarmees, arr. 04.12.42, trib. 30.12.42, §58-10 lg.2, 58-2, 10+3a. Nõukogudevastane agitatsioon. [R2, R9, AIS]

KRIISKA, Udo, Gustav m, s. 25.11.1922 Tartumaa Siimusti, kaubanduskeskkool, Punaarmees, Eesti korpus, 04.1944-04.1945 Podolski sõjakool, rühmakomandör, nooremleitnant, erru 1956 (major). [V.Villemsoo]

KRIISMAN, Aleksander, Osvald m, eluk. Võrumaa, 1941 Punaarmee, Eesti korpus, 921. laskurpolk, 19.11.1944 langes Saaremaal. [KRA, 9-4-2]

KRIIT, Voldemar, Kaarel m, s. 28.06.1919 Tartumaa, eluk. Tartumaa Alatskivi v., talupidaja, tegevväelane, ajateenija, kapral. 27.06.1941 saadeti sunniviisil Venemaale, oli saksa sõjavangis Königsbergis,. 02.02.1945 Punaarmees 8. ehituspataljon, 4. rood. [R9, ERAF, 5SM-1-3]

KRIITMA, Gennadi m, eluk. Tallinn Metalli 16-5, 1941 hävituspataljon. [Prestuplenija… lk. 303]

KRIIVEL, Evald, Johannes m, eluk. Virumaa, 1941 Punaarmee, Eesti korpus 354. laskurpolk, 13.01.1943 langes VelikijeLuki all. [KRA, 9-4-2]

KRIKK, Armin, Juhan m, s. 1908 Virumaa Sõmeru v., eluk. Virumaa, 4 kl., 1941 Punaarmees, alates 12.05.1944 partisanisalga liige, suunati sakslaste tagalasse Virumaale, 20.09.1944 väljus sakslaste tagalast. [ERAF, 4-1-248, 249]

KRIMP, Viktor, Samuel m, s. 1922, eluk. Võru Tartu 19, 1941 Viljandi 17. hävituspataljon, partei liige. [Prestuplenija… lk. 303, ERA, R-1728-1-10]

KRINKOV, Aleksander, Viktor m, 1941 4. hävituspataljon. [Prestuplenija… lk. 303]

KRIPS, Roman, Bernhard m, s. 1917, eluk. Tallinn, kõrgh., teenistuja, 07.1941 mobiliseeriti Punaarmeesse, jefreitor. [ERA, R-1-5-33]

KRISMAN, Madis, Gustav m, Punaarmees Eesti korpus, kuulipildujate pataljoni 162. jagu, 1942 lahingus Velikije Luki all langes vangi sakslastele. [ERAF, 5SM-1-4]

KRIST, Jakob, Jakob m, eluk. Tallinn, 1941 Punaarmee, Eesti korpus, 921. laskurpolk, 05.10.1944 langes Saaremaal. [KRA, 9-4-2]

KRISTAL, Endel, Herman m, s. 03.01.1917, 1941 20. Harjumaa hävituspataljon, komnoor. [Prestuplenija… lk. 303]

KRISTIAN, Aksel, Hans m, s. 26.10.1900 Tartumaa Rannu v., eluk. Tallinn, keskh. EV major. Sõjavägede staap II osak. Vabastati sõjaväeteenistusest 25.07.40. Surn. Stockholmis 03.08.1985. [ERA, R-1-1-309, Sõjamuuseum]

KRISTIAN, Jüri m, TÜ üliõpilane, 1941 mobiliseeriti Punarmeesse, 06.08.1941 teadmata kadunud Staraja Russa all. [ERAF, 32-1-15, AIS]

KRISTIN, Johannes, Jaan m. 1941 mobiliseeriti Punaarmeesse, Eesti korpus, 12.05.1942 suri haigusesse, maetud Sverdlovski obl. Kamõšlovi kalmistule. [R9; ERA, 5056-1-14]

KRISTJANSEN (Kristjanson), Rihard, Abram m, eluk. Tallinn Vene-Balti 101-8. 1941 26. Tallinna 7. hävituspataljon. [Prestuplenija… lk. 303, ERA, R-1728-1-6]

KRISTJUHAN, Uno m, 1941 hävituspataljon. [Prestuplenija… lk. 303]

KRISTMAN, Jaan, Jaan m, 1941 Punaarmee, Tartu hävituspataljon, 07.1941 langes Tartu all. [KRA, 9-4-5, AIS]

KRISTMANN (Kristman), Jüri, Jüri m, s. 25.02.1918 (1912), eluk. Tallinn Lennuki 11a-9, 1941 Tallinna 4. hävituspataljon. [Prestuplenija… lk. 304, ERA, R-1728-1-2,4]

KRISTOL, Endel, Hermann m, s. 1917, 1941 20. Harjumaa hävituspataljon. [ERA, R-1728-1-11]

KRISTOP, Juhan, Juhan m, s.1919 Pärnumaa, 01.02.1945 Punaarmees 7. ehituspataljon, 3. rood, oli saksa vangilaagris ja sõjaväes. [ERAF, 5SM-1-3]

KRISTOVAS, Boris m, s. 1911, eluk. Järvamaa Umbusi, 1941 hukatud, § Eesti-Saksa ühiskohus (Põltsamaa); hävituspataljoni liige. [RAg; B; ERK II/1]

KRISTOVER, Johannes m, s. 15.10.1919 Venemaal, eluk. Tallinnas, puusepp. Mobiliseeriti Punaarmeesse, langes sakslaste kätte 13.08.41. Soome armeesse 18.05.43, III/JR47 ja 13./JR200, vab. teenistusest 18.09.44, läks Rootsi. Surn. 07.09.1987 Partilles. [sp2]

KRISTOVITŠ, Stanislav, Josif m, Punaarmees, 19.01.1947 teade ENSV Sõjakomissariaati; langenud, surnud ja teadmata kadunute nimekiri. [ERA, 5056-1-15]

KRIŠAKOV, Valentin, Gerassim m, 1941 4. hävituspataljon. [Prestuplenija… lk. 303]

KRITILOV, Nikolai, Ivan m, van.leitnant, Punaarmees, 05.11.44 teade ENSV Sõjakomissariaati; langenud, surnud ja teadmata kadunute nimekiri. [ERA, 5056-1-6]

KRITT, Albert m, 02.07.1941 mobiliseeriti Punaarmeesse, viidi laevaga Leningradi, Kaasanis metsatöödel, Tšeljabinskis tisler, 1942 põgenes Tihhoretskisse, haiglas, 15.07.1942 Stalingradis mullatöödel, 26.07.42 läks üle sakslaste poolele, tuli sõjast tagasi. [Meie Maa, 09.1942 nr. 104]

KRIULIN, Nikolai, Platon m, 1941 Punaarmee, leitnant. [KRA, 9-4-2]

KRIVOLAPOV (Grivolapov), Anatoli, Dimitri m, venelane, s. 02.08.1922, eluk. Viljandi Inglise 10, 1941 hukatud, § Eesti-Saksa ühiskohus (Viljandi); Viljandi 17. hävituspataljoni liige, tuli eriülesandega läbi rinde, spioon, komnoor. [Rag, B, ERA, R-1728-1-6, Prestuplenija lk. 235]

KRIVONOGOV, Boris, Feodor m, eluk. Võrumaa, Punaarmee, 05.11.1944 teade ENSV Sõjakomissariaati; langenud, surnud ja teadmata kadunute nimekiri. [ERA, 5056-1-6]

KRIVORUKOV, Ivan, Timofei m, s. 1913 Võrumaa, Punaarmees 63. tagavaralaskurpolk, 13.11.1942 deserteeris väeosast. [ERAF, 5SM-1-3]

KRIVORUTŠKO, Grigori, Ivan m, 1941 Punaarmee, 30.01.1945 surma teade ENSV Sõjakomissariaati. [KRA, 9-4-3]

KRJUKOV, Aleksandr, Viktor m, 1941 Tallinna 4. hävituspataljon. [ERA, R-1728-1-4]

KRJUKOV, Viktor, Aleksandr m, 1941 Tallinna 4. hävituspataljon. [Prestuplenija… lk. 304, ERA, R-1728-1-3,4]

KRJUTŠKOV, Gavril, Semjon m, venelane, s. 05.(03).04.1904 Pihkva kub. eluk. Petserimaa Vilo v., 4 kl., talupoeg. 1941 hävituspataljon, partei kandidaat, 1941 mobiliseeriti Punaarmeesse, Kirovi obl., kolhoositööline, Eesti korpus. [R9, ERAF kart. 23, Prestuplenija… lk. 304]

KRJUTŠKOV, Mihail, Kuzma m, s. 1922 Petserimaa, 02.02.1945 Punaarmees 8. ehituspataljon, 4. rood, oli saksa vangilaagris. [ERAF, 5SM-1-3]

KRJUTŠKOV, Nikolai, Dmitri m, 1941 Punaarmee, Eesti korpus, 11.12.1944 surma teade ENSV Sõjakomissariaati. [KRA, 9-4-3]

KROITMANN (Koitmann), Paul m, 1941 4. hävituspataljon. [ERA, R-1728-1-3, Prestuplenija… lk.304]

KROLIKOV, Ivan, Jakob m, venelane, s. 03.03.1923 Petserimaa Roodva v., eluk. sama, 27.10.1941 surmaotsus, § Julgeolekupolitsei; komnoor, oli esimesi komnoorte organiseerijaid, käis läbi küüditamist korraldavate isikutega, aitas kaasa hävituspataljoni tegevusele. [RAg; B; ERK II/1]

KROMANOV, Andrei, Jakob m, venelane, s. 14.10.1911, eluk. Tartu, 11.08.1941 surmaotsus, § Julgeolekupolitsei; hävituspataljoni liige, pidas valvet Tartu raudteejaamas ja käis haarangutel. [RAg; B; ERK II/1]

KROMSA, Saveli, Trofim m, venelane, s. 28.01.1916, eluk. Petseri, 28.08.1941 hukatud, § Julgeolekupolitsei; miilits Petseris, viis Petseri riigipanga rahad Venemaale, osales relvastatult hävituspataljoni tegevuses. [RAg; B; ERK II/1]

KROON, Aldur, Arnold m, s. 1915 Võrumaa, eluk. sama, 1941 mobiliseeriti Punaarmeesse, 10.09.1944 mobiliseeriti uuesti, 63. tagavaralaskurpolk, 17.06.1945 deserteeris väeosast. [R9; ERAF, 5SM-1-3]

KROON, Edgar, Mall m, s. 1922 Tartumaa, tööline, Punaarmees, 23.07.1942 deserteeris väeosast, 12.08.1942 peeti kinni. [ERAF, 5SM-1-2]

KROON, Elmar (Ilmar), Peeter m, s. 06.04.1922 Võrumaa Rõuge v., eluk. sama, (Tallinn), Võru Tööstuskeskkool, tisler, ametnik Riiklikus Kindlustuses. 04.08.1941 Paide 15. hävituspataljon, partei liige, 09.1941 vabatahtlikult Punaarmeesse, tööpataljon, Eesti korpus. [R9; Prestuplenija… lk304; ERAF, 32-1-14]

KROON, Jossif, Anton m, s.19.09.1919 Simferoopol, 1920 repatrieerus vanematega Eestisse, 09.1940-07.1941 Punaarmees 22. territoriaalkorpuses ENSV SaRKi 182. laskurdiviisi osakonna operatiivvolinik. [Internet]

KROOS, Hugo, Jaan m, s. 27.09.1919 Tallinn, eluk. Tallinn Israeli 22-8, 9 kl., velsker, Balti laevastiku haigla, kutsealune, 02.07.1941 mobiliseeriti Punaarmeesse, Tšeljabinski obl. 1044. tööpataljon, Eesti korpus, 22.09.1942 suunati Podolski Sõjakooli, eriülesannetega Harjumaa üksus. [ERAF, 4-1-234, R9]

KROOSMANN, Harald, Mihail m, s. 23.03.1923 Läänemaa Märjamaa v., eluk. sama, talunik, 04.11.1944 mobiliseeriti Punaarmeesse, 8. laskurkorpus, 7. laskurdiviis, 300. laskurpolk, 14.02.1945 jäi maha rindele saatmisel. [ERAF, 5SM-1-2]

KROPOTKIN, Pavel, Ignati m, venelane, s. 21.04.1914, eluk. Tallinn, 23.10.1941 hukatud, §; hävituspataljoni liige, osales karistusoperatsioonides ja tapmistes. [RAg; B; ERK II/1]

KROSMAN m, 1941 Punaarmee, Petseri hävituspataljon, 07.1941 langes Uduvere k. all. [KRA, 9-4-5]

KROSMAN, Johannes, Anton m, s. 1917, 1942 Punaarmees. [ERA, R-1-5-31]

KROSSEN, Heinrich, Georg m, s. 27.12.1917, eluk. Tallinn Tondi 41-11, 1941 hävituspataljon, abimiilits. [Prestuplenija… lk. 304]

KROSSMANN (Krosman), Jüri, Jüri m, s. 11.1918 Harjumaa Kernu v., eluk. Tallinn Tatari 21a-20, 6 kl., elektrik, o/ü Tilga ja Ko. 1941 mobiliseeriti Punaarmeesse, Arhangelski obl., 111. töökolonn, Eesti korpus, 14.11.1945 teade ENSV Sõjakomissariaati; langenud, surnud ja teadmata kadunute nimekiri. [R9; ERA, 5056-1-15]

KROV (Krahv), Arnold m, 1941 7. hävituspataljon. [ERA, R-1728-1-6]

KRUBANSKI, Ivan, Evdokia m, venelane, s. 21.07.1911, eluk. Petserimaa Lõuna v., kompartei kandidaat, 1941 hävituspataljon. [Prestuplenija… lk. 304]

KRUBNER, Vera n, 17-aastane, 1941 1. Kütipolgu sanitar. [Prestuplenija… lk. 304]

KRUGLIKOV, Nikolai, Grigori m, Punaarmee, 7. eesti laskurdiviis, 27. laskurpolk, 21.03.1945 langes sõjas, 11.-16.05.1945 surnuna leitud ja maetud. [ERAF, 5SM-1-4]

KRUGLOV, Sergei, Andrei m, eluk. Tallinn Künka-Põik 4-8. Vangis varguse eest 06.-27.01.1941, 1941 Tallinna 4. hävituspataljon. [Prestuplenija… lk. 304, ERA, R-1728-1-4, AIS]

KRUISKY, Ivan, Ivan m, s. 1906 Petserimaa Irboska v., talupoeg, Punaarmees, 309. töörood. [ERA, R-1-5-33]

KRULL, Ants, Pauline m, s. 22.09.1916, eluk. Saaremaa Pärsama v. Piirsalu mõis, 1941 Läänemaa 11. hävituspataljon, politruk. [Prestuplenija… lk. 304]

KRULL, August, Otto m, Venemaa eestlane, s. 1923, 15.04.1942 mobiliseeriti Punaarmeesse Altai kraist. [ERA, R-1-5-33]

KRULL, E., G. m, eluk. Tallinn Jaan Tombi 7-7, 1941 Tallinna 7.hävituspataljon. [ERA, R-1728-1-6]

KRULL, Edgar, Richard m, s. 03.01.1922 Saaremaa Kuressaare, eluk. Tallinn, 6 kl., madrus, Tallinna Sõjakooli kursant, tegevväelane, ajateenija. 1941 saadeti sunniviisil Venemaale, Tjumeni Sõjakool, Eesti korpus, leitnant, 19.05.1945 surn. haavadesse. [R9; ERA, 5056-1-14]

KRULL, Valter, Karl m, s. 27.12.1913 Venemaa, eluk. Tallinn-Nõmme, põllutööline. 16.04.1942 hukatud, Tallinn, § Julgeolekupolitsei; hävituspataljoni liige, käis haarangutel ja rindel, osales tapmistes ja põletamistes. [RAg; B; ERK II/1]

KRUMKANN, Karl, Hans m, s. 30.05.1912, eluk. Harjumaa Tõdva v. Lehtja mõis, 1941 Tallinna 4. hävituspataljon. [Prestuplenija… lk. 304, ERA, R-1728-1-4]

KRUNT, Oskar, Gustav m, s. 03.05.1897, 1941 2. hävituspataljon. [Prestuplenija… lk.304]

KRUPENENKOV, Aleksei, Nikolai m, venelane, s. 1921, 6 kl., komnoor, Punaarmees, seersant, alates 18.07.1943 Sirenevi nimelise Narva partisanisalga liige, 11.01.1944 langes sõjas Gdovi all sakslaste tagalas, ema eluk. Kiviõli Aasa 141-2. [ERAF, 4-1-248, 236, 249]

KRUPP, Rudolf, Paul m, s. 19.01.1890 Narva, eluk. Tapa Ambla 9, keskh. EV 1. suurtükiväegrupp, ülem, kolonelleitnant. Punaarmees 180. diviisi 629. haubitsapolgu staabiülem alampolkovniku auastmes, Balti erisõjaväeringkonna käskkirjaga 02.06.41 suunati koos teiste 22. territoriaalkorpuse juhtivkoosseisu ohvitseridega täienduskursustele, sõitis 13.06.41 rongiga Vladimiri obl. Gorohhovetsi, kus asus Dzeržinski-nim Sõjaväeakadeemia õppelaager, arr. samas 02.06.41, süüdistuskokkuvõte esitati 11.09.41 - võitles 1918-20 Punaarmee vastu, valmistas sõjaliselt ette Kaitseliidu liikmeid, suhtus negatiivselt Punaarmee sissetulemisse ja nõukogude võimu kehtestamisse Eestis, erin. otsusega 05.09.42 mõisteti 10. aastaks paranduslike tööde laagrisse, kohe pärast Norilskisse saabumist saadeti Lama järve äärde, haigestus verisesse kõhutõppe, viidi Norilski haiglasse, kus suri 12.09.1944. [R3, Ü.Uluots, Eesti ohvitseride saatus; J.Pihlau, Auraamat,; Sõjamuuseum]

KRUPSKI, Ivan, Ivan m, venelane, s. 1906 Petserimaa Irboska v., 1 kl., kiviraidur juhutöödel, Tartu, 1941 Venemaale, Tatari ANSV, 1942 Punaarmees. [ERA, R-1-5-31]

KRUSE (Kruus), Leonhard m, Venemaa eestlane, s.14.05.1899 Tartumaa Vana-Otepää, Petrogradi lendurvaatlejate kool, Teises maailmasõjas alampolkovnik polaarlennuväes, surn. 20.02.1966 Moskva. [Lään]

KRUSE, Oskar-Theodor m, EV allohitser. Viidi üle Eesti sõjaväest Punaarmeesse 01.10.40, 22. territoriaallaskurkorpus, 180. laskurdiviis, 42. laskurpolk, seersant. [ERA, R-328-1-12, AIS]

KRUSMAN, Osvald m, 1941 7. hävituspataljon. [Prestuplenija… lk. 304, ERA, R-1728-1-6]

KRUSTIK, Ivan, Denis m, Venemaa eestlane, s. 16.08.1900 Peterburi, eluk. Kalinini obl., keskh., varustaja. 1941 hävituspataljon, partei algorg. sekretär, Tšeljabinski obl. Dolmatovo raj., Eesti korpus, vanempolitruk, 01.01.43 langes Velikije Luki all. [R9, ERAF kart. 23, Prestuplenija… lk. 305]

KRUSTIK, Johannes, Marti m, 1941 hävituspataljon. [Prestuplenija… lk. 305]

KRUŠEVSKI, Semjon, Vassili m, venelane, s. 1898 Petserimaa Irboska v., eluk. Tallinn, 2 kl., põllutööline, 16. trust, Tallinn. 1941 Tatari ANSV, kolhoositööline, Punaarmees, 09.07.1941 hukkus. [R9; ERA, 5056-1-14]

KRUT, Grigori, Mihail m, 1941 EK(b)P, hävituspataljon. [Prestuplenija… lk. 305, AIS]

KRUTIKOV, N., G. m, 1941 hävituspataljon. [Prestuplenija… lk. 305, ERA, R-1728-1-10]

KRUTIKOV, Vladimir, Efim m, s. 25.07.1911. Punaarmee, 01.07.1943 partisaniliikumise operatiivosakond. [ERAF, 4-1-236, AIS]

KRUTILOV, Nikolai, Johan (Ivan) m, venelane, s. 15.12.1920 Virumaa Skarjatina v., eluk. sama, 7 kl., kondiiter, Tallinna Sõjakool, kursant, ajateenija. 1941 saadeti sunniviisil Venemaale, Tallinna Sõjakool Tjumenis, Eesti korpus, leitnant. 01.01.1944 langes lahingus. [R9; ERA, 5056-1-6]

KRUTOJAROV, Nikolai, Feodor m, venelane, s. 12.1924 Virumaa, eluk. Virumaa Vasknarva v., 6 kl., puusepp, 1941 mobiliseeriti Punaarmeesse, Eesti korpus, 22.09.1942 suunati Podolski Sõjakooli. [R9, ERAF, 4-1-234]

KRUUDA, Johannes, Jaan m, s. 16.02.1918 Võrumaa Põlgaste v., eluk. Võru, vabrikutööline. 07.1941 hukatud, § Omakaitse kohus (Võru); Võru hävituspataljoni liige, osales rünnakus Mõniste Omakaitse vastu. [RAg; B; ERK II/1]

KRUUK, August, Jüri m, s. 03.10.1914 Tallinn, eluk. sama, kantseleiametnik. 12.09.1941 hukatud, Tallinn, § Julgeolekupolitsei; veendunud kommunist, hävituspataljoni liige, osales natsionaliseerimisel, Töölispolgu liikmena osales lahingutes sakslaste vastu. [RAg; B; ERK II/1]

KRUUK, Karl, Jüri m, s. 03.1921 Saaremaa, eluk. Saaremaa Kihelkonna v., 6 kl., tisler. 1941 mobiliseeriti Punaarmeesse, Sverdlovski obl. UAZ, 820. tööpataljon, Eesti korpus, 300. laskurpolk, 12.10.1944 langes lahingus Saaremaal. [R9; ERA, 5056-1-6,14]

KRUUK, Pia n, 1941 Tallinna Töölispolk, 1. pataljon, sanitar. [ERA, R-1728-1-23]

KRUUK, Rudolf, Jaan m, s. 1907, eluk. Tallinn-Nõmme 21. juuni pst., 1941 Töölispolk. [Prestuplenija… lk. 305]

KRUULEHT, Eduard, Ernst m, eluk. Virumaa, 1941 Punaarmee, Eesti korpus, 354. laskurpolk, 19.12.1942 teadmata kadunud Velikije Luki all. [KRA, 9-4-2]

KRUULEHT, Johannes-Friedrich, Aleksander m, s. 25.07.1919 Tartumaa Jõgeva v., eluk. Tallinn, tööline. 12.09.1941 hukatud, § Julgeolekupolitsei; aktiivne kommunist, hävituspataljoni liige, osales haarangutel, organiseeris Tallinna lähedal kaitsetöid ja ähvardas sellest kõrvalehoidjaid. [RAg; Rg; B; ERK II/1]

KRUUP, Alfred, Gustav m, s. 1917, eluk. Virumaa. 1941 mobiliseeriti Punaarmeesse. Eesti korpus, 779. suurtükipolk, jefreitor, surn. haigusesse 13.07(06).42 Tšebarkulis. [R9; ERA, 5056-1-15]

KRUUP, Johannes, Mihkel m, s. 15.01.1909 Tartumaa Avinurme v., eluk. sama, 15.09.1941 hukatud, Tartu, § Julgeolekupolitsei; Rahvakohtu kaasistuja, hävituspataljoni liige. [RAg; RAs; B; ERK II/1]

KRUUS, Aleksander, Leonhard m, eluk. Tallinn, 1941 Punaarmee, Eesti korpus, 779. suurtükiväepolk, jefreitor, 03.10.1944 teadmata kadunud. [KRA, 9-4-2]

KRUUS, August, Johan m, s. 09.1912 Läänemaa Oru v., eluk. sama, algh., tisler, Punane Krull. 03.07.41 mobiliseeriti Punaarmeesse, Sverdlovski obl. Rež, 788. tööpataljon, Eesti korpus, vanemseersant, 2584. haavatute haigla, 16.10.1944 surmateade ENSV Sõjakomissariaati. [Lääne Sõna; ERAF kart. 23, R9, KRA, 9-4-3]

KRUUS, Edgar-Teodor, Hugo-Karl-Johan m, s. 30.01.1887 Järvamaa Väinjärve v., keskh. EV Piirivalvevalitsus Tallinna jaoskond, major. Surn. Saksamaal Heidelberg 19.10.1955. [ERA, R-1-1-309, Sõjamuuseum]

KRUUS, Ferdinand, Karl m, s. 1924 Järvamaa Vainjärve v., eluk. sama, 4 kl., talunik, 25.10.1944 mobiliseeriti Punaarmeesse, 8. laskurkorpus, 7. laskurdiviis, 23. suurtükiväepolk. [ERAF, 5SM-1-2; ERAF, 5SM-1-3]

KRUUS, Hans, Hans m, s. 25.10.1900 Harjumaa Kuivajõe. EV lipnik, tagavarasse 07.04.1926. 1941 leitnant. Töölispolgu kuulip.-komp. politruk. [Prestuplenija… lk. 305, Sõjamuuseum]

KRUUS, Hillar, Ferdinand m, s. 1924, eluk. Tallinn Kadaka tee 27-2, 1941 Tallinna 4. hävituspataljon, 1941 mobiliseeriti Punaarmeesse, 05.01.1943 teadmata kadunud Velikije Luki all. [R9, V.Luki in memoriam, Prestuplenija… lk. 305, ERA, R-1728-1-2,4]

KRUUS, Ilmar, Jüri m, s. 1913, TÜ üliõpilane. Pol. politseis 02.-27.07.1940. Tartu Ülikooli parteiorganisatsiooni sekretär, langes II maalilmasõjas. [Issak 156; AIS; ENSV ajalugu III]

KRUUS, Ivar, Kalju m, s. 12.09.1924 Tartu, keskh. Saksa sõjaväes 5 kuud. Soome armeesse 09.11.43, 14./JR200. Tagasi Eestisse 19.08.44, Kehra õppelaager. Mobiliseeriti Punaarmeesse 11.1944, vab. 02.1947. Surn. 18.11.2005 Keilas. [sp2]

KRUUS, Juljus Liisa m, s. 19.08.1915, eluk. Hiiumaa Kõrgessaare v. Napi k., 1941 hävituspataljon, 1941 Punaarmee, Eesti korpus, 921. laskurpolk. [O.Mägi, ERA, R-1728-1-19]

KRUUS, Leonhard m, 1940 Eesti Rahvaväe Varustusvalitsuse rätsepatöökoda, laohoidja, EV admin. n.seersant, jäeti sõjaväeteenistusse Punaarmees. [ERA, 495-12-500]

KRUUS, Vambola, Anton m, s. 14.04.1918, eluk. Tallinn, lukksepp, tegevväelane, ajateenija 7. rügemendis Võrus. 1941 saadeti sunniviisil Venemaale, Punaarmees, 16.02.1945 teade ENSV Sõjakomissariaati; langenud, surnud ja teadmata kadunute nimekiri. [R9; ERA, 5056-1-15]

KRUUS, Villem m, 1941 hävituspataljon. [Prestuplenija… lk. 305]

KRUUSE (Kruse), Aleksander-August, Juhan m, s. 07.12.1898 Tartumaa Pühajärve, eluk. Petserimaa Laura, keskh. EV 1. suurtükiväegrupp, kapten. Punaarmees 182. diviisi 625. haubitsapolgu luuredivisjoni komandör kapteni auastmes, arr. 15.06.41 Värskas, süüdistuskokkuvõte esitati 27.09.41- võttis osa Vabadussõjast, osales vapside liikumises, suhtus eitavalt Punaarmee sissetulemisse ja nõukogude võimu kehtestamisse Eestis, sotsiaalselt ohtlik, erin. otsusega 05.09.42 mõisteti 10. aastaks paranduslike tööde laagrisse, Krasnojarski krai Norillag, surn. 21.09.1943 [R3, Ü.Uluots, Eesti ohvitseride saatus, J. Pihlau, Auraamat,; Sõjamuuseum]

KRUUSE (Kruze) Aleksander, Eduard m, s. 1907, 6 kl., nooremleitnant, partisanisalga nr. 571 liige, hukkus 18.10.1943 sakslaste tagalas Leningradi obl. [ENSV ajalugu III, ERAF, 4-1-249, 248]

KRUUSE, Artur m, 1941 Tallinna Töölispolk, 1. pataljon. [ERA, R-1728-1-23, Prestuplenija… lk. 305]

KRUUSE, Johannes-Herman, Liisa m, s. 01.07.1905 Harjumaa Kohila v., eluk. Võrumaa Räpina, direktor. 07.1941 hukatud, § Omakaitse kohus (Võru); aktiivne kommunist, EKP liige, Räpina paberivabriku direktorina sundis inimesi astuma hävituspataljoni liikmeks. [RAg; ERAF; B; ERK II/1]

KRUUSE, Mihkel m, 1941 20. Harjumaa hävituspataljon. [ERA, R-1728-1-11]

KRUUSE, Viktor, Mihail m, s. 1918, eluk. Tallinn Vana-Kalamaja 13-8, komnoor, 1941 Tallinna Töölispolk. [Prestuplenija… lk. 305]

KRUUSEMENT, Leopold m, s. 02.06.1923 Järvamaa Esna v. Viisu k., õpilane. Soome armeesse 22.12.43, 7./JR200. Tagasi Eestisse 19.08.44, Kehra õppelaager. Mobiliseeriti Punaarmeesse 1944, vab. 1947. Surn. 23.03.1974 Paides. [sp2]

KRUUSI, Henrik m, 1941 7. hävituspataljon. [Prestuplenija… lk. 305]

KRUUSK, Viktor, Aleksander m, s. 23.06.1914 Tartu, eluk. Tallinn Heeringa 12a-8, 6 kl., tööline, tselluloosivabrik. 1941 mobiliseeriti Punaarmeesse, Molotovi obl. Zakamsk, ehituspataljon, Eesti korpus, 27. laskurpolk, 13.04.1945 teade ENSV Sõjakomissariaati; langenud, surnud ja teadmata kadunute nimekiri. [R9; ERA, 5056-1-15]

KRUUSMAA, Heino, August m, s. 1922, 1941 Viljandi 17. hävituspataljon. [ERA, R,1728-1-6, AIS]

KRUUSMAA, Osvald, Johannes m, s. 02.03.1914 Virumaa, eluk. Tallinn Sõja 11-8, 10.09.1941 surmaotsus, § Julgeolekupolitsei, RO, Rahvahar.-osak. kaadrite juht, Tallinna komitee, partei liige, politruk, Tallinna Täitevkomitee kaadrite juht, 1941 hävituspataljon, Töölispolk. [Prestuplenija… lk. 305, RAg, B, ERK II/1]

KRUUSMAN, Herbert, Jaan m, Punaarmees, Eesti korpus, 921. laskurpolk, 22.03.1943 hukkus. [ERA, 5056-1-14]

KRUUSMAN, Manivald m, 1941 hävituspataljon. [ERA, R-1728-1-19]

KRUUSMAN, Osvald, Karl m, s. 1915, eluk. Tallinn Toompuiestee 18-3, komnoor, 1941 Tallinna Töölispolk. [Prestuplenija… lk. 305]

KRUUSMANN, Voldemar, Jakob m, s. 29.04.1896 Harjumaa Anija v., eluk. sama, 13.10.1941 hukatud, § Julgeolekupolitsei; tema kaebuse põhjal vahistati inimesi, luuras metsavendi ja juhatas hävituspataljoni nende peidukohta. [RAg; B; ERK II/1]

KRUUSMETS, Herman m, s. 1918, eluk. Hiiumaa Käina v. Esiküla, 1941 Punaarmee, Eesti korpus, 63. tagavaralaskurpolk. [O.Mägi]

KRUUSMÄE, Voldemar, Jakob m, eluk. Läänemaa, 1941 Punaarmee, Eesti korpus, 921. laskurpolk, 19.11.1944 langes Saaremaal. [KRA, 9-4-2]

KRUUSMÄGI (Kruusimägi), Leopold, Johannes m, s. 06.02.1917, keskh. EV n.leitnant, 09.1940 määratud 22. laskurkorpuse üksikusse lennueskadrilli 2. lennuväedivisjonist. [ERA, 526-1-344, Sõjamuuseum]

KRUUSTEE, Hengo, Johan m, s. 1910. Miilitsavalitsuse 4. jaoskonna operatiivvolinik, 1941 Miilitsa Divisjon. [ERA, R-1728-1-16, AIS]

KRÕLOV, Ivan, Nikolai m, s. 1924. ELKNÜ 1940. 1941 Tallinna 4. hävituspataljon. [ERA, R-1728-1-3,4, Prestuplenija… lk.306, AIS]

KRÕSIN (Krõšin), Ivan m, 1941 hävituspataljon NKVD piirivalve staap. [Prestuplenija… lk. 306]

KRÕTIN, Aleksei, Jakov m, venelane, s. 17.03.1912 Petserimaa Senno v., eluk. sama, 09.08.1941 hukatud, Senno v., § kohalik kohus (Senno); aktiivne kommunist, hävituspataljoni liige; osales haarangutel ning inimeste vahistamisel, küüditamisel ja mahalaskmisel.[RAg; ERAF; B; ERK II/1]

KRÄESEV (Kräsev), Aleksei, Pahom (Pohom) m, s. 03.11.1914, eluk. Kohtla-Järve, 1941 mobiliseeriti Punaarmeesse, Eesti korpus, 27. laskurpolk, 24.03.1945 sai Kuramaa lahingus haavata.[R9; ERA, 4984-1-2]

KRÖLZMANN (Krõuman), Pavel (Paul) Mart (Martin) m, s. 1923, eluk. Tallinn Telliskivi 16-10, 1941 Tallinna 4. hävituspataljon. [ERA, R-1728-1-4, Prestuplenija… lk. 306]

KRÖÖNING m, 1941 hävituspataljon. [Prestuplenija… lk. 306]

KRÜGER, Ants, Juhan m, eluk. Virumaa, 1941 Punaarmee, Eesti korpus, 21.03.1945 langes sõjas. [KRA, 9-4-2]

KRÜGER, Eduard, Ants m, Punaarmees Eesti korpus, 7. laskurdiviis, 27.laskurpolk, 1942 lahingus Velikije Luki all langes vangi sakslastele. [ERAF, 5SM-1-4]

KRÜMINŠ, Janis, Jana m, s. 19.05.1903, 1941 Läti hävituspataljon. [Prestuplenija… lk. 304]

KRÜÜNBERG m, 1941 Punaarmee, Pärnu hävituspataljon, 07.1941 langes Pärnu-Jaagupi lähistel. [KRA, 9-4-5]

KSENOFONTOV m, 1941 Punaarmee, Eesti korpus, 27. laskurpolk, raskekuulipildujate rood. [Vend 1/94]

KUBITS, Priido, Karl m, viidi üle Eesti sõjaväest Punaarmeesse 01.10.40, 22. territoriaalne laskurkorpus, 180. laskurdiviis, 42. laskurpolk, veebel. [ERA, R-328-1-12, AIS]

KUBJA, Evald, Toomas m, s. 15.07.1909 Läänemaa Emmaste v., eluk. Tallinn Sõja 36-1, algh., laevaehitaja, laevaremonditehas, puusepp. 1941 mobiliseeriti Punaarmeesse, Tšeljabinski obl. Tšebarkul, 794. ehituspataljon, Eesti korpus, 30.10.1944 teade ENSV Sõjakomissariaati; langenud, surnud ja teadmata kadunute nimekiri. [R9; ERA, 5056-1-6]

KUBRE, Harald, Jaan m, s. 1913 Järvamaa, eluk. Tallinn. 1941 hävituspataljon, 1941 mobiliseeriti Punaarmeesse. Eesti korpus, 925. laskurpolk, nooremseersant, surn. 16.03.1942 südamehaigusesse Tšebarkulis. [R9, U.Usai IR, ERA, 1608-2-409, lk173 H.Saar, Prestuplenija… lk. 306]

KUDEVITA, Aldo, Jüri m, s. 22.09.1900 Pärnu, eluk. sama, keskh., EV 1. diviisi staap, major. Punaarmees 182. diviisi 625. haubitsapolgu staabiülem, saadeti täienduskursustele Dzeržinski-nim. Sõjaväeakadeemia õppelaagrisse Vladimiri oblastisse Gorohhovetsi, väljasõit Tallinnast 13.06.41, arr. samas õppelaagris 27.06.41, süüdistuskokkuvõte esitati 02.09.41 - nõukogudevastased vaated, suhtus eitavalt Punaarmee sissetulemisse ja nõukogude võimu kehtestamisse Eestis, vend mõisteti 1937 Leningradis surma kui trotskist, erin.otsusega 05.09.42 mõisteti 10. aastat paranduslike tööde laagrit, viidi kohe pärast Norilskisse saabumist Lama järve äärde, toodi 25.09.1946 Norilski 9. üldlaagrisse, jõi juhuslikult seebikivilahust ja suri Norillagis 19.07.1947. [R2, Ü.Uluots, Eesti ohvitseride saatus; J.Pihlau, Auraamat; Sõjamuuseum]

KUDIN, Venjamin, Kondrat m, s.1894, kõrgh., Permi ülikool, kirurg, Kurgani linnahaigla, 08.1942 Punaarmees 249. eesti laskurdiviis, 267. üksiksanitaarpataljon. [ERA, R-1-5-33]

KUDRJAJEV, Maksim, Andrei m, venelane, s. 02.08.1910 Petserimaa Petseri v., eluk. Petserimaa Vilo v., põllutööline. 03.09.1941 hukatud, §; EKP kandidaat, hävituspataljoni liige, organiseeris küla valvet, käis läbi traktoristidega, kes osalesid tapmistel. [RAg; B; ERK II/1]

KUGS m, kapten, 21. laskurpolk, 180. laskurdiviis, 07.1941 langes Porhovi all. [KRA, 9-4-5]

KUHI, Bernhard, Oskar m, s. 1924 Tartumaa Kiidjärve v., Punaarmees 8. laskurkorpus, 249. laskurdiviis, 779. suurtükiväepolk, 16.02.1945 jäi maha Tartus rindele saatmisel. [ERAF, 5SM-1-3]

KUHI, Jaan, Georg m. s. 1909, 3 kl., Punaarmees, alates 13.09.1943 Raagi nimelise partisanisalga nr. 580 liige, saadeti lennukil sakslaste tagalasse. [ERAF, 4-1-248]

KUHI, Juhan m, s. 1909, punane partisan 1942-1944. [ENSV ajalugu III]

KUHLBERG, August, Jaan m, s. 04.11.1903 Tartumaa Veski v., eluk. Võru, 12.1941 hukatud, § Omakaitse kohus (Võru); EKP Võrumaa Komitee sekretär, hävituspataljoni adjutant Tartumaal, osales 1924. a. putšis, 149 protsessil karistati eluaegse sunnitööga, Võru Ringkonnakohtu kaasistuja. [RAg; B; ERK II/1]

KUHLBERG, August, Mihail m, Riiklik Merelaevandus, kaadrite osakonna ülem, 1941 hävituspataljon. [Prestuplenija… lk. 306]

KUIK, Leonhard, Jakob m, s. 1920 Pärnumaa Abja v., tööline, 1941 Punaarmees, Tatari ANSV Kaasan, 615. tööpataljon.. [ERA, R-1-5-33]

KUIK, Manivald m, eluk. Hiiumaa Käina v. Orjaku, 1941 Punaarmee. [O.Mägi]

KUIK, Richard, Hendrik m, s. 16.02.1922 Viljandimaa Rutikvere v., eluk. Tallinn, algh., tekstiilitööline, Balti Puuvillavabrik. 1941 mobiliseeriti Punaarmeesse, Tšeljabinsk, 1045. töökolonn, Eesti korpus, 300. laskurpolk, 12.10.1944 langes lahingus Saaremaal. [R9; ERA, 5056-1-14]

KUINBERG, Edvard m, eluk. Läänemaa Riguldi v. Rooslepa k., 1941 mobiliseeriti Punaarmeesse. [A.K.]

KUISK, Aleksander, Peeter m, s. 02.06.1885, keskh. EV Sõjaväevarustusvalitsus ehitus- ja korteriosakond, administratiivkapten. Jäeti sõjaväeteenistusse Punaarmees. Vabastatud sõjaväest 16.10.1940. Hukkus „Moerol" 22.08.1944. [ERA, 495-12-500, Sõjamuuseum]

KUIV, Artur, Aleksei (Aleksander) m, s. 26.09.1923, eluk. Märjamaa al. Pärnu mnt. 87, 1941 1. hävituspataljon, jao politruk. [Prestuplenija… lk. 306]

KUIV, Erich, Jevgeni m, s. Viljandi, 11 kl., raamatupidaja, 30.01.1945 Punaarmees 7. ehituspataljon, 1. rood, oli saksa vangilaagris. [ERAF, 5SM-1-3]

KUIV, Ilmar-Johannes, Kristjan m, s. 02.12.1906 Viljandimaa Võisiku v. eluk. Tallinn-Nõmme, 1941 hävituspataljon. Suri haavatuna 1943 Leningradi haiglas nälga. [Prestuplenija… lk. 306, V.Mõtt-Kuiv]

KUIVAR, Karl, Joosep m, s. 30.07.1904 Järvamaa Lehtse v., eluk. Tallinn, 18.09.41 surmaotsus, § Julgeolekupolitsei; vangivalvur, hävituspataljoni liige. [RAg; B; ERK II/1]

KUIVAS, Hendrik, Hendrik m, s. 13.09.1924 (1926) Pärnumaa Abja v., eluk. Viljandi, 03.11.1941 surmaotsus, §; pioneer, vanemad põgenesid sakslaste eest, hävituspataljoni liige, kandis punast käesidet ja hoidis kodus vintpüssi, osales haarangutel, kus hukati mitu kinnivõetud talumeest, sõdis sakslaste vastu ja langes haavatuna vangi. [RAg; FA; B; ERK II/1, Prestuplenija…lk. 306]

KUIVER, Rudolf, Jaan m, Venemaa eestlane, s. 12.1915 Novosibirski obl., 5 kl., komnoor, eluk. Novosibirski obl, vangivalvur, 12.01.1942 Eesti korpus, jefreitor, alates 16.02.1944 Vennikovi nimelise partisanisalga liige, 03.1944 teadmata kadunud. [ERAF, 4-1-248, 262, R9]

KUIVJÕGI, Elmar, Peeter m, s. 18.09.1922 Saaremaa Lümanda v., eluk. Saaremaa Kuressaare, Mere 3, tööstuskool, lukksepp. 01.08.41 mobiliseeriti Punaarmeesse, Tšeljabinski obl. Tšebarkul, 794. töökolonn, Eesti korpus, 300. laskurpolk, 12.10.1944 langes lahingus Saaremaal. [R9; ERA, 5056-1-6,14]

KUKA, Erich, Johannes m, s. 1925 Narva, eluk. Saaremaa Leisi v., 8 kl., tööline, 1944 mobiliseeriti Punaarmeesse, 1945 369. kaardiväe laskurpolk, oli saksa sõjaväes. [ERAF, 5SM-1-3]

KUKIN, Lavrenti, Aleksei m, venelane, s. 23.08.1906 Tartumaa Kallaste, eluk. sama, 07.10.1941 surmaotsus, § Julgeolekupolitsei; hävituspataljoni liige, osales läbiotsimistel. [RAg; TMA; B; ERK II/1]

KUKK, Aleksander, Hans m, EK(b)P KK Venemaa Büroo. 1941 Punaarmee, Viljandi hävituspataljon, seersant, 07.1941 langes Põltsamaa all. [R1, KRA, 9-4-5, AIS]

KUKK, Aleksander, Hendrik m, s. 16.08.1898, 6 kl., miilitsas rajoonivolinik, Punaarmee, 354. laskurpolk, 2.laskurpataljon. [ERAF, 4-1-234]

KUKK, Aleksander, Jaan m, s. 24.04.1915 Viljandi, eluk. sama, 18.11.1941 hukatud, VIljandimaa, §; miilits, hiljem Viljandi vangla valvur, Põltsamaal hävituspataljoni liige, sõdis sakslaste vastu ja käis haarangutel. [R1, R2, RAg; B; ERK II/1]

KUKK, Aleksander, Jakob m, s. 1915, eluk. Viljandi Uue 18, 1941 Viljandi 17. hävituspataljon. [Prestuplenija… lk. 307, ERA, R-1728-1-10]

KUKK, Aleksander, Johan m, s. 06.10.1903 Saaremaa Pöide v., eluk. sama 24.11.1941 surmaotsus, §; hävituspataljoni liige, käis haarangutel, aktiivne kommunist. [RAg; B; ERK II/1]

KUKK, Andrei, Marina m, s. 30.08.1924 Läänemaa Varbla v., eluk. Läänemaa Lihula, äriteenija. 01.08.1941 hukatud, §; kommunist, komnoor, andis parteile andmeid antikommunistide kohta, hävituspataljoni liige, osales lahingutes Martna ja Vigala juures. [RAg; B; ERK II/1]

KUKK, Arnold, Jaan m, s.1908, 4 kl., rätsep Mustvees, 08.1942 Punaarmees 249. eesti laskurdiviis, 917. polk. [ERA, R-1-5-33]

KUKK, August, Aleksander m, s. 12.05.1927 (1926) Tartumaa Avinurme v., algh., Punaarmees 8. laskurkorpus, 249. laskurdiviis, 921. laskurpolk, 15.02.1945 jäi maha Ülemiste jaamas rindele saatmisel, elas illegaalselt, arr. 30.08.45, trib. 10.11.45, §58-2, 58-11, 10a, Karaganda obl. vab. asum. 09.12.1957. Desertöör Punaarmeest. [R1, R8/1 13563-E, ERAF, 5SM-1-3]

KUKK, August, Mari m, s. 1911, eluk. Hiiumaa Emmaste v. Härma k., 1941 Punaarmee, Eesti korpus, 354. laskurpolk, 917. laskurpolk, 23.10.1944 teadmata kadunud. [KRA, 9-4-2; O.Mägi]

KUKK, Edgar-Arnold, Vassili m, s.10.11.1918 (1919) Saaremaa, eluk. Saaremaa Lümanda v., põllutööline, ajateenija. 06.1941 saadeti sunniviisil Venemaale, oli saksa sõjavangis Königsbergis, 09.11.1941 vab. Valgas. 02.02.1945 Punaarmees 8. ehituspataljon, 3. rood, arr. 18.04.1945, trib. 06.06.1945, §58-1b, 58-11, 10+5, oli saksa sõjaväes. [R9, R2, ERAF, 5SM-1-3]

KUKK, Eduard, Aleksander m, kapral. 1941 Tallinna Töölispolk, 2. pataljon. [ERA, R-1728-1-23, Prestuplenija… lk. 307]

KUKK, Elmar m, s. 27.08.1903, eluk. Kehra, 1941 vabatahtlik Kehra Tehaste hävituspataljonis. [Prestuplenija… lk. 307]

KUKK, Elmar, Edmund m, s.1915, 4 kl., ehitustööline, ehitustrust, 08.1942 249. eesti laskurdiviis, 917. polk. [ERA, R-1-5-33]

KUKK, Elmar, Eduard m, s. 17.02.1909 Tallinn, eluk. Tallinn Pärnu mnt. 46-6, keskh., raamatupidaja, ETKVL. 1941 mobiliseeriti Punaarmeesse, Arhangelsk, 1110. töö-ehituskolonn, Eesti korpus, 300. laskurpolk, 12.10.1944 langes lahingus Saaremaal. [R9; ERA, 5056-1-6,14]

KUKK, Erni, Karl m, s. 03.1914 Tartumaa Puhja v., eluk. Puhja v. (van.), keskh., raudteelane, vanemkonduktor. 1941 mobiliseeriti Punaarmeesse, Sverdlovski obl. Krutihha, metsatöödel, Eesti korpus, 7. laskurdiviis, 20.11.1944 teade ENSV Sõjakomissariaati; langenud, surnud ja teadmata kadunute nimekiri. [R9; ERA, 5056-1-15]

KUKK, Hermann, Mihkel m, s. 1903, 1941 Töölispolk. [Prestuplenija… lk. 307]

KUKK, Hermann, Peeter m, s. 10.01.1915 Läänemaa Kõrgessaare v., eluk. Tallinn Katusepapi 7-3, 3 kl., tööline paemurrus. 1941 mobiliseeriti Punaarmeesse, Sverdlovski obl. Krasnouralsk, 790. tööpataljon, Eesti korpus, 300. laskurpolk, 12.10.1944 langes lahingus Saaremaal. [R9; ERA, 5056-1-6,14]

KUKK, Johannes, Jaan m, s. 18.07.1908, eluk. Tallinn Kaupmehe 13, 4 kl., puusepp. 1941 mobiliseeriti Punaarmeesse, Arhangelski obl. Kotlas, 111. töökolonn, Eesti korpus, 06.08.1946 teade ENSV Sõjakomissariaati; langenud, surnud ja teadmata kadunute nimekiri. [R9; ERA, 5056-1-15]

KUKK, Johannes, Jaan m, s. 1909, eluk. Viljandi, 1941 Viljandi hävituspataljon, partei liige. [ERA, R-1728-1-6]

KUKK, Johannes, Liisu m, s. 1904, eluk. Tallinn Ristiku 55-3, Tallinna 1. Töölispolk. [Prestuplenija… lk. 307]

KUKK, Karl, Johannes m, s. 1919 Virumaa Avanduse v., eluk. sama, algh., EV ajateenija, 1941 Punaarmees 22. territoriaalkorpus, sõja algul deserteerus, 1943 Saksa sõjavägi, 25.08 1944 desrteerus, jäi varjama ka Nõukogude võimu ajal. 1949 sügisest valedokumentidega Tallinnas, arr. 03.09.51 Virumaa Paasvere v., trib.27.11.51 §17-58-1a, 58-1b, 58-11, 25+5, Komi ANSV Vorkutlag, surn. 15.08.1953. [R8/1; Sind surmani]

KUKK, Karl-Friedrich, Jaan m, s. 23.03.1896 Tartu, kõrgh. Sõjaväe kõrgem kohus, major. Vabastati sõjaväeteenistusest 10.10.40. Surn. USA-s Floridas 12.01.2008. [ERA, R-1-1-309, Sõjamuuseum]

KUKK, Karl-Johannes, Karl m,, s. 02.06.1903 Viljandi, eluk. Võru Koidula 4, keskh. EV Pioneeripataljon, leitnant. Punaarmees 22. korpuse üksiku sapööripataljoni dessantvahendite pargi komandör ja pataljonikomandöri adjutant vanemleitnandi auastmes, arr. 14.06.41, süüdistuskokkuvõte esitati 20.09.41 - Eesti sõjaväe ohvitser, 1925-27 Kaitseliidus, veendunud natsionalist, suhtus vaenulikult Punaarmee sissetulemisse ja nõukogude võimu kehtestamisse Eestis, suhtus eitavalt maareformi ja eraomandi natsionaliseerimisse, erin. otsusega 05.09.42 mõisteti 10. aastaks paranduslike tööde laagrisse, surn. Norillagis 23.10.1942 nälga. [R3, Ü.Uluots, Eesti ohvitseride saatus, J.Pihlau, Auraamat; Sõjamuuseum]

KUKK, Kristjan, Juhan m, 30-aastane, Valgamaa parteikomitee 2. sekretär, 1941 hävituspataljoni poliitjuht, evakueerus Venemaale. [ERAF, 32-1-10, AIS]

KUKK, Laine n, 1941 1. hävituspataljon. [Prestuplenija… lk. 307]

KUKK, Mihkel m, 44-aastane, tündersepp, 1941 hävituspataljon, viibinud Pärnu haiglas. [ERA, R1728-1-21a]

KUKK, Mihkel, Joosep m, s. 1907, konvoimiilits, 1941 miilitsa hävituspataljon, Miilitsa Divisjon, 3. rühm, [ERA, R-1728-1-16]

KUKK, Oskar m, s. 28.07.1906 Pärnumaa Audru v., eluk. Pärnumaa Paikuse v., tekstiilitööline. 17.07.1941 hukatud, §; kommunist, hävituspataljoni liige, osales lahingutes Pärnu juures. [RAg; B; ERK II/1]

KUKK, Oskar, Aleksander m. s. 13.07.1916 Tartumaa Kuremaa v., algh., juhutööline, 1941 militsionäär, haavatuna Leningradi ja Tšeljabinski obl. Kurgani haiglas, Buhhaara linn, 08.01.1942 mobiliseeriti, Eesti korpus, 7. laskurdiviis. [ERAF, 32-1-8]

KUKK, Otto, Juhan m, s. 1912 Tartumaa Laiuse v., Punaarmees 8. laskurkorpus, 249. laskurdiviis, 921. laskurpolk. [ERAF, 5SM-1-3]

KUKK, Peeter, Hans m, 22. territoriaalkorpus, 07.1941 langes Staraja Russa lähistel. [KRA, 9-4-5]

KUKK, Udo m, s. 1913, mobiliseeriti Punaarmeesse, 1945 suri Venemaal. [cb]

KUKK, Vilhelm, Adam m, s. 26.10.1913, eluk. Tallinn Kesk-Ameerika 16-9, 1941 hävituspataljon. [Prestuplenija… lk. 307]

KUKKE, Arved, Juhannes m, s. 1911 Harjumaa, 10 kl., 14.10.1944 mobiliseeriti Punaarmeesse, 63. tagavaralaskurpolk, 07.03.1945 deserteeris väeosast. [ERAF, 5SM-1-3]

KUKKOR, Rudolf, Jüri m, s. 1920, 9 kl., komnoor, seersant, alates 18.07.1943 Vjaltsevi nimelise Narva partisanisalga nr. 572 liige, kompartei kandidaat, radist, 25.09.1944 väljus sakslaste tagalast. [ERAF, 4-1-248, 236]

KUKKUR, Voldemar-Johannes (Johannes-Voldemar), Madis m, eluk. Narva, 28.07.41 mobiliseeriti Punaarmeesse, viidi viimase rongiga Ülemistelt Venemaale, Eesti korpus, 27. laskurpolk, seersant, 21.12.1942 langes Velikije Luki all. [R9, Eesti Sõna 06.04.43; KRA ,9-4-2]

KUKLAS m, 1941 hävituspataljon. [Prestuplenija… lk. 307]

KUKNER, Eduard, Jaan m, s. 1917 Virumaa, Punaarmees 8. laskurkorpus, 249. laskurdiviis, 925. laskurpolk. [ERAF, 5SM-1-3]

KUKNER, Juhannes, Villem m, s. 1919 Viljandimaa, 6 kl., 09.10.1944 mobiliseeriti Punaarmeesse, 63. tagavaralaskurpolk, 11.04.1945 deserteeris väeosast. [ERAF, 5SM-1-3]

KUKRUS, Rihard, Pavel m, s. 1910 Võrumaa Valgjärve v., eluk. sama, põllutööline, 12.09.1944 mobiliseeriti Punaarmeesse 8. laskurkorpus, 7. laskurdiviis, 300. laskurpolk, 15.02.1945 jäi maha Tallinnas rindele saatmisel. [ERAF, 5SM-1-3]

KUKS m, 1941 Punaarmee, 180 laskurdiviis, 21. laskurpolk, kapten, 07.1941 langes Porhovi all. [KRA, 9-4-5]

KUKS, Fedis, Feeder m, 1941 Läti hävituspataljon. [Prestuplenija… lk. 307]

KUKS, Valter, Karp m, eluk. Tallinn, 1941 Punaarmee, Eesti korpus, 925. laskurpolk, 10.01.1943 teadmata kadunud Velikije Luki all. [KRA, 9-4-2]

KULA, Villem, Aadu m, EV n.veebel, 09.1940 oli 22. territoriaallaskurkorpuse lennuväe baasis. [ERA, 526-1-344, AIS]

KULAKOV m, Tallinna 8. jaoskond, 1941 miilitsa hävituspataljon. [ERA, R-1728-1-16]

KULAKOV, Maksim m, s. 1923, 1941 Tallinna 4. hävituspataljon. [ERA, R-1728-1-4]

KULBAS, Heinrich, Karl m, s. 1913, keskerih., tehnik, meister meiereis, 08.1942 Punaarmees 249. eesti laskurdiviis, 925. laskurpolk. [ERA, R-1-5-33]

KULBIN, August, Peeter m, s. 1911, eluk. Tallinn Raevalla 50, 1941 Tallinna 1. Töölispolk, 7. hävituspataljon. [Prestuplenija… lk. 307]

KULBIN, Evald, Peeter m, s. 22.04.1919 Valgamaa Karula v., eluk. sama, 24.08.1941 surmaotsus, § Julgeolekupolitsei; hävituspataljoni liige, osales rüüstamistel Emajõe suudmes toimunud lahingus Omakaitse vastu, Rakverest saadeti valepassiga tagalasse luurele. [RAg; B; ERK II/1]

KULBOK, Albert, Ivan m, eestlane, s. 1905, 7 kl., Punaarmees, alates 18.07.1943 Aartee nimelise Leningradi partisanisalga nr. 570 liige, abik. eluk. Leningradi obl. Strugi Krasnõje raj. [ERAF, 4-1-248]

KULBOK, Hugo, Ado m, s.10.08.1890 Tartumaa Kuigatsi v. keskh., EV kolonelleitnant, Kaitseliidu Valga Maleva pealik, vabastati armeest 31.08.40. Arr. 14.06.41 Tartu Veski 2-2, erin. 28.02.42 §58-4; surmaotsus; Sverdlovski obl. Sevurallag, otsus täide viidud 13.04.1942. VR II/3. [R1; R6-2; ERA, R-1-1-309; J.Pihlau, Auraamat; Sõjamuuseum]

KULD, Elmar, Jaan m, s. 31.10.1912, komnoorte sekretär, 1941 hävituspataljon. [Prestuplenija… lk. 307]

KULDERKNUP, Alvin-Roland, Richard m, s. 02.04.1922 Tallinn, eluk. Tallinn Luha 32-2 (van.), 10 kl., õpilane, ajateenija. 1941 mobiliseeriti Punaarmeesse, Tatari ANSV Bugulma, Eesti korpus, 23.04.1945 teade ENSV Sõjakomissariaati; langenud, surnud ja teadmata kadunute nimekiri. [R9; ERA, 5056-1-15]

KULDERKNUPP, Arved, Hans m, s. 1922, eluk. Tallinn Paekivi 2-3, komnoor, 1941 hävituspataljon, 1. Tallinna Töölispolk. [Prestuplenija… lk. 308]

KULDERKNUPP, Julius, Johannes m, 1941 20. Harjumaa hävituspataljon. [Prestuplenija… lk. 308]

KULDJA, Arnold, Mihkel m, s. 23.07.1922; (1923) Läänemaa, eluk.Läänemaa Kullamaa v., teetööline, 03.11.1944 mobiliseeriti Punaarmeesse, 8. laskurkorpus, 7. laskurdiviis, 36. sapööripataljon, 12.02.1945 jäi maha Tallinnas, 17.02.1945 saadeti edasi Riia suunas. [ERAF, 5SM-1-2; ERAF, 5SM-1-3]

KULDKEPP, Kaljo, Eduard m, s. 06.03.1919 Tartu, eluk. sama, tööline. 09.11.1941 surmaotsus, § Julgeolekupolitsei; komnoor, hävituspataljoni liige. [RAg; Rg; B; ERK II/1]

KULDKEPP, Paul, Jaan m, Punaarmees Eesti korpus, 7. laskurdiviis, lahingus Velikije Luki all langes vangi sakslastele, 01.1943 sakslaste alistumisel jäi Punaarmee kätte. [ERAF, 5SM-1-4]

KULDKEPP, Robert, Oskar m, s. 1907 Gdov, eluk. Tallinn Neeme 37-1, merevägi, sideelektrik, „Urania". 1941 Tallinna Töölispolk, 3. rood, 1. pataljon. [ERA, R-1728-1-23]

KULDMAA, I., J. n, eluk. Tallinn Püssirohu 4-1, sanitar, 1941 7. hävituspataljon. [ERA, R-1728-1-6]

KULDMERI, Aleksander m, 1941 Läänemaa 11. hävituspataljon. [Prestuplenija… lk. 308]

KULDNER, F. A. m, Punaarmees, 26.08.1947 teade ENSV Sõjakomissariaati; langenud, surnud ja teadmata kadunute nimekiri. [ERA, 5056-1-15]

KULDNER, Karl, Otto m, s. 08.12.1912 Virumaa, eluk. Kohtla-Järve, 6 kl., kaevur, 1941 mobiliseeriti Punaarmeesse, Arhangelski obl. Korjažma, ehituspataljon, Eesti korpus, 267. sanitaarpataljon. 05.10.1944 surn. lahingus saadud haavadesse. [R9; ERA, 5056-1-14]

KULDPERE, Nikolai, Aleksander m, s. 1918 Võrumaa, Punaarmees 8. laskurkorpus, 249. laskurdiviis, 917. laskurpolk, 17.02.1945 jäi maha Valga jaamas rindele saatmisel. [ERAF, 5SM-1-3]

KULDRE, Martin, Mihkel m, eluk. Tallinn Madara 13-1, 1941 hävituspataljon. [ERA, R-1728-1-19]

KULDVER, Vassili, Mihail m, venelane, s. 10.01.1915 Virumaa Narva v., 5 kl, autojuht, 1941 Sverdlovsk, Punaarmee ehituspataljon, arr. 27.12.41, erin. 14.11.42 §58-2, 58-10, 58-11, vab. 05.1944. [R3]

KULDVERE, Voldemar, Aleksander m, s. 09.11.1899, keskh. EV major. Sõjaväe õppeasutused. Vabastati sõjaväeteenistusest 15.09.40. Surn. New York 03.03.80. [ERA, R-1-1-309, Sõjamuuseum]

KULEP, Johannes, Jüri m, s. 1899 Harjumaa Laitse v., eluk. Rakvere, Tööstuse 9-19, gümnaasium. 1941 Punaarmee, 14.06.41 arreteeriti Värska sõjaväelaagris. erin. 05.09.42, §58-10 lg.1, 6a., Krasnojarski krai Norillag, surn. enne kohut 18.03.1942. Nõukoguvastaste vaadete levitamine. [5921-E, R9]

KULGMA, Artur, Mats m, s. 02.11.1907 Harjumaa Jõgisoo, keskh. EV leitnant, 09.1940 määratud 22. laskurkorpuse üksikusse lennueskadrilli Lennuväe Baasist. Surn. Rootsi Lidingö 21.09.1981. [ERA, 526-1-344, ERA, R-1-1-309, Sõjamuuseum]

KULGVER, Aleksander, Jüri m, s.13.09.1888 Pärnumaa Uus-Vändra v., kõrgh.. EV kolonelleitnant, Saare-Lääne sõjaväeringkonna staabiülem, saadeti erru 1941. Arr. 14.06.41 Läänemaa Kirbla v. Kloostri k., erin. 04.03.42 §58-4; surmaotsus; Sverdlovski obl. Sevurallag, surn. 27.12.1941 enne kohut. VR I/3. [R3; R6-2; J.Pihlau, Auraamat; Sõjamuuseum]

KULIK, Peeter, Peeter m, eluk. Tallinn, 1941 Punaarmee, Eesti korpus, 04.01.1943 langes sõjas. [KRA, 9-4-3]

KULIKOV, Feodor, Ivan m, s. 1914, 1941 1. hävituspataljon, 1944 partisanisalga liige, Eestis sakslaste tagalas. [Prestu-plenija… lk. 308, ERAF, 4-1-249]

KULIKOV, Georgi, Andrei m, 1941 2.hävituspataljon, 1. rood, 3. rühm, Viljandi 17. hävituspataljon. [ERA, R-1728-1-1a, 6]

KULIKOV, Korneli, Patrik m, s. 19.09.1917, eluk. Tallinn Toompuiestee 34-8, (Toom-Rüütli 3-1), RO, 1941 Tallinna 7. hävituspataljon, 1941 mobiliseeriti Punaarmeesse, 26.12.1942 langes Velikije Luki all. [R9; Prestuplenija… lk 308; ERA, R-1728-1-6]

KULIKOV, Moisei, Spiridon m, eluk. Tartumaa, 1941 Punaarmee, Eesti korpus, 925. laskurpolk, 20.10.1944 langes Saaremaal. [KRA, 9-4-2]

KULIKOV, Sergei m, 1941 Punaarmee, 21. hävituspataljon, 08.1941 langes Rakvere all. [KRA, 9-4-5]

KULIN, Nikolai m, eluk. Petserimaa Senno v., 1941 21. Petserimaa hävituspataljon. [ERA ,R-1728-1-12]

KULJUS, Alvar, Ado m, 28.07.41 mobiliseeriti Punaarmeesse, kell 20.30 viidi samal päeval rongiga Ülemistelt Venemaale, Eesti korpus, 917. laskurpolk, seersant, 24.01.1945 surmateade ENSV Sõjakomissariaati. [R9, Eesti Sõna 08.04.43; KRA, 9-4-3]

KULJUS, August, Aleksander m, eluk. Tallinn, keskh. 1941 Punaarmee, Eesti korpus, 63. tagavarapolk, reservlipnik, 16.04.1942 surn. haigusesse. [KRA, 9-4-2, Sõjamuuseum]

KULJUS, Eduard, August m, s. 1920 Tartu, eluk. sama, Punaarmees 249. eesti laskurdiviis, 917. laskurpolk, 25.07.1942 deserteeris väeosast. [ERAF, 5SM-1-2; ERAF, 5SM-1-3]

KULJUS, Erich, Rudolf m, s. 1921 Harjumaa Varbla v., Punaarmees 8. laskurkorpus, 249. laskurdiviis, 925. laskurpolk. [ERAF, 5SM-1-3]

KULJUS, Helmut, Ado m, s. 1919, 6 kl., keevitaja, šokolaadivabrik "Kawe", Tallinn, 08.1942 Punaarmees 249. eesti laskurdiviis, 925. laskurpolk. [ERA, R-1-5-33]

KULJUS, Otomar, Otto m, s. 07.10.1914 Tallinn, eluk. Tallinn Katusepapi 29a-4, 6 kl., lukksepp tehases Punane Krull. 1941 mobiliseeriti Punaarmeesse. Molotovi obl. Zakamsk, ehituspataljon, Eesti korpus, 300. laskurpolk, 12.10.1944 langes lahingus Saaremaal. [R9; ERA, 5056-1-6,14]

KULKIN, Ivan m, 1941 Töölispolk. [Prestuplenija… lk. 308]

KULL, Albert, Ivan m, eluk. Järvamaa, 1941 Punaarmee, Eesti korpus, jefreitor, 12.10.1944 langes sõjas. [KRA, 9-4-2]

KULL, Aleksander, Johan m, 1941 Punaarmee, 991. sõjaväehaigla, 16.10.1944 surma teade ENSV Sõjakomissariaati. [KRA, 9-4-3]

KULL, Arion, Johan m, s. 1915 Petrograd, keskh., teenistuja, 1941 Venemaal, Udmurdi ANSV Kambarka, 19-23.06.1942 mobiliseeriti Punaarmeesse. [ERA, R-1-5-33]

KULL, Arnold, Aleksander m, eluk. Pärnumaa Mõisaküla, 1941 mobiliseeriti Punaarmeesse, Eesti korpus, 300. laskurpolk, 12.10.1944 langes Saaremaal. [R9, A.K. kaust 12; KRA, 9-4-2]

KULL, Arnold, Mart m, s. 1905 Tartu, eluk. Petseri, Kalevi 12-1, keskh, sõjaväelane. 1941 Punaarmee, arr. 14.06.41, erin. 05.09.42, §58-10 lg.1, 5a., Krasnojarski krai Norillag, surn. 25.11.1942. Nõukogudevastane agitatsioon. [R3]

KULL, Arseni, Peeter m, s.1924.Tartumaa, 9 kl., 12.05.1945 mobiliseeriti Punaarmeesse, 63. tagavaralaskurpolk, 17.06.1945 deserteeris väeosast. [ERAF, 5SM-1-3]

KULL, Eduard, Juhan m, s. 16.06.1899 Võrumaa Põlva v., eluk. sama, 24.09.1941 surmaotsus, § Omakaitse kohus (Võru); aktiivne kommunist, GPU agent, hävituspataljoni liige, osales haarangutel ja sõdis sakslaste vastu. [RAg; B; ERK II/1]

KULL, Eriks, Anna m, s. 20.06.1916. 1941 Tallinna 4. hävituspataljon. [ERA, R-1728-1-4, AIS]

KULL, Feliks-Juhan, Johannes m, s. 03.02.1903 Tallinn, eluk. Otepää, keskh. EV Ratsarügement, kapten. Punaarmees algul 182. diviisi kehakultuuriinstruktor, kuid viidi varsti üle 182. diviisi 626. haubitsapolku Otepääl luuredivisjoni komandöriks kapteni auastmes, arr. 14.06.41 Petseris, süüdistuskokkuvõte esitati 07.12.41 - endise Eesti sõjaväe ohvitser, veendunud kodanlik natsionalist, suhtus vaenulikult nõukogude korra kehtestamisse Eestis, tegeles nõukogudevastase agitatsiooniga, ühines nõukogudevastase sõjalise vandenõuga ja tegi aktiivseid ettevalmistusi relvastatud ülestõusuks, eesmärgiga kukutada Eestis nõukogude võim, Taimõri ringkonnakohtu väljasõiduistungil 16-19.12.41 mõisteti surma mahalaskmise läbi koos kogu vara (?) konfiskeerimisega ja sõjalise auastme äravõtmisega, otsus viidi täide 20.07.1942 Norillagis Krasnojarski krais. [R1, R2, Ü.Uluots, Eesti ohvitseride saatus; J.Pihlau, Auraamat; Sõjamuuseum]

KULL, Friedrich-Reinhold, Jeremias m, eluk. Tallinn Künka 10-7, endine illegaalne kommunist. 1941 Tallinna 4. hävituspataljon. [Prestuplenija… lk. 308, ERA, R-1728-1-4, AIS]

KULL, Gustav, Tõnis m, s. 10.06.1920 Järvamaa, eluk. Paide Telliskivi 11, keskh., lukksepp, telefonivõrk. 02.07.41 mobiliseeriti Punaarmeesse, Kirovi obl., Sverdlovski obl. UAZ, tööpataljon, Eesti korpus, 925. laskurpolk, 21.09.1944 langes lahingus. [R9; ERA, 5056-1-14]

KULL, Jakob, Liisa m, s. 1910 Tartumaa, Punaarmees 63. tagavaralaskurpolk, 26.01.1945 deserteeris väeosast. [ERAF, 5SM-1-3]

KULL, Juhan (Johannes), August m, eestlane, s. 1901 Viljandimaa Pajusi v., 3 kl., alates 22.08.1943 Salumetsa nimelise partisanisalga nr. 567 liige, saadeti Moskvast lennukil sakslaste tagalasse, 1943 teadmata kadunud, abik. eluk. Tškalovi obl. [ERAF, 4-1-248, 262]

KULL, Larion, Feodor m, s. 1912, 3. jaoskonna miilits, 1941 miilitsa hävituspataljon, Miilitsa Divisjon, 3. rühm. [ERA, R-1728-1-16]

KULL, Märt, Mart m, s. 27.12.1903 Viljandimaa Taagepera v. EV Auto- Tankirügement, leitnant. Punaarmees 182. diviisi 108. luurepataljonis Ülenurmes rühmaülemaks vanemleitnandi auastmes, arr. 14.06.41 Petseris, süüdistuskokkuvõte esitati 07.12.41 - endise Eesti sõjaväe ohvitser, veendunud kodanlik natsionalist, teravalt vaenulik suhtumine nõukogude võimusse, sama vaenulikult suhtus nõukogude korra kehtestamisse Eestis, 1941. a. algul värvati nõukogudevastasesse sõjalisse vandenõusse ja tegi ettevalmistusi relvastatud ülestõusuks kukutamaks Eestis nõukogude võimu, Taimõri ringkonnakohtu väljasõiduistungil 16-19.12.41 mõisteti surma mahalaskmise läbi koos kogu vara (?) konfiskeerimise ja sõjalise auastme äravõtmisega, otsus viidi täide 20.07.1942 Norillagis Krasnojarski krais. [R2, Ü.Uluots, Eesti ohvitseride saatus; J.Pihlau, Auraamat; Sõjamuuseum]

KULL, Richard, Gustav m, s. 1907 Tartumaa, Punaarmees 63. tagavaralaskurpolk, 13.08.1943 deserteeris väeosast. [ERAF, 5SM-1-3]

KULL, Rudolf m, s. 22.02.1914, eluk. Tallinn Narva mnt. 50-10, remonditsehhi meister, autoremonditöökoda "Auto". 1941 Tallinna Töölispolk. [ERA, R-1728-1-23, Prestuplenija… lk. 308]

KULL, Sergei, Aleksei m, s. 1918, eluk. Valgamaa. EK(b)P 1940, 1941 Punaarmee, Eesti korpus, nooremleitnant, 22.11.1944 langes Saaremaal. [KRA, 9-4-2, AIS]

KULL, Vambola, Hans m, s. 1926 Viljandimaa, 6 kl., 05.11.1944 mobiliseeriti Punaarmeesse, 63. tagavaralaskurpolk, 16.02.1945 deserteeris väeosast. [ERAF, 5SM-1-3]

KULLAM, Ardo, August m, s. 10.12.1911 Tartu, eluk. Tallinn Vene-Balti 139-8, klaasipuhuja. 12.09.1941 hukatud, Tallinn, § Julgeolekupolitsei; 1941 Tallinna 7. hävituspataljoni liige. [RAg; B; ERK II/1, ERA, R-1728-1-6]

KULLAM, Arnold, Juhan m, s. 27.08.1909 Tartu, eluk. sama, EV vanemleitnant. 28.06.1941 saadeti sunniviisil Venemaale, oli saksa sõjavangis Königsbergis. Saksa sõjavägi. Langes lahingus 21.09.1944 Assamalla lähedal. [R9; tü; J.Pihlau, Auraamat]

KULLAMA (Kulam), Harald, Juhan m, s. 08.01.1918 Tartu, eluk. Virumaa. Van.leitnant, 1941 saadeti sunniviisil Venemaale, Punaarmees 626. haubitsa suurtükiväepolk, 10.07.1941 deserteeris Porhovi all. [R9; ERAF, 5SM-1-3]

KULLAMA, Elmar, Aleksander m, s. 1910, 1941 hävituspataljon. [Prestuplenija… lk. 308]

KULLAMÄE, Aleksei, Hans m, s. 12.08.1911 Tartumaa Kasepää v., eluk. Tallinn-Nõmme, tisler. 04.08.1941 hukatud, Tartu, § Julgeolekupolitsei, Punaarmee spioon, Kavastu hävituspataljoni liige. [RAg; B; ERK II/1]

KULLANG, Hermann, Hermann m, s. 1904, 1941 Töölispolk. [Prestuplenija… lk. 308]

KULLASALU, Oskar, Karl m, s. 1912 Läänemaa Martna v., eluk. Läänemaa Kullamaa v., 4kl., talunik, 03.11.1944 mobiliseeriti Punaarmeesse, 8. laskurkorpus, 7. laskurdiviis, 27. laskurpolk, 13.02.1945 jäi maha Tallinnas rindele saatmisel. [ERAF, 5SM-1-2; ERAF, 5SM-1-3]

KULLER, Agu, Jaak m, s.1921, eluk. Pärnumaa Sindi., 6 kl., komnoor, 1941 mobiliseeriti kutsealusena Punaarmeesse, Kuibõšev, tööpataljon, Eesti korpus, partisanirühm, demobiliseeriti, Sindi TK esimees. [R9, Siigur 52]

KULLER, Endel m, 1941 Punaarmee, Pärnu hävituspataljon, 07.1941 langes Raeküla all. [KRA, 9-4-5]

KULLER, Joh. m, 1941 20. Harjumaa hävituspataljon. [Prestuplenija… lk. 308]

KULLER, Nikolai m, s. 17.02.1911, Tallinn Lasnamäe 7-6, automehaanik, autoremondi töökoda „Auto“, 1941 Tallinna Töölispolk. [ERA, R-1728-1-23]

KULLERKANN, Arthur, Gustav m, s. 16.02.1921 Harjumaa Keila v., madrus jäälõhkujal Suur Tõll. 1941 mobiliseeriti Punaarmeesse, arr. 27.12.41 Uljanovsk, erin. 20.06.42, §58-10, 8a., Irkutski obl. Južlag, surn. kinnip. kohas 04.05.1943. Nõukogudevastane agitatsioon. [R1, R3]

KULLI, Peeter, Jakob m, s. 20.03.1911 Järvamaa, eluk. Järvamaa Paide v., 8 kl., karjaravitseja. 1941 mobiliseeriti Punaarmeesse, Arhangelski obl. Kotlase raj. Limenda, 4. tööpataljon, Eesti korpus, 925. laskurpolk,15.10.1944 langes lahingus. [R9; ERA, 5056-1-14]

KULLIP, Rudolf, Mannus (Magnus) m, s. 15.08.1893, eluk. Kadrina Karusmäe as., 1941 hävituspataljon. [Prestuplenija… lk. 309, ERA, R-1728-1-6]

KULLMAN, Abram, Isak m, s. 1917, eluk. Virumaa Erra v., Punaarmees 23. suurtükiväepolk, 1945 värvatud agent Erra v., hüüdnimi "Jablokov". [ERAF, 5SM-1-2]

KULLMAN, Leen (Helene), Andrei n, s. 31.01.1920 Tartu, eluk. Tallinn Toompuiestee 12-2, Tallinna Pedagoogium, ELKNÜ Linnakomitee, komsorg, 1941 hävituspataljon, partisan, radist. Tegutses Tartu-, Võru ja Pärnumaal. Tabati ja hukati 06.03.1943. Nõukogude Liidu kangelane (1965, postuumselt). [ERA, R-1728-1-19, ENE]

KULLMANN, Marie, Andrei n, eluk. Tallinn Tina 8-9, komnoor, 1941 hävituspataljon. [ERA, R-1728-1-19]

KULLO, Harald, Karl m, s. 07.05.1914 Tallinn, eluk. Tallinn Suur-Ameerika 39-2, 6 kl., ehitustööline, Tallinna Heakorratrust. 1941 mobiliseeriti Punaarmeesse, Sverdlovski obl. Zlatoust, tööpataljon, Eesti korpus, 28.08.1946 teade ENSV Sõjakomissariaati; langenud, surnud ja teadmata kadunute nimekiri. [R9; ERA, 5056-1-15]

KULM, Roman m, 1941 Punaarmee, Pärnu hävituspataljon, 07.1941 langes Raeküla all. [KRA, 9-4-5]

KULP, Eugen, Jaak m, s. 12.03.1913, eluk. Põltsamaa Jõgeva 49, aktivist, 1941 hävituspataljon. [Prestuplenija… lk. 309]

KULP, Johannes m, 40-aastane, Tallinna Kaseiinitehase tööline, 1941 mobiliseeriti Punaarmeesse, 08.1941 hukkus teel Leningradi Soome lahes laeval „Eestirand“. [cb]

KULP, Robert, Joosep (Josif) m, s. 09.02.1909 Virumaa Porkuni, eluk. Virumaa, Kiviõli 224-2, 6 kl., tööline, tehas "Kiviõli". 27.07.1941 mobiliseeriti Punaarmeesse, Arhangelski obl., tööpataljon, Eesti korpus, 22.12.1942 teadmata kadunud Alekseikovo k. all, 02.02.1945 Punaarmees 8. ehituspataljon, 1. rood, oli saksa vangilaagris ja sõjaväes. [R9; ERAF, 5SM-1-3]

KULPAS, August, Joosep m, s. 14.03.1907 Virumaa, eluk. Tallinn Pärnu mnt. 113-5, 4 kl., kingsepp, artell Raudtald. 1941 mobiliseeriti Punaarmeesse, Arhangelski obl. Kotlas, 1110. tööpataljon, Eesti korpus, 300. laskurpolk, 21.07.1944 langes lahingus. [R9; ERA, 5056-1-14]

KUMBERG, Leonid, Kuzma m, s. 1916, 1942 Punaarmees.[ERA, R-1-5-31]

KUMM, Artur, Ivan (Juhan) m, s. 1923. 1941 2.hävituspataljon, 1. rood, 2. rühm. [ERA, R-1728-1-1a, AIS]

KUMM, August, Paul m, s. 1904, eluk. Võrumaa Võru vallamaja, partei kandidaat, 1941 Viljandi 17. hävituspataljon. [Prestuplenija… lk. 309, ERA, R-1728-1-10]

KUMM, Erich, Otto m, eluk. Jõgevamaa, 1941 Punaarmee, jefreitor, 14.02.1945 surma teade ENSV Sõjakomissariaati. [KRA, 9-4-3, R9]

KUMM, Johannes m, 1941 Punaarmee, Pärnu hävituspataljon, 07.1941 langes Raeküla all. [KRA, 9-4-5]

KUMMEL, Ernst, Johannes m, s. 1918 Tallinn, eluk. Tallinn Vana-Kalamaja 31-1, 9 kl., elektrik, lukksepp, Volta, 1941 Venemaale, Tatari ANSV, naftabaas, 1942 Punaarmees. [R9; ERA, R-1-5-31]

KUMMELBI, Anton, Johan m, 1941 Punaarmee, Eesti korpus, 921. laskurpolk, 20.10.1944 surma teade ENSV Sõjakomissariaati. [KRA, 9-4-3]

KUMMER, Jakob, Marie m, s. 07.1904 Tallinn, eluk. Tallinn Niguliste 5-2, 6 kl., tööline, Punane Krull. 1941 mobiliseeriti Punaarmeesse, Novosibirski obl., masinaehituse tehas, Eesti korpus, 06.02.1946 teade ENSV Sõjakomissariaati; langenud, surnud ja teadmata kadunute nimekiri. [R9; ERA, 5056-1-15]

KUMMITS, Anton, Ivan m, eluk. Saaremaa, 27.08.41 mobiliseeriti Punaarmeesse, viidi Venemaale, Eesti korpus, 267. san.pataljon, jefreitor, 19.10.1944 surn. haavadesse. [R9, Eesti Sõna 04.43; KRA, 9-4-2]

KUMMITS, Lembit, Nadežda m, s. 15.01.1922 Saaremaa Pöide v., eluk. Pöide v. Kõrkvere, 5 kl., kalur. 1941 mobiliseeriti Punaarmeesse, Sverdlovski obl. UAZ, 819. tööpataljon, Eesti korpus, 300. laskurpolk, 18.09.1944 langes Eestis. [R9, ERAF kart. 23, KRA, 9-4-2]

KUND, Gustav, Hendrik m, Venemaa eestlane, s. 27.05.1899, eluk. Voronež, 8 kl., sõjaväelane, Eesti korpus, major, 1945.a. suvel 249. eesti laskurdiviisi staabiülem, alampolkovnik. [R9; Saaremaa 1944, foto lk. 10/2]

KUNDER (Kudner), Jaan, Jaan m, s. 1901 Tartumaa, alates 12.10.1943 partisanisalga liige, saadeti vaenlase tagalasse Pärnumaale. [ERA, 4-1-39]

KUNDOSOV, Nikolai, Jefim m, s. 1915, Punaarmee, 27. laskurpolk, 23.03.1945 langes sõjas, 05.1945 surnuna leitud ja maetud. [ERAF, 5SM-1-4]

KUNDRATS, Priidu, Priidik m, s. 08.11.1908(1907) Saaremaa Pihtla v., eluk. Saaremaa, 6 kl., madrus, Saaremaa merevaksal. 02.08.41 mobiliseeriti Punaarmeesse, Tšeljabinski obl. Tšebarkul, 794. ehituspataljon, Eesti korpus, 15.12.1945 hukkus. [R10; ERA, 5056-1-14]

KUNDRE, Aare m, eluk.Tallinn- Nõmme Punatähe 39-2, 1941 Tallinna 7. hävituspataljon, sidemees. [Prestuplenija... lk. 309, ERA, R-1728-1-6]

KUNGLA, Arseni, Juhan m, s. 10.11.1921 Saaremaa Pärsama v., eluk. sama, 17.12.1941 surmaotsus, §; valla TK sekretär, küüditaja, määrati hävituspataljoni valla gruppi kui usaldusväärne isik, käis haarangutel, kommunistlikesse organisatsioonidesse kuulunud pole. [RAg; B; ERK II/1]

KUNGLA, Hugo, Johannes m, s. 29.10.1922 Harjumaa Hageri v., eluk. Hageri v. Risti t., 4 kl., põllutööline. 02.07.41 mobiliseeriti Punaarmeesse, Tšeljabinski obl., Eesti korpus, 27. laskurpolk, 17.09.1944 langes lahingus. [R9; ERA, 5056-1-14]

KUNGLAMÄE, Theodor, Tõnis m, s. 02.03.1902 Pärnumaa Häädemeeste v., eluk. Pärnu, 12.05.1942 hukatud, Tallinn, § Julgeolekupolitsei; kutsus üles kolhoose asutama, kinkis oma talu riigile ja asus linna elama, hävituspataljoni liige, küüditaja.[RAg; B; ERK II/1]

KUNILA, Elmar, Ferdinand m, s.04.04.1913 Tallinn, eluk. Tallinn Endla 62a-3, 9 kl., raamatuköitja Ed. Taska raamatuköitekoda. 217.07.41 mob. Punaarmeesse, Sverdlovski obl. Krasnouralsk, 789. tööpataljon, Eesti korpus, 267. sanitaarpataljon, 24.09.1944 surn. lahingus saadud haavadesse. [R9; ERA, 5056-1-14]

KUNING, Aleksander, Priit m, s. 1908 Saaremaa, automehaanik, 02.02.1945 Punaarmees 8. ehituspataljon, 2. rood, oli saksa vangilaagris ja sõjaväes. [ERAF, 5SM-1-3]

KUNING, Herman, Mihail m, s. 1912, sepp. nooremseersant, eriülesannetega Saaremaa üksus, 12.07.1942 Partisani Liikumise staabi poolt omistatud sõjaväeline nimetus vanemseersant. [ERAF, 4-1-236, AIS]

KUNING, Viktor, Mihhail m, s. 28.08.1909 Saaremaa, eluk. Tallinn Õuna 19-4, 6 kl., autojuht, Tallinna kalatrust. 1941 Töölispolk, 1941 mobiliseeriti Punaarmeesse, Arhangelski obl. Kotlas, metsatööline, Eesti korpus. [R9, ERAF kart. 23, Prestuplenija… lk. 309]

KUNINGAS, Leonhard, Johann m, s. 26.07.1918 Pärnumaa, keskh., orkestrant, miilitsakool, Tartu. 1941 Miilitsa Divisjon, 1941 mobiliseeriti Punaarmeesse, Tšeljabinski obl. Kalinini nim. tehas, tööline, Eesti korpus, 7. laskurdiviis, 354. laskurpolk. [R9, ERAF kart. 23, ERAF kart. 6-2, Prestuplenija… lk. 309]

KUNINGAS, Robert, Julius m, 1941 Pärnu hävituspataljon, langes Pärnumaal Audru lähistel 19.07.1941. [KRA, 9-4-5, ERA, R-1728-1-3, Prestuplenija… lk. 309]

KUNINGAS, Viktor, Peeter m, eluk. Tallinn, 1941 Punaarmee, 30/31.12.1941 langes sõjas. [KRA,9-4-2]

KUNSIRAUT, Erich, Paul m, s. 1920, eluk. Võrumaa Rõuge v., 1941 Viljandi 17. hävituspataljon. [ERA, R-1728-1-6]

KUNTS, Aleksander, Ferdinand m, s. 1913, 1941 20. Harjumaa hävituspataljon. [ERA, R-1728-1-11]

KUNTS, Alfred, Ferdinand m, s. 21.06.1908, 27.03.1942 hukatud, § Julgeolekupolitsei, vangivalvur Harku vanglas, käitus poliitvangidega jõhkralt, 07.41 oli 10 päeva 20. Harjumaa hävituspataljoni liige, jao ülem, tunnistajate sõnul uhkeldas hiljem tapmistega. [RAg; ERK II/1, Prestuplenija… lk. 309]

KUNTSEL, Aleksander, Aleksander m, s. 1906, eluk. Tallinn Vene 12-6, 1941 Töölispolk. [Prestuplenija… lk. 309]

KUNTSEL, Heinrich m, s. 30.05.1917 Irkutsk, eluk. Tallinn, trükitööline. 13.10.1941 hukatud, Tallinn, § Julgeolekupolitsei; komnoor, hävituspataljoni liige, ema juut. [RAg; B; ERK II/1]

KUNTSEL, I., J. m, eluk. Tallinn Reimanni 37-5, 1941 Tallinna 7. hävituspataljon. [Prestuplenija...lk.309, ERA, R-1728-1-6]

KUPITS, August, Hans m, s. 24.09.1904, eluk. Viljandimaa Tarvastu v., 26.08.1941 hukatud, Viljandi, § Eesti-Saksa ühiskohus (Viljandi); Rahva Omakaitse organiseerija, hävituspataljoni juht, osales haarangutel. [RAg; B; ERK II/1]

KUPITS, Vello, Aleksei m, s. 01.1908 Saaremaa Kaarma v., eluk. Saaremaa Kuressaare, 4 kl., pottsepp. 1941 mobiliseeriti Punaarmeesse, Sverdlovski obl. Kamensk, Serov, palgiparvetaja, Eesti korpus, 354. laskurpolk, 17.09.1944 langes lahingus. [R9; ERA, 5056-1-14]

KUPP, Villi, Kondrat m, s. 1925 Võrumaa Sõmerpalu v., 6 kl., 1945 Punaarmees 122. laskurdiviis, 921. laskurpolk, oli saksa sõjaväes, Võrumaa Kanepi v., metsavend, 27.04.1946 tapetud haarangus Sõmerpalu v. [R3, ERAF, 5SM-1-3]

KUPPER, Arkadi, Martin m, omnibussi juht "Mootor", 1941 Miilitsa Divisjon. [ERA, R-1728-1-16]

KUPRIJANOV, Jevgeni, Karl m, eestlane, s. 1916 Tallinn, algh., 1941 Punaarmee, 791. ehituskolonn, tööline, Udmurdi ANSV Kambarka, 19.06.1942, 10a. [Memorial]

KUPRIJANOV, Viktor, Karl m, eestlane, s. 1909 Leningrad, autojuht, 19-23.06.1942 mobiliseeriti Punaarmeesse, Udmurdi ANSV Kambarka. [ERA, R-1-5-33]

KURAGIN, Pjotr, Ivan m, venelane, s. 18.03.1918, eluk. Petserimaa Kulje v., 6 kl., tööline, Tallinn, Jalaväe Sõjakool, 1941 Tjumeni Sõjakooli kursant, Eesti korpus, leitnant, kompartei kandidaat, eriülesannetega Petserimaa üksus, alates 18.07.1943 Petseri partisanisalga nr. 574 rühmakomandör. [ERAF, 4-1-248, 236, ENSV ajalugu III, R9]

KURAŠEV, Nikolai, Aleksandr m, s. 1904. 1941 Miilitsa Divisjon, 4. jagu 3. osakond. [ERA, R-1728-1-16, AIS]

KURBA, Harald m, 1941 Läänemaa 11. hävituspataljon. [Prestuplenija… lk. 309]

KURBA, Robert m, s. 1923, eluk. Hiiumaa Emmaste v., 1941 Punaarmee, Eesti korpus, 63. tagavaralaskurpolk. [O.Mägi]

KURDA, Anton, Ossip m, s. 1912 Tomski obl. Tugani raj. Pokrovka, mob. Punaarmeesse, arr. 1942, 10a. [Hilda Sabbo, VR lk. 282]

KURE, Kristjan, Joosep m, s. 1890, kõrgh. TÜ prorektor ja õppejõud. EK(b)P KK orgtööosak. 1941. 1941 Töölispolk, propaganda instruktor. [Prestuplenija… lk. 309, ENE, ENSV ajalugu III]

KURE, Valter, Jaan m, 1941 Punaarmee, nooremleitnant. [KRA, 9-4-2]

KUREMA (Kuremaa), Arnold, Mats m, s. 1916 Harjumaa Kehtna v. Paluküla, eluk. sama, 6 kl., tööline, Punaarmees 63. tagavaralaskurpolk, 03.02.1945 deserteeris väeosast, arr. 06.11.52, trib. 05.02.53 §58-1b, 58-10, 58-11, 25+5, Komi ANSV Minerallag, vab. 06.08.1956. Oli Omakaitses. [R2; ERAF, 5SM-1-3]

KUREMA, Alma, Villem n, s. 21.05.1920, eluk. Tallinn Jakobsoni 43-1, 1941 Töölispolk. [Prestuplenija… lk. 309]

KURENNÕI, Pjotr m, eluk. Petserimaa Senno v., 1941 21. Petserimaa hävituspataljon. [ERA, R-1728-1-12]

KURES, Hendrik, Anton m, 1941 Tallinna Töölispolk, 2. pataljon, 5. rood, 1. rühm, 3. jagu, reamees. [ERA, R-1728-1-23, Prestuplenija… lk. 309]

KURG, Arnold, Hans m, s. 08.1904 Harjumaa Viimsi v., eluk. Iru v., algh., meremees, kalur. 1941 Tallinna 7. hävituspataljon, 1941 mobiliseeriti Punaarmeesse, Leningrad, 461. ehituspataljon, Eesti korpus. [R9, ERAF kart. 23, Prestuplenija…lk. 309]

KURG, Eduard, Mart m, s. 1909, eluk. Harjumaa Iru v., Punaarmees 7. laskurdiviis, 27. laskurpolk, 17.09.1944 deserteeris väeosast. [ERAF, 5SM-1-2]

KURG, Erich, Alfred m, s. 1914 Järvamaa, eluk. Tallinn Suur-Ameerika 23-8. EV soomusrongi kapral, 1941 Tallinna Töölispolk, 1. pataljon, 3. rood, reamees. [ERA, R-1728-1-23]

KURG, G., J. m, eluk. Tallinn Kopli 56-2, 1941 Tallinna 7. hävituspataljon. [Prestuplenija… lk. 30,; ERA, R-1728-1-6]

KURG, Henn-Ants, Tõnu m, s. 17.10.1898 Tallinn, kõrgh. TÜ Riigikaitselise Õpetuse Instituut. EV kolonel. Vabastati sõjaväeteenistusest 25.10.40. Surn. haigusesse Tallinn 28.12.1943. [ERA, R-1-1-309, tü, Sõjamuuseum]

KURG, Hermann, Juhan m, s. 1895, 8 kl., mehaanik, maavalitsus, Tartu, 08.1942 Punaarmees 249. eesti laskurdiviis, 921. laskurpolk. [ERA, R-1-5-33]

KURG, Jaan, Hendrik m, 1940 Eesti Rahvaväe Varustusvalitsuse toiduaineteladu, laohoidja, EV admin. nooremseersant, jäeti sõjaväeteenistusse Punaarmees. [ERA, 495-12-500, AIS]

KURG, Johannes, August m, eluk. Tallinn, 1941 Punaarmee, Eesti korpus, 921. laskurpolk, 07.10.1944 langes Saaremaal. [KRA, 9-4-2]

KURG, Johannes, Jaan m, Punaarmees, Eesti korpus, 300. laskurpolk, 17.09.1944 langes lahingus. [ERA, 5056-1-14]

KURG, Johannes, Johan m, s. 04.07.1908 Viljandimaa Holstre v., eluk. sama, 11.1941 hukatud, §; Holstre valla TK esimees, käis haarangutel, küüditaja, 1941 Viljandi 17. hävituspataljoni liige, vahistati 27.08.1941. [RAg; B; ERK II/1, ERA, R-1928-1-6]

KURG, Johannes, Peeter m, 1941 Punaarmee, 15.06.1946 surma teade ENSV Sõjakomissariaati. [KRA, 9-4-3]

KURG, Julius, Eduard m, s. 1908, 6 kl., tisler, treial, põlevkivikaevandus, Kohtla-Järve, 08.1942 Punaarmees 249. eesti laskurdiviis, 779. suurtükiväerood. [ERA, R-1-5-33]

KURG, Konrad, Martin m, s. 1918. 1941 miilitsa hävituspataljon, 1. rühma poliitjuht. [ERA, R-1728-1-16, AIS]

KURG, Leander, Martin m, s. 28.02.1911 Harjumaa Iru v., eluk. Tallinn, 10.09.1941 hukatud, § Julgeolekupolitsei; EKP Liige, hävituspataljoni liige, osales lahingutegevuses. [RAg; B; ERK II/1]

KURG, Ruff, Johannes, s. 15.07.1922 Tallinn, eluk. Tallinn, Liivalaia 106-1, tehnikum, paberitööline, V. Kingissepa nim. Paberikombinaat. 1941 mobiliseeriti Punaarmeesse, Tšeljabinsk, 1044. töökolonn, Eesti korpus, 21.05.1945 teade ENSV Sõjakomissariaati; langenud, surnud ja teadmata kadunute nimekiri. [R9; ERA, 5056-1- 15]

KURGVEL, Aleksei, Ivan m, s. 13.09.1904 Kuressaare, keskh. EV Kaitsevägede Staap, kapten. Vabastati sõjaväeteenistusest 04.08.40. Surn. New York 16.07.1982. [ERA, R-1-1-309, tü, Sõjamuuseum]

KURGVEL, Georg (Georgi), Andrei m, s. 12.04.1915 Petrograd, eluk. Tallinn Vene-Balti 30-1, algh., lukksepp. 1941 mobiliseeriti Punaarmeesse, Sverdlovski obl. Krasnouralsk, 790. ehituspataljon, Eesti korpus, 09.1944 teadmata kadunud. [R9; ERA, 5056-1-14]

KURGVEL, Hermann, Andrei m, s. 29.08.1888 Saaremaa Pöide v., eluk. sama, põllutööline. 17.12.1941 surmaotsus, §; SARK-i salaagent, hävituspataljoni liige, aktiivne kommunist. [RAg; B; ERK II/1]

KURILLOVSKI, F., A. m, eluk. Tallinn Herne 2-21, 1941 7. hävituspataljon. [ERA, R-1728-1-6]

KURILOV, Ignat, Vassili m, eluk. Tartumaa, Punaarmees, 05.11.1944 teade ENSV Sõjakomissariaati; langenud, surnud ja teadmata kadunute nimekiri. [ERA, 5056-1-6]

KURILOV, Ivan, Pjotr m, 1941 4. hävituspataljon. [ERA, R-1728-1-3]

KURILOV, Ivan, Trofim m, 1941 Tallinna 4. hävituspataljon. [ERA, R-1728-1-4]

KURILOV, Trofim, Feodor m, Punaarmees, Eesti korpus, 01.11.44 teade ENSV Sõjakomissariaati; langenud, surnud ja teadmata kadunute nimekiri. [ERA, 5056-1-6]

KURISE, Karl, Villem m, s. Tallinn, nooremleitnant, 22. korpus, 21. laskurpolk, 180. laskurdiviis, teadmata kadunud. [ERAF, 5SM-1-3]

KURIST, Ludvig m, s. 16.07.1905 Peterburi, alates 1920 Punaarmees, 1941 23. armee soomus-tankivägede staabi operatiivosakonna ülem, 1942 tankibrigaadi komandör, polkovnik, Nõukogude Liidu kangelane, 1945 demobiliseeriti. [ENE]

KURITSKI, A., L. m, 1941 hävituspataljon. [ERA, R-1728-1-19]

KURK, Eduard, Kuzma m, eestlane, s 1922, 4 kl., alates 15.11.1943 partisanisalga liige, ema eluk. Leningradi obl. [ERAF, 4-1-248, 262]

KURK, Johannes, Johan m, s. 1908, 1941 Viljandi 17. hävituspataljon. [ERA, R-1728-1-6]

KURK, Vladimir, Ida m, s. 1916, 6 kl., tisler, Lutheri Aviotehas, 08.1942 Punaarmees 249. eesti laskurdiviis, 417. üksik sapööripataljon [ERA, R-1-5-33]

KURKOV, Jakov, Sergei m, eluk. Tartumaa, 1941 Punaarmee, Eesti korpus, vanemleitnant, 21.09.1944 langes sõjas. [KRA, 9-4-2]

KURKOV, Vassili, Ivan m, s. 1921, 1941 Viljandi 17. hävituspataljon. [ERA, R-1728-1-6]

KURKUS m, 1941 Punaarmee, Eesti korpus, seersant, liikursuurtüki sihtur Avinurme lahingus. [Vend I/140]

KURKUS, Julius, Peeter m, s. Valgamaa Kuigatsi v., velsker, 22. korpus, 108. luurepataljon, 182. laskurdiviis, 11.07.1941 teadmata kadunud. [ERAF, 5SM-1-3]

KURM (Kurme), Senta, August n, s. 1906, eluk. Pärnumaa Sindi, 1941 Viljandi 17. hävituspataljon. [ERA, R-1728-1-6]

KURM, August, Jüri m, s. 1913, eluk. Tallinn Roosikrantsi 8b-12, 1941 Tallinna 4. hävituspataljon. [ERA, R-1728-1-2,4]

KURMAJEVA, Jekaterina Timofei n, s.1918, kõrgh., Omski ülikool, arst, 08.1942 Punaarmees 249. eesti laskurdiviis, 267. üksiksanitaarpataljon. [ERA, R-1-5-33]

KURMELO, Voldemar, Ivan m, leitnant, 22. territoriaalkorpus, 157. sidepataljon, 180. laskurdiviis, teadmata kadunud. [ERAF, 5SM-1-3]

KURMIN, Mihail, Andrean m, venelane, s. 14.10.1919, eluk. Virumaa, 4 kl., põllutööline, ajateenija, 1941 saadeti sunniviisil Venemaale, komnoor, alates 18.07.1943 Sirenevi nimelise Narva partisanisalga liige. [ERAF, 4-1-248, 236, R9]

KURNAU, Jaan, Jüri m, s. 22.02.1892, eluk. Viljandimaa Tuhalaane v., 1941 hukatud, § Eesti-Saksa ühiskohus (Viljandi); EKP liige, Rahva Omakaitse liige, pidas sidet GPU-ga, kohaliku hävituspataljoni liige. [RAg; B; ERK II/1]

KURNOSSOV, Aleksei, Vassili m, eluk. Petserimaa, 1941 Punaarmee, Eesti korpus, leitnant, 03.08.1942 surn. haavadesse rindel. [KRA, 9-4-2]

KUROTŠKIN, Aleksandr, Jekim m, venelane, s. 29.10.1915 Petserimaa Irboska v., eluk. Narva, algh., talunik, Kreenholmi Manufaktuur, praaker. 1941 mobiliseeriti Punaarmeesse, Sverdlovski obl. Rež, töölaager, Eesti korpus, 300. laskurpolk, 05.10.1944 langes Saaremaal. [R9, KRA, 9-4-2]

KUROV, Valentin, Nikolai m, 1941 Punaarmee, Narva töölispolk, 08.1941 langes Leningradi obl. Kingissepa all. [KRA, 9-4-5]

KURREL, Arnold, Otto m, s. 05.07.1914, eluk. Tallinn Raudtee 13-7, algh., töödejuhataja, riiklik merelaevandus. 1941 mobiliseeriti Punaarmeesse, Arhangelski obl. Krasnoborski raj., metsatööline, Eesti korpus, 364. sanitaarpataljon, 24.01.1945 teade ENSV Sõjakomissariaati; langenud, surnud ja teadmata kadunute nimekiri. [R9; ERA, 5056-1- 15]

KURRIK m, 1941 Punaarmee, 180. laskurdiviis, 07.1941 langes Porhovi all. [KRA, 9-4-5]

KURS, Elmar, Jaagup (Jakob) m, s. 25.06.1905, eluk. Tallinn, keskh. EV Vahipataljon, kapten, Punaarmee 22. territoriaalkorpus, sõjaväe Keskhaigla asjaajaja. 27.06.41 saadeti sunniviisil Venemaale. Langes 10.08.1941 Staraja Russa all. [R9, J.Pihlau, Auraamat; Sõjamuuseum]

KURS, Endel, Jakob m, s. 1922, eluk. Tallinn, 1941 Punaarmee, Eesti korpus, 921. laskurpolk, 13.10.44 teadmata kadunud. [R9, A.K. kaust 7; KRA, 9-4-2]

KURS, Erich, Jakob m, 1941 Punaarmee, Eesti korpus, 63. tagavarapolk, 04.08.1945 surma teade ENSV Sõjakomissariaati. [KRA, 9-4-3]

KURS, Johannes, Gustav m, s. 12.09.1907 Virumaa Püssi v., eluk. Tallinn, 4.kl., 22.09.1941 hukatud, Tallinn, § Julgeolekupolitsei; EKP liige, hävituspataljoni liige, sõdis sakslaste vastu. [RAg; B; ERK II/1]

KURSEMIR, Voldemar, Mihhail m, 1941 Punaarmee, Eesti korpus, 68. laskurpolk, 26.12.1944 surma teade ENSV Sõjakomissariaati. [KRA, 9-4-3]

KURZENKOV, Isaak, Rodion m, 1941 Punaarmee, 22. territoriaalkorpus, 07.1941 langes Porhovi all. [KRA, 9-4-5]

KURZIN, Ivan, Roman m, Punaarmees, 02.06.1946 teade ENSV Sõjakomissariaati; langenud, surnud ja teadmata kadunute nimekiri. [ERA, 5056-1-15]

KURT, Jaan, Juhan (Johannes) m, eestlane, s. 1922 Tveri kub., 10 kl., 07.1941 mobiliseeriti Punaarmeesse, seersant, 22.09.1942 suunati Podolski Sõjakooli, eriülesannetega Petserimaa üksus, alates 12.04.1944 partisanisalga liige, radist, 1944 teadmata kadunud. [ERAF, 4-1-236, 248, 262, 234]

KURTNA, Nikolai, Viktor m, s. 07.11.1924, eluk. Tallinn, 03.09.41 surmaotsus, § Julgeolekupolitsei; 1941 Tallinna 4. hävituspataljoni liige. [RAg; B; ERK II/1, ERA, R-1728-1-3,4]

KURTŠAVÕI, Ilja, Ivan m, venelane, s. 27.07.1908 Petserimaa Senno v., eluk. Tallinn, algh., kingsepp, sitsivabrik. 1941 mobiliseeriti Punaarmeesse, Sverdlovski obl. Ivdel, tööline, Eesti korpus, 05.01.1943 surn. haavadesse. [R9; ERA, 5056-1-14]

KURU, Jüri, Jüri m, s. 31.07.1895 Narva, eluk. Tartu, EV kapten, sõjaväemuusik. Punaarmees 182. diviisi 232. laskurpolgu orkestri kappelmeister, I järgu tehnik-intendant, arr. 16.06.41 Tartus, süüdistuskokkuvõte esitati 18.09.41 - läks vabatahtlikult Eesti sõjaväkke, 1919-20 võttis Eesti sõjaväe koosseisus osa relvastatud võitlusest (?) Punaarmee vastu, 1939-40 oli natsionalistlik-fašistliku organisatsiooni Kaitseliit liige, suhtus vaenulikult Punaarmee sissetulemisse ja nõukogude võimu kehtestamisse Eestis, teenides Punaarmees kiitis Saksa sõjaväge, häälestatud äärmiselt nõukogudevastaselt, lootis ja ootas võitu sõjas N.Liiduga, erin. otsusega 05.09.42 mõisteti 10. aastaks paranduslike tööde laagrisse, oli laagris algul äärmiselt armetus olukorras, sest oli kerges riides ja valges ülikonnas arreteeritud otse kontserdilt, surn. 21.09.1942 (1943) Norillagis Krasnojarski krais. [R3, Ü.Uluots, Eesti ohvitseride saatus; J.Pihlau, Auraamat]

KURU, Oskar, Aleksander m, s. 1904, eluk. Järvamaa Esna Pikk 4, 1941 Järvamaa 15. hävituspataljon. [ERA, R-1728-1-8]

KURUŠEV, Ivan, Ivan m, venelane, s. 01.07.1909 Virumaa, eluk. Tallinn Bekkeri 6a-24, 4 kl., lukksepp, Kopli metallitehas. 1941 hävituspataljon, mobiliseeriti Punaarmeesse, Arhangelsk, 1110. töökolonn, Eesti korpus, 300. laskurpolk, nooremseersant, 06.10.1944 langes Saaremaal. [R9, ERAF kart. 23, KRA, 9-4-2, Prestuplenija lk. 311]

KURVE (Kurves), Arnold, Hans (Ants) m, s. 08.1918 Läänemaa, eluk. Tallinn Tondi 20-11, 6 kl., maaler, Lutheri vabrik. 1941 mobiliseeriti Punaarmeesse, Arhangelski obl. Kotlas, 112. töökolonn, Eesti korpus, 243. keemiarood, vanemseersant, 05.10.1944 langes Saaremaal. [R9, ERAF kart. 23, KRA, 9-4-2]

KURVEMANN (Kurveman), Adolf, August (Gustav) m, s. 1926 Harjumaa Varbola v., eluk. Harjumaa Kernu v., talunik, 18.10.1944 mobiliseeriti Punaarmeesse 8. laskurkorpus, 7. laskurdiviis, 354. laskurpolk, 14.02.1945 jäi maha Tallinnas rindele saatmisel. [ERAF, 5SM-1-2,3]

KURVES, Johannes, Anton m, 1941 Tallinna Töölispolk, 2. pataljon. [ERA, R-1728-1-23]

KURVES, Juljus, Johannes m, EV Merejõud, n.maat, 01.10.1940 Punaarmees, saadeti major Kimmi väeossa Tallinn-Nõmmel. [ERA, 495-12-500, AIS

KURVI, Martin, Davet m, s. 23.11.1894 Stavropoli kub., keskh. EV 4. üksik jalaväepataljon, kapten. Vabastati sõjaväeteenistusest 05.11.40. Arr. 29.05.1951 Läänemaa Märjamaa v., trib. 10.07.1951, §58-1a, 58-11, 25+5, vab. Dubravlag Mordva ANSV Javass 02.06.1956 (inv.). [R1, R3, ERA, R-1-1-309, Sõjamuuseum]

KURVITS, Aksel, Aleksander m, eluk. Tartumaa, 1941 Punaarmee, Eesti korpus, 921. laskurpolk, 22.11.1944 langes Saaremaal. [KRA, 9-4-2]

KURVITS, Alfred, August m, s. 1919 Tartu, kutsealune, 1941 Punaarmee 42. laskurpolk., arr. 23.06.41 Kehtna baas, trib. 29.06.41,

§58-10, 58-11, Tallinn, surmaotsus täide viidud 30.06.1941. Vahejuhtum Kehtna baasis ööl vastu 22/23.06.41, kui rebiti maha sõjaväelisi eraldusmärke. [R1, R 8/1]

KURVITS, Ants (Hans), Kusta m, s. 14.05.1887 Tartumaa Voldi v., kõrgh. EV kindralmajor, Eesti piirivalve ülem 1922-39, Sõjanõukogu alaline liige. Vabastati sõjaväeteenistusest 31.08.40. Arr. 14.06.41, erin. 05.01.44 §58-2, 58-10 lg2, 58-11 10a; Sverdlovski obl. Sevurallag, surn. 27.12.1943, suri enne kohut. VR I/2. [R3; R6-2; ERA, R-1-1-309; J.Pihlau, Auraamat]

KURVITS, Eduard, Peeter m, eestlane, s. 1923, eluk. Tartu, 8 kl., 1941 mpobiliseeriti Punaarmeesse, Eesti korpus, alates 20.10.1943 partisanisalga liige, perek. eluk. Leningradi obl. [ERAF, 4-1-248, 262, R9]

KURVITS, Heino, Viktor m, eluk. Võrumaa Sõmerpalu v., talupidaja, Saksa sõjaväest 1944 Eesti korpusesse. [Joann Toomik]

KURVITS, Jaan, Peeter m, s. 25.10.1893 Võrumaa Koiola v., eluk. Tartu, kõrgh., EV 2. diviisi staabiülem, kolonel, 1941 Punaarmees 22. territoriaalkorpus 182. laskurdiviisi staap, arr. 08.05.41 Tartu Heidemanni 54-2, erin. 31.03.42 §58-4, 58-10, 58-11, surmaotsus, hukatud 08.05.1942 Solikamskis Molotovi obl. [R1; R2; J.Pihlau, Auraamat; Elias Kasak]

KURVITS, Paul-Johannes, Eduard m, eestlane, s. 04(14).04.1918 (1919) Tartumaa, eluk. Otepää Lai 11-6, 8 kl., sõjaväelane, 1941 saadeti sunniviisil Venemaale, Eesti korpus, kompartei kandidaat, nooremleitnant, 22.09.1942 suunati Podolski Sõjakooli, alates 18.07.1943 Stepanovi nimelise Tartu partisanisalga nr. 573 liige, 04.01.1944 hukkus sõjas. [ERAF 4-1-248, 236, 234, ENSV ajalugu III, R9]

KURVITS, Voldemar, August m,Venemaa eestlane, s. 10.03.1917 Petrogradi kub, eluk. Leningradi obl, 3 kl., traktorist. Udmurdi ANSV, ehitustööline, Eesti korpus, oli saksa sõjavangis Polotskis ja teistes laagrites. 31.01.1945 Punaarmees 7. ehituspataljon, 2. rood. [R9, ERAF, 5SM-1-3]

KURÕŠKIN, Nikolai, Timofei m, venelane, s. 1922, eluk. Tallinn Bekkeri 32-43, 1941 Tallinna 7. hävituspataljon. [Prestuplenija...lk 311; ERA, R-1728-1-6]

KUSK, Erich, Kristjan m, s.1911, 6 kl., tisler riiklikus liidu lennukitehases Tallinnas, 08.1942 Punaarmees 249. eesti laskurdiviis, 917. polk. [ERA, R-1-5-33]

KUSKALA, Harald, Ivan m, 1941 Punaarmee, surn. [KRA, 9-4-2]

KUSLAP, Karl, Jaan m, s. 27.07.1920 Tartumaa Laiuse v., eluk. Tartu, 9 kl., mööbelsepp, tööstus Areng. 1941 mobiliseeriti Punaarmeesse, Sverdlovski obl. Kirovgrad, puutööline, Eesti korpus, 267. sanitaarpataljon, 11.10.1944 surn. lahingus saadud haavadesse. [R9; ERA, 5056-1-14]

KUSLAPUU, Aksel m, s. 28.05.1923 Võru, 07.1941 hukatud, § Omakaitse kohus (Võru); Võru hävituspataljoni liige, osales haarangutel. [RAg; B; ERK II/1]

KUSMANN, (Kusman), Arnold, Madis m, s. 1914, 1941 Tallinna Töölispolk, 1. pataljon, 2. rood, 3. rühm, 1. jagu. [ERA, R-1728-1-23, Prestuplenija… lk. 311]

KUSNETSOV, Dimitri, Trohim m, 1918, 1941 Pärnu 16. hävituspataljon. [ERA, R-1728-1-9]

KUSOV, Andrei, Sergei m, 1941 Tallinna 4. hävituspataljon. [ERA, R-1728-1-4]

KUSSOV, Nikolai m, Mustvee partorg, 1941 Mustvee hävituspataljon, komandör. [ERAF, 32-1-8]

KUSTIN, Johannes-Martin, Mart m, s. 15.08.1907 Virumaa Sõmeru v., eluk. Tallinn, metallitööline. 10.09.1941 hukatud, Tallinn, § Julgeolekupolitsei; hävituspataljoni liige, osales haarangutel. [RAg; B; ERK II/1]

KUSTOV, Viktor, Mihhail m, venelane, s. 02.1913 Petserimaa Vilo v., eluk. sama, algh., põllutööline kolhoosis, kompartei kandidaat, 1941 hävituspataljon, inimeste arreteerija, 1941 mobiliseeriti Punaarmeesse, Sverdlovski obl. Alapaevski raj., põllutööline kolhoosis, Eesti korpus. [R9, ERAF kart. 23, Prestuplenija… lk. 312]

KUŠAKOV, Stepan, Aleksei m, venelane, s. 04.11.1907, eluk. Tallinn Bekkeri 33-14, 1941 Tallinna 7. hävituspataljon. [Prestuplenija...lk311; ERA, R-1728-1-6]

KUŠAKOV, Vassili, Aleksei m, venelane, s. 1920 Petserimaa, 4 kl., tööline, Punaarmees 7. Eesti laskurdiviis, 27. laskurpolk, 15.07.1942 deserteeris väeosast, peeti kinni. [ERAF, 5SM-1-2]

KUŠKA, Heinrich-Johann, Hendrik m, s. 06.08.1889 Pärnu, eluk. sama, 11.07.1941 hukatud, §; EKP liige, hävituspataljoni liige. [RAg, B, ERK II/1]

KUŠTOK, Marie n, 1941 hävituspataljon. [ERA, R-1728-1-19]

KUZENIN, Aleksei, Ivan m, Venemaa eestlane, s. 1922, 6 kl., komnoor, seersant, alates 10.03.1944 partisanisalga liige. [ERAF, 4-1-248]

KUZENIN, Nikolai, Ivan m, Venemaa eestlane, s.29.07.1922 Peterburi kub., eluk. Leningradi obl. Volossovo raj., Punaarmees, Tšeljabinski obl. UAZ, 774. ehituspataljon, Eesti korpus seersant, komnoor, alates 13.02.1944 Šumilovi nimelise partisanisalga liige, saadeti sakslaste tagalasse Virumaale, 03.1944 teadmata kadunud. [ERAF, 4-1-262, 39, R9]

KUZMA, Alfred, Juhan m, Venemaa eestlane, s. 30.10.1920 Peterburi kub., eluk. Leningradi obl., 4 kl., põllutööline. 1941 Punaarmee, 1942 Eesti korpus, 921. laskurpolk, 24.10.1944 langes Saaremaal. [KRA, 9-4-2]

KUZMIN, Jegor, Mihail m, Venemaa eestlane, s. 1907 Omski kubermang Krutinski v. Rõžkovo k., vähese haridusega, punaarmeelane, 656. ehituspataljon Tšeljabinski linn, 25.11.1941 Sverdlovski sõjatribunal §58-10 lg.2 mõistetud vangi. [Memorial]

KUZNETSOV (Kusnetsov), Nikolai, Ivan m, venelane, s. 09.08.1914 Narva, eluk. Narva Peetri plats 9-14, 6 kl., pagar, Punaarmee leivamaja. 1941 mobiliseeriti Punaarmeesse, Sverdlovski obl. Rež, 787. tööpataljon, Eesti korpus, 24.03.1945 langes Läti Kuramaa, maetud 7. laskurdiviisi 3. kalmistu. [ERAF, kart. 23, Vahter 155]

KUZNETSOV, Aleksei, Vassili m, venelane, s. 02.02.1905 Petserimaa Linnuse v., eluk. sama, 19.09.41 Senno v., § kohalik kohus (Senno); aktiivne kommunist, propagandist, hävituspataljoni liige. [RAg; B; ERK II/1]

KUZNETSOV, Feodor, Feodor m, eluk. Tallinn, 1941 Punaarmee, Eesti korpus, 02.09.1942 teadmata kadunud. [KRA, 9-4-2]

KUZNETSOV, Georgi S. m, s. 1926, eluk. Tallinn, 1941 Tallinna 7. hävituspataljon, 1941 mobiliseeriti Punaarmeesse, Eesti korpus (1941-1945). [R9; ERA, R-1728-1-6]

KUZNETSOV, Ignati, Jaan m, 1941 Tallinna 4. hävituspataljon. [ERA, R-1728-1-4]

KUZNETSOV, **Jossif, Leonti** m, venelane, s. 10.01.1910 Tartumaa Kallaste, 10.12.1941 surmaotsus, § Julgeolekupolitsei; kommunist, hävituspataljoni liige, abikaasa põgenes Venemaale. [RAg; B; ERK II/1]

KUZNETSOV, **Mihhail, Grigori** m, venelane, s. 15.10.1922 Virumaa Skarjatina v., eluk. Skarjatina v. (van.), algh., talunik, Tallinna Jalaväe Sõjakool, ajateenija. 1941 saadeti sunniviisil Venemaale, Altai krai, Slavgorod, Tjumeni Sõjakool, kursant, Eesti korpus, nooremleitnant, 1942 teadmata kadunud. [R9; ERA, 5056-1-14]

KUZNETSOV, **Pavel** m, 1941 miilitsa hävituspataljon, Tallinna 4. jsk. miilits. [ERA, R-1728-1-16]

KUZNETSOV, **Pjotr, Lavrenti** m, venelane, s. 1910 Kroonlinn, 6 kl. 1941 Punaarmee, arr. 18.02.42 sõjaväehaigla, trib. 15.03.42, § 58-10 lg.2, 10+3a., 2. kohus, 12.10.46 Mordva ANSV Temlagi kohus, § 58-14, 10a., vab. 16.12.1954. Nõukogudevastane agitatsioon Punaarmees. Kuulus kontrrevolutsioonilisse gruppi. [R3 6142-E]

KUZNETSOV, **Vassili** m, venelane, eluk. Tartumaa Kasepää v., 1941 Tartumaa hävituspataljon. [Tamm I]

KUZNETSOVA, **L., J.** n., 1941 hävituspataljon. [ERA, R-1728-1-19]

KUZOV, **Andrei, Sergei** m, 1941 Tallinna 4. hävituspataljon. [Prestuplenija… lk. 314, ERA, R-1728-1-3]

KUTMAN, **Otto, Johan** m, s. 1918, 1941 mobiliseeriti Punaarmeesse, Eesti korpus, seersant, alates 06.12.1943 saadeti täitma partisanina eriülesannet, 23.03.1945 langes Läti Kuramaa. [ERAF, 4-1-236, R9]

KUTNIK, **Bernhard, Karl** m, s. 12.12.1926 Läänemaa, eluk. Läänemaa Kirbla v., raudteelane, 10.11.1944 mobiliseeriti Punaarmeesse, 8. laskurkorpus, 7. laskurdiviis, 14.02.1945 jäi maha rindele saatmisel. [ERAF, 5SM-1-2; ERAF, 5SM-1-3]

KUTSAR, **Erich, Hans** m, s. 05.02.1919 Tartumaa, eluk. Pühajärve v., 5 kl., põllutööline, ajateenija. 27.06.1941 saadeti sunniviisil Venemaale, oli saksa sõjavangis Königsbergis, 09.11.1941 vab. Valgas. 17.09.1944 mobiliseeriti Punaarmeesse, 63. tagavaralaskurpolk, 16.04.1945 deserteeris väeosast. [R9; ERAF, 5SM-1-3]

KUTSAR, **Jaan, Juhan** m, s. 1913 Tartumaa Pühajärve v., Punaarmees 8. laskurkorpus, 249. laskurdiviis, 779. suurtükiväepolk, 18.02.1945 jäi maha Volmari jaamas rindele saatmisel. [ERAF, 5SM-1-3]

KUTSAR, **Kuulo (Kristjan), Hain (Hanno, Hans)** m, s. 24.10.1895 Tartumaa Rõngu v., eluk. Tallinn. EV Sõjaväe tehnikakool, relvastusosakond, kapten, 1941 saadeti sunniviisil Venemaale, läks Velikije Luki all üle sakslaste poolele, oli saksa sõjavangis Königsbergis, vabanes 1942, sai tagasi Eestisse, 1944 mobiliseeriti saksa sõjaväkke, jäi Eestisse. Arr. 03.01.1946 Tallinn Kreutzwaldi 15-7, trib. 12.02.1946, §58-1b, 10+3a, Irkutski obl. Angarlag, vab. 30.06.1955, suri 1973 Viljandis [R8/1, R9, A.Järver, Sõjamuuseum]

KUTSAR, **Leonhard, Johan (Johann)** m, eluk. Tallinn S.Raevalla 34, 1941 2.(4.17.) hävituspataljon, 1. rood, 2. rühm. [Prestuplenija...lk. 312, ERA, R-1728-1-1a]

KUTSAR, **Oskar, Maali** (Amalia) m, s. 21.04.1919 Viljandimaa, eluk. sama, põllutööline, tegevväelane, ajateenija, kapral. 06.1941 saadeti sunniviisil Venemaale, oli saksa sõjavangis Königsbergis, saabus kodumaale Saksamaalt. 02.02.1945 Punaarmees 8. ehituspataljon. [R9; ERAF, 5SM-1-3]

KUTSAR, **Peeter, Juhan** m, s 1912, eluk. Viljandi Tallinna 40, 1941 hävituspataljon. [ERA ,R-1728-1-10]

KUTTI, **Herbert, Karl** m, s. 17.01.1907 Läänemaa Palivere v. Tagavere mõis, kõrgh., jur. Mobiliseeriti 1941 Punaarmeesse, Arhangelski obl. Nižnjaja Striga, 113. töökolonn, Eesti korpus. Surn. 16.02.1996. [R9; Album Vironorum II]

KUTTI, **Valter, Karl** m, s. 22.10.1911 Harjumaa Saue v. Koppelmanni mõis. 1932-39 TÜ põllumajandusteadusk. agronoomia osak. Mobiliseeriti 1941 Punaarmeesse, Arhangelsk, 1001. ehituspataljon, Eesti korpus. Surn. 10.10.1994. [R9; Album Vironorum II]

KUTUSOV, **Lavrenti** m, astus komparteisse 01.09.1940. 1941 4. hävituspataljon. [ERA, R-1728-1-18, AIS]

KUTUZOV (**Kutusov**), **Grigori, Ivan** m, venelane, s. 26.11.1918, eluk. Tallinn Kopli 130-15 (Vene-Balti 130-15), kompartei liige, 1941 Tallinna 7. ja 4. hävituspataljon. [Prestuplenija...lk.312, ERA, R-1728-1-6]

KUTUZOV (**Kutusov**), **Sergei, Ivan** m, eluk. Tallinn Leigri 3-3, kompartei liikmekandidaat,1941 Viljandi 17. hävituspataljon, 3. rood, Tallinna 7. hävituspataljon. [ERA, R-1728-1-6, Prestuplenija… lk. 312]

KUTUZOV (**Kutusov**), **Vassili, Ivan** m, venelane, s. 06.01.1911, eluk. Tallinn Kanarbiku 16-6, autojuht, kompartei liige, 1941 Tallinna 7. hävituspataljon. 1941 Punaarmees, 368., 917. laskurpolk. [R9; Prestuplenija...lk.312; ERA, R-1728-1-6]

KUUB, **Priidik, Aleksander** m, 1941 Punaarmee, välihaigla, 02.04.1945 surma teade ENSV Sõjakomissariaati. [KRA, 9-4-3]

KUUD, **Roman, Jemeljan** m, 1941 Punaarmee, leitnant. [KRA, 9-4-2]

KUUDA, **Leopold, Andres** m, s. 16.10.1915 Tartumaa Rannu v., eluk. Tartu, 26.07.1941 surmaotsus, § Julgeolekupolitsei; komsorg, hävituspataljoni liige, sõitis relvastatult mootorrattaga linna. [RAg; B; ERK II/1]

KUUDER, **Aleksander** m, EV v.seersant, 09.1940 oli 22. territoriaallaskurkorpuse lennuväe baasis. [ERA, 526-1-344]

KUUDER, **Georgi, Georgi** m, viidi üle Eesti sõjaväest Punaarmeesse 01.10.40, 22. territoriaallaskurkorpus, 180. laskurdiviis, 42. laskurpolk, seersant. [ERA, R-328-1-12, AIS]

KUUDRE, **A.** m, EV v.seersant, 09.1940 Punaarmees, määratakse lennuväebaasi komandandi ja kompanii varade likvideerijale abitöö-jõuks. [ERA, 526-1-344]

KUUDRE, **Anatoli, Aleksander** m, s. 1917 Petrograd, 6 kl., 30.11.1944 mobiliseeriti Punaarmeesse, 63. tagavaralaskurdiviis, 28.03.1945 deserteeris väeosast. [ERAF, 5SM-1-3]

KUUL, **Evald, Andrei** m, s. 1909 Võrumaa, algh., 1941 Venemaale, Udmurdi ANSV Kambarka, autojuht, 19-23.06.1942 mobiliseeriti Punaarmeesse. [ERA, R-1-5-33]

KUUL, **Frants, Richard** m, s. 11.1918 Narva, eluk. Narva Tartu 13-12, algh., müürsepp. 1941 mobiliseeriti Punaarmeesse, Sverdlovski obl. Rež, tööpataljon, Eesti korpus, 300. laskurpolk, 12.10.1944 langes lahingus Saaremaal. [R9; ERA, 5056-1-6,14]

KUUL, **Oskar, Peeter** m, s. 06.11.1924, Venemaa eestlane, sündinud Siberi eesti külas Omski lähedal, 1942 mobiliseeriti Punaarmeesse, tööpataljon, Eesti korpus, O.Andrejevi pataljoni staabi käskjalg. Surn. 10.12.1992 Viimsis. [Lään, Vend 1/799, Eesti NSV 1975, Internet]

KUUL, Osvald, Andrei m, s. 1909 Virumaa, 6 kl., autojuht, ehitustrust nr.1, 1941 Venemaale, Udmurdi ANSV, naftabaas, 1942 Punaarmees. [ERA, R-1-5-31]

KUULBAS (Kuulbass), Boris, Johannes m, s. 07.10.1915, eluk. Harjumaa Kuusalu v., 05.10.1941 hukatud, § Julgeolekupolitsei; EKP usaldusmees, 1941 20. Harjumaa hävituspataljoni liige. [RAg; B; ERK II/1, ERA, R-1728-1-11]

KUULBAS, Alfred m, 08.1941 mobiliseeriti Punaarmeesse, Arhangelski obl., Kotlas, tööpataljon, 5. ehituspataljon 2.rood 3.rühm 2.jagu. [E.Kornel]

KUULBAS, Amalie, Hans n, s. 14.05.1894, eluk. Harjumaa Kuusalu v., 07.10.1941 surmaotsus, § Julgeolekupolitsei; hävituspataljoni liige. [RAg; B; ERK/1]

KUULBAS, Johannes, Anna m, s. 16.10.1891 Harjumaa, eluk. Harjumaa Kuusalu, 4 kl., puusepp, 1941 20. Harjumaa hävituspataljon, 1941 mobiliseeriti Punaarmeesse, Eesti korpus.[R9, ERAF kart. 23, ERA, R-1728-1-11]

KUULBERG, Hans, August m, 1941 Punaarmee, 15.06.1946 surma teade ENSV Sõjakomissariaati. [KRA, 9-4-3]

KUULI, Georg, Jüri m, s. 09.1911 Rjazani kub, eluk. Harjumaa Kernu v. (abik.), kaubanduskool, lukksepp-traktorist, Tallinn. 27.07.41 mobiliseeriti Punaarmeesse, Sverdlovski obl. Krasnouralsk, 789. tööpataljon, Eesti korpus , 300. laskurpolk, 12.10.1944 hukkus. [R9; ERA, 5056-1-14]

KUULI, Ilmar, Jüri m, eluk. Tartumaa, 1941 Punaarmee, Eesti korpus, 921. laskurpolk, 18.03.1945 teadmata kadunud. [KRA, 9-4-2]

KUULMAN (Kulman), Salomon, Abram m, juut, s. 15.11.1908 Narva, eluk. sama, 5 kl., autojuht, Kreenholmi vabrik. 1941 mobiliseeriti Punaarmeesse, Eesti korpus, 371. laskurpolk, 19.11.1945 surma teade ENSV Sõjakomissariaati. [R9, ERAF kart. 23, KRA, 9-4-3]

KUULME, Johannes, Johan m, s. 17.10.1914 Tallinn, eluk. Tallinn Klaasingi 3a-6, keskh., joonestaja. 27.07.41 mobiliseeriti Punaarmeesse, Molotovi obl., 792. ehituspataljon, Eesti korpus, 18.10.1944 surma teade ENSV Sõjakomissariaati. [R9, ERAF kart. 23, KRA, 9-4-3]

KUULTSE (Kuulse) m, 1941 Punaarmee, 180. laskurdiviis, 07.1941 langes Porhovi all. [KRA, 9-4-5]

KUUM, Arnold, Juhan m, s. 1912 Saaremaa, 6 kl., 02.02.1945 Punaarmees 8. ehituspataljon, 1. rood, oli saksa sõjaväes. [ERAF, 5SM-1-3]

KUUMA, Viktor, Jaan m, eluk. Tallinn, 1941 Punaarmee, Eesti korpus, 917. laskurpolk, nooremleitnant, 26.12.1942 langes Velikije Luki all. [KRA, 9-4-2]

KUUR, Erich, Peeter m, s. 1917 Kirov, 5 kl., tööline, Punaarmees, 04.1944 deserteeris väeosast, 28.04.1944 peeti kinni Leningradis. [ERAF, 5SM-1-2]

KUURA, Aleksander, Mihail m, s. 1922, eluk. Võrumaa Misso k/n., mobiliseeriti 1944, 7. laskurdiviisi ratsaluure eskadron. [Joann Toomik]

KUURA, Johan (Johannes), August m, s. 06.1916 Pärnumaa Sindi, eluk. Tallinn Kuninga 1-3, 6 kl., lukksepp, ehitustrust nr. 34. 1941 mobiliseeriti Punaarmeesse, Tšeljabinski obl. Zlatoust, Tšebarkul, tööpataljon, Eesti korpus, 3154. evakohaigla, 28.09.1945 surma teade ENSV Sõjakomissariaati. [ERAF kart. 23, R9, KRA, 9-4-3]

KUURA, Roman m, s. 08.08.1906 Pärnu, eluk. sama, spordiinstruktor. 1941 Punaarmee, Viljandi hävituspataljon, 07.1941 langes Märjamaa lähistel, teistel andmetel 11.07.1941 hukatud, §; hävituspataljoni liige. [KRA, 9-4-5; RAg; B; ERK II/1]

KUURMAA, Arnold m, 1940 Eesti Rahvaväe Varustusvalitsuse laskemoona töökoda, I järgu meister, EV seersant, jäeti sõjaväeteenistusse Punaarmees. [ERA, 495-12-500]

KUURMANN (Kurmann) Johannes, Ants, s. 02.1918 Läänemaa, eluk. Läänemaa Kullamaa v., 6 kl., põllutööline. 03.07.41 mobiliseeriti Punaarmeesse, Vologda, töökolonn, Eesti korpus, 917. laskurpolk, 11.11.1942 surn. haigusesse. [R9; ERA, 5056-1-14]

KUURPERK, Oskar m, 1941 mobiliseeritud Punaarmeesse. 26.08.41 põgenes aluselt Pärnumaa. Leiti mõrvatuna Šnelli tiigi lähedal Tallinnas Toompeal. [R3, ml-jt, Linna Teataja 18.09.41 nr.11]

KUUS, Albert, Karl m, s. 17.03.1910 Tartumaa, eluk. Kiviõli, algh., kütja, Kiviõli. 1941 mobiliseeriti Punaarmeesse, Arhangelski obl. Solvõtšegodsk, 110. töökolonn, Eesti korpus, 925. laskurpolk, 21.09.1944 langes lahingus. [R9; ERA, 5056-1-14]

KUUS, Eduard (Edgar) Jaan m, eluk. Võrumaa, Punaarmees, 05.11.1944 teade ENSV Sõjakomissariaati; langenud, surnud ja teadmata kadunute nimekiri. [ERA, 5056-1-6].

KUUS, Ferdinand m, 1941 hävituspataljon. [ERAF, 32-1-14]

KUUS, Heino m, 1941 Punaarmee, seersant, 1. hävituspataljon, 08.1941 langes Tallinna all. [KRA, 9-4-5]

KUUS, Johannes, Jaan m, 1941 Punaarmee, Eesti korpus, 354. laskurpolk, 27.04.1945 surma teade ENSV Sõjakomissariaati. [KRA, 9-4-3]

KUUS, Voldemar, August m, 1941 Punaarmee, Eesti korpus, 09.07.1946 surma teade ENSV Sõjakomissariaati. [KRA, 9-4-3, AIS]

KUUSALU, Harri m, s. 1917, metallitehas „Ilmarine“, 1941 Tallinna Töölispolk. [ERA, R-1728-1-23]

KUUSE, Avo, Jaan (Jaak) m, s. 09.08.1909 Pärnu, eluk. Tallinn-Nõmme Mahla 11, keskh., EV leitnant, vabastati sõjaväest enne Punaarmeesse üleviimist, Tallinna Polütehniline Instituut, kehakultuurikateedri juhataja. 08.08.1941 mobiliseeriti Punaarmeesse, Sverdlovski obl. Krasnouralsk, 790. ehituskolonn, puuseppade brigadir, 1942 Eesti korpus, 7.laskurdiviis 300.laskurpolgu pataljonikomandör, vanemleitnant, langes sakslastele sõjavangi Velikije Lukis, pärast linna vallutamist arr. 15.01.43, trib. 11.03.43, §58-1b, surmaotsus, hukati Kalinini obl. Toropetsis 30.04.1943 [R3; R9; J.Pihlau Auraamat]

KUUSE, Jaak, Hans m, s. 13.12.1893 Läti Ape. EV Tartu sõjaväeringkonna staap, major. Vabastati sõjaväeteenistusest 31.08.40. Arr. 31.01.1945 Tartumaa Ropka aiand, trib. 23.07.1946, §58-1a, 58-11, 5+3, Kemerovo obl., vab. 1950 invaliidina. Surn. Viljandi 25.09.1981 [R1, ERA, R-1-1-309, Sõjamuuseum]

KUUSE, Jaan m, s. 1907, eluk. Tallinn 1941 20. Harjumaa hävituspataljon, 1941 mobiliseeriti Punaarmeesse, Eesti korpus, surn. 1942. [R9, A.K. kaust 12, Prestuplenija… lk. 313]

KUUSE, Johannes, Peeter m, s. 1909 Tartumaa, 6 kl., 26.12.1944 mobiliseeriti Punaarmeesse, 63. tagavaralaskurpolk, 17.04.1945 deserteeris väeosast. [ERAF, 5SM-1-3]

KUUSE, Rudolf (Adolf), Jaan m, s. 1922, eluk. Hiiumaa Käina v. Putkaste k., 1941 Läänemaa 11. hävituspataljon. [ERA, R-1728-1-7]

KUUSEMETS, Ants, Juhan m, s. 25.08.1914 Harjumaa Kuivajõe v., eluk. sama, 4 kl., talupoeg. 1941 mobiliseeriti Punaarmeesse, tööpataljon, Eesti korpus, 300. laskurpolk, 30.12.1942 langes Velikije Luki all. [R9, ERAF kart. 23, V.Luki in memoriam; KRA, 9-4-2]

KUUSEMETS, Arnold, Liisi m, eluk. Virumaa Küti v. Saueaugu, Tallinna Tehnikum. Kompartei 1940. 1941 mobiliseeriti Punaarmeesse, Eesti korpus, 354. laskurpolk, 01.01.1943 teadmata kadunud. [R9, KRA, 9-4-2, AIS]

KUUSEMETS, Eduard, Tõnis m, s. 01.06.1913 Virumaa Kunda v., eluk. Tallinn, 11.02.1942 hukatud, Tallinn, § Julgeolekupolitsei; EKP kandidaat, 1941 20. Harjumaa hävituspataljoni liige, osales haarangutel. [RAg; B; ERK II/1, ERA, R-1728-1-11]

KUUSEMETS, Gustav, Johannes m, s. 06.1907 Tallinn, eluk. Tallinn Suur-Laagri 12-3, 6 kl., lukksepp, tekstiili abimaterjalide tööstus. 1941 mobiliseeriti Punaarmeesse, Kirovi obl., metsatööline, Eesti korpus, 15.06.1946 surma teade ENSV Sõjakomissariaati. [R9, ERAF kart. 23, KRA, 9-4-3]

KUUSEMETS, Hermann, Aleksander m, eluk. Põltsamaa, 1941 20. Harjumaa hävituspataljon, 1941 mobiliseeriti Punaarmeesse, Eesti korpus. [R9, A.K. kaust 12, Prestuplenija… lk. 313, AIS]

KUUSEMETS, Martin, Hendrik m, s. 10.03.1921, eluk. Harjumaa Padise v. Ranna k., 6 kl., talupoeg. 03.07.41 mobiliseeriti Punaarmeesse, Eesti korpus, 921. laskurpolk. 22.10.1944 hukkus. [R9; ERA, 5056-1-14]

KUUSEMÄGI, Villem, Villem m, s. 1914 Läänemaa Oru v. Kapri k., eluk.sama, 4 kl., talunik, sepp, 29.11.1944 mobiliseeriti Punaarmeesse, 8. laskurkorpus, 7. laskurdiviis, 27. laskurpolk, 07.02.1945 jäi maha Tallinnas rindele saatmisel; arr. 04.02.47, trib. 06.05.47, 58-1b, 58-11, 182 lg.1, 10 a., Kemerovo obl. Južkuzbasslag, surn. 20.05.1948. Oli Omakaitses. [R1; R8/1; ERAF, 5SM-1-3]

KUUSEORG, Nikolai, Semjon m, s. 1924 Pihkva obl., 3 kl., 23.12.1944 mobiliseeriti Punaarmeesse, 63. tagavaralaskurpolk, 17.04.1945 deserteeris väeosast. [ERAF, 5SM-1-3]

KUUSEVÄLI, Eduard, Jaan m, s. 04.10.1909 Harjumaa Nissi v., eluk. Nissi v. Vihemäe k., 4 kl., põllutööline. 22.07.41 mobiliseeriti Punaarmeesse, Arhangelski obl., tööpataljon, Eesti korpus, 921. laskurpolk, 17.11.1942 surn. haigusesse. [R9; ERA, 5056-1-14]

KUUSHARU, Rudolf, Jaan m, 1941 Tallinna Töölispolk, 2. pataljon, 5. rood, 3. rühm, 2. jagu, reamees. [ERA, R-1728-1-23, Prestuplenija… lk. 313]

KUUSIK, Agu, Eduard m, s. 04.09.1910, eluk. Tartumaa Pala v., käskjalg. 05.08.1941 hukatud, § Julgeolekupolitsei; brigaadimiilits, hävituspataljoni liige. [RAg; B; ERK II/1]

KUUSIK, Aleksander, Peeter m, s. 1919 Pärnumaa Orajõe v., kutsealune, 1941 Punaarmee 42. laskurpolgus, arr. 23.06.41 Kehtna baas, trib. 29.06.41, §58-10, 58-11, Tallinn, surmaotsus täide viidud 30.06.1941. Vahejuhtum Kehtna baasis ööl vastu 22/23.06.41, kui rebiti maha sõjaväelisi eraldusmärke. [R8/1]

KUUSIK, Alfred, Aleksander m, s. 1911, lõpet. kõrgem, järelvalvetehnik, aviotehased, 08.1942 Punaarmees 249. eesti laskurdiviis, 925. laskurpolk. [ERA, R-1-5-33]

KUUSIK, Arnold, Jüri m, s. 1915, eluk. Tallinn Kauba 26-11, 1941 Tallinna 4. hävituspataljon. [ERA, R-1728-1-4]

KUUSIK, August, Jakov (Jakob) m, s. 1897 Läänemaa Velise v., 3 kl., maaler. 1941 Viljandi 17. hävituspataljon, 1941 Venemaale, Tatari ANSV, 1942 Punaarmees. [ERA, R-1-5-31; ERA, R-1728-1-6]

KUUSIK, Georg, Ruben m, Punaarmees Eesti korpus, 7. laskurdiviis, 917. laskurpolk, lahingus Velikije Luki all langes vangi sakslastele, 01.1943 sakslaste alistumisel jäi Punaarmee kätte, haavatud, saadeti hospitali. [ERAF, 5SM-1-4, AIS]

KUUSIK, H., I. m, eluk. Tallinn Kungla 35-5, 1941 Tallinna 7. hävituspataljon. [ERA, R-1728-1-6]

KUUSIK, Jakob, Peeter m, s.1911, 5 kl., laudsepp, Saaremaal "Karu" baasis, 08.1942 249. eesti laskurdiviis, 917. polk. [ERA, R-1-5-33]

KUUSIK, Karl, Villem m, s.26.05 1910 Virumaa, eluk.Tallinn Vesivärava 48-6, 8 kl., ökonomist, Tallinna Linna Ehitustrust, 07.1941 mobiliseeriti Punaarmeesse, Sverdlovski obl. Rež, 788. ehituspataljon, Eesti korpus, tuli tagasi. [R10; I.Ora-Ellram]

KUUSIK, L., I. m, eluk. Tallinn Kungla 35-5, 1941 7. hävituspataljon. [ERA, R-1728-1-6]

KUUSIK, Leo, Otto m, s. 09.04.1915 Põltsamaa, eluk. Tallinn, EV nooremleitnant. Saadeti sunniviisil Venemaale, põgenes. Saksa sõjavägi. Langes 02.02.44 Venemaal, Pljussa jaama lähedal. Maetud Põltsamaal. [R9; J.Pihlau, Auraamat]

KUUSIK, Rudolf, Gustav m, Punarmees, 16.02.1945 teade ENSV Sõjakomissariaati; langenud, surnud ja teadmata kadunute nimekiri. [ERA, 5056-1-15]

KUUSIK, Sinovi, Elisabeth m, s. 24.11.1912 Pärnumaa Orajõe v., eluk. Pärnu, juhutööline. 11.07.1941 hukatud, §; hävituspataljoni ja MOPR-i liige. [RAg; B; ERK II/1]

KUUSIKU, Lembit m, eluk. Hiiumaa Pühalepa v. Aruküla, 1941 Punaarmee. [O.Mägi]

KUUSIS m, eluk. Tallinn, 1941 mobiliseeriti Punaarmeesse, sai surma Selizarovo linnas 10.1942 pommitamise tagajärjel. [ERA, 1608-2-409]

KUUSISTO, Aksel, Eduard m, s. 1922 Virumaa, Punaarmees 122. laskurdiviis, 925. laskurpolk, 26.07.1942 deserteeris väeosast. [ERAF, 5SM-1-3]

KUUSJÄRV, Evald, Juhan (Joli) m, s. 1920, eluk Harjumaa, 9 kl., lukksepp, remonditöökoda, 1941 mobiliseeriti Punaarmeesse, 08.1942 249. eesti laskurdiviis, 925. laskurpolk. [R9; ERA, R-1-5-33]

KUUSK, Albert, Juhan m, s. 20.08.1892 Tartumaa Otepää v., keskh., EV major, teenis 6. üksikus jalaväepataljonis, vabastati sõjaväeteenistusest 20.08.40 kõrge vanuse tõttu. Arr. 24.01.41 Tallinn Sõja 33-6, erin. 19.04.41 §58-10 lg1, 58-13, 8a.; Komi ANSV, surn. 04.12.1942. [R1, R3, ERA, R-1-1-309; J.Pihlau, Auraamat]

KUUSK, Aleksander, Juhan m, s. 1907 Saaremaa, 4 kl., 02.02.1945 Punaarmees 8. ehituspataljon, 1. rood, oli saksa sõjaväes. [ERAF, 5SM-1-3]

KUUSK, Arno, Aleksander m, s. 1926 Saaremaa Pärsama v. Lulupe k., 6 kl., talunik, 1945 Punaarmees 122. laskurdiviis, 921. laskurpolk, oli saksa sõjaväes. [ERAF, 5SM-1-3]

KUUSK, Arnold, Aleksander m, s. 1925, 1941 mobiliseeriti Punaarmeesse, Eesti korpus, 18.03.1945 langes Läti Kuramaa, maetud 7. laskurdiviisi 2. kalmistu. [R9, A.K. kaust 8-25; Vahter 151]

KUUSK, August, Aleksander m, s. 07.07.1920 Saaremaa Laimjala v., eluk. sama, 6 kl., põllutööline. 01.08.41 mobiliseeriti Punaarmeesse, Sverdlovski obl., 726. töökolonn, Eesti korpus, 779. suurtükiväepolk, 13.11.1943 hukkus. [R9; ERA, 5056-1-14]

KUUSK, Endel, Jaak m, s. 1914 Harjumaa, 6 kl., 16.10.1944 mobiliseeriti Punaarmeesse, 63. tagavaralaskurpolk, 09.03.1945 deserteeris väeosast. [ERAF, 5SM-1-3]

KUUSK, Ferdinand, Peeter m, s. 12.1920 Viljandimaa Põltsamaa v., eluk. Tallinn, tehnikum, elektrotehnik, Eesti Kinofikatsiooni Valitsus. 1941 mobiliseeriti Punaarmeesse, Tšeljabinsk, 1044. tööpataljon, Eesti korpus, 300. laskurpolk. 12.10.1944 hukkus. [R9; ERA, 5056-1-14]

KUUSK, Hugo, Gustav m, s. 12.1917 Tartumaa, 9 kl., trükitööline, Tallinn, trükikoda Kommunist. 1941 mobiliseeriti Punaarmeesse, Tatari ANSV Kaasan, 791. tööpataljon, Eesti korpus, 354. laskurpolk, 20.09.1944 langes lahingus. [R9; ERA, 5056-1-14]

KUUSK, Hugo, Juhan m, s. 1926, eluk. Pärnumaa Saarde v., Punaarmees 369. kaardiväe eesti laskurpolk, 20.03.1945 teadmata kadunud rindel. [ERAF, 5SM-1-2]

KUUSK, Igor, Vassili m, s. 11.1922 Saaremaa Leisi v., eluk. sama, 6 kl., puutööline, sõjaväebaas, ehitustööline. 1941. a. mobiliseeriti Punaarmeesse, Tšeljabinski obl. UAZ, 819. tööpataljon, Eesti korpus, 300. laskurpolk, 12.10.1944 langes lahingus Saaremaal. [R9; ERA, 5056-1-6,14]

KUUSK, Jakob, Kustav m, s. 27.08.1919 Harjumaa Kolga v., puusepp, ajateenija, viidi üle Punaarmeesse, langes sakslaste kätte suvel 1941, sõjavangis Königsbergis, vab. 09.11.41. Soome armeesse 14.02.44, 7./JR200, vab. teenistusest 08.09.44, läks Rootsi. Surn. 05.02.1983 Haparandas. [R9; sp2]

KUUSK, Johannes Endel, Juhan m, s. 10.05.1919 Harjumaa Kolga v., põllumees, ajateenija, kapral, viidi üle Punaarmeesse, langes sakslaste kätte 17.07.41, sõjavangis Königsbergis, põgenes. Soome armeesse 18.09.43, 6./JR200 ja III/JR 47, vab. teenistusest 18.09.44, läks Rootsi. Surn. 18.02.1994 Edseles. [R9; sp2]

KUUSK, Juhannes, Aleksander m, sünd. Saaremaa, 02.02.1945 Punaarmees 8. ehituspataljon, 2. rood, oli saksa vangilaagris ja sõjaväes. [ERAF, 5SM-1-3]

KUUSK, Julius, Juhan (Joan) m, s. 05.10.1907 Saaremaa Kaarma v., eluk. Saaremaa, algh., ehitustööline, Tallinn, küttetrust. 1941 mobiliseeriti Punaarmeesse, Sverdlovski obl. Rež, ehituspataljon, Eesti korpus, 300. laskurpolk, jefreitor, 12.10.1944 langes Saaremaal. [R9, ERAF kart. 23, KRA, 9-4-2]

KUUSK, Julius, Rein m, eluk. Läänemaa Lihula v., põllutööline. 03.07.41 mobiliseeriti Punaarmeesse, 25.08.41 pääses hukkuvalt laevalt Eestirand, 25.02.1942 surn. haigusesse. [R9, Lääne Sõna 1942; Linna Teataja 13.09.41; A.K. tööpat.; KRA, 9-4-2]

KUUSK, Julius, Tihon m, Punaarmees, Eesti korpus, 300. laskurpolk,15.12.1944 surmateade ENSV Sõjakomissariaati, langes lahingus Saaremaal. [ERA, 5056-1-6]

KUUSK, Martin, Juhan m, Komparteisse 07.1940. 1941 1. Eesti Kütipolk. [ERA, R-1728-1-21, AIS]

KUUSK, Ossia, Kirill m, s. 20.04.1914 Saaremaa Leisi v., eluk. Pärsama v., algh., talunik-puusepp. 1941 mobiliseeriti Punaarmeesse, Tšeljabinski obl. Tšebarkul, 794. ehituspataljon, Eesti korpus, 300. laskurpolk, 12.10.1944 langes lahingus Saaremaal. [R9; ERA, 5056-1-6,14]

KUUSK, Paul, Georg (Mart, Martin) m, s. 07.01.1922 (1921) Saaremaa Pihtla v., eluk. sama, algh., talunik-puusepp. 1941 mobiliseeriti Punaarmeesse, Tšeljabinski obl. Tšebarkul, 794. tööpataljon, Eesti korpus, 21.12.1942 teadmata kadunud Alekseikovo k. all, 1945 8. ehituspataljon, 1. rood, oli saksa sõjaväes, laagrites. [R9; ERAF, 5SM-1-3]

KUUSK, Sergei m, 1941 Miilitsa Divisjon, 4. jagu, 3. osakond. [ERA, R-1728-1-16]

KUUSK, Voldemar, Priidik m, s. 1913 Saaremaa, Punaarmees 63. tagavaralaskurpolk, 11.06.1942 deserteeris väeosast. [ERAF, 5SM-1-3]

KUUSKEMAA, Madis, August m, s. 19.02.1920 Tallinn, eluk. Tallinn-Nõmme Õuna tn., Tondi sõjakooli aspirant, lipnik, 1941 mobiliseeriti Punaarmeesse, läks üle saksalaste poolele, Saksa sõjavägi. 03.01.1944 langes Narva rindel (06.01.1944). [PP II; kl; I.Ora-Ellram]

KUUSKLA, Evald, Jaan m, s. 1912, eluk. Harjumaa Kuusalu v., 1941 1. Kütipolk, 1941 Punaarmee, 354. laskurpolk, sihtur, jefreitor. [R9, ERAF kart. 6-2, Prestuplenija… lk. 313]

KUUSKMÄE, Heino, Eduard m, s. 19.12.1921 Harjumaa Jõelähtme v. Parasmäe k., põllumees. Saksa sõjavägi. Soome armeesse 19.09.43, III/JR47 ja 13./JR 200. Tagasi Eestisse 19.08.44, Tartu rinne. Mobiliseeriti Punaarmeesse 03.11.44, tööpataljon, vab.1946. Surn. 26.01.2002 Tallinnas. [R9; sp2]

KUUSKOR, Eduard, Peeter m, s. 02.01.1918 Harjumaa Varbola v., eluk. Tallinn-Nõmme Nurme 15-2, 10 kl., raadiotehnik. 1940 tegevväelane, sidepataljon, sügisel 1940 Punaarmeesse, 1941 „kotti" jäänud väeosast põgenes saksa poolele, radist Haukka raadioluuregrupis. Arr. 13.12.44 Tallinn-Nõmme Nurme 15-2, trib. 25.09.45, §58-1a, 58-11, 10+5a., Komi ANSV Inta, Minerallag, vab. laagrist 18.08.54, asum. Komi ANSV, vab. asum. 20.12.56. 1968 naases Eestisse, elab Keilas, raadioamatöör. [R1; R8/1; Memento 16.06.2012]

KUUSKVERE, Alfred, Mart m, s. 1905 Harjumaa Alavere v., eluk. Tallinn Roosikrantsi 21-11, keskh., EV vanemallohvitser, 1941 Punaarmees, arr. 16.07.41 Tallinn Roosikrantsi 21-11, erin. 12.09.42, §58-4, 58-11, 10a., Krasnojarski krai Norilsk, surn. 17.11.1942. Suurtalu omanik. Kaitseliit. [R3 8118-E]

KUUSMAA, Johannes, Toomas m, s.18.10.1898 Harjumaa Nõva v. Vaisi k. Sepa t., eluk. Nõva v. Vaisi k. Paju t., talunik, 08.1941 mobiliseeriti Punaarmeesse, õnnestus laevale paigutamisel varjuda ja koju tagasi minna. [H. Koppelmaa]

KUUSMAN, Juhannes, Jakob m, 1941 Punaarmee, 26.06.1946 surma teade ENSV Sõjakomissariaati. [KRA, 9-4-3]

KUUSMANN, Eduard, Aleksander m, s. 13.01.1914 Harjumaa Anija v., põllumes. Saksa sõjavägi. Soome armeesse 16.12.43, 13./JR 200. Tagasi Eestisse 19.08.44. Mobiliseeriti Punaarmeesse, tööpataljon. Surn. 13.07.1983. [sp2]

KUUSNA, Erich, August m, 1941 Punaarmee, Eesti korpus, 5115. evakohaigla, 02.06.1945 surma teade ENSV Sõjakomissariaati. [KRA, 9-4-3]

KUUSNER, Ain, Hugo m, s. 27.05.1917 Pärnu, eluk. Tallinn Villardi 30-10, kõrgh., ökonomist, Kinofikatsiooni valitsus. 1941 mobiliseeriti

Punaarmeesse, Sverdlovski obl. Hudjakovo, metsatööline, Eesti korpus. Langenud 15.05.1943 Venemaal. [R9, tü]

KUUSNER, Aleksander, Adrian m, s. 1902 Pärnumaa Sauga v., eluk. sama. EV allohvitser, 9. üksikus jalaväepataljonis rühmavanemaks. Punaarmees 182. diviisi 171. laskurpolgus rühmakomandör nooremleitnandi auastmes, arr. 14.06.41, süüdistuskokkuvõte esitati 23.09.41 - 1926 oli sõjalis-fašistliku organisatsiooni Kaitseliit sõjalise väljaõppe instruktor, hea õppetegevuse eest Kaitseliidu poolt autasustatud, veendunud kodanlik natsionalist, oli vastu nõukogude korra kehtestamisele Eestis, erin. otsusega 05.09.42 mõisteti 8. aastaks paranduslike tööde laagrisse, surn. Norilskis 12.12.1942.[R3; Ü.Uluots, Eesti ohvitseride saatus; Sõjamuuseum]

KUUSPALU, Anton, Karl m, s. 15.01.1902 Virumaa Mäetaguse v. Atsalama, eluk. Virumaa, EV kapten. 1. Lennuväedivisjon. 1941 Punaarmees, 1. Lennuväedivisjoni majandusosakonna ülem. 28.06.41 põgenes Jägala laagrist, teenis hiljem Virumaa Omakaitses, arr. Vihterpalus 19.12.44 Smerši poolt, mõisteti Lenfrondi sõjatribunalis 03.03.45 surma ja hukati 11.05.1945 Leningradis. [R3, J.Pihlau, Auraamat; Sõjamuuseum]

KUUSPALU, Heino m, 1941 Läänemaa 11. hävituspataljon. [Prestuplenija… lk. 314]

KUUSTE, Vassili, Andrei m, s. 1921 Petserimaa Mäe v., Punaarmees 122. laskurdiviis, 921. laskurpolk, 14.01.1945 deserteeris väeosast. [ERAF, 5SM-1-3]

KUUTAN, Hugo, Juhan m, s. 07.1918 Pärnu, eluk. Pärnu Kuressaare mnt, keskh., ökonomist, ENSV Töö Rahvakomissariaat. 1941 mobiliseeriti Punaarmeesse, Sverdlovski obl. Krasnouralsk, 789. ehituskolonn, Eesti korpus, 16.01.1943 langes lahingus. [R9; ERA, 5056-1-14]

KUUTMA, Juhan, Magnus m, 02.11.1899 Kroonlinn, Tondi Sõjakooli jalaväeklass, EV kapten, Sõjaväe Ühendatud Õppeasutuste topograafia õppejõud, viimasel erialal jätkas ka pärast juunipööret. Arr. 29.06.41 Tallinn, Kopli 22-3 §58-13, 58-10lg.1; Molotovi obl. Ussollag, surn. eeluurimisel 02.12.1941. [R2; R6-2; J.Pihlau Auraamat]

KUUTOK, Elmar, Jakob m, s. 27.10.1919 Harjumaa, eluk. sama, tegevväelane, ajateenija. 1941 saadeti sunniviisil Venemaale. 02.02.1945 Punaarmees 8. ehituspataljon, 4. rood, oli saksa vangilaagris. [R9, ERAF, 5SM-1-3]

KUUVERK, Juhannes, Mihhail m, eluk. Järvamaa, 1941 Punaarmee, Eesti korpus, 921. laskurpolk, 22.10.1944 langes Saaremaal. [KRA, 9-4-2]

KVAŠNIN, Vassili m, ÜK(b)P liige. 1941 Tallinna Töölispolk. [ERA, R-1728-1-23]

KVELSTEIN, Einar, August m, s. 27.10.1916 Harjumaa, lõpet. kõrgh., raamatupidaja, ENSV Riiklik Kirjandusmuuseum, 08.1942 Punaarmees, Eesti korpus, 249. eesti laskurdiviis, 921. laskurpolk, nooremleitnant, 10.10.1944 langes Kuramaal. [ERA. R-1-5-33; KRA, 9-4-2, AIS]

KVERFELDT, Evald, Johan m, s. 16.05.1921, eluk. Tartu. 04.07.41 mobiliseeriti Punaarmeesse, Eesti korpus, 27. laskurpolk, 06.10.1944 hukkus. [R9; ERA, 5056-1-14; tü]

KÕDAR, August, Jaan m, s. 23.07.1905 Pärnumaa, keskh. EV Scouts Üksikjalaväepataljon, kapten. Punaarmees 180. diviisi 21. polgu roodukomandör kapteni auastmes, arr. 14.06.41 Petseris, süüdistuskokkuvõte esitati 07.12.41 - endise Eesti sõjaväe ohvitser, läks 1924 Eesti sõjaväkke vabatahtlikult, veendunud kodanlik natsionalist, suhtus vaenulikult nõukogude võimu kehtestamisse Eestis, oli nõukogudevastase sõjalise vandenõu liige, mille ülesandeks oli relvastatud ülestõusu teel nõukogude võimu kukutamine Eestis, tegi ideoloogilist ettevalmistustööd tuttavate ja teenistuskaaslaste hulgas kindlustamaks ülestõusu õnnestumist, Taimõri ringkonnakohtu väljasõiduistungil 16-19.12.41 mõisteti surma mahalaskmise läbi koos kogu vara (?) konfiskeerimise ja sõjalise auastme äravõtmisega, otsus viidi täide 20.07.1942 Norillagis Krasnojarski krais. [R1, R2, Ü.Uluots, Eesti ohvitseride saatus; Sõjamuuseum]

KÕDAR, Voldemar, Margus m, s. 09.06.1909 Kuressaare, eluk. Tallinn Ida 6-4, keskh., fotograaf. 1941 mobiliseeriti Punaarmeesse. Sverdlovski obl. Ivdel, Serov, lihttööline. Eesti korpus, n.leitnant, 12.03.1943 surn. haigusesse. [R9; ERA, 5056-1-14]

KÕEBERG, Jüri, Jüri m, 1941 Tallinna 4. hävituspataljon. [ERA, R-1728-1-4]

KÕIV, Adolf m, 1941 Tallinna Töölispolk, 2. pataljon, 5. rood, 2. rühm, 1. jagu, reamees. [ERA, R-1728-1-23]

KÕIV, Arnold, Johan m, s. 1923, eluk. Nõmme J.Liivi 3-1, 1941 Tallinna Töölispolk. [Prestuplenija… lk. 314]

KÕIV, August, Frits m, s. 31.10.1910 Võrumaa Lasva v., kõrgh., EV Sõjaväe Tervishoiuvalitsuse sanatoorium, med. n-leitn., kopsuarst. 16.09.1940 Punaarmees, Nõmme sõjaväe tuberkuloosidispanseri ordinaator, Surn. Hälsingbors 11.07.1968. [ERA, 495-12-500, Sõjamuuseum]

KÕIV, Dionissi, Dionissi m, s. 1910 Valga, keskh., pagar, eluk. Tallinn Soo 47-7, 1941 Punaarmee, arr. 08.10.43, trib. 18.11.43, §19-58-1b, 58-10 lg.2 10+5a. Kavatses üle minna sakslaste poolele. Nõukogudevastane agitatsioon. [R3]

KÕIV, Elmar, Andres m, s. 19.03.1916 Rakvere. 1936-1940 TÜ majandusteadusk. Mobiliseeriti 1941 Punaarmeesse, Sverdlovski obl. Krasnouralsk, 789. tööpataljon, Eesti korpus, sai 09.01.1943 Velikije Luki all raskelt haavata. Surn. 11.11.1994. [R9; Album Vironorum II]

KÕIV, Feodor, Mihail m, s. 1897, eluk. Paldiski Kivi 168, 1941 Tallinna 1. Töölispolk. [Prestuplenija… lk. 314]

KÕIV, Gustav, Hugo m, s. 1917 Võrumaa, Punaarmees 8. laskurkorpus, 249. laskurdiviis, 917. laskurpolk, 18.02.1945 jäi maha Tartus rindele saatmisel. [ERAF, 5SM-1-3]

KÕIV, Juhannes m, s. 1908 Võrumaa Kõlleste v., Punaarmees 8. laskurkorpus, 249. laskurdiviis, 921. laskurpolk. [ERAF, 5SM-1-3]

KÕIV, Marcel (Martsell), Peeter m, EV Merejõud, admin. n.maat, 01.10.1940 Punaarmees, saadeti kol.Saueselja väeossa Petseris. [ERA, 495-12-500, AIS]

KÕIV, Nikolai, Grigori m, eluk. Petserimaa, 1941 mobiliseeriti Punaarmeesse, Sverdlovski obl. Kirovgrad, Eesti korpus, 267. san.pataljon, 24.11.1944 langes Saaremaal. [KRA, 9-4-2]

KÕIV, Paul m, s. 07.06.1908, eluk. Võru, 08.1941 hukatud, § Omakaitse kohus (Võru); vangla teenistuja, Võru hävituspataljoni liige, osales haarangutel langevarjuritele, esitas avalduse parteisse astumiseks. [RAg; B; ERK II/1]

KÕIV, Richard, Indrik m, Tartu TSN TK, 1941 Punaarmee, hävituspataljon, 08.1941 langes Narva all. [KRA, 9-4-5, AIS]

KÕIV, Theodor, Mihkel m, s. Peterburi kub, Punaarmees 63. tagavaralaskurpolk, 31.10.1942 deserteeris väeosast. [ERAF, 5SM-1-3]

KÕIVA, Aleksander, Ado m, s. 23.04.1906 Viljandimaa Tarvastu v., eluk. Viljandimaa Suislepa v., §; 1941 aktiivne kommunist, hävituspataljoni liige, osales valveteenistuses, Tallinnas Töö- ja Kasvatuslaagris, karistusaeg 3 a, surn. [RAg; B; ERK II/1]

KÕIVER, Leonhard m, Täitevkomitee abiesimees, 1941 Põlva hävituspataljoni Laheda salk. [ERAF, 32-1-14]

KÕIVIK, Aldo, Maksim m, s. 06.10.1911, eluk. Võrumaa Mäe v., 26.09.1941 surmaotsus, § Julgeolekupolitsei; kommunist, hävituspataljoni liige, EKP kandidaat, osales rüüstamistel. [RAg; B; ERK II/1]

KÕIVUMÄE, Aldo, Tõnu m, s. 18.08.1907 Virumaa Vohnja v., eluk. sama, EV vanemallohvitser. Punaarmees 180. diviisi 627. kergesuurtükiväepolgus rühmakomandör nooremleitnandi auastmes, arr. 14.06.41, süüdistuskokkuvõte esitati 25.10.41 -kulaku poeg, 1927-28 Kaitseliidus, veendunud natsionalist, suhtus vaenulikult Punaarmee sissetulemisse ja nõukogude korra kehtestamisse Eestis, ei pidanud õigeks maa ja tööstuse natsionaliseerimist, ei soovinud teenida Punaarmees, erin. otsusega 05.09.42 mõisteti 10. aastaks paranduslike tööde laagrisse, 1943 suvel viidi Norilskist ära, edaspidine saatus teadmata. [R3, Ü.Uluots, Eesti ohvitseride saatus]

KÕIVUPUU, Edmund, Julius m, s. 02.06.1923 Võrumaa Varstu v., eluk. sama, tööline. 03.1942 hukatud, §; komnoor, hävituspataljoni liige. [Rag; B; ERK II/1]

KÕIVUPUU, Jaan, Bernhold m, s.1906, 3 kl., tisler, kolhoos "Spaika" Omski obl., 08.1942 Punaarmees 249. eesti laskurdiviis, 917. polk. [ERA, R-1-5-33]

KÕIVUPUU, Leonhard m, s. 05.04.1921 Võrumaa Varstu v., eluk. sama, 20.07.1941 hukatud, §; Varstu valla komsomolisekretär, miilitsa kaastöötaja, hävituspataljoni liige. [RAg; B; ERK II/1]

KÕKKUR, Ernst, Mart m, s. 22.04.1908, eluk. Põltsamaa K. Pätsi 1, 1941 hävituspataljon. [Prestuplenija… lk. 314]

KÕLI, Nikolai, Ivan m, s. 12.10.1922 Petserimaa Meremäe v., eluk. sama, algh., tööline. 1941 mobiliseeriti Punaarmeesse. Tšeljabinski obl. UAZ, 882. töökolonn. Eesti korpus, 7. laskurdiviis, 18.12.1942 hukkus. [R9; ERA, 5056-1-14]

KÕLIN, Elmar m, 1941 Tallinna Töölispolk. [Prestuplenija… lk. 314]

KÕLL, Hans, Karl m, s. 1913 Tallinn, eluk. Tallinn Aasa 6-1, sanitar, „Keila“, 1941 hävituspataljon, Tallinna Töölispolk, 3. rood, 1. pataljon. [ERA, R-1728-1-23, Prestuplenija… lk. 314]

KÕLLI, Friedrich, Tannil (Tannel) m, s. 09.03.1901 Võrumaa Orava v., eluk. Võru, keskh., ajakirjanik, ajalehe "Töörahva Elu" vastutav toimetaja. 07.1941 Võru hävituspataljon, 1942 mobiliseeriti Punaarmeesse, Tšeljabinski obl., velsker kolhoosi medpunktis, Eesti korpus. [R9; ERAF, 32-1-14]

KÕLLI, Johannes, Johannes m, eluk. Läänemaa, 1941 Punaarmee, Eesti korpus, 300. laskurpolk, seersant, 06.10.1944 langes Saaremaal. [KRA, 9-4-2]

KÕLLI, Johannes, Johannes m, miilitsa kool, Harju osakonna operatiivvolinik, 1941 Miilitsa Divisjon. [ERA, R-1728-1-16]

KÕLLO, H. m, EV portupee-aspirant, n.seersant, 09.1940 Punaarmees, määratud 22. laskurkorpuse üksikusse lennueskadrilli 3. lennuväedivisjonist. [ERA, 526-1-344]

KÕLU, Ado, Ado m, s. 18.07.1909 Viljandimaa Tarvastu v., eluk. Narva Suur 23-3, 6 kl., autojuht-mehaanik. 1941 mobiliseeriti Punaarmeesse, Sverdlovski obl. REŽ, 787. tööpataljon, Eesti korpus, arr. 21.01.43, trib. 21.02.43, §58-1b, surnaotsus, surn. Tahtis üle minna sakslaste poolele. [R1, R2, R9]

KÕLU, Elmar, Hans m, s. 1911 Tallinn, eluk. Tallinn Raua 60-16, draamateater. 1941 hävituspataljon, Tallinna Töölispolk, 1. pataljon, 3. rood, 1. rühm, 4. jagu, reamees. [ERA, R-1728-1-23, Prestuplenija… lk. 314]

KÕLUVERE, Helmuth, Jaan m, s. 03.1913 Virumaa, eluk. Tallinn, algh., lukksepp, militsionäär, Miilitsa Divisjon, 3. rühm, kapral, 1941 mobiliseeriti Punaarmeesse. Taškent, tööline raudteejaamas. Eesti korpus. [R9, ERAF kart. 23, ERA, R-1728-1-16]

KÕLVAK, Vaino, August m, s. 1910, eluk. Tallinn, 1941 mobiliseeriti Punaarmeesse, Eesti korpus, 86. sanpataljon, seersant, 18.03.1945 langes Läti Kuramaa, maetud Vanagi. [R9, A.K. kaust 2-14,2-25; KRA, 9-4-9; KRA, 9-4-3]

KÕLVALD, Artur-Adolf, Martin m, s. 15.08.1902, eluk. Võru, EV leitnant. 06.1941 saadeti sunniviisil Venemaale, oli saksa sõjavangis Königsbergis. Saksa sõjavägi. Langes 20.08.1944 Tartu lähistel. [R9; J.Pihlau, Auraamat]

KÕMMUS, Lembit m, s. 16.11.1919, eluk. Hiiumaa Kärdla, 1941 Punaarmee, surn. Kirovi obl. [O.Mägi]

KÕND, Eduard, Jaan m, s. 1913 Peterburi kub, 02.02.1945 Punaarmees 8. ehituspataljon, oli saksa vangilaagris. [ERAF, 5SM-1-3]

KÕOMÄGI, Johannes, Johan m, s. 1914, kõrgh., majandusteadlane, inspektor, Rahanduse Rahvakomissariaat, 08.1942 Punaarmees 249. eesti laskurdiviis, 779. suurtükiväerood. [ERA, R-1-5-33]

KÕOSAAR, Aleksander, Gustav m, s. 1903, eluk. Viljandimaa Imavere v., 1941 Viljandi 17. hävituspataljon. [ERA, R-1728-1-6]

KÕOSAAR, Stepan m, 1941 Tallinna Töölispolk. [Prestuplenija… lk. 315]

KÕOSAARE (Kõosaar), Max (Maksim), Andrei m, s. 16.04.1922 Petserimaa Saatse v., eluk. Tallinn, 6 kl.,, Tallinna Jalaväe Sõjakool, kursant, 1941 mobiliseeriti Punaarmeesse, Tjumeni Sõjakool, kursant, Eesti korpus, kompartei kandidaat, leitnant, alates 10.03.1944 Šumilovi nimelise partisanisalga liige, 03.1944 saadeti sakslaste tagalasse Virumaale, 03.1944 teadmata kadunud. [R9, ERAF kart. 23, KRA, 9-4-2, ERAF, 4-1-248]

KÕOSALU, Rudolf, Peeter m, s. 14.07.1922 Võrumaa Varstu v., eluk. sama, algh., põllutööline, 20.07.1941 mobiliseeriti Punaarmeesse, Eesti korpus 1943-1945, 354. laskurpolk. [Joann Toomik]

KÕPPER, Arved, Juhan m, s. 06.08.1912 Tallinn, eluk. sama, keskh., raamatupidaja, Vabariiklik Kommunaalpank. 1941 mobiliseeriti Punaarmeesse. Arhangelski obl. Kotlas, 111. töökolonn, Eesti korpus, 917. laskurpolk, 30.04.1945 teade ENSV Sõjakomissariaati; langenud, surnud ja teadmata kadunute nimekiri. [R9; ERA, 5056-1-15]

KÕPPER, Rudolf, Mart m, 27.07.41 mobiliseeriti Punaarmeesse, viidi laevaga Stalin Venemaale, viimased teated Kirovist, 07.05.1946 surma teade ENSV Sõjakomissariaati. [R9, Eesti Sõna 06.04.43; KRA, 9-4-3]

KÕRBE, Johannes, Jakob m, s. 04.01.1910 Võrumaa Vana-Roosa v., eluk. Harjumaa Kohila v., algh., puusepp, Kohila Paberivabrik. 1941 20. Harjumaa hävituspataljon, 1941 mobiliseeriti Punaarmeesse. Arhangelsk, ehituspataljon. Eesti korpus. [R9, ERAF kart. 23, ERA, R-1728-1-11]

KÕRENURM, Vaino, Julius m, eluk. Virumaa, 1941 Punaarmee, Eesti korpus, 300. laskurpolk, 06.10.1944 langes Saaremaal. [KRA, 9-4-2]

KÕRESAAR, Jaak-Eduard, Jaak m, s. 25.06.1912 Viljandimaa Viljandi v. Matapere, eluk. Viljandimaa, keskh. EV Auto-Tankirügement, nooremleitnant. Punaarmees 180. diviisi 15. üksiku tankitõrjedivisjoni lahinguvarustuse ülem leitnandi auastmes, arr. 17.06.41 Värskas, süüdistuskokkuvõte esitati 01.11.41 - kulaku poeg, suhtus eitavalt Punaarmee sissetulemisse ja nõukogude võimu kehtestamisse Eestis, tegi Punaarmees nõukogudevastast agitatsiooni, suhtus eitavalt maa ja tööstuse natsionaliseerimisse, ei tahtnud teenida Punaarmees, erin. otsusega 05.09.42 mõisteti 8. aastaks paranduslike tööde laagrisse, surn. Norillagis Krasnojarski krais 17.07.1944. [R3,Ü..Uluots, Eesti ohvitseride saatus; J.Pihlau; Auraamat; Sõjamuuseum]

KÕRESAAR, Karl, Tõnis m, s. 1909 Pärnu, eluk. Tallinn Vabriku 47-7, raamatupidaja, 27.07.1941 mobiliseeriti Punaarmeesse, 8. laskurkorpus, 7. laskurdiviis, 23. suurtükiväepolk, 14.02.1945 jäi maha Tallinnas rindele saatmisel. [ERAF, 5SM-1-3]

KÕRGE, Jüri, Jaan, m, s. 06.12.1894, eluk. Võru, kõrgh. EV Tartu Kaitseringkonna Staap, kolonelleitnant, Punaarmee 22. territoriaalkorpus, 140. laskurpolk, pataljoniülem. 28.06.41 saadeti sunniviisil Venemaal. Langes 10.07.1941 Ostrovis. [R9, J.Pihlau, Auraamat; Sõjamuuseum]

KÕRGE, Olev, J. m, 1941 2. hävituspataljon, 1. rood, 3. rühm, Põlva hävituspataljon. [ERA, R-1728-1-1a, ERAF, 32-1-14]

KÕRGEMAA, Rudolf, Martin m, eluk. Tallinn Liivalaia 28-1, 1941 Tallinna 4. hävituspataljon. [Prestuplenija… lk.315, ERA, R-1728-1-3]

KÕRGEMÄGI, Juhan, Gustav m, eluk. Järvamaa, 1941 Punaarmee, 15.03.1942 surn. haigusesse. [KRA, 9-4-2]

KÕRGESAAR, Friedrich, August m, s. 1906, eluk. Türi S.-Pärnu 19, 1941 15. Järvamaa hävituspataljon. [Prestuplenija… lk. 315]

KÕRM, Aleksei, Jakob, m, s. 1909 Hiiumaa Kõrgessaare v., 3 kl., puusepp. 1941 Punaarmee, arr. 28.11.41 Punaarmees, erin. 18.04.42, §19-58-1b, 58-11, 59-3, 10a., Arhangelski obl. surn. 17.04.1942. Üritas põgeneda väeosast. [R2, O.Mägi, AIS]

KÕRM, Oskar m, eluk. Hiiumaa Kärdla, 1941 Punaarmee. [O.Mägi]

KÕRS, A., I. m, 12.07.1942 Punaarmees, Partisani Liikumise Staabi poolt omistatud sõjaväeline auaste jefreitor. [ERAF, 4-1-236]

KÕRS, Aleksander, Anna m, Võrumaa Pindi v. Punaarmee, 24.05.1943 saabus eriülesandega partisanide rühmast. [ERAF, 4-1-236, AIS]

KÕRTS, Martin, Rudolf m, s. 02.09.1914 Narva, eluk. Tallinn, kingsepp. 29.10.1942 hukatud, Tallinn, §; varem korduvalt karistatud, viimati vabanes vanglast 05.40, teenis lühikest aega miilitsas, kust vallandati, hävituspataljoni liige, osales haarangutel, ja sõdis sakslaste vastu Uduvere ja Kiviloo ümbruses, meelsuselt kommunist. [RAg; B; ERK II/1]

KÕRTS, Olev, Jaan m, s.18.11.1921 Tartumaa Tähtvere v., eluk. Tartu Lõuna 4-2, algh., lukksepaõpilane, 03.06.1941 mobiliseeriti Punaarmeesse, Sverdlovski obl. UAZ, 671. töökolonn, Eesti korpus, eriülesannetega Tartumaa üksus. [ERAF, 4-1-234, R9]

KÕRTSIMÄGI, Osvald, Jaan m, s. 1913, eluk. Tallinn Harju 26-4, 1941 Tallinna 4. hävituspataljon. [Prestuplenija… lk. 315, ERA, R-1728-1-3,4]

KÕRTSING, Eduard, Jaan m, 1941 hävituspataljon. [Prestuplenija… lk. 315]

KÕRV, August, Ivan m, s. 08.05.1918 (1912) Saaremaa, eluk. Saaremaa Muhu v., põllutööline, tegevväelane, ajateenija. 06.1941 saadeti sunniviisil Venemaale, oli saksa sõjavangis Königsbergis, 09.11.1941 vab. Valgas. 01.02.1945 Punaarmees 7. ehituspataljon, 3. rood, oli saksa sõjaväes. [R9; ERAF, 5SM-1-3]

KÕRV, Augustin (August), Joosep m, s. 11.05.1907, eluk. Hiiumaa Käina v., põllutööline. 03.07.41 mobiliseeriti Punaarmeesse, Eesti korpus, 925. laskurpolk, 13.10.1944 langes Saaremaal. [R9, Lääne Sõna; KRA, 9-4-2; O.Mägi]

KÕRV, Eduard, Johannes (Juhan) m, s. 1921, eluk. Läänemaa Noarootsi v., 6 kl., põllutööline, 03.07.1941 mobiliseeriti Punaarmeesse, komnoor, 22.09.1942 suunati Podolski Sõjakooli, eriülesannetega Läänemaa üksus, alates 12.04.1944 partisanisalga liige. [ERAF, 4-1-248, 234, R9]

KÕRVAS, Artur (Anton), Johannes (Juhan) m, s. 1910, eluk. Tallinn Tondi 37-11, 1941 Tallinna 4. hävituspataljon. [ERA, R-1728-1-4]

KÕRVAS, Johannes, Johannes m, s. 26.04.1920 Harjumaa Saue v., eluk. Tallinn, algh., tisler. 1941 mobiliseeriti Punaarmeesse, Sverdlovsk, töökolonn. Eesti korpus, 300. laskurpolk. 12.10.1944 hukkus. [R9; ERA, 5056-1-14]

KÕRVE Valdur, Vladimir m, EV Merejõud, v.maat, 01.10.1940 Punaarmees, saadeti kolltn. Tenno väeossa Otepääl. [ERA, 495-12-500, AIS]

KÕRVE, Ferdinand m, 1941 hävituspataljon. [Prestuplenija… lk. 315]

KÕRVE, Oskar, Ado m, s. 05.06.1908 Harjumaa Nõva v. Nõva k. Treiali t., eluk. sama, talunik, 1941 mobiliseeriti Punaarmeesse, hukkus tööpataljonis. [H. Koppelmaa]

KÕRVE, Priidik (Priidu), Aadu (Ado) m, s. 02.10.1902 Harjumaa Nõva v., eluk. Tallinn Tondi 39-7, tööline. 05.10.1941 hukatud, Tallinn, § Julgeolekupolitsei; 1941 hävituspataljoni liige, käitise valvemeeskonna, Töölispolgu, ja MOPR-i liige, nõukogude korra pooldaja. [RAg; B; ERK II/1, Prestuplenija… lk. 315]

KÕRVER, Valter, Villem m, s. 1904, eluk. Tallinn Pärnu mnt. 6, 1941 Viljandi 17. hävituspataljon, 3. rood. [ERA, R-1728-1-6, ERA, R-1728-1-10]

KÕRVIK, Aleksander, Mihkel m, eluk. Harjumaa, 1941 Punaarmee, Eesti korpus, 354. laskurpolk, seersant, 14.01.1943 teadmata kadunud. [KRA, 9-4-2]

KÕRVITS, Harri, August m, s. 16.10.1915. 1941 Paide, muusik, mobiliseeriti Punaarmeesse, tööpataljon, Udmurdi ANSV, 1942-1944 Kunstiansamblid. [R9, Ojakäär2, Panso I/283, ENE]

KÕRVNE, Harald, Johannes m, s. 07.02.1900 Haapsalu. EV 5. Suurtükiväegrupp, major. Punaarmees 180. diviisi 627. kergesuurtükiväe polgus divisjoni komandör kapteni auastmes, arr. 14.06.41, süüdistuskokkuvõte esitati 27.09.41 - veendunud natsionalist, president Pätsi adjutant, mille eest sai sõjalis-fašistliku organisatsiooni Kaitseliit aumärgi, suhtus negatiivselt N.Liitu, erin. otsusega 05.09.42 mõisteti 10. aastaks paranduslike tööde laagrisse, surn. Norilskis 14.03.1942 enne kohtuotsust. [R3; Ü.Uluots, Eesti ohvitseride saatus; J.Pihlau Auraamat; Sõjamuuseum]

KÕU, Eduard, Hans m, s. 15.01.16 Petrograd, eluk. Tallinn, tööstuskool, autojuht, lukksepp, maaler, 1941 20. Harjumaa hävituspataljon.

27.07.41 mobiliseeriti Punaarmeesse. Sverdlovski obl. Krasnouralsk, telefoniliini tööl. Eesti korpus. [R9, ERAF kart. 23, Prestuplenija… lk. 315]

KÕVA, Anisi, Dimitri m, s. 1910, eluk. Tallinn Tööstuse 4-8, 1941 Tallinna 4. hävituspataljon. [Prestuplenija… lk. 315, ERA, R-1728-1]

KÕVA, Arseni m, eluk. Harjumaa Jõelähtme v. 1941 20. Harjumaa hävituspataljon. [Prestuplenija… lk. 315, AIS]

KÕVA, Friedrich, Vidrik m, eluk. Võrumaa, 1941 Punaarmee, vabatahtlik, 08.1941 teadmata kadunud. [KRA, 9-4-2, AIS]

KÕVA, O., D. m, eluk. Tallinn Tööstuse 4-8, autojuht, 1941 Tallinna 7.hävituspataljon. [ERA, R-1728-1-6]

KÕVAMEES Mihhail m, EV kaptenmajor. Vabastati sõjaväeteenistusest 30.09.40. [ERA, R-1-1-309]

KÕVER, Peeter (Paster), Jaan m, s. 07.07.1920 Järvamaa, eluk. Türi, lukksepp, ajateenija. 29.06.1941 saadeti sunniviisil Venemaale, Punaarmees 63. tagavaralaskurpolk, 01.10.1942 deserteeris väeosast. [R9; ERAF, 5SM-1-3]

KÕVER, Valter-Richard, Villem m, s. 06.02.1904 Tallinn, eluk. sama, rakenduskunstnik. 12.09.1941 hukatud, Tallinn, § Julgeolekupolitsei; aktiivne kommunist, vabrikukomitee, MOPR-i ja hävituspataljoni liige, osales lahingutes. [RAg; RAs; B; ERK II/1]

KÕVERIK, Jaan, m, 1941 Tallinna Töölispolk, 1. pataljon, 2. rood, 3. rühm, 1. jagu. [ERA, R-1728-1-23, Prestuplenija… lk. 315]

KÕVERMÄGI, Stepan, Jakov, m, s. 1921 Petserimaa Saatse v., eluk. sama, 6 kl., tööline, arr. 05.02.43 Punaarmees, trib. 23.02.43, § 58-1b, surmaotsus asend. 10a., Krasnojarski krai Norilsk, Norillag, surn. 04.12.1943. Tahtis minna sakslaste poolele Punaarmeest. [R3, R8/1, R9, Sõjamuuseum]

KÕVISEPP, Pavel, Jaan m, s. 1904, keskh., fotoreporter, ajaleht "Kommunist", Saraatovi obl., 08.1942 Punaarmees 249. eesti laskurdiviis, 779. suurtükiväerood. [ERA, R-1-5-33]

KÄBALA, Oskar, Hindrek m. s. 05.09.1900 . Virumaa, keskh. Sõjaväe Varustusvalitsuse relvajaoskonna ülem. Suurtükiväerood. EV major. Surn. London 20.11.1967. [ERA, 495-12-500, Sõjamuuseum]

KÄBI, Aleksander, Anton m, s.1914, 6 kl., keevitaja, lukksepp, Kiviõli, 08.1942 Punaarmees 249. eesti laskurdiviis, õppepataljon. [ERA, R-1-5-33]

KÄBI, Kristjan, Magnus m, s. 1915 Harjumaa, 6 kl., 18.10.1944 mobiliseeriti Punaarmeesse, 63. tagavaralaskurpolk, 26.03.1945 deserteeris väeosast. [ERAF, 5SM-1-3]

KÄBI, Peeter, Paul m, s. 12.07.1912 Virumaa Narva v., eluk. sama, algh., lukksepp, Narva, karastusjookide artell. 1941 mobiliseeriti Punaarmeesse, Sverdlovski obl., 787. töökolonn, Eesti korpus, 300. laskurpolk, n.leitnant, 22.12.1942 surn, haavadesse. [R9; ERA, 5056-1-14]

KÄELO, Voldemar, Herman m, eluk. Virumaa, 1941 Punaarmee, Eesti korpus, 267. san.pataljon, 04.01.1943 surn. haavadesse. [KRA, 9-4-2]

KÄERDI (Kärdi), August, Juhan m, s. 04.07.1890 Rakvere. 1940 Eesti Rahvaväe Varustusvalitsuse kraamiladu, laoülema abi, EV admin. kapten, jäeti sõjaväeteenistusse Punaarmees. [ERA, 495-12-500, Sõjamuuseum]

KÄGU, Oskar, Jaan m, s. 1898, eluk. Nõmme Loite 21-1, 1941 Töölispolk, 07.41 mobiliseeriti Punaarmeesse, 25.08.41 pääses hukkuvalt laevalt "Eestirand". [R9, Linna Teataja 10.09.41, Prestuplenija… lk. 315]

KÄGU, Paul, Jaan m, s. 1910 Tartumaa Luunja v., Punaarmees 8. laskurkorpus, 249. laskurdiviis, 925. laskurpolk. [ERAF, 5SM-1-3]

KÄGU, Richard, Johan m, s. 23.10.1915 Jamburg, eluk. Tallinn, algh., tisler. 1941 mobiliseeriti Punaarmeesse, Tšeljabinski obl. Tšebarkul, tööpataljon, Eesti korpus, 225. sanpataljon, nooremseersant, 22.10.1944 teadmata kadunud. [ERAF kart. 23, R9, KRA, 9-4-2]

KÄHARA, Pavel, Semjon m, eluk. Järvamaa, 1941 Punaarmee, 11.1944 teadmata kadunud.. [KRA, 9-4-2]

KÄHR, Voldemar, Hendrik m, eluk. Võrumaa, 1941 Punaarmee, Eesti korpus, 921. laskurpolk, 21.11.1944 teadmata kadunud.. [KRA, 9-4-2]

KÄIGE, Endel, Jaan m, s. 16.11.1923 Viljandimaa Võisiku v., 6 kl., maaler. Saksa sõjavägi 1941-1943. Soome armeesse 20.12.43, 5./JR200 ja 14./JR200. Tagasi Eestisse 19.08.44, Kehra õppelaager, Narva rinne. Mobiliseeriti Punaarmeesse, tööpataljon, arr. 04.10.45, trib. 08.01.46 §58-1a, 10+5; Arhangelski obl. Jagrinlag, vab. 23.12.54. Surn. 22.02.2001 Tallinnas. [R2; R8/1; R8/2; sp2]

KÄIS m, 1941 Punaarmee, Valga hävituspataljon, 07.1941 langes Valga all. [KRA, 9-4-5]

KÄIS, Ferdinand, Taavet m, s.17.06.1917 Tartu, eluk. Võru, 9 kl., mehaanik, EKP(b) Võrumaa Komitee tehniline sekretär, 1941 hävituspataljon. 07.07.1941 evakueeriti Venemaale Tšeljabinski obl. Kargopoli raj., treial. Eesti korpus. [R9; ERAF, 32-1-14]

KÄIT, Roland-Hendrik, Jakob m, s. 16.11.1916, NKVD vangla nr. 1 valvur, 1941 hävituspataljon. [Prestuplenija… lk. 315; AIS]

KÄIT, Valentin, Jaan m, s. 1912, eluk. Tallinn Wismari 31-3, 1941 Töölispolk. [Prestuplenija… lk. 316]

KÄIT, Voldemar, Ants m, s. 1895, eluk. Nõmme Särje 1-1, 1941 Töölispolk. [Prestuplenija… lk. 316]

KÄKK, Aleksander, Eduard m, Venemaa eestlane, s. 18.05.1921 Kasahhi NSV, 5 kl., traktorist, Punaarmee, Eesti korpus, komnoor, seersant, 22.09.1942 suunati Podolski Sõjakooli, eriülesannetega Petserimaa üksus, alates 08.01.1944 Novikovi nimelise partisanisalga liige, isa eluk. Omski obl. [ERAF, 4-1-248, 234, R9]

KÄLLO, Adolf, Madis m, 1941 Tallinna Töölispolk, 2. pataljon. [ERA, R-1728-1-23, Prestuplenija… lk. 316]

KÄMER, Oskar, Jaan m, s. 1909 Tartumaa Kudina v., 9 kl., alates 16.02.1944 Vennikovi nimelise partisanisalga liige, 03.1944 teadmata kadunud. [ERAF, 4-1-248, 262]

KÄND, Alfred, August m, s. 1926 Kärdla, 6 kl., 1944 mobiliseeriti Punaarmeesse, 1945 373. kaardiväe laskurpolk. [ERAF, 5SM-1-3]

KÄND, Andrian, Andrian m, s. 24.04.1920 Valgamaa Karula v., eluk. Valga Mäe 1, 6 kl., Tallinna Sõjakool, 1941 Punaarmee, 1941 Tallinna Sõjakool Tjumenis, Eesti korpus, kompartei kandidaat, leitnant, alates 10.03.1944 Šumilovi nimelise partisanisalga liige, saadeti sakslaste tagalasse Virumaale, 03.1944 teadmata kadunud. [ERAF, 4-1-248,262, 39, ERAF kart. 23, KRA, 9-4-2, R9]

KÄND, Herman (Härman), Priidu m, s. 05.04.1915 Hiiumaa Pühalepa v. Sääre k., eluk. sama, 6 kl., kingsepp. 1941 mobiliseeriti Punaarmeesse, Vologda obl. Vologda, tööpataljon, Eesti korpus, 22.03.1945 langes Kuramaal. [R9, ERAF kart. 23, O.Mägi]

KÄND, Juhannes, Juuli m, eluk. Harjumaa, 1941 Punaarmee, Eesti korpus, 921. laskurpolk, jefreitor, 21.12.1942 teadmata kadunud Alekseikovo k. all. [KRA, 9-4-2]

KÄND, Karl, Jüri m, s. 30.11.1916 Harjumaa, eluk. Tallinn-Nõmme Valdeku 39, 8 kl., ehituskümnik, vabrik Põhjala. 1941 mobiliseeriti Punaarmeesse. Sverdlovski obl. Krasnouralsk, ehituspataljon. Eesti korpus, 921. laskurpolk, 09.10.1944 hukkus. [R9; ERA, 5056-1-14]

KÄND, Valter, Jüri m, s. 1900, eluk. Hiiumaa Pühalepa v. Kõlunõmme k., 1941 Punaarmee. [O.Mägi, AIS]

KÄNGSEPP, Erich, Gustav m, s. 1911 Võrumaa Linnamäe v., Punaarmees 8. laskurkorpus, 249. laskurdiviis, 921. laskurpolk, 14.02.1945 jäi maha Keilas rindele saatmisel. [ERAF, 5SM-1-3]

KÄNKSEPP, A., K. m, s. 1910 Võrumaa Linnamäe v., Punaarmees 8. laskurkorpus, 249. laskurdiviis, 779. suurtükiväepolk, 16.02.1945 jäi maha Valga jaamas rindele saatmisel. [ERAF, 5SM-1-3]

KÄO, Rudolf, Jakob m, s. 10.01.1902 Võrumaa Pindi v, keskh. EV Suurupi komandantuuri komandant, vanemleitnant. Punaarmees 614. suurtükiväepolgu insenertehnilise teenistuse ülem kapteni auastmes, arr. 15.06.41 Petseris, süüdistuskokkuvõte esitati 29.09.41- võttis vabatahtlikult osa Vabadussõjast Punaarmee vastu, aktiivne Kaitseliidu liige, veendunud natsionalist, suhtus eitavalt Punaarmee sissetulemisse ja nõukogude võimu kehtestamisse Eestis, tegi kaasteenijate hulgas nõukogudevastast agitatsiooni, oli vastu maade ja tööstuse natsionaliseerimisele, erin. otsusega 15.05.43 mõisteti 10. aastaks paranduslike tööde laagrisse, surn. 05.10.1943 Taišeti laagris Irkutski obl. [R3, R9, Ü.Uluots, Eesti ohvitseride saatus; J.Pihlau, Auraamat; Sõjamuuseum]

KÄOLA, Semjon (Semen), Kusma m, s. 03.06.1922 Petserimaa, eluk. Petserimaa Järvesuu v., orkestrant, ajateenija. 07.1941 saadeti sunniviisil Venemaale, oli saksa sõjavangis Königsbergis, 09.11.1941 vab. Valgas. 02.02.1945 Punaarmees 8. ehituspataljon, 3. rood, oli saksa sõjaväes. [R9; ERAF, 5SM-1-3]

KÄOMETS, August, Johannes m, s. 1900, eluk. Nõmme Männiku 42, 1941 4. hävituspataljon, partei liige. [Prestuplenija… lk. 316]

KÄOS, Voldemar, Gustav m, eluk. Valgamaa, 1941 Punaarmee, Eesti korpus, 921. laskurpolk, 19.03.1945 langes Kuramaal. [KRA, 9-4-2]

KÄOSAAR (Käusar), Linda, August n, s. 01.10.1913 Viljandimaa Imavere v., aktivist, 1941 15. hävituspataljon. [Prestuplenija… lk. 316]

KÄOSAAR, Aleksander, Kuzma (Kustav) m, s. 05.09.1903, eluk. Viljandimaa Imavere v., Täitevkomitee esimees, 1941 hävituspataljon, 2. Eesti Kütipolk, Vologda haigla. [Prestuplenija… lk. 316, ERAF, 32-1-13]

KÄPP, Mart, Jaan m, s. 14.01.12 Pärnumaa Abja v., eluk. Tallinn, kõrgh., ehitusinsener, Tallinna Ehitustrust. 1941 hävituspataljon. 04.07.41 mobiliseeriti Punaarmeesse. Sverdlovski obl. Marsjatõi, tööline. Eesti korpus. Nooremleitnant. 27.12.1942 langes Velikije Luki all. [R9, ERAF kart. 23, Prestuplenija… lk. 316]

KÄRAK, Aleksander m, eluk. Põltsamaa Välja 8, 1941 hävituspataljoni liige. [Prestuplenija… lk. 316]

KÄRD, Leonhard, Liisbet m, eluk. Läänemaa, 1941 Punaarmee, Eesti korpus, 27, laskurpolk, 17.09.1944 langes Eestis. [KRA, 9-4-2]

KÄRESK, Alfred, Eduard m, s. 1914, Punaarmees 373. kaardiväe eesti laskurpolk, 2. laskurrood, väeosast teadmata kadunud 20.03.1943. [ERAF, 5SM-1-2]

KÄRGETS, Leonhard, Aleksander m, s. 1926 Leningradi obl., 3 kl., kolhoositööline, 10.09.1944 mobiliseeriti Punaarmeesse, sai haavata ja evakueeriti 20.03.1945. [ERAF, 5SM-1-4]

KÄRGI, Olev m, 1941 hävituspataljon. [Prestuplenija… lk. 316]

KÄRK, Aleksander, Johannes m, EV v.seersant, 1940 22. territoriaallaskurkorpuse 3. diviisi väeosas likvideerija abitööjõud. [ERA, 495-12-500, AIS]

KÄRK, Kaarel, Hans m, EV Merejõud, admin. v.seersant, 01.10.1940 Punaarmees, saadeti kol.Freimanni väeossa Tapal. [ERA, 495-12-500, AIS]

KÄRM, Johannes, Gustav m, 1941 4. hävituspataljon. [Prestuplenija… lk. 316]

KÄRM, Juhan, Aleksei m, s. 1912 Saaremaa Laimjala v., Punaarmees 122. laskurdiviis, 925. laskurpolk, 16.07.1942 deserteeris väeosast. [ERAF, 5SM-1-3]

KÄRMAS, Augustin, Jaak m, 1940 Eesti Rahvaväe Varustusvalitsuse toiduaineteladu, laohoidja, EV admin. n.veebel, jäeti sõjaväeteenistusse Punaarmees. [ERA, 495-12-500, AIS]

KÄRMAS, Elmar, Jaan m, s. 1916, 7 kl., kompartei liige, Punaarmees, nooremleitnant, alates 22.12.1943 Jürissoni nimelise partisanisalga nr. 579 liige, 30.12.1943 saadetud täitma ülesannet, võetud vangi, abik. eluk. Kuibõševi obl. [ERAF, 4-1-248]

KÄRMAS, L. J. m, 12.08.1943 komandeeritud partisanistaabi juurde eriülesande täitmiseks. [ERAF, 4-1-236]

KÄRME, Aleksander, Karl m, s. 31.11.1918 Simbirski kub, eluk. Virumaa Jõhvi v., 6 kl., tisler, artell Sanx. 27.07.41 mobiliseeriti Punaarmeesse. Molotovi obl. Zakamsk, ehitustööline. Eesti korpus, 417. sapööripataljon, 03.09.1944 langes lahingus. [R9; ERA, 5056-1-14]

KÄRNER (Kerner), Paul m, s. 20.06.1924 Märjamaa, põllumees. Soome armeesse 27.01.1944, 8./JR200. Tagasi Eestisse 19.08.1944, Kehra õppelaager. Mobiliseeriti Punaarmeesse, 1944 lahingutes Kuramaal. Vab.1947. [sp2]

KÄRNER, Arno, Juhan m, eluk. Tallinn Kopli 102. Töötas Balti Manufaktuuris. 1941 hävituspataljon. [Prestuplenija… lk. 316, AIS]

KÄRNER, Eduard, Jüri m, s. 1913, eluk. Tallinn Vase 1-21, 1941 Tallinna Töölispolk, 2. pataljon, 5. rood, 2. rühm, 3. jagu, reamees. [ERA, R-1728-1-23, Prestuplenija… lk. 316]

KÄRNER, Evald, Ivan m, s. 1913 Tallinn, keskh., automehaanik, 1941 Venemaale, Udmurdi ANSV Kambarka, 19-23.06.1942 mobiliseeriti Punaarmeesse, merelaevandus. [ERA, R-1-5-33]

KÄRNER, Feliks m, 1941 Punaarmee, 180. laskurdiviis, Tapa laskurpolk, 07.1941 langes Staraja Russa all. [KRA, 9-4-5]

KÄRNER, Hendrik, Mats m, s. 19.02.1903, keskh. EV leitnant. Aegna saare komandantuur. Vabastati sõjaväeteenistusest 01.11.40. [ERA, R-1-1-309, Sõjamuuseum]

KÄRNER, Herbert, August m, s. 26.01.1908 Harjumaa Keila v., eluk. Saue v. Kirsimäe t., algh., põllutööline. 1941 mobiliseeriti Punaarmeesse. Vologda, hobusemees, Eesti korpus, 921. laskurpolk, 20.11.1944 hukkus. [R9; ERA, 5056-1-14]

KÄRNER, Johannes, Johannes m, eluk. Läänemaa, 1941 Punaarmee, 14.03.1942 surn. haigusesse. [KRA, 9-4-2]

KÄRNER, Mihail, Karl m, s. 1915, 1942 Punaarmees.[ERA, R-1-5-31]

KÄRNER, Richard, Jakob m, s. 12.10.1922 Tallinn, eluk. Tallinn-Nõmme, 6 kl., lukksepp. 1941 Punaarmee, arr. 04.11.41, trib. 16.12.41, §19-58-1b, 16.01.42 surmaotsus muud. 10a,, Sverdlovski vangla nr. 1, surn. kinnip-k. 25.01.1942. Punaarmees desertöör. [R2, Hilda Sabbo, lk. 424]

KÄRSIN, Arnold, Kristjan m, s. 1918 Võrumaa Linnamäe v. Punaarmees 8. laskurkorpus, 249. laskurdiviis, 925. laskurpolk, 01.-02.1945 jäi maha Valga jaamas rindele saatmisel. [ERAF, 5SM-1-3, AIS]

KÄRSIN, Karl, Jaan m, s. 11.05.1899 Võrumaa Urvaste v., eluk. Võrumaa Räpina v., ärijuht. 27.08.1941 surmaotsus, § Omakaitse kohus (Võru); aktiivne kommunist, esitas avalduse parteisse astumiseks, hävituspataljoni liige, käis haarangutel, andis andmeid GPU-le. [RAg; B; ERK II/1]

KÄRSTEN, August, Hans m, s. 1911, eluk. Tallinn Kunderi 42-1, 1941 Tallinna Töölispolk. [Prestuplenija… lk. 316]

KÄRT, Eduard, Aleksander m, eluk. Virumaa, 1941 Punaarmee, Eesti korpus, 925. laskurpolk, 30.12.1942 teadmata kadunud Velikije Luki all. [KRA, 9-4-2]

KÄRT, Leida, Reinhold n, s. 1920 Kalinini obl., med.tehnikum, komnoor, 1941 Punaarmee, medõde. [ERAF, 5SM-1-3]

KÄRTMANN, Oskar, Joosep m, s. 13.06.1904, eluk. Võrumaa Räpina v., 27.08.1941 surmaotsus, § Omakaitse kohus (Võru); aktiivne kommunist, hävituspataljoni liige, luuras redusolevaid inimesi. [RAg; B; ERK II/1]

KÄRTNER, Erich, Eduard m, s. 1922 Narva, 9 kl., autojuht, 1941 Punaarmee, arr. 18.09.41 Sverdlovski obl. Kamensk, sõjaväeosa nr. 862, erin. 05.01.42 §58-10 lg.2, 10a., Sverdlovski obl. Ivdellag, surn. 02.06.1942. Nõukogudevastane agitatsioon. Kaitseliit. [R3]

KÄSIK, Bernhard m, 1941 Põlva hävituspataljon. [ERAF, 32-1-14]

KÄSIK, Erhard, Saul m, s. 22.05.1921, eluk. Võrumaa Sõmerpalu v., 1941 Punaarmees, Järvamaa 15. hävituspataljon. [Prestuplenija… lk. 316]

KÄSIRVES, Artur m, 1941 hävituspataljon. [Prestuplenija… lk. 317]

KÄSK, Kaarel, Gustav m, s. 1909, arestikambri korrapidaja, 1941 Miilitsa Divisjon, 3. rühm. [ERA, R-1728-1-16]

KÄSK, Leonti, Jaan m, s. 1901, eluk. Tallinn Heina 14, 1941 4. hävituspataljon. [Prestuplenija… lk. 317]

KÄSK, Osvald m, s. Hiiumaa Kärdla, eluk. sama, Läänemaa hävituspataljon. 1941 Punaarmee, surn. Kiviloo. [O.Mägi]

KÄSNER, Artur, Ivan m, eluk. Valgamaa, 1941 Punaarmee, Eesti korpus, 921. laskurpolk, 30.03.1945 langes sõjas. [KRA, 9-4-2]

KÄSO, Oskar, Karl m, 1941 hävituspataljon. [Prestuplenija… lk. 317]

KÄSPER, Alfred m, s. 18.08.1925 Tallinn, eluk. sama, keskh. Soome armeesse 17.12.43, JR200 staabikompaniis. Tagasi Eestisse 19.08. 44, Kehra õppelaager, Narva rinne. Mobiliseeriti Punaarmeesse 08.01.45, tööpataljon, vab. 1947. Arr. 1947, vab. vangilaagrist Siberis 1954. Surn. 20.08.1994 Tallinnas. [R9; R8/2; sp2]

KÄSPERVIK (Käsparvik), Artur, Juhan m, s. 1912, eluk. Tallinn Ülase tn. 9-6, 1941 Tallinna 4. hävituspataljon, punaarmeelane. [ERA, R-1728-1-21,4, AIS]

KÄUSAAR, Johannes m, s. 1903, 1941 Viljandi hävituspataljon. [ERA, R-1728-1-10]

KÄÄK (Käär), Aleksander, Eduard m, s. 1921. 1941 mobiliseeriti Punaarmeesse, seersant, alates 06.12.1943 saadeti täitma partisanina eriülesannet. [ERAF, 4-1-236, AIS]

KÄÄMBRE, Aleksander, Jaan m, s. 1907, 9 kl., vanemkinomehaanik, 08.1942 Punaarmees 249. eesti laskurdiviis, 779. suurtükiväerood. [ERA, R-1-5-33]

KÄÄMER, Jaan, Jaan m, s. 1906, eluk. Viljandi Uus 12, 1941 Viljandi hävituspataljon. [ERA, R-1728-1-6]

KÄÄMER, Oskar, Jaan m. s. 17.07.1909 Tartumaa Kudina v., eluk. sama, tehnikum, põllumees-aednik, 1941 mobiliseeriti Punaarmeesse, Arhangelski obl., 856. ehituspataljon, Eesti korpus, 22.09.1942 suunati Podolski Sõjakooli, eriülesannetega Tartumaa üksus. [ERAF, 4-1-234, R9]

KÄÄN, Albert m, 1941 20. Harjumaa hävituspataljon. [Prestuplenija… lk. 317]

KÄÄN, Nikolai, Aleksei m, s. 11.1914 Tallinn, eluk. Tallinn Tartu mnt. 87-11, algh., lukksepp-autojuht. 1941 mobiliseeriti Punaarmeesse. Sverdlovski obl. Krasnouralsk, 790. tööpataljon, Eesti korpus, 917. laskurpolk, 13.04.1945 teade ENSV Sõjakomissariaati; langenud, surnud ja teadmata kadunute nimekiri. [R9; ERA, 5056-1-15]

KÄÄNIK, Johannes, Otto m, s. 1909 Virumaa, keskh., 27.07.1941 mobiliseeriti Punaarmeesse, viidi laevaga Venemaale, Udmurdi ANSV Kambarka, 19-23.06.1942 mobiliseeriti uuesti Punaarmeesse. [ERA, R-1-5-33, R9]

KÄÄNIK, Meinhard, Rihard m, s. 1925 Võrumaa Põlva v., Punaarmees 8. laskurkorpus, 249. laskurdiviis, 921. laskurpolk, 16.02.1945 jäi maha Tartus rindele saatmisel. [ERAF, 5SM-1-3]

KÄÄR, Aleksander m, 1941 Tallinna Töölispolk, 2. pataljon, 5. rood, 3. rühm, 1. jagu, 07.41 mobiliseeriti Punaarmeesse, 25.08.1941 pääses hukkuvalt laevalt „Eestirand". [ERA, R-1728-1-23, R9]

KÄÄR, Aleksei, Andres m, s. 22.05.1909, eluk. Kärdla Kabeli 12, 1941 Läänemaa 11. hävituspataljon. [Prestuplenija… lk. 317]

KÄÄR, Ants (Hans), Gustav m, s. 31.03.1912 Hiiumaa Kõrgessaare v., eluk. sama, algh., talunik. 03.07.41 mobiliseeriti Punaarmeesse, Vologda obl., ehituspataljon, Eesti korpus, 300. laskurpolk, jefreitor, 12.10.44 langes Saaremaal. [R9, Lääne Sõna, ERAF kart. 23, KRA, 9-4-2]

KÄÄR, Ervin, Hindrek m, s. 18.06.1922 Tallinn, eluk. Tallinn Vene-Balti 33-7, 10 kl., lukksepp, Kalinini nim. raudteetöökoda. 1941 Tallinna Töölispolk, 1941 mobiliseeriti Punaarmeesse. Sverdlovski obl. Ivdeli raj., raudteetööline. Eesti korpus. [R9, ERAF kart. 23, Prestuplenija…lk. 317, ERA, R-1728-1-23]

KÄÄR, Feliks, Aleksander m, s. 1916, eluk. Hiiumaa, põllutööline, 1941 hävituspataljon, 03.07.1941 mobiliseeriti Punaarmeesse. [R9, Lääne Sõna, ERA, R-1728-1-19]

KÄÄR, Georg m, s. 06.05.1918, eluk. Hiiumaa Emmaste v. Hindu k., 1941 mobiliseeriti Punaarmeesse, Eesti korpus, 1941-43 õhutõrjepolk, 1943-45 354. laskurpolk. [R9, A.K. kaust 5-4, O.Mägi]

KÄÄR, Herman, Gustav m, s. 19.07.1914 Hiiumaa Kõrgessaare v. Puski k., eluk. sama, 4 kl., Läänemaa 11. hävituspataljon. 1941 Punaarmee, 1945 Punaarmees 8. ehituspataljon, 3.rood, oli laagrites. [O.Mägi, ERAF, 5SM-1-3]

KÄÄR, Konstantin, Leonhard m, s. 26.09.1909, eluk. Hiiumaa Kõrgessaare v. Suureranna k., põllutööline. 24.07.41 mobiliseeriti Punaarmeesse, 23.04.1946 surma teade ENSV Sõjakomissariaati. [R9, Lääne Sõna, Eesti Sõna 05.43, KRA, 9-4-3; O.Mägi]

KÄÄR, Martin, Villem m, s. 02.01.1915 Viljandimaa Suure-Jaani v., eluk. Tallinn Tatari 42-4, keskh., õhu-gaasikaitse instruktor, Tallinna 4. miilitsajaoskond, 27.07.1941 mobiliseeriti Punaarmeesse, Arhangelski obl. Kotlas, 111 töökolonn, Eesti korpus, 12.08.1943 komandeeriti partisanistaabi juurde eriülesande täitmiseks. [ERAF, 4-1-236, R9]

KÄÄR, Viktor m, eluk. Hiiumaa Kõrgessaare v. Puski k., 1941 Punaarmee. [O.MÄgi]

KÄÄRAMEES, Eduard m, eluk. Hiiumaa Käina v., 1941 Punaarmee, Eesti korpus. [O.Mägi]

KÄÄRID, Arnold, Jüri m, eestlane, s. 1898 Narva-Jõesuu, 7 kl., Punaarmees, 7. eesti laskurdiviis, miinipildur, alates 08.1942 Mitti nimelise partisanisalga nr. 559 liige, teadmata kadunud, tapetud, perek. eluk. Tatari ANSV. [ERAF, 4-1-248,262, ERA, R-1-5-33]

KÄÄRIK, Endel, Theodor m, s. 09.10.1919 Tallinn, eluk. Tallinn Jannseni 9-12, keskh., kassapidaja, varustustrust. 1941 mobiliseeriti Punaarmeesse. Sverdlovski obl. Krutihha, metsatööline. Eesti korpus, 779. suurtükiväepolk, 20.10.1944 teadmata kadunud. [R9; ERA, 5056-1-14]

KÄÄRT, Oskar, Samuel m, s. 1907 Pärnu, mobiliseerituna Punaarmeesse oli 02.1942 laskurkorpuse tagavarapolgus. 17. sõjaväe ehitusvalitsuses tööline, Sverdlovski obl. Krasnouralsk, 22.07.1944, 10a., surn. kinnip-k. 24.09.1944. [cb, Sabbo, Memorial]

KÖBAS, Voldemar-Eduard m, viidi üle Eesti sõjaväest Punaarmeesse 01.10.40, 22. territoriaallaskurkorpus, 180. laskurdiviis, 42. laskurpolk, veebel. [ERA, R-328-1-12, AIS]

KÖHLER, Voldemar, Jakob m, s. 13.01.1898 (1893), eluk. Tallinn, keskh. Vahipataljon, major. 1941 Punaarmee 22. territoriaalkorpus, 180. laskurdiviis, 42. laskurpolk, staabiülem. 26.06.41 saadeti sunniviisil Venemaale. Suri 03.10.1941 Ivanovos Novgorodi all 08.1941 saadud haavadesse. [R9, KRA, 9-4-5, J.Pihlau, Auraamat; Sõjamuuseum]

KÖITS (Keite), Boris, Peeter m, s. 12.01.1912, eluk. Valga, leitnant, tegevväelane, 28.06.41 saadeti sunniviisil Venemaale, Punaarmees 626. haubitsa suurtükiväepolk, 09.07.1941 teadmata kadunud Slavkovitši all. [R9; ERAF, 5SM-1-3]

KÖLLI, Johannes m, EV Merejõud, maat, 01.10.1940 Punaarmees, saadeti kol. Martma väeossa Tamsalus. [ERA, 495-12-500]

KÖNINGSMANN, Meeri, Karl n, 1941 Tallinna 4. hävituspataljon. [Prestuplenija… lk. 317, ERA, R-1728-1-4]

KÖNNEL, Leopold, Jakob m, s. 15.07.1918 Läänemaa Kõrgessaare v., algh., põllutööline, ajateenija. 1941 mobiliseeriti Punaarmeesse. Tšeljabinski obl. Magnitogorsk, 701. tööpataljon. Eesti korpus, 25.10.1944 surmateade ENSV Sõjakomissariaati, langenud lahingus. [R9; ERA, 5056-1-6]

KÖNNING, Jaan m, s. 23.01.1908 Pärnumaa Audru v., eluk. Pärnu, 12.09.1941 hukatud, §; miilits, hävituspataljoni liige, osales lahingutes. [RAg; B; ERK II/1]

KÖPPER m, 1941 hävituspataljon. [Prestuplenija… lk. 317]

KÖSTER, Erich, Priidu m, s. 24.10.1913 Hiiumaa Pühalepa v. Aruküla, eluk. sama, 22. territoriaalkorpus. 1941 Punaarmee, arr. 22.06.41, trib.18.04.42, §58-13, 10a, Krasnojarski krai Norillag, surn. 07.10.1942. [R1, R6-2, O.Mägi; 7269-E]

KÖSTER, Rudolf, Hendrik m, eluk. Tallinn Viru 18-10, 1941 Töölispolk. [Prestuplenija… lk. 317]

KÖSTER, Rudolf, Villem m, s. 07.07.1913 Läänemaa Kõrgessaare v., eluk. sama, 4 kl., kalur, põllutööline. 03.07.41 mobiliseeriti Punaarmeesse. Vologda obl. Kuštšuba, 232. tööpataljon. Eesti korpus, 18.09.1944 langes lahingus. [R9; ERA, 5056-1-14]

KÖÖP (Keep), Erich, Jaan m, eluk. Tallinn, 1941 Punaarmee, Eesti korpus, 921. laskurpolk, jefreitor, 28.12.1942 langes Velikije Luki all. [KRA, 9-4-2, AIS]

KÖÖRNA, Artur, Joan m, 1941 Punaarmee, Eesti korpus, pärast demobiliseerimist 1946 Võnnu v. TK esimees. [Vend II/47]

KÖÖSEL, Aleksei, Jüri m, s. 04.05.1884, eluk. Järvamaa Väinjärve v., 03.11.1941 hukatud, § Julgeolekupolitsei; veendunud kommunist, hävituspataljoni agent, osales Koeru vabadussamba lõhkumises, RO ja MTÜ juhatuse liige, tegi propagandat, andis välja 3 küüditatavat perekonda. [RAg; B; ERK II/1]

KÜBAR, Edgar, Gustav m, s. 1915 Harjumaa Vihterpalu v., eluk. Tallinn Toomkuninga 7-3, rätsep, 01.1943 mobiliseeriti Punaarmeesse 8. laskurkorpus, 7. laskurdiviis, 27. laskurpolk, 13.02.1945 jäi maha Tallinnas rindele saatmisel. [ERAF, 5SM-1-2]

KÜBAR, Edmund, Johannnes m, s. 1922 (1921) Tallinn, eluk. Virumaa. 1941 mobiliseeriti Punaarmeesse, 7. Eesti laskurdiviis, 23. suurtükiväepolk, 16.04.1942 deserteeris väeosast, 17.04.1942 peeti kinni, karistus teistkordsel deserteerimisel-surmanuhtlus. [R9, A.K. kaust 6-12; ERAF, 5SM-1-2]

KÜBAR, Eduard, Juhan m, s. 1905 Tartumaa Tõlliste v., algh., 1941 Punaarmee, arr. 25.07.41, erin. 07.10.42, §58-6, Komi ANSV Uhtižemlag. Sõitis sanitaarrongiga rindelt tagalasse, kahtlustati salakuulamises. [R3]

KÜBAR, Rudolf, Rein m, s. 29.07.1907 Võrumaa Antsla v., eluk. sama, 09.10.1941 surmaotsus, § Omakaitse kohus (Võru); Antsla valla TK usaldusmees, prokuratuuri koostöögrupi juhataja, hävituspataljoni liige, käis haarangutel. [RAg; B; ERK II/1]

KÜBAR, Theodor, Anna m, s. 1917, 6 kl., tisler, ENSV lennukitööstus, 08.1942 Punaarmees 249. eesti laskurdiviis, 779. suurtükiväerood. [ERA, R-1-5-33]

KÜBARSEPP, Ants, Jakov m, s. 1921 Järvamaa, 6 kl., 24.10.1944 mobiliseeriti Punaarmeesse, 63. tagavaralaskurpolk, 07.03.1945 deserteeris väeosast. [ERAF, 5SM-1-3]

KÜBARSEPP, Osvald, Otto m, s. 04.02.1920 Valgamaa Tõlliste v., eluk. Tartu Aleksandri 78a-1, tööstuskool, rätsep, artell Riietus. 03.07.41 mobiliseeriti Punaarmeesse, Tšeljabinski obl. UAZ, 860. ehituspataljon, Sverdlovski obl. Kirovgrad, Eesti korpus, 921. laskurpolk, 22.10.1944 hukkus. [R9; ERA, 5056-1-14]

KÜHL, Maks, Paul m, juut, s. 1899 Valga, eluk. Valga Võru 56, keskh., mehaanik, 1941 mobiliseeriti Punaarmeesse. Pääses Eestirannalt, arr. 26.10.44, trib. 26.05.45, §58-1b, 10+5a., Irkutski obl.

Ozjorlag. asum. Krasnojarski krai vab. asum. 15.02.1957. Omakaitse. [R2, R8/1, R9, 9817]

KÜKIT, Aleksander, Aliide m, s. 21.02.1917, eluk. Tartumaa Peipsiääre v., 05.11.1941 surmaotsus, § Julgeolekupolitsei; SARK-i teenistuses, kogus andmeid inimeste kohta, hävituspataljoni teejuht. [RAg; B; ERK II/1]

KÜLA m, leitnant, 22. territoriaalkorpus, 07.1941 langes Porhovi lähistel. [KRA, 9-4-5]

KÜLA, Edgar, Jaan m, s. 17.06.1905, 1941 vabatahtlik Kehra Tehaste hävituspataljonis. [Prestuplenija… lk. 318, AIS]

KÜLA, Elmar, Jaan m, EV allohvitser, vanemseersant. Punaarmees,182. laskurdiviis, 07.1941 langes Pihkva obl. Ostrovi lähistel. [KRA, 9-4-5, AIS]

KÜLA, Gustav, Gustav m, 1941 Punaarmee, Eesti korpus, 917. laskurpolk, 11.12.1944 surma teade ENSV Sõjakomissariaati. [KRA, 9-4-3]

KÜLAASE (Külaste), Ivan (Jaan), Ossip m, s. 21.04.1912, Petserimaa Järvesuu v., valla Täitevkomitee esimees, 1941 hävituspataljon. [Prestuplenija… lk. 318, ERAF, 32-1-6]

KÜLAOTS, Johannes, Otto m, s. 23.08.1905, eluk. Võrumaa Põlva v., 08.1941 hukatud, § Omakaitse kohus (Võru); Põlva valla TK usaldusmees, Põlva hävituspataljoni liige, käis haarangul Missos. [RAg; B; ERK II/1]

KÜLAOTS, Vassili, Ivan m, s. 02.11.1889 Saaremaa Pärsama v., eluk. Tallinn. kõrgh., EV Kõrgema Sõjakooli õppejõud. Kolonel, 1941 Punaarmees, 22. territoriaalkorpus, 42. laskurpolgu komandör, 19. 06.41-09.1942 Moskva Frunze-nim. Sõjaväeakadeemia õppejõud, Eesti korpus, 7. laskurdiviisi staabi luureosakonna ülem, kuni 1946 korpusekomandöri asetäitja, polkovnik. [R9, Salo; ENE; AIS, Sõjamuuseum]

KÜLASEPP, Feodor, Andrei m, s. 05.09.1921 Petserimaa Vilo v., eluk. sama, algh., põllutööline. 1941 mobiliseeriti Punaarmeesse. Sverdlovski obl. Kirovgrad, 860. tööpataljon. Eesti korpus, 300. laskurpolk, 12.10.1944 langes lahingus Saaremaal. [R9; ERA, 5056-1-6,14]

KÜLL, Ludvig, Peeter m, s. 12.1916 Saaremaa Kihelkonna v., eluk. sama, algh., metsapraaker. 1941 mobiliseeriti Punaarmeesse. Sverdlovski obl. UAZ, 820. tööpataljon. Eesti korpus, 01.11.44 teade ENSV Sõjakomissariaat; langenud, surnud ja teadmata kadunute nimekiri. i [R9; ERA, 5056-1-6]

KÜLM, Feodor, August m, Punaarmee, 7. laskurdiviis, 24.03.1945 teadmata kadunud, leiti surnuna ja maeti 11.-16.05.1945. [ERAF, 5SM-1-4]

KÜLMALLIK, Henno, Juhan m, s. 1914, eluk. Tallinn Paldiski mnt. 35-4, partei liige, 1941 4. hävituspataljon. [Prestuplenija… lk. 318]

KÜLMALLIK, K. m, EV v.seersant, 09.1940 määratud 22. laskurkorpuse üksikusse lennueskadrilli 1. lennuväedivisjonist. [ERA, 526-1-344]

KÜLMOJA, Jaak, Villem m, s. 18.11.1907 Virumaa Salla v., eluk. Tallinn-Nõmme Kaevu 4-9, kõrgh. EV kapten. 1. suurtükiväegrupp. Punaarmees 614. suurtükiväepolgu divisjoni vanemadjutant kapteni auastmes, arr. 16.06.41 Tallinnas, süüdistuskokkuvõte esitati 25.11.41 - suhtus eitavalt Punaarmee sissetulemisse ja nõukogude korra kehtestamisse Eestis, tegi kaasteenijate hulgas nõukogudevastast agitatsiooni, kritiseeris maade ja tööstuse natsionaliseerimist, laimas nõukogude kaubandust, reaktsioonilise Ohvitseride Kogu liige, kiitis kodanlikku korda, neli venda, neist kolm Saksa sõjaväes, Taimõri ringkonnakohtu väljasõiduistungil 13.12.1941 mõisteti 10. aastaks paranduslike tööde laagrisse pluss 5 aastaks asumisele, surn. 12.04.1949 Norillag . [R2; R3; Ü.Uluots, Eesti ohvitseride saatus; J.Pihlau, Auraamat; Sõjamuuseum]

KÜLTAR, Karl m, s. 1914, 7 kl., alates 03.09.1944 partisanisalga liige. [ERAF, 4-1-248]

KÜLVIK m, 1941 hävituspataljon. [Prestuplenija… lk. 318]

KÜMNIK, Otto, August m, s. 21.02.1919 Viljandimaa, eluk. Viljandimaa Tänassilma v., 6kl., ajateenija, kapral. 07.1941 saadeti sunniviisil Venemaale, oli saksa sõjavangis Königsbergis, 09.11.1941 vab. Valgas. 02.02.1945 Punaarmees 8. ehituspataljon, 4. rood. [R9; ERAF, 5SM-1-3]

KÜNNAP, Aleksander, Jaan m, s. 1909 Tartumaa Rõngu v., Punaarmees 8. laskurkorpus, 249. laskurdiviis, 921. laskurpolk, 18.02.1945 jäi maha Riias rindele saatmisel. [ERAF, 5SM-1-3]

KÜNNAP, Bodo, August m, s. 26.05.1917, eluk. Tallinn Tartu 3-2, 1941 Töölispolk. [Prestuplenija… lk. 318]

KÜNNAP, Feliks, Johan m, s. Tallinn Uus 2, eluk. sama, hariduseta, ülalpeetav, 1941 Venemaa, Tšuvašši ANSV, 12.03.1942 Punaarmee. [ERA, R-1-5-33]

KÜNNAP, Harald, Jüri m. 08.11.1905 Narva, kõrgh. Eesti Rahvaväe Varustusvalitsuse relvastusosakond, laskemoonajaoskonna ülem, EV kapten, jäeti sõjaväeteenistusse Punaarmees, 11.armee Keemiateenistuse ülem. Teadmata kadunud 09.08.1941. [ERA, 495-12-500, Sõjamuuseum]

KÜNNAP, Jakob, Mihkel m, s. 1913 Tveri kub., Punaarmees 122. laskurdiviis, 917. laskurpolk, 09.11.1942 deserteeris väeosast. [ERAF, 5SM-1-2]

KÜNNAP, Olev, Jüri m, s. 1903, eluk. Tallinn, V.-Ameerika 17-8, 1941 Töölispolk. [Prestuplenija… lk. 318]

KÜNNAP, Olev, Mihkel m, raudteelane. 1941 Tallinna Töölispolk, 2. pataljon, 5. rood, 2. rühm, 1. jagu, reamees. [ERA, R-1728-1-23, AIS]

KÜNNAPAS, Aleksander, Peeter m, s. 1896, eluk. Tallinn Linda 13-6, 1941 Tallinna 1. Töölispolk. [Prestuplenija… lk. 318]

KÜNNAPAS, Artur, Jaan m, s. 04.02.1919 Pärnumaa Halinga v., eluk. Sindi Pärnu mnt. 44-23, põllutöökool, aednik, Tallinna Jalaväe Sõjakool, kursant, ajateenija. 15.04.41 saadeti sunniviisil Venemaale, Tjumeni Sõjakool, kursant, Eesti korpus, 354. laskurpolk, noorempoliitjuht, leitnant, 15.03.1944 teade ENSV Sõjakomissariaati, 21.01.1944 suri haavadesse. [R9; ERA, 5056-1-6]

KÜNNAPUU, Artur, Hans m, s. 1912, eluk. Tallinn Kopli 2-10, 1941 Tallinna 4. hävituspataljon. [Prestuplenija… lk. 318, ERA, R-1728-1-4]

KÜNNAPUU, Harald-Adolf (Harald) m, s. 1922, eluk. Tartumaa Põikvere, 03.07.41 mobiliseeriti Tartus, Sverdlovski obl. UAZ, tööpataljon, Eesti korpus, 16.01.1943 jäi Velikije Luki all kadunuks, teistel andmetel langes. [R9, A.K. tööpat., Vend 1/83,171]

KÜNNAPUU, Leonhard, Vladimir m, s. 1922. Punaarmees, seersant, partisan. [ERAF, 4-1-236, AIS]

KÜNNAPUU, Vladimir, Jelena m, s. 1925, eluk. Viljandi, 1941 mobiliseeriti Punaarmeesse, Eesti korpus, 08.07.1946 surma teade ENSV Sõjakomissariaati. [R9, A.K. kaust 12, KRA, 9-4-3]

KÜNNIS, Edgar, Alfred m, s. 18.10.1915 Venemaa Vologda kub., eluk. Tartumaa, EV nooremleitnant. 26.06.1941 saadeti sunniviisil Venemaale, oli saksa sõjavangis Königsbergis. Saksa sõjavägi. Langes Narva rindel Vepsküla all 17(18). 03. 1944. [R9; J.Pihlau, Auraamat]

KÜNNIS, Kalju, Juhan m, 17-aastane, eluk. Tallinn Roo 30-6, 1941 Töölispolk. [Prestuplenija… lk. 318]

KÜTIS, Robert, Jüri m, eluk. Virumaa, 1941 Punaarmee, Eesti korpus, 22.03.1945 langes sõjas. [KRA, 9-4-2]

KÜTMAN (Kiitman), Juhan m, 1941 7. hävituspataljon. [ERA, R-1728-1-6]

KÜTS, Danil, Jaan m, s. 1913 Võrumaa, 6 kl., tööline, Punaarmees 7. eesti laskurdiviis, 23. suurtükiväepolk, 02.10.1942 deserteeris väeosast, peeti kinni, saadeti trahviroodu. [ERAF, 5SM-1-2]

KÜTT, Ants, Mats m, eestlane, s. 1895 Viljandi, keskh., tehasetööline. 1941 mobiliseeriti Punaarmeesse, Sverdlovski obl. arr. 06.04.43, §58-10 lg.1, 10a., surn. 12.03.1944. [R1, Hilda Sabbo, VR lk. 421]

KÜTT, Arnold, Priidik m, eluk. Läänemaa, raudteelane. 1941 mobiliseeriti Punaarmeesse, Eesti korpus, 921. laskurpolk, 25.08.1943 surn. haigusesse. [R9; KRA, 9-4-2]

KÜTT, Arnold-Voldemar, Rein m, EV admin. v.seersant, 09.1940 oli 22. territoriaallaskurkorpuse 3. lennuväedivisjonis, 1940 kuulus vabastamisele sõjaväeteenistusest tervislikel põhjustel. [ERA. 526-1-344; AIS]

KÜTT, Elmar, Jaan m, s. 10.10.1910 Tartumaa Kokora v., eluk. Tallinn, 13.10.1941 hukatud, Tallinn, § Julgeolekupolitsei; EKP kandidaat, hävituspataljoni liige. [RAg; B; ERK II/1]

KÜTT, Erich, Karl m, eluk. Tallinn Narva mnt. 36-1. 1941 punaarmeelane. Eesti korpus. [Prestuplenija… lk. 318, AIS]

KÜTT, Ernst, Jaan m, s. 01.05.1912 Harjumaa Raasiku v., eluk. Tallinn Rapla 9-9, algh., tööline, tselluloosivabrik. 1941 mobiliseeriti Punaarmeesse. Arhangelsk, 6. tööpataljon. Eesti korpus, 921. laskurpolk, 20.10.44 teade ENSV Sõjakomissariaati; langenud, surnud ja teadmata kadunute nimekiri. [R9; ERA, 5056-1-15]

KÜTT, Ernst, Leopold m, s. 12.09.1922 Viljandimaa Võisiku v., eluk. Viljandi Liiva 15-9, algh., tööline. 1941 mobiliseeriti Punaarmeesse, Sverdlovski obl. UAZ, tööpataljon, Eesti korpus, 06.11.1942 surn. haigusesse. [R9, ERAF kart. 23, KRA, 9-4-2]

KÜTT, Feodor, Jakov m, 1918, 7 kl., kompartei liige, vanemseersant, alates 12.02.1944 partisanisalga liige, tõlk. [ERAF, 4-1-248]

KÜTT, Heldur, Alfred m, s. 06.10.1923 Virumaa Vohnja v., keskh. Mobiliseeriti Punaarmeesse 1941, langes sakslaste kätte, Saksa sõjavägi 2a. Soome armeesse 20.12.43, 4./JR 200. Tagasi Eestisse 19.08.44, arr. 05.05.45 Rakvere v., trib. 16.09.46 §58-1a, 10+3; Molotovi obl. Nõroblag, Sverdlovski obl. Vosturallag, vab. 25.08.54. [R1; R8/1; R9; sp2]

KÜTT, Ilmar m, 1941 Viljandi hävituspataljon, 3. rood, kadunud. [ERA, R-1728-1-6]

KÜTT, Julius, Nikolai m, 1941 Punaarmee, Eesti korpus, 544. haigla, 24.01.1945 surma teade ENSV Sõjakomissariaati. [KRA, 9-4-3]

KÜTT, Leopold, August m, 1941 Tallinna Töölispolk, 1. pataljon. [ERA, R-1728-1-23, Prestuplenija… lk. 318, AIS]

KÜTT, Mihkel, Jaan m, s. 15.12.1920 Petrograd, eluk. Põltsamaa, 10 kl., lukksepp. 1941 mobiliseeriti Punaarmeesse, Tšeljabinski obl. Kamensk-Uralsk, 862. ehituspataljon. Eesti korpus, 27. laskurpolk, 17.09.1944 langes lahingus. [R9; ERA, 5056-1-14]

KÜTT, Olev m, s. 13.08.1920 Võrumaa Tsooru v., lukksepp. Soome armeesse 22.12.43, 13./JR 200. Tagasi Eestisse 19.08.44. Mobiliseeriti Punaarmeesse kevadel 1945, vab. 1947. Surn. 13.07.1999 Põlvas. [sp2]

KÜTT, Stepan, Pjotr m, s. 1897 Pihkva obl., 17.03.1945 mobiliseeriti Punaarmeesse, 63. tagavaralaskurpolk, 15.04.(03.)1945 deserteeris väeosast. [ERAF, 5SM-1-3]

KÜTT, Voldemar, Eduard m, 1941 Punaarmee, 627. välihaigla, 14.11.1944 surma teade ENSV Sõjakomissariaati. [KRA, 9-4-3]

KÜTTI, Eduard, August m, s.1911, 6 kl., töökojajuhataja, eraettevõte, 08.1942 Punaarmees 249. eesti laskurdiviis, 917. polk. [ERA, R-1-5-33]

KÜTTIM, Elmar (Helmar), Juljus m, s. 19.05.1922 Hiiumaa, eluk. Hiiumaa Kõrgessaare v. Mägipe k., 6 kl., põllutööline, 03.07.41 mobiliseeriti Punaarmeesse, Eesti korpus, 7. laskurdiviis, 354. laskurpolk, rindel, langes Velikije Luki all, ka 28.05.1942 deserteeris väeosast [R9, Lääne Sõna; O.Mägi, ERAF, 5SM-1-2]

KÜTTIS, Robert, Jüri m, s. 25.04.1908 Virumaa Voka v., eluk. Kiviõli 211-12, 6 kl., kaevur. 1941 mobiliseeriti Punaarmeesse. Arhangelski obl. Semiretšna, tööpataljon. Eesti korpus, 300. laskurpolk, 12.10.1944 langes lahingus Saaremaal. [R9; ERA, 5056-1-6,14]

KÜTTMANN, Johannes, Leena m, s. 29.09.1899, eluk. Tallinn Taime 10-3, RO, 1941 Töölispolk. [Prestuplenija… lk. 318]

KÜTTNER, August, Jaan (Miina) m, s. 1921, eluk. Harjumaa, 1941 mobiliseeriti Punaarmeesse, surn. haigusesse 03.06.42, maetud Sverdlovski obl. Kamõšlovi kalmistu. [R9, U.Usai 2R, A.K. kaust 3-3; KRA, 9-4-2]

KÜÜD m, 1941 Punaarmee, Valga hävituspataljon, 08.1941 langes Virumaa Mäetaguse k. all. [KRA, 9-4-5]

KÜÜNARPUU, Artur, Anton s. 25.03.1912 Läänemaa Oru v., eluk. Tallinn Kopli 2-10, 6 kl., autojuht. 27.07.1941 mobiliseeriti Punaarmeesse. Leningrad, 582. ehituspataljon, Eesti korpus, 7. laskurdiviis, 300. laskurpolk, 14.02.1945 jäi maha Tallinnas rindele saatmisel. [R9; ERAF, 5SM-1-3]

KÜÜNARPUU, Artur, Hans m, 1941 4. hävituspataljon. [Prestuplenija… lk. 318]

KÜÜNARPUU, Osvald, Juuli m, s. 1918, eluk. Harjumaa Nõva v., 9 kl., kompartei kandidaat, Punaarmees, vanemseersant, eriülesannetega Läänemaa üksus, alates 07.09.1943 Proozese nimelise partisanisalga nr. 565 liige, komissar, saadeti Moskvast lennukil sakslaste tagalasse. [ERAF, 4-1-248, 234]

KÜÜTS, Elmar, Peeter m, eluk. Tallinn Vabriku 19-26, autojuht, 1941 Tallinna 7. hävituspataljon. [ERA, R-1728-1-6]

L

LAADERMANN (Laaderman, Laandermann), August, Karl (Kaarel) m, s. 1899, eluk. Tallinn Liiva 13-18. 1941 Tallinna 4. hävituspataljon. [ERA. R-1728-1-4; Prestuplenija lk. 319]

LAAGERMANN m, 1941 4. hävituspataljon. [Prestuplenija… lk. 318]

LAAGRIKÜLL, Erich, Aleksander m, s.23.11.1919 Harjumaa Jõelähtme v., eluk. sama, keskh., põllumees. Sõjakooli aspirant, viidi üle Punaarmeesse, langes sakslaste kätte augustis 1941 Staraja Russa all. Soome armeesse 17.02.1944, 14./JR200, Tagasi Eestisse 19.08.1944, Arr. 25.11.44, trib. 03.04.45 §58-1b, 10+5; Magadani obl. Sevvostlag, vab. 01.06.52. Surn. 26.02.1989 Jõelähtmes. [R9; sp2]

LAAGUS, Jaan, Hans m, EV Merejõud, admin. n.veebel, 01.10.1940 Punaarmees, saadeti kolltn. Lukase väeossa Elvas. [ERA. 495-12-500; AIS]

LAAM, Jüri m, 1941. 20. Harjumaa hävituspataljon. [ERA. R-1728.1.11; Prestuplenija…lk. 319]

LAAMANN, Romann-Karl, Johan m, s. 22.06.1888 Tartu, kõrgh., Sõjaväe Tervishoiuasutused. EV adminkolonel med. Vabastati sõjaväeteenistusest 20.09.40. Surn, Saksamaal Singen 07.09.63. [ERA. R-1-1-309; Sõjamuuseum]

LAAMS, Jüri m, 1941 hävituspataljoni tagala koosseis. [Prestuplenija… lk. 319]

LAAN, Endel m, s. 27.03.1920, keskh, raudteeametnik. 1941 mobiliseeriti Punaarmeesse, surn. Venemaal. [Panso I/153; AIS]

LAAN, Martin m, s. 24.05.1923 Tartu, õpilane. Soome armeesse 06.10.43, ohvitserikursused. Tagasi Eestisse 19.08.44, Klooga õppelaager, Keila lahing. Mobiliseeriti Punaarmeesse 10.1944, tööpataljon, vab. 1947. Surn. 17.04.2006 Keilas. [sp2]

LAAN, Roland, Eduard m, s. 1915, eluk. Tallinn Aasa 23-4. Partei kandidaat, 1941 1. Tallinna Töölispolk. [Prestuplenija… lk. 319]

LAANDE, Ants, Hans m, EV seersant. 09.1940 oli 22. territoriaallaskurkorpuse lennuväe baasis. [ERA. 526-1-344 AIS]

LAANDE, E., J. m, 1941 Töölispolgu asjaajaja, partisaniüksus, eriülehetus. [Prestuplenija… lk. 320; AIS]

LAANE, Arved, Juhan m, s. 30.01.1916 Järvamaa Paide v., keskh. EV 1. jalaväerügement 1. tankitõrjekompanii, nooremleitnant. 1940 sügisel viidi üle Punaarmee territoriaalkorpusesse (42. polgu tankitõrjepatarei ülem Paides), kust põgenes, tabati Leedu-Saksa piiril, arr. 12.12.1940, mõisteti Pribovo (Balti sõjaväeringkonna) sõjatribunalis surma 06.01.1941, §58-1b, 11-6 lg.1 alusel ja hukati Riias 03.02.1941. [R1, R2, J.Pihlau, Auraamat; Sõjamuuseum]

LAANE, Feliks, Gustav m, s. 01.02.1914 Moskva, eluk. Tallinn Rahukohtu 3-3, algh., tööline. Ülemkohus, valvur. 1941 Tallinna Töölispolk, 27.07.41 mobiliseeriti Punaarmeesse, Tšeljabinski obl. Zlatoust, Tšebarkul, Eesti korpus, 24.12.1942 langes Velikije Luki all. [R9; ERAF kart. 23; Prestuplenija… lk. 319]

LAANE, Theodor-Konstantin, Priit m,. s. 27.04.1896 Haapsalu, eluk. Tallinn-Nõmme Kase 33-1. EV major, Valga piirivalverajooni ülem. Juunipöörde järel 25.09.40 vabastati sõjaväeteenistusest koosseisude koondamise ettekäändel, arr. 05.03.41 Valga, Raja 7, erin. 02.05.42 §58-13, 58-10 lg1; surmaotsus;. Molotovi obl. Ussollag, Solikamsk, otsus täide viidud 15.06.1942. [R1; R2; ERA. R-1-1-309; J.Pihlau Auraamat; Sõjamuuseum]

LAANE, Viktor Artur m, s. 19.01.1923 Tallinn, keskh. Punaarmees, Eesti korpus, 04.1944-04.1945 Podolski sõjakool, 917. laskurpolk, rühmakomandör, nooremleitnant, erru 1955 (kapten). [V.Villemsoo]

LAANEJÕE, Olev, Voldemar m, s. 1911, 1941 Tallinna Töölispolk. [Prestuplenija… lk. 319]

LAANELEHT, Arnold, Jaan m, s. 05.07.1913, eluk. Virumaa Vao v. 06.09.1941 hukatud, Rakvere, § Julgeolekupolitsei; hävituspataljoni liige, käis haarangutel. [RAg; ERAF; Rg; B; ERK II/1]

LAANEMAA, Alfred, Johan m, s. 24.02.1911 Virumaa Salla v., eluk. Tallinn Tatari 47-18, 7 kl., maaler, Elamutevalitsus. 1941 mobiliseeriti Punaarmeesse, Arhangelski obl., vabrikutööline, Eesti korpus, 927., 921. laskurpolk, miinipildur, 19.10.1944 teadmata kadunud. [R9, ERAF kart. 23, ERAF kart. 6-2; KRA, 9-4-2]

LAANEMAA, Jaan, Julius (Juhan) m, 1941 punaarmeelane, 2. Eesti Kütipolk. [Prestuplenija… lk. 319]

LAANEMAA, Oskar, Juhan m, s. 20.09.1909, eluk. Virumaa Kunda v. Oja k. Partei liige, 1941 hävituspataljon, evakueerus vabatahtlikult. [Prestuplenija… lk. 319]

LAANEMETS, Alfred, Juhan m, Punaarmees 36. eesti tagavaralaskurpolk, 1945 deserteeris väeosast. [ERAF, 5SM-1-2]

LAANEMETS, Artur m, s. 1901 Virumaa Vihula v., eluk. Kunda vabriku maja 26-2, algh.. Partei kandidaat, 1941 hävituspataljon, evakueerus vabatahtlikult. [R9: ERAF kart. 23, Prestuplenija… lk. 319; AIS]

LAANEMETS, Erich, Juhan m, s. 1924 Tallinn. Punaarmees 63. tagavaralaskurpolk. 13.08.1945 deserteeris väeosast. [ERAF, 5SM-1-3]

LAANEMETS, Jakob m, 1941 Läänemaa 11. hävituspataljon. [Prestuplenija… lk. 319]

LAANEMETS, Lembit, Jakob m, s. 1925 Virumaa, 6 kl. 03.11.1944 mobiliseeriti Punaarmeesse, 63. tagavaralaskurpolk, 14.01.1945 deserteeris väeosast. [ERAF, 5SM-1-3]

LAANEMETS, Martin, Jaan m, s. 20.05.1913 Harjumaa Rapla v., eluk. sama, algh., pagar. 22.07.41 mobiliseeriti Punaarmeesse. Arhangelski obl., 856. tööpataljon. Eesti korpus, 921. laskurpolk, 19.10.1944 hukkus. [R9; ERA. 5056-1-14]

LAANEMETS, Oskar, Juhan m, eluk. Harjumaa. 1941 Punaarmee, Eesti korpus, 917. laskurpolk, 04.09.1942 surn. haigusesse. [KRA, 9-4-2]

LAANEMETS, Peeter, Joan m, 1940 Eesti Rahvaväe Varustusvalitsuse relvaladu, meister, EV v.seersant, jäeti sõjaväeteenistusse Punaarmees. [ERA. 495-12-500; AIS]

LAANEMETS, Viktor, Jaan m, s. 13.02.1918, eluk. Viljandi, militsionäär, komnoor. 1941 Viljandi 17. hävituspataljon. [Prestuplenija… lk. 319; ERA. R-1728-1-10]

LAANEMETS, Vladimir, Helene m, s. 21.06.1901 Tallinn, eluk. Harjumaa Iru v., metsatööline. 16.11.1941 hukatud, § Julgeolekupolitsei; kommunist, 1941 Tallinna 4. hävituspataljoni liige. [RAg; B; ERK II/1, ERA. R-1728]

LAANEMÄE, Endel, Karl m, s. 12.04.1919 Tartumaa Rõngu v., eluk. Tartumaa, 6 kl., veebel, tegevväelane, 06.1941 mobiliseeriti Punaarmeesse, komnoor, vanemseersant, alates 10.03.1944 Šumilovi nimelise partisanisalga liige, saadeti sakslaste tagalasse Virumaale, 03.1944 teadmata kadunud, „Smerši" andmetel reetur. [ERAF, 4-1-248, 262, 39; R9]

LAANEMÄE, Jaan, Juhan m, s. 1909, eluk. Paide Suur 45, 1941 Paide 15. hävituspataljon, 1941 mobiliseeriti Punaarmeesse, 27. laskurpolk, surn. 07.05.1942. [R9; U.Usai IR, Prestuplenija… lk. 319]

LAANEMÄE, Oskar, Johannes (Juhan) m, s. 16.11.1914 Järvamaa, eluk. Tallinn Narva mnt. 18-1, 9 kl., raudtee julgeolek, kompartei kandidaat, 1941 mobiliseeriti Punaarmeesse, Jaroslavli obl. Kostroma, NKVD laager, Eesti korpus, vanemseersant, 22.09.1942 suunati Podolski Sõjakooli, eriülesannetega Harjumaa üksus, [ERAF, 4-1-234, R9]

LAANEMÄGI, Eduard, Tõnu m, s. 06.01.1912 Harjumaa Kohila v., eluk. Läänemaa Kirbla v., 05.02.1943 hukatud, Tallinn, § Julgeolekupolitsei, hävituspataljoni liige, käis haarangutel ja rindel. [RAg; B; ERK II/1]

LAANEMÄGI, Harald m, s. 04.03.1919 Järvamaa Vajangu v, maaomanik, kutsealune, 06.1941 saadeti sunniviisil Venemaale, oli saksa sõjavangis Königsbergis, jäi Saksamaale, surn. 20.03.1942. ID number: 515340. [R9, netibaas]

LAANEMÄGI, Herman, Kristo m, eluk. Harjumaa, 1941 Punaarmee, Eesti korpus, 300. laskurpolk, 05.10.1944 langes Saaremaal. [KRA, 9-4-2]

LAANEMÄGI, Rein, Villem m, EV Merejõud, v.maat, 01.10.1940 Punaarmees, saadeti kol.Saueselja väeossa Petseris. [ERA. 495-12-500; AIS]

LAANEMÄGI, Sulev, Veiko m, s. 1924 Harjumaa, 6 kl., 14.10.1944 mobiliseeriti Punaarmeesse, 63. tagavaralaskurpolk, 07.03.1945 deserteeris väeosast. [ERAF, 5SM-1-3]

LAANEORG, Elmar m, s. 05.04.1924, eluk. Hiiumaa Kõrgessaare v. Rootsi k., 1941 Punaarmee, Eesti korpus, 20. eesti diviis.[O.Mägi]

LAANEP, Rein, Eduard m, s. 1910 Tallinn, keskh., kellassepp, 1941 Venemaale, Udmurdi ANSV Kambarka, 19-23.06.1942 mobiliseeriti Punaarmeesse. [ERA. R-1-5-33]

LAANES, Aksel, August m, ELKNÜ 1940, raudtee miilits, 1941 miilitsa hävituspataljon. [ERA. R-1728-1-16; AIS]

LAANES, Alfred, Jüri m, s. 09.07.1905, eluk. Virumaa Rakvere v. Lepna-Mätliku k., partei liige, organisaator, 1941 hävituspataljon. [Prestuplenija… lk. 319]

LAANES, Joosep (Josif), Samuel m, s. 1916, 1941 Tallinna 4. hävituspataljon, sidekomando. [Prestuplenija… lk. 319, ERA. R-1728-1-4]

LAANES, Juhannes, Jaan m, s. 27.09.1919 Virumaa Paasvere v., keskh., Tallinna Lennukool, aspirantide kursus, Üksik Lennuväedivisjon, 1941 22. territoriaallaskurkorpuse lennueskadrill. Teise maailmasõja puhkedes põgenes koos teiste Eesti lenduritega metsa. (Lahingulendur Saksa sõjaväes). [Lään; Sõjamuuseum]

LAANESAAR, Herbert, Johannes m, eluk. Tallinn Künka 10-3, 03.-10.1940 vangis (vargus), 1941 Tallinna 4. hävituspataljon. [Prestuplenija… lk. 320, ERA. R-1728-1-4; AIS]

LAANEST, Leho (Leo), Juhannes m, s. 16.02.1914 Järvamaa Kareda v., eluk. Järvamaa, algh., tööline. 1941 mobiliseeriti Punaarmeesse, Arhangelski obl. Semiretšna, tööpataljon, Eesti korpus, 921. laskurpolk, jefreitor, 28.12.1942 teadmata kadunud Velikije Luki all. [R9; ERAF kart. 23, KRA, 9-4-2]

LAANJÄRV, Arnold, Johannes m, ELKNÜ, partisan, 08.12.1943 saadeti täitma vastavaid ülesandeid. [ERAF, 4-1-236; AIS]

LAANPUU, Edgar-Leopold m, s. 01.12.1912 Hiiumaa Emmaste v. Külama k., eluk. sama, 1941 Punaarmee, Eesti korpus, 925. laskurpolk. [O.Mägi,AIS]

LAANSALU, Arvi, Mihkel m, s. 1913 Saaremaa Pärsama v., eluk. sama., algh., 1941 Punaarmee, arr. 26.08.45, trib. 04.11.45, §58-1b, 58-11, 10+5a., Karaganda obl., vab. 20.01.55, asum. 17.09.1955. Langes vangi sakslastele. Omakaitse. Saksa sõjavägi. [R2]

LAANSALU, Georg, Konstantin m, s. 17.09.1916 Tallinn, eluk. Tallinn Laulupeo 13-16, 1941 Tallinna Töölispolk. [Prestuplenija… lk. 320]

LAANSALU, Harald, Gustav m, eluk. Tallinn, 1941 Punaarmee, Eesti korpus, 925. laskurpolk, 11.10.1944 langes Saaremaal. [R9; A.K. kaust 14; KRA, 9-4-2]

LAANSALU, K. m, 1941 mobiliseeriti Punaarmeesse. [Larin 193]

LAANSON (Lanson), Aleksander, Juuli m, s. 22.12.1916 Viljandimaa Kõo v., eluk. Kohtla-Järve, algh., kaevur. 1941 mobiliseeriti Punaarmeesse. Kuibõševi obl., kaitsetöödel. Eesti korpus, 16.01.45 Uljanovski obl. kohus, ebaseaduslikult mõistetud §58-10 lg.2, 5+3a., 08.04.1960 täielikult rehabiliteeritud. [R9; ERAF kart. 23, Memorial]

LAANSOO, Alfred m, s. 30.09.1914 Järvamaa Võhmuta v., eluk.sama, talunik, EV allohvitser. Mobiliseeriti Punaarmeesse 21.07.41, Arhangelsk, tööpataljon, Eesti korpus, langes sakslaste kätte 21.12.42 Velikije Luki all, sõjavangis Polotskis ja teistes laagrites. Saksa sõjavägi 1 kuu. Soome armeesse 06.10.43, III/JR47 ja 3./JR200. Tagasi Eestisse 19.08.44, Tartu rinne. Surn. 05.04.2002 Türil. [R9; sp2]

LAANSOO, Villem, Villem m, s. 1917, Punaarmees 369. kaardiväe Eesti laskurpolk, 1945 värvatud agendiks Läänemaal Oru v., hüüdnimi "Rohi". [ERAF, 5SM-1-2]

LAANTE, Ülo, Vladimir m, s. 08.04.1921 Põltsamaa, eluk. Viljandi, üliõpilane. 1941 hukatud, § Eesti-Saksa ühiskohus (Viljandi); komnoor, hävituspataljoni liige, osales lahingutegevuses. [RAg; B; ERK II/1]

LAANTEE (Laante) m, 1941 Punaarmee, Viljandi hävituspataljon, 07.1941 langes Põltsamaa lähistel. [KRA, 9-4-5]

LAANVEL m, elektrik, 1941 mobiliseeriti Punaarmeesse, Arhangelski obl., surn. 11.1941 Kotlase lähistel näljanõrkusesse. [ERA. R-1608-2-409, lk175]

LAAR, Eduard, Jaan m, s. 27.02.1909 Viljandimaa Võisiku v., eluk. Virumaa Kohtla-Järve, 7 kl., kaevur, Riiklik Põlevkivitööstus. 1941 mobiliseeriti Punaarmeesse. Sverdlovski obl. UAZ, 820. ehituspataljon. Eesti korpus, 300. laskurpolk, 21.12.1942 langes lahingus. [R9; ERA. 5056-1-6,14]

LAAR, Ilmar, Karl m, Venemaa eestlane s. 1925 Stavropoli krai Kursavski rajoon, sõjaväelane, 12.04.1944, 10a. [Memorial]

LAAR, Johannes, Kirill m, s. 27.01.1919 Tartumaa, eluk. Tartumaa Kavastu v., põllutööline, kutsealune. 06.1941 saadeti sunniviisil Venemaale, oli saksa sõjavangis Königsbergis, 09.11.1941 vab. Valgas. 02.02.1945 Punaarmees 8. ehituspataljon, 4. rood. [R9; ERAF, 5SM-1-3]

LAARITS, Arnold m, 1941 miilitsa hävituspataljon. Tallinna 4. jsk. miilits. [ERA, R-1728-1-16]

LAARMAN, Aleksander m, 1941 Tallinna Töölispolk. [Prestuplenija… lk. 320]

LAAS (Laos), Eduard, Markus (Margus) m, s. 15.08.1894 (29.08.1893) Peterburi kub, eluk. Virumaa Vohnja v. Rida k., tööline.

1941 hävituspataljon, koostas küüditatavate nimekirju, 1941 mobiliseeriti Punaarmeesse, Volga jõe ääres aviotehases, Eesti korpus. [R9; ERAF kart. 23, Prestuplenija… lk. 320]

LAAS, Artur, Mihhail m, 1941 Punaarmee, Eesti korpus, 202. sanpataljon, 20.03.1945 surma teade ENSV Sõjakomissariaati. [KRA, 9-4-3]

LAAS, Arved, Aleksander m, s. 1909, eluk. Tallinn Laulupeo 21-17, "Kommunisti" pearaamatupidaja, 1941 Tallinna Töölispolk. [Prestuplenija… lk. 320]

LAAS, August, Karl m, s. 15.06.1901 Tartumaa Pangodi v., eluk.Tallinn, 11 kl., EV sõjavägede varustusvalitsus, kapten, 07.1941 Punaarmees 22. territoriaalkorpus, arr. 05.06.45 Tallinn Kaasani 7-7, erin. 04.03.46, §58-1a, 58-1b, 7a, vab. laagrist 21.09.1951, asum. Krasnojarski krai Nazarovo raj., vab. asumiselt 06.08.1955. Saksa sõjavägi. [R1; R3; R9; AIS; Sõjamuuseum; Elias Kasak]

LAAS, Elmar, Jaan m, s. 1911 Läänemaa Velise v., 3 kl., 02.11.1944 mobiliseeriti Punaarmeesse, 8. laskurkorpus, 7. laskurdiviis, 354. laskurpolk, 13.02.1945 deserteeris laagrist Tallinna lähedal, 16.02.1945 saadetud tagavarapolku. [ERAF, 5SM-1-2]

LAAS, Endel, Eduard m, s.29.08.1915 Tartu, eluk. Narva, kõrgh., metsateadlane, metsnik, EV reserv-nooremleitnant, 30.06.1941 mobiliseeriti Punaarmeesse, Arhangelski obl., 858. üksik-ehituspataljon, Eesti korpus, nooremleitnant, 21.12.1942 teadmata kadunud Alekseikovo k. all. [R9; Sõjamuuseum]

LAAS, Erich, Karl m, s. 06.08.1914 Harjumaa, eluk. Harjumaa Rapla (van.), keskh., ehitusmeister. Põllutöö RK. 1941 mobiliseeriti Punaarmeesse, Arhangelski obl., 856. ehituspataljon, Eesti korpus, 267. sanitaarpataljon, 06.10.1944 surn. haavadesse. [R9; ERA. 5056-1-6,14]

LAAS, Ilmar, Eduard m, s. 17.10.1918 Tartumaa Raadi v., keskh., EV lipnik, 08.08.1940 Punaarmees 22. territoriaalkorpus. Surn. 29.10.2006 Saaremaa. [Sõjamuuseum]

LAAS, Jaan, Jaan m, s.21.(23).03.1898 Pärnumaa Pöögle v. EV piirivalve kapten, piirivalverajooni ülem Vene piiril. Vabastati sõjaväeteenistusest 20.08.40. Arr. 24.07.(22.06.)40 Petserimaal Laura kordonis, NL ÜKSK 08.07.41, surmaotsus, otsus täide viidud 28.07.1941 [R8/1; ERA. R-1-1-309; J.Pihlau Auraamat]

LAAS, Jüri, Mats m, s. 04.01.1894 Pärnumaa Laiksaare v., eluk. Tallinn, autojuht. 16.09.1941 hukatud, Tallinn, § Julgeolekupolitsei; aktiivne kommunist, hävituspataljoni liige, liikus ringi relvastatult Punaarmee vormis, ähvardas majaelanikke maha lasta. [RAg; B; ERK II/1]

LAAS, Martin, Ferdinand m, s. 1909, 9 kl., kompartei kandidaat, Punaarmees, vanemseersant, alates 18.07.1943 Stepanovi nimelise Tartu partisanisalga nr. 573 liige, radist, surn., abik. eluk. Harjumaa Vasalemma. [ERAF, 4-1-248, 236]

LAAS, Richard, Johannes m, 1941 Punaarmee, Eesti korpus, 27. laskurpolk, 09.11.1944 surma teade ENSV Sõjakomissariaati. [KRA, 9-4-3]

LAAS, Richard, Samuel m, s. 17.02.1907, eluk. Tallinn, kõrgh., EV Sõjavägede staap, kapten, 1941 Punaarmees 22. territoriaalkorpus, oli saksa sõjavangis Königsbergis, 09.11.1941 vab. Valgas. Surn.1957 Manchester Ühendkuningriigis. [R9; Sõjamuuseum]

LAAS, Rudolf, Johan m, s. 1909, 6 kl., kompartei kandidaat, nooremseersant, alates 18.07.1943 Sirenevi nimelise Narva partisanisalga liige, radist, abik. eluk. Tatari ANSV. [ERAF, 4-1-248]

LAASALU, Eduard, Hans m, eluk. Viljandimaa, 1941 Punaarmee, Eesti korpus, 300. laskurpolk, 12.10.1944 langes Saaremaal. [KRA, 9-4-2]

LAASALU, Hans, Rein m, Punaarmees, Eesti korpus, 300. laskurpolk, 06.12.1944 surmateade ENSV Sõjakomissariaati, langes lahingus Saaremaal. [ERA. 5056-1-6]

LAASBERG, Edgar, Adolf m, s. 1921 Tallinn, Punaarmees 122. laskurdiviis, 925. laskurpolk, 21.06.1942 deserteeris väeosast. [ERAF, 5SM-1-3]

LAASEN, A. m, EV n.seersant, 1940 määratud 22. territoriaallaskurkorpuse 3.diviisi väeosas likvideerija abitööjõuks. [ERA. 495-12-500]

LAASI, Aleksander m, s. 10.05.1911 Pärnu, eluk. Pärnumaa Sindi, tekstiilitööline. 17.07.1941 hukatud, §; hävituspataljoni liige, osales Uulu lahingus. [RAg; B; ERK II/1]

LAASI, Bernhard-August, Jaan m, s. 30.03.1887 Harjumaa Tuhala v. EV admin-kapten. 1940 Eesti Rahvaväe Varustusvalitsuse rätsepatöökoda, ülem. Jäeti sõjaväeteenistusse Punaarmees. [ERA. 495-12-500; Sõjamuuseum]

LAASI, Elmar, Jaan m, s. 1911 Läänemaa Velise v. Nääru k., 3 kl., 02.11.1944 mobiliseeriti Punaarmeesse, 8. laskurkorpus, 7. laskurdiviis, 354. laskurpolk, 13.02.1945 jäi maha Tallinna lähedal laagris rindele saatmisel. [ERAF, 5SM-1-3]

LAASI, Enn, Jaan m, s. 11.02.1910 Tallinn, eluk. Tallinn Pärnu mnt. 149-1, keskh., trükitööline, Riigi Trükikoda. 1941 1. Tallinna Töölispolk, 1941 mobiliseeriti Punaarmeesse. Leningrad, töökolonn. Eesti korpus. 29.12.1942 langes Velikije Luki all. [R9; ERAF kart. 23, Prestuplenija… lk. 320]

LAASI, Jaan m, partei õhtukool, 1941 hävituspataljon. [Prestuplenija… lk. 320]

LAASI, Maria, Mari n, s. 1912 Viljandi, Punaarmees 63. tagavaralaskurpolk, 28.08.1942 deserteeris väeosast. [ERAF, 5SM-1-3]

LAASIK, Albert m, s. 04.10.1918 Harjumaa Kiiu v. Valkla k., põllumees. Soome armeesse 14.02.44, 13./JR200. Tagasi Eestisse 19.08.44, Kehra õppelaager. Mobiliseeriti Punaarmeesse 1944, vab. 1946. Surn. 16.10.1997 Valklas. [sp2]

LAASIK, Endel, Jaan m, s.19.02.1921 Tartumaa, eluk. Tartumaa Ropka v., keskh., raamatupidaja, Tartu Kaubastu. 1941 mobiliseeriti Punaarmeesse, Sverdlovski obl., 821. tööpataljon, Eesti korpus, 354. laskurpolk, miinipildur, 17.12.1942 sai haavata, parem käsi õlast saadik amputeeritud. Demobiliseeriti, kolhoosi esimees Sverdlovski obl. [R9; Siigur 138]

LAASIK, Johannes, Villem m, s. 14.01.1910 Harjumaa, lukksepp, eluk. Tallinn Vana-Kalamaja 4-7, kapral, 1941 Tallinna Töölispolk, 3. rood, 1. pataljon. [ERA. R-1728-1-23; AIS]

LAASMAA, August m, 1940 Eesti Rahvaväe Varustusvalitsuse laskemoona töökoda, laohoidja, EV admin v.seersant, jäeti sõjaväeteenistusse Punaarmees. [ERA. 495-12-500]

LAASMAA, Jaan, Mihkel m, s. 1917, 9 kl., autojuht, "Autobaas", Tallinn, 08.1942 Punaarmees 249. eesti laskurdiviis, 925. laskurpolk. [ERA. R-1-5-33]

LAAST, Ado, Juhan m, eluk. Läänemaa Nasva, 1941 Punaarmee, Eesti korpus, 925. laskurpolk, 06.10.1944 langes Saaremaal. [KRA, 9-4-2; O.Mägi]

LAAST, Feliks, Jaan m, s. 21.09.1915, eluk. Harjumaa Kohila v., 8 kl., põllutööline. 1941 mobiliseeriti Punaarmeesse. Arhangelski obl, töökolonn, Eesti korpus, 30.11.1944 teade ENSV Sõjakomissariaati; langenud, surnud ja teadmata kadunute nimekiri. [R9; ERA. 5056-1-15]

LAAST, Hugo m, eluk. Läänemaa Nasva, 1941 Punaarmee. [O.Mägi]

LAATS, Dimitri, Leena m, s. 29.09.1915 Võrumaa Varstu v., eluk. Võrumaa Mõniste v., 07.1941 hukatud, § Omakaitse kohus (Võru); aktiivne kommunist, Mõniste valla TK esimees, EKP kandidaat, hävituspataljoni liige. [RAg; B; ERK II/1]

LAATS, Erich, Richard m, s. 28.08.1921 Võrumaa Rõuge v., eluk. Tallinn Tatari 12-3, keskh., arveametnik, Tallinna Sõjakool, tegevväelane, 09.07.1941 saadeti sunniviisil Venemaale, Eesti korpus, kompartei liige, leitnant, alates 13.09.1943 Präätsa nimelise partisanisalga nr. 580 liige, saadetud lennukil sakslaste tagalasse, 1943 teadmata kadunud. [ERAF, 4-1-248, 262; R9]

LAATS, Peeter, Hans m, s. 23.03.1890 Võrumaa Varstu v., eluk. sama, põllutööline. 27.08.1941 surmaotsus, § Omakaitse kohus (Võru); aktiivne kommunist juba iseseisvuse ajal, EKP kandidaat, hävituspataljoni liige. [RAg; B; ERK II/1]

LABAN, Jaan, Villem m, EV Merejõud, veebel, 01.10.1940 Punaarmees, saadeti major Jakobsoni väeossa Tarus. [ERA. 495-12-500; AIS]

LABASNIKOV, Nikolai, Ivan m, eluk. Kalinini obl., 1941 Tallinna Töölispolk, vanem politruk. [Prestuplenija… lk. 320]

LABASTE, Rudolf, Ado m, s. 1908, eluk. Tallinn Endla 71-10, 1941 Tallinna Töölispolk. [Prestuplenija… lk. 320]

LABE Vladimir, Jefrem m, s. 1912. 1941 hävituspataljon. [ERA. R-1728-1-19; AIS]

LABI, Karl, Otto m, eluk. Pärnumaa, 1941 Punaarmee, Eesti korpus, 925. laskurpolk, nooremseersant, 11.10.1944 langes Saaremaal. [KRA, 9-4-2]

LABIDAS, Juhan, Mihkel m, s. 1897 Pärnumaa, EV kolonelleitnant. Vabastati sõjaväeteenistusest 25.10.40.[ERA. R 6-2, ERA. R-1-1-309]

LABUZOV, Aleksandr, Ivan m, 1941 Punaarmee, Eesti korpus, leitnant. [KRA, 9-4-2]

LABUTIN, Sinaida n, 1941 hävituspataljon. [Prestuplenija… lk. 320]

LADON, Harald, Hans m, s. 1914, eluk. Tallinn Lääne 4-1, 10 kl., kapral, mehaanikatehas "Ehitustarve". 1941 Tallinna Töölispolk, 2. pataljon, 2. rood, rühmakomandör. [ERA. R-1728-1-23]

LADVA, Aleksander, Johan m, 1941 1. Eesti Kütipolk. [ERA. R-1728-1-21]

LADVA, Mihkel, Eduard m, s. 1922 Tartu, 9 kl., lukksepp, komnoor, 07.1941 mobiliseeriti Punaarmeesse, 8. laskurkorpus, 7. laskurdiviis, 354. laskurpolk, 17.02.1945 jäi maha Valgas rindele saatmisel. [ERAF, 5SM-1-2; ERAF, 5SM-1-3]

LAEV, Herman, Madis m, s. 11.03.1907, eluk. Tallinn Heeringa 6-2, 1941 Tallinna Töölispolk. [Prestuplenija… lk. 321]

LAEV, Karl-Herbert, Andres m, s. 01.10.1899 Rakvere, keskh., eluk. Tallinn, EV Sõjaväe Varustusvalitsus, relvastusosakond, major. Punaarmees 180. diviisi suurtükiväevarustuse ülem majori auastmes, arr.14.06.41 Korela laagris, süüdistuskokkuvõte esitati 24.10.41 - veendunud natsionalist, suhtus eitavalt Punaarmee sissetulemisse ja nõukogude korra kehtestamisse Eestis, erin. otsusega 05.09.42 mõisteti 8. aastaks paranduslike tööde laagrisse, surn. 18.10.1943 Zajarskis Irkutski obl. Taišetlagis kopsutuberkuloosi. [R2; Ü.Uluots, Eesti ohvitseride saatus, J.Pihlau, Auraamat; Sõjamuuseum]

LAEVA, Rudolf, August m, s. 1916 Harjumaa, 2 kl., 01.11.1944 mobiliseeriti Punaarmeesse, 63. tagavaralaskurpolk, 07.03.1945 deserteeris väeosast. [ERAF, 5SM-1-3]

LAGE, Eduard, Johan m, s. 1910 Tallinn, eluk. Tallinn Mäekalda 27-10, lukksepp, 27.07.1941 mobiliseeriti Punaarmeesse, 8. laskurkorpus, 7. laskurdiviis, 300. laskurpolk, 14.02.1945 jäi maha Tallinnas rindele saatmisel. [ERAF, 5SM-1-2]

LAGE, Eduard, Johannes m, s. 11.06.1908 Harjumaa Kuivajõe v., eluk. Tallinn, algh., lukksepp, naelatööstus Metallist. 1941 mobiliseeriti Punaarmeesse, Arhangelsk, 1110. töökolonn, Eesti korpus, 354. laskurpolk, 12.01.1943 teadmata kadunud. [ERAF kart. 23, R9, KRA, 9-4-2]

LAGE, Erich, Jaan m, eluk. Pärnu Kadri 6. 1941 punaarmeelane. [Prestuplenija… lk. 321]

LAGE, Jaan, Mihkel m, s. 1891, eluk. Pärnu, 1941 Pärnu 16. hävituspataljon. [ERA. R-1728-1-9]

LAGE, Johannes m, eluk. Harjumaa Kuivajõe v., 1941 hävituspataljon. [Prestuplenija… lk. 321]

LAGE, Voldemar, Jaan m, s. 1919 Pärnumaa Audru v., Punaarmees 8.laskurkorpus, 249. laskurdiviis, 779. suurtükiväepolk, 11.02.1945 jäi maha rindele saatmisel. [ERAF, 5SM-1-3]

LAGEMA (Lagemaa), August, Karl m, s. 09.09.1912 Harjumaa Padise v., 4 kl., tööline lubjavabrikus, 1941 mobiliseeriti Punaarmeesse, Arhangelsk, tööpataljon, Eesti korpus, 12.10.1944 langes sõjas. [R9; ERAF, 5SM-1-4]

LAGEMAA, Eduard, Karl m, s. 14.04.1910 Harjumaa Padise v., eluk. Harjumaa Nissi v., algh., talunik. 1941 mobiliseeriti Punaarmeesse, Arhangelsk, 1110. töökolonn, Eesti korpus, 300. laskurpolk, jefreitor, 12.10.1944 langes Saaremaal, hiljem osutus elavaks. [R9, ERAF kart. 23, KRA, 9-4-2]

LAGLE, Endel, Hans m, s. 1916 Harjumaa, 6 kl., 10.10.1944 mobiliseeriti Punaarmeesse, 63. tagavaralaskurpolk, 07.03.1945 deserteeris väeosast. [ERAF, 5SM-1-3]

LAGU, Edgar, Joosep m, 1941 Punaarmee, 23.06.1946 surma teade ENSV Sõjakomissariaati. [KRA, 9-4-3]

LAGUS, Elmar, Hans m, s. 1902, 1942 Punaarmees.[ERA. R-1-5-31]

LAGUS, Jüri, Jüri m, s. 21.04.1894 Tallinn, kõrgh., jurist, EV vanemleitnant Merejõudude staabis, 3. jaoskonna ülem, saadeti erru 01.09.40. Arr. 14.06.41 erin. 15.07.42 §58-2, 58-10; surmaotsus., Sverdlovski obl. Sevurallag, surn.24.06.1942, suri enne kohut. [R1; R3; ERA. R-1-1-309; J.Pihlau Auraamat; Sõjamuuseum]

LAHE, A., I. m, eluk. Tallinn Tööstuse 86-1, 1941 Tallinna 7. hävituspataljon. [ERA. R-1728-1-6]

LAHE, Albert m, s. 19.11.1923 Harjumaa Jõelähtme v. Ruu k., põllumees. Soome armeesse 28.05.43, III/JR47 ja I/JR200. Tagasi

Eestisse 19.08.44, Tartu rinne. Mobiliseeriti Punaarmeesse 10.10.44, vab. 17.04.47. Surn. 23.12.1995 Tallinnas. [sp2]

LAHE, Jaan, Peeter m, s. 1916, 11 kl., komnoor, 1941 Punaarmee, 17910 sõjaväeosa, alates 18.07.1943 Aartee nimelise Leningradi partisanisalga nr. 570 liige, 26.08.1943 teadmata kadunud, 11.12.1944 surma teade ENSV Sõjakomissariaati, ema eluk. Tallinn Kopli 42-1. [ERAF, 4-1-248, KRA, 9-4-3]

LAHE, Raimond, Eduard m, s. 04.1920 Tallinn, eluk. Tallinn Jahu 7b-10, algh., laohoidja, Saku õllebaas. 1941 mobiliseeriti Punaarmeesse. Tatari ANSV Kaasan, 1046. tööpataljon. Eesti korpus, 300. laskurpolk, 12.10.1944 langes lahingus Saaremaal. [R9; ERA, 5056-1-6,14]

LAHE, Richard, Johan m, Punaarmees, 19.03.1945 teade ENSV Sõjakomissariaati; langenud, surnud ja teadmata kadunute nimekiri. [ERA. 5056-1-15]

LAHE, Voldemar, Julius m, eluk. Harjumaa, 1941 Punaarmee, Eesti korpus, 779. suurtükiväepolk, 21.10.1944 langes Saaremaal. [KRA, 9-4-2]

LAHEMAA, Rudolf, Jakob m, s. 27.06.1919 Läänemaa, eluk. sama, põllutööline, tegevväelane, ajateenija. 06.1941 saadeti sunniviisil Venemaale, oli saksa sõjavangis Königsbergis, 09.11.1941 vab. Valgas. 02.02.1945 Punaarmees 8. ehituspataljon, 2. rood, oli saksa sõjaväes.[R9; ERAF, 5SM-1-3]

LAHES, Juhan, Juhan m, s. 21.04.1904 Järvamaa Mäo v., eluk. Vao v. Väike-Maarja. Keskh. EV 1. suurtükiväegrupp, kapten. Punaarmees 627. suurtükiväepolgu patareikomandör kapteni auastmes, arr.14.06.41, süüdistuskokkuvõte esitati 31.09.41 - võttis kadetina osa 1. dets. 1924 ülestõusu mahasurumisest, suhtus eitavalt Punaarmee sissetulemisse ja nõukogude korra kehtestamisse Eestis, kiitis kodanlikku riigikorda, erin. otsusega 05.09.42 mõisteti 10. aastaks paranduslike tööde laagrisse, surn. 24.08.1942., suri enne otsuse tegemist Norillagis Krasnojarski krais. [R3; Ü.Uluots, Eesti ohvitseride saatus, J.Pihlau, Auraamat; Sõjamuuseum]

LAHESALU, Rudolf, Aleksander (Aleksei) m, s. 07.04.1914 Harjumaa Kodasoo v., eluk. Tallinn, algh., tööline. 1941 mobiliseeriti Punaarmeesse. Arhangelski obl. Molodõhh, 113. ehitus-tööpataljon. Eesti korpus, 925. laskurpolk, leitnant, 30.(29.)09.1944 surn. haavadesse. [R9; ERA. 5056-1-14]

LAHESTO, Kaarli, Isaak m, 16.09.1940 Punaarmees, Nõmme sõjaväe tuberkuloosidispanseri velsker, EV seersant. [ERA. 495-12-500]

LAHK, Leonhard, Jaan m, s. 18.01.1917 Venemaa, eluk. Võru, 10.09.1941 surmaotsus, § Omakaitse kohus (Võru); vangivalvur Võrus, hävituspataljoni liige, sõdis sakslaste vastu. [RAg; B; ERK II/1]

LAHNOVSKI, Ilja, Ivan m, 1941 Raudtee hävituspataljon. [Prestuplenija..lk.321; ERA. R-1728-1-17]

LAHT, Harri, Karl m, s. 1907 Tallinn, 4 kl., tööline, Punaarmees 7. Eesti laskurdiviis, 27. laskurpolk, 08.06.1942 deserteeris väeosast, peeti kinni. [ERAF, 5SM-1-2]

LAHT, Heimar, Oskar m, s. 14.10.1911 Saaremaa Leisi v., eluk Kuressaare Pärna 46, algh., teenistuja, laohoidja. 01.08.41 mobiliseeriti Punaarmeesse. Tšeljabinski obl. Tšebarkul, 794. ehituspataljon. Eesti korpus, 921. laskurpolk, 10.10.1944 hukkus. [R9; ERA. 5056-1-14]

LAHT, Heinrich, Jaan m, s. 26.03.1910, eluk. Tallinn, 04.01.1942 hukatud, §; 1941 Tallinna 4. hävituspataljoni liige, käis haarangutel ja rindel, andis üles ühe naise, kes vahistati ja jäigi kadunuks. [RAg; B; ERK II/1]

LAHT, Jaan, Peeter m, s. 1916 Viljandimaa Patküla. Punaarmees, komnoor, seersant, 11.08.1943 Aartee nimelise partisanisalga liige, 26.08.1943 teadmata kadunud. [ERAF, 4-1-262]

LAHT, Otto-Julius, Julius m, s. 22.03.1917, eluk. Pärnu, põllutööline. 11.07.1941 hukatud, §; hävituspataljoni liige, osales Tahkuranna lahingutes. [RAg; B; ERK II/1]

LAHTEIN, Aleksander, Priidik m, s. 06.09.1909 Saaremaa Lümanda v., eluk. Tallinn Viljandi 18-9, algh., tisler. 1941 mobiliseeriti Punaarmeesse, Arhangelski obl. Ipiš, tööline. Eesti korpus, 917. laskurpolk, 30.01.1945 teade ENSV Sõjakomissariaati; langenud, surnud ja teadmata kadunute nimekiri. [R9; ERA. 5056-1-15]

LAI, Ekart, Mart m, s. 1904, 1941 Tallinna Töölispolk. [Prestuplenija… lk. 321]

LAIBERIN, Paul m, s. 18.01.1907, eluk. Tallinn, 1941 Tallinna Töölispolk. [Prestuplenija… lk. 321]

LAID, Arnold m, s. 1919, eluk. Hiiumaa Käina v. Luguse, 1941 Punaarmee, Eesti korpus, 220. tagavaralaskurpolk. [O.Mägi]

LAID, Artemi m, s. 19.06.1905, eluk. Hiiumaa Kõrgessaare v., 1941 Punaarmee. [O.Mägi]

LAID, Evald m, s. 1921, eluk. Hiiumaa Käina v. Luguse k., 1941 Punaarmee, rindel, 08.09.1941 langes Neeva jõel. [O.Mägi]

LAIDARU, Kaljo (Kalju), Mart (Martin) m, s. 28.02.1922 Tallinn-Nõmme, eluk. Tallinn Heina 36a-1, 13 kl., üliõpilane, 02.07.1941 mobiliseeriti Punaarmeesse, Saraatovi obl. Pugatšovi raj., sovhoosis, Eesti korpus, komnoor, nooremseersant, 22.09.1942 suunati Podolski Sõjakooli, eriülesannetega Harjumaa üksus, alates 10.03.1944 Šumilovi nimelise partisanisalga liige, kirjutaja, saadeti sakslaste tagalasse Virumaale, 03.1944 teadmata kadunud. [ERAF 4-1-248, 262, 234, 39, R9]

LAIDMETS, Martin, Jüri m. Partei liige, 1941 hävituspataljon Järvakandis. [Prestuplenija… lk. 321; AIS]

LAIDNA, Karl-August, Jaan m, s. 12.02.1922 Pärnu, eluk. sama, metallitööline. 17.07.1941 hukatud, §; kommunist, RO liige, komnoor, hävituspataljoni liige, osales Kilingi-Nõmme lahingutes. [RAg; B; ERK II/1]

LAIDNA, Konstantin, Konstantin m, s. 1911, eluk. Tallinn Niidi 4-4, Balti Manufaktuuri töötaja. 1941 Tallinna Töölispolk. [Prestuplenija… lk. 321; AIS]

LAIDNA, Vello (Villu), Ernst m, s. 1914, eluk. Viljandi Tartu 4, partei kandidaat, 1941 Viljandi hävituspataljon, olevat langenud Põltsamaal. [Prestuplenija… lk. 321, ERA. R-1728-1-6]

LAIDO (Laidu), Viktor, Aleksander m, s. 1910 Läänemaa, eluk. Läänemaa Velise v., eluk. sama, 4 kl., talunik, 05.11.1944 mobiliseeriti Punaarmeesse, 8. laskurkorpus, 7. laskurdiviis, 27. laskurpolk, 12.02.1945 jäi maha Tallinnas rindele saatmisel. [ERAF, 5SM-1-2,3]

LAIDO m, 1941 mobiliseeriti Punaarmeesse, arr. 1942.a. Tšebarkulis. Tallinnast või Harjumaalt. [cb]

LAIDRE, Ago, Kristjan m, eluk. Viljandimaa, 1941 Punaarmee, Eesti korpus, 300. laskurpolk, seersant, 12.10.1944 langes Saaremaal. [KRA, 9-4-2]

LAIDRE, Harald, Gustav m, s. 1916, eluk. Tallinn Raekoja plats 18-3, 6 kl., 1941 Tallinna Miilitsa Divisjon, Punaarmee, kompartei kandidaat, alates 10.01.1944 Pajuste nimelise partisanisalga liige. [ERAF, 4-1-248, Prestuplenija… lk. 321]

LAIDVEE, Ants, Ella m, s. 27.11.1917 Tartu, eluk. Tartu Peetri 13-5, 7 kl., lukksepp, 1941 mobiliseeriti Punaarmeesse, Baškiiri ANSV, tööpataljon, Eesti korpus, kompartei kandidaat, vanemseersant, 11.05.1944 partisanisalga liige, radist, teadmata kadunud, arr. 28.03.45, erin. 15.09.45, §58-1b, 58-11, 8a. Läks üle saksa poolele. [ERAF, 4-1-248, R9, R2]

LAIDVEE, Arvo, Karl m, s. 11.05.1915 Pärnumaa Tahkuranna v., eluk. Pärnu, 14.08.1941 hukatud, Pärnu, §; kommunist, hävituspataljoni liige, osales lahingutes Tahkuranna juures, miilits. [RAg; B; ERK II/1]

LAIDVEE, Kaarel m, EV Merejõud, n.maat, 01.10.1940 Punaarmees, saadeti kolltn.Tenno väeossa Otepääl. [ERA. 495-12-500]

LAIDVEE, Paul, Jüri m, s. 31.08.1894, eluk. Tallinn Harju 40, 1941 Tallinna Töölispolk. [Prestuplenija… lk. 321]

LAIDVEE, Vaino, Paul m, s. 16.10.1914 Pihkva, eluk. Võrumaa Räpina v., nahatööline. 09.09.1941 hukatud, § Omakaitse kohus(Võru); aktiivne kommunist, 1941 Võrumaa hävituspataljoni liige, 125. diviis, käis haarangutel ja sõdis sakslaste vastu, prokuratuuri koostöögrupi liige.[RAg; RAs; B; ERK II/1, Prestuplenija… lk.321; AIS]

LAIDVEE, Vladimir, Georgi (Jüri) m, s. 1920, eluk. Pärnu Brakmanni 20-1, 1941 Tallinna 4. hävituspataljon, jalgrattur, side. [ERA. R-1728-1-4, Prestuplenija… lk. 321]

LAIGAR, Oskar Reinalt (Oskar-Reinhold), Oskar m, s. 25.03.1918 Harjumaa Jõelähtme v., kalur, ajateenija, viidi üle Punaarmeesse, langes sakslaste kätte suvel 1941. Soome armeesse 09.09.43, III/JR47 ja 3./JR200. Hukkus 17.04.1944 Jalkala plahvatuses, maetud Malme´ kangelaskalmistule Helsingis. [R9; sp2]

LAIGO, Ernst m, s.1903, EV major, 09.1940 määratud 22. laskurkorpuse üksikusse lennueskadrilli lennukoolist. [ERA. 526-1-344]

LAIK, Arvin, Julius m, s. 1917 Järvamaa, 6 kl., tööline, Punaarmees 7. laskurdiviis, 354. laskurpolk, 25.03.1942 deserteeris väeosast. [ERAF, 5SM-1-2]

LAIK, Arvo, Oskar m, s. 20.11.1913 Järvamaa Rakke, kaupmees. Soome armeesse 20.07.43, III/JR47 ja JR200 staabikompaniis. Tagasi Eestisse 19.08.44, Kehra õppelaager. Mobiliseeriti Punaarmeesse 25.10.44, arr. 06.10.45, trib. 17.01.46 §58-1a, 58-11, 10+5; Komi ANSV, vab. 26.06.56. Surn. 07.01.1972 Vasalemmas. [R1; R8/2; R9; sp2]

LAIKIVI, Jaan, Jefim m, s. 1923 Petserimaa Mäe v., Punaarmees 122. laskurdiviis, 921. laskurpolk, 14.01.1945 deserteeris väeosast. [ERAF, 5SM-1-3]

LAIKMERAND m, 1941 Tallinna Töölispolk. [Prestuplenija… lk. 321]

LAIN, Arvo, Peeter m, s. 11.1921 Harjumaa Rapla v., eluk. Mõisaküla Mäe 10, kesk-erih., maaler, 1941 mobiliseeriti Punaarmeesse, Eesti korpus, kompartei liige, seersant, alates 13.09.1944 partisanisalga liige, väljus sakslaste tagalast Pärnumaal. [ERAF, 4-1-248; R9]

LAIN, Elmar, Liisa m, s. 1910, eluk. Tartumaa Voore v., 14.09.1941 tapeti ilma kohtuta Voore vallamaja juures, §; aktiivne kommunist ja brigaadimiilits, hävituspataljoni liige. [RAg; RAs; TMA; B; ERK II/1]

LAINE, Alfred, Eliisa m, s. 1925 Tartu, 6 kl., talunik, 19.10.1944 mobiliseeriti Punaarmeesse, 8. laskurkorpus, 7. laskurdiviis, 354. laskurpolk, 16.02.1945 jäi maha Valmieras, saadeti 63. tagavarapolku. [ERAF, 5SM-1-2]

LAINE, Endel, August m, s. 18.10.1911 Tartu, eluk. sama, 18.08.1941 surmaotsus, § Julgeolekupolitsei; RO liige, miilits, osales politseiasutuste ülevõtmises, Mathieseni trükikoja kaadriosakonna juhataja, hävituspataljoni liige, käis haarangutel. [RAg; B; ERK II/1]

LAINE, Lennart (Leonhard), Juhan m, s. 12.1922 Läänemaa, eluk. Harjumaa Iru v., 8 kl., põllutööline, Viimsi sovhoos. 1941 mobiliseeriti Punaarmeesse, Eesti korpus, 925. laskurpolk, 06.10.1944 langes Saaremaal. [R9, ERAF kart. 23, KRA, 9-4-2]

LAINE, Vassili m, 1941 4. hävituspataljon. [Prestuplenija… lk. 321]

LAINEL, Enno, Juhan (Jaan) m, s. 05.05.1910 Saaremaa, eluk. Tallinn Toomkuninga 24-18, 6 kl., puusepp, Rahva mööbel. 1941 mobiliseeriti Punaarmeesse, Udmurdi ANSV Kambarka, 791. tööpataljon, Eesti korpus, 925. laskurpolk, seersant, 09.10.1944 langes Saaremaal. [R9; ERAF kart. 23, KRA, 9-4-2]

LAINEM, Hugo, Jaan m, 1941 Punaarmee, 27.04.1945 surma teade ENSV Sõjakomissariaati. [KRA, 9-4-3]

LAINEMÄE, Vambola, Hugo m, s. 10.08.1917 Tallinn, eluk. Tallinn Kalda 2, (Tallinn Nurme 6-15), 8 kl., autojuht, instruktor SARK-is, 1941 hävituspataljon, kandis relva, NKVD vangla nr. 1 instruktor, 1941 mobiliseeriti Punaarmeesse. Tšeljabinski obl. Dolmatovo raj., puusepp. Eesti korpus. [R9, ERAF kart. 23, Prestuplenija… lk. 322]

LAINESTE, Bernhard, Frido m, s. 23.08.1912 Saaremaa Kihelkonna v., eluk. Tallinn Keemia 17-10, 8 kl., motorist, NKVD autotöökoda. 1941 mobiliseeriti Punaarmeesse. Arhangelski obl. Kotlas, tööpataljon, Eesti korpus, 13.04.1945 teade ENSV Sõjakomissariaati; langenud, surnud ja teadmata kadunute nimekiri. [R9; ERA, 5056-1-15]

LAINEVOOL, Arnold, Mart m, s. 1915, eluk. Tallinn Ahju 5-6, 1941 Tallinna Töölispolk. [Prestuplenija… lk. 322]

LAINEVOOL, Karl, Johannes m, 1941 Punaarmee, Eesti korpus, 27. laskurpolk, vanemseersant, EKP 1946. [Vend II/29; AIS]

LAINOLA, Arnold, Jüri m, sünd. Harjumaa, 6 kl., 02.05.1944 teenis piirivalvepolgus, 1945 Punaarmees 122. laskurdiviis, 917. laskurpolk, oli Omakaitses. [ERAF, 5SM-1-3]

LAINSOO, August, Jaan m, s. 13.06.1911 Tartumaa Päidla v., eluk. Tallinn Paide 9-6, 7 kl., tisler, 463. riiklik liidutehas. 27.07.41 mobiliseeriti Punaarmeesse. Arhangelski obl. Slobodskoi, 111. töökolonn, Eesti korpus, 300. laskurpolk, 12.10.1944 langes lahingus Saaremaal. [R9; ERA. 5056-1-6,14]

LAINVEE, Arvo, Jaak m, s. 03.01.1917, 1935-40 TÜ majandusteadusk. Mobiliseeriti 1941 Punaarmeesse, Arhangelski obl. Krasnoborsk, tööpataljon, Eesti korpus. Arr. 04.01.45, trib. 25.09.45 §17-58-1a, 58-11, 10 a.; Krasnojarski krai, vab. 06.01.54. [R1; R3; R9; Album Vironorum II]

LAIPAIK, Eduard, Juhan m, s. 06.1921 Saaremaa Valjala v., eluk. sama, algh., keemiatööline, keemiatööstus Aroom. 1941 mobiliseeriti Punaarmeesse. Tšeljabinski obl., 1045. ehitus-töökolonn, Eesti korpus, 300. laskurpolk, 12.10.1944 langes Saaremaal. [R9; ERAF kart. 23, KRA, 9-4-2]

LAIS, Osvald, Mihkel m, eluk. Pärnumaa, 1941 Punaarmee, Eesti korpus, 925. laskurpolk, 06.01.1943 langes sõjas. [KRA, 9-4-2]

LAITMAA, Arnold m, 1941 hävituspataljon. [Prestuplenija… lk. 322]

LAIVERK, Paul, Juhan m, s. 18.01.1907, eluk. Tallinn Liivalaia 62-7, autoplekksepp, autoremonditöökoda „Auto“, 1941 Tallinna Töölispolk, 1941 Punaarmee, Eesti korpus, 779. suurtükiväepolk, 27.07.44 langes Eestis. [KRA, 9-4-2, ERA. R-1728-1-23, Prestuplenija… lk. 322; AIS]

LAIÕUN, Jakob, Theodor m, s. 1893, eluk. Tallinn, 1941 Tallinna Töölispolk. [Prestuplenija… lk. 322]

LAJA, Ivan, Jegor m, s. 1913 Tveri kub.,, 4 kl., tööline, Punaarmees 7. laskurdiviis, 300. laskurpolk, 17.03.1942 deserteeris väeosast. [ERAF, 5SM-1-2]

LAKK, Heino, Jaan m, s. 1921, eluk. Viljandi Tartu 83, 1941 hävituspataljon. [Prestuplenija… lk. 322, ERA. R-1728-1-10]

LAKS, B. m, 1941 Punaarmee, Eesti korpus, 27. laskurpolk, sanitaarinstruktor. [Vend 1/97]

LAKS, Heino, Minna m, 1941 Miilitsa Divisjon, 4. rühma 2. jao komandör. [ERA. R-1728-1-16; AIS]

LAKS, Jaan Peeter, eluk. Rakvere. 1941 Punaarmee, Eesti korpus, 925. laskurpolk,11.12.1944 teade ENSV Sõjakomissariaati; langenud, surnud ja teadmata kadunute nimekiri. [R9; ERA, 5056-1-15]

LAKS, Karl, Aleksander m, s. 24.12.1911 Tallinn, eluk. Tallinn, Jakobsoni 19-3, keskh., raamatupidaja, paberivabrik. 1941 mobiliseeriti Punaarmeesse. Sverdlovski obl. Tjoplõi Kljutš, metsatööline, Eesti korpus, n.leitnant, 31.12.1942 surn. haavadesse. [R9; ERA, 5056-1-14]

LAKS, Lembit m, s. 23.11.1919 Harjumaa Viimsi v., eluk. Tallinn, EV vanemmadrus, ajateenija, viidi üle Punaarmeesse, langes sakslaste kätte suvel 1941, sõjavangis Königsbergis, vab. 09.11.41. Soome mereväkke 23.10.43, Helsingi laevastikubaas, vabanes teenistusest 18.09.44, läks Rootsi. Surn. 23.02.1960 Molundis. [sp2]

LAKS, Sergius, Juhan m, s.. 03.08.1901 Läänemaa Sinalepa v., kõrgem sõjakool, EV major, Sõjavägede staap, 1941 Punaarmees 22. territoriaalkorpus 182. laskurdiviisi luureosakonna 2. jaoskonna ülem, arr. 24.06.41 Tallinn Vismari 19-41, surn. 08.09.1942 Molotovi obl. Ussollagi 6. üksikus laagripunktis. [R2; J.Pihlau Auraamat; Salo; Elias Kasak; Sõjamuuseum]

LAKSBERG, Alfred, August m, Venemaa eestlane, s. 02.06.1920 Petrogradi kub., eluk. Tallinn, 7 kl., postiametnik, komnoor, 1941 Punaarmee, Eesti korpus, 779. suurtükiväepolk, alates 20.05.1944 partisanisalga liige, radist, 26.09.1944 väljus sakslaste tagalast. [ERAF, 4-1-248, R9]

LALLO, Alfons Alfred m, s. 1921, 1942 Punaarmees.[ERA, R-1-5-31]

LAMBASAAR, Elmar, Johannes m, s. 1917, eluk. Tallinn V.-Kalamaja 40-3, ERM Remonditöökojad. 1941Tallinna Töölispolk. [ERA, R-1728-1-23, Prestuplenija… lk. 322]

LAMBE m, 1941 48. hävituspataljon Viljandis. [Prestuplenija… lk. 322]

LAMBERG, Natalia, S. n, s. 1910, eluk. Tallinn Koidu 50-3, 1941 7. hävituspataljon, sanitar, 1941 Punaarmee, Eesti korpus, 926. laskurpolk. [R9, A.K. kaust 14, ERA. R-1728-1-6]

LAMBUT, Evald, Johannes m, s. 1906, eluk. Tallinn S.-Lasnamäe 10-13, 1941 Tallinna Töölispolk. [Prestuplenija… lk. 322]

LAMMER, Leida n, 1941 Tallinna Töölispolk, 1. pataljon, sanitar. [ERA. R-1728-1-23, Prestuplenija… lk. 322]

LAMP, Lembit, August m, 1941. Tallinna Töölispolk, 2. pataljon, 5. rood, 3. rühm, 2. jagu, reamees. [ERA. R-1728-1-23]

LAMP, Robert, Gustav m, s. 13.02.1896 Tartumaa Konguta v., keskh., EV Piirivalve Valitsus, kapten. Vabastati sõjaväeteenistusest 25.09.40. Langes metsavennana Kongutas 23.02.51. [R8/1, ERA. R-1-1-309; Sõjamuuseum]

LAMRING m, 1941 Tartu hävituspataljon. [Prestuplenija… lk. 322]

LAND, Artur, Karl m, reservkapten. Viidi laevaga Sibir Venemaale, Punaarmees, van.leitnant, 29.04.1942 surn. haavadesse. [R9; ERA. 5056-1-14]

LAND, Bernhard, Jaan m, s. 1913 Harjumaa, 6 kl., 26.12.1944 mobiliseeriti Punaarmeesse, 63. tagavaralaskurpolk, 11.02.1945 deserteeris väeosast. [ERAF, 5SM-1-3]

LAND, Leopold, Friedrich m, s. 20.11.1918 Petrograd, eluk. Tallinn, tehnikum, laevamehaanik. 1941 mobiliseeriti Punaarmeesse. Sverdlovski obl. Krasnouralsk, ehituspataljon. Eesti korpus, Molotovi obl. Nõtva k., 08.05.1944, 7a., nõukogudevastane agitatsioon. [R9; ERAF kart. 23, Memorial]

LANDBERG, Elmar, Jüri m, Punaarmees, 03.03.1945 teade ENSV Sõjakomissariaati; langenud, surnud ja teadmata kadunute nimekiri. [ERA. 5056-1-15]

LANDERMANN, August m, 42-aastane, 1941 hävituspataljonis vabatahtlikult. [Prestuplenija… lk. 322]

LANDRE, Leonhard, August m, eluk. Tallinn, 1941 Punaarmee, Eesti korpus, 921. laskurpolk, 28.12.1942 teadmata kadunud Velikije Luki all. [KRA, 9-4-2]

LANDSBERG, Dimitri, Jevdokim m, venelane, s. 21.05.1905 Tartumaa Mustvee, eluk. Harjumaa Kehra, 16.11.1941 hukatud, § Julgeolekupolitsei; aktiivne kommunist, hävituspataljoni liige, ähvardas mahalaskmisega kaitse- ja evakueerimistöödelt kõrvalehoidjaid. [RAg; B; ERK II/1]

LANDSBERG, Peeter, Semjon m, s. 08.02.1908, eluk. Tartumaa Mustvee, tööline. 14.05.1943 hukatud, §; osales 06.40 rongkäikudes ja miitingutel, hävituspataljoni liige, osales valveteenistuses, haarangutel ja valvurina vahialuste mahalaskmisel Mustvees, sõdis sakslaste vastu kuni vangilangemiseni Leningradi all. [RAg; B; ERK II/1]

LANDSEV (Landõšev), Vassili m, partei kandidaat, 1941 hävituspataljon. [Prestuplenija… lk. 322]

LANDÕŠEV, Pavel, Pjotr m, s. 14.03.1915 Petserimaa Irboska v., eluk. Tallinn Balti 103-18, Balti Manufaktuuri tööline. 16.09.1941 hukatud, Tallinn, § Julgeolekupolitsei; EKP liige, hävituspataljon, Töölispolgu liige, osales lahingus Tallinna all, tunnistajate sõnul meelsuselt kommunist. [RAg; B; ERK II/1, Prestuplenija… lk. 322; AIS]

LANES, Josif, Samuel m, 1941 hävituspataljon. [Prestuplenija… lk. 323]

LANG, Aleksander, Mihkel m, s. 1915 Harjumaa Järvakandi v., 6 kl., 15.10.1944 mobiliseeriti Punaarmeesse, 63. tagavaralaskurpolk, 07.03.1945 deserteeris väeosast, arr. 10.01.50 elas illegaalselt, erin. 09.09.50, §58-1b, 58-11, 25a., Karaganda obl. Pestšanlag, vab. 07.07.1956. Metsavend. [R2; ERAF, 5SM-1-3]

LANG, August, Jüri m, s. 30.05.1913 Harjumaa Juuru v., eluk. sama, keskh., ehitustehnik, Tallinn, Ehitustrust nr. 16, 07.41 mobiliseeriti Punaarmeesse. Rjazani obl., puusepp sovhoosis. Eesti korpus, 23. suurtükiväepolk, 04.11.1943 hukkus. [R9; ERA, 5056-1-14]

LANG, Ernst m, eluk. Virumaa, kutsealune.1941 hävituspataljon, 02.07.41 mobiliseeriti Punaarmeesse Rakveres, Tšeljabinsk, 1045. ehitus-töökolonn, rohkem teateid pole. [R9, U.Usai 2R, A.K. tööpat., Prestuplenija… lk. 322]

LANG, Karl, Jakob m, s. 1921 Valga, eluk. Tartu Pärna 37-6, keskh., kapten, 22. territoriaalkorpus, 180. laskurdiviis, 21. laskurpolk, Punaarmees 373. kaardiväe eesti laskurpolk, 1945 värvatud agent Tartus, hüüdnimi "Land". [ERAF, 5SM-1-2; ERAF, 5SM-1-3]

LANG, Karl, Jakob m, s. 26.07.1900 Tartu, 1936-38 TÜ õigusteadusk., EV kapten. Mobiliseeriti 1941 Punaarmeesse, põgenes, läks 1944 Rootsi. Surn. 02.06.1960 Torontos. [Album Vironorum II]

LANG, Oskar, Hans m, s. 29.02.1912 Harjumaa, eluk. Harjumaa Kuimetsa v., 4 kl., põllutööline, 1941 mobiliseeriti Punaarmeesse, Arhangelski obl. Pinega, tööline, Eesti korpus, seersant, alates 13.09.1944 partisanisalga liige, väljus sakslaste tagalast Harjumaal. [ERAF 4-1-248, R9]

LANGE (Savkova), Liidia, Aleksander n, s. 26.04.1916 (1909) Ukraina, eluk. Rakvere Võidu 63, Prokuratuuri sekretär, kompartei liikmekandidaat, aktiivne bolševik, hävituspataljoni liige. 06.08.1941 jäänud teadmata kadunuks. [ERA, R-64-1-130]

LANGE, Eduard, Juhan m, s. 1914 Võrumaa, Punaarmees 8. laskurkorpus, 249. laskurdiviis, 917. laskurpolk, 18.02.1945 jäi maha Tartus rindele saatmisel. [ERAF, 5SM-1-3]

LANGE, Gerhard, Richard m, s. 1912 Tallinn, eluk. Tallinn Kunderi 35-12, tuletõrjuja, nooremseersant, 1941 Tallinna Töölispolk 3. rood, 1. pataljon, 29.11.1944 mobiliseeriti ENSV majandusse, „Punane Koit". [R9; KRA, 1-3-4,2, ERA. R-1728-1-23]

LANGE, Voldemar, Joosep m, s. 17.12.1903, eluk. Kopli V.-Balti 118-11, partei liige, 1941 Tallinna 4. hävituspataljon. [Prestuplenija… lk. 323, ERA. R-1728-1-4]

LANGEBERG, Ilmar, Evald m, s. 1922, eluk. Haapsalu Kalda 11, 1941 Läänemaa 11. hävituspataljon, jao ülem. [Prestuplenija… lk. 323]

LANGEL, Johannes, Johannes m, s. 12.06.1900 Järvamaa Koigi v. Huuksi, keskh. EV kapten, Sõjaväe Ülendatud Õppeasutuste õppejõjud. 1941 Punaarmees 22. territoriaalkorpus, 06.1941 läks üle saksa poolele, sõjavangis Königsbergis. Surn. St. Catherine Kanadas 15.01.85. [R9; Salo; Sõjamuuseum]

LANGEMETS, Haldur (Heldur) m, s. 02.03.1922 Virumaa Porkuni v. Aburi k.,eluk. sama, keskh., Soome armeesse 30.11.43, II/JR200. Tagasi Eestisse 19.08.1944, Tartu rindel. Mobiliseeriti Punaarmeesse sügisel 1944 Saaremaal, tööpataljon, vabanes 1946. Surn. 18.11.1974 Tallinnas. [R9; sp2]

LANGER, Karl, Mihhail m, 1941 Punaarmee, Eesti korpus, 224. trahvirood, 30.03.1945 surma teade ENSV Sõjakomissariaati. [KRA, 9-4-3]

LANGO, Troadi, Jaan m, s. 28.03.1896 Võrumaa Vana-Antsla v. Kärgula k., kõrgh., eluk. Tallinn. Sõjavägede staap, EV kolonel. Punaarmees 22. territoriaalkorpuse staabi operatiivosakonna ülema asetäitja polkovniku auastmes, arr. 14.06.41, süüdistuskokkuvõte esitati 07.12.41 - endise tsaari- ja Eesti sõjaväe ohvitser, võttis valgete vägedes osa lahingutegevusest Punaarmee vastu, 1926-40 teenis Eesti sõjaväe kindralstaabis, natsionalistliku suunitlusega usulise sekti aktiivne liige, suhtus vaenulikult Punaarmee sissetulemisse ja nõukogude võimu kehtestamisse Eestis, sisendas oma alluvatele nõukogudevastaseid vaateid, 1940 novembrist üks sõjalise nõukogudevastase vandenõu juhte. Taimõri ringkonnakohtu väljasõiduistungil 16-19.12.41 mõisteti surma koos kogu vara (?) konfiskeerimise ja sõjaväelise auastme äravõtmisega, otsus viidi täide 20.07.1942 Norillagis Krasnojarski krais. [R2; Ü.Uluots, Eesti ohvitseride saatus, J.Pihlau, Auraamat; Sõjamuuseum.]

LANGO, Valmar, Karl m, s. 07.01.1900 Võrumaa Kõlleste v., eluk. Tallinn, keskh., EV 7. jalaväerügement, kapten. Punaarmees 182. diviisi 232. laskurpolgu 8. roodu komandör kapteni auastmes, arr. 15.06.41, süüdistuskokkuvõte esitati 19.09.41 - võttis vabatahtlikult osa Vabadussõjast Punaarmee vastu, reaktsioonilise organisatsiooni Kaitseliit liige, Punaarmee sissetulemisse ja nõukogude võimu kehtestamisse suhtus eitavalt, oli fašistliku organisatsiooni Vapsid liige, erin. otsusega 05.09.42 mõisteti 8 aastat paranduslike tööde laagrisse, surn. 18.10.1943 Taišetlagis Irkutski obl. [R3, Ü.Uluots, Eesti ohvitseride saatus, J.Pihlau, Auraamat; Sõjamuuseum]

LANKOVITŠ, August, Konstantin m, s. 1918 Kuressaare, 9 kl., miilits, 02.02.1945 Punaarmees 8. ehituspataljon, 2. rood, oli saksa vangilaagris ja sõjaväes, arr.29.06.45 Kuressaare Vallimäe 22, trib. 11.09.45, §58-1b, 10+5. [R2; ERAF, 5SM-1-3]

LANNES, Aleksander, Mihkel m, s.08.09.1897 Tallinn, kõrgh. Eesti sõjaväes 1918-40, EV major, Sõjavägede staap IV osakond. Arr.14.06.41 Tallinn, Harju 48-15, erin. 27.06.42 §58-4; surmaotsus; Sverdlovski obl., otsus täide viidud 18.08.1942 Sverdlovski vanglas. VR I/3. [R1; R6-2; J.Pihlau Auraamat]

LANNO, Eugen, Mihkel m, s. 03.02.1924, eluk. Kopli V-Balti 31-3, 1941 hävituspataljon. [Prestuplenija… lk. 323]

LANNO, Oskar, Peeter m, s. 07.11.1905 Tartumaa Pühajärve v., eluk. Tallinn, kõrgh., EV nooremleitnant reservis. Tallinna Riigipanga juriskonsult, 1941 mobiliseeriti Punaarmeesse, Sverdlovski obl. Serov, Krasnouralsk, 1942 Eesti korpus, nooremleitnant, andis end sakslastele vangi. Arr. 23.05.1950 Pühajärve metskonna maja, §58-1b, 182 lg.1, 25-5, vab. 24.05.56. [R9; R2; Sõjamuuseum]

LANS, Mihail, Nikolai m, s. 1906 Tveri kub., Kulpinsk, Punaarmees 122. laskurdiviis, 925. laskurpolk, 10.09.1944 deserteeris väeosast. [ERAF, 5SM-1-3]

LANTER, Richard, Johannes m, eluk. Harjumaa Paldiski. 1941 hävituspataljon, 1941 mobiliseeriti Punaarmeesse, Arhangelski obl., surn. 12.03.1942 haigusesse. [ERA. 1608-2-409, lk176, Prestuplenija… lk. 323]

LANTIN, Kaarel, Mihkel m, EV Merejõud, maat, 01.10.1940 Punaarmees, saadeti kol. Freimanni väeossa Tapale. [ERA.. 495-12-500; AIS]

LANTIN, Paul, Mihhail m, mööbelsepp. 1941 Punaarmee, 27.06.1945 surma teade ENSV Sõjakomissariaati. [KRA, 9-4-3; AIS]

LANTSEV, Vassili, Gavril m, s. 1913, partei kandidaat, 1941 1. Tallinna Töölispolk. [Prestuplenija… lk. 323]

LANTSEV, Vassili, Zahar m, eluk. Sahalini k., Lihatsentraal, välistööline, 1941 hävituspataljon. [ERA, R-1728-1-19]

LAO, Paul, Mihkel m, eluk. Virumaa, raudteelane. 1941 Punaarmee, Eesti korpus, leitnant, 19.03.1945 langes sõjas. [KRA, 9-4-2; AIS]

LAOS m, 1941 Punaarmee, Viljandi hävituspataljon, 08.1941 langes Tallinna lähistel. [KRA, 9-4-5]

LAOS, Arseni, Jakob m, s. 20.10.1922 Saaremaa Mustjala v., eluk. sama, 25.04.1942 hukatud, Tallinn, § Julgeolekupolitsei; aktiivne komnoor, komsorg, propagandist, hävituspataljoni liige, käis haarangutel, küüditaja. [RAg; SMA; Rg; B; ERK II/1]

LAOS, Artur, Mihail m, s. 1903 Viljandimaa, 31.01.1945 Punaarmees 7. ehituspataljon, 2. rood, oli saksa vangilaagris ja sõjaväes. [ERAF, 5SM-1-3]

LAOS, Artur, Mihkel m, EV Merejõud, v.maat, 01.10.1940 Punaarmees, saadeti major Mõldre väeossa Tallinn-Nõmmel. [ERA. 495-12-500; AIS]

LAOS, Elmar m, 1941 miilitsa hävituspataljon, Tallinna 4. jsk. miilits. [ERA. R-1728-1-6]

LAOS, Endel, Julius m, s. 28.09.1926, Võrumaa Võru v. Kääpa k., eluk. Võru, 27.09.1944 mobiliseeriti, Eesti korpus, Kuramaa. [Joann Toomik]

LAOS, Hans, Heinrich m, s. 1907, eluk. Viljandimaa Pajusi v., (Tallinn Nurme 10-4), partei liige, Viljandi Organiseerimis-Instrueerimisosakonna juhataja, 1941 17.(2) hävituspataljon. [Prestuplenija… lk. 323, ERA. R-1728-1-10]

LAOS, Herman, Aleksander m, s. 01.05.1883, eluk. Tartumaa Alatskivi v., 01.08.1941 surmaotsus, § Julgeolekupolitsei; Alatskivi MTJ poliitdirektor, ütles, et kõik bandiidid metsas tuleb hävitada, hävituspataljoni liige. [RAg; TMA; B; ERK II/1]

LAOS, Minna, Jaan n, s. 1912, eluk. Viljandi Leola 22, medõde, partei liige, Viljandi maakonnakomitee tehniline sekretär, 1941 17. hävituspataljon. [Prestuplenija… lk. 323, ERA. R-1728-1-10, ERAF, 32-1-13]

LAOS, Oskar, Hendrik m, s. 19.10.1921 Pärnumaa Vana-Kariste v., eluk. Viljandi, 16.09.1941 hukatud, § Julgeolekupolitsei; hävituspataljoni liige, osales tapmistes ja röövimistes, sõdis sakslaste vastu. [RAg; B; ERK II/1]

LAOS, Raimund, Aleksander m, s. 02.1919(1918), Tartumaa Alatskivi v., eluk. sama, 7 kl., kaupluse juhataja, 1941 mobiliseeriti Punaarmeesse, Tšeljabinski obl. UAZ, Kamensk, tööpataljon, Eesti korpus, nooremseersant, kompartei kandidaat, alates 13.02.1944 Voronovi nimelise partisanisalga liige, sattus vangi Austrias. [ERAF, 4-1-248; R9; AIS]

LAOS, Richard, Jaak m, s. 20.10.1909 Võrumaa Mõniste v., eluk. sama, 06.02.1942 hukatud Võru, § Julgeolekupolitsei; ülistas kommunistlikku korda ja Punaarmeed, organiseeris koosolekuid, ähvardas inimesi, sõimas talunikke kulakuteks ja vereimejateks ning Hitleri sabarakkudeks, hävituspataljoni liige. [RAg; B; ERK II/1]

LAOS-ROSENBERG m, 1941 2. hävituspataljon. [Prestuplenija… lk. 323]

LAOSSON, Jaan, Jaan m, s. 01.06.1872, eluk. Viljandimaa Tarvastu v., aktivist, 1941 hävituspataljoni tagavara koosseis. [Prestuplenija… lk. 323]

LAPERMAN, August, Karl m, s. 1899 Eesti, Punaarmees 122. laskurdiviis, 917. laskurpolk, 07.05.1942 deserteeris väeosast. [ERAF, 5SM-1-3]

LAPIN, Feodor, Mihail m, 1941 Tallinna 4. hävituspataljon. [Prestuplenija… lk. 323, ERA. R-1728-1-4]

LAPP, Aleksei m, 1941 Punaarmee, 180. laskurdiviis, vanemseersant, 07.1941 langes Staraja Russa all. [KRA, 9-4-5]

LAPPMAA (Lapmaa), Voldemar m, 1941 20. Harjumaa hävituspataljon. [ERA. R1728-1-11]

LAPŠIN, Aleksei, Jakov m, eluk. Petserimaa, 1941 Punaarmee, Eesti korpus, 300. laskurpolk, jefreitor, 05.10.1944 langes Saaremaal. [KRA, 9-4-2]

LAPŠIN, Sergei, Feodor m, eluk. Tallinn Narva mnt. 62-10, 1941 hävituspataljon. [Prestuplenija… lk. 324]

LAPÕRIN, Sergei, Ivan m, 1941 1. laskurpolk, punaarmeelane. [Prestuplenija… lk. 324]

LARDUMAA, Bernhard, Jakob m, s. 1915 Tallinn, Punaarmees 249. laskurdiviis, 917. laskurpolk, 07.07.1942 deserteeris väeosast. [ERAF, 5SM-1-2]

LARENS, Evald, Juhan m, eluk. Tallinn, 1941 Punaarmee, Eesti korpus, 921. laskurpolk, 28.12.1942 teadmata kadunud Velikije Luki all. [KRA, 9-4-2]

LARETEI, Peeter m, s. 1911 Hiiumaa Kõrgessaare v. Puski k., eluk. sama, 1941 Läänemaa hävituspataljon Punaarmee. [O.Mägi]

LARIN, Artemi m, eluk. Tartumaa Kasepää v. Tarakvere k., talunik, 1941 Punaarmees, langes saksalastele vangi, elas sõjavangistuse üle, teadmata kadunud. Osalenud vabadussõjas. Poeg Peeter Larin ei saanud Moskvast kindrali auastmes akadeemiakaaslasegi kaudu andmeid-"Ne Položeno!" [Ü.Ojatalu]

LARIN, Ermolai, Artemi m, venelane, s. 1923, Tartumaa Kasepää v. Kükita k., komnoor, 1941 hävituspataljon, 1. Tallinna Töölispolk. [Prestuplenija… lk. 324]

LARIN, Ivan, Pjotr m, venelane, s. 08.03.1908 Petserimaa Senno v., eluk. Tartu, 6 kl., puusepp, miilitsakool. 1941 21. Petserimaa hävituspataljon, 1941 mobiliseeriti Punaarmeesse, miilits Jaroslavlis, Eesti korpus. [R9; ERAF kart. 23, ERA. R-1728-1-12]

LARIN, Pjotr, Ivan m, s. 1908 Eesti, 1942 Punaarmees. [ERA. R-1-5-31]

LARS, Alfred m, 1941 7. hävituspataljon, autojuht. [ERA. R-1728-1-6]

LASI, Elmar, Jaan m, s. 1911 Läänemaa Velise v., eluk. sama, talunik, 02.11.1944 mobiliseeriti Punaarmeesse 8. laskurkorpus, 7. laskurdiviis, 354. laskurpolk, 13.02.1945 jäi maha Maardus rindele saatmisel. [ERAF, 5SM-1-2]

LASKEJEV, Oleg, Nikolai m, venelane, s. 13.10.1917 Tallinn, eluk. sama, tekstiilitööline, 1941 Tallinna 4. hävituspataljoni liige, 07.1941 mobiliseeriti Punaarmeesse, 25.08.1941 pääses hukkuvalt laevalt „Eestirand" 18.09.1941 hukatud, Tallinn, § Julgeolekupolitsei. [R9; RAg; B; ERK II/1, Linna Teataja 30.09.41, ERA. R-1728-1-3]

LASKUR (Lashur), Mihkel, Feodor m, s. 1907 (1910) Tartumaa, 4 kl., laadija laos, Tallinn, 1941 Venemaale, Tatari ANSV, naftabaas, 1942 Punaarmees. [R9; ERA, R-1-5-31]

LASN, Guri, Martin , s. 1918. Balti Manufaktuur. 27.07.41 mobiliseeriti Tallinnas, Molotovi obl. Solikamsk, tööpataljon, põgenes sealt Eesti korpuse formeerimispaika, Eesti korpus, 354. laskurpolk, 07.01.1943 teadmata kadunud. [R9; ERA. 5056-1-14,15; AIS]

LASS, Aleksander, Martin m, s. 02.02.1917 Järvamaa Tamsalu, eluk. Tallinn, Toompuiestee 21-1 (van.), keskh., Tallinna Sõjakool, seersant, tegevväelane, ajateenija. 1941 saadeti sunniviisil Venemaale, Tallinna Sõjakool Tjumenis, Novosibirsk, 837. ehituspataljon,

Eesti korpus, 30.11.1944 teade ENSV Sõjakomissariaati; langenud, surnud ja teadmata kadunute nimekiri. [R9; ERA, 5056-1-15]

LASS, Alfred, Johannes m, 1941 Viljandi hävituspataljon, autojuht, 08.1941 langes Tallinna lähistel. [KRA 9-4-5, ERA. R-1728-1-19]

LASSEL, Karl-Voldemar, Kusta (Gustaf) m, s. 09.09.1904 Virumaa Vao v., eluk. Tallinn, tööline. 1941 Tallinna Töölispolk, 2. pataljon, 5. rood, 1. rühm, 3. jagu, reamees, 23.10.1941 hukatud, Tallinn, § Julgeolekupolitsei; EKP kandidaat, osales 21.06.40 demonstratsioonil, kommunismi propageerija, kasvatas oma lapsi kommunismi vaimus, küüditaja, kuulus Põhja Paberi- ja Puupapi Vabriku relvastatud kaitsemeeskonda. [RAg; B; ERK II/1, ERA. R-1728-1-23]

LASSEL, Oskar, Kustas m, s. 20.07.1907 Virumaa Vao v., eluk. Harjumaa Vasalemma Rummu as., 6 kl., kivitööline, Vasalemma paranduskoloonia nr. 2. 1941 mobiliseeriti Punaarmeesse, Arhangelski obl. Kotlas, 4. tööpataljon, Eesti korpus, 300. laskurpolk, jefreitor, 12.10.1944 langes Saaremaal. [R9; ERAF kart. 23, KRA, 9-4-2]

LASSI, Edgar, August m, s. 1920 Tartumaa Alatskivi v., 6 kl., 11.11.1944 mobiliseeriti Punaarmeesse, 63. tagavaralaskurpolk, 17.06.1945 deserteeris väeosast, arr. 21.05.49 Alatskivi v. Mets-Torila k., trib. 25.08.49, §58-1a, 58-11, 25+5, vab. 06.07.1956. [R1; ERAF, 5SM-1-3]

LASSMANN, E. m, 1941 Tallinna Miilitsa Divisjon. [Prestu-plenija… lk. 324]

LASSUR, Albert m, 1940 Eesti Rahvaväe Varustusvalitsuse finantsosakond, kirjutaja, EV admin. v.seersant, jäeti sõjaväeteenistusse Punaarmees. [ERA. 495-12-500]

LASSUR, Udo-Lembit, Aleksander m, s. 09.06.1912 Rakvere, eluk. sama, põllutööline. 19.09.1941 hukatud, Rakvere, § Julgeolekupolitsei; hävituspataljoni autojuht, sidepidaja hävituspataljoni ja SARK-i vahel. [RAg; RAs; ERAF; Rg; B; ERK II/1]

LAST, Endel, Johannes m, s. 25.09.1922 Järvamaa Kareda v., eluk. sama, algh., põllutööline. 1941 mobiliseeriti Punaarmeesse. Eesti korpus, 300. laskurpolk, 12.10.1944 langes lahingus Saaremaal. [R9; ERA. 5056-1-6,14]

LASTIK, Osvald, Joosep m, s. 26.05.1912 Tartumaa Pala v., eluk. Äksi v., 6 kl., kraavitööline, valla Täitevkomitee, valvur, hävituspataljon. 1941 mobiliseeriti Punaarmeesse. Orlovi obl., sovhoosis metsatöödel. Eesti korpus , 300. laskurpolk, 12.10.1944 hukkus. [R9; ERA.5056-1-14]

LASURIN (Lazurin), Pavel, Feodor m, s. 1907, eluk. Tallinn Balti-Manufaktuur 8-10, 1941 Tallinna 4. hävituspataljon. [ERA. R-1728-1-4]

LAŠIN, Ivan m, eluk. Petserimaa Senno v., 1941 21. Petserimaa hävituspataljon. [ERA. R-1728-1-12]

LAŠIN, Nikolai, Semjon m, venelane, s. 09.05.1920 Petseri, algh., tööline, Tallinna Jalaväe Sõjakool, kursant, 1941 21. Petserimaa hävituspataljon, Punaarmeesse. Sõjakool. Eesti korpus. Nooremleitnant. [R9; ERAF kart. 23, ERA. R-1728-1-12]

LAZAREV (Lasarev), Nikolai, Stepan m, venelane, s. 14.05.1912 Tartumaa Peipsiääre v., eluk. Tallinn K.-Kalamaja 5-2, müürsepp. 18.09.1941 hukatud, Tallinn, § Julgeolekupolitsei; Tallinna 4. hävituspataljoni liige. [RAg; B; ERK II/1, Prestuplenija… lk. 324, ERA. R-1728-1-4]

LAZAREV, Aleksei m, eluk. Tallinn-Kopli B.-Puuvilla vabriku maja 2, partei liige, 1941 hävituspataljoni organiseerija. [Prestuplenija… lk. 326]

LAZAREV, Ivan, Sidor m, s. 1923 Tartumaa, 6 kl., tööline, komnoor, 01.1942 mobiliseeriti Punaarmeesse, 8. laskurkorpus, 7. laskurdiviis, 27. laskurpolk, 13.02.1945 jäi maha Harjumaal Tuhalas rindele saatmisel. [ERAF, 5SM-1-3]

LATIK, Elmar, Karl m, s. 25.09.1922 Tartu, eluk. Tallinn Veerenni 20-6, algh., treial, liidutehas nr. 463. 1941 mobiliseeriti Punaarmeesse. Tšeljabinsk, 1046. töökolonn, Eesti korpus, 23. suurtükiväepolk, 26.10.1944 hukkus. [R9; ERA. 5056-1-14]

LATIK, Juhan, Richard m, s. 03.1916 Tartu, eluk. Tallinn Villardi 5-10, keskh., sidetööline, postivaguniülem. 1941 mobiliseeriti Punaarmeesse, Sverdlovski obl. Ivdeli raj., tööline topograafilises ekspeditsioonis, Eesti korpus, nooremleitnant, 23.11.1944 langes lahingus. [R9; ERA. 5056-1-14]

LATIKAS (Lattikas), Jaan, Jaan m, s. 27.02.1920 Läänemaa Vigala v. Sääla p-ag., eluk. sama, algh., põllutööline, kindlustusagent. 1941 Läänemaa 11. hävituspataljon, 1941 mobiliseeriti Punaarmeesse, Novosibirsk, ehitustrust, lukksepp, Eesti korpus. [R9; ERAF kart. 23, Prestuplenija… lk. 324]

LATIS m, eluk. Petserimaa Järvesuu v. S.Kulski k., partei kandidaat, 1941 hävituspataljon. [Prestuplenija… lk. 324]

LATJASIN, Aleksei m, 1941 4. hävituspataljon. [ERA. R-1728-1-18]

LATOS, Eduard, Peeter m, s. Tveri kub., eluk. Moskva, kõrgh. 4 kursust, kompartei kandidaat, Masinaehitustehases vanemtehnoloog, Venemaal 357. ehitus-tööpataljon, 13.03.1942 Punaarmee. [ERA. R-1-5-33]

LATS, Leonard, Ferdinand m, s. 1923 Võrumaa Varstu v. Järve k., 5 kl., 1945 Punaarmees 122. laskurdiviis, 921. laskurpolk, oli saksa sõjaväes. [ERAF, 5SM-1-3]

LATÕŠEV, Aleksander, Maksim m, s. 1907, 1941 hävituspataljon, premeeritud. [Prestuplenija… lk. 325; AIS]

LAUBE, Hans, Osvald m, s. 1910, eluk. Tallinn Ristiku 70-10, 1941 Tallinna Töölispolk. [Prestuplenija… lk. 325]

LAUBE, Ivan, Georg m, Tallinna TK liige, partei Tallinna Komitee sekretär, 1941 vabatahtlikult Tallinna Töölispolgus. [ERA. R-328-1-12, Prestuplenija… lk. 325; AIS]

LAUBERG, August, Jaan m, s. 1909 Läänemaa Kirbla v., eluk. Haapsalu Saue tn, laohoidja, 25.10.1944 mobiliseeriti Punaarmeesse, 8. laskurkorpus, 7. laskurdiviis, 27. laskurpolk, 13.02.1945 jäi maha Tallinnas rindele saatmisel. [ERAF, 5SM-1-2]

LAUBERT, Karl m, eluk Tallinn, vaimuhaigla sanitar, 1941 mobiliseeriti Punaarmeesse, 24.08.1941 hukkus teel Leningradi laeval „Estirand". [cb; Linna Teataja 1941 nr. 18-4]

LAUD, Verner, Jakob m, 1941 Võrumaa hävituspataljon, 125. diviis. [Prestuplenija… lk. 325]

LAUDISAAL, Mihhail, Jaan m, s. 12.10.1892, eluk. Tapa, 07.10.1941 hukatud, § Julgeolekupolitsei; aktiivne kommunist, osales hävituspataljoni tegevuses. [RAg; B; ERK II/1]

LAUDON, Johannes, Anton m, s. 1901, eluk. Tallinn Telliskivi 14-2, 1941 Tallinna Töölispolk. [Prestuplenija… lk. 325]

LAUDVER, Rudolf, Jüri m, 1941 Punaarmee, Eesti korpus, 917. laskurpolk, seersant, 11.12.1944 surmateade ENSV Sõjakomissariaati. [KRA, 9-4-3]

LAUG, Ernst m, 1941 20. Harjumaa hävituspataljon. [ERA. R-1728-1-11]

LAUGA, Vladimir, Adelbert m, 1941 Punaarmee, 09.07.1946 surma teade ENSV Sõjakomissariaati. [KRA, 9-4-3]

LAUGAMETS, Evald m, 1941 Punaarmee, 22. territoriaalkorpus, jefreitor, 07.1941 langes Staraja Russa all. [KRA, 9-4-5]

LAUGASTE, Karl, Eduard m, s. 1910, 3. jaoskonna miilits, 1941 miilitsa hävituspataljon, Miilitsa Divisjon, 3. rühm [ERA. R-1728-1-16]

LAUGISTE, Aksel, August m, s. 03.1922 Võru, eluk. sama, algh., tööline. 1941 mobiliseeriti Punaarmeesse. Tatari ANSV Kaasan, 113. tööpataljon. Eesti korpus, 11.1944 teadmata kadunud. [R9; ERA. 5056-1-14]

LAUK, Eduard, Karl m, s. 09.12.1918 Võrumaa Mooste v., algh., talunik, ajateenija. 1941 mobiliseeriti Punaarmeesse. Gorki obl., ehituspataljon. Eesti korpus, 917. laskurpolk, 22.12.1942 langes lahingus. [R9; ERA. 5056-1-14]

LAUKAS, Anton, Mihhail m, eluk. Saaremaa, 1941 Punaarmee, Eesti korpus, 925. laskurpolk, nooremseersant, 08.01.1943 teadmata kadunud.. [KRA, 9-4-2]

LAUKS, Eduard, Nikolai m, s. 1921 Leningradi obl. Oranienbaumi raj., 2 kl., alates 18.07.1943 Aartee nimelise Leningradi partisanisalga nr. 570 liige, 26.08.1943 langes lahingus Leningradi obl. Pljussa raj., abik. eluk. Tatari ANSV Kaasan. [ERAF, 4-1-248, 262]

LAUL (Lauli, Laus, Laur), Hugo, Rudolf m, s. 22.10.1922, Tartumaa Torma v. 6 kl., autojuht, Tallinna Sõjakool, 1941 mobiliseeriti Punaarmeesse, Eesti korpus, komnoor, nooremleitnant, alates 14.02.1944 Vennikovi nimelise partisanisalga liige, 02.1944 teadmata kadunud. [ERAF, 4-1-248, 262, R9]

LAULIK, Gerda, August n, eluk. Tallinn Liivalaia 66-3, 1941 16. hävituspataljon. [Prestuplenija… lk. 325]

LAUMETS, Erich, August m, s. 1914, eluk. Tallinn J. Kreuksi 5-2, autojuht, 1941 Tallinna 4. hävituspataljon. [Prestuplenija… lk. 325, ERA. R-1728-1-4]

LAUMETS, Karl, Mihkel m, 22. territoriaallaskurkorpuse sidepataljon, ajateenija, reamees, 1940 viidi üle Jalaväe Sõjakooli sidejao ülemaks. [ERA. 495-12-500]

LAUPA, Aksel, August m, eluk. Tartu, 1941 Punaarmee, Eesti korpus, 354. laskurpolk, 17.10.1944 teadmata kadunud. [KRA, 9-4-2]

LAUPA, August m, s. 08.05.1912, eluk. Hiiumaa Pühalepa v. Sääre k., 1941 Punaarmee, Eesti korpus, rindel. [O.Mägi]

LAUPA, Peeter m, s. 03.10.1908, eluk. Hiiumaa Pühalepa v. Partsi k., 1941 Punaarmee. [O.Mägi]

LAUR, Albert, Mart m, s. 18.08.1921 Pärnumaa Tali v., eluk. Sauga v., 6 kl., põllutööline. 1941 mobiliseeriti Punaarmeesse. Tatari ANSV Kaasan, 613. tööpataljon, Eesti korpus, 925. laskurpolk, 19.10.1944 langes lahingus. [R9; ERA. 5056-1-14]

LAUR, Andres, Andres m, s. 27.04.1915 Viljandimaa Kabala v., eluk. sama, 4 kl., pagar. 1941 mobiliseeriti Punaarmeesse. Komi ANSV Vorkuta, söekaevandus, Eesti korpus, 917. laskurpolk, 24.10.1944 hukkus. [R9; ERA. 5056-1-14]

LAUR, Arkadi, Hans m, s. 1917, 8 kl., klaasipuhuja, "Tarbeklaas", Tallinn, 08.1942 Punaarmees 249. eesti laskurdiviis, 925. laskurpolk. [ERA. R-1-5-33]

LAUR, August, Matvei m, s. 1892, partei liige, 1941 hävituspataljon. [Prestuplenija… lk. 325]

LAUR, Elmar, Johannes m, s. 1914, eluk. Tallinn Linda 14-5, 1941 Tallinna Töölispolk. [Prestuplenija… lk. 325]

LAUR, Emil-Moritz-Fernando, Jakob m, s. 29.12.1882 Tallinn, kõrgh., EV adminkolonelleitnant med. Lennuväebaas, vanem sanitaararst 1936. Vabastati sõjaväeteenistusest 31.10.1940. Surn. 02.03.71 Tallinn. [ERA. R-1-1-309; Sõjamuuseum]

LAUR, Johannes, Mihkel m, s. 27.03.1920, Kose piimaühing, 1941 Kehra hävituspataljon, komnoor. [Prestuplenija… lk. 325]

LAUR, Karl-Leopold, Gustav m, s. 31.10.1910 Läänemaa, eluk. Tallinn Endla 62a-10, kesk-erih., lukksepp, artell Iris. 03.07.41 mobiliseeriti Punaarmeesse, Arhangelski obl. Kotlas, 111. töökolonn, Eesti korpus, 917. laskurpolk, 05.01.1943 teadmata kadunud. [R9; ERA. 5056-1-14]

LAUR, Martin, Mart (Märt) m, s. 1922, eluk. Viljandimaa Rimmu v. Nigula k., komnoor, 1941 17. Viljandi hävituspataljon, 1941 Punaarmee, Eesti korpus, 267. san.pataljon, 09.10.1944 surn. haavadesse. [Prestuplenija… lk. 325, ERA. R-1728-1-10, KRA, 9-4-2]

LAUR, Nikolai, Ivan m, 1941 Punaarmee, 18.06.1946 surma teade ENSV Sõjakomissariaati. [KRA, 9-4-3]

LAUR, Salme n, eluk. Pärnumaa Oara k. Audru p-ag. Tõnne t., 1941 hävituspataljon. [ERA. R-1728-1-19]

LAUR, Valentin, Osvald m, s. 27.05.1907 Narva, eluk. Tallinn Roo 19-1, maaler, 1941 7. hävituspataljon, 18.09.1941 hukatud, Tallinn, § Julgeolekupolitsei; aktiivne kommunist. [RAg; B; ERK II/1, ERA. R-1728-1-6]

LAUR, Vambola, Villem m, s. 08.1921 Narva, eluk. Tallinn, Sõja 11a-12, 4 kl., maaler, Tselluloosi- ja Paberivabrik. 1941 mobiliseeriti Punaarmeesse, Tšeljabinsk, 1044. töökolonn, Eesti korpus, 300. laskurpolk, 12.10.1944 hukkus. [R9; ERA. 5056-1-14]

LAUR, Vello, Mart m, 1941 Tallinna 4. hävituspataljon. [Prestuplenija… lk. 325, ERA, R-1728-1-4]

LAURE, Teodor, Aleksei m, EV n.veebel, 09.1940 oli 22. territoriaallaskurkorpuse lennuväe baasis. [ERA, 526-1-344]

LAURI, Aksel-Aleksander, Aleksander m, s. 05.11.1907 Peterburi, eluk. Tallinn, 1941 Viljandi hävituspataljon, 3. rood, 22.09.1941 surmaotsus, § Julgeolekupolitsei; EKP, sõdis sakslaste vastu, Kommunaalmajanduse RK osakonnajuhataja. [RAg; B; ERK II/1, ERA. R-1728-1-6]

LAURI, Alfred Ra, Johannes Oskar m, s. 08.04.1920, eluk. Tartumaa, üliõplane, aspirant. 07.1941 saadeti sunniviisil Venemaale, oli saksa sõjavangis Königsbergis. Saksa sõjavägi. Jäi kadunuks lahingus 09.1944 Rakke –Tamsalu vahel. [R9; tü; J.Haud]

LAURI, Anton, Madis m, s. 06.03.1896, eluk. Rakvere Tuule 13, arestimaja militsionäär, 1941 hävituspataljon. [Prestuplenija… lk. 325]

LAURI, Ants, Johan (Johannes) m, s. 28.09.1915 Virumaa, eluk. Tallinn Leineri 29-4, 5 kl., autojuht, Tallinna Linna Ehitustrust.

27.07.41 mobiliseeriti Punaarmeesse, Sverdlovski obl. Rež, 788. töökolonn, Eesti korpus, 18.06.1946 surma teade ENSV Sõjakomissariaati. [R9; ERAF kart. 23, KRA, 9-4-3]

LAURI, Artur, Jakob m, s. 24.09.1908 Läänemaa, eluk. Hiiumaa Kõrgessaare v. Suureranna k., 6 kl., põllutööline. 03.07.1941 mobiliseeriti Punaarmeesse, Vologda, 232. töökolonn, Eesti korpus, 485. suurtükiväepolk. [R9; Lääne Sõna, ERAF kart. 23, O.Mägi]

LAURI, Avo, Julian m, s. 1917, eluk. Tallinn Ristiku 47-7, 1941 Tallinna Töölispolk. [Prestuplenija… lk. 325]

LAURI, Boris, Aleksander m, s. 11.04.1916, eluk. Tallinn, 19.09.1941 hukatud, § Julgeolekupolitsei; veendunud kommunist, 1941 Viljandi hävituspataljoni liige. [RAg; B; ERK II/1, ERA. R-1728-1-6]

LAURI, Elmar, Juhan m, s. 19.01.1920 Virumaa, eluk. Virumaa Erra v., 6 kl., põllutööline, autojuht, kutsealune. 06.1941 saadeti sunniviisil Venemaale, oli saksa sõjavangis Königsbergis, 09.11.1941 vab. Valgas. 02.1945 Punaarmees 7. ehituspataljon.[R9; ERA. R-1606-1-187, lk30].

LAURI, Enno, Mihkel m, eluk. Tallinn, 1941 Punaarmee, Eesti korpus, 26.03.1942 surn. haigusesse.. [KRA, 9-4-2]

LAURI, Erich, Mihkel m, s. 1919 Võrumaa Küti v., 5 kl., oli saksa sõjaväes. 1944 Punaarmees 122. laskurdiviis, 917. laskurpolk. [ERAF, 5SM-1-3]

LAURI, Harri-Voldemar, Otto m, s. 07.06.1910 Tallinn, eluk. sama, autojuht. 22.07.1941 hukatud, Pärnu, §; hävituspataljoni liige, osales Audru ja Lihula lahingutes. [RAg; B; ERK II/1]

LAURI, Rudolf, Gustav m, s. 12.01.05(1904), eluk. Tartu, EV allohvitser, mobiliseerituna Punaarmeesse põgenes Värskast ja varjas end Alatskivi metsades. Tabati ja mõrvati 11.07.1941 Kallastel. [R8/1]

LAURI, Vello m, 1941 4. hävituspataljon Kehras. [Prestuplenija… lk. 325, ERA. R-1728-1-3]

LAURIMAA, August, Mihkel m, s. 15.10.1889 Tartumaa Avinurme, keskh. EV adminleitnant velsk. 4. suurtükiväe grupp. Vabastati sõjaväeteenistusest 25.10.1940. [ERA. R-1-1-309; Sõjamuuseum]

LAURIST, Elmar, Jakob m, s. 1913 Tartumaa Luunja v., Punaarmees 8.laskurkorpus, 249. laskurdiviis, 921. laskurpolk. [ERAF, 5SM-1-3]

LAURITS, K. m, 1941 Tallinna Miilitsa Divisjon. [Prestuplenija… lk. 326]

LAURITS, Karl-Johann, Juhan m, s. 01.03.1892 Pärnumaa Tõstamaa v., Kõrgem Sõjakool, sõjaväe esindaja Prantsusmaal ja Belgias, viimati Sõjaväe Ühendatud Õppeasutiste ülem, EV kolonel.. Arr. 19.09.40 Tallinn, Gonsiori 31-31, trib. 23.04.41 § 58-13, 58-11; surmaotsus, Tallinn, otsus täide viidud arvatavasti 23 (27.).06.1941. VR II/2 ja VRII/3.[R3; R 6-2; ERA. R-1-1-309; J.Pihlau Auraamat]

LAURITS, Valter, Jakob m, s. 22.08.1918 Tartumaa Tartu v., eluk. Tartumaa Alatskivi v., 19.11.1941 surmaotsus, § Julgeolekupolitsei; komnoor, hävituspataljoni liige, osales lahingutes sakslaste vastu. [RAg; B; ERK II/1]

LAURMAA, Ferdinand, Kristjan m, s. 19.01.1908 Tartumaa Rõngu v., keskh, EV leitnant., Kaitseliidu Lääne Maleva instruktor ja Scoutspataljoni ohvitser. Arr. 30.08.40 Tallinn, Pärnu mnt. 106-2, ametlikult armeest vabastati 25.10.40, trib. 20.12.40 §58-1a, 58-4, 58-6; surmaotsus; otsus täide viidud 04.05.1941, ka ajavahemikul 30.01.-16.04.1941. [R3; J.Pihlau Auraamat].

LAURUS, Udo, Villem (Hans) m, s. 04.01.1925 Tallinn, eluk. Tallinn Rahukohtu 3-2 (12), 9 kl., õpilane, komnoor, 1941 Tallinna 4. hävituspataljon, 1941 mobiliseeriti Punaarmeesse, Eesti korpus, alates 13.02.1944 Vennikovi nimelise partisanisalga liige, 02.1944 teadmata kadunud. [R9, ERAF kart. 23, Prestuplenija… lk. 326, ERA. R-1728-1-3,4]

LAUS, Hermann, Peeter m, s. 07.04.1915 Saaremaa Pihtla v., eluk. Kuressaare, lukksepp. 13.12.1941 hukatud, Kuressaare, §; EKP kandidaat, hävituspataljoni roodukomissari abi ja rühmakomandöri asetäitja. [RAg; RAs; B; ERK II/1]

LAUS, Oskar, Aleksei m, s. 04.1918 Saaremaa Pihtla v., eluk. Kuressaare, algh., lukksepp. 1941 mobiliseeriti Punaarmeesse. Tšeljabinsk, 820. ehitus-töökolonn, Eesti korpus, 300. laskurpolk. 12.10.1944 hukkus. [R9; ERA. 5056-1-14]

LAUSIK, Erich, Kristjan m eestlane, s. 1914, Punaarmees, kompartei liige, nooremleitnant, alates 18.07.1943 Vjaltsevi nimelise Narva partisanisalga nr. 572 liige, abik. eluk. Ivanovo linn. [ERAF, 4-1-248, 236]

LAUSMAA, T., I. m, Punaarmee, vanemseersant, partisaniliikumise õppepunkt. [ERAF, 4-1-236]

LAUŠIN m 1941 hävituspataljon. [Prestuplenija… lk. 326]

LAVING, Arnold, Melanie m, s. 1924 Valga Siguri 3, eluk. sama, 8 kl., komnoor, alates 10.03.1944 partisanisalga liige, saadeti sakslaste tagalasse Virumaale. [ERAF, 4-1-248, 39]

LAVING, Kalju, August m, s. 1924, Punaarmee, 27. laskurpolk, 24.03.1945 langes sõjas, 05.1945 surnuna leitud ja maetud 05.1945. [ERAF, 5SM-1-4]

LAVRENTJEV, Grigori, Afanassi m, eluk. Järvamaa, 1941 Punaarmee, Eesti korpus, seersant, 19.06.1942 langes sõjas. [KRA, 9-4-2]

LAVRINOVSKI, Feodor, Vassili m, eluk. Petserimaa, 1941 Punaarmee, Eesti korpus, 921. laskurpolk, jefreitor, 12.10.1944 langes Saaremaal. [KRA, 9-4-2]

LAVROV, Ivan, Aleksei m, s. 1898, eluk. Tallinn-Kopli V.-Balti 55-2, partei liige, Kopli kino komissar, 1941 Tallinna 4. hävituspataljon, staabi komando. [Prestuplenija… lk. 326, ERA. R-1728-1-3]

LEBEDEV (Lebadev), I., V. m, eluk. Tallinn Niidi 8-2, 7. hävituspataljon. [Prestuplenija...lk326, ERA. R-1728-1-6]

LEBEDEV, Aleksei, Mihail m, 1941 Tallinna 4. hävituspataljon, 07.41 mobiliseeriti Eestis. Augusti lõpul viidi mootorpurjeka "Õrnega" Hankosse. 02.12.1941 paigutati aurikule "Jossif Stalin". Miinitõkke otsa jooksnud laevalt päästsid kohalikud kalurid. [R9, Eesti Sõna 10.12.41, Prestuplenija… lk. 326, ERA, R-1728-1-4]

LEBEDEV, Ella, Ivan n, eluk. Poska 8, Lihatsentraal, koristaja, 1941 hävituspataljon. [ERA R-1728-1-19]

LEBEDEV, Ivan, Mihhail m, venelane, s. 19.09.1918 Petserimaa Vilo v., eluk. Narva, algh., Kreenholmi Tekstiilivabrik, õpilane. 1941 hävituspataljon, 1941 mobiliseeriti Punaarmeesse. Sverdlovski obl. Rež, 787. tööpataljon. Eesti korpus. [R9; ERAF kart. 23, Prestuplenija… lk. 326]

LEBEDEV, Pavel, Ivan m, eluk. Tallinn, 1941 Punaarmee, Eesti korpus, 05.08.1943 surn. haigusesse.. [KRA, 9-4-2]

LEBEDEV, Pavel, Vassili m, venelane, s. 09.1905 Tartumaa Peipsiääre v., eluk. Tallinn Weizenbergi 29-3, krohvija, 3. Ehitustrust. Partei kandidaat, 1941 Tallinna Töölispolk, Tallinna 4. hävituspataljon, 1941 mobiliseeriti Punaarmeesse, Tšeljabinski obl. Njazepetrovsk,

pottsepp, Eesti korpus, 02.01.1943 langes Velikije Luki all. [R9, ERAF kart. 23, Prestuplenija… lk. 326, ERA, R-1728-1-3]

LEBEDEV, Pjotr, Nikifor m, venelane, s. 06.12.1915 Tartumaa Peipsiääre v., eluk. Tartumaa Kavastu v., 04.12.1941 hukatud, § Julgeolekupolitsei; 1941 Tallinna 4. hävituspataljoni liige, käis haarangutel ja rindel. [RAg; TMA; Rg; B; ERK II/1, ERA. R-1728-1-4]

LEBEDEV, Vassili, Stepan m, s. 1921, eluk. Moskva Nekrasovskaja 35-1, partei liige, 1941 15. Järvamaa hävituspataljon, 07.1941 mobiliseeriti Punaarmeesse, 25.08.41 pääses hukkuvalt laevalt "Eestirand". [R9; Linna Teataja 13.09.41, Prestuplenija… lk. 326]

LEBEDEV, Vladimir, Stepan m, 1941 4. hävituspataljon. [Prestuplenija… lk. 326]

LEBEDKIN, Anatoli, Vassili m, venelane, s. 03.07.1907 Narva, eluk. Narva Helsingi 10-2, 10 kl., maaler, Narva Kalevivabrik. 1941 mobiliseeriti Punaarmeesse. Sverdlovski obl. tööline. Eesti korpus, 779. suurtükiväepolk, 27.07.1944 hukkus. [R9; ERA. 5056-1-14]

LEBERECHT, Hans m, Venemaa eestlane, s.01.12.1910 Peterburi, eluk. Leningrad, keskh., 1941 mobiliseeriti Punaarmeesse, Leningradi rindel suurtükiväelane, 1942 Eesti korpus, 1945 demobiliseeriti, ajakirjanik "Sovetskaja Estonias". [R9; EKB 1975]

LECHNOS, Nikolai m, s. 1922, 11.10.1941 surmaotsus, §; hävituspataljoni liige. [RAg; ERK II/1]

LEE, Agu(Ago), Mihkel m, s. 1900 Pärnumaa Jäärja v., keskh., 17.09.1940 Punaarmees, Eesti sõjaväekeskhaigla teise järgu röntgenoloog, EV admin. van.seersant. Arr. 28.04.41 Tallinn Herne 10-8, erin. 31.03.42, §58-4, 58-10, 58-11, surmaotsus, otsus täide viidud 09.05.42 Molotovi obl. Ussollag. Süüdistati ülestõusu ettevalmistamises laagris. [R2; ERA. 495-12-500]

LEE, Egon, August m, s. 1921 Viljandimaa, 11 kl., Punaarmees 7. laskurdiviis, 23. suurtükiväepolk, 08.06.1942 deserteeris väeosast, 12.06.1942 peeti kinni, karistus 10a. [ERAF, 5SM-1-2]

LEE, G. m, eluk. Tallinn Vabriku 17b-26, 1941 Tallinna 7. hävituspataljon. [Prestuplenija… lk. 326; ERA. R-1728-1-6]

LEE, Johannes, Johan (Johannes) m, eluk. Tallinn Kasarmu 4-13, 1941 Tallinna Töölispolk, 1941 mobiliseeriti Punaarmeesse, Eesti korpus, 63. tagavarapolk, 21.07.1942 surn. haigusesse, maetud Sverdlovski obl. Kamõšlovi kalmistu. [R9; U.Usai 2R, Prestuplenija…lk. 326, KRA, 9-4-2]

LEE, Maks-Konrad m, s. 09.12.1890, keskh. EV kaptenmajor. Narva sadamakapten. Vabastati sõjaväeteenistusest 05.10.1940. Surn. 12.12.60 USA New York. [ERA. R-1-1-309; Sõjamuuseum]

LEEBEVOOL (Lebevol), Alfred, Jaan m, s. 02.1910 Tõrva, eluk. Tallinn Hermanni 6, 6 kl., tisler, militsionäär, 1941 mobiliseeriti Punaarmeesse, NKVD töödel, Eesti korpus, nooremseersant, kompartei kandidaat, alates 10.03.1944 Šumilovi nimelise partisanisalga liige, saadeti sakslaste tagalasse Virumaale, 03.1944 teadmata kadunud. [ERAF 4-1-248, 262, 39; R9]

LEEDER, Ferdinand, Gustav m, s.1914, 11 kl., velsker Tallinna keskhaiglas, 08.1942 Punaarmees 249. eesti laskurdiviis, 917. polk. [ERA. R-1-5-33]

LEEDNÕI, Artemi, Gustav m, s. 1916, eluk. Tallinn Niidi 18-2, 1941 hävituspataljon. [Prestuplenija… lk. 327]

LEEGEN, Elmar, Hindrek m, s. 17.03.1920 Võrumaa Laheda v., eluk. sama, 1941 hukatud, Laheda v., §; hävituspataljoni liige, käis taludest inimesi Põhja-Tartumaale ajamas. [RAg; B; ERK II/1]

LEEGEN, Oskar m, 1941 Põlva hävituspataljoni Laheda salk. [ERAF, 32-1-14]

LEEK, Jüri, Andres m, s. 20.03.1893 Viljandimaa Imavere v., keskh., eluk. Otepää, EV 7. jalaväerügement, kolonelleitnant. Punaarmees 626. haubitsapolgu (Otepääl) komandöri asetäitja varustusala alampolkovniku auastmes, arr. 14.06.41 Petseris, süüdistuskokkuvõte esitati 27.09.41 - tsaariarmee ohvitser, võttis aastatel 1918-20 osa lahingutest Punaarmee vastu, on saanud rea Eesti riiklikke autasusid, veendunud natsionalist, suhtus eitavalt Punaarmee sissetulemisse ja nõukogude võimu kehtestamisse Eestis, erin. otsusega 05.09.42 mõisteti 10 aastaks paranduslike tööde laagrisse, surn. Zajarskis Irkutski obl. 07.10.1943 sooltepõletikku. [R3, Ü.Uluots, Eesti ohvitseride saatus; J.Pihlau, Auraamat; Sõjamuuseum]

LEEK, Vladimir, Akim m, s. 1908 Tallinn, kõrgh., insener, 1941 mobiliseeriti Punaarmeesse, Udmurdi ANSV Kambarka, 19-23.06.1942 mobiliseeriti uuesti Punaarmeesse, naftabaas. [ERA. R-1-5-33, cb]

LEEMAN, Vilmar, Karl m, s. 08.04.1914 Harjumaa Anija v., eluk. Tallinn, Kreuksi 28-1, algh., uksehoidja, Restoran nr.56. 1941 mobiliseeriti Punaarmeesse. Arhangelski obl. Lavrovo, metsatööline. Eesti korpus, 917. laskurpolk, 08.01.1943 langes lahingus Velikije Luki all. [R9; ERA. 5056-1-6,14]

LEEMANN (Leeman), Ilmar, Jaan m, Viljandi 17. hävituspataljon. [Prestuplenija… lk. 327, ERA. R-1728-1-10]

LEEMET, Aleksander, Jüri m, s. 13.06.1917 Viljandimaa Uusna v., eluk. Tallinn, algh., tööline, Narva Lihakombinaat. 1941 mobiliseeriti Punaarmeesse, Sverdlovski obl. Rež, 787. üksik-ehituspataljon, Eesti korpus, 06.11.1942 surn. haigusesse. [R9; ERA. 5056-1-14]

LEEMETS, Endel, Herman m, s. 13.02.1915 Virumaa Palmse v., eluk. sama, 19.09.1941 hukatud, Rakvere, § Julgeolekupolitsei; komnoor, hävituspataljoni liige. [RAg; ERAF; Rg; B; ERK II/1]

LEEMETS, Leonhard, Karl m, s. 1912 Virumaa, eluk. sama, 6 kl., 1944 mobiliseeriti Punaarmeesse, 1945 371. kaardiväe laskurpolk. [ERAF, 5SM-1-3]

LEEMETS, Voldemar, Herman m, s. 17.05.1917 Virumaa Palmse v., eluk. sama, 21.11.1941 surmaotsus, Tallinn, § Julgeolekupolitsei, komnoor, hävituspataljoni liige. [RAg; B; ERK II/1]

LEES (Leesma), Aleksander, Simmo m, s. 10.05.1910 Hiiumaa Pühalepa v. Aruküla, eluk. sama, 1941 Läänemaa hävituspataljon. 03.07.1941 mobiliseeriti Punaarmeesse, surn. 28.12.41 tööpataljonis Arhangelski obl. Kotlas. [R9; O.Mägi, Lääne Sõna]

LEES, Johannes, Johannes m, s. 1918, eluk. Hiiumaa Kõrgessaare p-ag. Koduste k., 1941 Läänemaa 11. hävituspataljon. [Prestuplenija… lk. 327]

LEES, Karla (Karl), Juhannes m, s. 1915, eluk. Hiiumaa Kõrgessaare v. Kodeste k., 1941 Läänemaa hävituspataljon. 1941 Punaarmee, langes Lihula lahingus. [O.Mägi, ERA. R-1728-1-19]

LEESAAR, Jüri, Ants m, s. 1885, 1941 20. Harjumaa hävituspataljon. [ERA. R-1728-1-11]

LEESALU, Herbert, Voldemar m, s. 17.01.1914, eluk. Tallinn Köleri 28-4, 1941 Tallinna Töölispolk. [Prestuplenija… lk. 327]

LEESALU, Karl, Marta (Peeter) m, s. 19.09.1921 Tartumaa Ahja v., eluk. Luunja v., 6 kl., põllutööline, 1941 mobiliseeriti Punaarmeesse, Sverdlovski obl. UAZ, töökolonn, Eesti korpus, komnoor, jefreitor, 22.09.1942 suunati Podolski Sõjakooli, eriülesannetega Tartumaa üksus, alates 13.02.1944 Voronovi nimelise partisanisalga liige,

02.1944 teadmata kadunud. (1957 teade perekonnale, 1942 langes lahingus Velikije Luki all.) [ERAF, 4-1-248, 262, 234, R9, V.Leesalu]

LEESI, Friedebert, Peeter m, s. 23.05.1919 Saaremaa Lümanda v., eluk. sama, puusepp, ajateenija. 26.06.1941 saadeti sunniviisil Venemaale, oli saksa sõjavangis Königsbergis, 09.11.1941 vab. Valgas. 02.02.1945 Punaarmees 8. ehituspataljon, 4. rood, arr.28.06.45, trib. 13.08.45 §58-1b, 58-11, 10+5, Krasnojarski krai Norillag, surn. 22.07.1953. Oli Omakaitses. [R2; R8/1; R9; ERAF, 5SM-1-3]

LEESIK, Helmut, Aleksander m, s. 1926 Tartumaa, 6 kl., 25.11.1944 mobiliseeriti Punaarmeesse, 63. tagavaralaskurpolk, 13.01.1945 deserteeris väeosast. [ERAF, 5SM-1-3]

LEESIK, K., J. m, eluk. Tallinn Tatari 11-4, 1941 Tallinna 7. hävituspataljon. [Prestuplenija...lk.327, ERA, R-1728-1-6]

LEESMAN, August, Liisa m, s. 04.1909 Tallinn, eluk. sama, 8 kl., autojuht, asfalditrust. 1941 mobiliseeriti Punaarmeesse. Arhangelski obl., tööpataljon. Eesti korpus, 917. laskurpolk, 19.12.1942 langes lahingus Velikije Luki all. [R9; ERA. 5056-1-6,14]

LEESMENT, Voldemar, m, 1941 hävituspataljon. [Prestuplenija… lk. 327]

LEESTAK, A., M. m, eluk. Türi Viljandi 7, Tallinna 7. hävituspataljon. [Prestuplenija...lk.327, ERA. R-1728-1-6]

LEET, Eduard, Jüri m, Punaarmees Eesti korpus, lahingus Velikije Luki all langes vangi sakslastele, 01.1943 sakslaste alistumisel jäi Punaarmee kätte. [ERAF, 5SM-1-4]

LEET, Vello, Hendrik m, eestlane, s. 1905, 9 kl., kompartei kandidaat, vanemseersant, alates 18.07.1943 Stepanovi nimelise Tartu partisanisalga nr. 573 liige, langes lahingus, abik. eluk. Uljanovski obl. [ERAF, 4-1-248, 236]

LEETBERG, Arnold, Gustav m, s. 24.04.1910 Virumaa, eluk. Virumaa Vihula v., algh., talunik. 1941 mobiliseeriti Punaarmeesse. Arhangelski obl. 789. tööpataljon. Eesti korpus, 925. laskurpolk, 15.10.1944 langes lahingus. [R9; ERA, 5056-1-14]

LEETJÕE, Armin, Kustav m, s. 1916, eluk. Tallinn Niidi 18-2, mootorrattur, side, 1941 Tallinna 4. hävituspataljon. [Prestuplenija… lk. 327, ERA. R-1728-1-4]

LEETMAA, Eik, Gustav m, eluk. Tallinn, 1941 Punaarmee, Eesti korpus, 925. laskurpolk, seersant, 15.10.1944 langes Saaremaal. [KRA, 9-4-2]

LEETS, Aleksander, Aleksander m, s. 26.08.1910 Pärnumaa, keskh., EV Õhukaitsesuurtükiväegrupp, nooremleitnant. Punaarmees 180. diviisi 150. õhukaitsedivisjonis (Tapal) patareikomandör leitnandi auastmes, arr. 16.06.41 Tapal, süüdistuskokkuvõte esitati 04.10.41 - endine Eesti sõjaväe ohvitser, suhtus eitavalt Punaarmee sissetulemisse ja nõukogude võimu kehtestamisse Eestis, tegi kaasteenijate hulgas nõukogudevastast agitatsiooni, erin. otsusega 05.09.42 mõisteti 8 aastat paranduslike tööde laagrisse, 1943 viidi Norilskist Dudinkasse, kus asus jõuetute kosumislaager, vab. Norilski laagrist 26.07.47 pärastsõjaaegse amnestiaga, tuli tagasi Tallinna, kus suri 12.12.1989. [R2; Ü.Uluots, Eesti ohvitseride saatus; Sõjamuuseum]

LEETS, Georg, Aleksander m, s. 08.08.1896 Pärnu, eluk. Tallinn Soo 37-2, kõrgh., suurtükiväe inspektor, tegevväelane, EV kolonel. Punaarmees 180. diviisi suurtükiväeülem, määrati Dzeržinski-nim Sõjaväeakadeemia suvelaagrisse Vladimiri oblastisse Gorohhovetsi täienduskursustele, arr. seal ööl vastu 28.06.41, süüdistuskokkuvõte esitati 02.09.41- sõdis Vabadussõjas Punaarmee vastu, oli aktiivne Kaitseliidu liige, suhtus eitavalt Punaarmee sissetulemisse ja nõukogude võimu kehtestamisse Eestis, erin. otsusega 15.05.43 mõisteti 10. aastaks paranduslike tööde laagrisse, pärast Norilskisse saabumist saadeti kohe Lama järve äärde, 25.09.46 toodi Norilskisse tagasi, 01.06.48 paigutati komisjoni otsusel Erilaagrisse kui eriti ohtlik kurjategija, vab. laagrist 28.06.51 ja määrati asumisele Norilskisse, vab. 20.04.56, tuli tagasi Eestisse, surn. Tallinnas 18.10.1975. [R3;R9; tü; Ü.Uluots, Eesti ohvitseride saatus]

LEETS, Johannes, Jaan m, eluk. Harjumaa, 1941 Punaarmee, Eesti korpus, 300. laskurpolk, 14.12.1942 läks üle vaenlase poolele. [KRA, 9-4-2]

LEETSAAR, Arnold, Andres m, s. 1923 Pärnumaa Audru v., elas illegaalselt, 8 kl., juuksur, 1944 mobiliseeriti Punaarmeesse, deserteeris väeosast Haapsalus, läks metsa, sõja lõppedes legaliseerus amnestiaga. 09.1945 kutsuti sõjaväkke tagasi, kust põgenes ja asus end varjama, arr.10.02.49, erin. 26.03.49, §58-1b, 58-8, 58-9, 25 a, Komi ANSV Vorkutlag, Vorkuta, vabanes 21.03.60. Eestisse jõudis tagasi 12.1964. Eesti NSV-s elamine keelati, elasid abikaasaga kuni Eesti vabanemiseni Lätimaal. 1999 anti Relvastatud vastupanu Teeneterist, 2000 –Kotkarist relvastatud vastupanu ja Eesti Vabariigi järjepidevuse hoidmise eest. Suri 08.01.2013. [R2; R8/1; Postimees 08.01.2013]

LEEVET, Georg, Jaan m, s. 24.03.04, keskh., EV 8. üksik jalaväepataljon, kapten, 1940 määratud 22. territoriaallaskurkorpuse 4. diviisi staabis ja intendantuuris likvideerija abiks. Surn. Saksamaal Berlin-Köpenick 18.11.70. [ERA. 495-12-500; Sõjamuuseum]

LEGOSTAJEV, Leonid, Lukjan m, s. 1907, eluk. Tallinn Ahju 6-3, partei liige, 1941 1. Tallinna Töölispolk, SARK'i osakonna prokurör. [Prestuplenija… lk. 327]

LEHARI, Arvo m, 1941 Punaarmee, 180 laskurdiviis, leitnant, 07.1941 langes Porhovi all. [KRA, 9-4-5]

LEHARI, Valdar, Karp m, s. 17.04.1917 Võrumaa Varstu v., eluk. Viljandi, keskh., ajakirjanik, Viljandis maakonnalehe vastutav toimetaja. 06.1941 Viljandi hävituspataljon, 1941 mobiliseeriti Punaarmeesse, Usbeki NSV Andižani obl. Leninsk, instruktor, 05.1942 Eesti korpus 249. laskurdiviis. [R9; ERAF, 32-1-13]

LEHEPUU, Ants, Andres m, 1941 hävituspataljon, Tallinna Töölispolk, 2. pataljon. [ERA, R-1728-1-23, Prestuplenija… lk. 327]

LEHEPUU, Enn, Peeter m, s. 05.1917 Tallinn, eluk. Tallinn Õle 8-2, keskh., miilitsatöötaja, 1941 mobiliseeriti Punaarmeesse, Jaroslavli obl. Kostroma, Eesti korpus, leitnant, 22.09.1942 suunati Podolski Sõjakooli, eriülesannetega üksus, 1. rühm, Harjumaa, alates 17.05.1944 partisanisalga liige. [ERAF, 4-1-248, 234, R9]

LEHES, Alo m, s. 13.04.1919, eluk. Võrumaa Vastseliina v., põllutööline. 11.07.1941 hukatud, Vastseliina v., § sõja välikohus; Vastseliina valla poliitorganisaator, hävituspataljoni liige, küüditatavate nimekirja koostaja, NSVL Varumise RK agent. [RAg; B; ERK II/1]

LEHES, Ferdinand, Eduard m, s. 21.07.1909, eluk. Võrumaa Vastseliina v., põllutööline. 11.07.1941 hukatud, Vastseliina v., § sõja välikohus; Vastseliina valla prokuratuuri koostöögrupi liige, hävituspataljoni liige, osales Vastseliina lahingus. [RAg; B; ERK II/1]

LEHES, Ivan, Nikolai m, s. 07.03.1912 Petserimaa Vilo v., eluk. sama, 15.08.1941 surmaotsus, § Julgeolekupolitsei; hävituspataljoni liige, käis relvastatult sildade ja teede peal valveposte kontrollimas, rüüstas kooperatiivi ja jagas selle vara välja. [RAg; B; ERK II/1, Prestuplenija… lk.328]

LEHESAAR, Aleksei, Aleksei m, s. 1909 Petserimaa, 4 kl., tööline, Punaarmees 7. eesti laskurdiviis, 27. laskurpolk, 29.06.1942 deserteeris väeosast, 08.07.1942 peeti kinni. [ERAF, 5SM-1-2]

LEHESAAR, Nikolai, Aleksei m, s. 1911 Läänemaa, 3 kl., talunik, Punaarmees 7. eesti laskurdiviis 354. laskurpolk, 29.06.1942 deserteeris väeosast, 08.07.1942 peeti kinni. [ERAF, 5SM-1-2]

LEHESALU, Evald, Juhannes m, s. 1918 Harjumaa, algh., meremees, 1941 Venemaale, Udmurdi ANSV Kambarka, 19-23.06.1942 mobiliseeriti Punaarmeesse. [ERA. R-1-5-33]

LEHIN, Ivan, Aleksei (Aleksander) m, s. 1909, eluk. Petserimaa Kalda v. Lisje k., 1941 Tallinna 4. hävituspataljon, 1. Eesti Kütipolk, partei kandidaat. [Prestuplenija… lk. 328, ERA. R-1728-1-21]

LEHIS, Ants, Toom m, s. 1896, eluk. Tallinn Põhja 9, 1941 Tallinna Töölispolk. [Prestuplenija… lk. 328]

LEHISMAA, Leida, Johan n, s. 11.02.1909, eluk. Tallinn Madara 2-11, 1941 Tallinna Töölispolk. [Prestuplenija… lk. 328]

LEHISTE, Aleksander, Jakob m, s. Tallinn, kapten, 22. territoriaalkorpus, 180. laskurdiviis, 21. laskurpolk, 24.07.1941 teadmata kadunud, ka langes Porhovi lähistel. [KRA, 9-4-5, ERA. 5SM-1-3; R9]

LEHISTE, Johannes, Aleksander m, s. 01.01.1924 Tartu, eluk. Tartumaa Puhja v. Ulila, lukksepp. Soome armeesse 06.10.1943, 4./JR200. Tagasi Eestisse 19.08.1944. Mobiliseeriti Punaarmeesse sügisel 1944, tööpataljon. Arr.20.03.47, trib. 03.06.47 § 58-1a, 58-11, 10+5; Omski obl., vab. asumiselt 08.02.1958. Surn.12.07.1962. [R2; sp2]

LEHISTE, Lembit, Aleksander m, s. 1920, keskh, keemik. 1941 mobiliseeriti Punaarmeesse, Sverdlovski obl. Kedrovka, 789. ehituskolonn, Eesti korpus, 300. laskurpolk, 12.10.1944 langes lahingus Saaremaal. [R9; ERA. 5056-1-6,14]

LEHISTE, Martin m, s. 23.07.1905 Tartumaa Tartu v., 27.08.1941 surmaotsus, § Julgeolekupolitsei; kommunist, peksis oma venda, kuna see oli kommunismi vastane, rääkis, et tema on igal ajal valmis hallparuneid tapma, hävituspataljoni liige, käis haaranguil. [RAg; B; ERK II/1]

LEHMUS(Lõhmus), Karl, Juhan m, 1941 Võrumaa hävituspataljon, 125. diviis. [ERA, R-1728-1-14]

LEHMUS(Lõhmus), Robert, Emilie m, s.1918 Võrumaa, 4 kl., 24.04.1945 mobiliseeriti Punaarmeesse, 31.05.1945 deserteeris väeosast. [ERAF, 5SM-1-3]

LEHOLA, Elmar, Kustav m, s. 04.02.1905 Tartumaa Puhja v., eluk. Tallinn, EV 1. jalaväerügement, leitnant. Punaarmees 180. diviisi 21. laskurpolgus tankitõrjepatarei komandör vanemleitnandi auastmes, arr. 14.06.41 Petseris, süüdistuskokkuvõte esitati 07.12.41 - endise Eesti sõjaväe ohvitser, 1934-38 natsionalistlik-fašistliku organisatsiooni Kaitseliit sõjaline instruktor, veendunud kodanlik natsionalist, suhtus vaenulikult nõukogude korra kehtestamisse Eestis, oli üks aktiivsemaid nõukogudevastasest sõjalisest vandenõust osavõtjaid, värbas isiklikult 7 inimest vandenõu koosseisu, oli vandenõulaste juht 180. diviisi 21. polgus, Taimõri ringkonnakohtu väljasõiduistungil 16-19.12.41 mõisteti surma mahalaskmise läbi koos kogu vara konfiskeerimisega ja sõjalise auastme äravõtmisega, otsus viidi täide 20.07.1942. [R2, Ü.Uluots, Eesti ohvitseride saatus; J.Pihlau, Auraamat; Sõjamuuseum]

LEHOV (Lehhov), Bernhard, Mart m, s. 04.02.1910 Virumaa Kunda v., eluk. sama, algh., talunik, 1941 Punaarmee, arr. 09.11.44,. trib. 16.04.45, §58-1b, 58-11, 10+5a, Magadani obl. Beregovoilag, vab. 16.02.1953. Desertöör Punaarmeest. Omakaitse. [R2; R8/1]

LEHOVA, Robert, Mart m, s.1901, lõpet. kõrgem, töödejuhataja, merekaubasadam, Tallinn, 08.1942 Punaarmees 249. eesti laskurdiviis, 925. laskurpolk. [ERA. R-1-5-33]

LEHT, Boris m, eluk. Hiiumaa Pühalepa v. Palade, 1941 Punaarmee. [O.Mägi]

LEHT, Edgar m, 1940 Eesti Rahvaväe Varustusvalitsuse üldosakond, I jsk. kirjutaja, EV n. veebel, jäeti sõjaväeteenistusse Punaarmees. [ERA. 495-12-500]

LEHT, Harald m, 1941 hävituspataljon. [Prestuplenija… lk. 328, ERA. R-1728-1-3]

LEHT, Harald, Kristjan m, s. 1923 Läänemaa, eluk. Läänemaa Märjamaa v., autojuht, 03.11.1944 mobiliseeriti Punaarmeesse, 8. laskurkorpus, 7. laskurdiviis, 36. sapööripataljon, 13.02.1945 jäi maha Tallinnas rindele saatmisel. [ERAF, 5SM-1-3]

LEHT, Harlet, Ivan m, 1941 Tallinna 4. hävituspataljon, partei kandidaat. [Prestuplenija… lk. 328, ERA. R-1728-1-4]

LEHT, Johannes, Priidu m, s. 31.01.1910 Tallinn, eluk. Tallinn Magdaleena 5-11, algh., autojuht, linna aiandusosakond. 1941 mobiliseeriti Punaarmeesse, Arhangelsk, 1910. töökolonn, Eesti korpus, 27.06.1945 teade ENSV Sõjakomissariaati; langenud, surnud ja teadmata kadunute nimekiri. [R9; ERA, 5056-1-15]

LEHT, Jüri, Martin m, s. 1923 Tallinn, Punaarmees, 8. laskurkorpus, 249. laskurdiviis, 925. laskurpolk. [ERAF, 5SM-1-3]

LEHT, Karl Friedrich, Marie m, s. 23.05.1917, eluk. Hiiumaa Kärdla V.-Sadama 1-5, tööline. 1941 Läänemaa 11. hävituspataljon, 03.07.1941 mobiliseeriti Punaarmeesse. [O.Mägi, Lääne Sõna, Prestuplenija… lk. 328]

LEHT, Voldemar, Villem m, s. 12.01.1920 Hiiumaa Kärdla, eluk. Kärdla Võidu 14, algh., kangur, kalevivabrik "Hiiu Tekstiil". 1941 Läänemaa 11. hävituspataljon, 03.07.41 mobiliseeriti Punaarmeesse, Leningrad, 582. ehituspataljon. Eesti korpus, 249. laskurdiviis, 917. laskurpolk. [R9; O.Mägi, Lääne Sõna, ERAF kart. 23, Prestuplenija… lk. 328]

LEHTER, Arnold, Johannes m, s. 1923, eluk. Tallinn Sügise 9-15, 1941 Tallinna Töölispolk. [Prestuplenija… lk. 328]

LEHTER, Bernhard, Johannes m, s. 30.07.1921 Virumaa Salla v., eluk. sama, talunik. Soome armeesse 09.11.1943, 14./JR200, Tagasi Eestisse 19.08.1944. Mobiliseeriti Punaarmeesse 1944, tööpataljon, põgenes, metsavend.. Arr. 03.08.49, trib. 25.01.50 § 58-1a, 25 a.; Karaganda obl, vab. 22.06.56. Surn. 28.05.1976. [R1; R9; sp2]

LEHTER, Olev, Jaan m, eluk. Virumaa, 1941 Punaarmee, Eesti korpus, 921. laskurpolk, 23.11.1944 langes Saaremaal. [KRA, 9-4-2]

LEHTESKAR m, 1941 hävituspataljon. [Prestuplenija… lk. 328]

LEHTLA, (Lehtmaa), Herman, Jaan m, s. 1917 Läänemaa Märjamaa v. Sipa k., eluk. sama, talunik, 04.11.1944 mobiliseeriti Punaarmeesse, 8. laskurkorpus, 7. laskurdiviis, 27. laskurpolk, 14.02.1945 deserteeris Jõgeva jaamas rindele saatmisel väeosast, arr.25.09.45 Loodna k., trib. 04.03.46, §58-1a, 58-11, 10a., Komi ANSV Mineraallag, vab. 08.03.1955. [R2; ERAF, 5SM-1-2]

LEHTLA, Aleksei, Nikolai m, eluk. Kuressaare, Punaarmees, Eesti korpus, 01.11.1944 teade ENSV Sõjakomissariaati; langenud, surnud ja teadmata kadunute nimekiri. [ERA. 5056-1-6]

LEHTLA, Anton, Anton m, s. 1920 Harjumaa Iru v., 6 kl., kingsepp, 1941 Punaarmee, arr. 08.12.41 sõjaväes, erin. 23.09.42, §19-58-8, 58-10 lg.2, 58-14, Udmurdi ANSV Iževsk, surmaotsus täide viidud 19.10.1942. Nõukogudevastane agitatsioon, Punaarmees sabotaaž. [R3]

LEHTLA, Elmar m, s. 02.02.1914, eluk. Tallinn Tondi 18-8, autolukksepp, autoremonditöökoda "Auto ". 1941 Tallinna Töölispolk. [ERA. R-1728-1-23, Prestuplenija… lk. 328]

LEHTMAA, Adolf, Aleksander m, eluk. Harjumaa, 1941 Punaarmee, Eesti korpus, 06.12.1942 surn. haigusesse. [KRA, 9-4-2]

LEHTMAA, Aivo, Liisa m, s. 1913, Punaarmees 373. kaardiväe eesti laskurpolk, 1945 värvatud agent Läänemaal Kullamaa v., hüüdnimi "Varina". [ERAF, 5SM-1-2]

LEHTMAA, Ralf m, 1941 mobiliseeriti Punaarmeesse, 06.08.1941 teadmata kadunud Staraja Russa lähistel. [ERAF, 32-1-15]

LEHTMETS, Evald, Konstantin m, s. 06.1913 Tallinn, eluk. Tallinn, Paide 5-9, keskh., ekspediitor, limonaaditehas. 27.07.41 mobiliseeriti Punaarmeesse, Arhangelski obl. Kotlas, Eesti korpus. 921. laskurpolk, 10.10.1944 hukkus. [R9; ERA. 5056-1-14]

LEHTMETS, Gustav, Gustav m, 1941 Punaarmee, 7. laskurdiviis, 14.11.1944 surma teade ENSV Sõjakomissariaati. [KRA, 9-4-3]

LEHTOJA, Erich, August m, s. 25.04.1922 Tartumaa Kasepää v., eluk. sama, 6 kl., põllutööline, 1941 mobiliseeriti Punaarmeesse, Sverdlovski obl., 860. ehituspataljon, Eesti korpus, 22.09.1942 suunati Podolski Sõjakooli, eriülesannetega Tartumaa üksus, alates 12.01.1944 Rähni nimelise partisanisalga nr. 576 liige. [ERAF, 4-1-248, 234; R9]

LEHTVEE (Lehave), Jüri, Jüri m, Punaarmees Eesti korpus, 7. laskurdiviis, 354. laskurpolk, lahingus Velikije Luki all langes vangi sakslastele, 01.1943 sakslaste alistumisel jäi Punaarmee kätte, haavatud, saadeti hospitali. [ERAF, 5SM-1-4]

LEIBA, Jegoda, Eljen m, juut, s. 12.02.1904 Tallinn, eluk. sama, kõrgh., arst. 1941 evakueerus Tatari ANSV, mobiliseeriti Punaarmeesse, demobiliseeriti 1945, tagasi Eestisse. [Eesti arstid]

LEIBRE, Jaan, Jaan m, s. 02.06.1920 Lätimaa, eluk. Pärnumaa Mõisaküla, 9 kl., meedik. 03.07.41 mobiliseeriti Punaarmeesse, Eesti korpus, 300. laskurpolk, leitnant, poliitjuhi abi, 12.10.1944 hukkus. [R9; ERA. 5056-1-14]

LEIBUR, Hans, Peeter m, s. 14.12.1899 Pärnumaa Pati v., eluk.Tartumaa, Tallinna õpetajate seminar, kooliõpetaja. 1941 Tartumaa hävituspataljon, Tšeljabinski obl. Nižne-Uvelski raj., kolhoos "Voshod", Eesti korpus, 7. laskurdiviis, poliitjuhi abi. [R9; ERAF, 32-1-8]

LEID, Elmar-August, Gustav m, s. 1916, eluk. Tallinn Telliskivi 52-1, 1941 Tallinna Töölispolk. [Prestuplenija… lk. 328]

LEIDAS, Alfei, Aleksander m, s. 10.11.1917 Saaremaa Maasi v., eluk. sama, 6 kl., lihunik, tegavväelane, 1941 saadeti sunniviisil Venemaale, Eesti korpus, komnoor, seersant, alates 10.03.1944 Šumilovi nimelise partisanisalga liige, saadeti sakslaste tagalasse Virumaale, 03.1944 teadmata kadunud. [ERAF, 4-1-248, R9]

LEIDLA, Bernhard, Johannes m, Punaarmee, ELKNÜ liige, 1943 komandeeriti Partisani Liikumise Staabi erikooli käsutusse radistide kursustele. [ERAF 4-1-236; AIS]

LEIDMAA (Leidma), Endel, Johannes m, s. 31.12.1914 Virumaa Vao v., eluk. Kehra, algh., tisler, Kehra sulfaattselluloosi tehas. 1941 20. Harjumaa hävituspataljon, 1941 mobiliseeriti Punaarmeesse, tööpataljon, Eesti korpus. [R9; ERAF kart. 23, Prestuplenija… lk. 328]

LEIER, Arnold, Juhan (Johan) m, s. 18.03.1910 Harjumaa Rapla v., eluk. Tallinn Imanta 41, algh., tööline, paberivabrik. 1941 mobiliseeriti Punaarmeesse, Sverdlovski obl. Krasnouralsk, tööline, Eesti korpus, 921. laskurpolk, nooremseersant, 20.10.1944 surma teade ENSV Sõjakomissariaati. [R9; ERAF kart. 23, KRA, 9-4-3]

LEIER, Johannes, Johan (Juhan) m, s. 12.1904 Harjumaa Rapla v., eluk. Tallinn Kristiine 21-3, algh., kingsepp. 1941 mobiliseeriti Punaarmeesse, Leningradi obl. Morozovi nim. as., Rahja, 93. ehituspataljon, Eesti korpus, 917. laskurpolk, nooremseersant, 11.12.1944 surma teade ENSV Sõjakomissariaati. [R9; ERAF kart. 23, KRA, 9-4-3]

LEIGER, Johann (Johannes) m, s. 27.03.1908, eluk. Hiiumaa Pühalepa v. Tareste k., 1941 Punaarmee, 12.1941 langes rindel. [O.Mägi]

LEIGUS, Eduard m, Punaarmee, Eesti korpus. Langes Velikije Luki all Kamenka küla juures. [Albert Teppand, Maaleht 03.07.2014]

LEIHTER, Martin, Jaan m, eluk. Tallinn, 1941 Punaarmee, Eesti korpus, 300. laskurpolk, seersant, 8.01.1943 langes sõjas. [KRA, 9-4-2]

LEIKO, Viktor, Juhan m, 1941 Punaarmee, 27.06.1946 surma teade ENSV Sõjakomissariaati. [KRA, 9-4-3]

LEIKOP, Johannes, Johan (Juhan) m, s. 1913, eluk. Tallinn Kannikese 7-4, nooremseersant, 1941 Tallinna Töölispolk, 2. pataljon. [ERA. R-1728-1-23, Prestuplenija… lk. 329]

LEIKOV, Aleksei m, 1941 4. hävituspataljon. [Prestuplenija… lk. 329]

LEIMETS, Aleksei, Juljus m, eluk. Viljandimaa, 1941 Punaarmee, Eesti korpus, 921. laskurpolk, 18.03.1945 teadmata kadunud. [KRA,9-4-2]

LEIN, Valfried, Johannes m, 1941 4. hävituspataljon. [Prestuplenija… lk. 329]

LEINASERS, Anton, Jakob m, 1941 Läti hävituspataljon. [Prestuplenija… lk. 329]

LEINBERG, Erich m, 1941 hävituspataljon, NKVD vangla nr.1 1. kat. valvur. [Prestuplenija… lk. 329]

LEINLA, A., M. m , Punaarmees, Eesti korpus, 27. laskurpolk, leitnant, 13.12.1944 surmateade ENSV Sõjakomissariaati, langes lahingus. [ERA. 5056-1-6]

LEINPERE, Jaan, Aleksander m, s. 1911 Tartumaa Laius-Tähkvere v., eluk. Jõgeva v., kompartei kandidaat, jefreitor, alates 08.1942 partisanisalga liige, 1942 teadmata kadunud. [ERAF, 4-1-262]

LEINSALU, Eino m, s. 05.11.1915 Viljandimaa Helme v., eluk. Haapsalu, 05.11.1941 surmaotsus, § Julgeolekupolitsei; hävituspataljoni liige. [RAg; B; ERK II/1]

LEINSALU, Helmut, Otto m, s. 22.10.1917, Kehra tehas, 1941 Kehra hävituspataljon. [Prestuplenija… lk. 329]

LEINSON, August, Ivan m, 1941 Võru 17. hävituspataljon, 125. diviis. [Prestuplenija… lk. 329]

LEINTALU, August, Martin (Mart) m, s. 30.03.1919, eluk. Harjumaa, põllutööline, ajateenija. 1941 saadeti sunniviisil Venemaale, Punaarmees, Eesti korpus, 300. laskurpolk, 12.10.1944 langes lahingus Saaremaal. [R9; ERA, 5056-1-6,14]

LEINUS, Arseni, Jaan m, Punaarmees 36. eesti tagavara-laskurpolk, 1945 deserteeris väeosast. [ERAF, 5SM-1-2]

LEINUS, Jaan, Taavet m, s. 1896, 6 kl., kompartei kandidaat, alates 10.09.1943 Jürissoni nimelise partisanisalga nr. 579 liige, 22.12.1943 ei tulnud tagalast tagasi, perek. eluk. Pärnumaa. [ERAF, 4-1-248, ENSV ajalugu III]

LEIPSIG, Heino, Juhannes m, s.1915 Tartu, 9 kl., kompartei liikmekandidaat, 01.1943 Punaarmees 122. laskurdiviis, 307. üksik hävitus-tankitõrjedivisjon. [ERAF, 5SM-1-3]

LEIS, Auleid, Hugo m, s. 1915 Võrumaa, 6 kl., 08.05.1945 mobiliseeriti Punaarmeesse, 63. tagavaralaskurpolk, 13.06.1945 deserteeris väeosast. [ERAF, 5SM-1-3]

LEIS, Gustav, Villem m, s. 1909 Tallinn, eluk. Tallinn Niine 2-12, 4 kl., tööline, Punaarmees 7. laskurdiviis, 354. laskurpolk, 08.07.1942 deserteeris väeosast. [ERAF, 5SM-1-2]

LEIS, Märt (Mart), A. m, s. 1914, eluk.Viljandimaa Kõo v. Pilistvere. 1941 15. Järvamaa hävituspataljon, aktivist, 1941 mobiliseeriti Punaarmeesse, Eesti korpus. [R9, A.K. kaust 12, Prestuplenija… lk.329]

LEIS, Otniel, Peeter m, s. 23.11.1915, eluk. Hiiumaa Emmaste v. Nurste k., 1941 Punaarmee, Eesti korpus, 558. transpordirood. [O.Mägi; AIS]

LEISERMAN, Abram, Benjamin m, eluk. Tallinn, 1941 Punaarmee, Eesti korpus, 917. laskurpolk, 09.01.1943 langes sõjas. [KRA, 9-4-2]

LEISMA, J., J. m, 1941 7. hävituspataljon. [Prestuplenija… lk. 329]

LEISMA, T., I. m, Linnakomitee käsutuses, 1941 Tallinna 7. hävituspataljon. [ERA. R-1728-1-6]

LEISMAA (Leisma), Karl, August m, s. 26.05.1920 Virumaa Jõhvi, eluk. Tallinn Wismari 22-6, algh., klaasilihvija, peeglitööstus "Frakonia". 1941 hävituspataljon, 1941 mobiliseeriti Punaarmeesse, Tšeljabinsk, 1044. tööpataljon, Eesti korpus. [R9, ERAF kart. 23, Prestuplenija… lk. 329]

LEISMANN, Aleksei, Aleksei m, 1941 1. hävituspataljon, autojuht. [Prestuplenija… lk. 329]

LEISNER, Tõnis, Kustav m, s. 06.01.1894 Viljandi, kõrgh., 17.09.1940 Punaarmees, Eesti sõjaväekeskhaigla laborijuhataja, EV kapten, meedik. Surn. 18.04.75 Harku? [ERA. 495-12-500; Sõjamuuseum]

LEISSON, August-Ervin, Paul m, s. 13.12.1919 Virumaa, eluk. Tallinn Tõllu 10-12, algh., autojuht, vabrik Punane Krull. 1941 mobiliseeriti Punaarmeesse, Sverdlovski obl., 788. töökolonn, Eesti korpus, 20.04.1946 surma teade ENSV Sõjakomissariaati. [R9; ERAF kart. 23, KRA, 9-4-3]

LEISSON, Harri, Johan m, 1941 Tallinna Töölispolk, 2. pataljon. [ERA. R-1728-1-23, Prestuplenija... lk. 329]

LEITEN, August, Hans m, s. 1903 Peterburi kub. Jamburgi raj., Punaarmees 63. tagavaralaskurpolk, 09.08.1942 deserteeris väeosast. [ERAF, 5SM-1-3]

LEITER, Martin, Jaan m, Punaarmees, Eesti korpus, 25.10.1944 teade ENSV Sõjakomissariaati, langenud lahingus. [ERA. 5056-1-6]

LEITHAMMEL, Ernst-Friedrich, August m, s. 06.01.1894 Järvamaa, kõrgh., jurist. EV kolonel, 1940 oli Sõjavägede Varustusvalitsuse juriskonsult, likvideerija. Surn. 14.08.55 Stockholmis. [ERA. 495-12-500; Sõjamuuseum]

LEITIS, Jaak, Ivan m, 1941 hävituspataljon. [Prestuplenija… lk. 329]

LEIUS, Kalju, Eduard m, s. 1925, eluk. Petseri, 1941 Tallinna 4. hävituspataljon. [ERA. R-1728-1-4]

LEIV, Värdi m, s. 03.11.1910, eluk. Tallinn Sõja 27-7, RO, 1941 Tallinna Töölispolk. [Prestuplenija… lk. 329]

LEIVAT, Elmar, Siim m, s. 01.1915 Hiiumaa Emmaste v., eluk. sama, algh., tisler. 1941 mobiliseeriti Punaarmeesse, Arhangelsk, 1110. ehituspataljon, Eesti korpus, 300. laskurpolk 10.10.1944 hukkus. [R9; ERA. 5056-1-14]

LEIVAT, Leopold, Jaan m, 1941 Punaarmee, Eesti korpus, 372. laskurpolk, 20.12.1945 surma teade ENSV Sõjakomissariaati. [KRA, 9-4-3]

LEIVATEGIJA, Evald, Karl m, s. 19.05.1903 Tartu, eluk. Tallinn, maaler. 16.09.1941 hukatud, Tallinn, § Julgeolekupolitsei; hävituspataljoni liige, käis haarangutel ja rindel. [RAg; B; ERK II/1]

LEIVERMAN, Abram, Benjamin m, 1941 Punaarmee, Eesti korpus, 917. laskurpolk, 14.12.1944 surma teade ENSV Sõjakomissariaati. [KRA, 9-4-3]

LEIVO, Toivo, Vassili m, eluk. Petserimaa, 1941 Punaarmee, Eesti korpus, 417. san.pataljon, 19.11.1944 langes Saaremaal. [KRA, 9-4-2]

LEJAR, Priidik, Hans m, s. 1914 Läänemaa, eluk. Läänemaa Oru v., lukksepp, 29.10.1944 mobilseeriti Punaarmeesse, 8. laskurkorpus, 7. laskurdiviis, 27. laskurpolk, 02.1945 jäi maha Tallinnas Tondil rindele saatmisel. [ERAF, 5SM-1-3]

LEKPERE, Jaan m, s. 1911, 1941 Viljandi 17. hävituspataljon, 125. diviis. [Prestuplenija… lk. 329, ERA. R-1728-1-10]

LEKSALU, A. m, 1941 2. hävituspataljon, 1. rood, 2. rühm. [ERA. R-1728-1-1a]

LEKSIN, Timofei, Ksenofont m, eluk. Petserimaa Senno v., 1941 21. Petserimaa hävituspataljon. [ERA. R-1728-1-12; AIS]

LEKŠTEDT, Eduard, Richard m, s. 1921, eluk. Tallinn, 1941 Punaarmee, Eesti korpus, 925. laskurpolk, 1943–1944 Podolski Sõjakool, kapten. [R9; V.Villemsoo]

LELL, Ernst, Jakob m, s. 1921, 02.02.1945 Punaarmees 8. ehituspataljon, 2. rood, oli saksa vangilaagris ja sõjaväes. [ERAF, 5SM-1-3]

LELL, Richard, August m, s. 14.06.1915 Narva, eluk. Tallinn, 11.10.1941 hukatud, Rakvere, § Julgeolekupolitsei; hävituspataljoni liige, sõdis sakslaste vastu, ülistas kommunistlikku korda. [RAg; ERAF; Rg; B; ERK II/1]

LELO (Lelu), Osvald, Mihkel m, s. 12.10.1918 Hiiumaa Käina v., põllutööline, ajateenija, 06.41 saadeti sunniviisil Venemaale, oli saksa sõjavangis Königsbergis. surn. 16.12.1941 ID number: 590720. [R9; netibaas]

LEMBAVERE, Anton, August m, s. 11.01.1907 Viljandimaa Võisiku v., eluk. Tallinn, Niidi 4-2, algh., tööline, klaasivabrik. 1941 mobiliseeriti Punaarmeesse, Eesti korpus, 13.11.1944 teade ENSV Sõjakomissariaati, surnud haavadesse. [R9; ERA. 5056-1-6]

LEMBER (Lemberg), Harry, Karl m, s. 21.10.1908 Tallinn, 1927-29 TÜ, hiljem Viini Kaubandusülikool, ökonomist, Eesti Raudteevalitsus. Mobiliseeriti 1941 Punaarmeesse, Udmurdi ANSV Kambarka, 791. ehituspataljon, Eesti korpus, osales Tehumardi lahingus, jäi seal käest ilma. Surn. 09.06.1994 Tallinnas. [R9; Album Vironorum II]

LEMBER, Aleksander, Kirill m, s. 03.05.1908 Saaremaa Pöide v., eluk. sama., 13.10.1941 surmaotsus, §; TK esimees, andis GPU-le andmeid vallaelanike tegevuse ja meelsuse kohta, hävituspataljoni liige, 1931 karistati kommunistlike lendlehtede levitamise eest. [RAg; B; ERK II/1]

LEMBER, Anton, Feodor m, s. 10.01.1900 Saaremaa Pöide v., eluk. Kuressaare, ehitustööline. 14.11.1941 surmaotsus, §; EKP kandidaat, aktiivne kommunist, varem kommunistliku tegevuse eest karistatud, RO ja hävituspataljoni liige, tegeles uute liikmete värbamisega. [RAg; B; ERK II/1]

LEMBER, Arseni, Vassili m, eluk. Saaremaa, 1941 Punaarmee, Eesti korpus, 300. laskurpolk, 26.12.1942 langes Velikije Luki all. [KRA, 9-4-2]

LEMBER, Eduard, Gustav m, s. 1913 Saaremaa Kihelkonna v., eluk. sama, 4 kl., talunik, 1941 Punaarmee, arr. 03.01.45, trib. 30.01.45, §58-1b, 10+5a., Novosibirski obl., vab. 1952. Deserteeris Punaarmeest. Omakaitse. Saksa sõjavägi. [R2]

LEMBER, Eugen, Gustav m, s. 1923 Tartu, Punaarmees 63. tagavaralaskurpolk, 03.04.1943 deserteeris väeosast, arr. Sverdlovski obl. Kamõšlov, 11.04.1945 surn. kinnipidamiskohas. [ERAF, 5SM-1-3; H.Sabbo VR lk 425]

LEMBER, Joan (Juhannes), Julian m, s. 09.10.1915 Saaremaa Pihtla v., eluk. Saaremaa, algh., puusepp. 1941 mobiliseeriti Punaarmeesse, Tšeljabinski obl. Zlatoust, 793. ehituspataljon, Eesti korpus, 29.12.1942 surn. haigusesse. [R9; ERAF kart. 23, KRA, 9-4-2]

LEMBER, Vassili, Kirill m, s. 1917 Saaremaa, 6 kl., 02.02.1945 Punaarmees 8. ehituspataljon, 1. rood, oli saksa sõjaväes. [ERAF, 5SM-1-3]

LEMBERG (Lembergas), Paul, Jakob m, eluk. Läänemaa, 1941 Punaarmee, Eesti korpus, 354. laskurpolk, 14.12.1942 langes Velikije Luki all. [KRA, 9-4-2; ERA, 5056-1-14]

LEMBERG m, 1941 hävituspataljon, staabi juht. [Prestuplenija… lk. 330]

LEMBIT, Johannes, Jüri m, s. 13.06.1896 Viljandimaa Kabala v., eluk. Tallinn Müürivahe 30-4, tehnikum, tehnik, majavalitsus. 1941 mobiliseeriti Punaarmeesse, Tšeljabinsk, tehnik, Eesti korpus, 300. laskurpolk, leitnant, 22.03.1943 tegi enesetapu. [R9; ERA.5056-1-14]

LEMBIT, Nikolai, Mihkel m, s. 1906, 1941 Pärnu 16. hävituspataljon, partei liige, Sindi vabriku direktor. [Prestuplenija… lk. 330]

LEMBRE, Mihkel m, 1941 hävituspataljon. [Prestuplenija… lk. 330]

LEMM, Peeter, Aleksander m, s. 27.10.1904, eluk. Viljandi, miilitsa kriminaalosakonna oper.-volinik, 1941 17. hävituspataljon. [Prestuplenija… lk. 330, ERA. R-1728-1-10]

LEMMI, Edgar m, 1941 hävituspataljon. [Prestuplenija… lk. 330]

LEMMING, Heindrik, Aleksander m, s. 1921 Tallinn, eluk.Tallinn Kolde 23-1, 4 kl., tööline, Punaarmees 7. laskurdiviis, 354. laskurpolk, 03.04.1942 deserteeris väeosast. [ERAF, 5SM-1-2]

LEMPE m, 1941 Punaarmee, 180. laskurdiviis, 07.1941 langes Porhovi all. [KRA, 9-4-5]

LEMPER, Johannes, Aleksander m, s. 11.07.1911 Virumaa Vao v., eluk. sama, 1941 hävituspataljon. [Prestuplenija… lk. 330]

LEMPTAL m, 1941 Punaarmee, Eesti korpus, 7. laskurdiviisi suusapataljoni orkestris. [Vend 1/105 foto]

LEMPU, Johannes, Aleksander m, s. 09.121920, eluk. Harjumaa Pirita k., 6 kl., tööline. 1941 mobiliseeriti Punaarmeesse. Udmurdi ANSV Iževski raj., töökolonn. Eesti korpus, 300. laskurpolk, 17.09.1944 langes lahingus. [R9; ERA. 5056-1-14]

LEMSALU, Ants, Jaan m, s. 19.03.1915 Tartu, eluk. Tartu Maarjamõisa 9-1, 9 kl., lukksepp, raudteelane, 1941 mobiliseeriti Punaarmeesse, Karaganda, raudteetööline, Eesti korpus, seersant, 22.09.1942 suunati Podolski Sõjakooli, eriülesannetega Tartumaa üksus. [ERAF, 4-1-234; R9]

LEMSALU, Heino m, 1941 Läänemaa 11. hävituspataljon. [ERA. R-1728-1-7]

LENARDSON, A., K. m, eluk. Tallinn Imanta 43-1, Veeteede Talitus. 1941 Tallinna 7. hävituspataljon. [Prestuplenija...lk. 330, ERA. R-1728-1-6; AIS]

LENEV, M. m, 1941 Tallinna Miilitsa Divisjon. [Prestuplenija… lk. 330]

LENK, Aleksander m, 1940 Eesti Rahvaväe Varustusvalitsuse laskemoona töökoda, II j. meister, EV kapral, jäeti sõjaväeteenistusse Punaarmees. [ERA. 495-12-500]

LENK, Aleksander, Jevdokia (Eeva) m, s. 10.11.05 Tallinn, eluk. Harjumaa Rae v. (van.), Petseri, keskh., sõjaväelane, komandör Kosel ja Petseri laagris, vanemallohvitser, tegevväelane. 30.06.41 saadeti sunniviisil Venemaale, Kagu rindel, Udmurdi ANSV Iževsk, sideülem, Eesti korpus, 23. suurtükiväepolk, major, 14.03.1944 surn. haavadesse. [R9; ERA. 5056-1-14]

LENK, Karl, Tõnis m, s. 1897, 1941 mobiliseeriti Punaarmeesse, Eesti korpus, 18.03.1945 langes Läti Kuramaa, maetud 7. kaskurdiviisi 2. kalmistu. [A.K. kaust 8-25; Vahter 151; R9]

LENKE, Vilhelm, Karl m, Punaarmees Eesti korpus, 7. laskurdiviis, 1942 lahingus Velikije Luki all langes vangi sakslastele. [ERAF, 5SM-1-4]

LENKOV, Aleksei, Vassili m, 1941 4. hävituspataljon. [Prestuplenija… lk. 330]

LENKOV, Dimitri, Jefim m, viidi üle Eesti sõjaväest Punaarmeesse 09.1940, 22. territoriaallaskurkorpus, 180. laskurdiviis, 42. laskurpolk, 8. laskurroodu poliitjuht. [ERA. R-328-1-12]

LENMANN, Rudolf, Jüri m, 1941 4. hävituspataljon. [Prestuplenija… lk. 330]

LENNUP, Karl, Joannes (Johan) (varjunimega „Vedur“) m, s. 13.02.1917 Järvamaa Särevere v., eluk. Tallinn Pärnu mnt. 117-7, lennukool, aviomotorist, kantseleiametnik, toitlustrust, vaneminspektor, 1941 Tallinna 4. hävituspataljon, RO, partei liige, 1941 mobiliseeriti Punaarmeesse, haavatuna haiglates, paranejate ehituspataljon, Eesti korpus, noorempoliitjuht, leitnant, alates 10.03.1944 partisanisalga liige. [R9;ERAF kart. 23, Prestuplenija… lk. 330, ERA. R-1728-1-3,4, ERAF, 4-1-248]

LENSMENT, Helju, Ants n, 19-aastane, majateenija, 1941 hävituspataljon. [ERA. R-1728-1-21a]

LENTSIUS (Lenzius), Johannes, Johan m, s. 01.03.1907 Tallinn, eluk. Tallinn Wismari 19-12, lõpetamata kõrgh., raamatupidaja, Riigi Pank, 1941 Punaarmee, Arhangelski obl. Korjažma, töökolonn, Eesti korpus, 779. suurtükiväepolk, seersant, 24.12.1942 teadmata kadunud Alekseikovo k. all, ka langes rindel. [R9, KRA, 9-4-2]

LENTSIUS (Lentzius), Edmund, Mihkel m, s. 12.1915 Tartumaa Raadi v., eluk. Tartu Kartuli 3, pottsepp, Ehitustrust, 1941 Punaarmee, telefonist, Eesti korpus, 27. laskurpolk, 14.12.1942 teadmata kadunud Velikije Luki all, ka langes. [R9; KRA, 9-4-2]

LEOK, Aleksander, Artur m, s. 22.11.1919 Moskva, eluk. Tallinn, Pärnu mnt. 330-7, keskh., raadiotehnik, ajateenija. Punaarmees 22. korpuse staabi varustusosakonna vanemkirjutaja, arr. 18.07.41 Novgorodis, süüdistuskokkuvõte esitati 09.12.41 - veendunud natsionalist, suhtus eitavalt Punaarmee sissetulemisse ja nõukogude võimu kehtestamisse Eestis, nõukogudevastased kõnelused kaasteenijatega, ei tahtnud võidelda fašistliku Saksamaa vastu, erin. otsusega 05.09.42 mõisteti 6. aastaks paranduslike tööde laagrisse, vab. laagrist 18.07.47, tuli tagasi Eestisse, surn. 1948 või 1949 kopsupõletikku pärast külmetamist ema matustel. [R3; Ü.Uluots, Eesti ohvitseride saatus]

LEOK, Endel, Artur m, s. 18.11.1926 Tallinn, eluk. Türi Raadiojaama 5-1, 8 kl., 1941 Punaarmee, ehituspataljon, arr. 03.10.45, trib. 28.11.45, §58-1a, 19-58-9, 10+5a., Komi ANSV Uhta, vab. laagrist 19.10.54, vab. asum. 13.01.1956. Saksa sõjavägi. [R3]

LEOK, Heino, Osvald m, eluk. Võrumaa, 1941 Punaarmee, Eesti korpus, 921. laskurpolk, 23.11.1944 teadmata kadunud. [KRA, 9-4-2]

LEONOV, Anatoli, Georg m, eluk. Tallinn, 1941 Punaarmee, Eesti korpus, 01.1944 teadmata kadunud. [KRA, 9-4-2]

LEONOV, Ivan, Ivan m, s. 1915. 1941 Narva Töölispolk, Punaarmee, 08.1941 langes Leningradi obl. Kingissepa all. [KRA, 9-4-5; AIS]

LEONOV, Vassili, Ivan m, s. 04.03.1916, partei liige, noorem komandör, 1941 hävituspataljon. [Prestuplenija… lk. 330]

LEONTJEV, Fjodor, Jossif m, s. 1903. 1941 Narva Töölispolk, Punaarmee, 08.1941 langes Leningradi obl. Kingissepa all. [KRA, 9-4-5; AIS]

LEOSK, August, Aleksander m, Venemaa eestlane, 15.04.1942 mobiliseeriti Punaarmeesse Altai kraist. [ERA. R-1-5-33]

LEOSKA, Heinrich, Eduard m, eluk. Harjumaa, 1941 Punaarmee, Eesti korpus, 300. laskurpolk, vanemseersant, 12.10.1944 langes Saaremaal.. [KRA, 9-4-2]

LEOTAN (Leoman), Harri, Ferdinand m, 1941 Punaarmee, Eesti korpus, 354. laskurpolk, seersant, 14.11.1944 surmateade ENSV Sõjakomissariaati. [KRA, 9-4-3]

LEPAMAA, Jaan, Juhan m, s. 1903, eluk. Nõmme Laulu 20-2, 1941 Tallinna Töölispolk. [Prestuplenija… lk. 331]

LEPAMETS, Aleksander, Prod. m, s.1921 Hiiumaa, Punaarmees, sai terveks pärast tüüfust, Tatari ANSV, Kaasan, töökolonn. [ERA. R-1-5-33]

LEPAMÄE, Valentin, Kustas m, s. 23.02.1899 Läänemaa, keskh. EV adminkapten. Sõjaväe Varustusvalitsuse raha-arveosakond. Vabastati sõjaväeteenistusest 21.10.1940. Surn. 19.02.49 Harku? [ERA. R-1-1-309; Sõjamuuseum]

LEPAND, Rudolf, Kustas m, 1941 Punaarmee, 27.02.1946 surma teade ENSV Sõjakomissariaati. [KRA, 9-4-3]

LEPANE, Johannes, Jaan m, EV Merejõud, admin. v.maat, 01.10.1940 saadeti major Jakobsoni väeossa Tartus. [ERA, 495-12-500; AIS]

LEPANURM, Voldemar, Ants m, s. 1923 Läänemaa, 03.11.1944 mobiliseeriti Punaarmeesse, 63. tagavaralaskurpolk, 16.02.1945 deserteeris väeosast. [ERAF, 5SM-1-3]

LEPASAAR (Leppasaar), Paul, Lannus m, s. 18.06.1922 Tartumaa, eluk. Järvamaa Särevere v., 8 kl., põllumajanduskool, 02.06.1941 mobiliseeriti Punaarmeesse, Tšeljabinsk, tööpataljon, Eesti korpus, komnoor, nooremseersant, alates 10.03.1944 Šumilovi nimelise partisanisalga liige, saadeti sakslaste tagalasse Virumaale, 03.1944 teadmata kadunud, langes lahingus. [ERAF, 4-1-248, 262, 39, R9]

LEPBERG, Elmar, Jüri m, s. 15.03.1910, eluk. Läänemaa Kullamaa v. Silla, 1941 Läänemaa 11. hävituspataljon, 9. aug. kadus Lihulas. [Prestuplenija… lk 331, ERA. R-1728-1-7]

LEPI (Lepik), August, Ado m, s. 1900, eluk. Viljandimaa Suure-Jaani, 1941 hävituspataljon. [Prestuplenija… lk. 331]

LEPI (Lepik), Peeter, Aleksander m, eluk. Viljandi Väikeoru, 1941 hävituspataljon. [Prestuplenija… lk. 331]

LEPIK (Leppik), Mihhail, Vassili m, s. 12.03.1910 Saaremaa Kärla v., eluk. sama, algh., lukksepp. 1941 mobiliseeriti Punaarmeesse, Tšeljabinski obl. Tšebarkul, ehituspataljon, Eesti korpus, 300. laskurpolk, 12.10.1944 hukkus. [R9; ERA 5056-1-14]

LEPIK, Albert, Hans m, s. 16.(14.)12.1912 Narva, eluk. Rakvere Tööstuse 17, passiosakonna ametnik miilitsajaoskonnas, partei liige, aktiivne bolševik, 1941 hävituspataljoni liige. 06.08.41 jäänud teadmata kadunuks. [ERA. R-64-1-130, Prestuplenija… lk. 331]

LEPIK, Arnold, Aleksander m, s. 1921 Hiiumaa Emmaste v. Lepiku k., eluk. sama, 1941 ELKNÜ, Punaarmee, Eesti korpus, 63. tagavaralaskurpolk. [O.Mägi; AIS]

LEPIK, Arved, Gustav m, s. 1912, konvoi rühma miilits, 1941 Miilitsa Divisjon, 3. rühm. [ERA. R-1728-1-16]

LEPIK, Bernhard m, Virumaa, 1942 Punaarmees. Eesti korpus 7. laskurdiviis, hukkus 12.03.1943 tulekahjus muldonnis Porošino tagavarapolgus ohvitseride kursusel. [Vali III 49; Korpusepoisid 148]

LEPIK, Laine n, s. 27.06.1919, eluk. Virumaa Undla v. Vandu k., partei liige, 1941 hävituspataljon, aktivist. [Prestuplenija… lk. 331]

LEPIK, Manuel, Konstantin m, s. 01.02.1922, eluk. Kuressaare, laevapoiss. 15.12.1941 surmaotsus, §; komnoor ja OSOAVIAHIM-i liige, osales miitingutel ja demonstratsioonidel, hävituspataljoni liige, osales loomade äraajamisel ja sõdis sakslaste vastu, käis haarangutel. [RAg; B; ERK II/1]

LEPIK, Paul, Eduard m, s. 06.04.1908, eluk. Tartumaa Voore v., 18.08.1941 hukatud, Tartu, § Julgeolekupolitsei; Voore valla TK sekretär ja aktiivne kommunist, EKP liige või kandidaat, hävituspataljoni organiseerija, tema süüks arvatakse 7 inimese elu, kes Voorel kadusid. [RAg; RAs; TMA; B; ERK II/1]

LEPIK, Valentin, Hendrik m, eluk. Saaremaa, 1941 Punaarmee, Eesti korpus, 354. laskurpolk, seersant, 31.01.1944 langes sõjas. [KRA, 9-4-2]

LEPIK, Vassili, Georg m, s. 05.1900 Saaremaa Kärla v., eluk. Tallinn Künka 8-6, algh., lukksepp, Ehitustrust nr.3, 1941 Tallinna 4. hävituspataljon, 1941 mobiliseeriti Punaarmeesse, Tšeljabinski obl. Njazepetrovsk, rauavabrik, lukksepp, Eesti korpus, 300. laskurpolk, 12.10.1944 langes lahingus Saaremaal. [R9; ERA. 5056-1-6,14; Prestuplenija… lk. 331]

LEPIK, Viktor, Jaan m, nooremleitnant, Punaarmees 22. territoriaalkorpus, 614. suurtükiväe polk, 18.07.1941 teadmata kadunud. [ERAF, 5SM-1-3]

LEPIK, Vilhelm m, s. 13.07.1903, eluk. Tallinn V.-Ameerika 35-1, RO, 1941 Tallinna Töölispolk. [Prestuplenija… lk. 331]

LEPIK, Vladimir, Kirill m, s. 20.06.1911, eluk. Kuressaare, 04.11.1941 surmaotsus, §; EKP kandidaat, MOPR-i ja RO liige, miilitsa operatiivvolinik, hävituspataljoni liige, küüditaja. [RAg; B; ERK II/1]

LEPIK, Voldemar, Osvald m, s. 30.09.1914 Võrumaa Kanepi v., eluk. Võru Liiva 16, keskh., sõjaväelane. 1941 Punaarmee, arr. 14.06.41, erin. 05.09.42, §58-10 lg.1, 10a., Magadani obl. Sevvostlag, vab. 04.03.1951. Nõukogudevastane tegevus. [R3]

LEPIKMAA (Lepikmäe), Eduard, Jaan m, s. 1915, eluk. Võrumaa Orava v. Hanikatsi k., 1941 Viljandi 17. hävituspataljon. [Prestuplenija… lk. 331, ERA. R-1728-1-10]

LEPIKO, Einar, Rudolf m, s. 1924, eluk. Tallinn-Nõmme, Kaevu 1a-4, tehnik. 1941 Tallinna Töölispolk, 1945 mobiliseeriti Eesti laskurkorpusesse, Rahvakomissariaadi Sidevalitsus. [KRA, 1-3-2, Prestuplenija… lk. 331]

LEPIKULD, Enno, Juhannes m, s. 1921 Harjumaa, 6 kl., 13.10.1944 mobiliseeriti Punaarmeesse, 63. tagavaralaskurpolk, 08.03.1945 deserteeris väeosast. [ERAF, 5SM-1-3]

LEPIKULT, Arthur, Juhan m, s. 17.12.1908 Harjumaa Peningi v., eluk. Peningi v. Liivaaugu k., 6 kl., puusepp. 1941 mobiliseeriti Punaarmeesse. Arhangelski obl., 856. töökolonn. Eesti korpus, 08.11.1943 surn. haigusesse. [R9; ERA. 5056-1-14]

LEPIN, Edmund, Eduard m, 1941 1. Läti hävituspataljon. [Prestuplenija… lk. 331]

LEPING, Andrei, Peeter m, s. 01.11.1910 Petserimaa Järvesuu v., 1941 hukatud, § Julgeolekupolitsei; 1940 miilits, 1941 EK(b)P, hävituspataljoni liige, rüüstas, röövis ja tappis talunikke. [RAg; B; ERK II/1; AIS]

LEPISALU, Jaanus, Priidik m, eluk. Tallinn, 1941 Punaarmee, Eesti korpus, 917. laskurpolk, nooremleitnant, 03.01.1943 langes sõjas. [KRA, 9-4-2]

LEPISTO, Herman, Peeter m, s. 1910 Hiiumaa Pühalepa v., eluk. Tallinn-Nõmme, Sõlme 23-2, montöör, Tekstiilitehas "Punane Koit". 1941 Tallinna Töölispolk, 1945 mobiliseeriti Punaarmeesse, arr. 19.07.45, trib. 21.12.46, §58-1a, 58-11, 8a, Sverdlovski obl, Omakaitse. [R1; R9; Prestuplenija… lk. 332]

LEPISTO, Leonid m, s. 28.01.1907, eluk. Hiiumaa Pühalepa v. Heltermaa, 1941 Punaarmee, tööpataljon, surn. Kotlases. [O.Mägi]

LEPKOV, Aleksei, Vassili m, 1941 Tallinna 4. hävituspataljon. [Prestuplenija… lk. 332, ERA. R-1728-1-4]

LEPLA, Elmar, Jaan m, s. 31.07.1921 Harjumaa Peningi v., eluk. Anija v. (van.), 8 kl., autojuht Lihaeksport. 1941 mobiliseeriti Punaarmeesse. Tšeljabinski obl., 44. töökolonn, Eesti korpus, 300. laskurpolk, 12.10.1944 langes lahingus Saaremaal. [R9; ERA. 5056-1-6,14]

LEPMAA, Ulrich-Johannes, Juhan m, s. 01.10.1921, eluk. Läänemaa Ridala v., 08.05.1942 hukatud, §; komnoor, miilits, Ridala valla TK sekretär, küüditaja, hävituspataljoni liige, osales haarangutel. [RAg; B; ERK II/1]

LEPMANN, Rudolf, Jüri m, s. 21.01.1909 Tallinn, eluk. sama, ehitustööline. 25.07.1941 hukatud, Pärnu, §; 1941 Tallinna 4. hävituspataljoni liige, osales Audru lahingus. [RAg; B; ERK II/1, Prestuplenija… lk. 332, ERA. R-1728-1-4]

LEPNA, Elmar, Juhan (Jaan) m, s. 11.07.1912 (1919) Tallinn eluk. Tallinn, Klaasingi 2-4, 9 kl., tuletõrjuja, Tallinna Paberivabrik. 1941 mobiliseeriti Punaarmeesse, Sverdlovski obl. Krasnouralsk, trust nr. 17, tuletõrje instruktor, Eesti korpus, 14.12.1944 surma teade ENSV Sõjakomissariaati. [R9; ERAF kart. 23, A.K. kaust 6-23; KRA, 9-4-3]

LEPNA, Endel, Jaan m, kapral, 1941 Tallinna Töölispolk, 2. pataljon, 5. rood, 3. rühm, 1. jao komandör. [ERA. R-1728-1-23, Prestuplenija… lk. 332]

LEPP, Aksel, Jaan m, 1941 Läänemaa 11. hävituspataljon, Punaarmees 36. eesti tagavaralaskurpolk, 1945 deserteeris väeosast. [ERAF, 5SM-1-2, Prestuplenija… lk. 332]

LEPP, Aleksei, Konstantin m, s. 1910 Saaremaa, 02.02.1945 Punaarmees 8. ehituspataljon, 4. rood, oli saksa vangilaagris. [ERAF, 5SM-1-3]

LEPP, Arnold, Priidik m, s. 28.01.1915 Läänemaa Piirsalu v., eluk. Haapsalu, 8 kl., ametnik, 1941 mobiliseeriti Punaarmeesse, Arhangelski obl. Mežen, 859. ehituspataljon, Eesti korpus, kompartei liige, seersant, alates 13.09.1944 partisanisalga liige, väljus sakslaste tagalast Läänemaal, jäi Ristile. [ERAF 4-1-248; R9]

LEPP, August, Ado (Aadu) m, s. 20.07.1900. eluk. Viljandimaa Suure-Jaani, militsionäär, rajooni volinik, 1941 Viljandi 17. hävituspataljon. [Prestuplenija… lk. 332, ERA. R-1728-1-10]

LEPP, Edgar, Anton m, s. 23.12.1906, eluk. Tallinn Uus-Kalamaja 3, ÜK(b)P liige. 1941 Tallinna Töölispolk, 1941 Viljandi 17. hävituspataljon, 3. rood, premeeritud, Kergetööstuse Rahvakomissariaat. [ERA, R-1728-1-23, Prestuplenija… lk. 332, ERA, R-1728-1-10,6]

LEPP, Eduard, Anton m, s. 08.07.1895 Harjumaa Anija v. EV Sõjavägede staap III osakond adminkapten. Punaarmees sama osak. sekretär. Vabastati sõjaväeteenistusest 02.11.1940. Hukkus 20.08.41 laeval „Sibir". [ERA. R-1-1-309; Sõjamuuseum]

LEPP, Elmar Hendrik m, s. 09.06.1896 Tartumaa Puurmani v., keskh., Kaitseliidu peastaabi spordiosakonna pealik, EV kapten, vabastati sõjaväeteenistusest 25.08. 40. Arr. 12.12.40 Tallinn, Vilmsi 7-2, erin. 19.04.41 §58- 4, 5a, suri 11.1943 Jaroslavli obl. Rõblag. [R2; R3; ERA. R-1-1-309; J.Pihlau Auraamat]

LEPP, Endel, August m, s. 1923 Viljandimaa Olustvere v., 6 kl., alates 10.03.1944 partisanisalga liige, saadeti sakslaste tagalasse Virumaale. [ERAF, 4-1-248, 39]

LEPP, Erich, Anna m, s. 1912 Virumaa, Punaarmees 8. laskurkorpus, 249. laskurdiviis, 925. laskurpolk. [ERAF, 5SM-1-3]

LEPP, Erich, Jaan m, s. 29.11.1910 (1909), eluk. Viljandimaa, 6 kl., põllutööline, ajateenija. 1941 saadeti sunniviisil Venemaale. 1945 Punaarmees 8. ehituspataljon, 3. rood, oli saksa sõjaväes ja vangilaagris. [R9; ERAF, 5SM-1-3]

LEPP, Erich, Juhan m, s. 1922 Järvamaa, Punaarmees 63. tagavaralaskurpolk, 09.07.1945 deserteeris väeosast.[ERAF, 5SM-1-3]

LEPP, Esko m, s. 1906, eluk. Tartu, keskh., maalikunstnik, hävituspataljon. 1941 mobiliseeriti Punaarmeesse, sai haavata, demobiliseeriti. Tegutses rindejoonistajana. [R9; ENE 4, Pintsliga tõmmatud]

LEPP, **Feliks, August** m, s. 1907 Pärnu, keskh., kompartei liikmekandidaat, sõjakool, nooremleitnant, 1940 Punaarmee, 180. laskurdiviis, 33. sapööripataljon. [ERAF, 5SM-1-3]

LEPP, **Feodor, Sinaida**, s. 05.1921 Saaremaa Kaarma v., eluk. sama, 4 kl., põllutööline. 1941 mobiliseeriti Punaarmeesse. Tšeljabinski obl., 820. ehitus-töökolonn, Eesti korpus, 300. laskurpolk. 12.10.1944 hukkus. [R9; ERA. 5056-1-14]

LEPP, **Heinrich, Jakob** m, s. 1915 Rakvere, Punaarmees, kompartei kandidaat, nooremseersant, alates 05.09.1943 Roodvee nimelise partisanisalga nr. 578 liige, saadeti Moskvast lennukil sakslaste tagalasse Virumaale, 09.06.1944 läks sakslaste poole üle, andis välja partisanisalga. [ERAF, 4-1-248, 39]

LEPP, **Heldur** m, s. 16.03.1923 Võrumaa Tsooru v., 15.08.1941 surmaotsus, § Julgeolekupolitsei; hävituspataljoni liige. [RAg; B; ERK II/1]

LEPP, **Henno, Jaan** m, s. 04.03.1920 Pärnu, eluk. sama, 6 kl., kalur, 1941 mobiliseeriti Punaarmeesse, Tatari ANSV Kaasan, 613. ehituspataljon, Eesti korpus, 12.07.1942 Partisani Liikumise Staabi poolt omistati sõjaväeline auaste nooremseersant. [ERAF 4-1-236; R9]

LEPP, **Ivan, Georgi** m, s. 1903, 1941 mobiliseeriti Punaarmeesse, Eesti korpus, 27. laskurpolk, 19.03.1945 langes Läti Kuramaa, maetud 7. laskurdiviisi 2. kalmistu. [A.K. kaust 8-26; Vahter 153, R9]

LEPP, **Jaan, Jaan** m, s. 19.07.1895 Harjumaa Anija v., Peterhofi lipnikekool, Kõrgem Sõjakool, EV kolonelleitnant, viimati 3. jalaväepataljoni ülem. Arr, 23.07.40 Tallinn Toompuiestee 17a-14, vabastati armeest käskkirjaga 31.08. 40., trib 06.09.41 §58-1a, 58-13, 58-11, surmaotsus, Kirov, otsus täide viidud 09.12.1941. VRII/2 ja VR II/3. [R1; J.Pihlau Auraamat; ERA. R-1-1-309]

LEPP, **Johannes, Anton** m, s. 02.1907 Tallinn, eluk. Tallinn Kopli 39-5, 6 kl., möldri abi, Puhk ja Pojad. 1941 mobiliseeriti Punaarmeesse, Sverdlovski obl. Rež, 788. tööpataljon, Eesti korpus, 917. laskurpolk, 11.12.1944 teade ENSV Sõjakomissariaati; langenud, surnud ja teadmata kadunute nimekiri. [R9; ERA. 5056-1-15]

LEPP, **Kalju, Laas** m, s. 1921 Tallinn. Punaarmees Eesti korpus, 7. laskurdiviis, 354 laskurpolk, lahingus Velikije Luki all langes vangi sakslastele, 01.1943 sakslaste alistumisel jäi Punaarmee kätte, haavatud, saadeti hospitali. [ERAF, 5SM-1-4]

LEPP, **Kalju**, m, s. 1925. 1940 ELKNÜ, 1941 Viljandi 17. hävituspataljon, 125. diviis. [Prestuplenija… lk. 332, ERA. R-1728-1-10; AIS]

LEPP, **Oskar, Aleksander** m, s. 1912, 6 kl., puusepp, riigiettevõte "Ehitaja", 08.1942 Punaarmees 249. eesti laskurdiviis, 417. üksik sapööripataljon [ERA. R-1-5-33]

LEPP, **Osvald, Juhan** m, s. 1908 Võrumaa, Punaarmees 8. laskurkorpus, 249. laskurdiviis, 917. laskurpolk, 1945 jäi maha Riias rindele saatmisel. [ERAF, 5SM-1-3]

LEPP, **Peeter, Aleksander** m, eluk. Viljandi, 1941 hävituspataljon. [Prestuplenija… lk. 332, ERA. R-1728- 1-10]

LEPP, **Richard Voldemar, Jüri** m, s. 02.04.1912 Harjumaa Jõelähtme v. Jõelähtme k., eluk. sama, põllumees. Saksa sõjavägi. Soome armeesse 19.09.1943, III/JR47, 3./JR200. Tagasi Eestisse 19.08.1944, Tartu rindel. Mobiliseeriti Punaarmeesse sügisel 1944, lahingutes Kuramaal, vabanes 1946. Arr. 29.09.48, trib. 20.12.48 § 58-1a, 58-11, 25 a.; Komi ANSV Vorkutlag, vab. 28.06.56. [R1; sp2]

LEPP, **Richard, Jüri** m, s. 1925 Läänemaa Kullamaa v., eluk. sama, 6 kl., 1944 mobiliseeriti Punaarmeesse, 1945 369. kaardiväe laskurpolk. [ERAF, 5SM-1-3]

LEPP, **Vilhelm, Villem** m, s. 1906 Tartumaa Tartu v., eluk. Tartu Gildi 3-2, 10 kl., ametnik, 1941 Punaarmee, arr. 17.05.45, trib. 12.11.45 §58-1b, 58-11, 10+5a., Krasnojarski krai Norillag, vab. 15.11.1954. Deserteeris Punaarmeest. Kavatses põgeneda Rootsi, Saksa sõjavägi. [R1; 15344-E]

LEPP, **Väino, Eduard** m, s. 1922, eluk. Järvamaa Väinjärve v. 1941 mobiliseeriti Punaarmeesse, 36. eesti tagavara-laskurpolk, 1945 deserteeris väeosast. [A.K. kaust 6-26,6-31; ERAF, 5SM-1-2; R9]

LEPPAR, **Leo, Voldemar** m, töötas Narva Segakaubastus. Punaarmees, 14.03.1945 teade ENSV Sõjakomissariaati; langenud, surnud ja teadmata kadunute nimekiri. [ERA. 5056-1-15; AIS]

LEPPARU, **Juhannes, Aleksander** m, Punaarmees Eesti korpus, lahingus Velikije Luki all langes vangi sakslastele, 01.1943 sakslaste alistumisel jäi Punaarmee kätte, deserteeris 8. laskurkorpuse 354. laskurpolgust. [ERAF, 5SM-1-4]

LEPPASEPP, **Elmar, Oskar** m, s. 1914 Tartumaa Pala v., Punaarmees 8. laskurkorpus, 249. laskurdiviis, 925. laskurpolk. [ERAF, 5SM-1-3]

LEPPIK (**Lepik**), **Vassili, Georgi** m, s. 1900, 1941 Tallinna 4. hävituspataljon. [Prestuplenija… lk. 332, ERA. R-1728-1-4]

LEPPIK m, 1941 Tallinna Töölispolk. [ERA. R-1728-1-23]

LEPPIK m, arr. Punaarmee ridades 1941.a. mais. Jäi kadunuks. Ltn. ning rühmaülem I/7. Jal. Rüg. Petseris. [ERA.1608-2-409]

LEPPIK, **Alarik, Voldemar** m, s. 10.12.1912, 18.09.1941 surmaotsus, § Julgeolekupolitsei; hävituspataljoni liige. [RAg; B; ERK II/1; AIS]

LEPPIK, **Aleksander, Priidik** (**Priidu**) m, s. 01.08.1902 Saaremaa Pihtla v., eluk. Tallinn Bekkeri 6a-45, keskh., lukksepp, EK(b)P Tallinna Kopli Rajoonikomitee sekretär. 1941 hävituspataljon, 1941 mobiliseeriti Punaarmeesse, Novosibirski obl. Tatarski raj., Eesti korpus, 917. laskurpolk, poliitjuht, 17.11.1942 surn. haigusesse. [R9; ERAF kart. 23, KRA, 9-4-2, Prestuplenija… lk. 332]

LEPPIK, **Emanuel, Konstantin** m, s. 01.02.1881, 12.1941 hukatud, § Julgeolekupolitsei; kommunist, hävituspataljoni liige. [RAs; ERK II/1]

LEPPIK, **Harald, August** m, s. 1921 Viljandimaa, eluk. Tartumaa Kudina v., 4 kl., tööline, Punaarmees 7. laskurdiviis, 27. laskurpolk, 26.06.1942 deserteeris väeosast. [ERAF, 5SM-1-2]

LEPPIK, **Johannes, Kaarel** m, miilits, Harjumaa osakond, Varbola rajoonivolinik, 1941 miilitsa hävituspataljon, [ERA. R-1728-1-16; AIS]

LEPPIK, **Juhannes, Anton** m, s. 1926 Valgamaa Karula v., Punaarmees 122. laskurdiviis, 925. laskurpolk, 08.06.1945 deserteeris väeosast. [ERAF, 5SM-1-3]

LEPPIK, **Julius** m. s. 10.08.1924 Virumaa Haljala v. Varangu, põllumees. Soome armeesse 30.11.1943, 13./JR200. Tagasi Eestisse 19.08.1944, Tartu rindel .Mobiliseeriti Punaarmeesse 06.10.1944, tööpataljon, vab. 03.11.1947. Surn. 02.01.2006 Tapal. [sp2]

LEPPIK, **Mihail, Johan** (**Johannes**) m, s.1920 Saaremaa (Viljandimaa), 6 kl., tööline, Punaarmees 7. laskurdiviis, 300. laskurpolk, 24.05.(25.07.)1942 deserteeris väeosast. [ERAF, 5SM-1-2; ERAF, 5SM-1-3]

LEPPIK, Mihail, Ossip m, s. 1920 Kuressaare, Punaarmees 249. laskurdiviis, 917. laskurpolk, 25.07.1942 deserteeris väeosast. [ERAF, 5SM-1-2]

LEPPIK, Otto m, s. 1909, metallitehas „Ilmarine", 1941 Tallinna Töölispolk. [ERA. R-1728-1-23]

LEPPIK, Siegfgried, Johannes m, s. 1907 Tartu, 6 kl., käsitööline, eluk. Tallinn Harju 29-4, 1941 Punaarmee, arr. 01.03.43, trib. 04.04.43, §58-10 lg.2, 10+3a. Nõukogudevastane agitatsioon. [R3; 6408-E]

LEPPIK, Voldemar, Osvald m, s. 30.09.1914 Võrumaa Kanepi v., eluk. Võru, EV 7. jalaväerügement, nooremleitnant. Punaarmees 182. diviisi 140. polgu rühmakomandör leitnandi auastmes, arr. 14.06.41 Petseris, süüdistuskokkuvõte esitati 20.09.41 - Eesti sõjaväe ohvitser, võttis aktiivselt osa Kaitseliidu tööst, veendunud natsionalist, Saksa-sõbralik, suhtus vaenulikult Punaarmee sissetulemisse ja nõukogude võimu kehtestamisse Eestis, erin. otsusega 05.09.42 mõisteti 10. aastaks paranduslike tööde laagrisse, 1943 viidi Norilskist ära Taišetti, 1948-51 erilaagris, vab. laagrist 04.03.51 ja saadeti asumisele Magadani obl. Dalstroi-Strelka asulasse, kust vab. 30.05.1956, pöördus tagasi Eestisse Võrru, surn. 06.08.1994 Võrus. [R3; KRA, 9-4-2; Ü.Uluots, Eesti ohvitseride saatus]

LEPPIKO, Jaan, Jaan m, s.19.10.1911 Põltsamaa, EV n.leitnant, 09.1940 määratud 22. laskurkorpuse üksikusse lennueskadrilli 2. lennuväedivisjonist, saksa sõjavägi, 1944. lahkus Eestist. Surn. Toronto 26.02.96. [ERA. 526-1-344; tü;Sõjamuuseum]

LEPPIKU, Edgar, Gustav m, s. 1920 Võrumaa, 02.02.1945 Punaarmees 8. ehituspataljon, 2. rood, oli saksa vangilaagris ja sõjaväes. [ERAF, 5SM-1-3]

LEPPMANN, Rudolf, Jüri m, s. 21.01.1909, eluk. Männiku, 1941 hävituspataljon. [Prestuplenija… lk. 332]

LEPPMETS, Jaan, Jaan m, s. 18.12.1903, eluk. Kunda Vabriku maja 49-11, partei kandidaat, 1941 hävituspataljon, evakueerus vabatahtlikult. [Prestuplenija… lk. 332]

LEPS, Alfred, Liisa m, s. 05.02.1912 Lätimaa, eluk. Tallinn Tartu mnt. 56-3, algh., pagar. 1941 mobiliseeriti Punaarmeesse, Molotovi obl. Zakamsk, ehituspataljon, Eesti korpus, 267. sanitaarpataljon, 07.10.1944 surn. lahingus Saaremaal saadud haavadesse. [R9; ERA. 5056-1-6,14]

LEPS, Viljam m, eluk. Hiiumaa Pühalepa v. Puliste k., 1941 Punaarmee. [O.Mägi]

LEPSON, Harri, Johannes m, s. 1913, eluk. Tallinn Vambola 4-3, 1941 Tallinna Töölispolk. [Prestuplenija… lk. 332]

LERCH, Arnold m, 1941 Tallinna Töölispolk, Eesti Sotsialistlik Tööliste Partei. [Prestuplenija… lk. 332]

LERG, Evald m, eluk. Tallinn Küti 15, NKVD vangla nr.1, 1. kat. valvur, 1941 hävituspataljon. [Prestuplenija… lk. 332]

LERG, Evald, Mihkel m, s.21.06.1911 Pärnumaa Rääma v., algh., juhutööline, 1941 Tallinna hävituspataljon, Leningradi hävituspataljon, Kirov, (1942) Eesti korpus, alates 08.12. 1942 partisanisalga nr. 551 liige, 1942 teadmata kadunud. [ERAF, 32-1-2, ERAF, 4-1-262]

LESINŠ, Alfons m, s. 1914, metallitehas „Ilmarine", 1941 Tallinna Töölispolk. [ERA. R-1728-1-23]

LESITSKI, Georg, Mihail m, eluk. Tallinn Telliskivi 57, 1941 Raudtee hävituspataljon. [Prestuplenija… lk. 333]

LESSEL, Harry (Harri), Richard m, s. 23.04.1911 Tallinn, eluk. Tallinn Kaera 9-4, keskh., sõjaväelane, vanemleitnant. Punaarmee 22. territoriaalkorpus. 01.07.41 saadeti sunniviisil Venemaale, Eesti korpus, 118.kaardiväe eesti laskurdiviis, operatiivosakonna ülem 1946.a., major. [R9; Saaremaa 1944, foto lk 9/2]

LESSEL, Julius, Julius m, eluk. Tallinn, 1941 Punaarmee, Eesti korpus, 925. laskurpolk, vanemseersant, 20.10.1944 langes Saaremaal. [KRA, 9-4-2]

LESSUSAAR, Ferdinand, Eduard m, s. 24.06.1920 Järvamaa Rakke, eluk. Tallinn Kopli 30-5, tööstuskeskkool, elektrik. 1941 mobiliseeriti Punaarmeesse, Tatari ANSV, tööpataljon, Eesti korpus, 26.06.1946 teade ENSV Sõjakomissariaati; langenud, surnud ja teadmata kadunute nimekiri. [R9; ERA, 5056-1-15]

LEST, A., E. m, Punaarmees, 12.07.1942 Partisani Liikumise Staabi poolt omistatud sõjaväeline auaste seersant. [ERAF, 4-1-236]

LESTAL, August, Mihkel m, s. 01.1908 Türi, algh., tööline. 1941 hävituspataljon, 1941 mobiliseeriti Punaarmeesse, Sverdlovski obl., tööline sovhoosis, Eesti korpus. [R9; ERAF kart. 23, Prestuplenija… lk. 333]

LESTAL, Heino m, 22. territoriaallaskurkorpuse sapööripataljon, ajateenija, reamees, 1940 saadeti Jalaväe Sõjakooli. [ERA. 495-12-500]

LEŠKIN, Nikifor, Gordei m, s. 02.02.1920, eluk. Tartumaa, tegevväelane, ajateenija. 1941 saadeti sunniviisil Venemaale, Punaarmees, 05.11.1944 teade ENSV Sõjakomissariaati; langenud, surnud ja teadmata kadunute nimekiri. [R9; ERA. 5056-1-6]

LETSIHINSKI, Oleg, Vassili m, venelane, s. 1915 Petserimaa, keskh., raamatupidaja, 19-23.06.1942 mobiliseeriti Punaarmeesse, Udmurdi ANSV Kambarka. [ERA. R-1-5-33]

LETUS, Georgi, Vladimir m, Venemaa eestlane, s. 17.03.1922 Petrogradi kub. Luuga, eluk. Tškalovi obl., 8 kl., dekoraator, 1942 Eesti korpus, 10.11.1942 Kalinini lahingud, 23.12.1942 sai haavata. [R9; ERAF, 4-1-234]

LETÕNE, Armin, Gustav m, 1941 Tallinna 4. hävituspataljon. [Prestuplenija… lk. 333, ERA. R-1728-1-4]

LEUSKA, Elmar m, s. 26.12.1923 Virumaa Rägavere v. Vaeküla, , põllumees. Soome armeesse 08.12.1943, JR6, III/JR47. Tagasi Eestisse 19.08.1944, Tartu rindel. Arreteeriti sügisel 1944, põgenes Kopli vangilaagrist. Mobiliseeriti sügisel 1945 Punaarmeesse, tööpataljon. Surn. 18.08.1996 Rakveres. [sp2]

LEUSKA, Elmar, Paul m, s. 03.07.1920 Virumaa Vihula v. Haili k., eluk. sama, põllumees. Eesti mereväe madrus, ajateenijana viidi üle Punaarmeesse, langes sakslaste kätte 29.07.1941. Soome armeesse 22.12.1943, 8./JR200. Tagasi Eestisse 19.08.1944, Kehra õppelaager. Metsavend, arr. 22.03.45, trib. 25.07.45 §58-1b, 58-11, 10+5; Komi ANSV, asum. Krasnojarski krai, vab. asum. 21.05.1956. Surn. 08.11.2002 Jõhvis. [R1; R2; sp2]

LEVALD (Leevald), Uno, Aleksander m, s. 01.09.1921 Tallinn eluk. sama, algh., põllutööline, Tallinna Jalaväe Sõjakool, 1941 Punaarmee, Eesti korpus, 1. tagavarapolk, leitnant, noorem poliitjuht, 12.03.1943 hukkus tulekahjus muldonnis tagavarapolgus ohvitseride kursusel. [R9; KRA, 9-4-2; Korpusepoisid 148]

LEVIN, David, Saul (Paul) m, juut, s. 18.04.1918, eluk. Tallinn Vene 1-29, 02.09.41-06.10.1941 hukatud, §; komnoor, 1941 hävituspataljoni liige, Tallinna 1. Töölispolk. [RAg; G; ERK II/1, Prestuplenija… lk. 333]

LEVIN, Ivan, Aleksander m, 1941 2.(4.) hävituspataljon, 1. rood, 3. rühm, vabatahtlikult Töölispolgus. [Prestuplenija… lk. 333, ERA. R-1728-1-1a]

LEVIN, Ivan, Aleksei m, 1941 Tallinna 4. hävituspataljon. [ERA. R-1728-1-4]

LEVISTO, Arvo m, eluk. Käsmu, kapral, 1941 hävituspataljon, Virumaal Palmse valla Täitevkomitees. [Prestuplenija… lk. 333]

LEVŠIN, Vladimir, Georgi m, s. 1918, eluk. Tallinn Vene-Balti 104-14, seersant, 1941 Viljandi 17. hävituspataljon, komnoor. [ERA. R-1728-1-6, Prestuplenija… lk. 333]

LIBA, August, Jaan m, s. 1924, eluk. Viljandi Oru 25, 1941 Tallinna 4. hävituspataljon. [Prestuplenija…lk. 333, ERA. R-1728-1-4]

LIBA, Jaan, Mari m, s. 07.06.1878, eluk. Viljandimaa Taevere v., aktivist, 1941 hävituspataljon. [Prestuplenija… lk. 333]

LIBA, Robert, Ferdinand m, s. 07.08.1918 Võrumaa Kaagjärve v., eluk. Valgamaa Karula v., keskh., sõjaväelane. Oli Punaarmee 180. diviisi allohvitser, arr. Petseris 10.01.41, §58-4, 19-58-8. Molotovi obl. Solikamsk, surn. 24.12.1942. Kontrrevolutsioonilise organisatsiooni liige. Nõukogudevastane agitatsioon. [R3]

LIBER, Artur m, 1941 Viljandi 17. (4.) hävituspataljon. [Prestuplenija… lk. 333]

LIBERT, August, Madis m, s. 1899, eluk. Järvamaa Aravete k., 1941 Viljandi 17. hävituspataljon. [Prestuplenija… lk. 333, ERA. R-1728-1-6]

LIBIJÄINEN, Nikolai m, s. 19.05.1897, eluk. Kehra pol.-jsk. piires, 1941 hävituspataljon. [Prestuplenija… lk. 333]

LIBION, Voldemar, Aleksander m, eluk. Võrumaa, 1941 Punaarmee, Eesti korpus, 921. laskurpolk, 23.11.1944 teadmata kadunud. [KRA,9-4-2]

LIBLIK, Artur m, 1941 Punaarmee, Eesti korpus. [Ajakirjanike elulood 3]

LIBLIK, Felix, Aleksander m, ELKNÜ 1940, eluk. Tallinn Tartu mnt. 70a-6, 1941 hävituspataljon, punaarmeelane, [Prestu-plenija… lk. 333; AIS]

LIBLIK, Herman Voldemar, m, s.12.02.1920 Tartumaa Elistvere v., eluk. sama, põllumees. Soome armeesse 22.12.1943, JR200. Tagasi Eestisse 19.08.1944, Kehra õppelaager, langes vangi, põgenes. Mobiliseeriti Punaarmeesse oktoobris 1944, teel rindele põgenes, metsavend sügiseni 1947. Surn. 01.12.2003 Tartus. [sp2]

LIBLIK, Juhanes, Teresa m, s. 1923 Tartumaa Torma v., Punaarmees 8. laskurkorpus, 249. laskurdiviis, 921. laskurpolk, 15.02.1945 jäi maha Ülemiste jaamas rindele saatmisel. [ERAF, 5SM-1-3]

LIBLIK, Kalju, Voldemar m, s. 16.09.1918 Tartumaa Tähtvere v., eluk. sama, keskh., orkestrant, ajateenija, 07.1941 saadeti sunniviisil Venemaale, Sverdlovski obl. Nižni Tagil, tööpataljon, Eesti korpus, 22.09.1942 suunati Podolski Sõjakooli, eriülesannetega Tartumaa üksus. [ERAF, 4-1-234, R9]

LIDERT, Artur m, 1941 26. hävituspataljon. [Prestuplenija… lk. 333]

LIDMITS (Lidmets), Oskar, Karl m, Punaarmees, 16.01.1947 teade ENSV Sõjakomissariaati; langenud, surnud ja teadmata kadunute nimekiri. [ERA, 5056-1-15]

LIEHOLM, Gustav m, s. Virumaa Palmse v., eluk. sama. EK(b)P 1940, 24.11.1941 surmaotsus, § Julgeolekupolitsei; küüditaja, hävituspataljoni liige, sõdis sakslaste vastu. [RAG; B; ERK II/1; AIS]

LIEPINŠ, Hermanis, Marcis m, s. 18.04.1907, 1941 Läti hävituspataljon. [Prestuplenija… lk. 333]

LIEPKALEIS m, 1941 hävituspataljon. [Prestuplenija… lk. 333]

LIETIVŠ, Janis, Mila m, s. 20.05.1919, 1941 Läti hävituspataljon. [Prestuplenija… lk. 333]

LIGE, Ilmar m, EV Merejõud, admin. n.maat, 01.10.1940 Punaarmees, saadeti kol. Freimanni väeossa Tapal. [ERA. 495-12-500]

LIGEMA, Ants, Aleksander m, s. 11.1918 Tallinn, eluk. Tallinn Kolde 25, keskh., üliõpilane, ajateenija. 1941 mobiliseeriti Punaarmeesse. Sverdlovski obl., metsatöödel, Eesti korpus, 921. laskurpolk, nooremleitnant, 19.10.1944 hukkus. [R9; ERA. 5056-1-14]

LIGI, Heimar, Joosep m, s. 02.1916 Saaremaa Mustjala v., eluk. sama, 4 kl., ehitustööline. 1941 mobiliseeriti Punaarmeesse. Tšeljabinski obl. UAZ, 820. tööpataljon. Eesti korpus, 300. laskurpolk. 12.10.1944 hukkus. [R9; ERA. 5056-1-14]

LIGI, Joosep, Tõnu m, s. 15.03.1904 Saaremaa Muhu v., eluk. Tallinn Wismari, äriteenija. 16.09.1941 hukatud, Tallinn, § Julgeolekupolitsei; EKP ja 1941 Tallinna 4. hävituspataljoni liige, 07.41 mobiliseeriti Punaarmeesse, 25.08.41 pääses hukkuvalt laevalt „Eestirand", oma sõnul simuleeris kogu teenistusaja haiget, tunnistaja sõnul oli meelsuselt kommunist ja väitis enda olevat EKP liikmena. [RAg; B; ERK II/1, Linna Teataja 26.09.41, ERA. R-1728-1-3,4]

LIGI, Oskar m, 1941 Punaarmee, hävituspataljon, 08.1941 langes Tallinna lähistel. [KRA,9-4-5]

LIHT, Albert, Ado m, s.1916 Viljandimaa, 6 kl., 26.12.1944 mobiliseeriti Punaarmeesse, 63. tagavaralaskurpolk, 13.06.1945 deserteeris väeosast. [ERAF, 5SM-1-3]

LIHT, Oskar, Jüri m, s. 1909, eluk. Viljandi Posti 8, 1941 hävituspataljon. [ERA. R-1728-1-10]

LIHT, Theodor, Jaan m, s. 17.12.1905 Viljandimaa Pajusi v., keskh., EV 9. üksik jalaväepataljon, leitnant. Punaarmees 232. polgus, sõja alguses deserteeris ja jäi Elva lähedale metsa, liitus metsavendadega ja määrati suvesõjas Tartu Omakaitse staabi adjutandiks, Saksa armees 1941-1943 I. Idapataljoni kompaniiülem, oktoobrist 1943 20. diviisi õppelaagris Kloogal, siis Sileesia rindel 08.03.45, langes vangi 28.03.45, I. Ukraina rinde 59. armee sõjatribunalis mõisteti surma 23.04.45 ja lasti maha 10.05.1945 Poola rindelõigus. [R2;J.Pihlau, Auraamat; Sõjamuuseum]

LIHTENBERG, August, Gustav m, 1941 Tallinna Töölispolk. [ERA. R-1728-1-23, Prestuplenija..lk. 333]

LIHTFELD, Julius, Johannes m, s.1914, algh., mööbelsepp, "Puiduprodukt", Rakvere, 08.1942 Punaarmees 249. eesti laskurdiviis, 925. laskurpolk. [ERA. R-1-5-33]

LIHTMAA (Lihtma), Karl m, s. 1906, 1941 2. (17.) Viljandi hävituspataljon, 1. rood, 2. rühm. [Prestuplenija...lk. 333, ERA. R-1728-1-1a]

LIIAS, Oskar, Gottlieb m, s. 1910, eluk. Nõmme 21. juuni pst. 7-1, 1941 Tallinna Töölispolk. [Prestuplenija…lk. 334]

LIIAS, Viktor m, viidi üle Eesti sõjaväest Punaarmeesse 01.10.1940, 22. territoriaal- laskurkorpus, 180. laskurdiviis, 42. laskurpolk, kapral. [ERA. R-328-1-12]

LIIB (Leib), Mihail (Meise), Joosep m, juut, s. 02.04.1920, eluk. Tallinn Tartu mnt. 25-11, 1941 Tallinna 4. hävituspataljon. [ERA. R-1728-1-2,4, Prestuplenija… lk. 328]

LIIB, Aleksei, Joosep m, s. 02.04.1920, eluk. Tallinn Tartu mnt. 25-11, 1941 4. hävituspataljon. [Prestuplenija… lk. 334]

LIIBER, Robert, Danil (Taniil) m, s. 21.05.1922 Võrumaa Sõmerpalu v., eluk. Tallinn Pärnu mnt. 245-6, 6 kl., autojuht, Riigi viljasalv. 1941 mobiliseeriti Punaarmeesse, Tatari ANSV Kaasan, Eesti korpus, 921.laskurpolk, 19.10.1944 langes Saaremaal. [R9; ERAF kart. 23, KRA,9-4-2]

LIIBERG, Artur, Mihkel m, s. 17.08.1920, eluk. Pärnu Alliku 16-3, 1941 Tallinna 4. hävituspataljon. [ERA. R-1728-1-4]

LIIBUS Eduard-Ervin, Peeter m, s. 13.01.1893 Pärnumaa Abja v., Kõrgem Sõjakool, EV kolonel, kaitseministri käsundusohvitser, viimati Valga sõjaväeringkonna ülem, vabastati sõjaväeteenistusest 31.08.40, arr. 02.07.41 §58- 4, 58- 13, Molotovi obl. Ussollag; Solikamsk, surn. enne kohut 20.12.1941. VR II/3. [R2; J.Pihlau Auraamat; ERA. R-1-1-309].

LIIDJA, Georg, Jüri m, s. 22.04.1904 Tallinn, keskh., eluk. Tallinn Kunderi 35-16, EV 3. diviisi staap, kapten. Punaarmees 22. korpuse Tallinna jalaväepolgu varustusvalitsuse ladude ülem, vabastati armeest kevadel 1941, töötas seejärel Tallinna Majavalitsuse kütteosakonnas, arr. 29.05.41 Tallinnas, süüdistus esitati 30.06.41, §58-13 järgi Balti sõjaväeringkonna sõjatribunalis Tallinnas ja 04.07.1941 mõisteti surma, otsus viidi täide samal päeval kell 5.50. [R1; J.Pihlau, Auraamat; Sõjamuuseum]

LIIDUMÄE, Evald, Aleksander m, s. 1907. 1941 Tallinna Töölispolk, 1. pataljon, 1. rood, 3. rühm, 2. jagu. [ERA,.R-1728-1-23, Prestuplenija… lk. 334; AIS]

LIIGMANN, Vilhelm, Villem m, s. 12.10.1913 Tallinn, eluk. Tallinn, Tondi 6-3, 6 kl., elektrimontöör, miilits. 1941 mobiliseeriti Punaarmeesse, Arhangelski obl. Kotlas, ehituspataljon, Eesti korpus, 26.12.1944 surma teade ENSV Sõjakomissariaati. [R9; ERAF kart. 23, KRA,9-4-3]

LIIK, Arseni, Vassili m, eluk. Saaremaa Kaarma v. Asuküla. 1941 Punaarmee, Eesti korpus, 7. laskurdiviis, jefreitor, 15.12.1942 langes Velikije Luki all. [KRA, 9-4-2; AIS]

LIIK, Herman, Timofei m, s. 1915, eluk. Saaremaa, 1941 mobiliseeriti Haapsalus, tööpataljon, Eesti korpus, 300. laskurpolk, seersant, 12.10.1944 langes Saaremaal. [R9; A.K. tööpat. kart.; A.Akkermann; KRA, 9-4-2]

LIIK, Martin, Madis m, s. 09.02.1922 Viljandi, eluk. Viljandi v., õpilane. Mobiliseeriti Punaarmeesse 04.07.1941, Tšeljabinsk, tööpataljon, Eesti korpus, langes sakslaste kätte, oli sõjavangis Polotskis ja teistes laagrites. Saksa sõjavägi. Soome armeesse 10.03.1944, 6./JR200, I/JR200, jäi kadunuks 10.06.1944 Jäppiläs. [R9; sp2]

LIIKAM, Karl, Anton m, s. 1905, eluk. Tallinn Paljassaare tee 6a-9, 1941 Tallinna Töölispolk. [Prestuplenija… lk.334]

LIIKSER, Meier m, 1941 4. hävituspataljon. [Prestuplenija… lk. 334]

LIIMA, Johannes, Aleksander m, s. 24.12.1920 Virumaa Sõmeru v., eluk. sama, algh., põllutööline. 1941 mobiliseeriti Punaarmeesse, Tšeljabinsk, 1044. tööpataljon, Eesti korpus, 300. laskurpolk,12.10.1944 hukkus. [R9; ERA. 5056-1-14]

LIIMAND, Kaarel m, s.12.05.1906 Harjumaa Rapla v., kõrgh., maalikunstnik, hävituspataljon. 08.41 sai surma hävituspataljoni võitlejana Pihkva lähistel. [R9; EE 14; Vikipeedia]

LIIN, Eduard m, s. 23.10.1912, eluk. Hiiumaa Pühalepa v. Sarve k., 1941 Punaarmee. [O.Mägi]

LIINJÄRV, Leo m, s. 01.10.1909, eluk. Hiiumaa Kõrgessaare v. Pihla k., 1941 Punaarmee, Eesti korpus, rindel, teadmata kadunud., [O.Mägi]

LIIRATS, Artemi, Anton m, eluk. Tallinn, 1941 Punaarmee, Eesti korpus, 917. laskurpolk, 12.03.1942 surn. haigusesse. [KRA, 9-4-2]

LIISTER, Johannes, Johannes m, s. 1903 Harjumaa Keila v., eluk. Harjumaa Harku v. Vahiküla, algh., talunik. 1941 Punaarmee, arr. 19.11.44, trib. 27.04.46 §58-1b, 58-11, 10+3a., Molotovi obl. Nõroblag, Novosibirski obl., vab. 10.07.1954. Punaarmees langes sakslastele vangi. Omakaitse. [R3; 2112N]

LIISTOK, Vladimir, Mihkel m, s. 1921, 1941 mobiliseeriti Punaarmeesse, Eesti korpus, 354. laskurpolk, 23.03.45 langes Läti Kuramaa, maetud 7. laskurdiviisi 2. kalmistu. [A.K. kaust 8-25; Vahter 151, R9]

LIIT (Liidt), Oskar, Johan m, eestlane, s. 1917 Petrograd, eluk. Karjala, 12 kl., elektrik, 07.1941 mobiliseeriti Punaarmeesse. [ERA. R-1-5-33]

LIIT, Bernhard, Juhan m, s. 07.08 Pärnumaa Vändra v., eluk. Harjumaa Kohila v., 7 kl., sepp, paberivabriku lihttööline. Harju osakonna militsionäär, 1941 Miilitsa Divisjon, 1941 mobiliseeriti Punaarmeesse, Tšeljabinski obl. Novo-Poprovka, sepp, Eesti korpus, 300. laskurpolk, muusik. [R9; ERAF kart. 23, ERA. R-1728-1-16]

LIIT, Helmut, Juhannes m, 1941 Punaarmee, Eesti korpus, 921. laskurpolk, vanemseersant, 20.11.1944 surma teade ENSV Sõjakomissariaati. [KRA, 9-4-3]

LIIT, Lembit, Juhan (Ivan) m, s. 20.12.1920 Tallinn, eluk. sama, 6 kl., pagar. 1941 Punaarmees, 617. tööpataljon, Eesti korpus, 300. laskurpolk, arr. 23.11.42, trib. 15.02.43, §19-58-1b, 02.04.43 surmaotsus muud. 10+5a., Sverdlovski obl. Vosturallag Tavda, surn. 28.02.1944. Nõukogudevastane agitatsioon. [R2; R9; Hilda Sabbo, lk. 426]

LIITERO, Ivan m, 1941 Miilitsa Divisjon, koerte saatja. [Prestuplenija… lk. 334]

LIITMÄE, Jaan, Jaan m, s 1911 Läänemaa Vigala v., eluk. sama, 6 kl., talunik, 04.10.1944 mobiliseeriti Punaarmeesse, 8. laskurkorpus, 7. laskurdiviis, 27. laskurpolk, 14.02.1945 jäi maha Tapa jaamas rindele saatmisel. [ERAF, 5SM-1-2]

LIIV, August, Anna m, s. 1914 Läänemaa Lihula v., eluk. Tallinn, 6 kl., 1941 mobiliseeriti Punaarmeesse, nooremseersant, 10.03.1944 partisanisalga liige, suunati sakslaste tagalasse Virumaale. [ERAF, 4-1-248, 39; R9]

LIIV, Eduard, Priidik (Priit) m, s. 02.1907 Saaremaa Pihtla v., eluk. Järvamaa Jäneda, 2 kl., talupidaja. 1941 mobiliseeriti Punaarmeesse, Arhangelsk, 1110. tööpataljon, lihttööline, Eesti korpus, 300., 354. laskurpolk, 04.01.1943 teadmata kadunud. [R9; ERAF kart. 23, KRA, 9-4-2]

LIIV, Elmar, Jaak (Jakob) m, s. 07.11.1911 Tartumaa Avinurme v., eluk. Tallinn Tulika 40-2, 1941 Tallinna Töölispolk. [Prestuplenija… lk. 334]

LIIV, Enno, Jakob m, s. 10.11.1901 Novgorodi kub., eluk. Kose-Risti, keskh, EV 5. suurtükiväegrupp, kapten. Punaarmees 22. korpuse 614. suurtükiväepolgus Kose-Ristil patarei komandör kapteni auastmes, arr. 15.06.41, süüdistuskokkuvõte esitati 22.09.41 - võttis vabatahtlikuna osa Vabadussõjast, aktiivne Kaitseliidu liige, veendunud natsionalist, suhtus vaenulikult Punaarmee sissetulemisse ja nõukogude võimu kehtestamise Eestis, erin. otsusega 05.09.42

mõisteti 10 aastaks paranduslike tööde laagrisse, surn. Norilskis 11.01.1943 kopsupõletikku. [R3; Ü.Uluots, Eesti ohvitseride saatus; J.Pihlau, Auraamat; Sõjamuuseum]

LIIV, Harald, Kaarel (Karl) m, s. 28.02.1919, eluk. Petserimaa Vilo v., põllutööline, ajateenija. 16.06.1941 saadeti sunniviisil Venemaale, oli saksa sõjavangis Königsbergis, vab. Valgas 09.11.1941. 1945 Punaarmees 8. laskurkorpus, 249. laskurdiviis, 921. laskurpolk, 14.02.1945 jäi maha Ülemiste jaamas rindele saatmisel. [R9; ZEV IV köide; ERA. R-1606-1-187, lk32; ERAF, 5SM-1-3]

LIIV, Helmut m, 16.07.1941 20. Harjumaa (Kehra) hävituspataljon. Langes Kiviloo lahingus augustis 1941. [ERA. R-1728-1-11; Sortside saladused XI]

LIIV, Hermann, Jakob m, s. 21.07.1921 Võrumaa Kasaritsa v., 07.1941 hukatud, § Omakaitse kohus (Võru); komsomolitegelane, Võru hävituspataljoni liige. [RAg; B; ERK II/1; AIS]

LIIV, Holger, Jaak m, 20-aastane, eluk. Tallinn Pikk jalg 7-1, Kalev 38-1, 1941 hävituspataljon. [Prestuplenija… lk. 334]

LIIV, Jaan, Madis m, s. 24.06.1907 Haapsalu, eluk. Otepää, keskh, Sõjaväe Tehnikakool, EV leitnant, 07.1941 saadeti sunniviisil Venemaale, Punaarmees 626. suurtükiväepolk, 19.07.1941 teadmata kadunud Dno all. Surn. New York 29.03.71. [R9; ERAF, 5SM-1-3; Sõjamuuseum]

LIIV, Juhan (Johan), Jaan (Jaak) m, s. 13.12.1891 Viljandimaa Helme v., keskh. EV Sõjavägede staabi Varustusvalitsuse intendantuurijaoskond, kapten, Punaarmees 22. territoriaalkorpus, 01.01.1941 vallandati sõjaväest, arr. 28.06.41 Tallinn-Nõmme Rohtla 15, erin. 18.04.42, §58-13, 10a., Molotovi obl. Ussollag, surn. 08.1942 Nõrobi laagrijaoskonnas. [R1; R3; J.Pihlau, Auraamat; Sõjamuuseum]

LIIV, Oskar m, eluk. Hiiumaa Kõrgessaare v. Suurepsi k., 1941 Punaarmee. [O.Mägi]

LIIV, Oskar, Aleksander m, s. 1922 Tartumaa. 3 kl., 23.11.1944 mobiliseeriti Punaarmeesse, 63. tagavaralaskurpolk, 16.02.1945 deserteeris väeosast. [ERAF, 5SM-1-3]

LIIV, Raimond m, s. 28.09.1923 Viljandi, eluk. sama, spordiinstruktor. Saksa sõjavägi. Soome armeesse 10.10.1943, III/JR47, lõpetas ohvitserikursused 7./JR200. Tagasi Eestisse 19.08.1944, Narva rindel. Mobiliseeriti Punaarmeesse, tööpataljon, vabanes. Hukkus 22.11.1974 liiklusõnnetuses. [sp2]

LIIV, Voldemar, Mats m, s. 1909, EK(b)P 1940, 1941 Tallinna Töölispolk, Pärnu 16. hävituspataljon. [ERA. R-1728-1-23, ERA. R-1728-1-9; AIS]

LIIVA, Elmar, Martin m, s. 1908, eluk. Tallinn Suurtüki 22-2, keskh., nooremleitnant, Riiklik Trükikoda. 1941 Tallinna Töölispolk, 2. pataljon, 1. rood, roodukomandör. [ERA. R-1728-1-23; Sõjamuuseum]

LIIVA, Hans, Karl m, s. 12.12.1907 Harjumaa Juuru v., eluk. Tallinn, tööline. 05.10.1941 hukatud, Tallinn, § Julgeolekupolitsei; EKP liige, sõdis sakslaste vastu, vabriku komissar ja vabriku natsionaliseerimise läbiviija, hiljem puidutööstuse peavalitsuse juhataja, 1941 7. hävituspataljon, Töölispolgu liige, 21.06.1940 rongkäigu organiseerijaid. [RAg; B; ERK II/1, ERA. R-1728-1-19]

LIIVA, Jaan, Sergei m, s. 1916 Petserimaa, Punaarmees 8. laskurkorpus, 249. laskurdiviis, 925. laskurpolk. [ERAF, 5SM-1-3]

LIIVA, Juljus m, s. Hiiumaa Pühalepa v. Heltermaa k., eluk. sama, 1941 Läänemaa hävituspataljon. Punaarmee, 12.10.1941 lasti maha. [O.Mägi]

LIIVA, Robert m, s. Hiiumaa Pühalepa v. Heltermaa k., eluk. sama, 1941 ELKNÜ, Läänemaa hävituspataljon. Punaarmee, 12.10.1941 lasti maha. [O.Mägi; AIS]

LIIVA, Vambola, Aleksander (Emilie) m, s. 23.12.1922 Virumaa, eluk. Tallinn, Vene 1-23, 5 kl., põllutööline, tööline, Balti Puuvilla Manufaktuur. 03.07.41 mobiliseeriti Punaarmeesse, Tšeljabinsk, 1045. tööpataljon, lihttööline, Eesti korpus, 300. laskurpolk, 06.10.1944 hukkus. [R9; ERA. 5056-1-14]

LIIVAJÕGI, Arnold m, s. 09.10.1916, eluk. Rakvere Rohuaia 30, 1940 RO, komnoor, 1941 hävituspataljon, aktiivne kommunist. [Prestuplenija… lk. 335; AIS]

LIIVAK, Bernhard, Jaan m, s. 10.10.˙1915 Virumaa, eluk. Virumaa Vihula v. Karula, 8 kl., põllutööline. 26.07.41 mobiliseeriti Punaarmeesse, Arhangelski obl., tööpataljon, ökonomist, Eesti korpus, 779. suurtükiväepolk, luuraja, 19.10.1944 hukkus. [R9; ERA. 5056-1-14]

LIIVAK, Feliks, August m, s. 1909 Järvamaa, keskh., tuletõrjuja, 1941 Venemaale, Udmurdi ANSV Kambarka, 19-23.06.1942 mobiliseeriti Punaarmeesse. [ERA. R-1-5-33]

LIIVAK, Julius, Juhan(Johan) m, s. 13.12.1907(1908) Tartu, eluk. Valga, keskh. EV leitnant, riigikaitse õpetaja. Punaarmeesse üleviiduna tegutses ka poliittöötajana (astus ka kompartei liikmeks), langes 07.1941 Porhovi-Dno rindel Saksa sõjavangi, viidi Ebenrode vangilaagrisse Ida-Preisimaal, kus mõisteti surma ja hukati 19.08.1941. [R9; J.Pihlau, Auraamat; Sõjamuuseum]

LIIVAK, Mihkel, Hans m, s. 1897, eluk. Virumaa Kiviõli. 1941 mobiliseeriti Punaarmeesse, Eesti korpus, 23. suurtükiväepolk, 27.01.1943 surn. haigusesse. [R9; ERA. 5056-1-14]

LIIVAK, Peeter, Anton m, s. 27.08.1892 Võrumaa, eluk. Tallinn-Nõmme Kurni 26-1, kõrgh., EV 9. üksik jalaväepataljon, major. Vabastati sõjaväeteenistusest 25.10.1940. Mobiliseeriti 1941 Punaarmeesse, Tšeljabinski Metsatööstuskombinaat, komandant. Eesti Korpus 27. laskurpolk, oli 917. laskurpolgu komandör Kuramaa lahingutes. [R9; Internet, AIS, Sõjamuuseum]

LIIVAKO, Pavel, Vassili m, s. 1923 Petserimaa Mäe v., Punaarmees 122. laskurdiviis, 921. laskurpolk, 14.01.1945 deserteeris väeosast. [ERAF, 5SM-1-3]

LIIVAKU, Stepan, Semjon m, s. 1925 Petserimaa Mäe v., Punaarmees 122. laskurdiviis, 921. laskurpolk, 14.01.1945 deserteeris väeosast. [ERAF, 5SM-1-3]

LIIVAMAA, Eduard-Evald, Kristjan m, s. 02.10.1911, eluk. Harjumaa Padise v. Aru k., 1941 hävituspataljon, valla Täitevkomitee sekretär. [Prestuplenija… lk. 335]

LIIVAMAA, Elmar, Kristjan m, eluk. Harjumaa, Punaarmees, 05.11.1944 teade ENSV Sõjakomissariaati; langenud, surnud ja teadmata kadunute nimekiri. [ERA. 5056-1-6]

LIIVAMÄGI, Erich, August m, s. 1918 Tartu, Punaarmees 8. laskurkorpus, 249. laskurdiviis, 925. laskurpolk. [ERAF, 5SM-1-3]

LIIVAMÄGI, Herbert, Mihkel m, s. 1920 Valgamaa Sangaste v., 6 kl., 1944 Punaarmees 122. laskurdiviis, 307. üksik hävitus-tankitõrjedivisjon, oli saksa sõjaväes. [ERAF, 5SM-1-3]

LIIVAMÄGI, Ilja, Stepan m, s. 1926 Petserimaa Saatse v., Punaarmees 8. laskurkorpus, 249. laskurdiviis, 925. laskurpolk. [ERAF, 5SM-1-3]

LIIVAND, Valdo, Richard m, 1941 hävituspataljon. [Prestuplenija… lk. 335]

LIIVAR, Valter, Villem m, 1941 Punaarmee, 09.06.1946 surma teade ENSV Sõjakomissariaati. [KRA, 9-4-3]

LIIVASAAR, Herman, Jaan m, s. 1920 Virumaa Roela v., Punaarmees 8. laskurkorpus, 249. laskurdiviis, 925. laskurpolk. [ERAF, 5SM-1-3]

LIIVASAAR, Johannes, August m, s. 17.04.1922 Järvamaa Väinjärve v., eluk. Väinjärve v. Tudre k. Saueaugu t., 8 kl., põllutööline. 1941 mobiliseeriti Punaarmeesse, sõjaväes Kaasan, Tšeljabinski obl. 1044. töökolonn, Eesti korpus, 354. laskurpolk 21.03.1943 surn. haigusesse. [R9; ERA. 5056-1-14]

LIIVAT, Herbert, Gustav m, s. 1916, 1941 Viljandi 17.(4.), hävituspataljon. [Prestuplenija… lk. 335, ERA. R-1728-1-6]

LIIVE, Edgar-Visvald, Johan m, s. 26.06.1904 Võrumaa Laanemetsa, eluk. Tartu, keskh. EV 2, lennuväedivisjon, kapten, 1941 mobiliseeriti Punaarmeesse, 22. territoriaallaskurkorpus. 2. lennuväedivisjoni tehnikajaoskonna ülem. Surn. 31.12.87 Tallinn. [R9; A.K. kaust 6-21; ERAF, 5SM-1-3; Sõjamuuseum]

LIIVE, Valter, Juhan m, s. 21.(20).08.1914 Virumaa Avanduse v. Kärsa mõis, eluk. Väike-Maarja v. Uniküla, 4 kl., talunik, 10.1944 mobiliseeriti Punaarmeesse Eesti korpuse väeossa Rakveres, 25.11.44 põgenes, arr. 12.12.44 Unikülas, trib. 24.08.45, §58-1a, 18+5, Komi ANSV, Krasnojarski krai Norillag, vab. 1956. Omakaitse. [R1: Sind surmani]

LIIVER, Adolf, Otto m, s. 1918 Viljandimaa, 4 kl., 16.12.1944 mobiliseeriti Punaarmeesse, 63. tagavaralaskurpolk, 12.05.1945 deserteeris väeosast. [ERAF, 5SM-1-3]

LIIVER, Erich, Andres m, s. 08.03.1919, Harjumaa Kehtna v., eluk. sama, EV sõjakooli aspirant, Punaarmee 22. territoriaallaskurkorpus, 1941 saadeti sunniviisil Venemaale. Arr. 20.05.48 Järvamaa Käru v., metsapraaker, trib. 16.08.48 §58-1b, 58-11, 25a, Komi ANSV Minerallag, vab. 26.10.1956. [R8/1; R9]

LIIVER, Hans, Hindrek m, Venemaa eestlane, s. 13.02.1903 Abhaasia, eluk. Kunda Vabriku maja 40-11, partei liige, 1941 hävituspataljon, evakueerus vabatahtlikult, 1942 Eesti korpus. [R9; A.K. kaust 6, Prestuplenija…lk. 335]

LIIVER, Jaan, Hindrik m, s. 19.06.1891, eluk. Kunda Vabriku maja 41-19, partei kandidaat, 1941 hävituspataljon. [Prestu-plenija… lk. 335]

LIIVIK, Harald, Hans m, s. 30.05.1910, 26.11.1941 surmaotsus, § Julgeolekupolitsei; EKP liige, esines vahistamisel vale nimega, Tallinna MTJ abijuhataja, osales hävituspataljoni tegevuses. [RAg; RAs; B; ERK II/1]

LIIVLAID, Elmar, Aleksander m, s. 1914, eluk. Tallinn Sõja 22-7, 1941 Tallinna Töölispolk, 2. pataljon, 5. rood, 3. rühm, 2. jagu, reamees. [ERA. R-1728-1-23, Prestuplenija… lk. 335]

LIIVLAID, Johannes, Jaak m, 1941 Tallinna Töölispolk, 2. pataljon. [ERA, R-1728-1-23, Prestuplenija… lk.335]

LIIVLAND, Hans m, EV Merejõud, v.maat, 01.10.1940 Punaarmees, saadeti kolltn. Tenno väeossa Otepääl. [ERA. 495-12-500]

LIIVO, Laur, Aleksander m, s. 10.08.1920, eluk. Tallinn Jakobsoni 45-9, 1941 Tallinna Töölispolk. [Prestuplenija… lk. 335]

LIIVOJA, Meinhart, Ditrich m, s. 1911 Virumaa, Punaarmees 63. tagavaralaskurpolk, 13.11.1944 deserteeris väeosast. [ERAF, 5SM-1-3]

LIIVRAND, Kalju, Kustav m, s. 04.1921 Järvamaa, eluk. Järvamaa Kareda v., 6. kl., põllutööline. 1941 mobiliseeriti Punaarmeesse, Gorki, sõjaväes, Eesti korpus, 354., 921. laskurpolk, 21.11.1944 teadmata kadunud. [R9; ERA. 5056-1-14]

LIK, Evald, Juhan m, s. 30.12.1917 Läänemaa Piirsalu v., eluk. Tallinn Allika 5-19, 6 kl., äriteenija, ETK osakond. 1941 mobiliseeriti Punaarmeesse, Arhangelski obl., tööpataljon Eesti korpus, laskur, 11.12.1944 surma teade ENSV Sõjakomissariaati. [R9; ERAF kart. 23, KRA, 9-4-3]

LIKSMAN, Eduard, Jaan m, eluk. Antsla Metsa 8, 7. laskurdiviisi ratsaluure eskadron. [Joann Toomik]

LILANDER, Herbert, Kristjan m, s.19.04.1924 Talinn, eluk. sama, tuletõrjuja. 1941 Erna II, saksa sõjavägi. Soome armeesse 04.02.1944, 13./JR200. Tagasi Eestisse 19.08.1944, Kehra õppelaager. Mobiliseeriti Punaarmeesse 08.01.1945, vab. 1947. Surn. 18.06.1998 Tallinnas. [R9; sp2]

LILITS, Friedrich, Mihkel m, s.1909, 6 kl., meister, kompvekitehas "Riola", 08.1942 Punaarmees 249. eesti laskurdiviis, 925. laskurpolk. [ERA. R-1-5-33]

LILL, Aleksander, Ivan (Juhan) m, Venemaa eestlane, s. 06.1917 Petrograd, eluk. Tallinn Jahu 3b, 6 kl., sepp, autojuht. 1941 Tallinna 4. hävituspataljon, 29.06.41 mobiliseeriti Punaarmeesse, 367. laskurpolk, Eesti korpus, 27. laskurpolk, luurerühm. [R9, ERAF kart. 23, Prestuplenija… lk. 335, ERA. R-1728-1-3,4]

LILL, Aleksei, Karl m, s. 28.11.1918 (1919, 1920) Valgamaa Kaagjärve v., eluk. Tartumaa, vorstitegija, ajateenija. 28.06.1941 saadeti sunniviisil Venemaale, 09.11.1941 oli saksa sõjavangis Königsbergis, vab. Valgas. 1944 Punaarmees 122. laskurdiviis, 925. laskurpolk, oli saksa sõjaväes. [R9; ERAF, 5SM-1-3]

LILL, Hans, Ernst m, s. 1922 Valgamaa, 02.02.1945 Punaarmees 8. ehituspataljon, 3. rood, oli saksa vangilaagris ja sõjaväes. [ERAF, 5SM-1-3]

LILL, Johannes, Jaan m, s. 1915 ELKNÜ 1940, 1941 hävituspataljon. [ERA, R-1728-1-19 ;AIS]

LILL, Siegfried, Juhan m, s. 19.09.1908 Võrumaa Kanepi v., eluk. sama, 09.10.1941 surmaotsus, § Omakaitse kohus (Võru); Kanepi valla TK ja MTÜ esimees, EKP liige, üks hävituspataljoni juhte, korraldas rüüstamisi, osales hävituspataljoni tegevuses Põltsamaal ja Tartumaal. [RAg; B; ERK II/1]

LILLA, Arvo, Juhan m, s. 18.09.1914 Järvamaa Albu v., eluk. Harjumaa Kohila v. Seli, 8 kl., põllutööline isatalus. 1941 mobiliseeriti Punaarmeesse, Arhangelski obl. Korjažma, Verhnjaja-Toima, Eesti korpus, 921. laskurpolk, n.leitnant,10.10.1944 hukkus. [R9; ERA. 5056-1-14]

LILLAK, Bruno m, s. 1920, 1941 Tallinna 4. hävituspataljon. [ERA. R-1728-1-4]

LILLAK, Eduard Mats m, s. 17.01.1891 Viljandimaa Viljandi v., kõrgh., Eesti sõjaväes 1919-40, EV kolonel, 1940 Sõjavägede Varustusvalitsuse ehitusjaoskonna ülem, jäeti sõjaväeteenistusse Punaarmees. Arr. 29.07.41 Tallinn, Pärnu mnt. 28-6 §58-13; Irkutsk,

surn. 04.02.1942 enne otsuse langetamist. [R2; ERA. 495-12-500; J.Pihlau Auraamat]

LILLAK, Karl-Fjodor, Ado m, s. 21.12.1902 Soome Kemi maakond, eluk. Tallinn, EV vanemallohvitser Pioneeripataljonis. Punaarmees 180. diviisi üksiku sapööripataljoni rühmakomandör leitnandi auastmes, arr. 14.06.41 Petseris, süüdistuskokkuvõte esitati 30.09.41 -natsionalistlik-fašistliku organisatsiooni Kaitseliit liige, pooldab natsionaaldemokraatliku partei vaateid, suhtus vaenulikult Punaarmee sissetulemisse ja nõukogude korra kehtestamisse Eestis, tegi kaasteenijate hulgas nõukogudevastast agitatsiooni, erin. otsusega 05.09.42 mõisteti 8 aastaks paranduslike tööde laagrisse, surn. Norilskis 25.09.1942. [Ü.Uluots, Eesti ohvitseride saatus]

LILLE, Alfred, Taavet m, s. 02.1910 Virumaa Mahu v., eluk. Aseri, Abaoja, 8 kl., kaevur-minöör, Kiviõli kaevandus. 1941 Tallinna Töölispolk, 1941 mobiliseeriti Punaarmeesse, Arhangelski obl., 858. ehituskolonn, puutööline, Eesti korpus. [R9; ERAF kart. 23, Prestuplenija… lk. 335]

LILLE, Vidrik, Liine m, s. 04.04.1915 Tartumaa Ulila v., eluk. Tallinn, 6 kl., maaler, Tallinna Tööstuskaubastu. 1941 mobiliseeriti Punaarmeesse, Arhangelsk, 4. tööpataljon, puusepp, Eesti korpus, 7. laskurdiviis, 300. laskurpolk, 12.10.1944 hukkus. [R9; ERA. 5056-1-14]

LILLEAAS, Johannes (Johan), Johan m, eluk. Tallinn, 1941 mobiliseeriti Punaarmeesse, Eesti korpus, 63. tagavarapolk, 16.04.1942 surn. haigusesse, maetud Sverdlovski obl. Kamõšlovi kalmistu. [U.Usai 2R; KRA, 9-4-2, R9]

LILLEBERG, Arend, Hans m, alates 1940 EKP liige, 1941 Punaarmee, Eesti korpus, 27. laskurpolk, pataljonikomandör, O.Andrejevi asetäitja, kapten pärast Velikije Luki lahinguid. [Vend 1/99; AIS]

LILLEBERG, Martin, Martin m, s. 1903 Viljandimaa Imavere v., Punaarmees 8. laskurkorpus, 249. laskurdiviis, 917. laskurpolk, 1945 jäi maha Sangaste jaamas rindele saatmisel. [ERAF, 5SM-1-3]

LILLELEHT, Paul-August, Hans m, s. 05.02.1893 Pärnumaa Jäärja v., kõrgh. Eesti sõjavägi 1919-40, EV major, Kaitseliidu peastaabi õppejaoskonna pealik,. vabastati sõjaväeteenistusest 31.08.1940. Arr. 28.02.50 elas illegaalselt, erin. 25.11.50 §58-1a, 58-11, 128, 25+5; Irkutski obl. Ozjorlag, vabastati 03.03.55 invaliidina, surn. 11.08.1955 Bratskis. VR II/3. [R1; R2; J.Pihlau Auraamat; ERA. R-1-1-309; Sõjamuuseum]

LILLEMA, Julius, Jaan m, eluk. Võrumaa, 1941 Punaarmee, Eesti korpus, 921. laskurpolk, jefreitor, 02.01.1943 teadmata kadunud. [KRA, 9-4-2]

LILLEMAA, Verner, Juhan m, s. 22.10.1920 Harjumaa Kolga v., eluk. sama, 6 kl., kalur. Soome armeesse 05.09.1943, III/JR47, 5./JR200. Tagasi Eestisse 19.08.1944, Kehra õppelaager. Mobiliseeriti Punaarmeesse oktoobris 1944, deserteeris, metsavend Kolga vallas E. Vaumanni salgas. Arreteeriti 15.09.1945, trib. 29.04.46 §58-1a, surmaotsus; Tallinna vangla nr.1, otsus täide viidud 28.06.1946. [R2; R6-4; R8/1; R9; sp2]

LILLEMETS, Nikolai Ilja ,. s. 06.01.1908 Narva, eluk. Narva Kreenholmi 15-9, 6 kl., kangur, 1941 mobiliseeriti Punaarmeesse, Sverdlovski obl., 787. üksik-ehituspataljon, Eesti korpus, nooremseersant, 22.09.1942 suunati Podolski Sõjakooli, eriülesannetega Virumaa üksus. [ERAF 4-1-234, R9]

LILLEMETS, Rudolf, Mart m, s. 07.02.1913 Tallinn, eluk. Tallinn Sinika 2, 6 kl., kangur, 1941 mobiliseeriti Punaarmeesse, Arhangelski obl., ehituspataljon, tööline, Eesti korpus, luurerühm, 02.01.43 langes sõjas. [R9; ERAF, kart. 23, KRA, 9-4-2]

LILLEMETS, Voldemar, Juhannes m, s. 1924 Virumaa Salla v., 6 kl., 1944 mobiliseeriti Punaarmeesse, 1945 483. suurtükiväepolk. [ERAF, 5SM-1-3]

LILLEMÄE, Evald m, s. 26.07.1919 Harjumaa Kiiu v. Pirsallika k., meremees. Eesti kaitseväes ajateenija, viidi üle Punaarmeesse, langes sakslaste kätte suvel 1941, sõjavangis Königsbergis, vab. 09.11.1941. Soome armeesse 23.02.1944, 13./JR200, I/JR200. Tagasi Eestisse 19.08.1944. Metsavend Tabiveres kuni 1945. Surn. 06.06.1993. [sp2]

LILLEMÄE, Evald, Johannes (Juhan) m, s. 24.03.1919 Virumaa, eluk. Virumaa Järve v., põllutööline, ajateenija. 06.1941 saadeti sunniviisil Venemaale, oli saksa sõjavangis Königsbergis, 09.11.1941 vab. Valgas. 02.02.1945 Punaarmees, 8. ehituspataljon, 4. rood. [R9, ERAF, 5SM-1-3]

LILLEMÄE, Ilmar, Karl (Kaarel) m, s. 15.10.1917 Virumaa Mäetaguse v., eluk. Jõhvi, 6 kl., tekstiilitööline, Kreenholmi Manufaktuur. 1941 mobiliseeriti Punaarmeesse, Sverdlovski obl. Rež, 787. töökolonn, lihttöödel, Eesti korpus, 300. laskurpolk, jefreitor, vanemtelefonist, 12.10.1944 langes Saaremaal. [R9; ERAF, kart. 23, KRA, 9-4-2]

LILLEMÄGI, Jakob m, s. 08.02.1921 Pärnumaa Tori v., eluk. Pärnu, 05.11.1941 surmaotsus, § Julgeolekupolitsei; RO, ELKNÜ, MOPR-i ja hävituspataljoni liige.[RAg; B; ERK II/1]

LILLEMÄGI, Jakob, Gustav m, 1941 Tallinna Töölispolk. [ERA, R-1728-1-23]

LILLEMÄGI, Johannes, Jüri m, s. 1909 Harjumaa, algh., sepp, 1941 Venemaale, Udmurdi ANSV Kambarka, 19-23.06.1942 mobiliseeriti Punaarmeesse. [ERA. R-1-5-33]

LILLENURM, August, Kaarel (Karl) m, s. 1913, eluk. Läänemaa Ridala v. Haeska k., 1941 11. Läänemaa hävituspataljon. [Prestuplenija… lk. 336]

LILLENURM, Roland, Johannes (Johan) m, 1941 Tallinna Töölispolk, 2. pataljon. [ERA. R-1728-1-23, Prestuplenija… lk. 336]

LILLEORG (end. Greenberg), August-Elmar, Eduard m, s. 09.02.1911 Virumaa Haljala v., eluk. Palmse v. Vergi k., Vihula v. Noonu k., 4 kl., kalur-motorist. 1941 hävituspataljon, vene piirivalve ja NKVD agent, veendunud kommunist, 1941 hävituspataljoni liige, mobiliseeriti Punaarmeesse, Arhangelski obl., 110. töökolonn, puutööline, Eesti korpus, snaiper. [R9; ERAF kart. 23, Prestuplenija… lk. 336]

LILLEORG, Eduard, Gustav m, 1941 Tallinna Töölispolk. [Prestuplenija… lk. 336]

LILLEPEA, Aleksander, Joosep m, s. 20.05.1903 Virumaa Aaspere v. Ahila k., eluk. Virumaa Undla v. Kadrina, põllutööline, 06.08.41 Narva. Partei liige, 1941 hävituspataljoni juht, aitas kaasa inimeste äraviimisele. [ERA. R-64-1-130, Prestuplenija… lk. 336]

LILLEPEA, August, Mihail m, s. 1908, 1942 Punaarmees. [ERA. R-1-5-31]

LILLEPEA, Leonhard, Juhan m, s. 1915, 8 kl., jefreitor, alates 18.07.1943 Vjaltsevi nimelise Narva partisanisalga nr. 572 liige. [ERAF, 4-1-248, 236]

LILLEPEA, Voldemar, Artur m, s. 1923 Virumaa, 4 kl., 23.12.1944 mobiliseeriti Punaarmeesse, 63. tagavaralaskurpolk, 26.01.1945 deserteeris väeosast. [ERAF, 5SM-1-3]

LILLEPOOL Erni m, s. 18.02.1925 Harjumaa Kõnnu v. Pärispea k., eluk. sama, lukksepa õpilane. Soome armeesse 11.09.1943, JR6, III/JR47, 13./JR200. Tagasi Eestisse 19.08.1944. Mobiliseeriti Punaarmeesse jaanuaris 1945, vab. oktoobris 1949. [sp2]

LILLEPRUUN, Rudolf, Ludvig m, s. 1907 Tallinn, eluk. sama, 5 kl., tööline, 1941 Punaarmees Kirovi obl., arr. 05.08.41, §58-10 lg.2, Sverdlovsk, 01.10.41 otsustati vabastada. Nõukogudevastane agitatsioon. [R8/1]

LILLEPUU, Arnold m, Harjumaa osakonna miilits, 1941 miilitsa hävituspataljon. [ERA. R-1728-1-16]

LILLEPUU, Julius, Hindrik m, s. 1908 Järvamaa, 6 kl., 28.10.1944 mobiliseeriti Punaarmeesse, 63. tagavaralaskurpolk, 15.06.1945 deserteeris väeosast. [ERAF, 5SM-1-3]

LILLESAAR, Paul, Peeter m, s. 28.04.1908, eluk. Hiiumaa Kõrgessaare v. Rootsi k., põllutööline. 03.07.41 mobiliseeriti Punaarmeesse, Eesti korpus, 921. laskurpolk, 19.10.1944 langes Sõrve säärel. [R9; Lääne Sõna; KRA, 9-4-2; O.Mägi]

LILLESAAR, Voldemar, Anton m, eluk. Narva, 1941 Punaarmee, Eesti korpus, 925. laskurpolk, 25.11.1943 surn. haigusesse. [KRA, 9-4-2]

LILLESIIM, Madis, Madis m, s. 04.09.1914 Läänemaa Kirbla v., eluk. Tallinn, Õle 7-9, 6 kl., tööline, köitja trükikojas Ühiselu. 1941 mobiliseeriti Punaarmeesse, Sverdlovski obl. Krasnouralsk, 789. tööpataljon, tööline, Eesti korpus, 300. laskurpolk, 12.10.1944 langes lahingus Saaremaal. [R9; ERA. 5056-1-6,14]

LILLEVERE, Aleksander, Mart (Martin) m, s. 14.07.1908 Põltsamaa, eluk. Põltsamaa Kingu 22, 6 kl., ehitustööline. 1941 17. hävituspataljon Viljandis, 1941 mobiliseeriti Punaarmeesse, Omski obl. kolhoos "Karl Marx", Eesti korpus, 7. laskurdiviis, 482. üksik luurerood., seersant. [R9; ERAF kart. 23, ERAF, kart. 6-2, Prestuplenija… lk. 336]

LILLEVÄLI, Andrei, Andrei m, s. 12.1913 Pärnu, eluk. sama, 9 kl., operatiivtöötaja miilitsas, 1941 mobiliseeriti Punaarmeesse, kompartei liige, vanemseersant, Eesti korpus, alates 10.03.1944 partisanisalga liige. [ERAF, 4-1-248, R9]

LILLEVÄLI, Evald, Mihkel m, s. 1913, eluk. Tallinn Laulupeo 4-6, 1941 Tallinna hävituspataljon, 1941 mobiliseeriti Punaarmeesse, 21.12.1942 langes Velikije Luki all. [R9; V.Luki in memoriam, Prestuplenija… lk. 336]

LILLEVÄLI, Ferdinand, Mihkel m, s. 08.1916 Tallinn, eluk. Tallinn Tatari 62-8, 6 kl., tööline tselluloosivabrikus. 1941 mobiliseeriti Punaarmeesse, Arhangelski obl. Kotlas, lihttööline, Eesti korpus, 925. laskurpolk, 20.10.1944 langes lahingus. [R9; ERA. 5056-1-14]

LILLEVÄLI, Rudolf-Richard, Joosep m, s. 08.01.1919, eluk. Tartumaa Sadala v, postiametnik, kapral, ajateenija. 28.06.1941 saadeti sunniviisil Venemaale, oli saksa sõjavangis Königsbergis, 09.11.1941 vab. Valgas, 30.01.1945 Punaarmees 7. ehituspataljon, 1. rood. [R9, ERAF, 5SM-1-3]

LILLIK, Aleksander, Timofei m, s. 1914 Petserimaa Mäe v., Punaarmees 122. laskurdiviis, 917. laskurpolk, 14.01.1945 deserteeris väeosast. [ERAF, 5SM-1-3]

LILLIPUU, Hermann m, s. 13.01.1915 Hiiumaa Emmaste v., eluk. sama, 1941 Punaarmee. [O.Mägi]

LILLO, Arnold, Gustav m, 1941 Punaarmee, Eesti korpus, 86. sanpataljon, jefreitor, 11.04.1945 surmateade ENSV Sõjakomissariaati. [KRA, 9-4-3]

LILLO, Rudolf, Jaan m, s. 1898 Võrumaa Orava v., eluk. Omski obl. Võkulovski raj., teenistuja, 04.03.1944 mobiliseeriti Punaarmeesse, 8. laskurkorpus, 7. laskurdiviis, 27. laskurpolk, 14.02.1945 jäi maha Tapa jaamas, saadetud tagasi polku - 10 päeva aresti. [ERAF, 5SM-1-2]

LILLOSON, August, Ivan m, s. 1884 Võrumaa Võru v., 23.08.1941 surmaotsus, § Julgeolekupolitsei; omal sõnul parteitu kommunist, Võru 17. hävituspataljoni liige, terroriseeris ümbruskonda ja ähvardas kogu küla maha põletada. [RAg; B; ERK II/1, ERA. R-1728-1-14]

LILOVEER (Lilover), Elmar, August m, s. 1923, eluk. Võrumaa Võru v. Ola k., (Hola k.), partei liige, 1941 hävituspataljon, 1941 mobiliseeriti Punaarmeesse, Eesti korpus, surn. 1943. [R9, A.K. kaust 9-4, Prestuplenija…lk. 336, ERA. R-1728-1-10]

LILOVEER (Lilover), Gustav, August m, s. 1919, eluk. Võrumaa Võru v. Ola k., (Hola k.), 1941 hävituspataljon, partei liige, komnoorte sekretär, 1941 mobiliseeriti Punaarmeesse, Eesti korpus, surn. 1943. [R9, A.K. kaust 9-4, Prestuplenija… lk. 336, ERA. R-1728-1-10]

LILP, Arnold, Mihkel m, s. 1921, eluk. Hiiumaa Kõrgessaare p.-ag., põllutööline. 1941 Läänemaa 11. hävituspataljon, 03.07.1941 mobiliseeriti Punaarmeesse. [R9; Lääne Sõna, Prestuplenija… lk. 336]

LILP, Arvid m, s. 1925, eluk. Hiiumaa Kõrgessaare v. Isabella k., 1941 Punaarmee, Eesti korpus, 925. laskurpolk. [O.Mägi]

LIMA, Aleksander, Joosep m, 1941 4. hävituspataljon. [Prestuplenija… lk. 336]

LIMBACH, Johannes, Johan m, s. 24.05.1919 Harjumaa Iru v., eluk. Tallinn Valge 13b-5, 9 kl., lukksepp. Punaarmee 22. territoriaalkorpus, 627. suurtükiväepolk, ajateenija. 1941 saadeti sunniviisil Venemaale, Sverdlovski obl. 964. tööpataljon, lukksepp, Eesti korpus, 23. suurtükiväepolk, 08.05. 1945 teade ENSV Sõjakomissariaati; langenud, surnud ja teadmata kadunute nimekiri. [R9; ERA. 5056-1-15]

LIMBERG, Marie (Maria), Rein n, s. 03.01.1902, eluk. Tallinn, 1941 hävituspataljon, Töölispolk, partei liige, 1942 Eesti korpus. [R9; A.K. kaust 10, Prestuplenija… lk. 336, ENSV ajalugu III]

LIMBERK, Richard, Oskar m, s. 23.11.1921 Tomski obl., eluk. Tallinn Heeringa 6a-1, 6 kl., riietur, artellis R.Ü.T. 1941 mobiliseeriti Punaarmeesse, Tšeljabinski obl. Tšebarkul, töökolonn, kokk, Eesti korpus, 300. laskurpolk, 12.10.1944 langes Saaremaal. [R9; ERAF, kart. 23, KRA, 9-4-2]

LIMBO, August, Karl m, s. 1918, eluk. Tallinn Estonia pst. 27-6, 1941 Tallinna Töölispolk, 2. pataljon, 5. rood, 1. rühm, 2. jao komandör, kapral. [ERA. R-1728-1-23, Prestuplenija… lk. 336]

LIMBO, Eduard, Kristjan m, s. 1911 Võrumaa, Punaarmees 8. laskurkorpus, 249. laskurdiviis, 921. laskurpolk. [ERAF, 5SM-1-3]

LIN (Liin), Elmar, Paul m, Venemaa eestlane, s. 1917, Kalinini obl. Serežinski rajoon Golovskovo k., metsatööl tööpataljonis, 09.12.1942 erinõup., §58-14, 58-10 lg.2, 10a. [Memorial]

LINALAID, Erich, Ferdinand m, s. 15.07.1915 Tallinn, EV nooremleitnant . 27.06.1941 saadeti sunniviisil Venemaale, Punaarmee 625. polk. Surn. 05.05.1943 Nõmmel. [R9; J.Haud]

LINAMÄE (Linnamäe), Alfred, Juhan (Johannes) m, s. 1906, eluk. Paide Turu 3, 1941 Tallinna 4. hävituspataljon, autojuht. [ERA. R-1728-1-4]

LINAMÄE, Erich, Juhan (Johan) m, s. 10.1910 Harjumaa Raasiku v., eluk. sama, 6 kl., talupoeg. 1941 mobiliseeriti Punaarmeesse, Arhangelski obl., tööpataljon, lihttööline, Eesti korpus, 925. laskurpolk, nooremseersant, 21.09.1944 langes Eestis. [R9; ERAF kart. 23, KRA, 9-4-2]

LINASK, Jaan, Jaan m, s. 08.07.1913 eluk. Kehra, 1941 20. hävituspataljon, 1941 mobiliseeriti Punaarmeesse, 36. üksik-sapööripataljon, surn. 13.03.1942, maetud Sverdlovski obl. Kamõšlovi kalmistu. [R9; U.Usai IR, 2R, Prestuplenija… lk. 336]

LINASK, Jaan, Jakob m, eluk. Tallinn Päikese 3-2, 1941 punaarmeelane. [Prestuplenija… lk. 336]

LINAT, Herbert m, eluk. Tallinn J. Tompi 50-71a, 1941 4. hävituspataljon. [Prestuplenija… lk. 337]

LINBERG, Nikolai, Otto m, s. 1915, eluk. Tallinn Lutheri 14-14, 1941 Tallinna Töölispolk. [Prestuplenija… lk. 337]

LIND, Arvet m, 1941 hävituspataljon. [Prestuplenija… lk. 337]

LIND, Edmund m, eluk. Tallinn-Kopli V.-Balti 35-2, partei liige, 1941 hävituspataljon. [Prestuplenija… lk. 337]

LIND, Ferdinand-Armin m, s. 16.08.1900 Tartu, eluk. Tallinn, 18.09.1941 hukatud, Tallinn, § Julgeolekupolitsei; MOPR-i ja hävituspataljoni liige. [RAg; B; ERK II/1]

LIND, Konstantin, Karl m, s. 1912 Harjumaa, kõrgh. insener, tekstiilikombinaat Kommunar, 1941 Venemaale, Tatari ANSV, naftabaas, 1942 Punaarmees. [ERA. R-1-5-31]

LIND, Lembit, Jakov m, s. 10.11.1920 Tallinn, eluk. Tallinn Herne 8-6, lõpetamata kõrgh., velsker. 1941 mobiliseeriti Punaarmeesse, Kaasanis laagris, Tšeljabinski obl., 1044. töökolonn, velsker, Eesti korpus, 267. sanitaarpataljon, n. leitnant, 30.(29.) 09.1944 surn. haavadesse. [R9; ERA. 5056-1-6,14]

LIND, Peeter, Jaan m, s. 01.01.1915 Krasnojarski krai, keskh., Punaarmees, Eesti korpus, 04.1944-04.1945 Podolski sõjakool, 27. polgu komandöri abi suurtükiväe alal, nooremleitnant, erru 1952 (kapten). [V.Villemsoo]

LIND, Valentin m, 1941 Tallinna Töölispolk. [Prestuplenija… lk. 337]

LIND, Voldemar, Josip (Josep) m, s. 1919 Tartumaa, Punaarmees 8. laskurkorpus, 249. laskurdiviis, 925. laskurpolk. [ERAF, 5SM-1-2; ERAF, 5SM-1-3]

LINDBERG, Alfred m, 1941 hävituspataljon. [Prestuplenija… lk. 337]

LINDE, Meinhard, Gustav m, 1914 Tartumaa, algh., 1941 Venemaale, Udmurdi ANSV Kambarka, 19-23.06.1942 mobiliseeriti Punaarmeesse. [ERA. R-1-5-33]

LINDEBERG, August, Konstantin m, s. 24.01.1903, 1941 7. hävituspataljon. [ERA. R-1728-1-6, Prestuplenija… lk. 337]

LINDEGRÖN (Lindegren), Koit, August m, s. 21.08.1920 Võrumaa Urvaste v., eluk. sama. Sõjakooli aspirant, viidi üle Punaarmeesse, langes sakslaste kätte 17.07.1941. Soome armeesse 01.10.1943, JR6, III/JR47, 2./JR200, vab. 18.09.1944, läks Rootsi. Surn. 25.01.2010 Stockholmis. [R9; sp2]

LINDEGRÜN, Albert, Jaan m, s. 28.01. 1907 (1902), eluk. Tallinn Vene-Balti 133-3a, 1941 Tallinna 7. hävituspataljon. [ERA. R-1728-1-6; AIS]

LINDEKEP, Libert, Jaan m, 1941 7. hävituspataljon. [ERA. R-1728-1-6]

LINDEMAN, Ferdinand, Juhan m, s. 05.07.1886 Tallinn, keskh., Eesti sõjaväes 1918-40, . EV major, erialalt suurtükiväelane. 1940 Eesti Rahvaväe Varustusvalitsuse laskemoonaladu, Tapa laoülem. Arr. 1941, Molotovi obl. Ussollag, surn. 18.10.1941, suri enne kohut. [R3; R8/1; ERA, 495-12-500; J.Pihlau Auraamat]

LINDEMANN (Lindeman), Otto, Karl m, s. 1922, eluk. Virumaa Narva, 1941 mobiliseeriti Punaarmeesse, Eesti korpus, 27. laskurpolk, 17.09.1944 langes Eestis. [R9; A.K. kaust 6-2,6-51; KRA,'. 9-4-2]

LINDEPUU, Ernst, Johannes (Juhan) m, s. 06.1908 Valgamaa, eluk. Tallinn Uus-Hollandi 11-1, 3 kl., lihttööline, Eesti metsatööstus. 1941 mobiliseeriti Punaarmeesse, Sverdlovski obl., 788. tööpataljon, Eesti korpus, 354. laskurpolk, seersant, 17.09.1944 teadmata kadunud. [R9; ERAF kart. 23, KRA, 9-4-2]

LINDES, Vladimir, Aleksander m, s. 22.04.1911 Narva, eluk. Virumaa Sillamäe, keskh., raamatupidaja. 1941 mobiliseeriti Punaarmeesse, Arhangelsk, 1110. tööpataljon, kirjutaja, Eesti korpus, 26.06.1946 teade ENSV Sõjakomissariaati; langenud, surnud ja teadmata kadunute nimekiri. [R9; ERA. 5056-1-15]

LINDJÄRV, Oskar, Tõnu m, s. 08.1913 Harjumaa Kloostri v., eluk. Keila, Uus 11, 6 kl., raudteeside, tööline. 1941 mobiliseeriti Punaarmeesse, Leningradi obl., kindlustustööline, Eesti korpus, 921. laskurpolk, 22.09.1944 hukkus. [R9; ERA. 5056-1-14]

LINDKVIST, Anders, Lars m, s. 19.12.1894 Läänemaa Vormsi saar, keskh., Eesti sõjaväes 1918-40, EV major, Kaitseliidu Lääne Maleva pealik, vabastati sõjaväeteenistusest 31.08.1940. Arr. 19.04.41 Tallinn, Kreuksi 6a-6, trib. 02.07.41 §58-6, 58-9, 58-11; surmaotsus; otsus täide viidud 03.07.1941 Sverdlovsk. [R2; ERA. R-1-1-309; J.Pihlau Auraamat]

LINDMAA, Georg, Jüri m, s. 29.07.1895 Järvamaa Lehtse v., eluk. Tallinn Heeringa 25-7, 5 kl., raudteelane, kaubakaaluja. 1941 mobiliseeriti Punaarmeesse, Sverdlovski obl. Irbiti jaamas metsatööl, Eesti korpus, leitnant, roodukomandör, 21.11.1944 langes lahingus. [R9; ERA. 5056-1-14]

LINDMETS, Voldemar, Artur m, s.1910, algh., sadulsepp, artell "Proletarski Trud", 08.1942 Punaarmees 249. eesti laskurdiviis, 917. polk. [ERA. R-1-5-33]

LINDMÄE, August m, s. 20.08.1904, 20.08.1941 surmaotsus, § Julgeolekupolitsei; valla usaldusmees ja kommunismi pooldaja, jälgis kommunismi vastaseid ja metsa põgenejaid, ähvardas neid üles anda ja üles puua, kui Punaarmee Palamuse uuesti vallutas, käis koos hävituspataljoni meestega haarangutel. [RAg; B; ERK II/1]

LINDPERE, Jaan, Aleksander m, s. 22.02.1911 Tartumaa Laius-Tähkvere v., 6 kl., tööline, 1941 Jõgeva hobulaenutuspunkti juhataja, Viljandi hävituspataljon, Narva Töölispolk, Novosibirski obl., kolhoos "Edasi", Eesti korpus, 7. laskurdiviis, kompartei liige, jefreitor, alates 08.1942 Talvi nimelise partisanisalga nr. 551 liige. [ERAF, 32-1-8]

LINDPERE, Kusta, Juhan m, s. 14.01.1893 Võrumaa Timo v., keskh. EV 7. jalaväerügement, major. Vabastati sõjaväeteenistusest 01.08.1940. Surn. 11.12.68 Ühendkuningriik Chichester. [ERA. R--1-1-309]

LINDSAAR, Peeter, Karla m, s. 12.07.1906 Võrumaa Vastse-Antsla eluk. Tallinn, EV 7. jalaväerügement, leitnant,. Punaarmee 22. territoriaalkorpus 42. laskurpolk, 02.07.41 saadeti sunniviisil Venemaale, 1941 suvel läks sakslaste poolele üle. 1944 Omakaitse allohvitseride koolis Kehtnas. Surn. 06.11.1990 Austraalias Sydneys. [R9; ZEV IV köide; Elias Kasak; Sõjamuuseum]

LINDSALU, Hans, Hans m, s. 1915 Järvamaa, 6 kl., 16.10.1944 mobiliseeriti Punaarmeesse, 63. tagavaralaskurpolk, 08.03.1945 deserteeris väeosast. [ERAF, 5SM-1-3]

LINDSOMIT, Frihiof m, Tallinna 8. jaoskonna miilits, 1941 miilitsa hävituspataljon. [ERA. R-1728-1-16]

LINDVEE, Karl, Eduard m, eluk. Tallinn, 1941 Punaarmee, Eesti korpus, 300. laskurpolk, jefreitor, 12.10.1944 langes Saaremaal. [KRA, 9-4-2]

LINDVERS Aleksander, Martin m, s. 13.03.1916 Harjumaa Keila v., eluk. Tallinn, Raua 60-28, 6 kl., lukksepp, veobaas, Rannavärava nr. 2. 1941 mobiliseeriti Punaarmeesse, Udmurdi ANSV Kambarka, 791. tööpataljon, lihttööline, Eesti korpus, 1. laskurpolk, õppepataljon, kursant, 300. laskurpolk. 19.11.44 surmateade ENSV Sõjakomissariaati. [R9; ERA. 5056-1-6]

LINEMAN, Herbert m, 1941 Punaarmee, 12.05.1945 surma teade ENSV Sõjakomissariaati. [KRA, 9-4-3]

LING, Aleksander, Jüri m, s. 24.07.1906 Läänemaa Palivere v., eluk. Tallinn, malmivalaja. 18.09.1941 hukatud, Tallinn, § Julgeolekupolitsei; Töölispolgu liige, sõdis sakslaste vastu, GPU informaator. [RAg; RAs; B; ERK II/1]

LING, Rahvael, Josif m, s. 1911 Saaremaa, 4kl., 02.02.1945 Punaarmees 8. ehituspataljon, 1. rood, oli saksa sõjaväes. [ERAF, 5SM-1-3]

LING, Valerian, Josif m, s. 1915 Saaremaa, 4 kl., 02.02.1945 Punaarmees, 8. ehituspataljon, 1. rood, oli saksa sõjaväes. [ERAF, 5SM-1-3]

LINHOLM, Edgar m, s. 29.10.1925 Harjumaa Kõnnu v. Pärispea k., kalur Loksal. Soome armeesse 05.11.1943, 5./JR200. Tagasi Eestisse 19.08.1944, Kehra õppelaager. Mobiliseeriti Punaarmeesse aprillis 1945, tööpataljon, vab. veebruaris 1947. Surn. 18.04.1998 Loksal. [sp2]

LINHOLM, Erald m, s. 21.05.1923 Harjumaa Kõnnu v. Pärispea k., kalur. Soome armeesse 01.10.1943, III/JR47, 1./JR200. Tagasi Eestisse 19.08.1944, Kehra õppelaager. Mobiliseeriti Punaarmeesse 1945, tööpataljon, vabanes 1947. Surn. 14.02.2006 Tallinnas. [sp2]

LINK, Arkadi m, s. 1923, ELKNÜ 1940-1941. 1941 hävituspataljon, vangla nr.1, 1. kat. valvur. [Prestuplenija… lk. 337]

LINKA, Albert, Mihkel m, s. 1912 Põltsamaa, eluk. Tallinn Kungla 5-22, 6 kl., 1941 Punaarmee, alates 08. 1942 Talvi nimelise partisanisalga nr. 551 liige, 29.12.1942 langes vangi, 11.12.1944 surma teade ENSV Sõjakomissariaati. [ERA. 4-1-248, 262, KRA, 9-4-3]

LINKMAN, Aleksander, Karl m, s. 1912 Jaroslavl, 4 kl., kolhoosnik, 1942 Punaarmees. [ERA. R-1-5-31]

LINKSER, Meier m, 1941 4. hävituspataljon. [Prestuplenija… lk. 337]

LINNAKS, Väino, Gustav m, s. 02.1918 Järvamaa Koigi v., eluk. Tallinn Loode 6-3, 6 kl., tööline, varustuskontoris laovanemana. 1941 mobiliseeriti Punaarmeesse, Tšeljabinski obl. Zlatoust, ehitustööline, Eesti korpus, 917. laskurpolk, 12.10.1944 surn. lahingus Saaremaal saadud haavadesse. [R9; ERA. 5056-1-6,14]

LINNAMÄE, Karl, Juhan m, s.1916 Tartumaa, 5 kl., 16.11.1944 mobiliseeriti Punaarmeesse, 63. tagavaralaskurpolk, 16.01.1945 deserteeris väeosast. [ERAF, 5SM-1-3]

LINNAS, Evald, August m, Venemaa eestlane, s. 1922 Arhangelski obl. Oparino rajoon, punaarmeelane, 925. ehituspataljon, kolhoos "Uus Tee", 29.03.1943, 249. eesti laskurdiviisi sõjatribunal, § 58-1b, 10+5a. [Memorial]

LINNAS, Mart, Peeter m, s. 1922, eluk. Võrumaa Rõuge k/n. Rõuge sovh., 7. laskurdiviisi ratsaluure eskadron. [Joann Toomik]

LINNAS, Rudolf, Paul m, s. 23.11.1917, eluk. Võrumaa Antsla v., vabatahtlikult Punaarmees, 1941 Paide 15. hävituspataljon. [Prestuplenija… lk. 337]

LINNAST, Boris, Jaan m, 1941 Tallinna Töölispolk, 2. pataljon, 5. rood, 1. rühm, 3. jagu, kapral. [ERA, R-1728-1-23, Prestuplenija… lk. 337]

LINNAST, Linda n, eluk. Pärnumaa Vara k. Audru p-ag. Ohaka t., 1941 hävituspataljon. [ERA. R-1728-1-19]

LINNEBERG, Bruno-Aleksander, Aleksander m, s. 14.09.1899 Tallinn, kõrgh, EV Merejõudude Staap, II osakond, kaptenmajor. 29.10.40 Punaarmees, vabastati sõjaväeteenistusest mereväes 28.12.40. Surn. Stockholmis 31.01.1964. [ERA,.495-12-500; Sõjamuuseum]

LINNO, Edmund m, s.19.03.1905 Tallinn, EV vanemallohvitser. Mobiliseeriti Punaarmeesse 07.1941, pääses 25.08.1941 hukkuvalt laevalt „Eestirand". Soome mereväkke 17.09.1943. 1944 läks Rootsi. Surn. 17.05.1972 Handenis. [R9; sp2]

LINNO, Edmund, Hans m, 1940 Eesti Rahvaväe Varustusvalitsuse laskemoonaladu, laohoidja, EV v.maat, jäeti sõjaväeteenistusse Punaarmees. [ERA. 495-12-500; AIS]

LINNO, Konstantin, Karl m, s. 1912 Harjumaa, kõrgh., insener, sidepataljon, 1941 Venemaale, Udmurdi ANSV Kambarka, 19-23.06.1942 mobiliseeriti Punaarmeesse. [ERA. R-1-5-33]

LINNO, Paul, Jaan m, s. 22.06.1915 Virumaa Roela v. Tammiku-Liivaküla, eluk. Rakvere Kuke 20-5. Jäneda PT Keskkool, põllumajapidamise juhataja, Rakvere raj. vanemagronoom. 1941 mobiliseeriti Punaarmeesse, Arhangelski obl., tööpataljon, tööline, Eesti korpus, 249. laskurdiviis, 05.10.1944 langes lahingus. [R9; ERA. 5056-1-14]

LINNOK, Jaan, Trofim m, s. 26.01.1899 Petserimaa Mäe v., eluk. sama, 26.08.1941 hukatud, Petseri, § Julgeolekupolitsei; EKP kandidaat ja Mäe valla TK abiesimees, aktiivne kommunist, kogus andmeid elanike poliitilise meelsuse kohta, hävituspataljoni liige, käis haarangutel. [RAg; ERAF; B; ERK II/1]

LINNOK, Paul, Jaan m, s. 16.08.1923 Petserimaa Mäe v., eluk. sama, 26.08.1941 hukatud, Petseri, § Julgeolekupolitsei; komsorg, tegi aktiivselt propagandat, hävituspataljoni liige, omas relva, sõja ajal põgenes Venemaale. [RAg; ERAF; B; ERK II/1]

LINNUMETS, Vassili, Matvei m, s. 1921 Petserimaa, 6 kl., tööline, Punaarmees 7. eesti laskurdiviis, 27. laskurpolk, 29.06.1942 deserteeris väeosast, 08.07.1942 peeti kinni. [ERAF, 5SM-1-2]

LINNUPÕLD, Rudolf, Madis m, s. 29.12.1917 Tallinn, eluk. Tallinn Kalevi 18-19, 9 kl., plekksepp, madrus praamil Viru õli. 1941 mobiliseeriti Punaarmeesse, Molotovi obl. Zakamsk, tööpataljon, Eesti korpus, 921. laskurpolk, jaokomandör, 19.11.1944 hukkus. [R9; ERA. 5056-1-14,15]

LINNUS, Roland, Elmar m, Punaarmees, Eesti korpus, 921. laskurpolk, 30.11.1944 teade ENSV Sõjakomissariaati; langenud, surnud ja teadmata kadunute nimekiri. [ERA. 5056-1-15]

LINNUS, Siimon, Ilja m, s. 1923 Petserimaa Järvesuu v., 6 kl., talunik, 1945 Punaarmees 122. laskurdiviis, 921. laskurpolk, oli saksa sõjaväes. [ERAF, 5SM-1-3]

LINS, A., J. m, eluk. Tallinn Vana-Kalamaja 6-2, 1941 7. hävituspataljon. [ERA. R-1728-1-6]

LINT, Helmut, Juhannes m, Punaarmees, Eesti korpus, 921. laskurpolk, 20.11.1944 teade ENSV Sõjakomissariaati, kas langenud või teadmata kadunud. [ERA. 5056-1-15]

LINT, Richard, Peeter m, s. 03.06.1919 Tartumaa Konguta v., eluk. Puhja v., 9 kl., tegevväelane, 1941 saadeti sunniviisil Venemaale, Sverdlovski obl. Nižni Tagil, 640. töökolonn, Eesti korpus, vanemseersant, alates 10.03.1944 partisanisalga liige. [ERAF, 4-1-248; R9]

LINTS, Rudolf-Johannes, Priidik m, s. 22.03.1891 Läänemaa., kõrgh., EV kolonelleitnant, 1934-40 Kaitseliidu Tallinna Maleva pealik, 28.06.40 vallandati, määratud 2. üksikjalaväepataljoni likvideerijaks. Arr. 14.06.1941 Tallinn Tina 8-6, erin. 28.02.42 §58-13; surmaotsus; Sverdlovski obl. Sosva, otsus täide viidud 24.04.1942 Sverdlovski vanglas. VR I/3. [R1; R6-2; ERA. 495-12-500; J.Pihlau Auraamat]

LIPAND, Paul, Mihkel m, ELKNÜ 1940, 1941 Viljandi 17. hävituspataljon. [ERA. R-1728-1-6; AIS]

LIPARTOV, Miron, Feodor m, 1941 4. hävituspataljon. [Prestuplenija… lk. 338, ERA. R-1728-1-4]

LIPATOV, Arkadi, Jaan m, s. 01.02.12. 1941 Kehra hävituspataljon, komnoor. [Prestuplenija… lk. 338; AIS]

LIPIN, Aleksandr, Ivan m, eluk. Petserimaa, 1941 Punaarmee, Eesti korpus, nooremleitnant, 21.03.1945 langes sõjas. [KRA, 9-4-2]

LIPING, Martin, Jakob m, s. 07.1920 Tartumaa Vaimastvere v., eluk. sama, 4 kl., traktorist, Tartu hävituspataljon. 1941 mobiliseeriti Punaarmeesse, Tšeljabinski obl., kolhoos Uus Elu, ehitustööline, Eesti korpus, 921. laskurpolk, 29.12.1942 hukkus. [R9; ERA. 5056-1-14]

LIPING, Rasmus m, 6. jaoskonna miilits, 1941 miilitsa hävituspataljon. [ERA. R-1728-1-16]

LIPLAP, Robert, Aleksander m, s. 1916, 8 kl., seersant, Punaarmees, alates 10.03.1944 partisanisalga liige. [ERAF, 4-1-116, 248]

LIPMEISTER, Kalju, Jaan m, s. 1914 Võrumaa, 06.09.1944 mobiliseeriti Punaarmeesse, 63. tagavaralaskurpolk, 13.02.1945 deserteeris väeosast. [ERAF, 5SM-1-3]

LIPP, Artur, Johannes m, s. 1906, eluk. Tallinn Valgevase 14-3, 1941 hävituspataljon. [Prestuplenija… lk. 338; AIS]

LIPP, Edgar, Madis m, eluk. Saaremaa, 1941 Punaarmee, Eesti korpus, 921. laskurpolk, 21.12.1942 teadmata kadunud Velikije Luki all.. [KRA, 9-4-2]

LIPP, Fjodor, Jaan m, s. 1908 Saaremaa, 4 kl., 02.02.1945 Punaarmees 8. ehituspataljon, 1. rood, oli saksa sõjaväes. [ERAF, 5SM-1-3]

LIPP, Johannes, Joosep m, s. 17.12.1905 Simbirski kub., eluk. Tallinn, mehhaanik. 18.09.1941 hukatud, Tallinn, § Julgeolekupolitsei; aktiivne kommunist, hävituspataljoni liige. [Rag; RAs; B; ERK II/1]

LIPP, Johannes, Kustav m, s. 1904 Harjumaa Kõue v., eluk. Harjumaa Ardu k., 1941 Töölispolk. [ERA. R-1728-1-19]

LIPP, Johannes, Mart m, s.1903 Tartumaa Avinurme v., 6 kl., leitnant, 1940 Punaarmee, 22. territoriaal- korpus, 180. laskurdiviis, 86. laskurpolk. [ERAF, 5SM-1-3]

LIPP, Nikolai, Johannes m, ELKNÜ. 1941 hävituspataljon. [ERA, R-1728-1-19; AIS]

LIPP, Silva n, eluk. Virumaa Rakke, 1941 1. hävituspataljon. [Prestuplenija… lk. 338]

LIPPAINEN, Nikolai m, 1941 7. hävituspataljon. [Prestuplenija… lk. 338, ERA. R-1728-1-6]

LIPPER, Peeter m, 1941 Tallinna Töölispolk, 1. pataljon. [ERA. R-1728-1-23]

LIPPINO, Rasmus, Johannes m, s. 1923, 7. jaoskonna miilits, 1941 Miilitsa Divisjon, 3. rühm. [ERA. R-1728-1-16]

LIPPUR, Karl, Johannes m, s. 15.03.1911 Tartumaa Pala v., eluk. Viljandimaa Pajusi v., 8 kl., talupidaja. 1941 Viljandi 17. hävituspataljon, premeeritud, 1941 mobiliseeriti Punaarmeesse, Leningrad, 582. ehituspataljon, brigadir, Eesti korpus, 7. laskurdiviis, 354. laskurpolk, seersant, võttis osa Velikije Luki, Eestimaa ja Kuramaa lahingutest. [R9; ERAF, kart. 23, A.K. kaust 6-53, Prestuplenija… lk. 338]

LIPSTOK, Bruno, Andreus (Andrei) m, s. 1922 Võrumaa Varstu v. Hõbesaare k., eluk. Võrumaa, 6 kl., talunik. 1941 mobiliseeriti Punaarmeesse, 1945 Punaarmees 122. laskurdiviis, 921. laskurpolk, oli saksa sõjaväes. [R9; ERAF, 5SM-1-3; AIS]

LIPSTOK, Heinrich m, 1941 Tallinna Töölispolk, 1. pataljon, 1. rood, 3. rühm, 3. jagu. [ERA. R-1728-1-23, Prestuplenija… lk. 338]

LIPU, Mats, Peet m, s. 1913, eluk. Kehra pol.-jsk. piires, partei liige, 1941 vabatahtlik 20. Kehra Tehaste hävituspataljonis. 1944 Vabariiklik Parteikool. [Prestuplenija… lk. 338; AIS]

LISAREV, Vassili, Anika m, venelane, s. 04.02.1911 Tartumaa Mustvee, eluk. sama, majavalitseja. 14.05.1943 hukatud, Viljandimaa, §; osales 06.40 Mustvees miitingul ja meeleavaldustel, 1940 sügisest majavalitseja, veendunud kommunist, sõja puhkedes kuulus Mustvee kaitsesalka, osales haarangutel, kus vahistati 2 isikut, kes hiljem hukati. [RAg; TMA; B; ERK II/1]

LISITŠENKOV, Vladimir, Aleksandr m, s. 1903, partei liige, 1941 Tallinna Miilitsa Divisjon. [Prestuplenija… lk. 338]

LISTI, Aleksander, Juuli m, eluk. Tallinn, 1941 Punaarmee, Eesti korpus, 27. laskurpolk, seersant, 08.01.1943 langes Velikije Luki all. [KRA, 9-4-2]

LISTMAN, Friedrich, Gustav m, s. 1910. 1941 Võrumaa 17. hävituspataljon, 125. diviis. [Prestuplenija… lk. 338; AIS]

LIZAROV, Ivan, Anikin m, venelane, s. 1923, eluk. Tartumaa Mustvee, 7 kl., tööline, 22.09.1942 suunati Podolski Sõjakooli, eriülesannetega Tartumaa üksus. [ERAF, 4-1-234]

LIZAROV, Vassili m, ELKNÜ, 1941 Punaarmee, Tartu hävituspataljon, 08.1941 langes Tallinna lähistel. [KRA, 9-4-5; AIS]

LIZUNOV, Vitali, Semjon m, 1941 Punaarmee, 815. laskurpolk, 27.06.1945 surma teade ENSV Sõjakomissariaati. [KRA,9-4-3]

LITTER (Liter), Arnold, Voldemar m, 1941 hävituspataljon. [Prestuplenija… lk. 338]

LIVAN, Gerberi m, 1941 4. hävituspataljon. [ERA. R-1728-1-3]

LIVENTAL (Liivental), Oengu, Karl m, s. 1923, eluk. Tallinn Pärnu mnt. 343-2, mootorrattur, side, 1941 Tallinna 4. hävituspataljon. [Prestuplenija… lk. 338,335, ERA. R-1728-1-4]

LIVENTHAL, Ernst, Jaan m, 1941 Punaarmee, 25.02.1946 surma teade ENSV Sõjakomissariaati. [KRA, 9-4-3]

LIVIN, Vassili, Feodor m, Paldiski miilits, 1941 Miilitsa Divisjon. [ERA. R-1728-1-16]

LJAHHOV, Grigori, Nikolai m, venelane, s. 1921 Ukraina NSV Harkov, tööline. 1941 Punaarmee, arr. 09.11.41, trib. 10.11.41, §58-1b, 58-6 lg.1, surmaotsus täide viidud 10.11.1941. Deserteeris Punaarmeest. [R2]

LJAHOVKIN, Viktor, Nestor m, eluk. Harjumaa, 1941 Punaarmee, 08.1941 teadmata kadunud. [KRA, 9-4-2]

LJAMKIN, Vassili, Jakov m, 1941 Raudtee hävituspataljon. [ERA. R-1728-1-17]

LJAPIŠOV, Georg, Gavril m, venelane, s. 07.04.1915 Petserimaa Senno v., eluk. Harjumaa Paldiski, 4 kl., põllutööline, sõjaväelaste arvestuspunkt. 1941 mobiliseeriti Punaarmeesse, Jaroslavli obl. Kostroma laager, Eesti korpus, 921. laskurpolk, nooremseersant, 27.12.1942 langes Velikije Luki all. [R9. ERAF kart. 23, KRA, 9-4-2]

LJASIN, Anatoli, Aleksander m, eluk. Tallinn Õuna 15-8, kirjutaja, 1940 ELKNÜ. 1941 Tallinna 7. hävituspataljon. [Prestuplenija… lk. 338, ERA. R-1728-1-6; AIS]

LJAŠENKO, Aleksandr, Pantillei m, viidi üle Eesti sõjaväest Punaarmeesse 09.1940, 22. territoriaal- laskurkorpus, 180. laskurdiviis, 42. laskurpolk, 4. laskurroodu poliitjuht, noorempolitruk. [ERA. R-328-1-12]

LJAŠENKO, Ivan, Afanassi m, EK(b)P Paldiskis 1940, 1941 hävituspataljon. [Prestuplenija… lk. 324; AIS]

LJOLIKOV, Georgi, Pjotr m, s. 1913 Narva, 1942 Punaarmees. [ERA R-1-5-31]

LJUBOMIROV, Vassili, Peeter m, s. 25.12.1909 Virumaa Raja v., eluk. Tallinn Kaupmehe 13-2, 1941 Tallinna Töölispolk. [Prestuplenija… lk. 338]

LJUBOMIŠTŠENKO, Georg m, Punaarmees, 27.02.1946 teade ENSV Sõjakomissariaati; langenud, surnud ja teadmata kadunute nimekiri. [ERA. 5056-1-15]

LJUHEV, Matvei m, 9. miilitsajaoskonna jaoülem Tallinnas, 1941 miilitsa hävituspataljon. [ERA. R-1728-1-16]

LJUSIN m, 1941 hävituspataljon. [Prestuplenija… lk. 338]

LOBANOV, Pjotr, Semjon m, eluk. Virumaa, 1941 Punaarmee, Eesti korpus, langes sõjas. [KRA, 9-4-2]

LOBIN, Vassili m, venelane, s. 24.11.1918 Petserimaa Vilo v., 07.1941 hukatud, § Omakaitse kohus (Võru); aktiivne kommunist, miilits, hävituspataljoni liige. [RAg; B; ERK II/1]

LOBJAKAS, Mihkel, Ado m, s. 1913 Läänemaa Karuse v., eluk. sama, 4 kl., talunik, 09.09.1944 mobiliseeriti Punaarmeesse, 8. laskurkorpus, 7. laskurdiviis, 300. laskurpolk, 07.02.1945 jäi maha Tallinnas rindele saatmisel, arr. 13.03.47, trib. 13.05.47, §58-1a, 15+5, 04.10.55 väh. 10a., Komi ANSV Vorkuta, vab.17.04.1955. [R1; ERAF, 5SM-1-3]

LODEEK, Aksel, Danil m, s. 1912 Võrumaa Räpina v., Punaarmees 122. laskurdiviis, 921. laskurpolk, 14.12.1944 deserteeris väeosast. [ERAF, 5SM-1-3]

LOGINOV, Aleksander, Timofei m, s. 10.10.1904 Pärnu Riia 117, eluk. Viljandi Järve 3, algh., kingsepp, Riigi töökoda. 1941 48. hävituspataljon,1941 mobiliseeriti Punaarmeesse, põllutööl, sovh. "Prigorod", Eesti korpus, 300. laskurpolk. [R9; ERAF kart. 23, Prestuplenija… lk. 338]

LOGOSOV, Nikolai m, miilits, ülema asetäitja, 1941 miilitsa hävituspataljon. [ERA. R-1728-1-16]

LOHK, Aleksander, Karl m, s. 26.11.1914 Tartumaa Tähtvere v., juriidilise haridusega, aednik, 1941-1943 Punaarmees, tagalateenistuses, 1943-1945 tegutses aianduse alal Jegorjevskis ja Tallinnas, alates 1945 prokuratuuri uurija Tallinnas. Tuntud kuulitõukaja ja kettaheitja. [Advokatuur 287]

LOHK, Erich, Hans m, eestlane, s. 1908 Vladivostok, kõrgh., insener, Udmurdi ANSV Kambarka, 19-23.06.1942 mobiliseeriti Punaarmeesse. [ERA. R-1-5-33]

LOHK, Jaak, Jaak (Jaago) m, s. 26.03.1921 Pärnumaa Abja v., eluk. Pärnumaa Tihemetsa v., 4 kl., puusepp, metsatööline Rajangu v. 1941 mobiliseeriti Punaarmeesse, Saraatovi obl. kolh. Kunina, Eesti korpus, 27. laskurpolk, nooremseersant, 20.09.1944 langes Eestis. [R9; ERAF kart. 23, KRA,9-4-2]

LOHK, Leonid, Kristjan m, s. 1905 Tallinn, kingsepp, 02.1945 Punaarmees 7. ehituspataljon, oli saksa vangilaagris ja sõjaväes. [ERAF, 5SM-1-3]

LOHK, Oskar, Karl m, s. 06.11.1906 Tartumaa Elva v. Pastaku k., eluk. Pühajärve v., keskh., kunstnik, arr. 12.04.44 Tartumaa Pühajärve v. erin. 14.10.44, §58-1a, 5a., vab. 12.04.1949. Kaitseliit. Deserteeris hävituspataljonist, Saksa sõjavägi. [R3]

LOHU, Karl, Aleksander m, 1941 Tallinna Töölispolk, 2. pataljon, 5. rood, 3. rühm, 1. jagu, reamees. [ERA. R-1728-1-23, Prestuplenija… lk. 339]

LOIDE, Heinar m, eluk. Tartumaa Torma v., 1941 mobiliseeriti Punaarmeesse, Kotlas enne ehituspataljoni moodustamist. [Vend 1/51]

LOIDE, Ruudu (Rudolf), Jaan m, s. 10.06.1913 Harjumaa Järvakandi v., eluk. Tallinn Vaikne 13-1, 8 kl., metsapraaker, tuletõrjuja, 1941 hävituspataljon, 1941 mobiliseeriti Punaarmeesse, Tšeljabinski obl. UAZ, 819. ehitus-töökolonn, Eesti korpus, 354. laskurpolk. [R9; ERAF, kart. 23, Prestuplenija… lk. 339]

LOIDIN, Nikolai, Karl m, Punaarmees, Eesti korpus, 917. laskurpolk, 25.10.1944 surmateade ENSV Sõjakomissariaati, langes lahingus Velikije Luki all. [ERA. 5056-1-6]

LOIGO, August, Mihhail m, eluk. Tallinn, 1941 Punaarmee, Eesti korpus, 925. laskurpolk, 22.10.1944 langes Saaremaal. [KRA, 9-4-2]

LOIGU, Valter, Jüri m, s. 21.01.06 Tartus, keskh. EV 2. lennuväedivisjon, kapten, 09.1940 määratud 22. territoriaallaskurkorpuse õhukaitse väeosas 2. lennuväedivisjonis likvideerija abiks. Surn. Kanada Montreal 08.05.74. [ERA. 495-12-500; ERA. 526-1-344; Sõjamuuseum]

LOIK, Elmar, Jüri m, s. 30.04.1921 Virumaa Undla v. Kadrina, eluk. Tallinn, 6 kl., traktorist, metallitehas Valum. 02.07.41 mobiliseeriti Punaarmeesse, sõjaväes, Saraatovi obl. Pugatšov, 295. töökolonn, Eesti korpus, 917. laskurpolk, 11.12.1944 teade ENSV Sõjakomissariaati; langenud, surnud ja teadmata kadunute nimekiri. [R9; ERA. 5056-1-15]

LOIK, Heino m, eluk. Hiiumaa Emmaste v. Rehemetsa k., 1941 mobiliseeriti Punaarmeesse, surn. tööpataljonis. [ERA.1608-2-409, lk.177, Sõruots 167, O.Mägi]

LOIK, Lydia n, 1941 Tallinna Töölispolk, 1. pataljon, sanitar. [ERA. R-1728-1-23, Prestuplenija… lk. 339]

LOIK, Roland, Johannes m, s. 1914 Tallinn, eluk. Järvamaa Lehtse v., algh., talunik. 1941 Punaarmee, arr. 20.10.45, trib. 11.02.46, §58-1b, 58-11, 15+5a., Krasnojarski krai, vab. 1955. Deserteeris Punaarmeest. Metsavend. [R1 ar 4407N]

LOIKSON, Alfred, Liisa m, s. 18.09.1905, eluk. Hiiumaa Käina v. Kaigutsi, 1941 Punaarmee, Eesti korpus, 917. laskurpolk, 1944 langes Tehumardi lahingus. [KRA, 9-4-3; O.Mägi]

LOIM, August, Margus m, s. 1910 Eesti, 1942 Punaarmees. [ERA. R-1-5-31]

LOIMET, Heldur, Martin m, s. 1924 Tartumaa, 3 kl., 05.11.1944 mobiliseeriti Punaarmeesse, 63. tagavaralaskurpolk, 17.04.1945 deserteeris väeosast. [ERAF, 5SM-1-3]

LOIT m, lennuväelane, 1941 mobiliseeriti Punaarmeesse, Arhangelski obl., surn. Kotlase lähedal töölaagris. [ERA. 1608-2-409, lk. 177]

LOIT, Ahti, August m, s. 24.11.1914 Peterburi, eluk.f Läänemaa Taebla v., 02.11.1941 surmaotsus, § Julgeolekupolitsei; aktiivne kommunist, tahtis parteisse astuda, hävituspataljoni liige.[RAg; B; ERK II/1]

LOIT, Arnold, Mart m, s. 10.12.1908 Tallinn, eluk. sama, EV 10. üksik jalaväepataljon, riigikaitse õpetaja, leitnant. Punaarmees 180. diviisi 21. laskurpolgus rühmakomandör vanemleitnandi auastmes, arr. 16.06.41 Tallinnas, süüdistuskokkuvõte esitati 07.12.41 - endise Eesti sõjaväe ohvitser, natsionalistlik-fašistliku organisatsiooni Kaitseliit liige, veendunud kodanlik natsionalist, suhtus vaenulikult nõukogude korra kehtestamisse Eestis, 01.41 värvati nõukogudevastasesse vandenõusse, Taimõri ringkonnakohtu väljasõiduistungil 16-19.12.41 mõisteti surma mahalaskmise läbi koos kogu vara (?) konfiskeerimise ja sõjalise auastme äravõtmisega, otsus viidi täide 20.07.1942 Norillagis Krasnojarski krai. [R2; Ü.Uluots, Eesti ohvitseride saatus, J.Pihlau, Auraamat; Sõjamuuseum]

LOIT, August m, velsker, 08.1941 teadmata kadunud lahingutes Staraja Russa all. [ERAF, 5SM-1-4]

LOIT, Erich Ervin, Andrei (Andres) m, s. 24.03.1918 Harjumaa Padise v., eluk Tallinn Väike-Ameerika 37-6, kõrgh., ametnik, 1941 Tallinna hävituspataljon, Tallinna Töölispolk, 3.rood, 1.pataljon, seersant, 1941 mobiliseeriti Punaarmeesse, Tšeljabinski obl. Tšebarkul, Eesti korpus, 249. laskurdiviis, üksik sapööripataljon, poliitjuht, surn. haigusesse 21.08.1942. [R9; tü; ERA. R-1728-1-23; ERAF, 32-1-2]

LOIT, Ivo, Rosaliine m, s. 1904 Eesti, 18.07.1941 mobiliseeriti Punaarmeesse, viidi ööl vastu 28.07.1941 laevaga "Ella" Venemaale, viimane teade Leningradist. Punaarmees 122. laskurdiviis, 925. laskurpolk, 24.07.1942 deserteeris väeosast. [R9; ERAF, 5SM-1-3]

LOIT, Karl, Jakov m, s. 1899, eluk. Tallinn-Nõmme Nirgi 12., 1941 Tallinna Töölispolk, 1. pataljon, vanemadjutant, kapten. [ERA. R-1728-1-23]

LOIT, Vello, Jaan m, 1941 Punaarmee, 21.02.1947 surma teade ENSV Sõjakomissariaati. [KRA, 9-4-3]

LOIT, Voldemar, Juhan m, 1941 hävituspataljon, partei liige. [Prestuplenija… lk. 339; AIS]

LOIT, Voldemar, Juhan m, s.02.08.1908 Tartumaa Ropka v., eluk. Harjumaa Hageri v. Kelba algkool, 1941 mobiliseeriti Punaarmeesse, Eesti korpus, kahurväelane, osales Velikije Luki ja Kuramaa lahingutes, 06.02.1986 surn. Tartus. [R9; M.Loit]

LOITE, Ilmar, Hans m, s. 27.09.1909 Peterburi, kõrgh., ametnik kohtuministeeriumis, Tallinna linna rahandusosakonnas, 1941-1944 Punaarmees, trib.19.05.44 §58-10 lg2, 10 a, vab.1954. Surn. 06.08.1990 Tallinnas. [R8/1; Tare; AIS]

LOITS (Loitš), Felden, Josif m, s. 1909 Tartu, 10 kl., värvimistöökoda, omanik, Tallinn, 1941 Venemaale, Udmurdi ANSV, naftabaas, 1942 Punaarmees. [ERA. R-1-5-31]

LOKE, Edgar, Juhan m, s. 1913 Viljandimaa, 4 kl., puusepp, 27.07.1941 mobiliseeriti Punaarmeesse, 8. laskurkorpus, 7. laskurdiviis, 300. laskurpolk, 09.02.1945 jäi maha Tallinnas rindele saatmisel. [ERAF, 5SM-1-3]

LOKK, August, Johannes m, s. 13.09.1913 Peterburi, eluk. Virumaa Kunda, 6 kl., treial, Tartu hävituspataljon, 1941 mobiliseeriti Punaarmeesse, Eesti korpus, leitnant, alates 06.12.1943 saadeti täitma partisanina eriülesannet. [ERAF, 4-1-236; R9]

LOKK, Harald-Leonhard, Johan m, s. 15.05.1894 Tartu, eluk. Tallinn Noole 2-2, lõpet. kõrgh., õhukaitse suurtükiväegrupi ülem, EV major, 10.09.1940 vabastati sõjaväeteenistusest, Punaarmees 22. territoriaalkorpus, Tapal asunud 150. õhutõrjedivisjoni komandör, alampolkovnik; arr. 02.12.40, saadeti Molotovi obl. Ussollag, kus surn. 21.11.1941. [R1; ERA. R-1-1-309; J.Pihlau, Auraamat; Salo; Elias Kasak]

LOKK, Kaarel (Karl), Juhannes (Juhan) m, s. 25.03.1921 Kunda, Tehase 7, eluk. Kunda Suvila 7-2, 10 kl., elektrimontöör, tsemenditehas, arveametnik. 16.07.41 mobiliseeriti Punaarmeesse,Tatari ANSV Kaasan, Eesti korpus, 921. laskurpolk, nooremseersant, 26.12.1942 langes Velikije Luki all. [R9; ERAF kart. 23, KRA, 9-4-2]

LOKK, Kalju, Jaan m, s. 1920 Võrumaa Linnamäe v., 6 kl., 1945 Punaarmees 122. laskurdiviis, 921. laskurpolk, oli saksa sõjaväes. [ERAF, 5SM-1-3]

LOKK, Meinhard, Jaan m, s. 1918 Võrumaa Linnamäe v. Vaabina mõis, 6 kl., ehitustööline, militsionäär, 1941 mobiliseeriti Punaarmeesse, Eesti korpus, nooremseersant, alates 20.08.1943 Hernitsa nimelise partisanisalga nr. 562 liige, komissar, saadetud Moskvast lennukil sakslaste tagalasse, 1943 teadmata kadunud. [ERAF, 32-1-14, ERAF, 4-1-262; R9]

LOKK, Venonda, Hugo n, eluk. Võrumaa, 1941 Punaarmee, Eesti korpus, 267. san.pataljon, 20.11.1944 suri haavadesse. [KRA, 9-4-2]

LOKK, Voldemar, Andri m, eluk. Võrumaa, 1941 Punaarmee, Eesti korpus, 921. laskurpolk, 22.11.1944 langes Saaremaal. [KRA, 9-4-2]

LOKKOTA, Hans m, 1941 hukatud, §; hävituspataljoni liige. [RAg;B; ERK II/1]

LOKOTA, Hans, Märt (Mart) m, s. 1899, eluk. Harjumaa Juuru v., põllutööline, 1941 Tallinna 4. hävituspataljon. [Prestuplenija… lk. 339, ERA. R-1728-1-4]

LOKOTAR, Gustav, Juhan m, EV allohvitser. 1941 Tallinna 4. hävituspataljon, sideülem. [Prestuplenija… lk. 339, ERA. R-1728-1-3; AIS]

LOKTEV, Feodor, Ivan m, venelane, s. 20.09.1905 Tartumaa Kasepää v., eluk. Tartumaa Mustvee, 01.10.1941 surmaotsus, § Julgeolekupolitsei; hävituspataljoni liige, osales röövimistes. [RAg; B; ERK II/1]

LOMIN, Vassili, Mihhail m, venelane, s. 19.08.1899 Venemaa, NSVL kodanik. 27.10.1941 hukatud, § sõjavälikohus; Varumise RK Läänemaa voliniku asetäitja, EKP liige, organiseeris Haapsalus hävituspataljoni ja käis sellega haarangutel. [RAg; ERK II/1]

LOMOV, Ivan, Ivan m, s. 09.08.1914, eluk. Tallinn Estonia puiestee 27-4, 1941 7. hävituspataljon. [ERA. R-1728-1-6]

LOMP, August-Verner, Jaak m, s. 23.02.1902 Viljandimaa Põltsamaa, keskh., EV 9. suurtükiväegrupp, kapten. Punaarmees 182. diviisi 626. haubitsapolgu ülem kapteni auastmes, arr. 15.06.41, süüdistuskokkuvõte esitati 07.10.41 - võttis vabatahtlikuna osa lahingutest Punaarmee vastu, astus vabatahtlikult Eesti sõjaväkke, veendunud natsionalist, suhtus negatiivselt Punaarmee sissetulemisse ja nõukogude korra kehtestamisse Eestis, tegi kaasteenijate hulgas nõukogudevastast agitatsiooni, halvustades maa ja tööstuse natsionaliseerimist, kiitis Saksa armeed ja levitas kaotusmeeleolusid, erin. otsusega 05.09.42 mõisteti 10 aastaks paranduslike tööde laagrisse, surn. Norillagis Krasnojarski krai 04.12.1944. [R1, Ü.Uluots, Eesti ohvitseride saatus; J.Pihlau, Auraamat; Sõjamuuseum]

LOMP, Benhard, Ado m, s. 1922 Tartumaa, eluk. Tartumaa Pühajärve v., puusepp, 17.09.1944 mobiliseeriti Punaarmeesse, 8. laskurkorpus, 7. laskurdiviis, 300. laskurpolk, 15.02.1945 jäi maha rindele saatmisel, Tallinna prokuröri poolt suunatud Leningradi. [ERAF, 5SM-1-2; ERAF, 5SM-1-3]

LOMP, Boris, Julius m, s. 31.07.1913 Peterburi, eluk. Tallinn, keskh. EV Pioneeripataljon, nooremleitnant. Punaarmees astus kompartei liikmeks, arr. gestaapo (SD) poolt 12.1941, toodi Tartu vanglasse 20.12.41, sealt saadeti edasi koonduslaagrisse (arvatavasti Tartu vangilaagrisse) 05.03.42, esildis surmaotsuse langetamise kohta pärineb 12.03.1942, lasti maha Tartus. [J.Pihlau, Auraamat; Sõjamuuseum]

LOMP, Herbert, Karl m, s. 07.1907 Tartu, eluk. Tartu Õnne 7, 4 kl., lukksepp. EK(b)P 1940. poliitjuht miilitsas, hävituspataljon. 1941 mobiliseeriti Punaarmeesse, Tatari ANSV, piiritusvabrikus, Eesti korpus, 921. laskurpolk, vanemleitnant, 10.10.1944 langes Saaremaal. [ERAF kart. 23, KRA, 9-4-2; R9; AIS]

LOMP, Karl-Johannes, Jakob m, s. 17.03.1899 Viljandimaa Põltsamaa, eluk. Tallinn, EV Sõjavägede ühendatud õppeasutuste keskus, kapten. 09.1940 viidi üle Punaarmee Varustusvalitsusse, mis tähendas vabastamist sõjaväeteenistusest ja arvamist reservi, see toimuski 12.1940, 1941 kutsuti töölispolgu organisaatoriks (sõjaväeliseks instruktoriks), kuid ta ise suvelahingutes punaarmeelasena ei osalenud, pahaaimamatult jäi sakslaste sissetulekul elama Eestisse, arr. aga SD poolt 10.09.41, mõisteti surma 25.09.1941 ja hukati samal päeval Tallinnas. [J.Pihlau, Auraamat; Sõjamuuseum]

LOMP, Lembit, August m, 1941 Tallinna Töölispolk. [Prestuplenija… lk. 339]

LOMP, Paul, Kristjan m, s. 08.10.1903 (1920), Tartumaa Elva v., algh., juhutööline, 1941 Viljandi hävituspataljon, 1941 mobiliseeriti Punaarmeesse, Eesti korpus, vanemseersant, alates 03.1942 Talvi nimelise partisanisalga nr. 551 liige, 1942 teadmata kadunud. [Prestuplenija… lk.340, ERAF, 32-1-8, ERAF, 4-1-262, ERA ,4-1-248]

LOND, Ervin, Peeter m, s. 1904, eluk. Tallinn Uus 21-1,1941 Tallinna Töölispolk. [Prestuplenija… lk. 340]

LOND, Johannes, Jaak m, s. 1908. 1941 Tallinna Töölispolk, 2. pataljon. [ERA. R-1728-1-23; AIS]

LONDON, Egon m, Järvakandi tehased, 1941 20. Järvakandi hävituspataljon. [Prestuplenija… lk. 340]

LONDON, Erich, Jakub (Jaan) m, s. 1916 Võrumaa Rõuge v., eluk. sama, 4 kl., talunik, 1944 Punaarmees 122. laskurdiviis, 917. laskurpolk, arr.18.12.45, trib. 18.01.46, §58-1a, 58-10 lg.2, 20+5, oli saksa sõjaväes. [R2; ERAF, 5SM-1-3]

LONDON, Roderich, August m, s. 16.01.1913, eluk. Tartumaa Voore v., 7 kl., aednik, 1941 mobiliseeriti Punaarmeesse, Arhangelski obl., 859. ehitustöökolonn, Eesti korpus, 22.09.1942 suunati Podolski Sõjakooli, eriülesannetega Tartumaa üksus. 1946 EK(b)P Tartumaa Komitees. [ERAF, 4-1-234, R9]

LONGEL, Oskar, Tõnis (Tenis) m, s. 1907 Narva, 1941 Punaarmees, 22. laskurkorpus, 182. laskurdiviis, rühmakomandör, vanemseersant, 13.(07.).08.1941 teadmata kadunud.. [VF KMKA, 58-818884-26]

LONT, Voldemar, Maali m, s. 30.03.1911 Virumaa, eluk. Kohtla-Järve, 3 kl., motorist kiviõli kaevandamisel. 1941 mobiliseeriti Punaarmeesse, Arhangelski obl., 110. töökolonn, tööline, Eesti korpus, 925. laskurpolk, 22.12.1942 teadmata kadunud. [R9; ERA. 5056-1-14]

LOO, Arvi, Jüri m, s. 1912, eluk. Tallinn Liivamäe 21-6, nooremseersant. 1941 Tallinna Töölispolk, 2. pataljon. [ERA. R-1728-1-23, Prestuplenija… lk. 340]

LOO, Johann m, 1941 7. hävituspataljon. [Prestuplenija… lk. 340]

LOO, Jüri, Jüri m, s. 02.02.1912 Tallinn, eluk. sama, kommertsgümnaasium, Balti raudteejaam, laekur, 04.08.41 mobiliseeriti Punaarmeesse, Svedrdlovski obl., metsatööline, Eesti korpus 27. laskurpolk. 1943 ravil Sarapuli haiglas koos Paul Korneli ja Edgar Ojapiga. [R9; E. Kornel]

LOO, Valter, Aleksander m, eluk. Harjumaa Harku v., 1941 Tallinna 7. hävituspataljon, 2.rood. [Prestuplenija...lk340; ERA. R-1728-1-6]

LOOARD m, 1941 3. hävituspataljon, 08.1941 langes Kehra lähistel. [KRA, 9-4-5]

LOOBER, Rudolf, August m, s. 1921 Järvamaa, 6 kl., tööline, Punaarmees 7. eesti laskurdiviis õpperoodu kursant, 14.07.1942 deserteeris väeosast, 22.07.1942 peeti kinni. [ERAF, 5SM-1-2]

LOODLA, Rudolf, Madis m, s. 21.08.1912 Virumaa Simuna, eluk. Rakvere. 1941 hävituspataljon, 1941 Punaarmee, 307. tankitõrjediviis, jefreitor. [ERAF kart. 6-2, Prestuplenija… lk. 340]

LOODLA, Voldemar, Otto m, s. 01.07.1905 Narva, eluk. Tallinn-Nõmme, kõrgh. EV Pioneeripataljon, kapten. Sõja alguses määras Punaarmee juhtkond ta Pääsküla kaitsetööde juhatajaks, Saksa okupatsiooni alguses (sügisel 1941) arr. Nõmmel gestaapo (SD) poolt, mõisteti surma 01.11.1941 ja hukati samal päeval Tallinnas. [J.Pihlau, Auraamat; Sõjamuuseum]

LOODSALU, Heiti, Ernst m, s. 1917 Tallinn, keskh., meistri abi, 1941 mobiliseeriti Punaarmeesse, arr. 15.09.41 Arhangelski obl. Kotlase raj., sv.osa trib. 29.10.41, §19-58-1b, 58-8, 58-11, surmaotsus täide viidud 19.12.1941. Deserteeris. [R2]

LOOG, Anton Rudolf, Aleksander m, s. 01.10.1919 Harjumaa Kolga v. Hara k., eluk. sama, kalur. Eesti mereväes madrus, viidi üle Punaarmeesse, langes sakslaste kätte suvel 1941, sõjavangis Königsbergis, vabanes 09.11.1941. Soome armeesse 24.04.1943, III/JR47, 1./JR200, 1944 läks Rootsi. Surn. 17.11.1973 Göteborgis. [R9; sp2]

LOOGA, Albert, Eduard m, s. 10.05.1921 Tartumaa Kastre-Võnnu v., eluk. Tartu, algh., äriteenija, Toidukaubastu baas. 1941 mobiliseeriti Punaarmeesse, Sverdlovski obl. UAZ Kirovgrad, 860. ehitus-töökolonn, Eesti korpus, 7. laskurdiviis, 17.09.1944 langes lahingus. [R9; ERA. 5056-1-14]

LOOHEIN, Valter, Kristjan m, s. 1907, eluk. Tallinn Kanarbiku 7-2, 1941 2. hävituspataljon. [Prestuplenija… lk. 340]

LOOK (Loog), Karl, Johan, (Juhan, Johannes) m, s. 1910, eluk. Tartumaa Kiidjärve v., 10 kl., aednik, 1941 Punaarmee, Eesti korpus, 300. laskurpolk, jefreitor, 22.09.1942 suunati Podolski Sõjakooli, eriülesannetega Tartumaa üksus, 12.10.1944 langes Saaremaal. [KRA, 9-4-2, ERAF, 4-1-234]

LOOK, Feliks, Prits m, s. 1917, 1941 hävituspataljon. [ERA. R-1728-1-19]

LOOK, Karl, Juhan m, Punaarmees, Eesti korpus, 300. laskurpolk, 06.12.1944 surmateade ENSV Sõjakomissariaati, langes lahingus Saaremaal. [ERA. 5056-1-6]

LOOK, Kristjan, Adam m, s. 1922 Võrumaa, 2 kl., evakueeritud Tatari ANSV, 24.05.1942 mobiliseeriti Punaarmeesse. [ERA. R-1-5-33]

LOOK, Nikolai, August m, s. 1909 Peterburi kub Batetski raj., Punaarmees 63. tagavaralaskurpolk, 30.08.1942 deserteeris väeosast. [ERAF, 5SM-1-3]

LOOM m, 1941 hävituspataljon. [Prestuplenija… lk. 340]

LOOMETS, Albert, Anton m, s. 1925 Läänemaa Asuküla v., eluk. Haapsalu Metsa 17, 6 kl., telefonist, 27.10.1944 mobiliseeriti Punaarmeesse, 8. laskurkorpus, 7. laskurdiviis, 354. laskurpolk, 13.02.1945 jäi maha Tallinna lähedal laagris rindele saatmisel. [ERAF, 5SM-1-2; ERAF, 5SM-1-3]

LOOMETS, Aldur, Aleksander m, eluk. Läänemaa, 1941 Punaarmee, Eesti korpus, 01.1943 teadmata kadunud. [KRA, 9-4-2]

LOOMETS, Rudolf, Villem m, s. 01.1916 Läänemaa Luiste v., eluk. Tallinn, 6 kl., põllutööline, tööline, paberivabrik. 1941 mobiliseeriti Punaarmeesse, Sverdlovski obl. Krasnouralsk, 790. ehitus-töökolonn, lihttööline, Eesti korpus, 300. laskurpolk, 05.10.1944 hukkus. [R9; ERA. 5056-1-14]

LOOMIK, Nikita, Georg m, venelane, s. 19.09.1907 Petserimaa Vilo v., eluk. sama, põllutööline. 11.08.1941 hukatud, Vilo v., §; EKP kandidaat, hävituspataljoni liige, osales vahistamistel ja Vilo valla raha riisumisel., [RAg; ERAF; B; ERK II/1]

LOOND, Karl, Konstantin m, s.1920, 7 kl., autoplekissepp, autobaas "Mootor", 08.1942 Punaarmees 249. eesti laskurdiviis, õppepataljon. [ERA. R-1-5-33]

LOOPER, Karl, Juuli m, s. 1907 Tallinn, 6 kl., lukksepp, 1941 mobiliseeriti Punaarmeesse, arr. 15.09.41 Arhangelski obl. Kotlase raj., sv.osa trib. 29.10.41, §19-58-1b, 58-8, 58-11, surmaotsus täide viidud 19.12.1941. Deserteeris. [R2]

LOOPERE, Einart, Jaan m, s. 1925, 1941 20. Harjumaa hävituspataljon. [Prestuplenija… lk. 340]

LOOR, Sergei, Mihkel m, EK(b)P liige, 1941 Tallinna Töölispolk, 2. pataljon, 5. rood, 3. rühm, 3. jagu, reamees. [ERA. R-1728-1-23, Prestuplenija… lk. 340; AIS]

LOOR, Valdur m, s. 15.12.1923 Tartu, eluk. sama, keskh., põllunduskonsulent. Soome armeesse 18.01.1944, 14./JR200. Tagasi Eestisse 19.08.1944, Kehra õppelaager, Narva rindel. Mobiliseeriti Punaarmeesse septembris 1944, tööpataljon. Surn. 26.06.1994 Tallinnas. [sp2]

LOORAND, Aksel, August m, s. 21.10.1924 Tartumaa Kambja v., eluk. Valga Tähe 5, 8 kl., komnoor, 1941 mobiliseeriti Punaarmeesse, Eesti korpus, jefreitor, seersant, alates 10.03.1944 partisanisalga liige, saadeti sakslaste tagalasse Virumaale, 03.1944 teadmata kadunud. [ERAF, 4-1-248, 262, 39; R9]

LOORAND, Leo, Dmitri m, venelane, s. 1918. Punaarmee, leitnant, kompartei liige, alates 14.10.1943 Jürissoni nimelise partisanisalga nr. 579 liige, 21.10.1943 hukkus lahingus, ema eluk. Tallinn. [ERAF, 4-1-248]

LOORITS, Elmo (Helmo), Rein m, s. 1924, eluk. Tallinn Liiva 3-5, 1941 Miilitsa Divisjon. [Prestuplenija… lk. 340, ERA. R-1728-1-16]

LOORITS, Johannes (Johann), Julius m, s. 1915, eluk. Tallinn Timuti 12-8, 1941 Tallinna 4. hävituspataljon, komnoor, side. [Prestuplenija… lk. 340, ERA. R-1728-1-3,4]

LOOS m, 1941 Miilitsa Divisjon. [Prestuplenija… lk. 340]

LOOS, Elmar, Osvald m, s.1914, Punaarmees 373. kaardiväe eesti laskurpolk, 8.laskurrood, 1945 värvatud agent Läänemaal Märjamaa v., hüüdnimi "Türi". [ERAF, 5SM-1-2]

LOOS, Karl, Johan m, s. 1921 Virumaa, tööline, 1941 Venemaale, Tatari ANSV Kaasan, töökolonn.. [ERA. R-1-5-33]

LOOSAAR (Lossaar) m, 1941 10. hävituspataljon. [Prestu-plenija… lk. 341]

LOOSAAR, Johannes, Johannes m, s.1929, 4 kl., kingsepp, Tondi sõjakool, 08.1942 Punaarmees 249. eesti laskurdiviis, 925. laskurpolk. [ERA. R-1-5-33]

LOOSAAR, Rein, Anton m, s. 1921 Harjumaa Anija v., eluk. Jõelähtme, 7 kl., komnoor, 1941 hävituspataljon, alates 10.03.1944 Šumilovi nimelise partisanisalga liige, saadeti sakslaste tagalasse Virumaale, 03.1944 teadmata kadunud. [Prestuplenija… lk. 340, ERAF, 4-1-248, 262, 39]

LOOTE, Aleksander, Karl m, 1941 Punaarmee, Eesti korpus, seersant, 2698. välihaigla, 29.05.1945 surma teade ENSV Sõjakomissariaati. [KRA, 9-4-3]

LOOTUS, Aleksander, Nikolai m, s. 1912 Harjumaa, Punaarmees 122. laskurdiviis, 25.08.1942 deserteeris väeosast. [ERAF, 5SM-1-3]

LOOTUS, Georg, Isaak m, 1941 Punaarmee, Eesti korpus, leitnant. [KRA,9-4-2]

LOOTUS, Vassili, Georg m, s. 12.08.1898 Saaremaa Pärsama v., eluk. sama, 24.11.1941 surmaotsus, §; osales 1919 Saaremaa mässus, hävituspataljoni liige, küüditaja, riisus küüditatute vara. [RAg; B; ERK II/1]

LOOV, Aleksei, Aleksei m, s.1912, 6 kl., majandusjuhataja, Gorki nim. õmblustöökoda, Uljanovsk, 08.1942 Punaarmees 249. eesti laskurdiviisi staabi komandandirood. [ERA. R-1-5-33]

LOOVERE, Johannes, Gustav m, s. 1919, 6 kl., pagar, kokk. 1941 mobiliseeriti Punaarmeesse, Sverdlovski obl. Kedrovka, 789. ehituskolonn, Eesti korpus, 921. laskurpolk, 13.10.1944 hukkus. [R9; ERA. 5056-1-14]

LOPAVOK, Iisak, Berko m, juut, s. 31.08.1910 Tallinn, eluk. Tallinn Pärnu mnt. 23-1, 1941 Tallinna Töölispolk. [Prestuplenija… lk. 340, ERA. R-1728-1-19; AIS]

LOPSA, Evald, Frans m, eluk. Tallinn, 1941 Punaarmee, Eesti korpus, 921. laskurpolk, 27.12.1942 teadmata kadunud Velikije Luki all. [KRA,9-4-2]

LORD, Julius, Juhan m, eluk. Harjumaa, 1941 Punaarmee, Eesti korpus, 22.03.1942 surn. haigusesse. [KRA,9-4-2]

LORITS, Juhannes, Elisa m, s. 1909, Kärdla, Punaarmees Eesti korpus, 249. laskurdiviis, 921. laskurpolk, lahingus Velikije Luki all

langes vangi sakslastele, 01.1943 sakslaste alistumisel jäi Punaarmee kätte, haavatud, saadeti hospitali. [ERAF, 5SM-1-4]

LOSEV, Ivan, Pavel m, venelane, s. 1915 (1917), 1942 Punaarmees. [ERA. R-1-5-31]

LOSK, Jaan, August m, s.1914, keskh., raamatupidaja, Kaubanduse Rahvakomissariaat, 08.1942 Punaarmees 249. eesti laskurdiviis, 917. polk. [ERA. R-1-5-33]

LOSOVSKI, Helene, Jaan n, s. 1908-1909, eluk. Tallinn Kurni 11-1, 1941 Tallinna Töölispolk. [Prestuplenija… lk. 341]

LOSSEV, Vassili, Agafon m, 1941 Punaarmee, Eesti korpus, seersant, 07.12.1945 surma teade ENSV Sõjakomissariaati. [R9; KRA, 9-4-3]

LOZGATŠEV, Ivan, Grigori m, 1941 Punaarmee, Eesti korpus, noorempolitruk. [KRA,9-4-2]

LOVJAGIN, Maksim, Frol m, venelane, s. 14.01.1917 Tartumaa Peipsiääre v., eluk. sama, 08.08.1941 surmaotsus, § Julgeolekupolitsei; hävituspataljoni liige. [RAg; B; ERK II/1]

LOVTSOV, Feodor, Anton m, venelane, s. 08.02.1893, eluk. Tallinn Miinisadam, 1941 Tallinna 7. hävituspataljon. [Prestuplenija...lk. 341; ERA. R-1728-1-6]

LUBA, Vello, Juhannes m, s. 1922 Tallinn, eluk. Tallinn Vene-Balti 121-1, 11 kl., tööline, Punaarmees 7. laskurdiviis, 354. laskurpolk, 03.06.1942 deserteeris väeosast. [ERAF, 5SM-1-2]

LUBI, August m, 1940 EK(b)P liige. 1941 20. Harjumaa hävituspataljon. [ERA. R-1728-1-11; AIS]

LUBI, Herbert m, s. 26.04.1921, 26.11.1941 surmaotsus, § Julgeolekupolitsei; komsomolisekretär, hävituspataljoni liige. [RAg; B; ERK II/1]

LUBI, Leonid, Feodor m, NKVD töötaja. 1941 Punaarmee, 30.07.1945 surma teade ENSV Sõjakomissariaati. [KRA,9-4-3]

LUBOVITŠ (Lubavits), Niska m, 1941 Tallinna 4. hävituspataljon. [Prestuplenija… lk. 341, ERA. R-1728-1-3; AIS]

LUDOLF, Aleksander, Ivan m, eestlane, s. 1924, 5 kl., alates 10.11.1943 partisanisalga liige, ema eluk. Leningradi obl. [ERAF, 4-1-248, 262]

LUDVIG, Heinrich, Jaan m, eluk. Nõmme, kohtutäitur 1941. 1941 hävituspataljon. [ERA. R-1728-1-19; AIS]

LUGA, Alfred, Jaan m, Venemaa eestlane, s. 1922 Pihkva obl. Ljadõ raj., sõjaväelane, 09.03.1943 12. laskurdiviisi sõjatribunal, §58-10 lg.2, 6a. [Memorial]

LUGA, Riho, Voldemar m, s. 12.1905 Narva, eluk. Tallinn Taime 4-8, 9 kl., lukksepp, Balti Manufaktuur. 1941 Tallinna 7. hävituspataljon, 1941 mobiliseeriti Punaarmeesse, Leningradi rindel, Eesti korpus, 1. laskurdiviis. [R9; Prestuplenija… lk. 341, ERA. R-1728-1-6]

LUGA, Vassili, Timofei m, s. 1921 (1922) Võrumaa, eluk. Võrumaa Misso v., 4 kl., 31.10.1944 mobiliseeriti Punaarmeesse, 8. laskurkorpus, 7. laskurdiviis, 354. laskurpolk, 14.02.1945 jäi maha Tallinnas, 25.02.1945 tuli tagasi, 15.03.1945 deserteeris väeosast. [ERAF, 5SM-1-2; ERAF, 5SM-1-3]

LUGIN, Feodor, Stepan m, 1941 punaarmeelane. [ERA. R-1728-1-21, Prestuplenija… lk. 341; AIS]

LUGUS, Jaan, Mart m, s. 16.01.1891 Viljandimaa Viljandi v., keskh., Irkutski lipnikekool, Eesti sõjaväes 1918-40, Kaitseliidu Pärnu Maleva ülem, kolonelleitnant. Vabastati sõjaväeteenistusest 15.08.1940. Arr. 18.05.46 Pärnu, trib. 05.09.46, illegaal, §58-3, 5a.; Kemerovo obl. Južkuzbasslag, surn. 29.10.1947. VR I/3 . [R1; R3; ERA. R-1-1-309; J.Pihlau Auraamat]

LUHA, Akulina, Johann (Ivan) n, s. 1904, eluk. Tallinn Kinga, toitlustaja, 1941 Tallinna 4. hävituspataljon. [Prestuplenija… lk. 341, ERA. R-1728-1-4]

LUHA, Arnold-Johan, Mihkel m, s. 19.02.1904 Haapsalu, eluk. Tallinn, Koidu 124-9, keskh., EV 10. üksik jalaväepataljon, leitnant. Punaarmees 180. diviisi 21. laskurpolgus rühmaülem vanemleitnandi auastmes, arr. 16.06.41 Tallinnas, süüdistuskokkuvõte esitati 07.09.41 - endise Eesti sõjaväe ohvitser, teenides Punaarmees deserteeris 06.41 15 päevaks sõjaväest, rikkudes kehtivat korda (ta tegi seda otsese ülema loal seoses poja haigusega), veendunud kodanlik natsionalist, suhtus vaenulikult nõukogude võimu kehtestamisse Eestis, tegeles nõukogudevastase agitatsiooniga, oli nõukogudevastase sõjalise vandenõu liige, korraldas ideoloogilist ettevalmistust sõjaliseks riigipöördeks oma tuttavate ja eestlastest Punaarmee komandöride hulgas, Taimõri ringkonnakohtu väljasõiduistungil 16-19-12.41 mõisteti surma mahalaskmise läbi, otsus viidi täide 20.07.1942 Norillagis Krasnojarski krai. [R9; ZEV IV köide, R2, Ü.Uluots, Eesti ohvitseride saatus; J.Pihlau, Auraamat; Sõjamuuseum]

LUHA, Juhan, Juhan m, EK(b)P Venemaa Büroo. 1941 hävituspataljon. [Prestuplenija… lk. 341; AIS]

LUHA, Meinhard, Karl m, s. 1921, 6 kl., komnoor, alates 07.05.1944 partisanisalga liige. [ERAF, 4-1-248]

LUHA, Voldemar, Ferdinand m, s. 1909, 1942 Punaarmees. [ERA. R-1-5-31]

LUHANIIT, Elmar, Karl m, s. 1915. 1941 Punaarmee, 1. laskurpolk, miilits, 08.1941 langes Tallinna all. [KRA,9-4-5; AIS]

LUHANIIT, Enn, Jüri m, 1941 1. Eesti laskurpolk. [Prestuplenija… lk. 341; AIS]

LUHAOJA, Eduard, Johan m, s.1914, 6 kl., puusepp, 463. NSV Liidu lennukitehas, Tallinn, 08.1942 Punaarmees 249. eesti laskurdiviis, 307. üksik tankitõrjedivision. [ERA. R-1-5-33]

LUHARI, Evald, Gustav m, s. 25.03.1911, eluk. Haapsalu Vee 6, 1941 Läänemaa 11. hävituspataljon. [Prestuplenija… lk. 341]

LUHARI, Karl, Hans m, 1940 Eesti Rahvaväe Varustusvalitsuse kraamiladu, laohoidja, EV admin. n.seersant, jäeti sõjaväeteenistusse Punaarmees. [ERA. 495-12-500; AIS]

LUHASAAR (Luhassaar), Herman, Mihkel m, s. 23.02.1919 Pärnumaa Häädemeeste, eluk. Kilingi-Nõmme Pärnu 92, ajateenija, 29.06.41 saadeti sunniviisil Venemaale, oli saksa sõjavangis Königsbergis surn. 25.03.1942, ID number: 297688. [R9; Netibaas]

LUHASALU, Erich, Gustav m, 1941 Tallinna Töölispolk, 2. pataljon, 5. rood, 3. rühm, 2. jagu, reamees. [ERA. R-1728-1-23, Prestuplenija… lk. 341]

LUHASALU, Feliks, Gustav m, s. 1920 Tallinn, tööline, 1941 Venemaale, Tatari ANSV Kaasan, 615. tööpataljon, [ERA. R-1-5-33]

LUHASOO, Ants, Johannes m, s. 1913, eluk. Läänemaa Asuküla v. Tammiku k., 1941 Läänemaa 11. hävituspataljon. [Prestuplenija… lk. 341]

LUHAVÄLI, Härmik m, eluk. Läänemaa Lihula v., tööline. 1941 Läänemaa 11. hävituspataljon, 03.07.41 mobiliseeriti Punaarmeesse, ei tulnud tagasi, saatus teadmata. [R9; „Lääne Sõna" 1942, A.K. tööpataljon, Prestuplenija… lk. 341]

LUHAVÄLI, Paul, Taavet m, s. 1918, eluk. Tallinn Kingissepa 19-4, 1941 Tallinna Töölispolk. [Prestuplenija… lk. 341]

LUHT, Aleksander, Jaan m, s. 02.01.1915 (1911), Valgamaa Sangaste v., eluk. Tallinn, Heina 6-6, 6 kl., autojuht, 1941 Tallinna 4. hävituspataljon, 1941 mobiliseeriti Punaarmeesse, Sverdlovski obl., töökolonn, Eesti korpus, 917. laskurpolk, 249. laskurdiviis, 12.1942 teadmata kadunud Velikije Luki all. [R9, ERAF kart. 23, V.Luki in memoriam, ERA, R-1728-1-21, Prestuplenija… lk. 342]

LUHT, Arnold–Siegfried m, viidi üle Eesti sõjaväest Punaarmeesse 01.10.1940, 22. territoriaal- laskurkorpus, 180. laskurdiviis, 42. laskurpolk, nooremveebel. [ERA. R-328-1-12]

LUHT, Eduard, Nikolai m, eluk. Tallinn, EK(b)P liige 1940. 1941 Punaarmee, Eesti korpus, 300. laskurpolk, 24.12.1942 langes Velikije Luki all. [KRA,9-4-2; AIS]

LUHT, Elmar, Madis m, s. 20.12.1920 Tomski kub, eluk. Tallinn, keskh., raamatupidaja, ETKVL. 1941 4. hävituspataljon, 1941 mobiliseeriti Punaarmeesse, sõjaväes Tatari ANSV, Tšeljabinski obl., tööpataljon, Eesti korpus, 925. laskurpolk, võttis osa Velikije Luki, Narva, Eesti territooriumi ja Kuramaa lahingutest. [R9; ERAF kart. 23, ERAF kart. 6-2, Prestuplenija… lk. 342]

LUHT, Karl, Jaan m, s. 21.08.1912 Tartumaa Saadjärve v., eluk. Tallinn, 6 kl., põllutööline, puusepp, raudteemiilits, Balti jaam. 1941 mobiliseeriti Punaarmeesse, Jaroslavli obl. Kostroma, miilitsalaager, Eesti korpus, 249. laskurdiviis, 28.03.1943 surn. haigusesse. [R9; ERA. 5056-1-14,15]

LUHT, Oskar, Jüri m, 1909, eluk. Viljandi Posti 8, 1941 Viljandi 17. hävituspataljon. [Prestuplenija… lk. 342]

LUHTJÕE, Helmut, Mart m, s. 1924 Läänemaa Piirsalu v., eluk. sama, talunik, 15.11.1944 mobiliseeriti Punaarmeesse, 8. laskurkorpus, 7. laskurdiviis, 354. laskurpolk, 14.02.1945 jäi maha Tallinnas, arr. 01.12.47, erin. 25.06.48, §58-1b, 25a. Magadani obl., vab. 06.03.1957 [R1; ERAF, 5SM-1-2; ERAF, 5SM-1-3]

LUIBOV, Rudolf, Jaan m, s. 1926 Krasnojarski krai, Punaarmees 63. tagavaralaskurpolk, 18.01.1944 deserteeris väeosast. [ERAF, 5SM-1-3]

LUIDE, Johannes, Hans m, s. 1900, 1941 Tallinna 4. hävituspataljon. [Prestuplenija… lk. 342, ERA; R-1728-1-4]

LUIG, August, Peeter m, s. 02.09.1910 Peterburi kub., eluk. Tallinn, keskh., raamatupidaja- statistik. 14.08.41 mobiliseeriti Punaarmeesse, Tšeljabinski obl. Sõrõnka metsatööstus, Eesti korpus, 921. laskurpolk, 21.12.42 teadmata kadunud Alekseikovo k. all. Saksa sõjavägi, nooremleitnant. Langes 28.08.1944 Eestis. [R9; J.Haud]

LUIGE, Artur, Joosep m, s. 27.08.1905, eluk. Tallinn Balti Puuvillavabriku maja 6-7, ka Sirbi 12-1, RO, partei Õhtukool, Tallinna 8. jsk. miilits-politruk, 1941 Tallinna 3., 4. hävituspataljon. [Prestuplenija… lk. 342, ERA. R-1728-1-3,4]

LUIGE, Johannes, Hans m, nahaparkal. 1941 4. hävituspataljon. [Prestuplenija… lk. 342; AIS]

LUIGE, Voldemar, Joosep m, s. 17.12.1903 Narva, eluk. Tallinn V.-Balti 118-119, 5 kl., lukksepp, Tallinna tervishoiuinspektor, RO, partei liige, Täitevkomitee, Miilitsavalitsuse poliitosakonna instruktor, 1941 4. hävituspataljon, 1941 mobiliseeriti Punaarmeesse, Tšeljabinski obl., kolh. "Kirov", Eesti korpus, 925. laskurpolk, 28.12.1942 teadmata kadunud Velikije Luki all. [R9; ERAF kart. 23, Prestuplenija… lk. 342, ERA. R-1728-1-3]

LUIGNA, Johannes-Leopold m, s. 14.02.1922, 05.09.1941 hukatud, Paide, §; hävituspataljoni liige. [RAg; RAs; ERK II/1]

LUIK, Aleksander, Johannes m, s. 1912, eluk. Tallinn Telliskivi 10-9, 1941 Tallinna 4. hävituspataljon. [Prestuplenija… lk. 342, ERA. R-1728-1-4]

LUIK, Aleksei m, s. 13.04.1912, eluk. Tallinn Tööstuse 10-9, raudteelane. 08.09.1941 surmaotsus, § Julgeolekupolitsei; Tallinna 4. hävituspataljoni liige. [RAg; B; ERK II/1, ERA. R-1728-1-4; AIS]

LUIK, Alfred m, s. 09.02.1922 Narva, eluk. Järvamaa Ambla v. Raudla k., põllumees. Saksa sõjavägi. Soome armeesse 25.11.1943, JR6, III/JR47, 13./JR200. Tagasi Eestisse 19.08.1944. Mobiliseeriti Punaarmeesse sügisel 1944, tööpataljon, põgenes kevadel 1945, metsavend. Langes 22.06.1945 NKVD haarangus Ambla ja Tamsalu vahel, maetud Tapa lähedale metsa. [R8/1; sp2]

LUIK, Ants, Marie m, s. 1918, Rakvere militsionäär, 1941 Miilitsa Divisjon. [Prestuplenija… lk. 342, ERA. R-1728-1-16]

LUIK, Artur, Artur m, s. 1923 Tartu, eluk. Tallinn Kasarmu 6-1, 7 kl.,tööline, 02.11.1944 mobiliseeriti Punaarmeesse, 8. laskurkorpus, 7. laskurdiviis, 300. laskurpolk, 19.02.1945 jäi maha Možeikai jaamas Leedus rindele saatmisel. [R9; KRA, 1-3-1; ERAF, 5SM-1-3]

LUIK, August, Jakob m, s. 08.05.1917 Viljandimaa Kaarli v., eluk. Karksi v. Ületee t., 6 kl., traktorist, autojuht, põllutöö. 1941 mobiliseeriti Punaarmeesse, Udmurdi ANSV Kambarka, 791. ehitus-töökolonn, tööline, Eesti korpus, 917. laskurpolk, 30.01.1945 teade ENSV Sõjakomissariaati; langenud, surnud ja teadmata kadunute nimekiri. [R9; ERA. 5056-1-15]

LUIK, August, Mart m, s. 28.07.1909 Pärnumaa Sindi, eluk. sama, tööline. 01.08.1941 hukatud, §; aktiivne kommunist, käis poliitkursustel, hävituspataljoni liige, osales Kilingi-Nõmme lahingus., [RAg; B; ERK II/1]

LUIK, August, Peeter m, eluk. Tallinn, EV allohvitser. 1941 Punaarmee, Eesti korpus, 921. laskurpolk, leitnant, 21.12.1942 teadmata kadunud Velikije Luki all. [KRA, 9-4-2; AIS]

LUIK, Elmar, Mihkel m, mööbelsepp. Punaarmees, Eesti korpus, 354. laskurpolk, 09.11.1944 teade ENSV Sõjakomissariaati; langenud, surnud ja teadmata kadunute nimekiri. [ERA. 5056-1-15; AIS]

LUIK, Erich, Oskar m, s. 22.10.1922 Tallinn, eluk. Tallinn Soo 25-2, keskh., raamatupidaja, Tööstuskaubastu. 1941 mobiliseeriti Punaarmeesse, Tšeljabinski obl. 1044. töökolonn, Eesti korpus, 22.05.1945 teade ENSV Sõjakomissariaati; langenud, surnud ja teadmata kadunute nimekiri. [R9; ERA. 5056-1-15]

LUIK, Karl, Jakob m s 21.10.1891 Tartumaa Rõngu v. Koruste, eluk. Tartu Eha 27-2, keskh., EV 7. jalaväerügement, major. Punaarmees 182. diviisi 232. laskurpolgu kuulipildujaroodu komandör majori auastmes, arr. 14.06.41 Petseris, süüdistuskokkuvõte esitati 30.11.41- kulaku poeg, tsaariarmee ohvitser, võttis Vabadussõjas osa lahingutest Punaarmee vastu, osales vapside liikumises, suhtus vaenulikult Punaarmee sissetulemisse ja nõukogude võimu kehtestamisse Eestis, Taimõri ringkonnakohus langetas oma väljasõiduistungil 08.12.41 surmaotsuse, hukati Norillagis Krasnojarski krai 29.06.1942. [R2; Ü.Uluots, Eesti ohvitseride saatus; J.Pihlau, Auraamat]

LUIK, Lavrenti m, s. 25.08.1907 Pärnumaa Paikuse v., eluk. sama, põllutööline. 01.08.1941 hukatud, §; kommunist, aktiivne propagandist valimistel, ja riigilaenuobligatsioonide levitamisel, lahingutegevuse ajal oli spioon ja sidepidaja hävituspataljoni ja Punaarmee vahel. [RAg; B; ERK II/1]

LUIK, Leonhard, Juhan m, s. 1912, raudteelane. 1941 hävituspataljon. [ERA. R-1728-1-19; AIS]

LUIK, Roger, Villem m, s. 1892 Tartu, eluk. Tallinn Pikk 53-3, ülikooli majandusteaduskond, sõjaväe majanduskursused, viidi üle Eesti sõjaväest Punaarmeesse 17.10.40, 22. territoriaalne laskurkorpus, 180. laskurdiviis, 42. laskurpolk. [ERA. R-328-1-12]

LUIK, Stephan, Mihkel m, s. 10.04.1887 Võrumaa Kooraste v. Karste, eluk. Tartumaa Rõngu v., EV 10. jalaväerügement, administratiivkapten. Punaarmees 180. diviisi asjaajaja (intendant) rivi alal 3. järgu intentandi auastmes, arr. 14.06.41 Petseris, süüdistuskokkuvõte - endine Eesti sõjaväeametnik, esseeride partei liige aastatel 1917-18, veendunud natsionalist, suhtus eitavalt Punaarmee sissetulemisse ja nõukogude korra kehtestamisse Eestis, erin. otsusega 05.09.42 mõisteti 8 aastaks paranduslike tööde laagrisse, surn. Norillagis Krasnojarski krai 30.08.1943. [R3; Ü.Uluots, Eesti ohvitseride saatus; J.Pihlau, Auraamat; Sõjamuuseum]

LUIK, Valter, Jüri m, s. 27.12.1918 Harjumaa, eluk. Tallinn Katusepapi 1-9, 6 kl., keevitaja, masinatehas Vega. 28.07.41 mobiliseeriti Punaarmeesse, Vologda obl., metsavarumistööd, Eesti korpus, 1. laskurpolk, 03.06.1946 teade ENSV Sõjakomissariaati; langenud, surnud ja teadmata kadunute nimekiri. [R9; ERA. 5056-1-15],

LUIK, Valter-Voldemar, Hans m, s. 1903, EV allohvitser, raudteemiilitsa operatiivvolinik, 1941 miilitsa hävituspataljon, jaoülem.[ERA. R-1728-1-16; AIS]

LUIK, Voldemar, Jüri m, s. 26.08.1897 Tallinn, kõrgh. EV Sõjaväe Prokuratuur, adminkapten. Punaarmees Sõjaväeprokuratuuri sekretär. Vabastati sõjaväeteenistusest 10.10.1940. Surn. Toronto Kanada 25.05.77. [ERA. R-1-1-309; Sõjamuuseum]

LUIKA, Voldemars m, 1941 Läti hävituspataljon. [Prestuplenija… lk. 342]

LUISK, Harald, Hans m, s. 03.07.1915 Pärnumaa Kaisma v., eluk. sama, jaamaülem. 04.12.1941 hukatud, § kommunist, tegi propagandat, hävituspataljoni kaastöölisena aitas inimesi vahistada ja osales haarangutel. [RAg; B; ERK II/1]

LUIT, Eduard, Mikk m, 1941 Punaarmee, 06.06.1945 surma teade ENSV Sõjakomissariaati. [KRA,9-4-3]

LUITEMAA, Richard m, eluk. Tallinn Linda 5-6, 1941 hävituspataljon. [Prestuplenija… lk. 342]

LUITER, Fjodor, Mihhail m, s. 1910. 1941 48. hävituspataljon, Viljandi. [Prestuplenija… lk. 342; AIS]

LUKAS, Albert, Mihkel m, s. 22.02.1899 Viljandimaa Kõo v., keskh. EV Merelaevastiku divisjon, kaptenmajor, 1940 määrati Merejõudude baasis likvideerijaks, 29.10.1940 vabastati sõjaväeteenistusest mereväes. Surn. Rootsi Stockholm 25.04.80. [ERA. 495-12-500; Sõjamuuseum]

LUKIN, E., G. m, Punaarmee, 04.1943 tuli tagasi erisuunitlusega rühmast. [ERAF, 4-1-236]

LUKIN, Ivan, Jevdokim m, venelane, s. 18.01.1913 Petserimaa Roodva v., eluk. Roodva v. Stoiki k. 11.05.1942 hukatud, Roodva v., § Julgeolekupolitsei; 1941 hävituspataljoni jaokomandör, osales Roodva elanike vahistamistes ja tapmistes. [RAg; ERAF; B; ERK II/1, Prestuplenija… lk. 343]

LUKINOV, Vassili, Ivan m, s. 1908, eluk. Tallinn-Kopli V.-Balti 105-32, 1941 Tallinna 4. hävituspataljon. [Prestuplenija… lk. 343, ERA. R-1728-1-4]

LUKIS, Ivan, Ivan m, lätlane, s. 11.05.1923, eluk. Tallinn Lennuki 19-41, Tallinna 7. hävituspataljon. [Prestuplenija...lk. 343, ERA. R-1728-1-6]

LUKIS, Peeter m, 1940 ELKNÜ liige. 1941 Tartu hävituspataljon. [Prestuplenija… lk. 343; AIS]

LUKJANOV, Aleksei m, venelane, s. 13.09.1909 Narva, 05.08.1941 surmaotsus, § Julgeolekupolitsei; hävituspataljoni liige. [RAg; B; ERK II/1]

LUKJANOV, Aleksei, Aleksei m, 1941 Punaarmee, 23.06.1946 surma teade ENSV Sõjakomissariaati. [KRA,9-4-3]

LUKJANOV, Boris, Konstantin m, s. 1915, eluk. Nõmme Rahu 8, 1941 Tallinna Töölispolk. [Prestuplenija… lk. 343]

LUKJANOV, Vassili, Aleksei m, 1941 Punaarmee, 07.06.1946 surma teade ENSV Sõjakomissariaati. [KRA,9-4-3]

LUKK, Albert, Rudolf m, Venemaa eestlane, s. 1914 Peterburi kub, Volossovo raj., eluk. Murmanski obl. Montšegorsk, tööline, Punaarmees 7. laskurdiviis, 354. laskurpolk, 28.10.1942 deserteeris väeosast. [ERAF, 5SM-1-2]

LUKK, Arnold, Kristjan m, s. 1917 Tartu, 11 kl., 11.09.1943 mobiliseeriti Punaarmeesse, 63. tagavaralaskurpolk, 11.02.1945 deserteeris väeosast. [ERAF, 5SM-1-3]

LUKK, August, Aleksander m, s. 1920 Saaremaa. 02.02.1945 Punaarmees 8. ehituspataljon, 2. rood, oli saksa vangilaagris. [ERAF, 5SM-1-3]

LUKK, Bruno m, s. 30.06.1909, kõrgh., pianist, 1940-1941 Tallinna Konservatooriumi klaverikateedri juhataja, alates 1944 samas. Permi kub. Tšussovaja, 1941 Punaarmee, tööpataljon, 1942-1944 Jaroslavlis kunstiansamblites. [EE14, ENE; V.Kalamees]

LUKK, Elmar, Leena m, s. 04.03.1901 Võrumaa Põlva v., juhutööline. 02.08.1941 hukatud, Võru, §; aktiivne kommunist, hävituspataljoni liige, käis haarangutel. [RAg; RAs; B; ERK II/1]

LUKME, Ragnar m, s. 1921, metallitehas „Ilmarine“, 1941Tallinna Töölispolk. [ERA. R-1728-1-23]

LUKNER, Volfried, Eduard m, 24-aastane eluk. Saaremaa, 03.08.41 mobiliseeriti Punaarmeesse, samal päeval pandi laevale Taaliku sadamas, Eesti korpus, 354. laskurpolk, 23.01.1943 langes Velikije Luki all. [R9; „Eesti Sõna“ 05.43; KRA,9-4-2],

LUKS, Aleksander m, 22. territoriaallaskurkorpuse üksik sapööripataljon, ajateenija, reamees, 1940 viidi üle Jalaväe Sõjakooli. [ERA. 495-12-500]

LUKS, Leo, Aleksander m, s. 1919 Saaremaa Kärla v., 8 kl., 02.02.1945 Punaarmees 8. ehituspataljon, 1. rood, oli saksa vangilaagris ja sõjaväes. [ERAF, 5SM-1-3]

LUKSEPP, Arved, Peeter m, s. 1907 Tallinn, 9 kl., eluk. Tallinn Sakala 1a-22. 1941 Punaarmees., arr. 30.10.42, trib. 04.12.42, §19-58-1b, 58-10 lg.2, 10+5a., vab. 10.10.1952. Kavatses üle minna vaenlase poolele. [R3]

LULLA, Valdur m, 26.09.1941 hukatud, §; kommunist-instruktor, hävituspataljoni liige. [RAg; ERK II/1]

LUME, Heinrich-Richard, Julius m, s. 06.04.1907 Harjumaa Järvakandi v., eluk. Tallinn, 19.10.1941 hukatud, § Julgeolekupolitsei; hävituspataljoni kokk, oma sõnul sõjategevusest osa ei võtnud, kuid oli kogu aeg relvastatud., [RAg; B; ERK II/1]

LUME, Nikolai, Mihkel m, s. 1904, eluk. Tallinn Tulika 27-4, 1941 Tallinna Töölispolk, 07.41 mobiliseeriti Punaarmeesse, 25.08.1941 pääses hukkuvalt laevalt "Eestirand". [R9; „Linna Teataja“ 11.09.41, Prestuplenija… lk. 343]

LUMET, Ivo, Aleksander m, s. 30.06.11 Harjumaa Kehra v. keskh., lukksepp. 1940. miilits, Tallinna 8. jaoskonna sekretär, 1941 miilitsa hävituspataljon. Arr. Pärnu Suur-Kuke 40-2 03.10.50, trib. 19.12.50, § 58-1b, 25+5 [R2; ERA. R-1728-1-16; AIS]

LUMI, Julius, Peeter m, s. 06.11.1909 Tartumaa Vidrike v., eluk. Tallinn, Herne 3-6, 9 kl., autojuht-mehaanik, autobaas Mootor. 1941 mobiliseeriti Punaarmeesse, Arhangelski obl. Haritonovo, 112. töökolonn. Eesti korpus, 925. laskurpolk, leitnant, 04.05.1944 surn, haigusesse. [R9; ERA. 5056-1-14]

LUMI, Karl, Aleksander m, s. 1905 Tartumaa Kokora v., keskh. EV portupee-aspirant, nooremseersant, 09.1940 määratud 22. laskurkorpuse üksikusse lennueskadrilli 2. lennuväedivisjonist. Arr. 15.06.41 Tartu Kalevi 23-3, trib. 25.06.42, §35, 5a., vab. [ERA. 526-1-344; R1; AIS]

LUMI, Nikolai, Dmitri m, eestlane, s. 1922 Petserimaa Senno v., 6 kl., komnoor,1941 mobiliseeriti Punaarmeesse, Eesti korpus, kompartei liige, alates 15.08.1943 Prääsa nimelise partisanisalga nr. 575 liige, saadeti Moskvast lennukil sakslaste tagalasse, 1943 teadmata kadunud. [ERAF, 4-1-248, 262; R9]

LUMI, Rudolf, Jaan (Jaak) m, s. 29.01.1921 Valgamaa Hummuli v., eluk. sama, 9 kl., tisler, Valga raudteetehas, 1941 mobiliseeriti Punaarmeesse, Eesti korpus, alates 13.09.1943 Raagi nimelise partisanisalga nr. 580 liige, saadeti lennukil sakslaste tagalasse, langes. [ERAF, 4-1-248: R9]

LUNARTOV, Miron, Feodor m, 1941 Tallinna 4. hävituspataljon. [Prestuplenija… lk. 343, ERA. R-1728-1-4]

LUNBERG, Alfred, Jüri m, s. 1909, eluk. Tallinn Pärnu mnt. 146-7, 1941 hävituspataljon. [Prestuplenija… lk. 343]

LUND, Alfred, Gustav m, s. 18.11.1921 Tallinn, eluk. Tallinn Härjapea 14-6, keskh., tehnik-joonestaja, Teraviljakombinaat. 10.07.41 mobiliseeriti Punaarmeesse, Tatari ANSV, sõjaväelaager, Tšeljabinski obl., töölaager, Eesti korpus, 16.02.1945 teade ENSV Sõjakomissariaati; langenud, surnud ja teadmata kadunute nimekiri. [R9; ERA. 5056-1-15]

LUND, Enno m, s. 1922 Hiiumaa Emmaste v. Kuusiku k., eluk. sama, 1941 mobiliseeriti Punaarmeesse, Tšeljabinski obl. Tšebarkul, tööpataljon, surn., maetud Baranovka k. surnuaeda. [ERA. 1608-2-409, lk178; O.Mägi]

LUND, Erich m, ELKNÜ 1941, Tallinna Töölispolk, 1. pataljon, 1. rood, 3. rühm, 3. jagu. [ERA, R-1728-1-23; AIS]

LUND, Johannes, Jaak m, s. 05.07.1908, eluk. Tallinn Kunderi 28(12)-5, 1941 Tallinna Töölispolk. [Prestuplenija… lk. 343]

LUND, V. m, 1941 Miilitsa Divisjon, partei kandidaat, 4. rajooni politruk. [Prestuplenija… lk. 343]

LUNDA, Timofei, Fjodor m, s. 1910 Pihkva obl., 4 kl., 26.12.1944 mobiliseeriti Punaarmeesse, 63. tagavaralaskurpolk, 13.06.1945 deserteeris väeosast. [ERAF, 5SM-1-3]

LUNDELIN, Rudolf, Ivan m, s. 1925 Omski obl., 5 kl., Punaarmee, 7. eesti laskurdiviis, 300. laskurpolk. [ERAF, 5SM-1-4]

LUNDVEE (Lundve), Karl, Eduard m, s. 22.10.1922 Järvamaa Albu v., eluk. Tallinn Vene-Balti 128-5, algh., kingsepp, elektrik, autobaas Mootor. 1941 mobiliseeriti Punaarmeesse, Tšeljabinski obl. Tšeljabinsk, 1045. ehitus-töökolonn. Eesti korpus, 300. laskurpolk, jefreitor, 12.10.1944 langes Saaremaal. [R9; ERAF kart. 23, KRA,9-4-2]

LUNEV, Matvei, Feodor m, s. 29.11.1917, 1941 Miilitsa Divisjon. [Prestuplenija… lk. 344]

LUNG, Endel, Anette m, s. 05.12.1923, eluk. Paide Rüütli 32, autojuht. 05.12.1941 hukatud, Paide, § Julgeolekupolitsei; 1941 Järvamaa 15. hävituspataljoni liige, osales haarangutel ja lahingutes. [RAg; RAs; B; ERK II/1, Prestuplenija… lk. 344]

LUNIN, Vladimir, G. m, eluk. Tallinn, van.leitnant, Punaarmees, 01.07.41 teadmata kadunud. [ERA. 5056-1-6]

LUNT, Eduard, Mikk m, s. 27.11.1898 Harjumaa Peningi v., eluk. Tallinn, Katusepapi 3-4, 3 kl., lihttööline, sadamas laohoidja. 1941 Tallinna Töölispolk, 08.08.1941 mobiliseeriti Punaarmeesse, Leningrad, sõjaväehaigla, Eesti korpus, 1. laskurpolk, 06.06.1945 teade ENSV Sõjakomissariaati, kas langenud või teadmata kadunud. [ERAF kart. 23; Prestuplenija… lk. 344; ERA. R-1728-1-23; ERA. 5056-1-15]

LUNT, Eduard, Nikolai m, s. 1902, eluk. Tallinn Katusepapi 3-14, Punaarmees, Eesti korpus, 300. laskurpolk, 24.12.1942 langes lahingus Velikije Luki all. [ERA. 5056-1-6]

LUNT, Martin, Peet m, s. 1915 Viljandimaa Soosaare v., eluk. Türi Jaama 19, gümn., sõjakool, viidi üle Eesti sõjaväest Punaarmeesse 17.10.1940, 22. territoriaal- laskurkorpus, 180. laskurdiviis, 42. laskurpolk, 1. laskurroodu 1. rühma komandör, leitnant. [ERA. R-328-1-12]

LUNTER, Georgi, Konstantin m, s. 1905, 1941 hävituspataljon. [ERA. R-1728-1-19]

LUNTER, Hugo, Peeter (Peet) m, s. 24.05.1920 Hiiumaa Pühalepa v. Puliste k., eluk. sama, 6 kl., traktorist. 03.07.41 mobiliseeriti Punaarmeesse, Arhangelski obl. Kotlas, 1110. ehitus-töökolonn, Eesti korpus, 925. laskurpolk, nooremseersant, 21.09.1944 langes Porkunis. [R9; ERAF kart. 23, KRA, 9-4-2; O.Mägi]

LUNTOV, Feodor, Aleksandr m, venelane s. 1913 Tartumaa, algh., kiviraidur, 19-23.06.1942 mobiliseeriti Punaarmeesse, Udmurdi ANSV Kambarka, jalaväepolk. [ERA. R-1-5-33]

LUNTS, Valter, Joosep m, s. 1910, eluk. Tallinn Liivalaia 8-2, 1941 Tallinna Töölispolk. [Prestuplenija… lk. 344]

LUPANOV, Aleksander, Sergei m, eluk. Tallinn Lastekodu 8-2, 1941 Tallinna 7. hävituspataljon. Punaarmees, Eesti korpus, 917. laskurpolk, 11.12.1944 teade ENSV Sõjakomissariaati, kas langenud või teadmata kadunud. [ERA. R-1728-1-6; ERA. 5056-1-15]

LUPANOV, Arseni, Vassili m, venelane, s. 15.03.1914 Virumaa Vasknarva v., eluk. sama, kaevur. 09.02.1943 hukatud, §; hävituspataljoni liige, osales valveteenistuses ja haarangutel, sõdis sakslaste vastu. [RAg; Rg; B; ERK II/1]

LUPE, Vladimir, Peeter m, Punaarmees, Eesti korpus, 27. laskurpolk, 09.11.1944 teade ENSV Sõjakomissariaati; langenud, surnud ja teadmata kadunute nimekiri. [ERA. 5056-1-15]

LUPKIN, Platon, Mihail m, s. 1904, kõrgh., kompartei liige, van. politruk, 1940 Punaarmee, 180. laskurdiviis. [ERAF, 5SM-1-3]

LUPP, Johannes, Gustav m, s. 1905, 4 kl., kompartei kandidaat, seersant, alates 13.02.1944 Vennikovi nimelise partisanisalga liige. [ERAF, 4-1-248]

LUPPE, Oskar, Jaan m, s. 23.05.1894 Viljandimaa Vana-Tänasilma, eluk. Tallinn Leineri 51a-2, keskh., EV kolonelleitnant, Tallinna Garnison, Komandantuur, Vahipataljon. Punaarmees 22. territoriaalkorpus 42. laskurpolk, pataljoni komandör, alampolkovnik. 22.06. - 10.08.41 vaenlase kätte vangi andnud. Varustusagent, arr. 15.04.45 Tallinn Leineri 51a-2, trib. 20.09.45, §58-1b, 10+5a., Mordva ANSV Dubravlag, vab. 03.02.1955. Sakslastele vangi andmine. Koostöö sakslastega. [R2; Sõjamuuseum]

LUPTOV, Dimitri, Dimitri m, s. 11.11.1906 Tartumaa Alatskivi v., eluk. sama, 01.05.1942 surn., Tartu, §; hävituspataljoni liige, [RAg; TMA; Rg; B; ERK II/1]

LURJE, Boris, Semjon m, s. 1920, eluk. Riia Plautša tn., 1941 hävituspataljon. [Prestuplenija… lk. 344, ERA. R-1728-1-10]

LUSIK, Eduard, Ivan m, s. Pärnu, keskh., autojuht, 1941 Venemaale, Udmurdi ANSV Kambarka, 19-23.06.1942 mobiliseeriti Punaarmeesse. [ERA. R-1-5-33]

LUSIS, Arnolds, Jan m, s. 15.06.1912, 1941 Läti hävituspataljon. [Prestuplenija… lk. 344]

LUSTER, August, Peeter m, eluk. Viljandimaa, 1941 Punaarmee, Eesti korpus, 267. san.pataljon, 07.01.1943 surn. haavadesse. [KRA,9-4-2]

LUSTI, Edgar, Tõnu m, 1941 Punaarmee, Eesti korpus, 354. laskurpolk, seersant, 30.01.1945 surma teade ENSV Sõjakomissariaati. [KRA,9-4-3]

LUSTI, Oskar, Johannes m, s. 26.07.1919, eluk. Tartumaa, 5 kl., ajateenija, tegevväelane, 1941 saadeti sunniviisil Venemaale, alates 12.01.1944 Rähni nimelise partisanisalga nr. 576 liige, suri autoõnnetusel. [ERAF, 4-1-248, R9]

LUSTI, Rudolf, Tõnu m, s. 20.12.1918 Harjumaa, eluk. Tallinn Vaestepatuste 3-6, 6 kl., tisler, 1941 mobiliseeriti Punaarmeesse, Eesti korpus, seersant, 22.09.1942 suunati Podolski Sõjakooli, eriülesannetega Harjumaa üksus. [ERAF, 4-1-234, R9]

LUTS (Lutz), Vambola, Leonhard m, s. 08.03.1913, eluk. Tallinn, ekspediitor. 27.07.41 mobiliseeriti Punaarmeesse, 28.07.41 viidi laevaga Leningradi, Eesti korpus, 921. laskurpolk, 10.10.1944 hukkus. [R9; ERA. 5056-1-14]

LUTS, Aleksei, Aleksander m, s. 1926 Saaremaa Pöide v., 6 kl., talunik, 10.1944 mobiliseeriti Punaarmeesse, 8. laskurkorpus, 7. laskurdiviis, 27. laskurpolk, 07.02.(26.01.)1945 jäi maha Tallinnas rindele saatmisel. [ERAF, 5SM-1-3]

LUTS, Alfred, Margus m, s. 10.08.1899 Viljandimaa Helme v. EV kõrgem sõjakool, Sõjavägede Staap I osakond, kolonel. 1940 Punaarmees 182. laskurdiviisi luureosakonna ülem, alampolkovnik, saadeti sunniviisil Venemaale, 11.07.1941 läks üle sakslaste poolele, oli Pihkva vangilaagris, surn. 06.08.1991 USA Mississippi osariik. [R9; Lään; Sõjamuuseum]

LUTS, Alfred, Mihkel m, s. 25.09.1919 Harkov, eluk. Kuressaare, 24.10.1941 surmaotsus, §; EKP kandidaat, Saaremaa prokurör, hävituspataljoni komissar, aktiivne komnoor ja agitaator. [RAg; B; ERK II/1]

LUTS, Andrei, Martin m, s. 20.08.1889 Saaremaa Pöide v., eluk. sama, 24.10.1941 surmaotsus, §; EKP liige, pidas kõnesid, küüditaja, hävituspataljoni liige. [RAg; B; ERK II/1]

LUTS, Arnold, Jaan m, s. 1902, EV piirivalvur. Viidi üle Punaarmeesse 01.10.1940, 22. territoriaal- laskurkorpus, 180. laskurdiviis, 42. laskurpolk, nooremveebel. [ERA, R-328-1-12; AIS]

LUTS, Artur, Joosep m, 1941 hävituspataljon. [Prestuplenija… lk. 344]

LUTS, Elmar, Jaan m, s. 1905, eluk. Viljandi Posti 25, partei aktivist, 1941 Tallinna Töölispolk, Viljandi hävituspataljon, 2. rood, 1. rühm. [Prestuplenija… lk. 344, ERA. R-1728-1-6]

LUTS, Erich, Jaan m, s. 1908 Tartumaa Elistvere v., eluk. Tartu Marja 21a-2, 6 kl., tööline, 1944 mobiliseeriti Punaarmeesse, 1945 369. kaardiväe laskurpolk. [ERAF, 5SM-1-3]

LUTS, Lembit, Jaan m, s. 02.05.1916 Tallinn, EV allohvitser, üleajateenija, viidi üle Punaarmeesse, langes sakslaste kätte suvel 1941, saksa sõjavangis Königsbergis, vab. 09.11.1941. Soome armeesse 23.02.1944, 13./JR200. Tagasi Eestisse 19.08.1944, Kehra õppelaager. 11.01.1945 mobiliseeriti Punaarmeesse. Surn. 05.01.1993. [R9; sp2]

LUTS, Valter, Joosep m, raudteelane. 1941 Tallinna Töölispolk, 2. pataljon, 5. rood, 3. rühm, 1. jagu, reamees. Nõmme Kultuurimaja juhataja 1946-52. [ERA. R-1728-1-23, Prestuplenija… lk. 344; AIS]

LUTSAR, Aleksander m, 1941 Punaarmee, Viljandi hävituspataljon, 08.1941 langes Tallinna lähistel. [KRA, 9-4-5]

LUTSAR, Leopold, Jaan m, 1941 hävituspataljon. [Prestuplenija… lk. 344]

LUTSBERG, Lennard m, 1941 mobiliseeriti Punaarmeesse, pages rongilt. [Panso I/158]

LUTSER, Vilhelm, Peep m, s. 1909 Võrumaa Põlva v., 4 kl., talunik, 1945 Punaarmees 122. laskurdiviis, 921. laskurpolk, oli saksa sõjaväes. [ERAF, 5SM-1-3]

LUTSIN (Lutšin), Jaan m, eluk. Tallinn-Kopli Bekkeri as. 31-3, 1941 Tallinna 7. hävituspataljon. [Prestuplenija...lk. 344, ERA. R-1728-1-6]

LUTSOJA, Gustav (Kustav), Karl (Kaarel, s. 19.05.1908 Harjumaa Kuivajõe v., eluk. Tallinn Viljandi 5-5, 6 kl., käsitööline, raudteelane, Raudteevalitsus. 04.08.41 mobiliseeriti Punaarmeesse, Sverdlovski obl. UAZ, 820. ehitus-töökolonn, Eesti korpus, 300. laskurpolk, 12.10.1944 langes lahingus Saaremaal. [R9; ERA. 5056-1-6,14]

LUTŠIN, Feodor, Stepan m, venelane, s. 19.07.1915, eluk. Tallinn Bekkeri 31-3, 1941 Tallinna 7. hävituspataljon. [Prestuplenija...lk. 344; ERA. R-1728-1-6]

LUTŠIN, Ivan, Stepan m, s. 1917, komnoor, seersant, alates 10.03.1944 partisanisalga liige, abik. eluk. Petserimaa Senno v. [ERAF, 4-1-248]

LUTTA, Pjotr, Ivan m, eluk. Järvamaa, 1941 Punaarmee, Eesti korpus, surn.haigusesse [KRA,9-4-2]

LUTTER, Evald, Johann m, 1941 Tallinna Töölispolk. [Prestuplenija… lk. 344]

LUTTER, Valentin, Kustav m, s. 21.12.1909, eluk. Tallinn Vabriku 47-13, 1941 Tallinna Töölispolk. [Prestuplenija… lk. 344]

LUTTUS, Aleksander, Jaak m, s. 1920. 1941 Tallinna Töölispolgu poliitjuht, 1941 mobiliseeriti Punaarmeesse, surn. 18.08.1942. [R9; U.Usai IR, Prestuplenija… lk. 344]

LUTÕKO, M., F. m, 1941 hävituspataljon. [ERA. R-1728-1-19]

LUUBERG (Luberg), Alfred, Jüri m, s. 29.10.1909 Viljandimaa Kabala v., eluk. Tallinn Pärnu mnt. 146-7, rätsep, 17.03.1942 hukatud,

Tallinn, § Julgeolekupolitsei; EKP, MOPR-i, OSOAVIAHIM-i liige, osales 21.06.41 rongkäigus. 1941 Tallinna 4. hävituspataljoni liige, osales haarangutel ja lahingutegevuses. [RAg; B; ERK II/1, Prestuplenija… lk.341, ERA. R-1728-1-4]

LUUBERG, Karl, Anton m, s. 24.12.1919 Pärnumaa, eluk. Pärnumaa Vändra v., põllutööline, kutsealune. 06.1941 saadeti sunniviisil Venemaale, oli saksa sõjavangis Königsbergis, 02.02.1945 Punaarmees 8. ehituspataljon. [R9; ERAF, 5SM-1-3]

LUUD, Sander, Jüri m, s. 29.05.1904 Saaremaa Mustjala v., eluk. Kose, keskh. EV 4. suurtükiväegrupp, kapten. Punaarmees 22. korpuse 614. suurtükiväepolgu patarei komandör (Kosel) kapteni auastmes, oli juuni keskel 1941 Tallinnas lühiajalisel puhkusel ja hoolimata 14. juuni sündmustest sõitis 17. juunil Petserisse tagasi (olen ohvitser, pean täitma käsku, midagi süüd mul ei ole ja mind võib karistada ainult sõjakohus), arr. 17.06.41 Petseris, saadeti Junovi laagrisse, süüdistuskokkuvõte 23.09.41 - kulaku poeg, üliõpilaskorporatsiooni Vironia aktiivne liige, suhtus vaenulikult Punaarmee sissetulekusse ja nõukogude võimu kehtestamisse Eestis, tegi nõukogudevastast propagandat, hoiatas kolhooside eest, erin. otsusega 05.09.42 mõisteti 10 aastaks paranduslike tööde laagrisse, surn. Norillagis Krasnojarski krai 12.12.1942, surma põhjus: südametegevuse puudulikkus (!?). [R3; Ü.Uluots, Eesti ohvitseride saatus; J.Pihlau, Auraamat; Sõjamuuseum]

LUUDI, Helmut, Janis m, 1941 4. hävituspataljon. [Prestu-plenija… lk. 345]

LUUK, Evald, Jüri m, s. 1903, eluk. Tallinn Tulika 13-4. EV n.veebel, lukksepp-mootormehaanik. 09.1940 määratud 22. laskurkorpuse õhukaitseväeosa end. 3. lennuväedivisjonist teenistusse korpuse üksikusse lennueskadrilli. 1941 Tallinna Töölispolk. [ERA. 526-1-344; Prestuplenija... lk. 345; AIS]

LUUK, Richard, Karl m, s. 02.01.1908 Narva, eluk. Narva Tehase 6-6, 2 kl., tekstiilitööline, Kreenholmi vabrik. 26.07.41 mobiliseeriti Punaarmeesse, Sverdlovski obl. Rež, 787. töökolonn, lihttööline. Eesti korpus, 300. laskurpolk, 12.10.1944 hukkus. [R9; ERA. 5056-1-14]

LUUKA, Johannes-Eduard, Ludvig m, s. 23.09.1909 Virumaa, eluk. Tallinn-Nõmme Männiku tee 7-3, 4 kl., autojuht, traktorist, toitlustaja. 27.07.41 mobiliseeriti Punaarmeesse, Sverdlovski obl. Krasnouralsk, 790. ehitus-töökolonn, tööline. Eesti korpus, 354. laskurpolk, 09.06.1946 teade ENSV Sõjakomissariaati; langenud, surnud ja teadmata kadunute nimekiri. [R9; ERA. 5056-1-15]

LUUKAS, Anton, Mihhail m, s. 30.01.1915 Saaremaa Torgu v., eluk. Kohtla-Järve 145-10, 8 kl., meremees, veepuhastusjaam. 1941 mobiliseeriti Punaarmeesse, Arhangelski obl., sõjatehases. Eesti korpus, 925. laskurpolk, 08.01.1943 teadmata kadunud. [R9; ERA. 5056-1-14]

LUUKAS, Arnold m, eluk Hiiumaa Käina v. Luguse, 1941 Punaarmee, rindel, uppus Soome lahes. [O.Mägi]

LUUKAS, Arnold m, s. 01.08.1923 Tartu, õpilane. Soome armeesse 23.09.1943, JR6, III/JR47, II/JR200. Tagasi Eestisse 19.08.1944, Kehra õppelaager. Mobiliseeriti Punaarmeesse 1945, vab. 1947. Surn. 08.10.1996 Tartus. [sp2]

LUUKAS, Ilmar m, eluk. Hiiumaa Käina v. Luguse, 1941 Punaarmee. [O.Mägi]

LUUKAS, Paul, Viljam m, s. 26.05.1917, eluk. Hiiumaa Käina v. Luguse, 1941 Punaarmee, Eesti korpus, 350. laskurpolk. [O.Mägi; AIS]

LUUKAS, Verner, August m, s. 1917 Türi Veski 3, 6 kl., 1945 Punaarmees 7. ehituspataljon, 3. rood, oli saksa sõjaväes. [ERAF, 5SM-1-3]

LUUKAS, Viktor, Jaan m, s. 1908 Peterburi kub Krestinski raj., Punaarmees 122. laskurdiviis, 925. laskurpolk, 18.09.1942 deserteeris väeosast. [ERAF, 5SM-1-3]

LUULIK, Madis, Johan m, s. 05.05.1900 Tartumaa Vesneri v., eluk Võru Kasarmu 5, keskh., EV Sõjakooli insenerikompanii ülem, kapten, 1940 Punaarmees 22. territoriaalkorpus, 182. laskurdiviis, 201. sapööripataljoni komandör, major, arr. 14.06.41 Värska laager, §58-10, 35, Krasnojarski krai Norilsk, surn. 14.11.1941 Norillagis Krasnojarski krais nälga, seoses sellega uurimine katkestati.. [R3, Ü.Uluots Eesti ohvitseride saatus, J.Pihlau Auraamat; Elias Kasak; Sõjamuuseum]

LUUNJA, Martin, Madis m, s. 1909, eluk. Tallinn Raudtee 23-2, 1941 Tallinna Töölispolk, 2. pataljon, 5. rood, 3. rühm, 1. jagu, reamees. [ERA. R-1728-1-23, Prestuplenija… lk. 345]

LUUP, Ants, Aleksander m, s. 16.09.1918 Tallinn, eluk. Tallinn, Taime 5-1, keskh., tolliametnik, arveametnik, spordiselts Dünamo. 28.07.41 mobiliseeriti Punaarmeesse, Arhangelski obl. Kotlas, töökolonn. Eesti korpus, 1. üksik tagavara- laskurpolk, 17.09.(08.)1944 langes lahingus. [R9; ERA. 5056-1-14]

LUUP, Johannes (Juhan), Gustav m, s. 1905 Tallinn, 1941 Punaarmee, seersant, 13.02.1944 Vennikovi nimelise partisanisalga liige, 02.1944 teadmata kadunud. 11.12.1944 surma teade ENSV Sõjakomissariaati. [ERAF, 4-1-236, 262, KRA 9-4-3]

LUUP, Julius, Peeter m, s. 03(27).03.1911 Hiiumaa Emmaste v. Reheselja k., eluk. Tallinn Jaama 5-2. 1941 Läänemaa hävituspataljon. Tallinna 7. hävituspataljon. 1941 Punaarmee, langes Tallinnas. [ERA. R-1728.1.6; O.Mägi; AIS]

LUUP, Karl, Jüri m, s. 29.03.1899, eluk. Türi, 07.1941 langes Põltsamaa lahingus, §; aktiivne kommunist ja usaldusmees, hävituspataljoni liige. [RAg; ERK II/1]

LUUP, Richard, Karl m, Punaarmees, Eesti korpus, 300. laskurpolk, 15.12.1944 surmateade ENSV Sõjakomissariaati, langes lahingus Saaremaal. [ERA. 5056-1-6]

LUUR, Artemi m, s. 02.11.1905 Pärnumaa Are v., eluk. Pärnu, masinist. 01.08.1941 hukatud, §; hävituspataljoni liige, osales Pärnu-Jaagupi lahingus. [RAg; B; ERK II/1]

LUUR, August, Jaan m, s. 13.06.1902 Pärnumaa, eluk. Tallinn Videviku 11-2, kõrgh., EV Sõjavägede Staap, kapten. Punaarmee 22. territoriaalkorpus, 27.06.41 saadeti sunniviisil Venemaale, oli saksa sõjavangis Königsbergis. 1944 Harju Omakaitsepataljoni ülem. Surnud 12.01.92 Austraalias. [R9, Elias Kasak, ZEV IV köide, ERA, R-1606-1-187, lk.33, Sõjamuuseum]

LUUS, Harry, Tõnis (Tõnu) m, s. 16.02.1921, eluk. Pärnumaa Mõisaküla, lihunik. 03.07.41 mobiliseeriti Punaarmeesse, Eesti korpus, 300. laskurpolk, 05.10.1944 langes Saaremaal. [R9, ZEV II köide; KRA,9-4-2]

LUUSTVÄRK, Arnold, Juhan m, Punaarmees Eesti korpus, 249. laskurdiviis, 925. laskurpolk, lahingus Velikije Luki all langes vangi sakslastele, 01.1943 sakslaste alistumisel jäi Punaarmee kätte, haavatud, saadeti hospitali. [ERAF, 5SM-1-4]

LUUT, J., P. m, 1941 hävituspataljon. [Prestruplenija… lk. 345]

LUUTSU, Evald, Kristjan 1941 Tallinna Töölispolk, 2. pataljon, 5. rood, 3. rühm, 1. jagu, reamees. [ERA. R-1728-1-23, Prestuplenija… lk. 345]

LÕBU, Karl-August, Toomas m, s. 1894. 1940 Eesti Rahvaväe Varustusvalitsuse kraamiladu, laohoidja, EV admin. v.seersant, jäeti sõjaväeteenistusse Punaarmees. [ERA. 495-12-500; AIS]

LÕBU, Voldemar, Sander m, s. 1919 Saaremaa, 31.01.1945 Punaarmees 7. ehituspataljon, 2. rood, oli saksa vangilaagris ja sõjaväes. [ERAF, 5SM-1-3]

LÕHMU, Jossif, Adolf m, 1941 Punaarmee, 09.06.1946 surma teade ENSV Sõjakomissariaati. [KRA, 9-4-3]

LÕHMUS, Aleksander, Kaarel m, s. 15.06.1919 Saaremaa Pärsama v., eluk. Pärsama v. Karja k., 6 kl., kondiiter, ajateenija. 1941 saadeti sunniviisil Venemaale, sõjaväes Staraja Russas, Tšeljabinski obl., ehituspataljon, Eesti korpus, 921. laskurpolk, 23.11.1944 teadmata kadunud. [R9; ERA. 5056-1-14]

LÕHMUS, Ants, Peeter m, s. 08.10.1895 Tartumaa Sangaste, keskh., EV Pärnu-Viljandi sõjaväeringkonna ülem, kolonel.1941 Punaarmee, Eesti korpus, polkovnik. Surn. Sangastes 03.01.1968 [KRA, 9-4-2; Sõjamuuseum]

LÕHMUS, Bernhard, Johannes m, s. 19.06.1921, eluk. Tartumaa, põllutööline, 03.07.1941 mobiliseeriti Punaarmeesse, komnoor, alates 12.01.1944 Rähni nimelise partisanisalga nr. 576 liige. [ERAF, 4-1-248, R9]

LÕHMUS, Eduard, Heinrich m, s. 1923, Punaarmees, Eesti korpus, 1943–1944 Podolski Sõjakool, nooremleitnant, erru majori auastmes. [V.Villemsoo]

LÕHMUS, Elmar, Aleksander m, s. 19.04.1916 Tartumaa Aakre v., eluk. Tõrva, Valga 52, 6 kl., kingsepp, Riigipank, miilits, 1941 Miilitsa Divisjon, 1941 mobiliseeriti Punaarmeesse, Gorki obl. Balahna, lennuväli, Eesti korpus. [R9; ERAF kart. 23, ERA. R-1728-1-16]

LÕHMUS, Ernst m, EV Merejõud, v.madrus, 01.10.1940 Punaarmeesse, saadeti kol. Kohti väeossa Võrus. [ERA. 495-12-500]

LÕHMUS, Karl, Johan m, s. 1895, 1941 17. hävituspataljon, 125. diviis, partei Võrumaa komitee kandidaat, partei organisaator. [Prestuplenija… lk. 345]

LÕHMUS, Romilda n, s. 29.08.1905 Tartumaa Pilkuse v., eluk. sama, 22.09.1941 surmaotsus, § Julgeolekupolitsei; hävituspataljoni liige. [RAg; B; ERK II/1]

LÕHMUS, Semjon, Vassili m, eluk. Petserimaa, 1941 Punaarmee, Eesti korpus, 921. laskurpolk, 23.11.1944 langes Saaremaal. [KRA,9-4-2]

LÕIM, Ivan, Andrei m, s. 1915 Petserimaa Satserinna v., Punaarmees 8. laskurkorpus, 249. laskurdiviis, 921. laskurpolk, 16.02.1945 jäi maha Puka jaamas rindele saatmisel. [ERAF, 5SM-1-3]

LÕIV, Aksel, Aleksander m, s. 27.05.1905 Võrumaa, eluk. Tallinn-Nõmme, Mustamäe 43, Võru, 6 kl., üleajateenija. 1941 saadeti sunniviisil Venemaale, rindel, 182. diviis, Eesti korpus, 300. laskurpolk, van.leitnant, 25.11.1944 teade ENSV Sõjakomissariaati, langenud lahingus. [R9; ERA, 5056-1-6]

LÕKE, Elmar, Karl m, 1941 Tallinna Töölispolk. [Prestuplenija… lk. 345]

LÕKS, Ellar, Karl m, s. 1911. Balti Manufaqktuur. 1941 Tallinna Töölispolk, 2. pataljon, kapral. [ERA. R-1728-1-23; AIS]

LÕMI, Karl, Jakob m, s. 1899, eluk. Nõmme, kapten, 1941 Tallinna Töölispolk. [ERA. R-1728-1-23]

LÕO, Jaan, Johan m, s. 24.07.1918, Viljandimaa, eluk. sama, 11 kl., ajateenija, 1941 saadeti sunniviisil Venemaale. 02.02.1945 Punaarmees 8. ehituspataljon, 4. rood, leitnant. [R9; ERAF, 5SM-1-3]

LÕO, Rudolf, Jüri m, s. 08.09.1911 Läänemaa Massu v., eluk. Harjumaa Kehra, juhutööline. 14.08.1941 hukatud, § ;kommunist, 1941 vabatahtlik Kehra Tehaste hävituspataljonis, tabati spioonina. [R9; RAg; B; ERK II/1, Prestuplenija… lk.345]

LÕO, Väino, August m, s. 1924 Harjumaa Saku v., 10 kl., 1944 Punaarmees, 122. laskurdiviis, 917. laskurpolk, oli saksa sõjaväes. [ERAF, 5SM-1-3]

LÕOKE, Johannes, Hindrek (Julius) m, s. 1910, eluk. Tallinn V.-Ameerika 17-10, 1941 Tallinna Töölispolk. [Prestuplenija… lk. 345]

LÕOKENE, Heinrich, Johannes m, s.10.11.1926 Tallinn, eluk Haapsalu, õpilane. Soome armeesse 05.05.1944, 5./JR200. Tagasi Eestisse 19.08.1944, Kehra õppelaager. Mobiliseeriti Punaarmeesse 25.10.1944, deserteeris 1946. Arr. 17.02.1948, trib. 01.03.1948 §193-7, 8 a.; Kohtla-Järve, Rummu, vab. 15.04.53. Surn. 23.04.1993. [R1; R8/1; R8/2; sp2]

LÕPP, Ain, Elisaveta m, EV Merejõud, v.maat, 01.10.1940 Punaarmees, saadeti kol. Triigi väeossa Tapal. [ERA. 495-12-500; AIS]

LÕPP, Karl, Ivan m, eluk.Valgamaa, Punaarmees, 05.11.1944 teade ENSV Sõjakomissariaati, kas langenud või teadmata kadunud. [ERA. 5056-1-6]

LÕPPE, Elmar, Aleksander m, s. 12.08.1926 Hiiumaa Pühalepa v., eluk. Hiiumaa Pühalepa v. Partsi k., 5 kl., 1941 Punaarmee, 1944 mobiliseeriti uuesti Punaarmeesse, 1945 373. kaardiväe laskurpolk, oli Omakaitses. [ERAF, 5SM-1-3, O.Mägi]

LÕPPE, Feodor(Fjodor) Elisabet (Elisaveta) m, s. 06.06.1910 Hiiumaa, eluk. Tallinn, Imanta 37-2, 4 kl., kütja, vabrik Tselluloos. 27.07.41 mobiliseeriti Punaarmeesse, Sverdlovski obl. Krasnouralsk, ehituspataljon. Eesti korpus, 925. laskurpolk, 27.10.1944 teade ENSV Sõjakomissariaati; langenud, surnud ja teadmata kadunute nimekiri. [R9; ERA. 5056-1-15]

LÕSSOV, Afanassi, Ivan m, 1941 Punaarmee, 06.06.1945 surma teade ENSV Sõjakomissariaati. [KRA,9-4-3]

LÕSSOV, Vladimir m, 1942 Punaarmees, Eesti korpus 7. laskurdiviis, 23. suurtükiväepolk, radist. [Vali III 38]

LÕVINURM, Nikolai, Nikita m, s. 01.01.1922, eluk. Petserimaa, põllutööline. 03.07.41 mobiliseeriti Petseris, Punaarmees, 02.12.1941 (1942) surn. Tjumenis. [R9; ERA. 5056-1-14]

LÕVISTE, Oskar, Aleksander m, s. 1914 Tartumaa, 6 kl., 14.11.1944 mobiliseeriti Punaarmeesse, 63. tagavaralaskurpolk, 17.06.1945 deserteeris väeosast. [ERAF, 5SM-1-3]

LÄHTLA, Herman, Jaan m, s. 1917 Läänemaa Märjamaa v., 6 kl., põllumajandustööline, 11.1944 mobiliseeriti Punaarmeesse, 8. laskurkorpus, 7. laskurdiviis, 27. laskurpolk, 14.02.1945 jäi maha Jõgeva jaamas rindele saatmisel. [ERAF, 5SM-1-3]

LÄKS, Arseni, Aleksander m, s. 23.09.1911, Muhumaa Ellamaa v., eluk. Tallinn Paldiski 41-3, 1941 Töölispolk. [ERA. R-1728-1-19]

LÄKUTIS, Feliks, Jossif m, s. 1910 Eesti, 1942 Punaarmees. [ERA. R-1-5-31]

LÄNIK (Lännik), Leonhard, Pavel m, s. 1920 Võrumaa, eluk. Võrumaa, Kooraste v., talunik, 09.11.1944 mobiliseeriti Punaarmeesse, 8. laskurkorpus, 7. laskurdiviis, 300. laskurpolk, 15.02.1945 jäi maha Elva jaamas rindele saatmisel [ERAF, 5SM-1-2, ERAF, 5SM-1-3]

LÄNIK, Aksel, Joonas m, s. 1924 Võrumaa, eluk. Võrumaa Kooraste v., 13.11.1944 mobiliseeriti Punaarmeesse, 8. laskurkorpus, 7. laskurdiviis, 300. laskurpolk, 15.02.1945 jäi maha Elva jaamas rindele saatmisel. [ERAF, 5SM-1-2; ERAF, 5SM-1-3; AIS]

LÄNIK, Meinhard, Joonas m, s. 1921 Võrumaa Kooraste v., eluk. sama, 6 kl., talunik, 13.09.1944 mobiliseeriti Punaarmeesse, 8. laskurkorpus, 7. laskurdiviis, 300. laskurpolk, 14.02.1945 jäi maha rindele saatmisel, arr. 28.04.49 Võrumaa Kooraste v., erin. 28.09.49, §58-1a, 58-8, 25a., Karaganda obl. Pestšanlag, vab. 19.10.1956. Deserteeris sõjaväest 1945, metsavend. [R3; R8/1; ERAF, 5SM-1-2; AIS]

LÄNTS, Leonhard, Herman m, s. 09.05.1924 Virumaa Kunda-Malla v., põllumees. Saksa sõjavägi 1943. Soome armeesse 14.02.1944, 8./JR200. Tagasi Eestisse 19.08.1944, Kehra õppelaager. Mobiliseeriti Punaarmeesse sügisel 1944, vab. 1947. Küüditati 25.03.1949 Virumaa Kunda v. Parksi k., asum. Krasnojarski krai Beja raj., vab. 16.04.1956. Surn. 16.02.2005 Viru-Nigulas. [R5; sp2]

LÄNTS, Viktor, Johannes m, s.1922,. Virumaa Vihula v. Annikvere k., Tallinna Õpetejate Seminari õpilane. 02.07.41 mobiliseeriti Punaarmeesse, 1943 heideti lennukilt partsanisalgaga Eesti territooriumile, läks üle sakslaste poolele, arr. 01.06.45 Tallinn, 7. ehituspataljon, trib. 07.08.45, §58-1b, 10+3; Magadani obl. Sevvostlag, surn. 01.02..1948. [R1; R2; R9; V. Villemsoo; AIS]

LÄRG, Evald, Mihail m, s. 1911, 5 kl., seersant, alates 08.1942 Talvi nimelise partisanisalga nr. 551 liige, 19.08.1942 teadmata kadunud, perek. eluk. Pärnu Kaevu 26. [ERA. 4-1-248]

LÄST, Eduard, Samuel m, s. 29.01.1915 Tartumaa Alatskivi v., kapral. 1941 Tallinna Töölispolk, 2. pataljon. [ERA. R-1728-1-23, ERA. R-1728-1-19]

LÄTE, Eduard, Juhan m, s.01.07.1899 Virumaa Vaivara v., keskh. EV major, Kaitseliidu Valga Malev. 09.1940 Punaarmees määratud 22. laskurkorpuse üksikusse lennueskadrilli lennuväe baasist, saksa sõjavägi, 1944 Saksamaa.Surn. 30.12.88 USA Logonsport. [ERA. 526-1-344; tü; Sõjamuuseum]

LÄTLANE, Maksim, Ivan m, Venemaa eestlane, s. 15.03.1904 Tveri kub, eluk. Kalinini obl., 2 kl., kolhoosnik. 1942 Eesti korpus, 21.12.1942 teadmata kadunud Alekseikovo k. all. 02.02.1945 Punaarmees 8. ehituspataljon, 1. rood, oli saksa sõjavangis Polotskis ja teistes laagrites, saksa sõjaväes. [R9; ERAF, 5SM-1-3; AIS]

LÄTS, Karl, Peeter m, s. 1907, eluk. Tallinn. 1941 48. hävituspataljon, Viljandi, 1941 mobiliseeriti Punaarmeesse, 24.12.1942 teadmata kadunud Velikije Luki all. [R9, V.Luki in memoriam, Prestuplenija… lk. 345]

LÄTTE,, Evald, August m, s. 1927, 4 kl., alates 03.11.1943 partisanisalga liige, õe eluk. Leningradi obl. [ERAF. 4-1-248; AIS]

LÄTTEMAA, Karl, Liine m, s. 05.11.1915 Tartumaa Mäksa v., eluk. sama, 4 kl., juustumeister, Torma sovh. 23.07.41 mobiliseeriti Punaarmeesse. Eesti korpus, 925. laskurpolk, 31.12.1942 hukkus. [R9; ERA. 5056-1-14]

LÄTTI, Karl, August m, s. 1910 Tartumaa Laeva v., eluk. Tartu Õnne 33-2, 9 kl., teenistuja, 1944 mobiliseeriti Punaarmeesse, 1945 369. kaardiväe laskurpolk, oli saksa sõjaväes. [ERAF, 5SM-1-3]

LÄÄNISTE, Leino, Johannes m, s. 08(20).03.1913 Läänemaa Paslepa v., eluk. Tallinn Lõuna 22-10, 6 kl., puusepp, ETK. 27.07.41 mobiliseeriti Punaarmeesse, Arhangelski obl., 111. töökolonn. Eesti korpus, 249. laskurdiviis, 917. laskurpolk, 11.12.1944 teade ENSV Sõjakomissariaati; langenud, surnud ja teadmata kadunute nimekiri. [R9; ERA. 5056-1-15]

LÄÄNMÄE (Läänemäe), Nikolai, Kristjan m, s. 04.09.1916 Tallinn, keskh., sõjaväelane, eluk. Tallinn Vaestepatuste 6-10. 1941 Punaarmee, jaokomandör, arr. 01.12.42, trib. 14.12.42, §19-58-1b, 10+5a., Sverdlovski obl. Tagillag, vab. 01.12.1947. Deserteerimiskavatsus. [R3; R9; ERAF kart. 23]

LÄÄNSOO, Henn m, s. 14.07.08 Rakvere, keskh. EV Sidepataljon, leitnant, 1940 määratud Eesti Rahvaväe sidepataljonis likvideerija abiks. Punaarmee Sidepataljoni Autopargi ülem. Surn. 15.02.42 Tallinn. [ERA.,495-12-500; Sõjamuuseum]

LÄÄR, Priidik, Hans m, s. 1917 Läänemaa Oru v., Punaarmees 7. laskurdiviis, 27. laskurpolk, 08.02.1945 deserteeris väeosast. [ERAF, 5SM-1-3]

LÄÄS, Heino, Hindrek m, s. 03.07.1919 Läänemaa Teabla v., eluk. sama, lukksepp, EV nooremseersant, viidi üle Punaarmeesse, langes sakslaste kätte Staraja Russa all suvel 1941, sõjavangis Königsbergis 9 kuud. Soome armeesse 23.11.1943, JR6, III/JR47, 2./JR200, vab. 18.09.1944, läks Rootsi. Surn. 17.10.1995 Alingsasis. [R9; sp2]

LÄÄST, Eduard, Samuel m, s. 1915, eluk. Tallinn Türnpuu 3-5, 1941 Tallinna Töölispolk. [Prestuplenija… lk. 346]

LÄÄTS m, 180. laskurdiviis, 07.1941 langes Porhovi lähistel. [KRA, 9-4-5]

LÄÄTS, F., J. m, eluk. Tallinn Ristiku 22-7, 1941 Tallinna 7. hävituspataljon. [Prestuplenija...lk.346; ERA. R-1728-1-6]

LÄÄTS, Feodor, Mihkel m, 1941 1. Eesti Laskurpolk. [Prestuplenija… lk. 345; AIS]

LÄÄTS, Jaak, Jaak m, 1940 Eesti Rahvaväe Varustusvalitsuse rätsepatöökoda, I j. kirjutaja, EV admin n.seersant, jäeti sõjaväeteenistusse Punaarmees. [ERA. 495-12-500; AIS]

LÄÄTS, Oskar, Peeter m, s. 12.04.1913 Saaremaa Salme v., eluk. sama, 4 kl., motorist, Lehtma baas, Hiiumaa. 1941 mobiliseeriti Punaarmeesse, Vologda obl. Vologda, 336. ehituspataljon, lihttööline. Eesti korpus, 300. laskurpolk, 12.10.1944 surn. haavadesse. [R9; ERA. 5056-1-14]

LÄÄTS, Roland, Heinrich m, s. 26.08.1922 Viljandi, eluk. Türi Suur-Pärnu 11-1, 12 kl., dispetšer raudteel. 02.07.41 mobiliseeriti Punaarmeesse,Tatari ANSV Kaasan, 17. laskurpolk, Tšeljabinski obl. Tšeljabinsk, 1044. töökolonn, Eesti korpus, 300., 925. laskurpolk, vanemseersant, 30.09.1944 langes Saaremaal. [R9; ERAF kart. 23, KRA,9-4-2]

LÖÖBAS, Albert m, s. 14.05.1923 Pärnumaa Tõstamaa v., eluk. sama, põllutööline. 17.07.1941 hukatud, §; kommunist, kommnoor ja hävituspataljoni liige Pärnus, osales Are lahingus. [RAg; B; ERK II/1]

LÖÖRIK(Lõõrik), Aleksei, Vassili m, s. 16.10.1910 Saaremaa Kärla v. Mullutu k., eluk. Kuressaare v. Nasva k., 6 kl., kalur, ärijuht, kalurite kooperatiiv. 02.08.41 mobiliseeriti Punaarmeesse, Sverdlovski obl. UAZ, 819. ehitus-töökolonn, puusepp, Eesti korpus, 354. 921. laskurpolk, 24.10.1944 hukkus. [R9; ERA. 5056-1-14; AIS]

LÜBERG, Artur, Mihkel m, s. 1920, eluk. Pärnu Alliku 16-3, 1941 4. hävituspataljon. [Prestuplenija… lk. 346]

LÜBIK, Ernst-Johann, Johan m, s. 05.02.1903 Läti Riia, keskh. 1940 Eesti Rahvaväe Varustusvalitsuse käsundusohvitser, EV kapten, jäeti sõjaväteenistusse Punaarmees, 22. territoriaallaskurkorpus, 06.1941 saadeti sunniviisil Venemaale, oli saksa sõjavangis Königsbergis, vab. Valgas 09.11.1941. 1942 Välispolitsei Võru-Valga prefektuur. Surn. USA New Yersey Lakewood 26.03.83. [R9; ERA. 495-12-500; Sõjamuuseum]

LÜBIK, Voldemar, Juhan m, s. 1906 Valga, eluk. Tapa Kiriku 1-2, algh. EV allohvitser. Punaarmees 180. diviisi 86. polgus rühmakomandör nooremleitnandi auastmes, arr. 14.06.41, süüdistuskokkuvõte esitati 01.10.41 - meelsuselt natsionalist, vabatahtlikult Eesti sõjaväes, kus teenis Sõjavägede Staabi II osakonna radistina, Kaitseliidu liige, veendumustelt kontrrevolutsionäär, suhtus eitavalt nõukogude korra kehtestamisse Eestis, Punaarmees teenides tegi kaasteenijate hulgas nõukogudevastast agitatsiooni, väljendas rahulolematust nõukogude raha- ja krediidisüsteemiga, leidis, et erakaubanduse natsionaliseerimine oli viga ja ülekohus, erin. otsusega 05.09.42 mõisteti 10 aastaks paranduslike tööde laagrisse, surn. 04.11.1942 Norilskis. [R3; Ü.Uluots, Eesti ohvitseride saatus]

LÜBVIL, Heinrich, Jaan m, s. 1905, eluk. Tallinn Harju 32-1, 1941 Tallinna 4. hävituspataljon. [ERA. R-1728-1-4, Prestuplenija… lk. 346]

LÜDE, Jakob, Karl m, s. 1924, Punaarmees 373. kaardiväe eesti laskurpolk, 7. laskurrood, 1945 värvatud agendiks Läänemaal Noarootsi v., hüüdnimi "Andrejev" [ERAF, 5SM-1-2]

LÜDI, Helmuth, Jaan m, s. 27.09.1913, eluk. Tallinn-Nõmme, 20.11.1941 surmaotsus, § Julgeolekupolitsei, hävituspataljoni liige, käis paljudel haarangutel, võitles sakslaste vastu ja langes vangi. [RAg; RAs; B; ERK II/1]

LÜDIMAIS, Arnold, Daniel m, s. 23.03.1920, eluk. Tartumaa, põllutööline. 03.07.41 mobiliseeriti Punaarmeesse, Eesti korpus, 925. laskurpolk, 21.09.1944 langes lahingus. [R9; ERA. 5056-1-14]

LÜKE, Harald, Jaan (Ivan) m, s. 21.09.1912, eluk. Tallinn, ametnik. 27.07.41 mobiliseeriti Punaarmeesse, 12.03.1945 teade ENSV Sõjakomissariaati; langenud, surnud ja teadmata kadunute nimekiri. [R9; ERA. 5056-1-15]

LÜLL, Heinrich m, s. 1922, eluk. Hiiumaa Kõrgessaare v. Kauste k., 1941 Punaarmee, Eesti korpus, 63. tagavaralaskurpolk. [O.Mägi]

LÜLL, Johannes m, s. 20.09.1915 Hiiumaa Kõrgessaare v. Kauste k., eluk. sama, Läänemaa hävituspataljon. 1941 Punaarmee, langes Mihkli- Lihula lahingus. [O.Mägi]

LÜLL, Joosep, Villem m, lukksepp-mehaanik. EV veebel, 09.1940 Punaarmees, oli 22. territoriaallaskurkorpuse lennuväe baasis. [ERA. 526-1-344; AIS]

LÜLLEMAA, Mihkel, Aado m, s. 1897 Läänemaa Karuse v., eluk. Tallinn Tartu mnt. 91-4, lõpet. keskh., allohvitseride kool, viidi üle Eesti sõjaväest Punaarmeesse 17.10.40, 22. territoriaallaskurkorpus, 180. laskurdiviis, 42. laskurpolk, 1. laskurrood. [ERA. R-328-1-12]

LÜMA, Aleksander, Joosep m, s. 1908, eluk. Tallinn Toomkuninga 5-9, 1941 4. hävituspataljon. [Prestuplenija… lk. 346]

LÜÜDE, Helmut, Jaan m, s. 1914, Tallinn Põllumehe 3-3, 1941 Tallinna 4. hävituspataljon. [Prestuplenija… lk. 346, ERA. R-1728-1-4]

LÜÜDE, Juhan, Jaan m, s. 15.08.1902 Võrumaa Valgjärve v. Piigaste k., eluk. Tapa, keskh. EV 1. jalaväerügement, leitnant. Punaarmees 180. diviisi 86. polgu ladude ülem vanemleitnandi auastmes, arr. 15.06.41 Tapal, süüdistuskokkuvõte esitati 23.10.41 - endine Eesti sõjaväe ohvitser, 1919 läks vabatahtlikult valge-eestlaste sõjaväkke ja võttis Krasnaja Gorka all osa lahingutest Punaarmee vastu, osales aktiivselt sõjalis-fašistliku organisatsiooni Kaitseliit sõjalises ettevalmistuses, töötas selles organisatsioonis instruktorina 12 aastat, veendunud kodanlik natsionalist, suhtus vaenulikult Punaarmee sissetulemisse ja nõukogude korra kehtestamisse Eestis, Punaarmees teenides tegi nõukogudevastast agitatsiooni, kritiseeris partei ja valitsuse poliitilisi ja majandusreforme Eestis, erin. otsusega 05.09.42 mõistis 10 aastaks paranduslike tööde laagrisse, surn. Norillagis Krasnojarski krai 17.01.1943. [R3; Ü.Uluots, Eesti ohvitseride saatus; Sõjamuuseum]

LÜÜDIK, Elmar, Juhan m, s. 30.06.1920 Pärnumaa Taali v., eluk. Mõisaküla, 8 kl., äriteenija. 03.07.41 mobiliseeriti Punaarmeesse, 03.09.42 Tškalovi obl., 631. töökolonn, Eesti korpus, 1. üksik tagavara-laskurpolk, 28.10.44 teade ENSV Sõjakomissariaati; langenud, surnud ja teadmata kadunute nimekiri. [R9; ERA. 5056-1-6; AIS]

LÜÜS, Jaan, Hendrik m, s. 30.11.1913, eluk Virumaa, keskh., õlimeister, Eesti Kiviõli, Virumaa, 27.07.41 mobiliseeriti Punaarmeesse, 08.1942 249. eesti laskurdiviis, 779. suurtükiväerood. [R9; ERA. R-1-5-33]

LÜÜS, Lembit, Johan m, s. 23.02.10 Viljandi, kõrgh. ÜK(b)P liige. 1940-1944 ENSV sotsiaalhoolduse rahvakomissar. 1941 Tallinna Töölispolk. [ERA. R-1728-1-23; Eesti Majanduse biograafiline leksikon]

M

MAAKER, Prits, Johan (Juhan, Johann) m, s. 08.05.1920, eluk. Saaremaa, 5 kl., meremees, 02.08.1941 mobiliseeriti Punaarmeesse, vanemseersant, eriülesannetega Saaremaa üksus, alates 10.03.1944 partisanisalga liige, 1. partisanibrigaad. [ERAF, 4-1-248, R10]

MAAL, Lembit, Madis m, s. 1925 Läänemaa, eluk, Läänemaa Vigala v., 6 kl., puusepp, 04.11.1944 mobiliseeriti Punaarmeesse, 8. laskurkorpus, 7. laskurdiviis, kursant, 12.02.1945 jäi maha Tallinnas Kopli kaubajaamas rindele saatmisel. [ERAF, 5SM-1-2; ERAF, 5SM-1-3]

MAAL, Martin, Juhan m, s. 1915 Krimm, 02.02.1945 Punaarmees 8. ehituspataljon, oli saksa vangilaagris ja sõjaväes. [ERAF, 5SM-1-3]

MAALINN, Karp (Karl), Johan m, s. 12.12.1899 Viljandimaa Võisiku v., eluk. Viljandi algh., ehitustööline, Paldiski sõjaväebaas, hiljem miilitsavalitsuses, 1941 Miilitsa Divisjon, 1941 mobiliseeriti Punaarmeesse, Tšeljabinski obl., tööline kolhoosis, Eesti korpus. [R9; ERAF kart. 23, Prestuplenija… lk. 346; AIS]

MAALMANN (Malman), Robert, Marie m, s. 24.04.1909, eluk. Tallinn Vambola 5-13, 1941 Tallinna 7. hävituspataljon. [Prestuplenija...lk 346; ERA. R-1728-1-6]

MAALT, Harald, Preedik m, s. 1913, eluk. Tallinn Kivimurru 6-15, 1941 ERM remonttööde Töölispolk. [Prestuplenija… lk. 346]

MAAMÄGI, Viktor, Andrei m, Venemaa eestlane, s. 12.10.1917 Tauria kub Berdjansk, kõrgh., osales Teises maailmasõjas Balti laevastiku merejalaväelasena. Pärast sõda tegutses ajaloolasena. Surn. 31.05.2005 Tallinn. [Lään; ENE; Google]

MAANDI, Julius, Tõnis m, s. 1899, eluk. Tallinn Pärnu mnt. 268-12, 1941 Töölispolk. [Prestuplenija… lk. 346]

MAANEMAA, Nigul, Jüri m, s. 30.07.04. EV 2. suurtükiväegrupp, kapten, Punaarmees, 22. territoriaalkorpus, 180. laskurdiviis, 627. kerge- suurtükiväepolk, sattus vangi. [ERAF, 5SM-1-3; Sõjamuuseum]

MAAR, Artemi, Peeter m, s. 1914, eluk. Tallinn Koidu 13-6, 1941 Tallinna Töölispolk, 2. pataljon, 5. rood, 3. rühm, 1. jagu, reamees. [ERA. R-1728-1-23, Prestuplenija… lk. 346]

MAAR, Hilda n, söökla, 1941 hävituspataljon. [ERA. R-1728-1-19]

MAASEL, Edgar, Gustav m, eluk. Läänemaa Taebla v. Tagavere k., 1941 2. hävituspataljon, 1941 mobiliseeriti Punaarmeesse, Haapsalu Sõjakomissariaat, Eesti korpus, 19.03.1945 langes Läti Kuramaa, maetud Tuški. [R10; A.K. kaust 1-37, Prestuplenija… lk. 346]

MAASEL, Edgar, Gustav m, s. 27.11.1922 Läänemaa Taebla v. Tagavere k., eluk. sama, põllumees. 1941 mobiliseeriti Punaarmeesse. Soome armeesse 15.10.1943, 8./JR200. Tagasi Eestisse 19.08.1944, Kehra õppelaager. Mobiliseeriti Punaarmeesse 1944 lõpus, langes 19.03.1945 Kuramaal, maetud Tuški. [R10; sp2]

MAASEL, Nikolai, Marie m, s. 31.05.16. 1941 Miilitsa Divisjon, 4. jagu 2. osakond. [ERA. R-1728-1-16; AIS]

MAASIK, Aksel m, ELKNÜ 1940. 1941 Kehra hävituspataljon. [ERA. R-1728-1-15; AIS]

MAASIK, Artur, Paul m, s.26.01.1912, eluk.Järvamaa, keskh., metallimeister, Paide tööstuskool, 22.07.41 mobiliseeriti Punaarmeesse, 08.1942 249. eesti laskurdiviis, 917. polk. [R10; ERA. R-1-5-33]

MAASIK, Bernhard, Jaan m, s. 1912, eluk. Tallinn Hermanni 6-3, 1941 Töölispolk. [Prestuplenija… lk. 346]

MAASIK, Richard, Juhan m, s. 14.10.1912 (1911) Võrumaa Kasaritsa v., eluk. Tallinn, militsionäär, 1941 mobiliseeriti Punaarmeesse, Eesti korpus, 20.09.1943 Kalinini rindel, arr., vab., surn. 2000.a. Võrus. [R10; Joann Toomik]

MAASIKAS, Georg, Georg m, s. 1913, eluk. Tallinn Endla 16-1, 1941 ERM remonditööde Töölispolk, 1941 mobiliseeriti Punaarmeesse. [A.K. kaust 6-80, Prestuplenija… lk. 346]

MAASING (Mazing) Voldemar, August m, Venemaa eestlane, s. 1923, eluk. Leningradi obl. 5 kl., 1942 Eesti korpus, alates 05.11.1943 partisanisalga liige, isa eluk. Leningradi obl. [ERAF, 4-1-248, 262; R10]

MAASING, Ilmar, Eduard m, s. 1924 Tartumaa, 4 kl, 05.11.1944 mobiliseeriti Punaarmeesse, 63. tagavaralaskurpolk, 17.06.1945 deserteeris väeosast. [ERAF, 5SM-1-3]

MAASK, Jaan, Jaan m, s. 1909 Võrumaa, 4 kl., tööline, Punaarmees 7. laskurdiviis, 354. laskurpolk, 15.08.1942 deserteeris väeosast. [ERAF, 5SM-1-3]

MAAST, Konstantin m, 1941 Kehra hävituspataljon. [ERA. R-1728-1-15]

MAATA, Voldemar, Oku m, s. 1924 Tartumaa, 6 kl., 19.09.1944 mobiliseeriti Punaarmeesse, 63. tagavaralaskurpolk, 16.01.1945 deserteeris väeosast. [ERAF, 5SM-1-3]

MAATAR, Paul m, 1941 Tallinna Töölispolk. [Prestuplenija… lk. 346]

MAATAR, Rein, Tanel m, s. 13.09.1920 Tallinn, eluk. sama, 14.03.1942 hukatud, Tallinn, § Julgeolekupolitsei; hävituspataljoni liige, osales lahingutes. [RAg; B; ERK II/1]

MADAL, Johannes (Juhannes), Andres (Andrei), m, s. 1920, 9 kl., 1941 Viljandi 17. (4.) hävituspataljon, kompartei liige, jefreitor, alates 11.08.1944 partisanisalga liige, väljus vaenlase tagalast Valgamaal. [ERAF, 4-1-248, Prestuplenija… lk. 347, ERA. R-1728-1-6,4]

MADIS, Vladimir, Kuzma m, s. 1912, 1942 Punaarmees. [ERA. R-1-5-31]

MADISON, Arnold, Ernst m, s. 22.04.17. 1941 hävituspataljon, EK(b)P liige. [Prestuplenija… lk. 347; AIS]

MADISTE, Albert m, s. 28.08.1910 Narva, eluk. Pärnu, trükitööline. 17.07.1941 hukatud, §; hävituspataljoni liige, osales lahingutes Kilingi-Nõmme ja Abja ümbruses. [RAg; B; ERK II/1]

MADISTE, Juhan, Karl m, viidi üle Eesti sõjaväest Punaarmeesse 01.10.1940, 22. territoriaal- laskurkorpus, 180. laskurdiviis, 42. laskurpolk, vanemseersant. [ERA. R-328-1-12; AIS]

MADRUS, Rudolf, Aleksander m, Balti Manufaktuur, eluk. Tallinn Vene-Balti 126-11, 1941 Tallinna 7. hävituspataljon. [Prestuplenija… lk.347; ERA. R-1728-1-6]

MADSOLIS, Aar m, 1941 hävituspataljon. [Prestuplenija… lk. 347]

MADUR m, 1941 48. hävituspataljon, Viljandi. [Prestuplenija… lk. 347]

MAE, August, Jüri m, s.25.03.12 Jõhvi, keskh. EV n.leitnant, 09.1940 Punaarmees, määratud 22. laskurkorpuse üksikusse lennueskadrilli 2. lennuväedivisjonist, sideülem. [ERA. 526-1-344; Sõjamuuseum]

MAERLINN, Karl m, EV major. Vabastati sõjaväeteenistusest 25.10.1940. [ERA. R-1-1-309]

MAERMA m, 1941 Tartu hävituspataljon. [Prestuplenija… lk. 352]

MAEROV, Ivan, Vassili m, 1941 1. Kütipolk. [ERA. R-1728-1-21]

MAGULA, Stepan, Vassili m, s. 1914 Petserimaa Meremäe v., Punaarmees, 122. laskurdiviis, 921. laskurpolk, 12.01.1945 deserteeris väeosast, metsavend (pealik), hukkus lahingus Võrumaal Meremäe v. 23.11.(25.11.)1945. [R8/1; ERAF, 5SM-1-3; AIS]

MAHLA, Karl August m, s. 21.08 1919 Harjumaa Anija v., põllumees, EV kaitseväes ajateenija, viidi üle Punaarmeesse , langes sakslaste kätte 17.07.1941. Soome armeesse 08.04.1943, III/JR47, 1./JR200. Tagasi Eestisse 19.08.1944, Tartu rindel. Mobiliseeriti Punaarmeesse, vab. 1947. Surn. 17.07.1992. [sp2]

MAHLA, Richard, Jaan m, 1941 vabatahtlik Kehra Tehaste hävituspataljonis. [ERA. R-1728-1-15]

MAHOV, Ivan, Ivan m, s. 1908, eluk. Tallinn Kungla 47-11, 1941 hävituspataljon, partei kandidaat. [Prestuplenija… lk. 347]

MAIDE, Jaan, Juhan m, s. 30.05.1896 Pärnumaa Vana-Kariste v., kõrgh., EV 4. diviisi ülem, kolonel, 1940 määratud Eesti Rahvaväe Saaremaakaitse 4. diviisi juhatuses likvideerijaks, arr.1945 Tallinn Gonsiori 35-5, NSVL ÜK 03.07.45 §58-1a, 58-11; surmaotsus; kinnip-k. Moskva Butõrka vangla, otsus täide viidud 10.08.1945. Vabadussõda. Omakaitse. VR II/3. Valgetäht III klass. 1944 O. Tiefi valitsuse liige. [R1; R3; ERA, 495-12-500; Sõjamuuseum]

MAIDE, Leonid, Evgeni (Jevgeni) m, s. 08.07.1922 Tallinn, eluk. Tallinn, Heina 53-5, keskh., lukksepp, Tallinna Laevaremonditehas, 1941 1. Tallinna hävituspataljon, 1. Tallinna Töölispolk, kompartei kandidaat, 02.07.41 mobiliseeriti Punaarmeesse, Eesti korpus, poliitjuhi asetäitja, alates 13.02.1944 Vennikovi nimelise partisanisalga

liige, 02.1944 teadmata kadunud, 11.12.1944 surma teade Sõjakomissariaati. [R10; ERAF kart. 23, KRA,9-4-3, Prestuplenija…lk. 347, ERAF, 4-1-248, 262]

MAIDESSOO, Elmar-Siegfried, Tõnis m, 1940 Punaarmees, määratud 22. territoriaallaskurkorpuse 5. suurtükiväegruppi, EV vanemseersant. [ERA. 495-12-500; AIS]

MAIDLA, Endel, Aleksander m, s. 23.09.1920, eluk. Võrumaa Rõuge v., 1941 Järvamaa 15. hävituspataljon, vabatahtlikult Punaarmees, partei liige. [Prestuplenija… lk. 347]

MAIDLA, Ernst, Tõnis m, 1940 Punaarmees, töötas 22. territoriaallaskurkorpuse staabis, EV admin. n.veebel. [ERA. 495-12-500; AIS]

MAIDLA, Evald m, s. 05.01.1917 Tartu, 31.07.1941 surmaotsus, § Julgeolekupolitsei; hävituspataljoni liige. [RAg; B; ERK II/1]

MAIDLA, Georg m, s. 16.08.1914, eluk. Harjumaa Rae v. Vaida k., kraavitööline, 26.11.1941 surmaotsus, § Julgeolekupolitsei; 1941 7. hävituspataljoni liige, käis haarangutel, 22.07.1941 mobiliseeriti Punaarmeesse. [RAg; B; ERK II/1, ERA. R-1728-1-6]

MAIDLA, Jaan, August m, s. 11.12.1916, eluk Tallinn, 6 kl., automehaanik, ETK, 27.07.41 mobiliseeriti Punaarmeesse, 08.1942 249. eesti laskurdiviis, 925. laskurpolk. [R10; ERA. R-1-5-33]

MAIDLA, Martin m, s. 12.11.1912, 24.11.1941 surmaotsus, § Julgeolekupolitsei; RO ja 1941 20. Harjumaa hävituspataljoni liige. [RAg; B; ERK II/1, ERA. R-1728-1-6]

MAIDLA, Otto, August m, s. 1901, eluk. Tallinn Ahju 9-3, 1941 ERM remonttööliste Töölispolk. [Prestuplenija… lk. 347]

MAIDLA, Rene, Julius m, s. 1913, 6 kl., alates 12.01.1944 Rähni nimelise partisanisalga nr. 576 liige. [ERAF, 4-1-248]

MAIDLE (Maidla), Julian, Juhan m, s. 17.04.06 Viljandimaa Võisiku v., eluk. Viljandi Tartu 52-6, 5 kl., maaler, miilits, 1941 2. hävituspataljon, partei kandidaat, 07.1941 mobiliseeriti Punaarmeesse, Tšeljabinski obl., "1. Mai" kolhoos, Eesti korpus, vanemseersant, alates 13.02.1944 Vennikovi nimelise partisanisalga liige. [R10; Prestuplenija… lk. 348, ERA. R-1728-1-10, ERAF, 4-1-248; AIS]

MAIDLO. Juhan, Kaarel m, EV n.veebel, 09.1940 Punaarmees, oli 22. territoriaallaskurkorpuse 3. lennuväedivisjonis, 1940 kuulub vabastamisele sõjaväeteenistusest tervislikel põhjustel. [ERA. 526-1-344; AIS]

MAIDRA, Voldemar, Nikolai m, s. 1921, eluk. Tallinn, 1941 hävituspataljon, ELKNÜ liige, 1941 mobiliseeriti Punaarmeesse, Eesti korpus, 917. laskurpolk, 26.12.1942 langes sõjas. [R10; A.K. kaust 5-6, KRA,9-4-2, Prestuplenija… lk. 348]

MAIDRE, Johannes, Aleksander m, s, 1892, eluk. Tallinn Toom-Kuninga 17-30, 1941 ERM remonttööliste Töölispolk. [Prestuplenija… lk. 348]

MAIKOV, I., K. m, Punaarmee, 07.06.1943 komandeeriti erisuunitlusega rühma käsutusse. [ERAF, 4-1-236]

MAIMAN, Endel, Rein m, s. 1915 Pärnumaa, 6 kl., Punaarmees 63. tagavaralaskurpolk, 05.02.1945 deserteeris väeosast. [ERAF, 5SM-1-3]

MAIMAN, Harald, Juljus m, Punaarmee, 27. laskurpolk, oli saadetud diviisi tagala ülema käsutusse, langes lahingus. [ERAF, 5SM-1-4]

MAIMRE, Ivan m, s. 1923 Pärnumaa Sauga v., 1941 1. Tallinna Töölispolk, ELKNÜ liikme kandidaat. [Prestuplenija… lk. 348]

MAIMVERE, Heido, Johan m, s.22.06.1906 Haapsalu, eluk.Tartu, Eesti sõjaväes 1928-40, EV sidepataljon, leitnant, 1941 saadeti sunniviisil Venemaale, oli saksa sõjavangis Königsbergis, vab. Valgas. 09.11.41 Saksa sõjavägi, arr. 1942, mõisteti Tartus Saksa SD poolt surma 02.06.1942 ja hukati Tartus. [R10; J.Pihlau Auraamat; Sõjamuuseum; AIS]

MAINIKSAAR m, 1941 hävituspataljon. [Prestuplenija… lk. 348]

MAIOROV, Denis, Jevsei m, s. 15.10.1910 Tartumaa Kasepää v., eluk. Tallinn, 22.09.1941 hukatud, § Julgeolekupolitsei; hävituspataljoni liige, käis haarangutel ja sõdis sakslaste vastu. [RAg, Rg; B; ERK II/1]

MAISTE, August, Mart m, s. 03.12.1914, eluk. Viljandimaa Mustla, 1941 hukatud, § Eesti-Saksa ühiskohus (Viljandi); miilitsa Tarvastu rajoonivolinik, aktiivne kommunist, OSOAVIAHIM-i ja hävituspataljoni liige, küüditaja ja riisuja. [RAg; B; ERK II/1]

MAISTE, Endel, Jaan m, s. 1922, Punaarmes, 373. kaardiväe eesti laskurpolk, 2. laskurrood, 1945 värvatud agent Läänemaal Märjamaa v., hüüdnimi "Lääne". [ERAF, 5SM-1-2]

MAISTE, Jaan, Märt m, s. 26.03.1912, eluk. Viljandimaa Rimmu v., 1941 Viljandi 17. hävituspataljon, militsionäär. [Prestuplenija…lk. 348, ERA. R-1728-1-10]

MAISTE, Vladimir, Ivan m, 1941 hävituspataljon, aktiivne parteilane. [Prestuplenija… lk. 348]

MAISTE, Voldemar, Jaan m, s. 23.08.1906 Viljandimaa Uusna v., eluk. Tallinn Kungla 51, 05.10.1941 surmaotsus, § Julgeolekupolitsei; EKP kandidaat, küüditaja, 1941 Viljandi 17. hävituspataljoni liige, osales lahingutes, andis end ise üles. [RAg; B; ERK II/1, ERA. R-1728-1-6,10]

MAITLA, Paul, Andres m, s. 27.03.1913 Tartumaa Vana –Kuuste v., EV nooremleitnant . 06.1941 saadeti sunniviisil Venemaale, oli saksa sõjavangis Königsbergis, vab. Valgas 09.11.41. Saksa sõjavägi, major. Mõrvatud 10.05.1945 sõjavangina Tšehhoslovakkias. [R9; PP II; J.Pihlau, Auraamat]

MAITSE, Arnold m, s. 18.09.1915 Virumaa Mahu v., eluk. sama, 04.11.1941 hukatud, Rakvere, § Julgeolekupolitsei; hävituspataljoni liige, abimiilits. [RAg; ERAF; B; ERK II/1]

MAJAS, Ernst m, s. 16.04.1917, 05.11.1941 surmaotsus, Tartu, § Julgeolekupolitsei; komnoor, rahvakohtu täitur, hävituspataljoni liige, osales haarangutel. [RAg; B; ERK II/1]

MAJASE, Osvald m, s. 28.03.1921 Võrumaa Vastseliina v., 07.1941 hukatud, § Omakaitse kohus (Võru); komsorg, Võru hävituspataljoni liige. [RAg; B; ERK II/1]

MAJOR, Mihail, Feodor m, s. 16.07.1907(1904) Viljandimaa, eluk. Petserimaa Järvesuu v., 7 kl., vanemseersant, 1941 hävituspataljon, kompartei liige, alates 09.1942 Juševi nimelise partisanisalga liige, 1942 teadmata kadunud.. [Prestuplenija… lk. 348, ERAF, 4-1-262]

MAJOR, Voldemar m, s. 1904, eluk. Nõmme Kleini 8, sepp ja sindlilõikaja. 1941 Tallinna 4. hävituspataljon. [ERA. R-1728-1-4, Prestuplenija… lk. 348; AIS]

MAJOROV (Maiorov), Ivan, Vassili m, s. 1921, eluk. Rjazani obl., 1941 15. Järvamaa hävituspataljon. [Prestuplenija… lk. 348]

MAJOROV, F., F. 1941 Töölispolk, kraamiala varustuse ülem. [Prestuplenija… lk. 348]

MAKARENKOV, Mihail, Aleksander m, 1941 Raudtee hävituspataljon. [Prestuplenija... lk. 348; ERA. R-1728-1-17]

MAKARENKOV, Pavel m, venelane, s. 05.10.1922 (1925), eluk. Tartumaa Kavastu v., 15.08.1941 hukatud, § Julgeolekupolitsei; hävituspataljoni liige. [RAg; TMA; B; ERK II/1]

MAKAROV, Konstantin, Silvester m, 1941 hävituspataljon. EK(b)P 1952. [Prestuplenija… lk. 348; AIS]

MAKAROV, Mihhail, Aleksander m Punaarmees, Sverdlovski obl. Kamensk- Uralsk, 819. üksik ehituspataljon, roodukomandöri abi. [ERAF, RJK fond 129 28420]

MAKAROV, Vassili, Vassili m, s. 25.04.1912, eluk. Tallinn V.-Kalamaja 14-3 (20-3), 1941 hävituspataljon, Vene poliitilise erainstituudi noorkommunistide rakus. EK(b)P 1945. [Prestuplenija… lk. 348; AIS]

MAKKE, Oskar m, s. 22.03.1909 Tartu, EV nooremleitnant, 1941 Punaarmees, 22. territoriaalkorpus, 86. laskurpolk. Deserteeris, astus Tapa Omakaitsesse. 13.08.1941 hukkus autoavariis Tapa lähedal Kõdrikul. [J.Pihlau Auraamat; Sõjamuuseum]

MAKRJAKOV, Vassili m, 1941 hävituspataljon. [Prestuplenija… lk. 348]

MAKS, Vello m, s.06.02.1920, EV portupee-aspirant, n.seersant, 09.1940 Punaarmees, määratud 22. laskurkorpuse üksikusse lennueskadrilli 2. lennuväedivisjonist, major Hirvelaane pataljon, langes 27.08.1941 Tallinna vabastamisel Pääskülas. [ERA.526-1-344; PP II]

MAKSIM, Hendrik, Johan m, s. 1902, eluk. Mõisaküla Kingissepa 20, 1941 Pärnu 16. hävituspataljon, partei kandidaat. [Prestuplenija… lk. 348]

MAKSIMOV, Aleksei, Ivan m, viidi üle Eesti sõjaväest Punaarmeesse 09.1940, 22. territoriaallaskurkorpus, 180. laskurdiviis, 42. laskurpolk, 9. laskurroodu poliitjuht, noorempolitruk. [ERA. R-328-1-12]

MALAŠKIN, Jossif, Minei m, venelane, s. 27.11.1911, eluk. Tallinn Vene-Balti 99-21, 1941 Tallinna 7. hävituspataljon. [Prestuplenija...lk. 349, ERA. R-1728-1-6]

MALDNA, Arvi, Voldemar (Vladimir) m, s. 19.05.1907 Tallinn, eluk. sama, motorist-lukksepp. 04.11.1941 hukatud, Tallinn, § Julgeolekupolitsei; 1941 Tallinna 4. hävituspataljoni liige, osales lahingutegevuses. [RAg; B; ERK II/1, ERA. R-1728-1-3]

MALIJA, M., R. m, vanemleitnant, 1941 7. hävituspataljon. [ERA. R-1728-1-6]

MALIN, Elsa n, 1941 hävituspataljon. [ERAF, 32-1-13]

MALIN, Heino, Frits m, s. 13.08.(07).1906, eluk. Viljandi Lutsu 2a, militsionäär, 1941 Viljandi 17. hävituspataljon, 1941 Punaarmee, 27. laskurpolk, raskekuulipildur. [R10; ERAF kart. 6-2, Prestuplenija… lk. 349, ERA. R-1728-1-10]

MALIN, Nikolai, Pjotr m, eluk. Petserimaa, Punaarmees, 05.11.1944 teade ENSV Sõjakomissariaati; langenud, surnud ja teadmata kadunute nimekiri. [ERA. 5056-1-6]

MALIN, Rabin (Ruvin) m, 1941 hävituspataljon. [Prestuplenija… lk. 349]

MALIN, Viktor, Fritz-Aleksander m, trükitööline. 1941 48. hävituspataljon, Viljandi. Tunnistatud surnuks a. 1948. [Prestuplenija… lk. 349; AIS]

MALININ, Aleksei, Semjon m, 1941 Tallinna 4. hävituspataljon. [Prestuplenija… lk. 349, ERA. R-1728-1-4]

MALINOVSKI, Leo, Jaan (Jakob) m, s. 24.02.1923 Tallinn, eluk. Tallinn Tuule 2a-4, 6 kl., kinomehaanik, kino "Kopli". 1941 Tallinna 4. hävituspataljon, komnoor, 07.41 mobiliseeriti Punaarmeesse, Tšeljabinsk, õpilane autogaraažis, Eesti korpus, 27. laskurpolk, 15.01.1943 langes Velikije Luki all. [R10; ERAF kart. 23, KRA,9-4-3, V.Luki in memoriam, Prestuplenija… lk. 349, ERA. R-1728-1-2,4]

MALK, Hendrik (Heindrich), Mihkel m, s. 08.01.1921, eluk. Saaremaa, kalur, 03.08.1941 mobiliseeriti Punaarmeesse, eriülesannetega Saaremaa üksus. [ERAF, 4-1-234, R10]

MALKOVSKI, A., G. 1941 hävituspataljon. [ERA. R-1728-1-19]

MALL, Oskar, Aleksander m, s. 1903, eluk. Tallinn Suur-Ameerika 33-7, 1941 4. hävituspataljon. [Prestuplenija… lk. 349]

MALLEANN, R. m, 1941 7. hävituspataljon. [ERA. R-1728-1-6]

MALLEUS, Karl, Jaan m, s. 16.01.1908, eluk. Võrumaa Antsla, 12.09.1941 surmaotsus, Võru, § Omakaitse kohus (Võru); aktiivne kommunist, EKP ja hävituspataljoni liige, miilits, Antsla OSOAVIAHIM-i esimees. [RAg; B; ERK II/1]

MALMISTE, August, Martin m, s. 14.10.1921 Tartumaa Alatskivi v., 26.09.1941 surmaotsus, § Julgeolekupolitsei; 1941 Läänemaa 11. hävituspataljoni liige, käis haarangutel, sõdis sakslaste vastu. [RAg; B; ERK II/1, Prestuplenija… lk. 349]

MALMSTEIN, Aleksander m, 1941 hävituspataljon. [Prestuplenija… lk. 349]

MALORS, K., J. m, ENSV NKVD osakonna komsomolisekretär. Ära viidud rindelt hävituspataljoni ja jalaväe üksustest tagalasse. [ERA. R-1-1-323]

MALOV, Vladimir m, eluk. Petserimaa Senno v., 1941 21. Petserimaa hävituspataljon. [ERA. R-1728-1-12]

MALSROOS, Udo, Abram m, s. 1915, eluk. Tallinn Tööstuse 54-6, 9 kl., kompartei liige, nooremleitnant, politruk, alates 29.05.1943 partisanisalga nr. 564 rühmakomandör, saadeti sakslaste tagalasse Tallinna. [ERAF, 4-1-248]

MALSVELL, Eduard-Heino, Hans m, s. 24.05.1910, eluk. Tallinn Toom-Kuninga 5-5, 6 kl. EK(b)P 1940-1941. 20.08.1941 mobiliseeriti Punaarmeesse, Eesti korpus, seersant, 22.09.1942 suunati Podolski Sõjakooli, eriülesannetega Harjumaa üksus. [ERAF, 4-1-234; R10; AIS]

MALTIS, Aleksander, Georg m, s. 1908 Saaremaa, 02.02.1945 Punaarmees 8. ehituspataljon, 3. rood, oli saksa vangilaagris ja sõjaväes. [ERAF, 5SM-1-3]

MALTIS, Vladimir, Ilja m, 1941 hävituspataljon. [Prestuplenija… lk. 349]

MALTIS, Vladimir, Marie m, s. 17.08.1909 Tallinn, eluk. sama, vabrikutööline. 08.12.1941 hukatud, Tallinn, § Julgeolekupolitsei, RO liige, käis SARK-i koolis Moskvas, sõdis sakslaste ja metsavendade vastu, osales vahistamistel ja küüditamises, hävituspataljoni liige, esines tabamisel vale nime all. [RAg; B; ERK II/1]

MALTSAMEES, Osvald, Villem m, s. 1926 Läänemaa Lihula v. Luitsemäe k., 6 kl., puusepp, 1944 mobiliseeriti Punaarmeesse, 1945 371. kaardiväe laskurpolk, laskur. [ERAF, 5SM-1-3]

MALV, Voldemar, Peeter m, s. 1904, 1941 Pärnu 16. hävituspataljon, partei liige, Tallinna linnakomitee. [Prestuplenija… lk. 349]

MALVIK, Voldemar, August m, s. 03.02.1917 Virumaa Vao v. Kiltsi, eluk. Kiltsi, Kalda 6, 10 kl., sepp, autojuht, Tamsalu rdtj. 26.07.1941 mobiliseeriti Punaarmeesse, Arhangelski obl. Kuloi, 858. tööpataljon,

Eesti korpus, arr. 21.11.43, trib. 28.12.43, §NL ÜNP 06.07.41, 5a tingimisi ja saadeti rindele, nõukogudevastased jutud sõjaväes. 02.02 1945 Punaarmees 8. ehituspataljon, 3. rood, van.leitnant, oli saksa vangilaagris. [R2; R10; ERAF, 5SM-1-3]

MALVRE, Kalju, Juhan m, s. 29.06.1920 Tapa, eluk. Türi Põllu 13-1, 9 kl., konduktor, NKVD kaastööline, 07.1941 mobiliseeriti Punaarmeesse, Eesti korpus, kompartei liige, nooremleitnant, alates 10.03.1944 Šumilovi nimelise partisanisalga liige, saadeti sakslaste tagalasse Virumaale, varjunimega „Koitla", 03.1944 teadmata kadunud. [ERAF, 4-1-248, 262, 39; R10]

MALÕŠEV, Aleksei, Aleksei m, venelane, s. 02.04.1913 Virumaa, eluk. Tallinn, 6 kl., tööline, militsionäär NKVD osakonnas, 1941 Tallinna Miilitsa Divisjon, partei liige, 07.41 mobiliseeriti Punaarmeesse, Usbeki NSV Namangan, tuletõrjuja, Eesti korpus, 300. laskurpolk. [R10, ERAF kart. 23, ERAF kart. 6-2, Prestuplenija… lk. 349]

MALÕŠEV, Ivan, Stepan m, eluk. Tallinn, 1941 vabatahtlikult hävituspataljoni löökrühmas, vangla nr.1 valvur, 1941 Punaarmee, 30.06.1941 teadmata kadunud. [R10; KRA,9-4-2, Prestuplenija… lk. 349]

MALÕŠEV, Leonid, Aleks. m, s. 1922 Tallinn, tööline, 1941 Venemaale, Tatari ANSV, 615. tööpataljon, [ERA. R-1-5-33]

MALÕŠEV, Vassili, Mihail m, s. 25.08.1915, 1941 Tallinna 7. hävituspataljon, 2. rood. [ERA. R-1728-1-6]

MALÕŠEV, Vassili, Nikolai m, venelane, s. 1915, eluk. Tallinn Vene-Balti 106-28, 1941 Tallinna 7. hävituspataljon. [Prestuplenija...lk.349, ERA. R-1728-1-6]

MANDEL, Arnold, Jaan m, s. 10.12.1910 Virumaa Assamalla v., eluk. Virumaa Aaspere v. Sauste k., põllutööline, 06.08.1941 Narva hävituspataljoni liige. [ERA. R-64-1-130]

MANDEL, Jaan, Hans m, s. 1884, eluk. Pärnumaa Vändra v., 1941 Järvamaa 15. hävituspataljon. [Prestuplenija… lk. 350]

MANDEL, Romulus, Jaan m, s. 26.10.1915 Võrumaa Linnamäe v. Kähri k., eluk. sama, EV nooremleitnant, tegevväelasena viidi üle Punaarmeesse, langes sakslaste kätte suvel 1941, sõjavangis Königsbergis. Soome armeesse 17.02.1944, 13./JR200. Tagasi Eestisse 19.08.1944, taandus Saksamaale, 1957 USA-sse. Surn.25.08.1989 New Yorgis. [R10; sp2]

MANDELKERN m, 1941 hävituspataljon. [Prestuplenija… lk. 350]

MANDLA, Martin m, 1941 hävituspataljon. [Prestuplenija… lk. 350]

MANDRA, Karl, Jakob m, s. 1914, eluk. Viljandi Tartu 27, 1941 Viljandi 17. hävituspataljon. [Prestuplenija… lk. 350, ERA. R-1728-1-10]

MANDRE, Ferdinand, Hendrik m, s. 11.09.1900 Tartu, eluk. Tallinn Vene-Balti 27-1, lõpetamata keskh., allohvitseride kool, viidi üle Eesti sõjaväest Punaarmeesse 17.10.1940, 22. territoriaalne laskurkorpus, 180. laskurdiviis, 42. laskurpolk. [ERA. R-328-1-12; R10]

MANDRE, Maks, Magnus m, s. 1920, komnoor, 1. hävituspataljon. [Prestuplenija… lk.350]

MANDRI, Ain, Karl m, s. 12.05.1907 Narva, eluk. Tallinn Kollane 16-5, algh., vorstitegija, 27.07.1941 mobiliseeriti Punaarmeesse, Sverdlovski obl., 789. tööpataljon, Eesti korpus, 22.09.1942 suunati Podolski Sõjakooli, eriülesannetega Harjumaa üksus. [ERAF, 4-1-234, R10]

MANDRI, Eduard, Jaak m, s. 23.08.06 Tartu, eluk. Tartu S. Kloostri 14-1, keskh., sõjakool. KL Sakala Malev. Viidi üle Eesti sõjaväest Punaarmeesse 17.10.1940, 22. territoriaal- laskurkorpus, 180. laskudiviis, 42. laskurpolk, vanemleitnan. Surn. Rootsi Malmö 13.02.89. [ERA. R-328-1-12; Sõjamuuseum]

MANDRI, Elmar, Jaak m, s. 16.02.04 Tartu, kõrgh., jurist. EV Sõjaväe kõrgema kohtu liige, kapten. Vabastati sõjaväeteenistusest 10.10.1940. Punaarmees kohtu-uurija. Surn. Stockholm 15.03.78. [ERA. R-1-1-309; Sõjamuuseum]

MANGUL (Mangal), Artur m, s. 12.04.1908, eluk. Petseri, hävituspataljon. [Prestuplenija… lk.350]

MANGUSSAAR, Hans, Mihkel m, 1941 Tallinna Töölispolk. [ERA. R-1728-1-23]

MANKIN, Leonid, Ella m, s. 04.01.1917. 1941 Miilitsa Divisjon. [Prestuplenija… lk.350]

MANN m, plekksepp Vormsi saarelt, 1941 mobiliseeriti Punaarmeesse. Tuli üle sakslaste poolele ja 1944.a. sügisel lasti punaste poolt maha. [cb]

MANN, Arnold, Johan (Juhan) m, s. 02.04,1921 Saaremaa Torgu v., eluk. Tallinn, 6 kl., lukksepp, 02.08.1941 mobiliseeriti Punaarmeesse, Sverdlovski obl. UAZ, 819. tööpataljon, Eesti korpus, sanitar, 22.09.1942 suunati Podolski Sõjakooli, eriülesannetega Harjumaa üksus, surn. [ERAF, 4-1-234, R10]

MANN, Voldemar, Rudolf m, s. 10.02.1906, eluk Tallinn, 6 kl., lukksepp, artell "Soojus", 22.08.41 mobiliseeriti Punaarmeesse, 08.1942 249. eesti laskurdiviis, 925. laskurpolk. [R10; ERA. R-1-5-33]

MANNERMANN, Karl m, 1941 2. Töölispolk. [Prestuplenija… lk. 350]

MANNI, Oskar, Mihkel m, s. 17.09.1907, eluk. Läänemaa Asuküla v., põllutööline. 22.07.41 mobiliseeriti Punaarmeesse, 12.01.1943 surn. haigusesse. [R10; ERA. 5056-1-14]

MANNUS, Martin, Jüri m, s. 1924, 1941 Tallinna 4. hävituspataljon. [ERA. R-1728-1-4]

MANTEL, Hermann, Karl m, 1941 Tallinna 4. hävituspataljon. [Prestuplenija… lk. 350, ERA. R-1728-1-4]

MARAN, Eerik, Jüri m,.s. 08.06.16 Viljandimaa Suure-Kõpu v., keskh. EV 3. lennuväedivisjon, lendur, nooremleitnant. Vabastati sõjaväeteenistusest Punaarmees 23.10.1940. Saksa sõjaväes 1944. 1949 USA-s, arst. Surn. USA Morton 29.09.91. [ERA. R-1-1-309]

MARAN, Jaan, Jaan m, 1940 Eesti Rahvaväe Varustusvalitsuse diviisi toiduaineteladu Viljandis, laohoidja, EV v.seersant, jäeti sõjaväeteenistusse Punaarmees. [ERA, 495-12-500; AIS]

MARANIK, Elmar, Ferdinand m, 1941 Viljandi 17. hävituspataljon. [ERA. R-1728-1-6]

MARDI, Boris, Jakob m, s. 24.08.1891 Tallinn, keskh. EV Merekindluste staap, kaptenmajor. Vabastati sõjaväeteenistusest Punaarmees 01.09.1940. Surn. Saksamaal Eichstätt 11.06.71. [ERA. R-1-1-309; Sõjamuuseum]

MARDIMETS,, Martin, Martin (Mart) m, s. 01.09.1909 Tallinn, eluk.Tallinn Liivalaia 97-7, 6 kl., tööline, 27.07.1941 mobiliseeriti Punaarmeesse, 7. laskurdiviis, 27. laskurpolk, 12.09.1942 deserteeris väeosast.. [R10; ERAF, 5SM-1-2; AIS]

MARDIMÄE, Bernhard, Leonid m, s. 1912, 1942 Punaarmees.[ERA. R-1-5-31]

MARDIMÄE, Johannes, Paul m, s. 23.11.1915, eluk. Tartumaa Voore v., 25.08.1941 surmaotsus, Tartu, § Julgeolekupolitsei; hävituspaqtaljoni liige, käis haarangutel. [RAg; Rg; B; ERK II/1]

MARDIMÄE, Valter, Alfred m, s. 1909 Pärnu, eluk. Võrumaa Varstu v., 5 kl., masinist, 09.09.1944 mobiliseeriti Punaarmeesse, 8. laskurkorpus, 7. laskurdiviis, 300. laskurpolk, 15.02.1945 jäi maha Valga jaamas rindele saatmisel. [ERAF, 5SM-1-2; ERAF, 5SM-1-3]

MARDISTE, Eduard-Johannes, Johannes m, s.09.06.1897 Viljandimaa Puiatu v., keskh. EV Auto-Tanki rügement, kapten, 1941 22. territoriaalkorpus, 10.03.1941 erinevatel andmetel mõrvati Petseri laagri lähedal metsas, sai surma rongi all või hukati Võhmas 10.03.41[Salo; Sõjamuuseum]

MARDO, Evald, Eduard m, s.15.05.1915 Türi, keskh. EV 3. lennuväedivisjon, n.leitnant, 09.1940 Punaarmees määratud 22. laskurkorpuse üksikusse lennueskadrilli, deserteeris. Saksa sõjaväes, Eesti Mereluuregrupp. Langes õhulahingus 06.07.1944 Keri saare lähistel. [ERA. 526-1-344; PPII; Sõjamuuseum]

MARDU m, Järvakandi tehnik, 1941 hävituspataljon. Partei liige. [Prestuplenija… lk. 350]

MARGISTE, Mait, Vladimir m, s. 07.12.1894 Tallinn, keskh., EV 2. suurtükiväegrupp, major, 22. territoriaalkorpus, 180. laskurdiviis, 22. laskurpolk, 23.07.1941 teadmata kadunud. Läks üle Saksa poolele. Surn. Austraalias Sydney 25.05.76. [ERAF, 5SM-1-3; Sõjamuuseum]

MARGUS, Arkadi m, s. 14.07.1914 Pärnumaa Sindi, eluk. sama tekstiilitööline. 01.08.1941 hukatud, §; kommunist, komnoor, EKP kandidaat, küüditaja, hävituspataljoni liige, osales lahingutes. [RAg; B; ERK II/1]

MARGUSTE, Eduard, Tõnis m, s. 07.03.1897 Viljandimaa, Viljandi v., keskh. EV kolonelleitnant, 1940 määratud 22. territoriaallaskurkorpuses Kuperjanovi partisanide pataljoni likvideerijaks, arr. 14.06.41 Tallinn Sakala 41-11, erin. 28.02.42 §58-4; surmaotsus, kinnipk.Sverdlovski obl. Sevurallag, surn. 28.05.1942. VR II/3. [ERA. 495-12-500; Sõjamuuseum]

MARIN, Nikolai, Dimitri m, 1941 Raudtee hävituspataljon. [Prestuplenija… lk. 350]

MARING, Olev, Edgar m, s. 1923, Tallinn Kaera 10-2, mootorrattur, side, 1941 Tallinna 4. hävituspataljon. [ERA. R-1728-1-3,4]

MARINOV, Fjodor, Ivan m, venelane, s.1911 Petserimaa Rotova v., 4 kl., puusepp, 1944 mobiliseeriti Punaarmeesse, 1945 371. kaardiväe laskurpolk. [ERAF, 5SM-1-3]

MARIPUU, August, Mari m, s. 1900. 1941 Miilitsa Divisjon. [Prestuplenija… lk. 350]

MARIPUU, Daniel, Ivan (Juhan) m, s.1921, 7 kl., pagar, 1941 Venemaa, Leningraqdi obl., 08.1942 Punaarmees, 249. eesti laskurdiviis, 779. suurtükiväerood. [R10; ERA. R-1-5-33]

MARIPUU, Heinrich, Mihkel m, s. 07.10.1915 Läänemaa Pühalepa v. Valgu k., eluk. sama, 1941 Läänemaa hävituspataljon. 1941 Punaarmee, langes Tallinnas. [O.Mägi; AIS]

MARIPUU, Herman, Paul m, eluk. Haapsalu, kalur. 1941 Läänemaa hävituspataljon, 03.07.1941 mobiliseeriti Punaarmeesse, maetud Sverdlovski obl. Kamõšlovi kalmistu. [R10; Lääne Sõna; U.Usai 2R, ERA. R-1728-1-16]

MARIPUU, Hermann, Karl (Kaarel) m, s. 27.06.09, eluk. Haapsalu, kalur. 11. hävituspataljon, 1. Eesti Kütipolk, komandör, 22.07.41 mobiliseeriti Punaarmeesse, 7. laskurdiviis, seersant, surn. 22.02.1942 Kamõšlov. [R10; U.Usai IR; ZEV II köide; KRA,9-4-7, Prestuplenija… lk. 350].

MARIPUU, Rudolf, Joosep m, 1941 20. Harjumaa hävituspataljon. [ERA. R-1728-1-11; AIS]

MARIPUU, Vassili, Jaan m, s. 28.11.1904, eluk. Uljanovski linn, partei kand., 1941 Viljandi 17. hävituspataljon. [Prestuplenija… lk.350, ERA. R-1728-1-6; AIS]

MARITS, Olav Johannes m, s.27.09.1925 Võrumaa Vastse- Antsla v. Kuldre k., õpilane. Soome armeesse 21.01.1944, 8./JR200. Tagasi Eestisse 19.08.1944, Kehra õppelaager. Mobiliseeriti Punaarmeesse oktoobris 1944, tööpataljon, vabanes aprillis 1948. [sp2]

MARJAMÄGI, Johannes, Hugo m, s. 04.04.1923 Tartumaa Kursi v., eluk. Tartumaa Saadjärve v., 27.08.1941 hukatud, § Julgeolekupolitsei; kommunist, hävituspataljoni liige, jälitas talumehi, terroriseeris kõiki, kes polnud kommunismi pooldajad. [RAg; TMA; B; ERK II/1]

MARJAPUU, Semjon, Aleksei m, s. 07.02.1910 Võrumaa Järvesuu v., eluk. sama, 18.09.1941 hukatud, Tartu, § Julgeolekupolitsei; EKP liige, hävituspataljoni liige, RO-s, terroriseeris Värska elanikke. [RAg; ERAF; B; ERK II/1]

MARK, Endel, Jakob m, s. 1919, eluk. Viljandimaa Imavere v., komnoor, 1941 hävituspataljon. [Prestuplenija… lk.351]

MARK, Hans, Jakob m, s. 1925, Punaarmees 373. kaardiväe eesti laskurpolk, 9. laskurrood, 1945 värvatud agendiks Läänemaal Noarootsi v., hüüdnimi "Lõvike". [ERAF, 5SM-1-2]

MARKELOV, Ivan, Feodor venelane, m, s. 19.12.1908 Virumaa Narva v., eluk. sama, 30.10.1941 surmaotsus, §; hävituspataljoni ja partisanisalga liige. [RAg; B; ERK II/1]

MARKELOV, Vadim m, 1941 Punaarmee, Narva hävituspataljon, 08.1941 langes Narva all. [KRA,9-4-5]

MARKIN, Heinrich m, s. 13.08.1904, 1941 hävituspataljon Põltsamaal. [Prestuplenija… lk.351]

MARKOV, Vassili, Dementi m, s. 04.07.1909 Tallinn, eluk. Tallinn Bekkeri 32-8, 1941 Tallinna 7. hävituspataljon. [Prestuplenija… lk. 351; ERA. R-1728-1-6]

MARKOVITSH (Markowitsh, Markovitč), Bernhard, Hirsch m, s. 18.01.1903 Tallinn, eluk. sama, kõrgh., jurist, vandeadvokaat, 1941 evakueerus Nõukogude Liidu tagalasse, ehitustööline Uljanovskis, 1941 mobiliseeriti Punaarmeesse, Eesti korpus, autasustatud Punatähe ordeniga, 1947 demobiliseeritud advokaadiks. [Advokatuur 294; AIS]

MARKSE, Nikolai, Andrei m, eluk. Tallinn S.-Lasnamäe 42-3, 1941 Tallinna Töölispolk. [Prestuplenija… lk. 351]

MARKSON, Kaljula m, s. 02.09.1921 Viljandimaa Kõo v., eluk. Järvamaa Paide v. Mäo, põllumees. Saksa sõjaväg i . Soome armeesse 20.12.1943, JR200. Tagasi Eestisse 19.08.1944, Kehra õppelaager. Mobiliseeriti Punaarmeesse 25.10. 1944, tööpataljon , vab. 16.11.1946. Surn. 11.11.2001 Paides. [sp2]

MARKUS, Eduard, Mihkel m, s. 1921 Läänemaa Karuse v., 6 kl., 10.11.1944 mobiliseeriti Punaarmeesse, 8. laskurkorpus, 7. laskurdiviis, 300. laskurpolk, 08.02.1945 jäi maha Tallinnas rindele saatmisel. [ERAF, 5SM-1-3]

MARKUS, Harald-Elmar, Ferdinand m, s. 25.02.1906 Harjumaa Saue v., eluk. sama, kõrgh. EV Vahipataljon, leitnant. Punaarmees

21. laskurpolgu rooduülema abi ja maist 1941 staabiülem, vanemleitnant. Sai rindel Porhovi all haavata, toodi 27.08.41 Leningradi hospidali. Arr. 11.12.41 Leningrad, suri 22.01.1942 enne otsuse langetamist Leningradi NKVD vanglas. [R10; R2, J.Pihlau, Auraamat; Sõjamuuseum]

MARKUS, Martin, Martin m, s. 1926 Viljandimaa Imavere v. Uus-Kasukonna k., Punaarmees 122. laskurdiviis, 917. laskurpolk, 03.02.1945 deserteeris väeosast. [ERAF, 5SM-1-3]

MARKUS, Mihhail, Andrei m, venelane, s. 14.10.1914 Virumaa Narva v., eluk. sama, 22.09.1941 surmaotsus, §; hävituspataljoni ja partisanisalga liige. [RAg; B; ERK II/1]

MARKUVITŠ, Illarion, Hariton m, 1941 Tallinna 4. hävituspataljon. [Prestuplenija… lk.351, ERA. R-1728-1-4]

MARLEY, Rudolf m, eluk. Keila, arr. 03.07.1941 kutsealusena noorte mobilisatsioonipäeva õhtul Keila lähedalt metsast, viidi Jõgisoo vallamajja. Edasine teadmata. [R3; Linna Teataja 30.09.41]

MARMEI, Heinrich m, 1941 Paide hävituspataljoni erirühm, 05.(06.) 07.1941 sai surma lahingus Põltsamaal. [ERAF, 32-1-4]

MARMOR, Konstantin, Daniel m, s. 1910 Tartu, eluk. Tallinn Leigeri 5-2, 1941 Töölispolk. Arr. Saaremaa Põide v., trib. 12.03.49, §58-1a, 58-11, 25a., Magadani obl. Beregovoilag, vab. 1956. [R1; Prestuplenija… lk.351]

MARNOT, Oleg Peeter Valdek, Ludvig m, s. 07.03.1915 Harjumaa Saue v., eluk. Tallinn, aspirant. 06.1941 saadeti sunniviisil Venemaale. Langes võitluses hävituspataljoniga Kautla rabasaarel 31.07.1941. [R10; PP II; J. Haud]

MARNOT, Rudolf, Ludvig m s. 17.09.1895, keskh. EV Kalevi üksik jalaväepataljon, major. Vabastati sõjaväeteenistusest 10.11.1940. Saksa sõjaväes. Langes 07.09.42 Idarindel Holmi linna lähedal Kalinini obl. [ERA, R-1-1-309; Sõjamuuseum; J.Pihlau, Auraamat]

MAROŠKINA, Katarina n, 1941 hävituspataljon. [Prestuplenija… lk. 351]

MARROSTI, Jaan m, 1941 hävituspataljon, sai autasu. [Prestuplenija… lk.351]

MARŠALOV, Aleksandr m, s. 1905, plekksepp. 1941 Tallinna 4. hävituspataljon. [ERA, R-1728-1-4; AIS]

MARŠALOV, Nikolai, Ivan m, venelane, s. 08.08.1917 (1907) Narva, 6 kl., eluk. Tallinn Gonsiori 38-12, vabrikutööline, 26.07.1941 mobiliseeriti Punaarmeesse, Eesti korpus, alates 02.1943 Karu nimelise partisanisalga nr. 554 liige, radist, 1943 teadmata kadunud, 23.06.1945 surma teade Sõjakomissariaati. [ERAF, 4-1-248, 262; R10]

MARTENSI, Arnold, Villem m, s. 1899, 1941 1. hävituspataljon. [Prestuplenija… lk. 351]

MARTIESEN, Hendrik, Madis m, eluk. Tallinn, Väike-Ameerika, raadiomüügiagent. 1941 mobiliseeriti Punaarmeesse, Eesti korpus, 27. laskurpolk, 06.01.1943 langes Velikije Luki all. [ERA.1608-2-409; KRA,9-4-2]

MARTIN, Aleksei, Juhan m, s. 1913, Tallinn Kunderi 37-13, ERM Töölispolk. [Prestuplenija… lk. 351]

MARTIN, August, Mart m, s. 22.08.1904, eluk. Tallinn Tartu mnt. 105, Eesti Sotsialistliku Tööliste Partei liige, 1941 Tallinna 4. hävituspataljon. [ERA. R-1728-1-4]

MARTIN, Bernhard, Ado m, s. 1917 Saaremaa, 02.02.1945 Punaarmees 8. ehituspataljon, 2. rood. oli saksa vangilaagris. [ERAF, 5SM-1-3]

MARTIN, Jaan, Mart m, s. 1880. Valgamaa TK 1941 7. hävituspataljoni staap. [Prestuplenija… lk. 350, 369; AIS]

MARTIN, Johannes, Julius m, s. 07.02.1918 Valgamaa Karula v., eluk. Tallinn, 04.01.1942 hukatud, § Julgeolekupolitsei; hävituspataljoni staabiülem, sõdis sakslaste vastu, osales karistusoperatsioonides, süütamistes, kommunist ja MOPR-i liige. [RAg; B; ERK II/1]

MARTIN, Karl m, 1941 Punaarmee, Tartu hävituspataljon, 07.1941 langes Tartumaal. [KRA,9-4-5]

MARTIN, Karl m, 1941 Tallinna Töölispolk, 1. pataljon, 2. rood, 3. rühm, 1. jagu. [ERA. R-1728-1-23]

MARTIN, Leo, Jüri m, s. 15.01.1911, näitleja, mobiliseeriti 1941 Punaarmeesse, 1943-1944 kunstiansamblid, EK(b)P 1944, tuli tagasi. [Ojakäär 2, Panso I/131; AIS]

MARTINSON, Kert, Leonhard m, 1941 Tallinna Töölispolk, 2. pataljon, 5. rood, 2. rühm, 3. jagu, reamees. [ERA. R-1728-1-23]

MARTINSON, Rudolf m, 1941 2. Töölispolk, relv antud partei loal. [Prestuplenija… lk.352]

MARTINSON, Rudolf m, s. 23.01.1893, keskh. EV 3. üksik jalaväepataljon, major. Vabastati sõjaväeteenistusest Punaarmees 25.10.1940. Surn. Austraalia Melbourne 27.06.59. [ERA. R-1-1-309; Sõjamuuseum]

MARTINSON, Vladimir m, 1941 miilitsa hävituspataljon, 1. rühma ülem. [ERA. R-1728-1-16]

MARTINSOO, Roman, Johan m , s. 01.08.1906, eluk. Tallinn, maamõõtja. 23.08.41 mobiliseeriti Punaarmeesse. Koguneti Kopli tn. „Diana" kinosse, õe andmetel järgmisel päeval marssis Kopli poolsaarele viimasele laevale, laev sai tabamuse, teadmata kadunud. [R10; E. Kornel]

MARTISAN, Alviine n, 1941 hävituspataljon. [ERA. R-1728-1-19]

MARTISANS, Janis m, 1941 Läti hävituspataljon. [Prestuplenija… lk. 352]

MARTMAA (Martmaa-Martinson), Juhan, Jüri m, s. 22.12.1892 Pärnumaa, keskh., Eesti sõjaväes 1918-40, EV major, Vahipataljoni ülema abi ja sõjaväevangla ülem, vabastati sõjaväeteenistusest Punaarmees 10.11.1940. Arr. 29.04.41 Tallinn- Pääsküla Sõnajala 6-1, erin. 04.12.41 §58-13, 58-2, surmaotsus, surn. enne otsuse täideviimist Kirovi vanglas 19.02. 1942, teistel andmetel otsus täide viidud 12.04.1942 [R1; R2; R6-2; ERA. R-1-1-309; J.Pihlau, Auraamat]

MARTMAA, Viktor, Nikolai m, s. 01.02.1920 Narva, eluk. sama, 16.08.1941 surmaotsus, § Julgeolekupolitsei; hävituspataljoni liige, komsomoliorganisatsiooni rajaja ja juht Kreenholmis. [ERAg, B, ERK II/1]

MARTOVSKI, Mihail, Gavril m, s. 01.04.1923, 1941 Tallinna Miilitsa Divisjoni miilits. [Prestuplenija… lk. 352]

MARTSOO, Mihkel Mihkel m, s. 20.05.1902 Pärnumaa Tori v., eluk.Pärnu, V.Sepa 3a-5, kõrgh. EV Auto-Tankirügement, major. 06.41 saadeti sunniviisil Venemaale. Punaarmee 22. territoriaalkorpus 180. laskurdiviis 42. laskurpolk. Läks üle saksa poolele, oli saksa sõjavangis Königsbergis, elas illegaalselt, arr. 23.03.46, trib. 15.03.47 §58-1a, 58-11, 10a.; Komi ANSV Vorkutlag, vab. 1956, surn. 31.08.1989 Rootsis Uppsala. [R1; R3; R10; Sõjamuuseum]

MARTÕNOV, Mihhail, Akim m, 1941 Raudtee hävituspataljon. [ERA. R-1728-1-17]

MARTÕNOV, Mihhail, Stepan m, venelane, s. 04.12.1909 Narva-Jõesuu, eluk. Narva, poolmeister. 22.09.1941 surmaotsus, §; EKP kandidaat, agitaator, hävituspataljoni liige. [RAg, B, ERK II/1]

MASING, August, Samuel m, s. 1908, eluk. Tallinn Vabriku 49-13, 1941 Töölispolk. [Prestuplenija… lk.352]

MASING, Ervin, Karl m, s. 16.05.1909 Harjumaa Rapla v., eluk. Rapla v. Tuti k., 6 kl., talunik, veskiomanik. arr. 11.08.41 Rapla v. Tuti k., ilma kohtuotsuseta, §58-13, 118, Tahtis minna läbi rinde, pakkus punaarmeelastele altkäemaksu. Venemaale viimisest pääses. Jäi elama Eestisse. Küüditati 25.03.49 koos perega Novosibirski obl. Tšerepanovo raj. Vab. asum. 07.06.1958. Desertöör Punaarmeest. [R3; R5]

MASING, Richard, Joan m, s. 1912, 1941 Miilitsa Divisjon. [Prestuplenija… lk. 352]

MASLOV, Mihhail, Trofim m, s. 1918. Kahurväe kapten, 1941 1. hävituspataljon. [Prestuplenija… lk. 352; AIS]

MASPANOV, Jakov, Feodor m, venelane, s. 06.05.1922 Tartumaa, eluk. Mustvee, 4kl., tööline, 04.07.1941 mobiliseeriti Punaarmeesse, 10.03.1942 deserteeris väeosast, 16.03.1942 peeti kinni, karistus 7a, §28. [R10; ERAF, 5SM-1-2]

MASPANOV, Matvei m, eluk. Tallinn Telliskivi 57, raudteelane. 1941 hävituspataljon. [Prestuplenija… lk. 352; AIS]

MASSO, Valentin, Peeter m, s. 1905, eluk. Tallinn Linda 4-5, kapral. 1941 Tallinna Töölispolk, 2. pataljon. [ERA. R-1728-1-23, Prestuplenija… lk.352]

MAST, Aleksei, Ossip m, s. 1915 Pihkva kub., 6 kl., 26.12.1944 mobiliseeriti Punaarmeesse, 63. tagavaralaskurpolk, 13.06.1945 deserteeris väeosast. [ERAF, 5SM-1-3]

MAST, Alfei, Mari m, s. 14.05.1912, eluk. Kärdla Kõrgessaare mnt. 3, 1941 2. hävituspataljon. [Prestuplenija… lk. 352]

MAST, Edmund, Aleksander m, s. 21.06.1909 Tallinn, 6 kl., tööline, eluk. Tallinn Paljassaare 3. Arreteerimise ajal oli Punaarmees, arr. 25.06.42, erin. 13.03.43, §58-10 lg.2, 8a., Sverdlovski obl. Ivdellag, surn. 04.06.1943. Kontrrevolutsiooniline agitatsioon. [R3; R10]

MAST, Konstantin m, s. 20.07.1886, eluk. Järvamaa Kuksima v., 1941 vabatahtlik Kehra Tehaste hävituspataljonis. [Prestuplenija… lk. 352]

MASTAKOV, Mihail, Nikolai m, s. 1916, 1941 Viljandi 17. (2.) hävituspataljon. [Prestuplenija… lk.352]

MASUR, Ivan m, 1941 20. hävituspataljon. [Prestuplenija… lk. 353]

MAZURUK, Ivan, Danil m, Tallinna Merekaubanduse sadama kaadriteosakonna ülem, 1941 hävituspataljon. [Prestuplenija… lk. 354]

MATAŠKIN, Aleksei, Dimitri m, eluk. Tallinn V. Balti 115-13, 1941 7. hävituspataljon. [Prestuplenija… lk.353]

MATIISEN (Mathiesen), Mihkel, Aleksander m, s. 1918 Pärnu, eluk. Tallinn Mustamäe 18, vabrik "Keila". 1941 hävituspataljon, Tallinna Töölispolk, 1. pataljon, 3. rood, reamees. [ERA. R-1728-1-23, Prestuplenija… lk.353]

MATIN, Mihail, Vassili m, s. 1903, 1941 Miilitsa Divisjon, partei liige. [Prestuplenija… lk. 353]

MATIN, Valentin, Grigori m, venelane, s. 12.08.1915, eluk. Tallinn Suurtüki 28-9, raamatupidaja, Riidevabrik „Keila" direktor, 1941 Tallinna Töölispolk, 1. pataljon komandör, 18.08.41 mobiliseeriti Punaarmeesse, Tšeljabinski obl. Võrjanski metsatööstus, majandusülem. Eesti korpus, nooremleitnant, 7. laskurdiviis, luureroodus. [R10; ERAF kart. 23, ERA. R-1728-1-23]

MATISEN, Pavel, Pavel m, s. 1918 Pärnumaa Türi v., 6 kl., talunik, 1945 Punaarmees 122. laskurdiviis, 921. laskurpolk, oli saksa sõjaväes. [ERAF, 5SM-1-3]

MATISSON, L., V. m, 1941 Tallinna 7. hävituspataljon. [Prestuplenija… lk. 353, ERA. R-1728-1-6]

MATJAŠIN, Aleksei, Nikolai m, venelane, s. 05.02.1921 Tartu, eluk. Tallinn, 10.02.1942 hukatud, § Julgeolekupolitsei; komnoor, hävituspataljoni liige, osales haarangutel ja käis rindel, osales ühe talu mahapõletamises. [RAg; B; ERK II/1, R10]

MATJU, M. m, 1941 Tallinna Miilitsa Divisjon, politruk. [Prestuplenija… lk. 353]

MATONIN, Ivan, Mihail m, s. 1915, 1941 Viljandi 17. (2.) hävituspataljon. [Prestuplenija… lk. 353]

MATREV (Maltrev), Sergei, Feodor m, 1941 hävituspataljon. [Prestuplenija… lk. 353]

MATSAL, Burchard, Jüri m, s. 23.12.1913, eluk. Tallinn, 29.04.1944 hukatud, §; EKP ja Töölispolgu liige, pidas miitingutel propagandakõnesid. [RAg; B; ERK II/1]

MATSALU (Matsalus), P., I. m, eluk. Tallinn Narva mnt. 36-1, 1941 Tallinna 7. hävituspataljon. [ERA. R-1728-1-6]

MATSE, Villem m, 1941 vabatahtlik Kehra Tehaste hävituspataljonis. [ERA. R-1728-1-15]

MATSI, Karl, Martin m, s. 26.08.1913 Pärnu, eluk. Harjumaa Nissi v., autolukksepp. 22.11.1941 hukatud, Tallinn, § Julgeolekupolitsei; hävituspataljoni autojuht, käis haarangutel ja osales mahalaskmistes. [RAg; B; ERK II/1]

MATSKEVITŠ, Ilarion, Ilarion m, 1941 Tallinna 4. hävituspataljon, jalgrattur, luure. [Prestuplenija… lk. 353, ERA. R-1728-1-4]

MATSO, Villem, Mihkel m, s. 27.05.1908 Virumaa Varangu v., eluk. Harjumaa Kehra, 26.11.1941 surmaotsus, § Julgeolekupolitsei; vabriku valvemeeskonnas ja vabatahtlik Kehra hävituspataljonis, käis haarangutel ja rindel. [RAg; B; ERK II/1, Prestuplenija… lk. 353]

MATSOLIS, Paul, Jaan m, poolakas, s. 08.04.1923 Tartumaa Kambja v., eluk. Tallinn, põllutööline. 09.06.1942 hukatud, Tallinn, § Julgeolekupolitsei; hävituspataljoni liige, osales haarangutel ja lahingutes. [RAg; B; ERK II/1]

MATSON (Martson) Johannes, Karl m, s. 18.03.1924, eluk. Viljandimaa, 1941 mobiliseeriti Punaarmeesse, Eesti korpus 1942-1945, 27. laskurpolk, sihtur. [R10; ERA. 4984-1-3]

MATSON, Aleksander m, s. 23.09.1905 Riia, eluk. Pärnu, 12.09.1941 hukatud, §; kommunist, hävituspataljoni liige, osales lahingutes Pärnu-Jaagupi, Tallinna ja Narva juures, miilits. [RAg; B; ERK II/1]

MATSOO, Enn, August m, s. 1917, 9 kl., poleerija, Balti Punalipulaevastiku arsenal, 08.1942 Punaarmees 249. eesti laskurdiviis, 921. laskurpolk. [ERA. R-1-5-33]

MATSUM, Oskar, Jaan m, s. 08.05.1919 Harjumaa Jõelähtme v. Kostiranna k. Eesti kaitseväes ajateenija, viidi üle Punaarmeesse,

langes sakslaste kätte suvel 1941. Soome armeesse 09.09.1943, JR6, III/JR47, langes 22.12.1943. [R10; sp2]

MATSUM, Valter, Jaan m, s. 19.03.1915 Harjumaa Jõelähtme v. Kostiranna k., eluk. Harjumaa Iru v., Eesti Fosforiit, kaevur. Mobiliseeriti Punaarmeesse 22.07.1941, Arhangelski obl., 856. tööpataljon , Eesti korpus, langes sakslaste kätte 21.12.1942 Velikije Luki all . Saksa sõjavägi. Soome armeesse 19.09.1943, III/JR47, 3./JR200., vab. 22.09.1944, läks Rootsi. Surn. 01.03.1995 Göteborgis. [R10; sp2]

MATT, A., P. m, 1941 hävituspataljon. [ERA. R-1728-1-19]

MATT, Aleksei, Aleksei m, s. 1913 Saaremaa, 4 kl., 02.02.1945 Punaarmees 8. ehituspataljon, 1. rood, oli saksa sõjaväes. [ERAF, 5SM-1-3]

MATTILA, Ellen n, 1941 Töölispolk. [Prestuplenija… lk. 353]

MATTIN, Mihail m, jao ülem, ratsareservi poliitjuht Tallinnas, 1941 miilitsa hävituspataljon. [ERA, R-1728-1-16]

MATTISEN, Edgar m, 1941 hävituspataljon. [Prestuplenija… lk 353]

MATTISEN, Endla n, söökla, 1941 hävituspataljon. [ERA. R-1728-1-19]

MATUOJA, Laur, Marfa m, s. 15.03.1913, eluk. Tallinn Lasnamäe 3, 21.11.1941 surmaotsus, § Julgeolekupolitsei; hävituspataljoni liige. [RAg; B; ERK II/1, ERA. R-1728-1-19; AIS]

MATVEJEV, Vassili, Filip m, s. 1920, leitnant, 1941 Tallinna 4. hävituspataljon. [Prestuplenija… lk. 353, ERA. R-1728-1-3,4]

MATVERE, Oll, Paul m, s. 1913 Peterburi, kõrgh., õpetaja, Udmurdi ANSV, Kambarka, 19-23.06.1942 mobiliseeriti Punaarmeesse. [ERA. R-1-5-33[

MAUS, Izrail, Abram m, 1941 2.hävituspataljon, 1. rood, 3. rühm. [ERA. R-1728-1-1a]

MEDAL, Aleksei m, 1941 Punaarmee, Virumaa hävituspataljon, 08.1941 langes Virumaal. [KRA,9-4-5]

MEEDER, Vassili, Mihhail m, s. 16.10.1908 Saaremaa, eluk. Tallinn Kotka 2-6, algh., villavabrikus kraasija, tisler, vabrik Keila. 27.07.41 mobiliseeriti Punaarmeesse, 28.07.41 kell 23.30 viidi Ülemiste jaamast Venemaale. Arhangelski obl. Korjažma, 110. töökolonn, Eesti korpus, 925. laskurpolk, 27.10.1944 teade ENSV Sõjakomissariaati; langenud, surnud ja teadmata kadunute nimekiri. [R10; ERA. 5056-1-15]

MEEMA, Endel m, Täitevkomitee sekretär, Põlva hävituspataljoni Laheda salk. [ERAF, 32-1-14]

MEEMAA, Valter m, 1941 hävituspataljon. [Prestuplenija… lk. 354]

MEESAK, Nigul, Andrei m, s. 1903 Tallinn, n.leitnant, Punaarmees Eesti korpus, 249. laskurdiviis, 925. laskurpolk, lahingus Velikije Luki all langes vangi sakslastele, 01.1943 sakslaste alistumisel jäi Punaarmee kätte, haavatud, saadeti hospitali. [ERAF, 5SM-1-4]

MEEVÄLI, Artur, Vidrik m, s 1916, Võrumaa Haanja v. Kirbu k., 1941 2. hävituspataljon, 1.rood, 3.rühm, Paide 15. hävituspataljon. [ERA. R-1728-1-8, 1a]

MEGRIS, Karlis, Jekab m, 1941 Läti hävituspataljon. [Prestuplenija… lk.354]

MEHEKAS, Kusma, Jaan m, s. 19.10.1919 Petseri rajoon Sabino k., eluk. Petserimaa, ajateenija, tegevväelane. 1941 saadeti sunniviisil Venemaale, 25.06.1942 249. eesti laskurdiviisi sõjatribunal, §58-10, 5a. [R10. Memorial]

MEHIKE, Karl, Aleksander m, s. 1926 Järvamaa Ambla v., 8 kl., 1944 mobiliseeriti Punaarmeesse, 369. kaardiväe laskurpolk. [ERAF, 5SM-1-3]

MEHIS, Aleksei, Ivan m, s. 1912 Tveri kub., 02.02.1945 Punaarmees 8. ehituspataljon, 2. rood, oli saksa vangilaagris. [ERAF, 5SM-1-3]

MEHIST(Mehiste), Harri (Harry), Karl m, s. 18.01.1922 Valga, eluk. Petseri, 1940-1941 traktorist Saaremaal Kihelkonna baasis, 1941 mobiliseeriti Punaarmeesse, Kotlas, Verhnjaja Toima, Arhangelsk, ehituspataljon, Eesti korpus, 7. laskurdiviis, 300. laskurpolk, miinipildujate patarei, jaoülem. [R10; ERAF, 32-1-5; AIS]

MEHISTE, Jakob, Kaarel m, EV veebel, aviomehaanik, 09.1940 Punaarmees, määratakse lennuväebaasi kontrolljaoskonna likvideerijale abitööjõuks. [ERA. 526-1-344; AIS]

MEIBAUM, Aleksander m, 28.07.1941 hukatud, Tartumaa Äksi v.,§; hävituspataljoni liige. [RAs; TMA; ERK II/1]

MEIBAUM, Vladimir m, Venemaa eestlane, s. 04.04.1914 Kaukaasia Salme k., kõrgh., tegi kaasa Teise maailmasõja Punaarmees sõjaväearstina. [Lään]

MEIDLA, Aivo, Johan (Juhan) m, s.21.01.1921, eluk. Tartumaa, keskh., põllutööline, motorist, Konguta-Aru traktorijaam, 03.07.41 mobiliseeriti Punaarmeesse, 08.1942 249. eesti laskurdiviis, 917. polk. [R10. ERA. R-1-5-33]

MEIEL, Eduard, August m, s. 20.12.1920 Viljandimaa Võisiku v., eluk. sama, 6 kl., põllutööline, komnoor, 03.07.1941 mobiliseeriti Punaarmeesse, Tšeljabinski obl. UAZ, tööpataljon, Eesti korpus, nooremseersant, 22.09.1942 suunati Podolski Sõjakooli, eriülesannetega Tartumaa üksus, alates 10.03.1944 partisanisalga liige, 1944 teadmata kadunud. [ERAF, 4-1-248, 262, 234; R10]

MEIER, Arseni, Mihail m, s. 15.09.1910 Saaremaa, eluk. sama, talupidaja. 03.08.1941 mobiliseeriti Punaarmeesse. 02.02.1945 Punaarmees 8. ehituspataljon, 4. rood, oli saksa vangilaagris. [R10; ERAF, 5SM-1-3]

MEIER, Endel, Oskar m, s. 1924 Virumaa, Punaarmees 63. tagavaralaskurpolk, 11.11.1944 deserteeris väeosast. [ERAF, 5SM-1-3]

MEIER, Jaan m, s. 04.11.1902 Pärnu, eluk. Pärnumaa Mõisaküla, lukksepp. 17.07.1941 hukatud, §; kommunist, hävituspataljoni liige. [RAg; Rg; B; ERK II/1]

MEIER, Rudolf, Aadam m, s. 18.02.1920, 1940 Punaarmees, 1943 Eesti korpus, 27 laskurpolk, Velikije Luki all sai haavata. Jäi elama Venemaale. [ERA. 4984-1-3]

MEIER, Voldemar, Johan m, 1941 2. hävituspataljon. [Prestuplenija… lk. 354]

MEIERTAL, Peisah, Salman m, juut, s. 1909, eluk. Tallinn, tehniline kõrgh., käsitööline, evakueerunud, 10.1942 mobiliseeriti Punaarmeesse. [ERA. R-1-5-33; AIS]

MEIGAS, August, Jüri m, s. 1907 Tallinn, algh., puusepp. 1941 Punaarmee, arr. 17.11.41 Vologda obl. tööpataljonis, erin. 25.07.42, §58-10 lg.2, 5a., Vologda vangla nr.1, surn. eeluurimisel 01.07.1942. Nõukogudevastane agitatsioon. [R3; R10]

MEIGAS, Erich, Jaan m, s. 12.07.1919 Harjumaa Kehtna v., eluk. sama, 6 kl., talunik, madrus, sõjalaev "Ristna", ajateenija, tegevväelane. 1941 saadeti sunniviisil Venemaale, Arhangelsk, mereväehaigla, Eesti korpus, 921. laskurpolk, 21.12.1942 teadmata kadunud Alekseikovo k. all, oli saksa sõjavangis Polotskis ja teistes laagrites,

saksa sõjaväes, 1944 Punaarmees 122. laskurdiviis, 925. laskurpolk. [R10; ERAF, 5SM-1-3]

MEIGAS, Martin m, s. 23.11.1921 Harjumaa Kodasoo v. Rummu k., eluk. sama, põllumees. Soome armeesse 13.02.1944, 6./JR200. Tagasi Eestisse 19.08.1944, Kehra õppelaager. Mobiliseeriti Punaarmeesse 1945, tööpataljon, vab. 1946. Surn. 23.11.1993. [sp2]

MEIMRE (Meilere), Erich, Jüri m, s. 23.02.1918 Pärnumaa Käru v., eluk. Tallinn Nurme 10-4, (Pärnumaa Vändra v.), 8 kl., 1941 2. hävituspataljon, ELKNÜ 1942. Punaarmee, Eesti korpus, nooremleitnant, komandeeritud partisani staabi juurde eriülesande täitmiseks, alates 10.09.1943 Jürissoni nimelise partisanisalga nr. 579 liige, 16.01.1944 langes lahingus Pärnumaal. [Prestuplenija… lk. 354; ERAF, 4-1-262; R10; AIS]

MEIMRE, Ants, Jüri m, eluk. Pärnumaa Vändra v. 1941 hävituspataljon, EK(b)P 1947. [Prestuplenija… 354; AIS]

MEIMRE, Arnold, Jüri m, eluk. Pärnumaa Vändra v., 1941 hävituspataljon, Tallinna Töölispolk, sõjakomissar. [ERA. R-1728-1-23, Prestuplenija… lk. 354]

MEIN, Evald, Peeter m, n.leitnant, Punaarmees Eesti korpus, 7. laskurdiviis, 27. laskurpolk, lahingus Velikije Luki all langes vangi sakslastele, 01.1943 sakslaste alistumisel jäi Punaarmee kätte, haavatud, saadeti hospitali. [ERAF, 5SM-1-4]

MEINBERG, Ernst, Abel m, s. 1914 Petrogradi kub, 6 kl., 02.02.1945 Punaarmees 8. ehituspataljon, 1. rood, oli saksa sõjaväes. [ERAF, 5SM-1-3]

MEINDOK, August-Rudolf, Johannes m, s. 16.11.1897 Rakvere, eluk. Tallinn, majahoidja. 08.12.1941 hukatud, Tallinn, § Julgeolekupolitsei; kommunist, hävituspataljoni liige, andis inimeste kohta andmeid. [RAg; B; ERK II/1]

MEINDORF, Aksel, Jüri m, s. 1892, eluk. Nõmme Võitluse 7-2, ERM, 1941 remonttööde Töölispolk. [Prestuplenija… lk.354]

MEINTOK, Uno, August m, s. 1922, eluk. Tallinn Pärnu mnt. 36-25, 1941 Tallinna Töölispolk, 2. pataljon. [ERA. R-1728-1-23, Prestuplenija… lk.354]

MEIS, Aleksander, Sanselei m, s. Tallinn, van.leitnant, 22. territoriaalkorpus, 21. laskurpolk, 180. laskudiviis, teadmata kadunud. [ERAF, 5SM-1-3]

MEISENDORF m, 1941 hävituspataljon. [Prestuplenija… lk. 354]

MEISNER, Eerik, August-Paul m, s.19.01.1917 Petrogradi kub., keskh., sõjakooli mereväeklass, teenis „Lainel" komandöri abina, Aegna komandantuur. EV nooremleitnant, 22.06.41 arvati reservi, sõja alguses varjas end Punaarmee mobilisatsiooni eest. Saksa sõjavägi. Arr. Rakveres Heina 13-1 09.04.1963, ENSV ÜK 20.11.63, §62 lg.1, 70, mõisteti surma 20.11.63 ja hukati 14.02.1964 arvatavasti Tallinna Patarei vanglas. Oli Omakaitses. [R2; J.Pihlau Auraamat; Sõjamuuseum]

MEISTER, Aleksander, Jaan m, s. 1909 Harjumaa, 12.10.1944 mobiliseeriti Punaarmeesse, 63. tagavaralaskurpolk, 07.03.1945 deserteeris väeosast. [ERAF, 5SM-1-3]

MEISTER, Eduard m, miilits, Tartumaa osakonna operatiivvolinik, 1941 miilitsa hävituspataljon. [ERA. R-1728-1-16]

MEISTER, Heino, Gustav m, s. 1917, eluk. Nõmme Pargi 13, 1941 Töölispolk. [Prestuplenija… lk. 354]

MEISTER, Jaan, Jaagup (Jakob) m, 1941 1. Läti hävituspataljon, punaarmeelane. [Prestuplenija… lk.355]

MEISTER, Johan, Timofei m, s.1905, 6 kl., tööstuse juhataja, Koti leivatööstus, Läänemaa, 08.1942 Punaarmees 249. eesti laskurdiviis, õppepataljon. [ERA. R-1-5-33]

MEISTER, Johannes, Jaan m, s. 22.10.1904 Viljandimaa Uusna v., eluk. Viljandi Tartu 114, 3 kl., vangivalvur, linnavangla, 1941 Viljandi 17. hävituspataljon, 07.1941 mobiliseeriti Punaarmeesse, Tšeljabinski obl. kolh. "Samohha", puutööline, Eesti korpus, 300. laskurpolk. [R10; ERAF kart. 23, ERA. R-1728-1-10]

MEITRE, Erich, Jüri m, s. 1917, eluk. Pärnumaa Vändra v., 1941 Viljandi 17. hävituspataljon. [ERA. R-1728-1-6]

MEIUSI, Robert, Johannes m, s. 1903, eluk. Tallinn Suurtüki 25-2, 1941 Töölispolk. [Prestuplenija… lk. 355]

MELB, Adolf, Johan (Juhan) m, s. 18.04.1920 (1919), eluk. Läänemaa, põllutööline, 02.07.1941 mobiliseeriti Punaarmeesse, Eesti korpus, 5 kl., komnoor, alates 10.01.1944 Pajuste nimelise partisanisalga liige. [ERAF 4-1-248; R10]

MELDAR, Vladimir, Andrei m, Punaarmees Eesti korpus, 7. laskurdiviis, 354. laskurpolk, lahingus Velikije Luki all langes vangi sakslastele, 01.1943 sakslaste alistumisel jäi Punaarmee kätte, haavatud, saadeti hospitali. [ERAF, 5SM-1-4]

MELL, Hugo, Jakob m, s.1922, eluk. Harjumaa Triigi v., Punaarmees 249.laskurdiviis, 917. laskurpolk, 21.11.1942 deserteeris väeosast. [ERAF, 5SM-1-2]

MELNIKOV, Pavel, Dmitri m, Punaarmees Eesti korpus, 7. laskurdiviis, 27. laskurpolk, lahingus Velikije Luki all langes vangi sakslastele, 01.1943 sakslaste alistumisel jäi Punaarmee kätte, haavatud, saadeti hospitali. [ERAF, 5SM-1-4]

MELTS, Ants, Jüri m, s. 23.04.1910 Järvamaa Käru v., põllumees. Soome armeesse 12.02.1944, 6./JR200. Tagasi Eestisse 19.08.1944, Kehra õppelaager. Mobiliseeriti Punaarmeesse 1945. Surn. 13.03.1986 Sindis. [R10; sp2]

MELTS, Eduard-Kristjan, Gustav Aleksander (Peeter) m, s. 20.04.1893 Võrumaa Lasva v., eluk.Tallinn, kõrgh., EV sõjandusministri abi, kolonel, 22. territoriaalkorpuse staabi osakonnaülem, 15.07.1941 saadeti sunniviisil Venemaale, Eesti korpus, 122. laskurdiviisi tagalaülem, 1944 249. laskurdiviisi tagalaülem, polkovnik. Surn. Tallinn 22.07.55, teistel andmetel Elva 1952. [R10; Eesti Sõjamuuseum]

MELTS, Richard, August m, s. 27.05.1922, eluk. Tallinn, 10 kl., 1941 Töölispolk, 03.07.1941 mobiliseeriti Punaarmeesse, alates 08.1942 Mitti nimelise partisanisalga nr. 559 liige, radist. EKP Pärnumaa komitee arvel. [R10; ERAF, 4-1-248, 236, ENSV ajalugu III, AIS]

MELTSAS, Karl m, s. 1923, eluk. Türi Vabaduse 4, 1941 15. Järvamaa hävituspataljon. [Prestuplenija… lk. 355]

MELTSAS, Nikolai, Karl m, s. 1908, eluk. Tallinn Sõja 26-5, 1941 Tallinna Töölispolk, 2. pataljon, 5. rood, 2. rühm, 2. jagu, reamees. [ERA. R-1728-1-23, Prestuplenija… lk.355]

MELTSAS, Voldemar m, s.1925, eluk. Võrumaa Võru v. Tagaküla, 1944 mobiliseeriti, Eesti korpus, Narva tagavarapolk. [Joann Toomik]

MELTSO, Tarmo, Daniel m, s. 1905, eluk. Tallinn Roopa 4-8, 1941 Tallinna 4. hävituspataljon. [ERA. R-1728-1-4]

MEND, Arved, Osvald m, 1941 hävituspataljon. [Prestuplenija… lk. 355]

MENDLA, Eino, Mari m, 1941 4. hävituspataljon. [Prestuplenija… lk. 355]

MENNING, Ralf m, s.25.08.1926, 1944 mobiliseeriti Punaarmeesse, Eesti korpus, 27.laskurpolk, siderood. [V.Villemsoo]

MENNING, Rem, Oskar m, s. 1925, eluk. Läänemaa Riguldi v., Punaarmees 373. kaardiväe eesti laskurpolk, 5. laskurrood, 21.03.1945 teadmata kadunud väeosast. [ERAF, 5SM-1-2]

MENNO, Aleksander-Eduard, Tõnis m, 16.09.1940 Punaarmees, Nõmme sõjaväe tuberkuloosidispanseri laohoidja, EV seersant. [ERA. 495-12-500; AIS]

MENSON, Ivan, Gavril m, eestlane, s. 1921, 10 kl. Eesti korpus 1943, kompartei kandidaat, vanemleitnant, alates 13.02.1944 Vennikovi nimelise partisanisalga liige, 02.1944 teadmata kadunud. [ERAF, 4-1-248, 262; AIS]

MENŠIKOV, Mihhail, Georg m, venelane, s. 10.10.1907 Petseri, eluk. sama, 23.08.1941 surmaotsus, § Julgeolekupolitsei; aktiivne kommunist, hävituspataljoni liige, käis haarangutel. [RAg; B; ERK II/1]

MEOKAS, Johannes, Jüri m, s. 13.11.1920, Viljandimaa Olustvere v.,eluk. Viljandimaa, 6 kl., talunik, 03.07.1941 mobiliseeriti Punaarmeesse, 7. Eesti laskurdiviis, 23. suurtükiväepolk, 12.03.1942 deserteeris väeosast, 14.04.1942 peeti kinni, karistus -surmanuhtlus, surn. 13.08.1942. [R10; U.Usai IR; ZEV II köide; ERAF, 5SM-1-2]

MEOLA, Henn m, s. 09.02.1908 Pärnumaa Sindi, eluk. sama, tööline. 17.07.1941 hukatud, §; Sindi tekstiilivabriku TK ja hävituspataljoni liige. [RAg; B; ERK II/1]

MEOS, Eduard, Gustav m, s. 1909, eluk. Viljandimaa Rimmu v. Kaarli p-ag., 1941 Viljandi hävituspataljon, 2. rood, 1. rühm. [Prestuplenija… lk.355, ER; R-1728-1-6]

MEOS, Elmar, Gustav m, 1941 Tallinna 4. hävituspataljon. [Prestuplenija… lk. 355, ERA. R-1728-1-4]

MEOS, Kirill, Ivan m, eluk. Nõmme Töölise 55-1, 1941 Tallinna 4. hävituspataljon, mootorrattur. [ERA. R-1728-1-3,4]

MEOS, Ruudi, Ruudi m, Punaarmees 63. tagavaralaskurpolk. [ERAF, 5SM-1-3]

MERE, Ain-Ervin, Johan m, s. 22.03.1903 Pärnumaa Vändra v., kõrgh. EV Sõjavägede staabi V osakond, major, 06.1941 saadeti sunniviisil Venemaale, 180. laskurdiviis, staabi operatiivjaoskonna ülema abi, läks lahingus Porhovi all 28.07.1941 üle sakslaste poolele, surn. 05.04.1969 Inglismaa Leicester. [R10; Lään; Sõjamuuseum]

MERESMÄE, Eduard, Jaan m, s. 1892 Järvamaa Käru v. 1941 Tallinna Töölispolk, 1. pataljon. Arr. 21.05.51 Lihula, trib. 10.08.51, §58-1a, 25+5 Irkutski obl. Ozjorlag, vab. 12.07.56. [ERA. R-1728-1-23, Prestuplenija… lk. 356; AIS; R1]

MERI, Albert, Albert (Aleksander) m, s. 29.09.1923 Viljandimaa Olustvere v., eluk. Tallinn Paide 4-8, algh., lukksepp, 1941 Tallinna 4. hävituspataljon, Eesti korpus 7. laskurdiviis, 354. laskurpolk, surn. 08.07.1942 kõhutüüfusesse, Porošino. [R10; Prestuplenija...lk.356, ERAF, 32-1-2, ERA. R-1728-1-3,4]

MERI, Albert, Jaan, m, s. 1918 Saaremaa Kaarma v., eluk. sama, 6 kl., ajateenistus Punaarmees, arr. 21.02.41, trib. 25.04.41, §58-10 lg.1, 4+2a. 10.05.48 2. kohus ENSV ÜK, §192-2, 1a.6k., vab. 21.10.1949. Nõukogudevastane agitatsioon Punaarmees. [R1 15051-E]

MERI, Johannes, Juhan m, s. 29.10.1905 Harjumaa Vääna v. Türisalu k., eluk. Tallinn Tondi 16-2, kütja, kingsepp, arr. 24.08.1941 Tallinn Tondi 16-2. Desertöör Punaarmeest. Edasine saatus teadmata. [R8/1, 6689E]

MERIDA, Edvig (Edvin), Sulev n, eluk. Tallinn Pelgurand 86, 1941 Tallinna 4. hävituspataljon. [Prestuplenija… lk.356, ERA , R-1728-1-3]

MERIKAN, Gustav, Mihkel m, s. 1913 Tartumaa, 4 kl., 24.11.1944 mobiliseeriti Punaarmeesse, 63. tagavaralaskurpolk, 14.05.1945 deserteeris väeosast. [ERAF, 5SM-1-3]

MERIKÜLL, Richard-Johannes, Karl (Kaarel) m, s. 18.10.1903, eluk. Tallinn Masina 12-1 (Liivalaia 7-7-2), tekstiilitööline. RO, partei kand. 1941 Tallinna Töölispolk, 2.pataljon, 5 rood, 1.rühm, 2. jagu, reamees. 27.07.41 mobiliseeriti Punaarmeesse. [ERA. R-1728-1-23, Prestuplenija… lk. 356; R10]

MERILA, Arnold, Hermann m, s. 30.03.21 Virumaa Assamalla v., eluk. Assamalla v. Kullenga as., põllutööline, kompartei liikmekandidaat, palgaline nuhk, 1941 hävituspataljoni liige, 06.08.41 Venemaal. [ERA. R-64-1-130]

MERILA, Edgar, Gustav m, s. 10.10.1924, Läänemaa Oru v. Räägu p-ag., 1941 Läänemaa 11. hävituspataljon. [ERA. R-1728-1-7]

MERILA, Eduard, Juhan m, s. 1911 Harjumaa, 4 kl., 13.10.1944 mobiliseeriti Punaarmeesse, 63. tagavaralaskurpolk, 21.03.1945 deserteeris väeosast. [ERAF, 5SM-1-3]

MERILA, Endel, Mihail m, s. 1924 Pärnumaa Tõstamaa v., eluk. sama, 6 kl., alates 10.03.1944 Šumilovi nimelise partisanisalga liige, kompartei liige, vanemseersant, kirjutaja, saadeti sakslaste tagalasse Virumaale, 1944 teadmata kadunud. [ERAF, 4-1-248, 262]

MERILA, Hans m, 1941 Kehra hävituspataljon. [ERA. R-1728-1-15]

MERILA, Karl, Karl m, s. 1921 Virumaa, 01.02.1945 Punaarmees 7. ehituspataljon, 3. rood, oli saksa vangilaagris. [ERAF, 5SM-1-3]

MERILAINE, August-Adolf, Leena m, s. 12.06.1916, eluk. Harjumaa, kalur, 21.07.1941 mobiliseeriti Punaarmeesse, eriülesannetega Läänemaa üksus, alates 12.10.1943 Jürissoni nimelise partisanisalga nr. 579 liige, 25.09.1944 väljus sakslaste territooriumilt. [ERAF, 4-1-248, R10]

MERILO, Valter, Jakob m, s. 1921, 4. jaoskonna miilits, 1941 Miilitsa Divisjon, 3. rühm. [ERA. R-1728-1-16]

MERILOO (Merilo), Edgar, Gustav m, 1941 Läänemaa 11. hävituspataljon. [Prestuplenija… lk. 356, ERA. R-1728-1-7]

MERILOO, Lembit m, EV Merejõud, adm. n.veebel, 01.10.1940 saadeti kol. Külaotsa väeossa Paides. [ERA. 495-12-500]

MERILOO, Olev, Karl m, eluk. Tallinn Tombi 50-83b, 1941 Töölispolk. [Prestuplenija… lk.356]

MERILOO, Uku, Jüri m, 1941 Tallinna Töölispolk, 2. pataljon, 5. rood, 2. rühm, 2. jagu, nooremseersant. [ERA. R-1728-1-23]

MERIMAA, Arvo, Aleksander m, s. 08.06.1918 Virumaa Undla v. Kadrina, eluk. Tallinn, keskh., majavalitseja. Mobiliseeriti Punaarmeesse 27.07.41, Udmurdi ANSV Kambarka, 791. ehitus-töökolonn, Eesti korpus, langes sakslaste kätte 21.12.1942 Velikije Luki all. Saksa sõjavägi. Soome mereväkke. 11.10.1943. Tagasi Eestisse 18.09.1944, Pitka üksuses, põgenes läänerannikult Rootsi. Surn. Göteborgis 19.09.1981. [R10; sp2]

MERINDI, Eduard, Karl m, 16.09.1940 Punaarmees, oli Sõjaväe Sanitaarvalitsuses esimese järgu kirjutaja, EV admin. n.veebel. [ERA. 495-12-500; AIS]

MERING, Jaan, Jüri m, 17.09.1940 Punaarmees, Eesti sõjaväekeskhaigla teise järgu kirjutaja, EV admin. van.seersant. [ERA. 495-12-500; AIS]

MERIPUU, Vladimir m, s. 22.08.1911 Jaroslavl, eluk. Pärnumaa Sindi, puidutööline. 17.07.1941 hukatud, §; kommunist, miilits, hävituspataljoni liige, osales lahingutes Tõstamaa ja Vändra juures. [RAg; B; ERK II/1]

MERISAAR, Arnold m, 1941 Läänemaa 11. hävituspataljon. [Prestuplenija… lk. 356]

MERISALU, Johannes-Rudolf, Gustav m, 1940 Eesti Rahvaväe Varustusvalitsuse relvaladu, laohoidja, EV admin. v.seersant, jäeti sõjaväeteenistusse Punaarmees. [ERA. 495-12-500; AIS]

MERISALU, Lembit m, s. 29.12.1925 Läänemaa Velise v., eluk. sama, põllumees. Soome armeesse 11.11.1943, 5./JR200. Tagasi Eestisse 19.08.1944, Kehra õppelaager. Mobiliseeriti Punaarmeesse 02.11.1944, vab.13.10.1948. Surn. 11.01.1993 Audru vallas. [sp2]

MERISTE, Agu, Aleksander m, s. 11.10.15 Pärnumaa Häädemeeste v., eluk. Tartu, Tähe 14-1, 8 kl., kaadrisõjaväelane, Tallinna Jalaväe Sõjakool, 1941 hävituspataljon, 23.07.41 saadeti sunniviisil Venemaale, Tjumen, Eesti korpus, 921. laskurpolk, 21.12.1942 teadmata kadunud Alekseikovo k. all. [R10; ERAF kart. 23, ZEV IV köide, V.Luki in memoriam, ERA. R-1728-1-19]

MERISTE, Enn (Enno), Anna m, s. 1898 Järvamaa Särevere v., 10 kl., 1941 mobiliseeriti Punaarmeesse, Eesti korpus, kompartei kandidaat, vanemseersant, alates 22.08.1943 Salumetsa nimelise partisanisalga nr. 567 liige, grupi komissar, saadeti Moskvast lennukil sakslaste tagalasse, 03.1944 teadmata kadunud, abik. eluk. Tšeljabinski obl. [ERAF, 4-1-248, 262; R10]

MERIT, Jüri, Hans m, juut, s. 1904 Viljandimaa, tööline, sõjakomissariaadis tunnistatud kõlbulikuks lahingutegevuses, 1586. töörood. [ERA. R-1-5-33]

MERITAM, Toomas, Aleksander m, s. 21.07.1901 Narva, eluk. Tallinn, keskh., EV major, sõjaväe relvastusosakond, 28.07.41 saadeti sunniviisil Venemaale, Punaarmees 22. territoriaalkorpus, jaoskonnaülema abi, Arr. 14.06.41, Kirovi obl. Vjatlag. Surn. 02.05.1942 eeluurimise ajal, teistel andmetel 02.05.1948. [R3; R10; J.Pihlau, Auraamat; Sõjamuuseum; tü]

MERIVALD, Eduard, Miina m, s. 17.02.14 Virumaa Salla v., eluk. Virumaa, kaevandustööline. 25.07.41 mobiliseeriti Punaarmeesse, Tšeljabinski obl., 1. tagavarapolk, 8. eesti laskurkorpus, 249. laskurdiviis, 925. laskurpolk. [R10; ZEV II köide; ERA. R-1-2-41, lk.70; ERAF, 5SM-1-3]

MERIVÄLI, Aleksander, Jakob m, s. 21.04.1917 Võru, eluk. Pärnu, Suur-Kuke 9, 6 kl., lihttööline, konduktor raudteel. 1941 Raudtee hävituspataljon, 07.41 mobiliseeriti Punaarmeesse, Sverdlovski obl., metsatöödel, Eesti korpus, 354. laskurpolk, arr. 03.06.43, trib. 18.03.43, §19-58-1b, 58-10 lg.2, 58-11, 8+5, surn. 08.07.1944, nõukogudevastane propaganda Punaarmees. [R2; R10; Prestuplenija.. lk. 356, ERAF, 32-1-2]

MERJAK, Ivan, Maksim m, venelane, s. 1902, 1942 Punaarmees.[ERA,.R-1-5-31]

MERZIN (Mersin), Aleksander, Nikolai m, venelane, s. 1921, eluk. Petserimaa Kalda v., 1941 15. Järvamaa hävituspataljon. [Prestuplenija… lk.356]

MERZIN, Aleksander, Nikander m, eluk. Petserimaa Kalda v. Irtova k., 1941 2. Viljandi hävituspataljon. [Prestuplenija… lk. 356]

MESIKEP, Edgar, Gustav m, s. 09.01.1907 Narva, keskh. EV kapten, 09.1940 Punaarmees, määratud 22. laskurkorpuse üksikusse lennueskadrilli lennukoolist. Surn. 23.06.85 Rootsis Stockholm. [ERA. 526-1-344; Sõjamuuseum]

MESIKÄP, Valter, Anton m, 1941 Tallinna 4. hävituspataljon. [Prestuplenija… 357, ERA. R-1728-1-4]

MESIKÄPP (Mesikänd), Valter, Jaan m, s. 1923, eluk. Tallinn Leineri 51a-1, 1941 Tallinna 4. hävituspataljon. [Prestuplenija… lk.357, ERA. R-1728-1-2,4]

MESIKÄPP, Erich, Ants m, 1941 Tallinna Töölispolk, 2. pataljon. [ERA. R-1728-1-23]

MESIKÄPP, Jaan m, 1941 hävituspataljon. [Prestuplenija… lk. 357]

MESILA, August-Ferdinand, Voldemar m, s. 01.06.1922 Harjumaa, eluk. Harjumaa Kohila, Tööstuse 8-9, 9 kl., elektrik, Tallinna Elektrijaam. 03.07.41 mobiliseeriti Punaarmeesse, Tatari ANSV Kaasan, ehituspataljon, elektrik, Eesti korpus, 27. laskurpolk, 15.12.1942 teadmata kadunud Velikije Luki all, 1945 Punaarmees 8. ehituspataljon, 2. rood, oli saksa vangilaagris ja sõjaväes. [R10; ERAF, 5SM-1-3]

MESIPUU, Edvin, Aleksander m, s. 1917 Tartumaa keskh., agronoom, 1941 Punaarmees, arr. 21.01.44, trib. 22.05.44, §58-10 lg.2, 58-2, 58-1a, 10+5a. Nõukogudevastane grupp. [R2; R10]

MESPAK (Mõspak), Leopold (Leo), Johannes m, s. 28.12.1909 Tallinn, kõrgh., jur. Mobiliseeriti 1941 Punaarmeesse, Arhangelski obl. Korjažma, 110. töökolonn, Eesti korpus, 249. laskurdiviis. Surn. 1942 Velikije Luki all, kui püüdis sakslaste poole üle joosta (teistel andmetel jäi rindel pommirünnaku alla). [R10; Album Vironorum II]

MESSAK, Alfred, August m, Punaarmees Eesti korpus, 249. laskurdiviis, 925. laskurpolk, lahingus Velikije Luki all langes vangi sakslastele, 01.1943 sakslaste alistumisel jäi Punaarmee kätte, haavatud, saadeti hospitali. [ERAF, 5SM-1-4]

METAS, Richard, Kristjan m, s. 1922, eluk. Harjumaa Kuivajõe v., Punaarmees 369. kaardiväe laskurpolk,13.12.1944 deserteeris väeosast. [ERAF, 5SM-1-2]

METROVSKI, Juhan Jüri m, s. 1917 Eesti, 1942 Punaarmees. [ERA. R-1-5-31]

METS, Aleksander, Jüri m, s. 1910 Järvamaa Väätsa v., 4 kl., 1945 Punaarmees 122. laskurdiviis, 921. laskurpolk [ERAF, 5SM-1-3]

METS, Aleksander, Karl m, Venemaa eestlane, s. 1912 Omski obl., eluk. sama, 4 kl., põllutööline, 1941 Arhangelski obl., metsatöödel, Eesti korpus, alates 10.03.1944 partisanisalga liige. [ERAF, 4-1-248; R10]

METS, Artemi, Aleksei m, s. 1917 Saaremaa Pärsama v., algh., talunik, deserteeris Punaarmeest, elas illegaalselt, tabati haarangus, arr. 04.11.47, trib. 28.08.48 §58-1a, 58-11, 25 a., Mordva ANSV Dubravlag, vab. 30.11.59. Omakaitse, Saksa sõjavägi, metsavend. [R1; R2; ar 2449 N]

METS, August, Denis m, s. 01.11.1917 Läänemaa, eluk. Tallinn Luise 5-24, jalavägi, kapral, autoplekksepp, autoremonditöökoda

"Auto". 1941 Tallinna Töölispolk, 1. pataljon, 3. rood, reamees. [ERA. R-1728-1-23, Prestuplenija… lk. 357]

METS, Eduard, Juhan m, s. 1911 Tartumaa Kambja v., 4 kl., talunik, 1945 Punaarmees 122. laskurdiviis, 921. laskurpolk, oli saksa sõjaväes. [ERAF, 5SM-1-3]

METS, Elmar, Jaan m, s. 1918 Suhhumi, õpilane, Punaarmees 8. laskurkorpus, 7. laskurdiviis, 300. laskurpolk. [ERAF, 5SM-1-2]

METS, Elmar, Semjon m, s. 1918, eluk. Viljandi Sakala, 1941 Viljandi 17. hävituspataljon. [Prestuplenija… lk. 357, ERA. R-1728-1-10]

METS, Georg, Jaan (Ivan) m, s. 28.02.1917, eluk. Tallinn Koidula 40a, 5 kl., 27.07.1941 mobiliseeriti Punaarmeesse, Eesti korpus, nooremseersant, 22.09.1942 suunati Podolski Sõjakooli, eriülesannetega Petserimaa üksus, alates 10.01.1944 Pajuste nimelise partisanisalga liige, 10.15.1944 hukkus lahingus Virumaal. [ERAF, 4-1-248, 234: R10]

METS, Harri, Ludvig m, s. 1922, 5 kl., komnoor, alates 10.03.1944 partisanisalga liige, saadeti sakslaste tagalasse Virumaale. [ERAF, 4-1-248, 39]

METS, Hermann m, s. 1911 Läänemaa Emmaste v. Kuusiku k., eluk. sama, 1941 Läänemaa hävituspataljon. Punaarmee. [O.Mägi]

METS, Oskar, Jakob m, s. Narva, EV allohvitser. Punaarmees, leitnant, 22. territoriaalkorpus, 627. kergesuurtükiväe polk, 180. laskurdiviis, 08.08.1941 langes Staraja Russa all. [ERAF, 5SM-1-3; AIS]

METS, Oskar, Julius m, s. 1910, eluk. Tallinn Heina 7-6, 1941 Töölispolk. [Prestuplenija… lk. 357]

METS, Rudolf, Mihkel m, s. 12.06.1919(1914) Läänemaa Oru v., eluk. Oru v. Pilamaa k., 4 kl., rätsep, talunik. 22.07.1941 (1942) mobiliseeriti Punaarmeesse, Arhangelski obl. Kamõšlov, Eesti korpus, 7. laskurdiviis, 354. ja 925. laskurpolk, 14.02.1945 jäi maha Tallinnas rindele saatmisel. [R10; ERAF, 5SM-1-2; ERAF, 5SM-1-3]

METS, Vladimir, Madis m, s. 1904 Saaremaa Pärsama v., 4 kl., talunik, 1945 Punaarmees 7. ehituspataljon, 2. rood, oli saksa sõjaväes. [ERAF, 5SM-1-3]

METSAAR, Arvo, August m, s. 1919 Tartumaa Pühajärve v., Punaarmees 8. laskurkorpus, 249. laskurdiviis, 925. laskurpolk. [ERAF, 5SM-1-3]

METSALLIK, Rein m, s. 04.09.1902 Harjumaa Varbola v., eluk. Tapa, 1941 mobiliseeriti Punaarmeesse, 25.08.41 pääses hukkuvalt laevalt Eestirand 10.01.1942 surmaotsus, § Julgeolekupolitsei; hävituspataljoni liige, osales haarangul, tõenäoliselt reetis miilitsale kommunistide poolt kahtlustatava Nõlvaku, kes hiljem hukati, pärast läks Nõlvaku koju ja palus sealt vahistatu jaoks toitu ja riideid, mida hiljem nähti tema enda seljas. [R9; Linna Teataja 18.09.41, RAg; B; ERK II/1]

METSALLIK, Roman, Hariton m, s. 01.02.1898 Riia, eluk. Tartumaa Kiidjärve v., 24.08.1941 hukatud, § Julgeolekupolitsei; küla usaldusmees, brigaadimiilits, hävituspataljoni liige. [RAg; B; ERK II/1]

METSALU, Enn, August m, s. 1913, eluk. Virumaa Kohtla v., Punaarmees 371. kaardiväe eesti laskurpolk, 1945 värvatud agent Kohtla v., hüüdnimi "Luna". [ERAF, 5SM-1-2]

METSALU, Viktor, Kristjan m, eluk. Tallinn Koidu 56-8, 1941 Tallinna Töölispolk, miilits. [Prestuplenija… lk.357]

METSAOTS, Konstantin, Johan m, s. 15.11.1909 Pärnumaa Võlla v., eluk. Harjumaa Rae v., kraavitööline. 1941 hukatud, §; hävituspataljoni liige, osales haarangutel, sõdis sakslaste vastu Mõisaküla ja Kiviloo ümbruses, meelsuselt kommunist, vahistati 06.09.1941. [RAg; B; ERK II/1]

METSAPA, Nikolai, Juhan (Johannes) m, s. 30.01.1914 Tallinn, eluk. Keila Paldiski mnt. 2, Tallinna Konservatoorium, orelikunstnik, Töötas muusikaõpetajana, orkestri dirigendina, organist-asjaajajana. 22.07.41 mobiliseeriti Punaarmeesse, Arhangelski obl., 858. ehitustöökolonn, teedeehitus, Eesti korpus, 925. laskurpolk, haigestus raskelt, saadeti parandamatu haigena omaste juurde Tallinna. 25.03.1945 surn. Tallinnas, maetud Rahumäe kalmistule perekonna rahulasse. [R10; www.temuki. ee; L.Õispuu]

METSAR, Fernando, Kristine (Mihkel) m, s. 19.01.15, eluk. Tallinn Imanta 59-9, autojuht, 1941 Tallinna Töölispolk, 22.08.41 mobiliseeriti Punaarmeesse, 25.08.41 pääses hukkuvalt laevalt "Eestirand", 28.12.1944 mobiliseeriti uuesti Punaarmeesse. [R10; Linna Teataja 12.09.41; ZEV II köide; KRA, 1-3-3, Prestuplenija… lk. 357; AIS]

METSATALU, Artur, Juhannes m, rootslane, s. 1915 Läänemaa Noarootsi v. Aulepa k., eluk. sama, 5 kl., 15.10.1944 mobiliseeriti Punaarmeesse, 8. laskurkorpus, 7. laskurdiviis, 354. laskurpolk, 07.02.1945 jäi maha Tallinnas rindele saatmisel; 12.06.45 deserteeris väeosast, arr. 17.01.47 Noarootsi v. (elas illegaalselt), trib. 13.06.47, §58-1a, 58-11, 10a. [R1; ERAF, 5SM-1-2; ERAF, 5SM-1-3; AIS]

METSER (Metsar) m, 1941 hävituspataljon. [Prestuplenija… lk. 358]

METSIS, Harri, Karl m, s. 21.02.1923, eluk. Tallinn Suur-Ameerika 45-13, 1941 Tallinna 4. hävituspataljon. [ERA. R-1728-1-4]

METSIS, Julius m. s. 14.08.1922 Virumaa Haljala v., eluk. sama, põllumees. Soome armeesse 14.02.1944, 8./JR200. Tagasi Eestisse 19.08.1944, Kehra õppelaager. Mobiliseeriti Punaarmeesse 1944, vab.1947. Surn. 22.04.1999. [sp2]

METSIS, Mart, Eva m, s.16.01.1905, eluk. Tallinn V.-Balti 25-1. RO, miilits ja GPU juhtiv jõud, partei liige, 1941 hävituspataljon. [Prestuplenija… lk. 358; AIS]

METSIS, Siim m, 1941 20. Harjumaa hävituspataljon. [Prestuplenija… lk. 358]

METSJÕE, Voldemar, Jaan m, s. 08.1919 Virumaa Vaivara v., eluk. Tallinn Herne 12-8, 6 kl., ehitustööline, 07.1941 mobiliseeriti Punaarmeesse, Tšeljabinski obl. Magnitogorsk, 701. töökolonn, Eesti korpus, telefonist, kompartei kandidaat, jefreitor, alates 13.09.1944 partisanisalga liige, väljus vaenlase tagalast Harjumaal. [ERAF, 4-1-248; R10]

METSKÜLA, Anatoli, Nikolai m, s. 16.04.1920 Narva, eluk. sama, 11.10.1941 surmaotsus, §; hävituspataljoni liige, käis haarangutel, varem varguste pärast karistatud. [RAg; B; ERK II/1]

METSLA, Evald- Ermin, August m, s. 11.02.(11.)1921 Tartumaa Kaarepere v., eluk. sama, 6 kl., põllutööline, äriteenija. 03.07.41 mobiliseeriti Punaarmeesse, Sverdlovski obl. Kirovgrad, 861. ehitus-töökolonn, turbarabas, Eesti korpus, 300. laskurpolk, 12.10.1944 hukkus. [R10; ERA. 5056-1-14]

METSLA, Vello m, 1941 vabatahtlik Kehra Tehaste hävituspataljonis. [Prestuplenija… lk. 358]

METSLA, Voldemar, Gustav m, s. 1909 Tartumaa Alatskivi v., eluk. sama, 4 kl., sepp. 1941 Punaarmees, arr. 01.02.45, trib. 25.04.45, §58-1a, 15+5a., Karaganda obl. Steplag, vab. 28.03.1956. Metsavend. Saksa sõjavägi. Omakaitse. [R2]

METSLAND, Aleksander, August m, 1941 hävituspataljon. [Prestuplenija… lk. 358]

METSLANG, Endel Kaarel (Karl) m, s. 01.01.1911, eluk. Tallinn, kõrgh., advokaat, Tallinna linna prokuratuur, 08.08.41 mobiliseeriti Punaarmeesse, 08.1942 249. eesti laskurdiviis, 925. laskurpolk. [R10; ERA. R-1-5-33]

METSLANG, Leo, Karl m, s. 1926 Tartumaa Vaimastvere v., 6 kl., 1945 Punaarmees 122. laskurdiviis, 921. laskurpolk, oli saksa sõjaväes. [ERAF, 5SM-1-3]

METSLIND, Paul, Jaan m, s.18.12.1912, eluk Tallinn, 6 kl., lukksepp, ENSV lennukitööstus, 28.07.41 mobiliseeriti Punaarmeesse, 08.1942 249. eesti laskurdiviis, 779. suurtükiväerood. [R10; ERA. R-1-5-33]

METSMAA, Artur, Mihkel m, eluk. Tallinn Ristiku 3-5, 1941 Töölispolk. [Prestuplenija… lk. 358]

METSNIIT, Ilmar, Mihail (Mihkel) m, 24.07.1921 Saaremaa, eluk. Saaremaa Muhu v., 3 kl., ehitustööline, 02.08.1941 mobiliseeriti Punaarmeesse, komnoor, eriülesannetega Saaremaa üksus, alates 10.03.1944 Šumilovi nimelise partisanisalga liige, saadeti sakslaste tagalasse Virumaale, 03. 1944 teadmata kadunud. [ERAF, 4-1-248, 262; R10]

METSOJA, Arkadi, Dmitri m, s. 1922, eluk. Tallinn, 1939 Riigi Tööstuskooli õpilane. 1941 mobiliseeriti Punaarmeesse, Eesti korpus, 249. laskurdiviis, 779. suurtükiväepolk, lahingus Velikije Luki all langes vangi sakslastele, 01.1943 sakslaste alistumisel jäi Punaarmee kätte, haavatud, saadeti hospitali. [R10; ERAF, 5SM-1-4; AIS]

METSTAK, Eduard, Jaan m, s.19.02.1896, Harjumaa Nehatu v., kõrgh., EV kol.leitnant. Kaitseliidu Viru-Järva sõjaväeringkonna staabiülem. 1940 määratud Eesti Rahvaväe diviisi juhatuses likvideerijaks, arr. 14. 06.41 Tallinn-Nõmme Leedri 2-4, trib. 28.02.42 §58-13, surmaotsus, Sverdlovski obl. Sevurallag, otsus täide viidud 24.04.1942. [R1; ar 7388-E; ERA. 495-12-500; Sõjamuuseum]

METTIG, Heinrich, Andrei m, s. 22.10.1914 Venemaa, eluk. Tartu, 25.08.1941 surmaotsus, § Julgeolekupolitsei; käitise komissar ja kommunist, hävituspataljoni liige, koostas nimekirja kommunistliku korra vastaste kohta. [RAg; B; ERK II/1]

METTING, Rudolf-Aleksander, August m, s. 24.07.1901 Viljandimaa Holstre v., eluk. Tallinn Pronksi 8-12, kaevumeister. 04.01.1942 hukatud, Tallinn, § Julgeolekupolitsei; kommunist, 1941 1. hävituspataljoni liige. [RAg; B; ERK II/1, Prestuplenija… lk. 358]

METTUS, Jakob, Ivan m, Venemaa eestlane, s. 1900 Omski kubermang Estonka k., 5 kl., sõjaväelane, Leningradi obl. Pargolovo rajoon Murino k., 28.01.1943 36. laskurbrigaadi sõjatribunal, §58-10 lg.2, 10a. [Memorial]

METTUS, Richard, Andrei m, s. 1906 Eesti, punaarmeelane, 711. sidepataljon, Oparino rajoon Almeži k/n., 28.03.1942 Arzamasi sõjatribunal, §58-10. [Memorial]

METUS, August, Anton m, s. 1924 Eestis, 01.02.1945 Punaarmees, 7. ehituspataljon, 3. rood, oli saksa vangilaagris. [ERAF, 5SM-1-3]

METUS, Johannes, Juhan m, s. 1910, eluk. Võru, 1941 hävituspataljon. [Prestuplenija… lk. 358, ERA. R-1728-1-10]

METUSALA, Jevgeni, Aleksander m, s. 1916, eluk. Viljandi. Partei liige, 1941 hävituspataljon. EK(b)P KK Vabariiklik Parteikool 1944. [Prestuplenija… lk. 358; AIS]

MEUS, Värdi, Mihail m, eestlane, s. 1927, 4 kl., alates 27.09.1943 partisanisalga liige, ema eluk. Leningradi obl. [ERAF, 4-1-248, 262]

MICHELSON, Konstantin m, 1941Tallinna Töölispolk, 1. pataljon, 2. rood, 3. rühm, 1. jagu. [ERA, R-1728-1-23, Prestuplenija… lk. 358]

MICHELSON, Olaf, Karl m, s. 1913 Peterburi, kesk-tehn., konstruktor, 02.02.1945 Punaarmees 8. ehituspataljon, 4. rood, arr.01.08.45 Tallinn-Nõmme Kase 25-3, trib.31.08.45, §58-1a, 15+5, oli saksa sõjaväes. [R2; ERAF, 5SM-1-3]

MIDT, Endel m, s. 02.10.1920 Tallinn. EV veebel, tegevväelasena viidi üle Punaarmeesse, langes sakslaste kätte suvel 1941. Saksa sõjavägi 1941-1942. Soome armeesse 10.10.1943, JR6, III/JR47. Tagasi Eestisse 19.08.1944, Tartu rindel, sai haavata, suri septembris 1944. [sp2]

MIGDAL, Leo, Simul m, s. 1893 Tallinn, 1941 1. Töölispolk. [Prestuplenija… lk. 358]

MIGUL, Rudolf, Karl m, s. 16.09.20, eluk. Võru, lihttööline. 1941 15. hävituspataljon, 24.06.1941 mobiliseeriti Punaarmeesse. [R10; Prestuplenija… lk. 358]

MIGUR, Hans-Erich, Kustas m, s. 04.07.1911 Tallinn, eluk. Tallinn-Nõmme, 12 kl., raamatupidaja, 27.07.1941 mobiliseeriti Punaarmeesse, Sverdlovski obl. Krasnouralsk,789. ehitus-töökolonn, Eesti korpus, nooremleitnant, 22.09.1942 suunati Podolski Sõjakooli, eriülesannetega üksus, rühmakomandör, alates 17.05.1944 partisanisalga liige. [ERAF, 4-1-248, 234; R10; AIS]

MIHAILOV, Aleksander, Aleksander m, Punaarmees, Eesti korpus, 25.10.44 teade ENSV Sõjakomissariaati, langenud lahingus. [ERA. 5056-1-6]

MIHAILOV, Aleksander, Sergei m, s. 24.11.17, eluk. Nõmme Aate 32-3, 1941 hävituspataljon. [Prestuplenija… lk. 358; AIS]

MIHAILOV, Benedikt, Ivan m, s. 1923, eluk. Tallinn Niidi 17-3, 1941 Tallinna Töölispolk. [Prestuplenija… lk. 359]

MIHAILOV, Jüri,(Juri), Aleksander m, s.02.08.1917, eluk. Tallinn-Nõmme Pirni 13-1, autojuht, 1941 Tallinna 7.hävituspataljon. [Prestuplenija… lk. 359; ERA. R-1728-1-6; AIS]

MIHAILOV, Pavel, Sergei m, s. 05.01.1903, eluk. Nõmme Aate 32, 1941 7. hävituspataljon, punaarmeelane. [Prestuplenija… lk. 359, ERA; R-1728-1-6]]

MIHAILOVSKI (Mihailovsky) Pjotr, Pjotr m, venelane, s. 14.08.1919, eluk. Tallinn Bekkeri 9-33, ajakirjanik. 05.10.1941 surmaotsus, § Julgeolekupolitsei; 7. hävituspataljoni liige ja sõjareporter, ETA reporterina kirjutas tõele mittevastavaid lugusid, kuidas inimesed astuvad suure rõõmuga Punaarmeesse, osales lahingutegevuses. [RAg; B; ERK II/1, Prestuplenija… lk. 359, ERA. R-1728-1-6]

MIHELSON, Artur, Jaan m, s. 1916. 1941 Tallinna 1. Töölispolk. [Prestuplenija… lk. 359]

MIHHAILOV, Aleksander, Sergei m, s. 24.11.1917 Narva, eluk. Tallinn, 06.05.1943 hukatud, Tallinn, § Julgeolekupolitsei; hävituspataljoni komandör, osales haarangutes ja lahingutegevuses. [RAg; B; ERK II/1]

MIHHAILOV, Pjotr, Vassili m, venelane, s. 27.01.1924 Petserimaa Senno v., eluk. Tallinn, lihttööline. 27.04.1942 hukatud, Tallinn, § Julgeolekupolitsei; komnoor, hävituspataljoni liige, osales haarangutel ja röövimistel. [RAg; B; ERK II/1]

MIHKELMANN, Juhan (Johann), Tõnis m, s. 1908, eluk. Lehtse turbatööstus, mootorrattur, side, 1941 Tallinna 4. hävituspataljon, kommunistlik tegelane. [Prestuplenija… lk.359, ERA. R-728-1-3,4; AIS]

MIHKELSON, Ants, Jüri m, eluk. Tallinn Viimsi 48-2. 1941 Töölispolk. [Prestuplenija… lk. 359]

MIHKELSON, Herbert, Ants m, s. 1921 Tallinn, tööline, 1941 Punaarmees, Tatari ANSV Kaasan, tööpataljon. [ERA. R-1-5-33]

MIHKELSON, Johannes m, 1941 Tallinna Töölispolk, 1. pataljon, 2. rood, 3. rühm, 1. jagu. [ERA. R-1728-1-23]

MIHKELSON, Meinhard, Jossip m, s. 1908 Tartumaa Luunja v., Punaarmees 8. laskurkorpus, 249. laskurdiviis, 925. laskurpolk. [ERAF, 5SM-1-3]

MIHTIJEV, Ilja m, eluk. Toila Posti 20a, 1941 Viljandi 17. hävituspataljon. [ERA. R-1728-1-6]

MIHTMAA, Karl, Poljak m, eluk. Venemaa. Partei liige, 1941 hävituspataljon. [Prestuplenija… lk. 359, ERA. R-1728-1-10]

MIHTPUU, Geselti m, 1941 hävituspataljon. [Prestuplenija… lk. 359]

MIIL, Heinrich, Joosep m, s. 26.08.1909 Pärnumaa Sindi, eluk. sama, sepp. 14.08.1941 hukatud, § hävituspataljoni liige, osales Tahkuranna ja Pärnu-Jaagupi lahingutes. [RAg; B; ERK II/1; AIS]

MIINA, A., I. m, eluk. Harjumaa Põllküla sovhoos, 1941 7. hävituspataljon. [ERA. R-1728-1-6]

MIINA, Arnold, Jaan m, s. 22.12.20, eluk. Tartu, sadulsepp. 1941 hävituspataljon, 07.41 mobiliseeriti Punaarmeesse. [R10; Prestuplenija… lk.359]

MIINAS, Martin, Jaan m, 1941 hävituspataljon. [Prestuplenija… lk. 359]

MIINISEPP m, 1941 Tallinna Töölispolk. [ERA. R-1728-1-23]

MIINPUU, August, Ado (Anna) m, s. 12.06.1909, eluk. Läänemaa, põllutööline. 1941 Läänemaa 11. hävituspataljon, 22.07.41 mobiliseeriti Punaarmeesse. 1. tagavarapolk. surn. 02.05.1942. [R10; U.Usai IR, Prestuplenija… lk. 359, ERA. R1728-1-7]

MIKELMAN, Juhan, Tido m, 1941 hävituspataljon. [Prestuplenija… lk. 359]

MIKK, Aleksander, Gustav m, s. 05.12.1912, eluk. Kunda Vabriku maja 1-1. Partei kand., 1941 hävituspataljon. [Prestuplenija… lk. 359]

MIKK, Ants, Mihkel m, s. 23.01.21, eluk. Tallinn Oktoobri 8, õpilane. Komnoor, Tallinna 1. Töölispolk, 06.07.41 mobiliseeriti Punaarmeesse. [R10; Prestuplenija… lk. 359]

MIKK, Boris, Anton m, s. 1922, eluk. Kuressaare Nõukogude 9, 03.08.1941 mobiliseeriti Punaarmeesse, Eesti korpus, 1945 EKP Saaremaa komitee. [R10; Kuldne aeg 42; AIS][

MIKK, Georg m, s. 17.09.1904, eluk. Petseri, keskh. EV 7. jalaväerügement, kapten Viidi Punaarmee 22. territoriaalkorpuse 140. laskurpolgu koosseisus Venemaale. 10.07.1941 Porhovi all laskis politruk ta maha. [R10; R3; cm; Salo; Sõjamuuseum]

MIKK, Mihhail, Jaan m, s. 14.05.1896 Saaremaa Kaarma, eluk. Kuressaare, keskh. EV kapten, Kaitseliidu Saaremaa malev. 13.12.1941 surmaotsus, Kuressaare, Loode mets, §; hävituspataljoni organisaator ja instruktor, mobilisatsiooni läbiviija, tema kaebuse põhjal vallandati ja hiljem küüditati leitnant Arnold Prees, evakueeris oma pere Venemaale, OSOAVIAHIM-i instruktor. [RAg; RAs; B; ERK II/1; Sõjamuuseum]

MIKK, Osvald, Hans m, s.1916 Tartumaa, Punaarmees 8. laskurkorpus, 249. laskurdiviis, 917. laskurpolk, 18.02.1945 jäi maha Tartus rindele saatmisel. [ERAF, 5SM-1-3]

MIKKELSAAR, Erich, Vidrik m, s. 15.02.1909 Võrumaa Linnamäe v., hobulaenutuspunkti juhataja. 21.12.1942 hukatud, Tallinn, § Julgeolekupolitsei; HMLP juhataja, hävituspataljoni liige, juhtis põletamise korraldamist. [RAg; B; ERK II/1]

MIKKER, Aleksander-Eduard, Gustav m, s. 06.06.1893 Virumaa Kunda v. Malla mõis, keskh., eluk. Viljandi Lõuna 5, EV 5. suurtükiväegrupp, major. Punaarmee 22. territoriaalkorpus, 30.06.41 saadeti sunniviisil Venemaale, 23.11.41 vab. Salaspilsi sõjavangide laagrist, saabus Walka. Arr. Saksa võimude poolt, mõisteti surma ja hukati Viljandis 09.02.1942. [R10; ERA. R-1606-1-187, lk61, Salo; J. Pihlau, Auraamat]

MIKKER, Enn, Heinrich m, s. 07.06.1919 Virumaa Kunda v., eluk. sama, 6 kl., arveametnik, Kunda Tsemenditehas. Partei liige, 1941 hävituspataljon, 1941 mobiliseeriti Rakveres, 02.09.41 Tšeljabinski obl. Tšeljabinsk, 1045. töökolonn, kokk, Eesti korpus, 7. laskurdiviis, 354. laskurpolk, sapöör. [R10; ERAF kart. 23; A.K. tööpat. kart.; ERAF kart. 6-2, Prestuplenija… lk. 360]

MIKKER, Richard, Jüri m, s. 14.11.1905 Kunda, eluk. Tallinn, 05.10.41 surmaotsus, § Julgeolekupolitsei; asus 1933 elama Venemaale, 19.06.41 tuli Eestisse tagasi, töötas ajaloo muuseumis revolutsiooni osakonna juhatajana, juurdlusega selgus, et kommunistlikku propagandat pole teinud ja kuulas Soome raadiot, 1941 Tallinna 4. hävituspataljoni liige. [RAg; B; ERK II/1, ERA. R-1728-1-3,4]

MIKKUS, Lembit, Jüri m, s. 06.01.1920 Läänemaa, eluk. Läänemaa Vigala v., 4 kl., 29.10.1944 mobiliseeriti Punaarmeesse, 8. laskurkorpus, 7. laskurdiviis, kursant, 12.02.1945 jäi maha Tallinnas Kopli kaubajaamas rindele saatmisel. [ERAF, 5SM-1-2; ERAF 5SM-1-3]

MIKMANN (Mikman), Johannes, Aleksander m, s. 27.03.1917 Järvamaa Vajangu v., eluk. sama, 6 kl., komnoor, talupidaja, 22.07.1941 mobiliseeriti Punaarmeesse, alates 16.02.1944 Vennikovi nimelise partisanisalga liige, 02. 1944 teadmata kadunud. [ERAF, 4-1-248, 262; R10]

MIKS, Rein, Eduard m, s. 1922 Virumaa, 6 kl., 27.12.1944 mobiliseeriti Punaarmeesse, 63. tagavaralaskurpolk, 01.01.1945 deserteeris väeosast. [ERAF, 5SM-1-3]

MIKSER, Meinhard, Rudolf m, s. 28.08.1925 Harjumaa Triigi v., eluk. Järvamaa Väätsa v. Lõõla k., õpilane. Soome armeesse 27.11.1943, JR200. Tagasi Eestisse 19.08.1944. Mobiliseeriti Punaarmeesse sügisel 1944, sai haavata Kuramaal, surn. 21.04.1945, maetud ühishauda Auces. [R10; sp2]

MIKUSSAAR, Aksel, Voldemar m, s. 02.11.1920, Punaarmees, eluk. Võru, sõjaveteran. [Joann Toomik]

MILBAK, Bruno m, s. 1920, eluk. Tallinn Keldrimäe 18. 1941 hävituspataljon, partei liige. [Prestuplenija… lk. 360]

MILBAK, Eduard, Ants m, s. 1910 Saaremaa, eluk. Tallinn Timuti 4-6, kaldakaitse, „Säde". 1941 Tallinna Töölispolk, 3. rood, 1. pataljon. [ERA. R-1728-1-23]

MILDER, Elmet, Andrei m, Punaarmees, 11.12.1944 teade ENSV Sõjakomissariaati; langenud, surnud ja teadmata kadunute nimekiri. [ERA., 5056-1-15]

MILDER, Otto, O. m, ENSV ÜN saadik 1940-1945 Punaarmee, leitnant, 01.06.1943 määrati sidestaabi ohvitseriks. [ERAF, 4-1-236; AIS]

MILK, Karl, Karl m, s.1922 Eestis, eluk. Harjumaa Iru v., 6 kl., 1945 Punaarmees 122. laskurdiviis, 917. laskurpolk. [ERAF, 5SM-1-3]

MILK, REMI, Eduard m, s.18.07.1920, EV portupee-aspirant, n.seersant, 09.1940 määratud 22. laskurkorpuse üksikusse lennueskadrilli 2. lennuväedivisjonist, saksa sõjaväes, leitnant, Eesti mereluure lennusalk. [ERA. 526-1-344; Sõjamuuseum]

MILLER m, 1941 Tallinna hävituspataljon, 08.1941 langes Tallinna lähistel. [KRA 9-4-5]

MILLER, Gerhard, Hans m, s. 1921, eluk. Paide Põllu 1, 1941 Paide 15. hävituspataljon, komnoor. [Prestuplenija… lk. 360]

MILLER, Gustav, Johannes m, s. 06.07.1920 Harjumaa Kernu v. Kirikla k., eluk. Tallinn, vulkaniseerija. Soome armeesse 21.10.1943, I/JR200. Tagasi Eestisse 07.09.1944. Mobiliseeriti Punaarmeesse 13.12.1944. Surn. 24.01.1983 Keilas. [R10; sp2]

MILLER, Jüri, Tõnu m, s. 05.02.1888 Virumaa Joala v., keskh. EV Aegna saare komandantuur, sõjaväeametnik, vanemleitnant. Vabastati sõjaväeteenistusest 30.09.1940. Surn. 01.12.42 Tallinn. [ERA R-1-1-309; Salo; Sõjamuuseum]

MILLER, Ralf, Rudolf m, s. 30.08.1925 Virumaa Kundla- Malla v., eluk. sama, põllumees. Soome armeesse 05.11.1943, 8./JR200. Tagasi Eestisse 19.08.1944, Kehra õppelaager. Mobiliseeriti Punaarmeesse, arr. 11.10.49, trib. 10.02.50 §58-1a, 58-10, 10+3; Molotovi obl. Ussollag, vab. 21.03.55. [R2; R8/1; sp2]

MILLER, Rudolf, Jakob m, s. 1919 Harjumaa, 01.02.1945 Punaarmees 7. ehituspataljon, 3. rood, oli saksa vangilaagris ja sõjaväes. [ERAF, 5SM-1-3]

MILOTŠKOV, Nikolai, Adam m, s. 1921, eluk. Viljandi Tartu 46, 1941 Viljandi hävituspataljon. [ERA. R-1728-1-6]

MINAJEV (Menajev), Pavel, Jakob m, s.1896, eluk. Tallinn Vene-Balti 104-2, 1941 7. hävituspataljon. [Prestuplenija… lk. 355, ERA. R-1728-1-6]

MINAJEV, Mihail, Aleksandr m. s. 1920 Petserimaa Senno v., eluk. sama, partisan, 10.03.1944 saadeti sakslaste tagalasse Virumaale. [ERAF 4-1-39]

MINENOK, Sergei m, eluk. Petserimaa Senno v., 1941 21. Petserimaa hävituspataljon. [ERA. R-1728-1-12]

MINSKAF, Isak m, 1941 4. hävituspataljon. [ERA. R-1728-1-3]

MINSKER, Hugo, Leib m, 1941 4. hävituspataljon. [Prestuplenija… lk. 361]

MINSKER, Isak, Leib m, 1941 Tallinna 4. hävituspataljon. [Prestuplenija… lk. 361, ERA. R-1728-1-4; AIS]

MINSKER, Meier, Leib m, 1941 Tallinna 4. hävituspataljon. [ERA. R-1728-1-4; AIS]

MINSKER, Ruven, Leib juut, m, s. 02.01.1909 Tartu, eluk. Tallinn Liivalaia 98-3, 5 kl., jalanõude pealsetetegija, Tööstuskaubastu. 1941 4. hävituspataljon, 07.41 mobiliseeriti Punaarmeesse, Alma-Ata, kolhoosis, Eesti korpus, 27. laskurpolk. [R10; Prestuplenija… lk. 361; AIS]

MINŠKOV, Isak, m, 1941 hävituspataljon. [Prestuplenija… lk. 361]

MINTSKAL, Ruben m, 1941 hävituspataljon. [Prestuplenija… lk. 361]

MINTSKAV, Ruuven m, 1941 4. hävituspataljon. [ERA. R-1728-1-3]

MIRBAH, German, August m, Venemaa eestlane, s. 09.05.1908, eluk. Leningrad, keskh., pearaamatupidaja, NKVD Leningradi lähistel. 1942 Eesti korpus, 779. suurtükipolk. Sõjaväelane, oli ravil Šadrini evakohaiglas, 22.04.1944 sõjatribunal § 58-10, 10a., nõukogudevastane agitatsioon. [R10; ERAF kart. 23, Memorial]

MIRJUKOV, Boris, Ivan m, venelane, s. 01.08.1925 Kohtla-Järve, eluk. sama, 30.10.1941 surmaotsus, §; komnoor, hävituspataljoni liige, käis haarangutel ja osales vabatahtlikult pastor Variku jt. mahalaskmises. [RAg; B; ERK II/1]

MIRJUKOV, Sergei, Ivan m, s. 1920. 1941 Punaarmee, Virumaa hävituspataljon, 08.1941 langes Leningradi obl. Kingissepa all. [KRA, 9-4-5; AIS]

MIRJUŠKOV, Andrei, Vassili m, venelane, s. 24.10.1909, eluk. Tallinn-Nõmme Pärnu mnt. 147-3, 1941 Tallinna 7. hävituspataljon. [Prestuplenija… lk. 361, ERA. R-1728-1-6]

MIRKA, Karl, Jaan m, s. 1921, eluk. Viljandi, automehaanik. 1941 2. hävituspataljon, 03.07.41 mobiliseeriti Punaarmeesse. [R10; Prestuplenija… lk.361]

MIRMA, Feliks, Juhannes m, s. 1925 Harjumaa, 6 kl., 11.1944 mobiliseeriti Punaarmeesse, 63. tagavaralaskurpolk, 21.05.1945 deserteeris väeosast. [ERAF, 5SM-1-3]

MIRMA, Jaan, Peeter m, 1941 hävituspataljon, partei liige. [Prestuplenija... lk.361]

MIRMA, Rudolf, Hans m, s. 27.01.1912 Läänemaa Märjamaa v., eluk. Harjumaa Raikküla v. Kabala k., 4 kl., põllutööline, 22.07.41 mobiliseeriti Punaarmeesse, Vologda obl. tööpataljon, Eesti korpus. surn. 13.03.1943. ID number: 657808. [R10; netibaas]

MIROLJUBOV, Vassili, venelane, m, s. 20.01.1909 Petserimaa Roodva v., 22.09.1941 surmaotsus, § Julgeolekupolitsei; küla usaldusmees, hävituspataljoni organiseerija, terroriseeris inimesi, koostas küüditatavate nimekirja. [RAg; B; ERK II/1]

MIROSTNISENKO, Rodion m, 1941 Töölispolk. [Prestuplenija… lk. 361; AIS]

MIROV, Aleksandr, Nikolai m, eluk. Tallinn Bekkeri 30-2, 1941 Tallinna 4. hävituspataljon. [Prestuplenija… lk. 361, ERA. R-1728-1-4]

MIROV, Mihhail, Sergei m, venelane, s. 1923 Petserimaa Kulje v., 1941 mobiliseeriti Punaarmeesse, leitnant, alates 10.03.1944 Šumilovi nimelise partisanisalga liige, saadeti vaenlase tagalasse Virumaale, 03.1944 teadmata kadunud. [ERAF, 4-1-262, 39; R10]

MIROV, Nikolai, Jaan m, s. 13.03.1909, eluk. Tallinn, rätsep. 27.07.1941 mobiliseeriti Punaarmeesse, 249. eesti laskurdiviis, 917. laskurpolk, 07.07.1942 deserteeris väeosast. [R10; ERAF, 5SM-1-2]

MIROVSKY m, 1941 hävituspataljon. [Prestuplenija… lk. 361]

MISERNJUK (Mizernjuk), Anatoli, Nikolai m, eluk. Tallinn Leineri 51-4. 1941 7. hävituspataljon. Eesti korpus 1943, EK(b)P 1949. [Prestuplenija… lk.361; AIS]

MISERNJUK, Boris, Nikolai m, s. 01.03.1914, eluk.Tallinn, lõpet. kõrgh., ehitustööde juhataja, "Tarbeklaas", 27.07.1941 mobiliseeriti Punaarmeesse, 08.1942 249. eesti laskurdiviis, 921. laskurpolk. [R10; ERA. R-1-5-33]

MIŠUROV, Feodor, Mihail m, s. 1907, 1941 Tallinna 4. hävituspataljon. [Prestuplenija… lk. 361, ERA. R-1728-1-4]

MITIN, Ivan, m, eluk. Petserimaa Senno v., 1941 21. Petserimaa hävituspataljon. [ERA. R-1728-1-12]

MITIN, K., P. m, 1941 hävituspataljon. [ERA. R-1728-1-19]

MITIN, Nikolai, Mihhail m, venelane, s. 16.05.1924 Petserimaa Senno v., eluk. sama, 09.08.1941 hukatud, Senno v., § kohalik kohus (Senno); aktiivne kommunist, hävituspataljoni liige; osales haarangutel, vahistamistel, küüditamistel ja mahalaskmistel. [RAg; B; ERK II/1]

MITIN, Sergei m, eluk. Petserimaa Senno v., 1941 21. Petserimaa hävituspataljon. [ERA, R-1728-1-12]

MITROŠIN, Mihail, Konstantin m, 1941 4. hävituspataljon. [Prestuplenija… lk. 361]

MITROŠIN, Sergei, Vassili m. Sai miilitsas 1940 admin-karistuse. 1941 Tallinna 4. hävituspataljon. [Prestuplenija… lk. 361, ERA. R-1728-1-4; AIS]

MITROVSKI, August, Jaan m, s. 1900 Türi, Punaarmees 8. laskurkorpus, 249. laskurdiviis, 917. laskurpolk, 1945 jäi maha Tallinn-Nõmmel rindele saatmisel. [ERAF, 5SM-1-3]

MITS, Heino, Johannes m, s. 19.01.1913, eluk. Tallinn, kõrgh., trükikoja omanik, osakonnajuhataja, Riiklik kirjastuskeskus, 27.07.41 mobiliseeriti Punaarmeesse, 08.1942 249. eesti laskurdiviis, 925. laskurpolk. [R10; ERA. R-1-5-33]

MITT, Albert, Johan m, s. 1905, 8 kl., kompartei liige, vanemseersant, alates 08.1942 partisanisalga nr. 559 rühmakomandör, langes 09.11.1943, perek. eluk. Tartu Võru 69-2. [ERAF, 4-1-248]

MITT, Elmar, Jüri m, s. 21.10.1910,(1918), eluk. Viljandi Vene 11. 1941 hävituspataljon, partei aktivist, militsionäär, rajoonivolinik, Miilitsa Divisjon, 3. rühm. [Prestuplenija… lk. 361, ERA. R-1728-1-16]

MITT, Erich, Samuel m, s. 19.01.1910 Viljandimaa Pärsti mõis, eluk. Viljandi Vene 11-3, 9 kl., ehitustööline, SARK rajoonivolinik Viljandimaal. 1941 Viljandi 17. hävituspataljon, partei aktivist, militsionäär, 07.41 mobiliseeriti Punaarmeesse, Tšeljabinski obl. Nikolajevski k. kolh. "Novõi Puth", lihttööline, Eesti korpus, 27. laskurpolk, 24.12.1942 langes Velikije Luki all. [R10, ERAF kart. 23; V.Luki in memoriam, Prestuplenija… lk. 361, ERA. R-1728-1-6]

MITT, Heinrich, Martin m, s. 1917, eluk. Sindi Kooli 10-15, 6 kl., 1941 16. hävituspataljon, komnoor, seersant, alates 10.09.1943 Jürissoni nimelise partisanisalga nr. 579 liige, 09.11.1943 deserteeris. [ERAF, 4-1-248, Prestuplenija… lk. 362]

MITT, Leo m, Tallinna 3. jaoskonna miilits, 1941 miilitsa hävituspataljon. [ERA. R-1728-1-16]

MITT, Voldemar, Maria m, s. 1910, eluk. Tallinn Kungla 44-18, 6 kl., 1941 Tallinna 1. Töölispolk. seersant, kompartei kandidaat, alates 14.10.1943 Jürissoni nimelise partisanisalga nr. 579 liige, 11. 1943 deserteeris. [ERAF, 4-1-248, Prestuplenija… lk. 362]

MITTER, August, Jaan m, s. 1903, 1941 hävituspataljon, sai surma Valgu lahingus. [ERAF, 32-1-2]

MITTER, August, Juhan m, 1941 1. hävituspataljon. [Prestuplenija… lk. 362]

MITTER, Karl, Juhan (Johan), m, s. 14.12.1904 Võru, eluk. Tallinn, 5 kl., lihttööline. 10.06.1943 hukatud, Tallinn, § Julgeolekupolitsei; 1941 Tallinna 1. hävituspataljoni liige, 1941 mobiliseeriti Punaarmeesse, Eesti korpus, alates 08.1942 Talvi nimelise partisanisalga nr. 551 liige, saadeti 10-mehelise partisanisalga eesotsas 23.08.1942 üle rinde Eestisse. 11.12.1944 surmateade Sõjakomissariaati. [R10; RAg; B; ERK II/1, ERA, 4-1-248,262]

MJANOVSKI (Menovski) m, 1941 hävituspataljon. [Prestu-plenija… lk. 369]

MLJAVOV, Maksim, Vassili m, s. 1894, eluk. Tallinn V-Balti 99-13, 1941 Tallinna 4. hävituspataljon. [Prestuplenija… lk. 362, ERA, R-1728-1-4]

MOGOM, Elmar, Jaan m, s. 1923 Tartumaa, 6 kl., 12.11.1944 mobiliseeriti Punaarmeesse, 63. tagavaralaskurpolk, 17.06.1945 deserteeris väeosast. [ERAF, 5SM-1-3]

MOIDI, Helmut, Jaan m, 1941 Tallinna 4. hävituspataljon. [Prestuplenija… lk. 362, ERA. R-1728-1-4]

MOIK, Robert, Reedik m, 1943 ELKNÜ. Punaarmees, eriülesannetega Saaremaa üksus. 1945 EK(b) P. [ERAF, 4-1-234; AIS]

MOISER (Moisar), Sergei, Peeter m, punaarmeelane, 1941 Eesti 1. Kütipolk. [Prestuplenija… lk. 362]

MOISSEJEV, Nikolai, Vassili m, s. 1912, eluk. Tallinn Niidi 32-5, 1941 Viljandi hävituspataljon, partei kand. [Prestuplenija… lk. 362, ERA. R-1728-1-10]

MOISSEJEV, Sergei, Pjotr (Peeter) m, venelane, s. 1918 Petserimaa Senno v. Senno k., 3 kl., komnoor, 1941 Tallinna 1. Töölispolk, alates 18.07.1943 Kuragini nimelise Petseri partisanisalga nr. 574 liige. [ERAF, 4-1-248, 236, Prestuplenija… lk. 362]

MOISSEJEV, Valentin, Lazar m, 1941 Tallinna Töölispolk, 2. pataljon. [ERA. R-1728-1-23]

MOKREKOV, Vassili, Larion m, s. 1916, 1941 Tallinna 1. Töölispolk. [Prestuplenija… lk. 362]

MOKRIK, Vello, Karl m, s. 1923, eluk. Tartumaa Luunja v., partei liige, 1941 hävituspataljon, langenud Lustiveres. [Prestuplenija… lk. 362, ERA. R-1728-1-10]

MOKS, Elmar, Mihkel m, s. 1908 Viljandi, eluk. Tallinn Lille 4-3, jalaväepataljon, reamees, Draamateater. 1941 Tallinna Töölispolk, 1. pataljon, 3. rood. [ERA. R-1728-1-23, Prestuplenija… lk.362]

MOKS, Vassili, Filip m, s. 1916 Petserimaa Saatse v., Punaarmees 8. laskurkorpus, 249. laskurdiviis, 921. laskurpolk, 17.02.1945 jäi maha Valga jaamas rindele saatmisel. [ERAF, 5SM-1-3]

MOLLIN, Kurt-Benno-Axel, Aleksander m, s. 08.08.1894 Harjumaa Kolga v., keskh., EV sõjaväe esindaja Lätis, kolonelleitnant. Vabastati sõjaväeteenistusest 26.07.1940. Surn. Saksamaal Lauffen am Necker 19.07.83. [ERA. R-1-1-309; Sõjamuuseum]

MOLODKIN, Vladimir m, eluk. Petserimaa Senno v., ELKNÜ. 1941, 21. Petserimaa hävituspataljon. [ERA. R-1728-1-12; AIS]

MOLODOST, Aleksandr, Ivan m, s. 1917 Harju osakonna miilits, 1941 Miilitsa Divisjon. Punaarmee Eesti korpus 1944, Partisaniliikumise staap. [ERA. R-1728-1-16; AIS]

MOLOROTOV, Nikolai m, 1941 Töölispolk. [Prestuplenija… lk. 362]

MOLOTKOV, Mihail, Gavril m, venelane, s. 20.01.1922, eluk. Petserimaa Kalda v., lihttööline. 1941 1. Kütipolk, Järvamaa 15. hävituspataljon, 07.41 mobiliseeriti Punaarmeesse. [R10; Prestuplenija… lk. 362]

MOLTŠANOV, Aleksei, Aleksei m, venelane, s. 18.03.1907 Läti, eluk. Petserimaa Vilo v., põllutööline. 21.07.1941 hukatud, Vilo v., §; aktiivne kommunist, hävituspataljoni liige; vahistas inimesi. [RAg, B, ERK II/1]

MOOR, Voldemar, Jüri m, s. 10.02.1908 Narva, eluk. Tallinn Roopa 8-4, keskh., tehniline ülemus. 09.12.1944 mobiliseeriti ENSV majandusse, Marat, arr. 02.01.1945 Tallinn Roopa 8-4, trib.23.04.45., §58-

1a, 10+5a, Magadani obl. Sevvostlag, surn. 07.02.1946 Saksa sõjavägi. [R2; R8/1; KRA, 1-3-4,2]

MOORAST, Arnold, Johannes m, 12.08.1943 komandeeriti partisanisataabi juurde eriülesande täitmiseks. EK(b)P 1944, 1945 Harjumaa. [ERAF, 4-1-236; AIS]

MOORATS, Jüri, Peedo m, s. 1926 Võrumaa Vastseliina v., Punaarmees 8. laskurkorpus, 249. laskurdiviis, 925. laskurpolk, 01.-02.1945 jäi maha Tartu jaamas rindele saatmisel. [ERAF, 5SM-1-3]

MOORBERG, Ferdinand, Hindrek m, s. 29.11.1919 Soome Terijoki, eluk. Rakvere Palvemaja 4, 9 kl., tööline, Virumaa Täitevkomitee kaadrite inspektor, komnoor, aktiivne bolševik, 1941 hävituspataljon, 07.41 mobiliseeriti Punaarmeesse, Mari ANSV Morki raj., tärklise-siirupi vabrik, Eesti korpus, 917. laskurpolk. [R10; ERAF kart. 23, Prestuplenija… lk. 362]

MOOSEL, Erhard, Karl m, s. 1909 Narva, 6 kl., tööline, Punaarmees 7. laskurdiviis, 23. suurtükiväepolk, 02.05.1942 deserteeris väeosast. [ERAF, 5SM-1-2]

MOOSEL, Erna, Eduard n, ELKNÜ KK nomenklatuur. Punaarmee, 27.02.1943 saabus raadiosõlme radistide komandeeringust. [ERAF, 4-1-236; AIS]

MOPPEL, Feodor, Karl m, s. 1915 Pärnumaa Tali v., eluk. Saarde v., 8 kl., kompartei kandidaat, alates 10.03.1944 Šumilovi nimelise partisanisalga liige, saadeti sakslaste tagalasse Virumaale, 03.1944 teadmata kadunud, läks üle sakslaste poolele. [ERAF, 4-1-248, 262, 39]

MOPRIEL, Hermann, Karla m, 1941 4. hävituspataljon. [Prestuplenija… lk. 362]

MORASTE, Arnold, Juhan m, s. 1911, 6 kl., alates 10.01.1944 Pajuste nimelise partisanisalga liige. [ERAF, 4-1-248]

MORBACH (Moorbach), Leonhard-Johannes (Leonhard), Paul m, s. 02.08.1917 Tallinn, eluk. Tallinn, 5 kl., lukksepp. 30.07.41 mobiliseeriti Punaarmeesse, arr. 10.08.41 Virumaa Vaivara v. Viivikonna as., erin. 05.04.42, §58-2, 58-11, 193-10a, Novosibirski obl., surmaotsus täide viidud 02.05.1942. [R1; 12517E]

MOREL (Morrel), Endel, August (Kustas) m, s. 21.09.1919, eluk. Võrumaa Saaluse v., ajateenija, nooremseersant, 06.1941 saadeti sunniviisil Venemaale, eriülesannetega Viljandimaa üksus, oli saksa sõjavangis Königsbergis. [ERAF, 4-1-234, R10]

MORGENSON, Elfriede, Rudolf n, s. 22.12.1904 (1901) Tartu, eluk. Tallinn, 1941 Eesti korpus, sanitar, alates 1944 nõukogude ja parteitööl. [R10; ENE; AIS]

MORIN, Nikolai, Dmitri m, s.1914, eluk. Tallinn, lihttööline, 1941 Raudtee hävituspataljon, 07.1941 mobiliseeriti Punaarmeesse. [R10; ERA. R-1728-1-17]

MORJAK, Ivan, Maksim m, s. 22.10.1902, eluk. Petserimaa Järvesuu v. Kulje k., partei liige, 1941 hävituspataljon. [Prestuplenija… lk. 363]

MOROZENKOV, Arkadi, Nikolai m, 1940 Eesti Rahvaväe Varustusvalitsuse toiduaineteladu, laohoidja, EV admin. n.seersant, jäeti sõjaväeteenistusse Punaarmees. [ERA. 495-12-500; AIS]

MOROZOV, Grigori m, venelane, eluk. Tartumaa Kasepää v., 1941 Tartumaa hävituspataljon. [Tamm I]

MOROZOV, Ivan, Pjotr m, s. 1919, 1942 Punaarmees. [ERA. R-1-5-31]

MORRAST, August, Jaan m, s. 20.07.1901 Tartumaa Vana-Kuuste v., eluk. Tartu, 08.08.1941 surmaotsus, § Jugeolekupolitsei; hävituspataljoni liige. [RAg; Rg; B; ERK II/1]

MORS, Arnold, Johan (Juhan) m, s. 19.05.1914 Virumaa Avanduse v. Kurtna k., eluk. sama, 4 kl., tööline. Kompartei liige, 1941 hävituspataljon, 07.41 mobiliseeriti Punaarmeesse, Arhangelski obl., tööpataljon, Eesti korpus. [R10; ERAF kart. 23; A.K. kaust 6-44,110, Prestuplenija… lk. 363]

MORSE, Arnold m, eluk. Tallinn Telliskivi 13-6, 1941 hävituspataljon. [Prestuplenija… lk. 363]

MORŠEVITSKI, Joann, Ivan m, venelane, s. 18.01.1921, ELKNÜ 1940. 09.10.1941 surmaotsus, § Julgeolekupolitsei; komnoor, hävituspataljoni liige. [RAg; B; ERK II/1; AIS]

MORŠEVITSKI, Peeter, Timofei m, s. 1921, eluk. Läänemaa Matsalu as. Tuudi p-ag., 1941 Läänemaa 11. hävituspataljon. [Prestuplenija… lk. 363]

MORUS, Eugenius m, eluk. Tallinn Telliskivi 57, 1941 hävituspataljon. [Prestuplenija… lk. 363]

MORVEL (Morsel) Endel, Gustav m, s. 1921, eluk. Järvamaa Albu v., 6 kl., meremees, 01.1942 kutsuti Punaarmeesse, 22.09.1942 suunati Podolski Sõjakooli. [ERAF, 4-1-234]

MOSCHIKO, Stanislav, Jachim m, juut, s. 23.02.1913, eluk. Hiiumaa Käina v., 22.09.1941 hukatud, § Julgeolekupolitsei; hävituspataljoni liige, poolakas. [RAg; G; B; ERK II/1]

MOSE, Arnold, Maie m, Kominterni Eesti sektsioon 1935, 1930-1938 Eestis kommunistina vangis. Eluk. Tallinn Telliskivi 13-6, 1941 hävituspataljon [ERA. R-1728-1-18; AIS]

MOSEL, Arnold, Eduard m, s. 11.06.1912, eluk Tallinn, 4 kl., plekksepp, ETK, 27.07.41 mobiliseeriti Punaarmeesse, Sverdlovski obl. Krasnouralsk, 08.1942 249. eesti laskurdiviis, 921.laskurpolk. [R10; ERA. R-1-5-33]

MOSKOVSKI, Nikolai, Sergei m, venelane, s. 06.08.1910, eluk. Võrumaa Antsla, 03.08.41 hukatud, § Julgeolekupolitsei; hävituspataljoni liige. [RAg; B; ERK II/1]

MOSKVIN, Aleksei, Aleksei m, eluk. Tallinn Kopli 64-3, Balti Manufaktuur. 1941 Tallinna 4. hävituspataljon.[Prestuplenija… lk. 363, ERA. R-1728-1-4; AIS]

MOSKVIN, Nikolai, Ivan m, ELKNÜ 1941, Punaarmee, 4. hävituspataljon, 08.1941 langes Leningradi obl. Kingissepa all. [KRA, 9-4-5; AIS]

MOSONO, August, Peeter m, Punaarmees 36. Eesti tagavara-laskurpolk, 1945 deserteeris väeosast. [ERAF, 5SM-1-2]

MOŽEIKA, Stanislav, Jahim m, s. 1913, 1941 hävituspataljon. [ERA. R-1728-1-19]

MOTORIN, Vladimir m, eluk. Petserimaa Senno v., 1941 21. Petserimaa hävituspataljon. [ERA. R-1728-1-12]

MOTŠALOV, Nikolai, Spiridon m, viidi üle Eesti sõjaväest Punaarmeesse 09.1940, 22. territoriaal- laskurkorpus, 180. laskurdiviis, 42. laskurpolk, 1. kuulipildurite roodu poliitjuht. [ERA. R-328-1-12]

MOVSTON, Boris, Fjodor m, s. 1912 Kuressaare, Punaarmees 122. laskurdiviis, 921. laskurpolk, 23.09.1942 deserteeris väeosast. [ERAF, 5SM-1-3]

MUDAMAA, Maksim (Maxim) m, s. 16.01.1919 Kärdla, eluk. Tallinn, maaler ja laohoidja. EV nooremallohvitser, mobiliseeriti Punaarmeesse juulis 1941, pääses 25.08.1941 hukkkuvalt laevalt „Eestirand". Soome armeesse 29.09.1943, JR6, III/JR47. 1944 tagasi Eestisse , 1944 sügisel Rootsi. [R10; sp2]

MUGA, Gustav, Gustav m, s. 1919 Tartu, 30.01.1945 Punaarmees 7. ehituspataljon, 1. rood, oli saksa vangilaagris. [ERAF, 5SM-1-3]

MUGAMÄE, Bernhard, Gustav m, s. 08.06.1908 Harjumaa Anija v., eluk. Tallinn Narva mnt. 104, 4 kl., lukksepp, Kehra, sulfaat-tselluloosi vabrik. 1941 hävituspataljon, 07.41 mobiliseeriti Punaarmeesse, Sverdlovski obl. Sverdlovsk, vabrikutööline, Eesti korpus, 1. laskurpolk. [R10; ERAF kart. 23, Prestuplenija… lk. 363]

MUGAMÄE, Rudolf-Erich, Eduard m, s. 1915. 1941 Tallinna 4.. hävituspataljon, mootorrattur, luure. [Prestuplenija… lk. 363, ERA. R-1728-1-4; AIS]

MUHHIN, Leonid, Vassili m, venelane, s. 28.05.1922 Tartumaa Alatskivi v., eluk. sama, 14.08.1941 surmaotsus, Alatskivi, § Julgeolekupolitsei; komsomolisekretär, hävituspataljoni liige. [RAg; RAs; Rg; B; ERK II/1]

MUHIN, Sergei, Stepan m, Punaarmees, Eesti korpus, 300. laskurpolk, 12.10 1944 hukkus. [ERA. 5056-1-14]

MUHK, Jaan, Mihkel (Mihhail) m, s. 23.08.1893 Viljandimaa Helme v., eluk. Tallinn Toomkuninga 16-6 majahoidja, jalaväe kapral, 16.04.1942 hukatud, Tallinn, § Julgeolekupolitsei; 1941 Töölispolgu liige, osales lahingutegevuses, pealekaebaja. [RAg; B; ERK II/1]

MUIDIK, Kuno, Magnus m, s. 1921, eluk. Tallinn Luite 11-1, 1941 Töölispolk. [Prestuplenija… lk. 363]

MUIDO, Edvig, Sulev n, 1941 Tallinna 4. hävituspataljon. [Prestuplenija… lk. 363, ERA. R-1728-1-4]

MUINAST, Pendo, Eduard m, s. 04.04.1925, eluk. Rakvere Põhja 3, 1941 Tallinna 4. hävituspataljon. 1941 mobiliseeriti Punaarmeesse, Eesti korpus, 917. laskurpolk. [R10; A.K. kaust 5-10; ERAF kart. 6-2, Prestuplenija… lk.364, ERA. R-1728-1-3]

MUKK, Hans, Hans m, s. 1921, eluk. Tallinn Põhja 9-3, 1941 Tallinna 1. Töölispolk. [Prestuplenija… lk. 364]

MUKK, Hans, Mihkel m, 1941 Tallinna Töölispolk. [ERA. R-1728-1-23]

MULD, Rudolf-Johannes, Eduard m, s. 20.08.1909 Tartu, eluk. Paide, 6kl., meister, juhataja, Paide Tarbijate Kooperatiivi savitööstus, 22.07.41 mobiliseeriti Punaarmeesse, 08.1942 249. eesti laskurdiviis, 917. polk, alates 12.01.1944 Rähni nimelise partisanisalga nr. 576 liige. [R10; ERA. R-1-5-33, ERAF, 4-1-248]

MULDMAA, Kalju, Eduard m, s. 20.08.1924 Virumaa Porkuni v. Aburi k., põllumees. Soome armeesse 18.01.1944, 8./JR200. Tagasi Eestisse 19.08.1944. Mobiliseeriti Punaarmeesse, deserteeris 1945, metsavend. Arr. 17.03.50, trib. 30.08.50 § 58-1b, 58-8, 58-11, Tallinna vangla nr.1, surmaotsus täide viidud 08.12. 50. [R2; R3; R8/1; sp2]

MULDNA, Arvi, Vladimir m, 1941 4. hävituspataljon. [Prestuplenija… lk. 364]

MULGI, Hans, Hans m, s. 05.02.1907, eluk. Tallinn, EV Kalevi üksik jalaväepataljon, leitnant, Punaarmee 22. territoriaalkorpus, vanemleitnant 24.06.41 saadeti sunniviisil Venemaale, oli saksa sõjavangis Königsbergis, 1944 Omakaitse allohvitseride koolis Kehtnas, surn. 1971 Viljandis. [R10; ERA, R-1606-1-187,lk36, Elias Kasak, Sõjamuuseum]

MULLART, Mihail-Johann, Mart m, s.19.02.1897 Tallinn, keskh., EV major, Narva Sõjaväeringkonna staap, ülem, major. Punaarmees, 22. territoriaalkorpus, 180. laskurdiviis, 42. laskurpolk, Paides, 06.41 saadeti sunniviisil Venemaale, oli Saksa sõjavangis Königsbergis, vab. Valgas 09.11.41. Surn. 12.04.1971. USA, VR II/3. [R10; Sõjamuuseum]

MULLER, Jaan m, 1941 7. hävituspataljon. [ERA. R-1728-1-6, Prestuplenija… lk. 365; AIS]

MULTER, Heinrich-Eduard, Juhan m, s. 25.05.1884 Tallinn, kõrgh. EV Merejõudude arst, kolonel. Polkovnik sanitaarväeosas, ENSV Merejõudude juhtivkoosseis, 1940 vabastati sõjaväeteenistusest erru. [ERA. 495-12-500; Sõjamuuseum]

MUMMA, Endel, Jüri m, s. 14.09.1919 Viljandi, keskh., EV lipnik. Saksa sõjavägi 1941-1943. Soome armeesse 22.12.1943, 14./JR200. Tagasi Eestisse 19.08.1944, Narva ja Tartu rindel. Mobiliseeriti Punaarmeesse, arreteeriti 15.11.44, trib. 20.01.45 § 58-1a, 10+3; Magadani obl., vab. Surn. 07.03.1996 Tallinnas. [R2; sp2]

MUNA, Juhanes, Jaan m, s. 1917 Tartumaa Luunja v., Punaarmees 8. laskurkorpus, 249. laskurdiviis, 925. laskurpolk. [ERAF, 5SM-1-3]

MUNAK, Evald Michkel, August m, s. 13.01.1915 Virumaa Peetri v., eluk. Tallinn. EV leitnant. 29.06.1941 saadeti sunniviisil Venemaale, Eesti korpus. 1942 Eestis tagasi. Saksa sõjavägi. Langes 22.01.1945 Wrescheni lähedal Posen–Berliini teel. [R10; tü; J.Pihlau, Auraamat]

MUNK, Aleksander, Jakob m, s. 1904, miilitsa kambri korrapidaja, 1941 Miilitsa Divisjon, 3. rühm. [ERA. R-1728-1-16]

MUNK, Arnold, Juhan m, s. 29.05.1922 Saaremaa, eluk. sama, põllutööline. 03.08.1941 mobiliseeriti Punaarmeesse, 02.02.1945 8. ehituspataljon, 4. rood, oli saksa vangilaagris ja sõjaväes. [R10; ERAF, 5SM-1-3]

MUNOHUGO, Anton, Ivan m, s. 1908, 1942 Punaarmees.[ERA. R-1-5-31]

MURA (Murov), Aleksander, Stepan m, s. 29.01.1913 Tartumaa Alatskivi v., eluk. Alatskivi v. Nina k., 1941 hävituspataljoni liige, võttis osa selle tegevusest. [ERA. R-64-1-130]

MURA (Murov), Peeter, Stepan m, s. 15.(02.)09.1913 Tartumaa Alatskivi v., eluk. Alatskivi v. Nina k., põllutööline, mob. 23.07.1941, Punaarmeesse, 1941. hävituspataljoni liige, võttis osa selle tegevusest. [R10; ERA. R-64-1-130]

MURA (Murov), Vassili, Stepan m, s. 13.(01.)01.1911 Tartumaa Alatskivi v., eluk. Alatskivi v. Nina k., kalur, mob. 23.07.1941, Punaarmeesse, 1941 hävituspataljoni liige, võttis osa selle tegevusest. [R10; ERA. R-64-1-130]

MURAVLEV (Muravjev), Sergei, Kondrati m, eluk. Tallinn Jakobsoni 71-4, 1941 Tallinna 4. hävituspataljon. [Prestuplenija… lk. 364, ERA. R-1728-1-4]

MURAVLEVA (Muravljova), Anna, venelane, n, s. 09.1912 Tartumaa Peipsiääre v., eluk. Tallinn, 8 kl., koduperenaine, medõde Sõjaväegarnisoni hospidalis. 1941 Tallinna 4. hävituspataljon, 1941 Usbeki NSV, rajoonihaigla medõde, Eesti korpus, san. instruktor. [R10; ERAF kart. 23, ERA. R-1728-1-3,4; AIS]

MURBACH, Oskar, Kaarel m, s. 1914, 8 kl., mehaanik, mootorlaev "Sovet", 08.1942 Punaarmees 249. eesti laskurdiviis, 779. suurtükiväerood. [ERA, R-1-5-33]

MURD, Aleksander, Andrei m, s. 1916. 4. jaoskonna miilits, 1941 miilitsa hävituspataljon. [ERA. R-1728-1-16; AIS]

MURD, Johannes, Priidik m, s. 1908, 1941 hävituspataljon. [ERA. R-1728-1-19]

MURD, Juhan, Karl m, Punaarmees, 25.04.1946 teade ENSV Sõjakomissariaati; langenud, surnud ja teadmata kadunute nimekiri. [ERA. 5056-1-15]

MURD, R. m, komnoor, Hariduse Rahvakomissariaadi algorganisatsiooni sekretär ja noorsootöö inspektor, 1941 hävituspataljon. [Prestuplenija… lk.364]

MURD, Vsevolod, Ivan m, s. 1915, eluk. Tallinn Vene- Balti 10-10, 1941 Tallinna 4. hävituspataljon, jalgrattur, luure. [Prestuplenija… lk. 364, ERA. R-1728-1-4]

MURDE (Murd), Eduard, Jakob (Jakov) m, eluk. Läänemaa Kullamaa v. (Oru v.) Vodro k., 1941 Tallinna 7. hävituspataljon, 2. rood. [Prestuplenija… lk.364, ERA. R-1728-1-6]

MURDEL(Lipsberg), Kaarel, August m, s. 02.02.12. 1941 hävituspataljon. Surnuks tunnistatud 1946-1947. [Prestuplenija… lk. 364; AIS]

MURDLAINE, Bernhard-Rudolf, Liisu m, s. 07.10.1900, Tallinna 6. miilitsa jaoskonna piirkonna volinik, 1941 Miilitsa Divisjon. [ERA. R-1728-1-16; AIS]

MURDVEE, Enn, Andres m, Riikliku Merelaevanduse juhataja, 1941 hävituspataljon. [Prestuplenija… lk. 364]

MUREL, Peeter, Herta m, s. 19.05.1920 Haapsalu, eluk. Tallinn, Marani 19-3, 11 kl., üliõpilane Tallinna Tehnikaülikoolis. Konstruktor Sillamäe tehases. ELKNÜ. 02.07.41 mobiliseeriti Punaarmeesse, 1941 Tallinna 1. hävituspataljon, Tallinna 1. Töölispolk, Kasahhi NSV, kolh. "Edasi", Eesti korpus, telefonist staabis. [R10, ERAF kart. 23; Prestuplenija… lk. 364; AIS]

MURESTE, Vassili m, eluk. Tudulinna alevik, langes sõjas [A.K.]

MURKA, Karl, Jaan m, 1941 Viljandi 17. hävituspataljon. [ERA. R-1728-1-6]

MURNIK, Peeter, Jevsei m, venelane, s. 12.02.1901, eluk. Petserimaa Roodva v. Sokolova k., 1941 hävituspataljon. Tapjate grupi vanem. [Prestuplenija…lk. 364]

MUROV, Nikolai, Aleksander m, venelane, s. 01.04.1914 Virumaa Vasknarva v., eluk. Tallinn Weizenbergi 28-7, 05.10.1941 surmaotsus, § Julgeolekupolitsei; 1941 Tallinna 4. hävituspataljoni liige. [RAg; B; ERK II/1, ERA. R-1728-1-4]

MURRO(Muro), Bernhard, Vidrik m, s. 1914, eluk. Tallinn Soo 50-6. 1941, Tallinna Töölispolk, 2. pataljon, 5. rood. 3. rühm, 1. jagu, reamees. [ERA. R-1728-1-23; Prestuplenija... lk. 365]

MURRO, Karl, Johannes m, s. 17.06.1912, eluk. Läänemaa Kullamaa v. 1936-1937 Kominterni Eesti sektsioon. 19.06.1942 Tallinn, §; abimiilits, 1941 Läänemaa 11. hävituspataljon, kust põgenes. [RAg; B; ERK II/1, Prestuplenija… lk. 365]

MURRUS, Vladimir, Aleksander m, s. 27.07.(08.)1917 Virumaa Vasknarva v., Balti Manufaktuur, eluk. Tallinn Pikk, 16-1, 19.10.41 surmaotsus, § Julgeolukupolitsei, 1941 7. hävituspataljoni politruk ja roodukomandör, käis haarangutel ja rindel. [RAg; B; ERK II/1, ERA. R-1728-1-6]

MURS, Elmar, Jaan m, s. 1917 Viljandimaa, Punaarmees 63. tagavaralaskurpolk, 25.09.1942 deserteeris väeosast. [ERAF, 5SM-1-3]

MURU, Arnold, August m, s. 24.07.22, (1923, 1925), eluk. Läänemaa Lihula v. Vagivere k. põllutööline. 1941 Läänemaa 11. hävituspataljon, 29.07.1941 mobiliseeriti Punaarmeesse. [R10. ERA. R-1728-1-7, Prestuplenija… lk. 365]

MURU, Johannes m, s.06.08.1924 Harjumaa Kiiu v., põllumees. Soome armeesse 03.09.1943, III/JR47, 3./JR200. Tagasi Eestisse 19.08.1944, Kehra õppelaager. Mobiliseeriti Punaarmeesse 05.10.1944, vabanes märtsis 1947. Surn. 05.01.2006 Tartus. [sp2]

MURU, Kalju, Karl m, s. 1922 Tartumaa Äksi v., eluk. sama, 6 kl., talunik. 1941 Punaarmee, arr. 24.08.45 Tartumaa Äksi v., trib. 10.10.46, §59-3, 7+5a., Komi ANSV Vorkutlag, vab. 01.10.1951. Desertöör Punaarmeest. Omas relva. [R3]

MURU, Karl, Johan (Johannes) m, s. 17.06.1912, 1941 Läänemaa 11. hävituspataljon. [Prestuplenija… lk. 365, ERA. R-1728-1-7]

MURU, Rudolf, August m, autojuht, 1941 Tallinna 4. hävituspataljon. [Prestuplenija… lk. 365, ERA. R-1728-1-4]

MURUJÄRV, Johannes, Jevdokia m, s. 12.10.1907 Petserimaa Petseri v., eluk. Tartumaa Laeva v., 08.08.1941 hukatud, Tartu, § Julgeolekupolitsei; kutsus hävituspataljoni Laeva valla Kopli tallu, kust viidi ära 9 nuumsiga. [RAg; TMA; Rg; B; ERK II/1]

MURUMAA, August, Jüri m, s. 21.03.1901 Rakvere, algh, sõjaväelane. 1941 Punaarmee, arr. 21.02.41, erin. 27.09.41, §58-4, 8a., Permi obl. Ussollag, 2.erin. 31.03.42, surmaotsus, Solikamskis maha lastud 09.05.1942. Sotsiaalselt ohtlik element. 1924.a. 1. dets. ülestõusu mahasurumine. [R2]

MURUMETS (Muromets), Jaan, Nikita m, s. 1899, eluk. Viljandimaa Mustla, 1941 Viljandi hävituspataljon, 2. rood. [ERA. R-1728-1-6, Prestuplenija…lk. 365]

MURUMETS, Armand, Adolf m, Punaarmee, 300. laskurpolk, 27.03.1945 teadmata kadunud, langes sõjas. [ERAF, 5SM-1-4]

MURUMÄE, Ferdinand, David m, s. 1911, 6 kl., kompartei kandidaat, alates 18.07.1943 Sirenevi nimelise Narva partisanisalga liige, ema eluk. Virumaa Iisaku v. Vaikla k. [ERAF, 4-1-248, 236]

MURUMÄGI, Aleksei, Pavel m, s. 10.10.1912 Petserimaa Vilo v., eluk. sama, põllutööline. 11.08.1941 hukatud, Vilo v., §; EKP kandidaat ja organisaator, hävituspataljoni liige, osales vahistamistes ja riisus Vilo valla raha. [RAg; ERAF; B; ERK II/1]

MURURAND, Johannes, Justin m, s. 1917, 1941 20. Kehra hävituspataljon. [ERA. R-1728-1-11]

MUSKA, Edgar m, eluk. Tudulinna alevik, langes sõjas. [A.K.]

MUSKAT, Aleksander, Kaarel m, s. 02.07.1916, eluk. Läänemaa Märjamaa v., põllutööline, 22.07.41 mobiliseeriti Punaarmeesse, Eesti korpus, 7. laskurdiviis, lahingus Velikije Luki all langes vangi sakslastele. [R10; ERAF, 5SM-1-4]

MUSSAK, Erich, Aleksander m, s. 13.03.1918 Tallinn, eluk. sama, mööbelsepp. EV seersant, ajateenijana viidi üle Punaarmeesse, langes sakslaste kätte 17.07.1941 Porhovi all, sõjavangis Königsbergis. Soome armeesse 03.05.1943, III/JR47. Tagasi Eestisse 19.08.1944, Tartu rindel, sai haavata. Evakueeriti Saksamaale. Surn. USA-s 18.07.2014. [R10; sp2]

MUST, Arnold, Andrei m, s.30.03.1919 Saaremaa, eluk. sama, ajateenija, tegevväelane. 1941 saadeti sunniviisil Venemaale. 02.02.1945 Punaarmees 8. ehituspataljon, 3. rood, oli saksa vangilaagris ja sõjaväes. [R10; ERAF, 5SM-1-3]

MUST, August, Abram m, s. 23.04.1902 Tartumaa Alatskivi v., eluk. sama, 02.09.1941 hukatud, § Julgeolekupolitsei; veendunud kommunist ja Kallaste hävituspataljoni liige, osales rüüstamistes., [RAg; TMA; B; ERK II/1]

MUSTA, August m, EK(b)P 1940. 1941 Punaarmee, Tartu hävituspataljon, 08.1941 langes Tallinna lähistel. [KRA, 9-4-5; AIS]

MUSTIK, Robert, Danil m, 1941 Võrumaa hävituspataljon, 125. diviis. [ERA. R-1728-1-14]

MUSTIN, Mark, Ivan m, s. 1902 Tartumaa, Punaarmees 122. laskurdiviis, 921. laskurpolk, 06.02.1944 deserteeris väeosast. [ERAF, 5SM-1-3]

MUSTING, Aksel-Ferdinand, Daniel m, s. 07.09.1915, eluk. Haapsalu, 12.07.1941 hukatud, Võrumaa Veriora v. Ruusa mõis, §; aktiivne kommunist, hävituspataljoni organisaator, EKP kandidaat. [RAg; RAs; PõMA; B; ERK II/1]

MUSTING, Paul, Peeter m, s. 01.04.1904 eluk. Tartu Pikk 52a-7. 1941 hävituspataljoni liige. [ERA. R-64-1-130, Prestuplenija… lk. 365]

MUSTING, Robert, Daniel m, s. 11.03.1920, eluk. Võrumaa Veriora v., 27.08.1941 surmaotsus, Võru, § Omakaitse kohus (Võru); aktiivne komnoor, komsomolisekretär, hävituspataljoni liige, osales Veriora lahingus ja sõdis sakslaste vastu, NSVL Varumise RK agent. [RAg; PõMA; B; ERK II/1]

MUSTMETS, Elmar, Jaan m, s. 19.06.1916, eluk. Tartu Kastani 63-3, trükitööline. EK(b)P liikmekandidaat, hävituspataljoni liige. [ERA. R-64-1-130]

MUSTMETS, Paul, Fjodor m, s. 1923 Petserimaa Mäe v. Pugnitsa k., 6 kl., tööline, Punaarmees 7. laskurdiviis, 300. laskurpolk, 11.11.1944 deserteeris väeosast. [ERAF, 5SM-1-2]

MUTSO, Alfred, August m, s. 02.07.14. 1941 20. Harjumaa hävituspataljon. [ERA. R-1728-1-11; AIS]

MUTSO, August, Juhan m, s. 28.11.1919, eluk. Läänemaa Taebla v., ajateenija. 06.1941 saadeti sunniviisil Venemaale, oli saksa sõjavangis Königsbergis, 09.11.1941 vab. Valgas, 30.01.1945 Punaarmees 7. ehituspataljon, 1.rood. [R10; ERAF, 5SM-1-3]

MUTSO, Karl, Juhan m, s. 04.10.1919 Tartumaa Puhja v. Ulila k., eluk.sama, lukksepp. EV kaitseväe ajateenijana viidi üle Punaarmeesse, langes sakslaste kätte suvel 1941 Porhovi all, sõjavangis Königsbergis. Vabanes 09.11.1941. Soome armeesse 23.09.1943, JR6 ja III/JR47. Tagasi Eestisse 19.08.1944, Narva rindel . [sp2]

MUTSO, Karl, Juhan m, s. 30.10.1887 Tartumaa Vorbuse v. Kõrgem Sõjakool, Eesti sõjaväes 1922-40, 2. diviisi suurtükiväeülem, EV kolonel, 25.10.1940 vabastati sõjaväeteenistusest. 1940 määrati Eesti rahvaväe 2. diviisi juhatuses likvideerijaks. Arr. 06.1941 Tartu, Hurda 11-1, hukati 08/09.07.1941 ilma kohtuotsuseta Tartu vanglas. [R3; ERA. R-1-1-309; ERA. R-1728-1-11; J.Pihlau Auraamat; Sõjamuuseum]

MUTT, Lembit, Juhan m, s. 01.04.1920 Viljandimaa Tuhalaane v., eluk. Tartumaa Kiidjärve v., põllumees. EV kapral, ajateenijana viidi üle Punaarmeesse, langes sakslaste kätte suvel 1941, sõjavangis Königsbergis, vab. 09.11.1941. Soome armeesse 23.08.1943, JR6, III/JR47. Sai haavata 31.12.1943, surn. haiglas 02.01.1944. [R10; sp2]

MUTTIK m, 1941 hävituspataljon. [Prestuplenija… lk. 365]

MUTTIK, Evald, Gustav m, s. 08.10.1914, eluk. Virumaa Kunda v., 15.10.1941 hukatud, § Julgeolekupolitsei; hävituspataljoni liige, küüditaja., [RAg; RAs; Rg; B; ERK II/1]

MUTTIK, Julius, Adam m, s. 1908 Võrumaa, eluk. Võrumaa Valgjärve v., põllutööline, 12.09.1944 mobiliseeriti Punaarmeesse, 8. laskurkorpus, 7. laskurdiviis, 300. laskurpolk, 15.02.1945 jäi maha Tallinnas rindele saatmisel, antud üle Tallinna linna prokurörile. [ERAF, 5SM-1-2; ERAF, 5SM-1-3]

MUUSEKANT, Endel m, s. 04.05.1924 Harjumaa Peningi v., eluk. Aruküla, elektrik. Soome armeesse 26.02.1944, 6./JR200. Tagasi Eestisse 19.08.1944. Mobiliseeriti Punaarmeesse oktoobris 1944, tööpataljon . Surn. 31.12.2001. [sp2]

MUUTRA, Gustav, Jaan m, s. 25.12.1897 Tartumaa Kastre-Võnnu v. keskh., EV üksiku õhukaitsedivisjoni ülem, kapten; 1940 Punaarmees 22. territoriaalkorpus, 182. laskurdiviisi õhukaitsedivisjoni komandör Võrus. 27.07.1941 teadmata kadunud. Surn. Ühend Kuningriigis 01.04.67. [Elias Kasak; AIS; Internet Google, ERAF, 5SM-1-3, Korpusepoisid 16; Sõjamuuseum]

MÕISAOTS, Konstantin, Ivan m, 1941 1. hävituspataljon. [Prestuplenija… lk. 366]

MÕISAÄR (Mõisaäär), Nikolai, Jaan m, s. 12.01.1907 Läänemaa Lihula v., eluk. Tallinn, Lennuki 33, keskh., Eesti sõjaväes 1925-40, EV leitnant, 07.07.1941 saadeti sunniviisil Venemaale, langes rindel saksa sõjavangi, Saksa sõjavägi. 30.01.1945 Punaarmees 7. ehituspataljon. Arr. 06.03.45, trib. 17.05.45 §58-1b, 58-11, 10+5, Krasnojarski krai Norillag, surn. 12.12.1947. [R2; R10; ERAF, 5SM-1-3; J. Pihlau Auraamat; Sõjamuuseum]

MÕRU, Martin-Vodrov, Jaan m, s. 15.09.1919 Nižni Novgorodi kub. eluk. Viljandimaa Suislepa v., keskh. agronoom, 1941 Punaarmee, arr. 17.09.45 Viljandimaa Suislepa v., erin., §58-1b, 6a., Sverdlovski obl. Sevurallag, vab. 05.05.50. Saksa sõjavägi. [R3;, R10]

MÕTLO, Joan (Juhan), Jaan m, eluk. Tallinn Pikk 37-4, 1941 Miilitsa Divisjon, 4. jagu 1. osakond. [ERA. R-1728-1-16]

MÕTSKÜLA, Peeter, Peeter m, s. 1925 Tallinn, eluk. Valgamaa Helme v. keskh., 21.10.1944 mobiliseeriti Punaarmeesse, 63. tagavaralaskurpolk, 16.01.1945 deserteeris väeosast, arr. 06.12.45 Valgamaa Helme v., trib. 03.01.46, §58-1a, 58-11 15+2, Molotov, Komi ANSV Vorkuta, surn. kinnip. kohas 20.08.1947. Omakaitse, Saksa sõjavägi. [R1; ERAF, 5SM-1-3]

MÕTT, Villem, Jüri m, s. 1902, eluk. Tallinn Koidu 11-8, 1941 Viljandi 17. (4.) hävituspataljon. [Prestuplenija… lk. 366, ERA. R-1728-1-6]

MÕTTE, Anna n, 34-aastane, eluk. Tallinn Paldiski mnt. 42-2. ENSV Ülemnõukogu ametnik, 1941 Töölispolk. [Prestuplenija… lk. 366]

MÕTTUS, Evald, Juhan m, s. 1914 Võrumaa, Punaarmees 8. laskurkorpus, 249. laskurdiviis, 917. laskurpolk, 18.02.1945 jäi maha Tartus rindele saatmisel. [ERAF, 5SM-1-3]

MÕTTUS, Ferdinant-Evald, Jaan m, s. 24.07.1915, eluk. Saaremaa Kuressaare, keskh., agronoom, maakonna Täitevkomitee, 01.08.1941 mobiliseeriti Punaarmeesse, 08.1942 249. eesti laskurdiviis, 921. laskurpolk. [R10; ERA. R-1-5-33]

MÕTTUS, Hugo Julius m, s. 01.12.1906 Narva, keskh., Eesti sõjaväes 1924-40, Sõjavägede staabi 2. osakond, EV kapten, vabastati sõjaväeteenistusest 05.11.1940. Arr. 08.01.41 Tallinn Tehnika 25-3, trib. 12.05.41 §58-13, 58-2, surmaotsus, otsus täide viidud 23.06.1941 Sverdlovski obl. Sevurallag. [R2; R6-2; ERA. R-1-1-309; J.Pihlau Auraamat; Sõjamuuseum]

MÕTTUS, Ivan, Karl m, 1941 punaarmeelane, 1. Eesti Kütipolk, poliitinstruktor. [Prestuplenija… lk. 366; AIS]

MÕTTUS, Johannes, Johannes m, EV admin. n.seersant, 1940 määrati 22. territoriaallaskurkorpuse 5. suurtükiväegruppi. [ERA. 495-12-500; AIS]

MÕTTUS, Johannes, Johannes m, s.1910, eluk. Tallinn Tobiase 12-1, 1941 Viljandi 17. hävituspataljon. [Prestuplenija… lk. 366, ERA, R-1728-1-6]

MÕTTUS, Oskar, Ants m, s. 24.06.1906 Viljandimaa Paistu v., kõrgh., spordiinstruktor, EV kapten, alates 1940 TÜ sõjalise kateedri juhataja. Arr.24.06.41 Tartu Veski 47-3, erin. 21.04.43 §58-10 lg1, 5a, Kirovi obl. Vjatlag, surn. 20.11.1943. [R1; J.Pihlau Auraamat]

MÕTTUS, Peeter, Jaak m, s. 1901, kõrgh., keskkoolide õppejaoskonna juhataja, ENSV Hariduse Rahvakomissariaat, keskkoolide õppejaoskonna juhataja, evakueerunud Moskva, 08.1942 Punaarmees 249. eesti laskurdiviis, 925. laskurpolk. [ERA. R-1-5-33]

MÕTTUS, Theodor, Jakob m, s. 07.09.1891 (1897) Heinaste (Ainaži), keskh., Petrogradi lipnikekool, Denikini armees rooduülem, Eesti sõjaväes 1925-40, EV kapten, Kaitseliidu Tartu Maleva rivi-ja laskeasjanduse instruktor, vabastati sõjaväeteenistusest 05.11.1940. Arr. 28.04.41 Tartu Lepiku 3-3, erin. 18.11.42 §58-10 lg2, 58-13, 10 a., Kirovi obl. Vjatlag, surn. 20.12.1943. [R1; R3; ERA. R-1-1-309; J.Pihlau Auraamat; Sõjamuuseum]

MÕTUS (Mõttus), Leho, Karl m, s. 1913 Võrumaa Võru v., eluk. Virumaa, 8 kl., kompartei kandidaat, politruk, 1941 Punaarmee, Arhangelski obl. Mezen, 859. ehitus-töökolonn, Eesti korpus, alates 08.1942 Juševi nimelise partisanisalga nr. 552 liige, 1942 teadmata kadunud. [ERAF, 4-1-248, 262; R10]

MÄE, Arkadi, Karl m, s. 02.07.1921Virumaa Haljala v., eluk. sama, tööline, kompartei liikmekandidaat, 02.07.1941 mobiliseeriti Punaarmeesse, 8. laskurkorpus, 7. laskurdiviis, 300. laskurpolk, 14.02.1945 jäi maha rindele saatmisel. [ERAF, 5SM-1-2]

MÄE, Arnold, Mihail m, s. 1924 Leningrad, 7 kl., komnoor, 1945 Punaarmees 122. laskurdiviis, 917. laskurpolk. [ERAF, 5SM-1-3]

MÄE, Johannes, Kristofor m, s. 1914, kompartei liige, kapten, Punaarmees 213. suurtükiväe polk, 1945 värvatud agent Järvamaal Lehtse v., hüüdnimi "Tääk". [ERAF, 5SM-1-2]

MÄE, Reinhard, Rein m, s. 15.03.1922, eluk. Harjumaa Tõdva v., 03.11.1944 mobiliseeriti Punaarmeesse, tagavarapataljon, 8. korpus, Eesti korpus, 27. laskurpolk 1944-1946. [R10; ERA. 4984-1-3]

MÄE, Valter, Karl m, s. 1924, eluk. Tallinn Koidu 82-2, 1941 Töölispolk. [Prestuplenija… lk. 366]

MÄEARU, Ferdinand, Mihkel m, s. 19.01.1918 Virumaa, eluk. Virumaa Salla v., põllutööline, kapral, ajateenija, 06.1941 saadeti sunniviisil Venemaale, oli saksa sõjavangis Königsbergis, 09.11.1941 vab. Valgas. 02.02.1945 Punaarmees 8. ehituspataljon, oli saksa sõjaväes. [R10. ERAF, 5SM-1-3]

MÄEKALLAS, Eduard, Jaan m, EV seersant, 09.1940 määratud 22. laskurkorpuse üksikusse lennueskadrilli lennukoolist. [ERA. 526-1-344; AIS]

MÄEKIVI, Paul, Feodor m, s. 06.12.1920 Tartu, eluk. Pärnu, lihttööline, 03.07.41 mobiliseeriti Punaarmeesse, Tatari ANSV Kaasan, tööpataljon, Eesti korpus, 300. laskurpolk, arr. 22.11.42, §58-1b, vab. 25.12.1942, suunati tagasi endisse polku. Süüdistati soovis üle minna sakslaste poolele Velikije Luki all. [R2; R10]

MÄEMARD, Arnold, A. m, s. 1923, eluk. Tartumaa, 1941 Tallinna 1. Töölispolk. [Prestuplenija… lk. 366]

MÄEOTS m, 1941 hävituspataljon. [Prestuplenija… lk. 366]

MÄEPALU, Gustav, Priidik m, s. 1917, eluk. Läänemaa Kullamaa v., Punaarmees 369. kaardiväe eesti laskurpolk, 9. laskurrood, 20.03.1945 teadmata kadunud väeosast. [ERAF, 5SM-1-2]

MÄESAAR, Hubert, Jaan m, s. 25.02.1922 Tallinn, eluk. Järvamaa, põllutööline. 03.07.1941 mobiliseeriti Punaarmeesse, 8. laskurkorpus, 249. laskurdiviis, 925. laskurpolk. [R10; ERAF, 5SM-1-3; AIS]

MÄESALU, Gerhard, Juhan m, s. 06.01.13 Harjumaa Anija v., keskh., sidetehnik 1941 Töölispolk. Arr. 03.03.45, §58-1a. Saksa sõjaväes. 10.05.45 otsustati saata filtratsioonilaagrisse. [R3; Prestuplenija… lk. 366]

MÄEUMBAED, Hugo m, 1941 26. hävituspataljon. [Prestuplenija… lk. 367]

MÄEUMBAED, Verner, Karl m, s. 23.02.1913 Kärdla, eluk. Tallinn Tungla 36-1 (Vabriku 47-9), põllutööline, tekstiilitööline. 1941 hävituspataljon, 22.07.41 mobiliseeriti Punaarmeesse, Eesti korpus, 220. tagavaralaskurpolk. [R10; Lääne Sõna; O.Mägi, Prestuplenija… lk. 367]

MÄEVEER, Vambola m, s. 14.09.1919 Järvamaa Võhmuta v. Seliküla, lukksepp. Eesti kaitseväes ajateenija, viidi üle Punaarmeesse, langes sakslaste kätte suvel 1941. Soome armeesse 07.12.1943, JR6, JR200, vab. 22.09.1944, läks Rootsi. Surn. 24.07.2004 Eskilstunas. [sp2].

MÄEVÄLI, Viktor, Aleksander m, s. 06.12.1921 Saaremaa, eluk. sama, põllutööline. 03.08.1941 mobiliseeriti Punaarmeesse. 02.02.1945 Punaarmees 8. ehituspataljon, 4. rood, oli saksa vangilaagris ja sõjaväes. [R10; ERAF, 5SM-1-3]

MÄGAR, Herman, Anton (Hans) m, s. 03.10.1911 Narva, eluk. Virumaa Toila, 9 kl., arveametnik, põllutööline isatalus. 26.07.1941 mobiliseeriti Punaarmeesse, Arhangelski obl., 110. tööpataljon, metsatöödel brigadir, Eesti korpus, 921. laskurpolk, 21.12.1942 teadmata kadunud Alekseikovo k. all, 02.02.1945 Punaarmees 8. ehituspataljon, 1. rood, oli saksa sõjavangis Polotskis ja teistes laagrites, saksa sõjaväes. [R10; ERAF, 5SM-1-3]

MÄGAR, Paul, Roman m, s. 1917, 1941 Tallinna 4. hävituspataljon, 1. Eesti Kütipolk. [Prestuplenija… lk. 367, ERA. R-1728-1-21]

MÄGI, Adolf, August m, s. 09.12.1911, eluk. Tartumaa Lohusuu v., põllutööline, mob. 02.08.41, Punaarmeesse. 1941 hävituspataljoni liige. [R10; ERA. R-64-1-130]

MÄGI, Aleksander, Mihhail m, s. 05.08.1908 Saaremaa, eluk. Saaremaa Laimjala v. Kapra k., 7 kl., lihunik, äriteenija. 01.08.1941 mobiliseeriti Punaarmeesse, Tšeljabinski obl. UAZ, tööpataljon, lihunik, Eesti korpus, 354. laskurpolk, 21.12.42 teadmata kadunud Alekseikovo k. all. 01.02.1945 Punaarmees 7. ehituspataljon, 3. rood, oli saksa vangilaagris. [R10; ERAF, 5SM-1-3]

MÄGI, Alfred, Aleksander m, s. 27.04.1914, eluk. Tallinn, 6 kl., tisler. mööbelsepa artell, Tallinn, 28.07.41 mobiliseeriti Punaarmeesse, 08.1942 249. eesti laskurdiviis, 307. üksik tankitõrjedivision. [R10; ERA. R-1-5-33]

MÄGI, Alfred, Peeter m, s. 1920, eluk. Hiiumaa Pühalepa v. Ala k., 1941 Läänemaa 11. hävituspataljon. [Prestuplenija… lk. 367]

MÄGI, Andres, Johan m, s. 1919 Tartumaa, 02.02.1945 Punaarmees 8. ehituspataljon, 2. rood, oli saksa vangilaagris ja sõjaväes. [ERAF, 5SM-1-3]

MÄGI, Arnold, Ado m, s. 1917 Virumaa, 6 kl., tööline, Punaarmees 7. eesti laskurdiviis, 300. laskurpolk, 03.06.1942 deserteeris väeosast. [ERAF, 5SM-1-2]

MÄGI, Artur, Armin m, s. 20.09.1914, eluk. Elva, aspirant, 06. 1941 saadeti sunniviisil Venemaale, oli Saksa sõjavangis Königsbergis, vabanes. Saksa sõjavägi, leitnant. Langes 21.08.1944 lahingus Kambja lähedal. [R10;J.Haud]

MÄGI, August-Voldemar, Peeter m, s. 27.01.1902 Võrumaa Urvaste v., eluk. Tartu, 26.07.1941 hukatud, § Julgeolekupolitsei; hävituspataljoni liige, ETK rüüstamisel riisus selle vara.[RAg; B; ERK II/1]

MÄGI, Bernhard, August m, s. 20.08.1918 Tartumaa Vaimastvere v., eluk. Tallinn, 11 kl., laevapoiss, 27.07.1941 mobiliseeriti Punaarmeesse, Sverdlovski obl. Rež, 788. ehitus-töökolonn, Eesti korpus, komnoor, 22.09.1942 suunati Podolski Sõjakooli, eriülesannetega Virumaa üksus, alates 10.03.1944 Šumilovi nimelise partisanisalga liige, saadeti sakslaste tagalasse Virumaale, 03.1944 teadmata kadunud,11.12.1944; surma teade ENSV Sõjakomissariaati. [ERAF, 4-1-248, 262, 234, 39; R10]

MÄGI, Edgar, Julius m, s. 09.05.1922 (15.03.1922) Tartumaa Rõngu v., eluk. sama, 06.08.1941 hukatud, Tartu, § Julgeolekupolitsei; aktiivne tegelane, valimiste ajal agitpunkti juhataja, hävituspataljoni liige. [RAg; RAs; TMA; B; ERK II/1]

MÄGI, Eduard m, 9. jaoskonna operatiivvolinik Tallinnas, 1941 miilitsa hävituspataljon. [ERA. R-1728-1-16]

MÄGI, Endel, Mihhail m, s. 01.03.1910 Saaremaa Pöide v., eluk. Saaremaa Leisi v., 09.12.1941 surmaotsus, §; EKP kandidaat, valla partorg, hävituspataljoni liige, kogus andmeid küüditatavate kohta ja osales nende varanduste hindamisel, evakueeris oma pere Venemaale. [RAg; B; ERK II/1]

MÄGI, Evald, Julius m, s. 23.10.1921, eluk. Tallinn, puuvillavabriku tööline, 07.1941 mobiliseeriti Punaarmeesse, Eesti korpus, 27. laskurpolk 1943-1945. [R10; ERA. 4984-1-3]

MÄGI, Georg, Julius m, s. 01.04.1908 Venemaa, eluk. Tallinn, 16.09.1941 hukatud, Tallinn, § Julgeolekupolitsei; hävituspataljoni liige, sõdis sakslaste vastu, SARK-i vangimajade osakonna inspektor, käis rindel. [RAg; B; ERK II/1]

MÄGI, Hans m, 1941 Miilitsa Divisjon, 4. jagu, 3. osakond. [ERA. R-1728-1-16]

MÄGI, Harry, Oskar m, s. 19.09.1920 Tallinn-Nõmme, eluk. sama, 8 kl., transporttööline ETK-s. 02.07.1941 mobiliseeriti Punaarmeesse, õpperoodu kursant, 08.06.1942 deserteeris väeosast, 12.06.1942 peeti kinni, karistus 10a. [R10; ERAF, 5SM-1-2]

MÄGI, Harry-Hedmar, Karl m, s. 02.12.1920 eluk. Tartumaa ka Valgamaa, põllutööline, 02.07.1941 mobiliseeriti Punaarmeesse, Eesti korpus, 27. laskurpolk 03.1943-08.1945, snaiper. [R10; ERA. 4984-1-3]

MÄGI, Hendrik, Valter m, s. 1923 Virumaa, Punaarmees 8.laskurkorpus, 249. laskurdiviis, 925. laskurpolk. [ERAF, 5SM-1-3]

MÄGI, I., I. m, 1941 hävituspataljon. [ERA. R-1728-1-10]

MÄGI, Johannes, Johan m, s. 07.01.1913. Partei liige, GPU ülem Viljandis, 1941 hävituspataljon. [Prestuplenija… lk. 367]

MÄGI, Joosep, Tõnu m, 1941 hävituspataljon. [Prestuplenija… lk. 367]

MÄGI, Juhannes, Juhan m, s. 1921 Narva, 30.01.1945 Punaarmees 7. ehituspataljon, 1. rood, oli saksa vangilaagris ja sõjaväes. [ERAF, 5SM-1-3]

MÄGI, Juhannes, Villem m, s. 1921 Tartumaa Otepää v., Punaarmees 8. laskurkorpus, 249. laskurdiviis, 925. laskurpolk. [ERAF, 5SM-1-3]

MÄGI, Jüri m, s. 21.04.1898 Pärnumaa Audru v., eluk. sama, talupidaja. 21.07.1941 hukatud, §; hävituspataljoni liige, osales Audru lahingus. [RAg; B; ERK II/1]

MÄGI, Kaarel, Jüri m, s. 30.08.1882 Virumaa Küti v., eluk. Kunda Vabriku maja 50-7. Partei liige, 1941 hävituspataljon, sõitnud Venemaale. [Prestuplenija… lk. 367]

MÄGI, Leo, Aleksander m, Venemaa eestlane, s. 1923, 15.04.1942 mobiliseeriti Punaarmeesse Altai kraist. [ERA. R-1-5-33]

MÄGI, Leodaja, Aro n, 16-aastane, eluk. Tallinn V. Pärnu 5-1, 1941 Töölispolk. [Prestuplenija… lk. 367]

MÄGI, Nikolai, Georg m, s. 06.12.1911 Saaremaa, eluk. Tallinn Tõnismägi 16, jalaväg, reamees, 21.11.1941 hukatud § Julgeolekupolitsei; Tallinna Töölispolgu liige, sõdis sakslaste vastu, EKP KK finantssektori sekretär. [RAg; RAs; B; ERK II/1, ERA. R-1728-1-23]

MÄGI, Sergei, Aleksander m, s. 1914 Virumaa, 1945 Punaarmees 8. ehituspataljon, 3. rood. [ERAF, 5SM-1-3]

MÄGI, Sergei, Anton m, s. 25.04.1922 Saaremaa, eluk. sama, topograafiatööline. 02.08.1941 mobiliseeriti Punaarmeesse, 02.02.1945 8. ehituspataljon, 4. rood, oli saksa vangilaagris. [R10; ERAF, 5SM-1-3]

MÄLK m, 1941 hävituspataljon. [Prestuplenija… lk. 367]

MÄLK, Magnus, Peeter m, s. 07.1912 Otepää, eluk. Tallinn Tööstuse 50, 11 kl., direktor, tehas "Kommunaar". Tallinna Töölispolk, 3. rood, 1. pataljon, 07.41 mobiliseeriti Punaarmeesse, Kirgiisi NSV, kolhoosnik, Eesti korpus. [R10; ERAF kart. 23, ERAF, R-1728-1-16]

MÄLL, Evald, Ernst m, s. 12.08.1919 Järvamaa, eluk. Tapa, Ambla mnt. 10, 6 kl., põllutööline, ajateenija. 06.1941 saadeti sunniviisil Venemaale, oli saksa sõjavangis Königsbergis, 09.11.1941 vab. Valgas. 02.02.1945 Punaarmees, 8. ehituspataljon, erirood, oli saksa sõjaväes. [R10; ERAF, 5SM-1-3]

MÄLL, Jaan, Jaan m, Punaarmees, Eesti korpus, 31.10.44 teade ENSV Sõjakomissariaati; langenud, surnud ja teadmata kadunute nimekiri. [ERA. 5056-1-6]

MÄLLO, Oskar, Aleksander m, s. 17.06.1903, eluk. Tallinn Sinika 2-12 (S.-Ameerika 33-7). RO, partei liige, 1941 7. hävituspataljon. [Prestuplenija… lk. 368]

MÄLTEN; Aksel, Gustav m, s. 1918 Võrumaa, eluk. sama, 1941 mobiliseeriti Punaarmeesse 63. tagavaralaskurpolk, 06.08.1945 deserteeris väeosast. [R10; ERAF, 5SM-1-2; ERAF, 5SM-1-3; AIS]

MÄLTER, Johannes, Hindrek m, s. 1897, eluk. Tallinn Vabriku 37-24, 1941 Töölispolk. [Prestuplenija… lk. 368]

MÄNBERG, Karl, Rudolf m, 1941 Tallinna Töölispolk. [Prestuplenija… lk. 368]

MÄND, Albert-Arnold, Juuli m, s. 27.12.1918, eluk. Saaremaa, talupidaja. 03.08.1941 mobiliseeriti Punaarmeesse, 31.01.1945 7. ehituspataljon, 2. rood, oli saksa vangilaagris ja sõjaväes. [R10; ERAF, 5SM-1-3]

MÄND, Aleksander, Joosep m, s. 1926 Tartumaa Kasepää v., eluk. sama, 6 kl., autolukksepp, 1944 Punaarmees 122. laskurdiviis, 917. laskurpolk, arr. 02.02.46, trib. 31.03.46, §58-1a, 10+5, Magadani obl. Sevvostlag, vab. 04.06.1955, oli Omakaitses. [R2; ERAF, 5SM-1-3, R8/1]

MÄND, Alfred, Jaan m, nooremseersant, 1941 Tallinna Töölispolk, 2. pataljon. [ERA, R-1728-1-23]

MÄND, Arned m, s.11.08.1922 Virumaa Aaspere v. Kihlevere k., eluk Tallinn, autolukksepp. Soome armeesse 20.12.1943, 7./JR200. Tagasi Eestisse 19.08.1944, Kehra õppelaager. Mobiliseeriti Punaarmeesse 1944, vab. Surn. 23.06.1987 Tallinnas. [sp2]

MÄND, Artur m, s. 1924, 6 kl., Punaarmees, alates 01.05.1944 partisanisalga liige. [ERAF, 4-1-248]

MÄND, Arved, Osvald m, 1941 Tallinna 4. hävituspataljon, sanitar. [Prestuplenija… lk. 368, ERA. R-1728-1-4]

MÄND, August Mart m, s. 1906, eluk. Tallinn, Liivalaia 18-4, katelsepp. 1945 mobiliseeriti Eesti Laskurkorpusesse, II Masinaehituse Tehas. [KRA,1-3-2]

MÄND, August, Kustas m, 1941 2. Töölispolk. [Prestuplenija… lk. 368; AIS]

MÄND, Ferdinand-Voldemar, Jüri m, s. 25.10.1896 Harjumaa Anija v., eluk.Tallinn, keskh., EV major, Vabadussõja ajaloo töökomisjon. Punaarmees 22. territoriaalkorpus, 29.06.1941 saadeti sunniviisil Venemaale, oli saksa sõjavangis Königsbergis, jäi Saksamaale. 1987 surn.USA Broad Brook. [R10; Sõjamuuseum; Elias Kasak]

MÄND, Karl, Aleksander m, s. 1906, 1941 vabatahtlik Kehra Tehaste hävituspataljonis. Tartu vanglas 1943. [Prestuplenija… lk.368, ERA. R-1728-1-11; AIS]

MÄND, Voldemar, Jaan m, s. 19.03.1913, eluk. Tallinn, 6 kl., meremees, 22.08.1941 mobiliseeriti Punaarmeesse, kompartei kandidaat, alates 12.10.1943 Jürissoni nimelise partisanisalga nr. 579 liige, 09.11.1943 deserteeris, 25.09.1944 tuli tagasi sakslaste tagalast. [ERAF, 4-1-248; R10]

MÄNDLA (Mändlo), Akim, Ilja m, venelane, s. 1899, 1940 Sauga mõis, tööline, eluk. Tallinn Majaka 31-5. 1941 Tallinna Töölispolk. [Prestuplenija… lk. 368, ERA. R-1728-1-23]

MÄNDLA, Eero, Taavet m, s.24.12.1902, eluk. Järvamaa Türi, Eesti Kaitsevägi, veebel, Punaarmees rühmavanem, vanemseersant, 26.06.41 saadeti sunniviisiliselt Venemaale, Saksa sõjaväes. Surn. 18.05.1991. [R10; AIS]

MÄNDLA, Eino, Marie m, s. 05.04.1923 Nõmme, eluk. Tallinn Männiku 69-2, 6 kl., lukksepp mehaanikatööstuses, komnoor, 1941 4. hävituspataljon, 26.07.41 mobiliseeriti Punaarmeesse, kompartei liige, nooremseersant, alates 01.1943 Peebo nimelise partisanisalga nr. 568 liige, 1943 teadmata kadunud. [Prestuplenija… lk. 368, ERA. R-1728-1-4, ERAF, 4-1-262,248; R10; AIS]

MÄNDLA, Martin, Karl m, s.25.(26.)01.1900, eluk. Tallinn V.-Balti 134-15. RO, partei liige, 1941 Tallinna 4. hävituspataljon. [Prestuplenija… lk. 368, ERA. R-1728-1-4]

MÄNDMAA, Aleksander, Peeter m, s. 1911 Läänemaa Oru v. Keedika k., eluk. sama, algh., talunik, arr. 26.09.45, erin. 14.12.45, §193-7, 182 lg.1, 5a., Sverdlovski obl. Bogoslovlag, vab. 19.10.50, 1941. a. metsavend. Deserteerimine Punaarmeest. Relva ebaseaduslik hoidmine. [R3]

MÄNDMETS, Arnold, Mihkel m, s. 04.09.1908, eluk. Võrumaa Leevi v., 1941 hukatud, Leevi v., §; Leevi valla TK abiesimees ja EKP liige, hävituspataljoni liige, rüüstamiste ja põletamiste õhutaja. [RAg; ERAF; B; ERK II/1]

MÄNDOJA, Rein m, s. 1894 Tartu, tööline, 1101. tööpataljon. [ERA. R-1-5-33]

MÄNDRA, Karl, Ivan m, s. 1914, 1941 Viljandi 17. hävituspataljon. [ERA. R-1728-1-6]

MÄNDSALU, Aleks m, s. 21.06.1916, 1941 hävituspataljon. [Prestuplenija… lk.368]

MÄNDVERE, Nikolai, Jaan m, s. 26.09.1897 Tallinn, keskh. , Kaitseliidu Tallinna Malev. Mobiliseeriti 1941 Punaarmeesse. Kamõšlovi laagris toidulao juhataja. Arr. 04.1942. EV reservkapten. [R3; Sõjamuuseum]

MÄNGEL, Valther, Ado m, s. 11.08.1908, eluk. Tallinn, äriteenija. 27.07.41 mobiliseeriti Punaarmeesse. 15.04.1944 Kuibõševi linnakohus, §58-10, 5a. [R10; Memorial]

MÄNNAMÄE, Hermann, Eva m, s. 07.01.1918, eluk. Saaremaa, ajateenija, 02.08.1941 mobiliseeriti Punaarmeesse, eriülesannetega Saaremaa üksus, seersant. [ERAF, 4-1-236; R10]

MÄNNASTE, August, Jaan m, s. 1910 Läänemaa Martna v., 3 kl., talunik, 27.10.1944 mobiliseeriti Punaarmeesse 8. laskurkorpus, 7. laskurdiviis, 354. laskurpolk, 13.02.1945 jäi maha Tallinna lähedal laagris rindele saatmisel [ERAF, 5SM-1-3]

MÄNNI (Säre), Artur, Jaan m, Venemaa eestlane, s. 22.10.1886 (1896) Tartu, eluk. Moskva, keskh., kompartei ja KGB ametnik, 02.1942 mobiliseeriti Punaarmeesse, 1. Eesti tagavarapolgu 5. pataljoni komandör, major, Eesti korpus, 249. laskurdiviisi poliitosakonna ülema asetäitja, polkovnik, 1946 demobiliseeriti ENSV MN esindusse NSVL MN juures. Surn.14.04.1950 Tallinn. [Lään; Sõda pärast sõda; Internet]

MÄNNI, Eduard, Anna (Herman) m, s. 19.10.1919 Virumaa, eluk. Virumaa Maidla v., põllutööline, ajateenija. 06.1941 saadeti sunniviisil Venemaale, oli saksa sõjavangis Königsbergis, 09.11.1941 vab. Valgas. 02.02.1945 Punaarmees 8. ehituspataljon, 4. rood. [R10; ERAF, 5SM-1-3]

MÄNNI, Jüri, Mihkel m, s. 24.02.1892. 1941 hävituspataljon, aktivist. [Prestuplenija… lk. 368]

MÄNNI, Vassili, Tõnis m, EV Merejõud, veebel, Punaarmees, 01.10.1940 saadeti kol. Martma väeossa Tamsalus. [ERA. 495-12-500; AIS

MÄNNIK Arnold, Gustav m, s. 23.03.1896 Järvamaa Seliküla v., kõrgh., EV Soomusrongi rügement, kapten- med. Vabastati sõjaväeteenistusest Punaarmees 01.09.1940. Punaarmees sanitaarkapten. Surn. 29.06.65 Austraalia Liverpool. [ERA. R-1-1-309; Sõjamuuseum]

MÄNNIK, Aleksei, Herman m, s. 1916 Petrograd, Punaarmees 63. tagavaralaskurpolk, 04.06.1942 deserteeris väeosast. [ERAF, 5SM-1-3]

MÄNNIK, Anatoli, Aliide m, s. 1912. Kommunistina vangis 1935-1938. 1941 hävituspataljon. [Prestuplenija… lk. 368; AIS]

MÄNNIK, Anton m, s. 20.07.1912 Tallinn, eluk. sama, metallitööline. 14.08.1941 hukatud, §; kommunist, hävituspataljoni liige, osales Uduvere lahingus. [RAg; B; ERK II/1]

MÄNNIK, Erich, Hans (Ants) m, s. 25.02.1921 Virumaa Rakvere v., eluk. Kunda, 6 kl., tööline tsemendivabrikus, 03.07.1941 mobiliseeriti Punaarmeesse, Eesti korpus, seersant, komnoor, alates 18.07.1943 Sirenevi nimelise Narva partisanisalga liige. [ERAF, 4-1-248, 236, R10]

MÄNNIK, Herbert-Meinhard, Gustav m, s. 1922 Virumaa, Eesti merelaevandus, 1941 Venemaa Tatari ANSV Kaasan, 03.04.1942 mobiliseeriti Punaarmeesse. [ERA. R-1-5-33]

MÄNNIK, Karl, Jaan m, s. 1911. 1941 vabatahtlik Kehra Tehaste hävituspataljonis. [ERA. , R-1728-1-15; AIS]

MÄNNIK, Karl, Jakob m, Harju osakonna Anija valla rajoonivolinik, 1941 Miilitsa Divisjon. [ERA. R-1728-1-16]

MÄNNIK, Karl, Karl m, s. 1912, eluk. Tallinn Terase 7-6. 1941 Tallinna Töölispolk, 2. pataljon, 5. rood, 2. rühm, 2. jao komandör, kapral, miilits, rajooni volinik. [ERA. R-1728-1-23, Prestuplenija… lk. 368]

MÄNNIK, Nikolai, Johann m, s. 1891, eluk. Tallinn Pikk 49-3, 1941 Tallinna Töölispolk, 2. pataljon, 5. rood, 2. rühm, 3. jagu, reamees. [ERA. R-1728-1-23, Prestuplenija… lk.369]

MÄNNIK, Oskar, Villem m, s. 1913, eluk. Tallinn, Koidu 50-16, 08.01.45 mobiliseeriti ENSV majandusse, Narva, 24806. sõjaväeosa. [KRA,1-3-1,4,2]

MÄNNIK, Peeter, Jaan m, s. 1918, eluk. Viruma Jõhvi v., Punaarmees 371.kaardiväe eesti laskurpolk, 13.02.1945 deserteeris väeosast. [ERAF, 5SM-1-2]

MÄNNIK, Theodor, (Teodor), Mart m, s. 1904 Harjumaa Kõue v., eluk. Tallinn Kunderi 42-6, kõrgh., revident-kontrolör. 1941 mobiliseeriti Punaarmeesse, 25.08.1941 pääses hukkuvalt laevalt „Eestirand", arr. 29.10.44 Tallinn Kunderi 42-6, trib. 08.10.45, §58-1b, 58-11, 10+5a., Krasnojarski krai Norillag, vab. 18.04.1956. Läks üle sakslaste poolele. Eesti Rahva Ühisabi liige. [Linna Teataja 26.09.41; R1; R2; R3; R10]

MÄNNIKSAAR, Boris-August, Ants (Hans) m, s. 18.07.1908, eluk. Tallinn Nelgi 6-3, kütja ETK-s. 1941 Tallinna 4. hävituspataljon, 27.07.41 mobiliseeriti Punaarmeesse. [R10; Prestuplenija… lk. 369, ERA. R-1728-1-3,4]

MÄNNIKSAAR, Elmar, Juuli m, s. 1909, 1941 Viljandi 17. hävituspataljon. [ERA. R-1728-1-6]

MÄNNIKUS, Aili, Jüri n, ÜK(b)P liige alates 1940. 1941 Tallinna Töölispolk. [ERA. R-1728-1-23; AIS]

MÄNNIKUS, Artur-Artemi, Karl m, 1941 Tallinna Töölispolk. EK(b)P 1946 Harjumaal. [ERA. R-328-1-12; AIS]

MÄNNIOTS, Voldemar, Eduard m, Punaarmees, 26.12.1944 teade ENSV Sõjakomissariaati, kas langenud või teadmata kadunud. [ERA. 5056-1-15]

MÄNNISALU (Männasalu), Aleks m, 1941 vabatahtlik Kehra Tehaste hävituspataljonis. [ERA. R-1728-1-15]

MÄNNISTE, Aleksander m, s. 02.03.1893 Pärnumaa Tammiste v., eluk. Pärnumaa Paikuse v., talupidaja. 1941 hukatud, §; kommunist, Kiisa k. usaldusmees, hävituspataljoni liige, osales lahingutegevuses Kilingi-Nõmme juures, [RAg; B; ERK II/1]

MÄNNISTE, August, Jaan m, s. 1920 Läänemaa Martna v., eluk. sama, talunik, 27.10.1944 mobiliseeriti Punaarmeesse, 8. laskurkorpus, 7. laskurdiviis, 354. laskurpolk, 13.02.1945 jäi maha Maardus rindele saatmisel.(ERAF, 5SM-1-2]

MÄNNISTE, Juhannes (Johannes) m, s. 15.06.1915, eluk. Tallinn Kopli 54-4, autoremondi töökoda „Auto". 1941 Tallinna Töölispolk. [ERA. R-1728-1-23, Prestuplenija… lk. 369]

MÄNNISTE, R., S. m, Punaarmee, 24.05.1943 saabus partisanide erikoolist. [ERAF, 4-1-236]

MÄNNISTE, Roland, Osvald m, s. 01.08.1914 Võrumaa Saaluse v., 9 kl., eluk. Virumaa, õlivabriku tööline, 27.07.1941 mobiliseeriti Punaarmeesse, seersant, alates 20.08.1943 Hernitsa nimelise partisanisalga nr. 562 liige, radist, saadetud Moskvast lennukil sakslaste tagalasse, 1943 teadmata kadunud. [ERAF, 4-1-248, 262; R10]

MÄRSO, Aadu (Ado), Dimitri (Maksim) m, s. 08.01.1919, eluk. Petserimaa Mäe v., mölder, ajateenija, tegevväelane. 06.1941 saadeti sunniviisil Venemaale, oli saksa sõjavangis Königsbergis, 09.11.1941 vab. Valgas, 31.01.1945 Punaarmees 7. ehituspataljon, 2. rood. [R10; ERAF, 5SM-1-3]

MÄRSO, Eik, Feodor m, s. 21.06.1916 Võrumaa Mäe v., eluk. Petserimaa Järvesuu v., 14.05.1943 hukatud, Tartu, § Julgeolekupolitsei; aktiivne kommunist, propagandist, riisus küüditatu vara, osales koos hävituspataljoni liikmetega Mikitamäe kaupluse riisumises, osales valla dokumentide hävitamises, põgenes Sikamäe töölaagrist. [RAg; ERAF; B; ERK II/1]

MÄRSO, Endel, Feodor m, s. 03.01.1921 Petserimaa Mäe v., eluk. sama, 26.08.1941 hukatud, Petseri, § Julgeolekupolitsei; komnoor ja pioneerijuht, hävituspataljoni liige, osales vahistamistel, oli ühenduses GPU agentidega, kes peatusid tema pool. [RAg; ERAF; B; ERK II/1]

MÄRSO, Juhan, Maksim m, s. 22.11.1915 Petserimaa Mäe v., eluk. sama, 30.09.1941 hukatud, Petseri, § Julgeolekupolitsei; aktiivne kommunist ja hävituspataljoni liige, osales lahingutes ja rüüstamistes, Mäe valla TK sekretär. [RAg; ERAF; B; ERK II/1]

MÄRTIN, August, Karl m, s. 10.02.1909 Tartumaa Pühajärve v., eluk. Tartu, vanemleitnant, Punaarmee 22. territoriaalkorpus. 28.06.41 saadeti sunniviisil Venemaale. Langenud 11.07.1941 Staraja Russa all. [R10; J.Pihlau, Auraamat]

MÄRTIN, Karl, Jaan m, s. 1910 Tartumaa, 6 kl., 27.10.1944 mobiliseeriti Punaarmeesse, 63. tagavaralaskurpolk, 09.03.1945 deserteeris väeosast. [ERAF, 5SM-1-3]

MÄSEPP, Juhannes, August m, s. 1914 Virumaa Paasvere v., Punaarmees 122. laskurdiviis, 925. laskurpolk, 07.01.1945 deserteeris väeosast. [ERAF, 5SM-1-3]

MÄTAS, August, Jaan m, s. 25.11.1918, eluk. Viljandimaa Suislepa v., 1941 hukatud, § Eesti-Saksa ühiskohus (Viljandi); hävituspataljoni liige, osales haarangutel, küüditaja. [RAg; B; ERK II/1]

MÄTAS, Richard, Kristjan m, s. 1922 Harjumaa, eluk. Harjumaa Kuivajõe v., Punaarmees 7. laskurdiviis, 27. laskurpolk, 13.12.1944 deserteeris väeosast. [ERAF, 5SM-1-2]

MÄTING, Aleksei, Peeter m, s. 10.12.1914 Tallinn, lõpetamata kõrgh., komnoor, alates 08.04.1942 partisanisalga liige, 12.1942 tuli tagasi sakslaste tagalast haiguse tõttu. [ERAF, 4-2-915]

MÄTING, Leonid, Peeter m, s. 08.08.1919 Tallinn, 10 kl., komnoor, alates 18.07.1943 Kuragini nimelise Petseri partisanisalga nr. 574 liige, tegutses Lõuna- Eestis, 16.08.1944 väljus sakslaste tagalast. [ERAF, 4-1-248, 236]

MÄTLIK, Vassili, Peeter m, 1941 hävituspataljon. [Prestuplenija… lk. 369]

MÄTTIK, Jüri, Mart (Martin) m, s. 1906. 1941 Miilitsa Divisjon, 4. jagu 3. osakond. Tartu vanglas 10.-12.1941. [ERA. R-1728-1-16; AIS]

MÄUS, Edmund, Peeter m, s. 06.1921 Tartu, eluk. Tallinn Uus 5-2, 8 kl., kinomehaanik, kino Orion. 07.41 mobiliseeriti Punaarmeesse, Tatari ANSV Kaasan, 615. töökolonn, Eesti korpus, 28.10.44 teade ENSV Sõjakomissariaati; langenud, surnud ja teadmata kadunute nimekiri. [R9; ERA, 5056-1-6]

MÄÄRITS, Herbert, Adam m, s. 1916. 1941 miilitsa hävituspataljon. Tartu osakond. Tartus vangis 10.-11.41 [ERA. R-1728-1-16; AIS]

MÖLDER, Arnold, Aleksander m, s. 08.05.1911 Tartumaa Jõgeva v., eluk. Tallinn S.Karja 6-5, keskh., lukksepp, 1941 Tallinna 4. hävituspataljon, 1. Eesti Kütipolk, Omski obl. Aleksandrovi MTJ, lukksepp, mobiliseeriti 09.01.1942, Eesti korpus 7. laskurdiviis, motolaskurrood. [Prestuplenija…lk. 369; ERAF, 32-1-2; Sortside saladused XI]

MÖLDER, August, Aleksander m, Venemaa eestlane, s. 02.1915 Pihkva kub., eluk. Pihkva obl., kesk.-erih., mehaanik, Punaarmee, Eesti korpus, eriülesannetega Läänemaa üksus. [ERAF, 4-1-234, R10]

MÖLDER, Eduard, Märt m, EV n.veebel, 09.1940 oli 22. territoriaallaskurkorpuse lennuväe baasis. [ERA. 526-1-344; AIS]

MÖLDER, Elmut (Elmet), Andrei (Andres) m, s. 01.1924 Virumaa Jõhvi, eluk. Tallinn Tatari 29-8, 6 kl., lukksepp, Tallinna 4. hävituspataljon. 1941 haavatuna Sverdlovskis, uuesti Punaarmees, Eesti korpus, nooremleitnant, 02.1944 partisanisalga liige, 12.02.1944 saadeti sakslaste tagalasse, 02.1944 teadmata kadunud, hukkus Leningradi oblastis. [R10; ERAF kart. 23, Prestuplenija… lk. 369, ERAF, 4-1-248, 262]

MÖLDER, Hermann, Hindrik m, s. 1914, eluk. Tallinn Weizenbergi 4-5, 1941 Töölispolk. [Prestuplenija… lk. 369]

MÖLDER, Hugo, Rudolf (Ruudi) m, s. 11.11.(12).1909 Rakvere, eluk. Tallinn, Madara 6-10, keskh., raudteeametnik Tallinna jaamas. 09.08.1941 mobiliseeriti Punaarmeesse, Sverdlovski obl., tööline kaevanduses, Eesti korpus. 31.01.1945 Punaarmees 7. ehituspataljon, 2. rood, oli saksa vangilaagris ja sõjaväes. [R10. ERAF, 5SM-1-3]

MÖLDER, Johannes, Leena m, s. 11.1915 Võrumaa Urvaste v., eluk. Jõhvi, 8 kl., motorist, autojuht Jõhvi Täitevkomitees, komnoor, 07.1941 mobiliseeriti Punaarmeesse, Eesti korpus, jefreitor, EK(b)P 1941, alates 08.05.1944 partisanisalga liige, teadmata kadunud. [ERAF 4-1-262,248; R10; AIS]

MÖLDER, Julius, Jaan m, s. 1912, Tallinn Leigeri 6-5, 1941 Tallinna Töölispolk. [Prestuplenija… lk. 369]

MÖLDER, Karl, Jaan (Jaanas) m, s. 1921, eluk. Hiiumaa Käina v. Kassari k., 1941 Läänemaa 11. hävituspataljon. [Prestuplenija… lk. 369, ERA. R-1728-1-7]

MÖLDER, Leonhard m, s. 1902, 1941 Viljandi 17. hävituspataljon, 125. diviis. [Prestuplenija… lk. 369, ERA. R-1728-1-10]

MÖLDER, Robert m, eluk. Tartumaa Kudina v., 1941 Tartumaa hävituspataljon. [Tamm I]

MÖLDER, Vladimir, Peeter m, s. 1903, eluk. Viljandi Jakobsoni 33, 1941 Viljandi 17. hävituspataljon, 2. rood, 1. rühm. [ERA: R-1728-1-6]

MÖLL, Herald, Fridrich m, s. 25.08.1920 Järvamaa, eluk.Järva-Jaani, keskh., äriteenija, 27.06.41 mobiliseeriti Punaarmeessse, Tatari ANSV Kaasan, 615. tööpataljon, Eesti korpus, 122. laskurdiviis, 779. suurtükiväepolk, 19.09.1942 deserteeris väeosast. [R10; ERAF, 5SM-1-3, ERAF kart. 23]

MÖLLER, Caius (Kajus), Gerhard m, s.03.10.1915 Petrograd, 6 kl., mehaanik, mereväelane, arr. 24.03 41 sõjaväeosas, trib 23.04.41 §58-10, 7+3, Tallinna keskvangla, edasine saatus teadmata. [R2; ca]

MÜHLBERG, Aleksander, Toomas m, s. 1914, eluk. Tallinn Süda 7-20, 1941 Tallinn 4. hävituspataljon. [Prestuplenija… lk.370, ERA. R-1728-1-10,4]

MÜHLBERG, Googa, Taniel (Hans) m, 1941 1. hävituspataljon. [Prestuplenija… lk. 370]

MÜHLBERG, Hugo, Anton (Hans) m, s. 27.12.02, eluk. Tallinn Videviku 13-1, sadamatehase tööline. RO, 1941 Tallinna 1. Töölispolk, 22.08.41 mobiliseeriti Punaarmeesse. [R10; Prestuplenija… lk. 370]

MÜHLBERG, Jaan, Aleksander m, s. 1905, 1941 Töölispolk. [Prestuplenija…. Lk. 370]

MÜHLMANN, Voldemar m, 1941 20. Harjumaa hävituspataljon. [ERA. R-1728-1-11]

MÜKKER, Paul, Jaan m, s. 1916 Järvamaa, 6 kl., 10.10.1944 mobiliseeriti Punaarmeesse, 63. tagavaralaskurpolk, 21.03.1945 deserteeris väeosast. [ERAF, 5SM-1-3]

MÜLLER, A., A. m, 1941 2. hävituspataljon, 1. rood, 2. rühm. [ERA R-1728-1-1a]

MÜLLER, August, Andrei m, eestlane, s. 1922, 7 kl., alates 26.09.1943 partisanisalga liige, abik. eluk. Leningradi obl. [ERAF, 4-1-248, 262]

MÜLLER, Elmar, Hugo m, s. 1918 Petrogradi kub., eluk. Tallinn-Nõmme Metsa 2-1, 9 kl., 1941 22. territoriaallaskurkorpus, üksik sidepataljon, autojuht, 07.1941 Porhovi - Dno piirkonnas langes sakslastele vangi, saadeti Pihkva sõjavangilaagrisse, 10.1941 vabanes laagrist, pöördus tagasi Eestisse Tallinna. [ERAF, 5SM-1-4]

MÜLLER, Ivan (Jaan), Johannes m, s. 1916, eluk. Harjumaa, 1941 Töölispolk, 1941 Punaarmee, Eesti korpus, 354. laskurpolk, major. EK(b)P nomenklatuur 1959. [ERAF kart. 6-2, ERA. R-1728-1-19; AIS]

MÜLLER, Jaan, Villem m, s. 1908, eluk. Tallinn Linda 14-1, 1941 Töölispolk. [Prestuplenija… lk. 370]

MÜLLER, Richard, Samuel m, s. 1912 Võrumaa, 4 kl., 21.04.1945 mobiliseeriti Punaarmeesse, 63. tagavaralaskurpolk, 26.04.1945 deserteeris väeosast. [ERAF, 5SM-1-3]

MÜLLER, Viktor, Johannes m, 4. jao ülem, 1941 Miilitsa Divisjon. [ERA. R-1728-1-16]

MÜLLERSTEIN, Mihail-Johann, Mart m, s. 1897 Tallinn, eluk. Paide Turuplats 10, keskh., kõrgem sõjakool, viidi üle Eesti sõjaväest Punaarmeesse 17.10.40, 22. territoriaallaskurkorpus, 180. laskurdiviis, 42. laskurpolk, staabiülem, major. [ERA, R-328-1-12]

MÜLTER (Mülder), Elmut (Helmut), Andres m, s. 1924, eluk. Tallinn Tatari 29-8, 6 kl., komnoor, 1941 Tallinna 4. hävituspataljon, nooremseersant, alates 09.02.1944 partisanisalga liige. [ERAF, 4-1-248, 262, Prestuplenija… lk.370, ERA. R-1728-1-1a]]

MÜNT, Evald, Johannes m, s.. 30.10.1913 eluk.. Tallinn, põllutööline. 1941 hävituspataljon, 07.41 mobiliseeriti Punaarmeesse. [R10; Prestuplenija…lk. 370]

MÜRK, August, Jaan m, s. 17.10.1914 Valgamaa Tõlliste v., eluk. Virumaa Salla v., 6 kl., motorist- lukksepp. EV allohvitser. Soome armeesse 14.12.1943, 6./JR200. Tagasi Eestisse 19.08.1944, Klooga õppelaager. Mobiliseeriti Punaarmeesse 1944, lahingutes Kuramaal. Arr. 13.07.45, trib. 03.10.45 §58-1a, 10+5; Arhangelski obl., vab. 1954. Surn. 23.10.1986 Rakveres. [R2; R8/2; sp2]

MÜRK, Herman, Juhan m, s. 1908 Riia, 02.02.1945 Punaarmees 8. ehituspataljon, 2. rood, oli saksa vangilaagris ja sõjaväes. [ERAF, 5SM-1-3]

MÜRK, Juhannes, Mart m, Punaarmees Eesti korpus, 7. laskurdiviis, lahingus Velikije Luki all langes vangi sakslastele, 01.1943 sakslaste alistumisel jäi Punaarmee kätte. [ERAF, 5SM-1-4]

MÜRK, Leo, Karl m, s. 1910 Võrumaa Varstu v., eluk. Võrumaa 1941 mobiliseeriti Punaarmeesse, 249. laskurdiviis, 921. laskurpolk, 22.07.1942 deserteeris väeosast. [R10; ERAF, 5SM-1-3]

MÜRKEL, Harald, Johannes m, s. 18.11.1920, eluk. Tallinn, ajateenija, EV nooremleitnant. 07.1941 saadeti sunniviisil Venemaale, oli Saksa sõjavangis Königsbergis, vabanes. Saksa sõjavägi. Langes 17.03.1944 Narva rindel. [R10;J.Haud]

MÜÜR, Boris, Johan m, s. 1911, 6 kl., nooremseersant, alates 08.1942 Talvi nim. partisanisalga nr. 551 liige, perek. eluk. Võru Kreutzwaldi 59. [ERA. 4-1-248]

MÜÜR, Julius, Jakob m, s. 1907 Harjumaa, Punaarmees 63.tagavaralaskurpolk, 12.08.1945 deserteeris väeosast. [ERAF, 5SM-1-3]

MÜÜR, Richard, Jaan m, s. 1919 Virumaa, 30.01.1945 Punaarmees 7. ehituspataljon, 1. rood, oli saksa vangilaagris. [ERAF, 5SM-1-3]

MÜÜR, Valter, Ossip m, s. 1908 Tartumaa Avinurme v., eluk. sama, Punaarmees 8. laskurkorpus, 249. laskurdiviis, 779. suurtükiväepolk, 10.02.1945 jäi maha rindele saatmisel. [ERAF, 5SM-1-3]

MÜÜRISEPP, Valter, Kondrat m, s. 1912 Võrumaa, 6 kl., autojuht, Punaarmees 7. laskurdiviis, 300. laskurpolk, 04.12.1944 deserteeris väeosast. [ERAF, 5SM-1-2]

MÜÜRSEPP, Aleksander, Adam m, s. 1914 Tveri kub., 2 kl., kolhoosnik, Punaarmees, 02.1944 deserteeris väeosast, 03.03.1944 kuulutatud tagaotsitavaks. [ERAF, 5SM-1-2]

MÜÜRSEPP, August, Adam m, s. 1907, 1941 Viljandi 17. hävituspataljon. [ERA. R-1728-1-6]

MÜÜRSEPP, Juhannes, Karl m, Autotankirügemendis poliitjuht kuni 15.08.40. 1941 Tallinna Töölispolk, 2. pataljon. [ERA. R-1728-1-23; Sõjamuuseum]

MÜÜRSEPP, Ludvig, Peeter m, s. 1912 Võrumaa, eluk. Võrumaa Kanepi v., talunik, 13.09.1944 mobiliseeriti Punaarmeesse 8. laskurkorpus, 7. laskurdiviis, 300. laskurpolk, 15.02.1945 jäi maha rindele saatmisel. [ERAF, 5SM-1-3]

MÜÜRSEPP, N. m, eluk. Tallinn Suur-Lasnamäe 16-4b, 1941 Tallinna 7. hävituspataljon.[ERA. R-1728-1-6]

MÜÜRSEPP, Valentin, Aleksander m, alates 15.08.1940 Punaarmees poliitjuht Auto-tankirügemendis. EK(b)P nomenklatuur 1941. [Sõjamuuseum; AIS]

MÜÜRSEPP, Voldemar (Vassili), Mihkel (Mihhail) m, s. 09.03.1919 Pärnumaa Vana-Kariste, 10 kl., partisanisalga liige. [ERAF, 4-2-920]

N

NAABEL, I., A. m, eluk. Tallinn Sula 11-5, 1941 7. hävituspataljon. [ERA. R-1728-1-6]

NAABEL, V., A. m, eluk. Tallinn Sula 11-3, 1941 Tallinna 7. hävituspataljon. [ERA. R-1728-1-6]

NAABER (Naber), Valdek, Jaak m, s. 29.08.1919 Vologda, eluk. Viljandi, keskh., müüja, poliitharidustöö instruktor, 1941 Viljandi 17. hävituspataljon. 1941 Leningrad, 582. tööpataljon, Eesti korpus, poliitjuhi asetäitja, 08.01.43 langes Velikije Luki all. [R10; V.Luki in memoriam; ERA. R-1728-1-6]

NAABER, Ardo, Terenti m, s. 1913 Saaremaa, eluk. Tallinn Rauditee 2-2, töökoda „Anglo“, merekindluse kapral, 1941 Tallinna Töölispolk, 3. rood, 1.pataljon. EK(b)P 1953 Saaremaal. [ERA. R-1728-1-23; AIS]

NAABER, Herbert, Mats m, s. 25.04.1919 Viljandimaa, eluk. Viljandimaa Suislepa v., 6 kl., põllutööline, ajateenija, tegevväelane. 06.1941 saadeti sunniviisil Venemaale, oli saksa sõjavangis Königsbergis, 09.11.1941 vab. Valgas. 02.02.1945 Punaarmees 8. ehituspataljon, 1. rood, oli saksa sõjaväes. [R10. ERAF, 5SM-1-3]

NAABER, Karl Voldemar, Johannes m, s. 26.01.1919 (1916) Virumaa Kunda, eluk.sama, lukksepp. Eesti kaitseväes ajateenija, viidi üle Punaarmeesse, langes sakslaste kätte suvel 1941, vangilaagris Königsbergis, vab. 09.11.1941. Soome armeesse 04.12.1943, JR6, III/JR47, I/JR 200. Tagasi Eestisse 19.08.1944. Metsavend, sai haarangus haavata, arr. 14.07.45, trib. 13.03.46 §58-1b, 10+5; Komi ANSV Petšorlag, vab. 07.07.54. Surn. 24.02.2004. [R2; R8/2; R10; sp2]

NAAN, Gustav, Jaan m, s. 17.05.1919 Vladivostoki lähedal, kõrgh., kompartei liige, Punaarmees alates 07.1941. Leningradi rindel 07.-10.1941, 1942 Tallinna Sõjakool Tjumenis, Kalinini rindel 10.1942-01.1943, alates 09.1943 Eesti Partisaniliikumise Staabi operatiivosakonna ülema abi, kapten. [ERAF, 4-2-91, EE14]

NAANURI, Karl, Karl m, 1941 Viljandi hävituspataljon. ELKNÜ nomenklatuur 1943, Eesti Partisaniliikumise Staap. EK(b)P nomenklatuur 1945, Vabariiklik Parteikool 1946. [ERA. R-1728-1-10; AIS]

NAARITS, August, Hans m, s. 21.08.1906, 25.07.1941, §; hävituspataljoni liige, tapeti vahistamisel [RAs, TMA, ERK II/1]

NAARITS, Richard, Jaan m, s.10.10.1909 Tallinn, eluk. Pärnu, 7 kl., lukksepp, 27.06.1941 mobiliseeriti Punaarmeesse Rakverest. Sverdlovski obl. 619. ja 820. tööpataljon, 01.02.1942 Eesti korpus, 27. laskurpolk, 5. rood, poliitjuhi asetäitja, alates 08.1942 Talvi nimelise partisanisalga nr. 551 liige, 19.08.1942 läks teadmata suunas, arr. 18.01.1945 Kohtla-Järve maja 38-3, erin. 25.02.1946, §58-1b, 1a. Saksa sõjavägi. [ERA. 4-1-248, 262; ERA. 4984-1-3; R2; R10; AIS]

NAEL, Evald, Peeter m, s.1914 Viljandimaa Kõo v., 6 kl., talunik, arr.23.05.45 sõjaväes, Narva tööpataljon, trib. 17.08.45 §58-1a, 17+5, Kemerovo obl., surnud. Saksa sõjavägi. [R2; PI, 10 lk 116]

NAEL, Heinrich m, s. 28.10.1910, 1941 Kehra hävituspataljon. [ERA. R-1728-1-15]

NAEL, Heljo n, eluk. Pärnumaa Sauga v. Ridalepa p-ag. Pajude t., 1941 hävituspataljon. [ERA. R-1728-1-19]

NAEL, Lydia n, 1941 Tallinna Töölispolk, 1. pataljon, sanitar. [ERA. R-1728-1-23]

NAELAPÄÄ, Leho, Jaan m, s. 10.01.1907 Tartumaa, eluk. Tallinn Kalevi 32a-1, keskh., Eesti sõjaväes 1924-40. EV leitnant, teenis Piirivalveametis. Arr. 29.04.41, erin. 27.08.41, 10 a., Kirovi obl., .surn. 25.04.1942. [R3; J.Pihlau Auraamat].

NAGEL, Kalju, Artur m, s. 01.02.1918 (1919)Tartumaa Ahja v., eluk. Tartu, Kõrgem Kunstikool "Pallas", maalikunstnik, dekoraator, ajateenija, Punaarmees 22. territoriaalkorpus, 1941 saadeti sunniviisil Venemaale, Eesti korpus sõja lõpuni. [R10; ENE 5; Pintsliga tõmmatud]

NAGEL, Rudolf, Jakob m, s.1906, eluk.Võrumaa Rõuge v., Võru, 1941 Võrumaa hävituspataljon, 125. diviis, Punaarmees 369. kaardiväe eesti laskurpolk, 1945 värvatud agent Rõuge v., hüüdnimi "Ens". [ERAF, 5SM-1-2, ERA. R-1728-1-14]

NAHALOTŠIN, Ruvel, Abram m, juut, s. 1914 Tartu, eluk. Tallinn, 6 kl., nahabaasitööline, 1941 Venemaa, Tatari ANSV, 18.05.1942 mobiliseeriti Punaarmeesse. [ERA. R-1-5-33]

NAHKRO, Karl, Peeter m, s. 1908, 3 kl., kompartei kandidaat, jefreitor, nooremseersant, alates 18.07.1943 Stepanovi nimelise Tartu partisanisalga nr. 573 liige, abik. eluk. Tartu Võru 90-12. [ERAF, 4-1-248, 236]

NAMARIN, Aleksei m, eluk. Petserimaa Senno v., 1941 21. Petserimaa hävituspataljon. [ERA. R-1728-1-12]

NANTO, Hugo, Hans m, s. 06.01.1918 Tallinn, eluk. sama, algh., raamatupidaja, miilitsa operatiivvolinik, Miilitsa Divisjon, 3. rühm, nooremseersant, 1941 Tšeljabinsk, tööline käiavabrikus, Eesti korpus. [R10; ERAF kart. 23, ERA. R-1728-1-16]

NAPA, Mart, Mihkel m, s. 12.10.14 Virumaa Lüganuse v., keskh. EV n.leitnant, 09.1940 määratud Punaarmee 22. laskurkorpuse üksikusse lennueskadrilli 1. lennuväedivisjonist. Surn. USA Seattle 12.01.99 [ERA. 526-1-344; Sõjamuuseum]

NAPP, Johannes, Juhan m, s. 1899 Peterburi, 7 kl. 1941 Punaarmee, arr. 29.04.45 Tallinn Vene-Balti 44-6, trib. 16.06.45, §58-1b, 15+5a, Karaganda, vab. 18.10.56. Omakaitse. [R2; 1759N]

NAPP, Peeter, Jaan m, s. 1908, eluk. Tallinn, Vilmsi 50-90, puusepp. 1941 Tallinna Töölispolk, 28.12.44 mobiliseeriti Punaarmee 22. territoriaalsesse laskurkorpusesse, MPVO, Kalatööstuse Peavalitsus. [KRA,1-3-3,2, ERA. R-1728-1-23]

NAPP, Rudolf-August, Mihhail m, s. 01.02.1908 Harjumaa Peningi v., eluk. Tallinn, raudteelane. 22.11.1941 hukatud, Tallinn, § Julgeolekupolitsei; hävituspataljoni liige. [RAg RAs; B; ERK II/1]

NARITS, Eduard, Jaan m, s. 30.11.1920, eluk. Tartumaa Kaarepere v., algh., põllutööline. 02.07.41 mobiliseeriti Punaarmeesse, Tjumeni obl., 821. tööpataljon, Eesti korpus, arr.17.08.43, trib. 11.09.43 §19-58-1b, 10+5. Kavatses üle minna Saksa poolele. [R2; R10]

NAROVSKI, Ivan, Joan m, venelane, s. 17.06.1908, eluk. Virumaa Kiviõli, 05.01.1942 surmaotsus, § Julgeolekupolitsei; RO ja hävituspataljoni liige. [RAg; B; ERK II/1; AIS]

NARTS, Edgar, Jaan m, s. 1918 Tartumaa Pühajärve v., 1941 Punaarmees, 22. laskurkorpus, 182. laskurdiviis, langes 17.08.1941. [VF KMKA, 58-818884-26]

NARU, Rudolf, Tõnu m, s. 1905 Harjumaa, eluk. Tallinn Lembitu 15-1, nahakombinaat "Union". 1941 Tallinna Töölispolk, 1. pataljon, 3. rood, 1. rühm, 3. jagu, reamees, jalavägi, kergekuulipildur. [ERA. R-1728-1-23]

NARUSBEK, Aleksander m, s. 27.04.1903, Baškiiri ANSV Alšejevi raj. Sakala k., kõrgh., jurist, konsultant oblastiasutustes Kuibõševis, 1942 mobiliseeriti Punaarmeesse, Eesti korpus, üksik tagavarapolk, 1944 demobiliseeriti juriskonsuldiks Leningradi, alates 10.1944 Tallinna I Õigusbüroo juhataja. [Advokatuur 68, 305]

NARUSBERG, Roul, Heindrich m, s. 1913 Tartumaa, Punaarmees 8. laskurkorpus, 249. laskurdiviis, 917. laskurpolk, 17.02.1945 jäi maha Tartus rindele saatmisel. [ERAF, 5SM-1-3]

NARUSING, Alfred, Jakub m. s. 19.12.1915, Punaarmees, Eesti korpus, 04.1944-04.1945 Podolski sõjakool, 917. polk, nooremleitnant. Osales Leningradi, Velikije Luki ja Kuramaa lahingutes. [V.Villemsoo]

NARUSK, Jevgeni, David m, s. 1925 Leningradi obl., 12.09.1944 mobiliseeriti Punaarmeesse, 63. tagavaralaskurpolk, 20.03.1945 deserteeris väeosast. [ERAF, 5SM-1-3]

NARUŠKIN, Vassili m, 1941 Punaarmee, Narva Töölispolk, 08.1941 langes Kolpino all. [KRA,9-4-5]

NASSAR, Rudolf, Ossip m, s. 1926 Leningradi obl., Punaarmees 63. tagavaralaskurpolk, 04.03.1943 deserteeris väeosast. [ERAF, 5SM-1-3]

NASSARTALU (Nassertalu), Jaan (Ivan), Tiit m, s. 13.08.1917, eluk. Petserimaa Satserinna v., 4 kl., 1941 Tallinna 7. hävituspataljon, komnoor, 11.10.1941 surmaotsus § Julgeolekupolitsei. [Rag; B; ERK II/1; ERA. R-1728-1-6,19]

NAZAROV (Nazarev, Nasarev), Nikolai, M. m, eluk. Tallinn Bekkeri as. 35-7, 1941 Tallinna 7. hävituspataljon. [Prestuplenija… lk. 370]

NATANSON, Rosalie, Samar n, s.1918, kõrgh., arst, Odessa ülikool, Lõsveni polikliinik, 08.1942 Punaarmees 249. eesti laskurdiviis, 267. üksiksanitaarpataljon. [ERA. R-1-5-33]

NATAŠKIN (Natjaškin), Aleksei m, 1941 4. hävituspataljon, 2. rood. [Prestuplenija… lk. 370]

NATJAŽKIN (Natjaškin), Aleksei, Dmitri m, venelane, s. 14.10.1907, eluk. Viljandi Oru 9. algh., tööline, ehitustööline. 1941 Viljandi 17. hävituspataljon, 22.08.41 mobiliseeriti Punaarmeesse, Tšeljabinski obl., majandusjuhataja meiereis, Eesti korpus. [R10; ERAF kart. 23, ERA. R-1728-1-6]

NATRKAL, Endel, Mart m, s. 1908, kõrgh., tehniline sekretär, Tartu Ülikooli a/ü, 08.1942 Punaarmees 249. eesti laskurdiviis, 921. laskurpolk. [ERA. R-1-5-33]

NAUMANN, Prits m, s. 1881, eluk. Virumaa Palmse v. EK(b)P 1940. 03.11.1941 surn., §; hävituspataljoni liige. [Rg; ERK II/1; AIS]

NAUMOV, Georg, Aleksei (Aleksander) m, eluk. Tallinn Kalevi 38-10, 1941 Tallinna 7. hävituspataljon, komnoor. [Prestuplenijalk.370; ERA. R-1728-1-6]

NAUMOV, Vladimir, Aleksandr m, eluk. Tallinn Kalevi 38-10, 1941 hävituspataljon. [Prestuplenija… lk.371]

NAURI, Martin, Martin m, s. 1925 Harjumaa, Punaarmees 8. laskurkorpus, 249. laskurdiviis, 921. laskurpolk, 15.02.1945 jäi maha Ülemiste jaamas rindele saatmisel. [ERAF, 5SM-1-3]

NAVENITSKI, Konstantin, Konstantin m, s. 1915, eluk. Tallinn Vase 5-7, 1941 Tallinna Töölispolk. [Prestuplenija… lk.371]

NAVROTSKI, Helene, Juhan n, s. 01.06.1898 Tartu, eluk. Haapsalu, 26.11.1941 hukatud, §; hävituspataljoni sanitar, osales haarangutel, [RAg; B; ERK II/1]

NEBALLI, Roman, August m, s. 1914 Leningrad, keskh. tehnikakool, leitnant, vabatahtlik Punaarmees, 180. laskurdiviis, 157. sidepataljon. [ERAF, 5SM-1-3]

NEEM, Voldemar, Jüri m, s. 21.03.15, ELKNÜ 1941. 4. jaoskonna miilits, 1941 miilitsa hävituspataljon. [ERA. R-1728-1-16]

NEEMAN A. A. m, Punaarmees Eesti korpus, 7. laskurdiviis, 27. laskurpolk, lahingus Velikije Luki all langes vangi sakslastele, 01.1943 sakslaste alistumisel jäi Punaarmee kätte, haavatud, saadeti hospitali. [ERAF, 5SM-1-4]

NEEMARU, Aaro, Juhan m, viidi üle Eesti sõjaväest Punaarmeesse 01.10.1940, 22. territoriaal- laskurkorpus, 180. laskurdiviis, 42. laskurpolk, vanemseersant. [ERA. R-328-1-12; AIS]

NEEMARU, Eerik, Johan m, viidi üle Eesti sõjaväest Punaarmeesse 01.10.1940, 22. territoriaal- laskurkorpus, 180. laskurdiviis, 42. laskurpolk, nooremveebel. [ERA. R-328-1-12; AIS]

NEEME, Alfred, Johan (Juhan) m, s. 1908 Võrumaa Urvaste v., eluk. sama, 1941 hävituspataljon. Arret. 07.12.48, trib. 06.03.49, §17-58-1a, 10a., Irkutski obl. Ozjorlag, surn. 28.03.52. [R1; Prestuplenija… lk. 371; AIS]

NEEME, Bernhard, Mart (Martin) m, s. 1924 Paide, eluk. Paide Järvekülje 10, 9 kl., 1941 Paide 15. hävituspataljon komnoor, seersant, alates 10.03.1944 Šumilovi nimelise partisanisalga liige, suunati vaenlase tagalasse Virumaale, 03.1944 teadmata kadunud. [ERAF, 4-1-248, 262, 39; Prestuplenija… lk. 371; ERA. R-1728-1-8]

NEEME, Vello, Verner m, s. 1920 Tallinn, eluk. Tallinn, Jakobsoni 25-4, 6 kl., meremees, 1941 mobiliseeriti Punaarmeesse, arr. 11.10.43, trib. 25.10.43, §19-58-1b, 58-11, 10+5a., Habarovski krai Nižamurlag Svobodnõi, vab. 12.10.1953.Süüdistati kavatsuses minna üle sakslaste poolele. [R2]

NEEMRE, Feliks-Aleksander, Mihkel m, s. 12.02.1902 Tallinn, eluk. Tallinn Graniidi 3-5, keskh. EV Merejõudude staap, vanemleitnant, 04.07.41 saadeti sunniviisil Venemaale, Eesti korpus, surn. 12.03.1943 Kamõšlovis. [R10; J.Pihlau, Auraamat; Sõjamuuseum]

NEEMSALU, Jaan, Hans m , s. 11.10.1905 Läänemaa Kirbla v., eluk. sama, algh., tisler, Kirbla valla Täitevkomitee esimees, ENSV-SSSR Ülemnõukogu liige, Kirbla hävituspataljoni liige. 1941 mobiliseeriti Punaarmeesse, Sverdlovski obl. Kamensk UAZ, tisler, Eesti korpus, poliitjuhi asetäitja. [R10; „Meie Maa“ 24.01.1942]

NEGUS, Herbert, Jaan m, s. 1910 Tallinn-Nõmme, 9 kl., lukkseppmehaanik. Sõjakool, 1940 Punaarmee, 614. korpuse suurtükiväepolk. [R10; ERAF, 5SM-1-3; AIS]

NEHAMŠIN, Nate, Abram m, juut, s. 1907 Tartu, 6 kl., töökoja juhataja transpordi alal, 1941 Venemaa, Tšuvašši ANSV, 14.04.1942 Punaarmee. [ERA. R-1-5-33]

NEIDER, Anton, Aleksander m, 1941 Tallinna Töölispolk, 2. pataljon. [ERA. R-1728-1-23]

NEIDER, Oskar m, 22. territoriaallaskurkorpuse üksik- sapööripataljon, ajateenija, reamees, 1940 viidi üle Jalaväe Sõjakooli. [ERA. 495-12-500]

NEIDORF, Rudolf-Voldemar, Hans m, s. 20.05.11 Tallinn, eluk. Tallinn, Narva mnt. 130-1, algh., kokk, trükitööline, tubakavabrik "Leek". 1941 Tallinna Töölispolk, 27.07.41 mobiliseeriti Punaarmeesse, Sverdlovski obl. Rež, tööpataljon, Eesti korpus. [R10; ERAF kart. 23; Prestuplenija… lk.371]

NEIFELDT, Mihkel, Georg m, s. 1912 Peterburi kub, Punaarmees 249. Eesti laskurdiviis, 917, 921. laskurpolk, 05.08.1942 deserteeris väeosast. [ERAF, 5SM-1-2]

NEIMAN, Harry m, viidi üle Eesti sõjaväest Punaarmeesse 01.10.1940, 22. territoriaal- laskurkorpus, 180. laskurdiviis, 42. laskurpolk. [ERA. R-328-1-12]

NEIMANN, Jaan, Ado m, s. 16.05.1904 Viljandimaa Suure-Jaani, eluk. Tallinn, autojuht. 22.07.1941 hukatud, Pärnu, §; hävituspataljoni liige, osales Audru ja Lihula lahingutes. [RAg; B; ERK II/1]

NEIMANN, Jakob m, 1941 hävituspataljon. [Prestuplenija… lk. 371]

NEKRASOV, Pavel, Aleksandr m, s. 15.11.1923, eluk. Petserimaa, ajateenija. 1941 saadeti sunniviisil Venemaale, Punaarmees 373. kaardiväe Eesti laskurpolk. [R10; ERAF, 5SM-1-2]

NELIDOV (Nemidov), Vassili, Sergei m, eluk. Petserimaa. 1941 Punaarmee, Eesti korpus, 921. laskurpolk, 21.03.1945 langes lahingus. [R10; ERA. 5056-1-14]

NELINURM, I., K. m, eluk. Tallinn Juurdeveo 6-11, 1941 7. hävituspataljon. [Prestuplenija… lk. 371]

NELIS, Hektor, Juhan m, s. 1923 Saaremaa Pärsamaa v., 3 kl., tööline, 10.1944 mobiliseeriti Punaarmeesse, 8. laskurkorpus, 7. laskurdiviis, 27. laskurpolk, 19.01.1945 jäi maha Tallinnas rindele saatmisel. [ERAF, 5SM-1-3]

NELJAS, August, Ants m, s. 13.06.1896 Harjumaa Rapla v., eluk. Hiiumaa Emmaste v., 26.11.1941 hukatud, §; käis läbi politrukkide ja vene piirivalvuritega, kahtlustati hävituspataljoni liikmeks olemises. [RAg; B; ERK II/1]

NELJUBOV, Vassili m, 1941 20. Harjumaa hävituspataljon. [ERA. R-1728-1-11]

NELKE, Jaan, Anna m, s. 07.01.1907 Virumaa Undla v., eluk. Rakvere Tallinna 33, keskh., sõjakool, viidi üle Eesti sõjaväest Punaarmeesse 17.10.1940, 22. territoriaallaskurkorpus, 180. laskurdiviis, 42. laskurpolk, vanemleitnant, oli saksa sõjavangis Königsbergis, vab. Valgas 09.11.1941, arr. 28.07.48 Pärnumaa Tahkuranna v., trib. 18.03.49, §58-1b, 58-11, 25a., Magadani obl. Sevvostlag, vab. 03.12.1955. Surn. 08.02.70 Tallinn. [R1; R10; ERA. R-328-1-12; Sõjamuuseum]

NELKE, Karl, Jakob m, Läti polk, 4. pataljon, punaarmeelane. [ERA. R-1728-1-21]

NELKE, Viktor, Aleksander m, eestlane, s. 1923, 7 kl., komnoor, seersant, alates 18.07.1943 Aartee nimelise Leningradi partisanisalga nr. 570 liige, ema eluk. Leningradi obl. Volossovo raj. [ERAF, 4-1-248]

NELLIS, Vladimir, Toomas m, s. 23.07.1900 Kuressaare, eluk. sama, 24.04.1942 hukatud, Kuressaare, § EK 1a; kommunist juba iseseisvuse ajal, EKP liikmekandidaat, miilitsaülema abi, abilinnapea, OSOAVIAHIM-i nõukogu esimees, küüditaja, hävituspataljoni liige ja organisaator. [RAg; RAs; B; ERK II/1]

NELLISAAR, Paul, Jaan m, s. 1913, 8.kl., kompartei kandidaat, politruk, alates 08.1942 Juševi nimelise partisanisalga nr. 552 liige, abikaasa eluk. Pärnumaa Seliste v. [ERAF, 4-1-248]

NEMKOV, Aleksander, Sergei m, s. 13.03.1892, eluk. Tallinn-Nõmme Põllu 3-24, lukksepp. 1941 Tallinna Töölispolk, 16.08.41 mobiliseeriti Punaarmeesse. [R10; Prestuplenija… lk. 372]

NEMVALTS, **Valter-Johannes, Samuel** m, s. 16.04.1912, eluk. Haapsalu, 15.07.1941 hukatud, Võrumaa Leevi v.,§; hävituspataljoni liige, ähvardas põletada ja rüüstata. [Rag; RAs; ERAF; B; ERK II/1]

NENE, **Ella** n, hukatud Kuressaare, Loode mets, hukkamise aeg teadmata, hävituspataljoni liige. [RAs; ERKII/1]

NEPS, **Ella-Rosine, Peeter** n, s. 05.08.1917, eluk. Saaremaa Kihelkonna v., lihttööline. 11.12.1941 surmaotsus, §; EKP kandidaat, hävituspataljoni sanitar, aktiivne komnoor. [RAg; B; ERK II/1]

NEREP, **Aleksander, Mihail** m, venelane, s. 1904 Ukraina, 4 kl., tööline, Punaarmees 7. eesti laskurdiviis, 354. laskurpolk, 16.06.1942 deserteeris väeosast. [ERAF, 5SM-1-2]

NERMAN, **Pjotr, Adam** m, s. 1915 Petrogradi kub Krasnogvardeiski raj., Punaarmees 122. laskurdiviis, 925. laskurpolk, 28.07.1944 deserteeris väeosast. [ERAF, 5SM-1-3]

NESSELMANN, **Aleksander** m, eluk. Harjumaa Kohila v. 1941 20. Harjumaa hävituspataljon. [ERA. R-1728-1-11, Prestuplenija… lk. 372; AIS]

NESSELT, **Arseni, Roman** m, s. 1916 Tallinn, eluk. sama, töökoda "Anglo". 1941 Tallinna Töölispolk, 1. pataljon, 3. rood, reamees. [ERA. R-1728-1-23]

NESTAR, **Heinrich, August** m, s. 1920 Järvamaa Särevere v., eluk. sama, 8 kl., talunik, 1944 mobiliseeriti Punaarmeesse, 1945 369. kaardiväe laskurpolk. [ERAF, 5SM-1-3]

NESTOR, **Boris** m, eluk. Tallinn Telliskivi 57, raudteelane. 1941 hävituspataljon. [Prestuplenija… lk. 372; AIS]

NETKOV m, 1941 Punaarmee, Virumaa hävituspataljon, 08.1941 langes Virumaal. [KRA,9-4-5]

NETTAN, **Heinrich** m, viidi üle Eesti sõjaväest Punaarmeesse 01.10.1940, 22. territoriaal- laskurkorpus, 180. laskurdiviis, 42. laskurpolk, vanemseersant. [ERA. R-328-1-12]

NETTO, **Lev, Aleksander** m, eestlane, s. 1925 Moskva, 8 kl., komnoor, alates 14.02.1944 Vennikovi nimelise partisanisalga liige, 02.1944 teadmata kadunud, isa eluk. Moskva. [ERAF 4-1-248, 262]

NEUMANN, **Verner-Hemuth, Vodemar** m, s. 05.02.1907 Valga, kõrgh., AS Põhjala asjaajaja-direktor. Mobiliseeriti 27.07.1941 Punaarmeesse, langes rindel 1942. [R10; Album Vironorum II]

NEVEDOMSKI, **Aleksei, Peeter** m, venelane, s. 1911, eluk. Petseri Aia 3. Partei liige, 1941 hävituspataljon, Petserimaa Täitevkomitee rahandusosakonna juhataja. [Prestuplenija… lk. 372]

NEVSKI, **Mihail, Lavrenti** m, eluk. Uljanovski linn, 1941 2. hävituspataljon. [Prestuplenija… lk. 372, ERA. R-1728-10]

NIGGOL (**Nigol**), **Leonhard, Jaan** m, s. 20.08.1924 Tallinn, Punaarmees, Eesti korpus, 04.1944-04.1945 Podolski sõjakool, 249. diviis, 917. polk, leitnant. [V.Villemsoo]

NIGLAS, **Richard, Mihkel** (**Mihail**) m, s. 17.08.1910 Virumaa Küti v., eluk. Tallinn, 7 kl., 27.07.1941 mobiliseeriti Punaarmeesse, seersant, 22.09.1942 suunati Podolski Sõjakooli, eriülesannetega Harjumaa üksus, alates 17.05.1944 partisanisalga liige, arr. 20.08.1945 Tallinn Luise 4-9, trib. 03.11.45, §58-1b, 58-11, 20a., üleminek sakslaste poolele. [R1; R10; ERAF 4-1-248, 234]

NIGO, **Erich, Priidik** m, s. 1910, eluk Tallinn Endla 49-12, 1941 Tallinna Töölispolk, 2. pataljon, 5. rood, 3. rühm, 3. jao komandör, reamees. [ERA. R-1728-1-23, Prestuplenija… lk. 372]

NIGOL, **Albert** m, 1941 Punaarmee, Virumaa hävituspataljon, 08.1941 langes Virumaal. [KRA,9-4-5]

NIGOL, **Elmar, Juhan** m, s. 15.05.1918 Harjumaa Harku v., 6 kl., 1941 Punaarmee 858. ehituskolonn, arr. 04.02.42 Arhangelski obl. Pinega raj., erin. 10.06.42, §182 lg.1, 58-10 lg.2, 58-11, 8a., Arhangelski obl., surn. kinnip.-k. 01.06.1942. Ettevalmistus deserteerimiseks. Nõukogudevastane agitatsioon. [R3; R10]

NIGUL, **Bernhard, Aleksander** (**Aleksei**) m, s. 03.09.1922, eluk. Hiiumaa Kõrgessaare v. Lauka pk., põllutööline. 1941 Läänemaa 11. hävituspataljon, 03.07.41 mobiliseeriti Punaarmeesse. [R10; Prestuplenija… lk. 372]

NIGUL, **Endel, Leonard** m, s. 1918 Järvamaa, 6 kl., 27.11.1944 mobiliseeriti Punaarmeesse, 63. tagavaralaskurpolk, 07.03.1945 deserteeris väeosast. [ERAF, 5SM-1-3]

NIGUL, **H., T.** m, 1941 hävituspataljon. [Prestuplenija… lk.372]

NIGUL, **Heino, Heinrich** m, s. 1922 Tallinn, eluk. Tallinn Lai 5, 1941 Tallinna Töölispolk, 3. rood, 1. pataljon. [ERA; R-1728-1-23]

NIGULA-GRIN, **Georg, Madis** m, s. 1913 Tallinn, Punaarmees 122. laskurdiviis, 925. laskurpolk, 16.12.1944 deserteeris väeosast. [ERAF, 5SM-1-3]

NIGULAS, **Paul, Karl** m, s. 26.10.1914 Viljandimaa Põltsamaa v., eluk. Tallinn Kütte 13-7, (Kütti) Bekkeri as., algh., tekstiilitööline, tekstiilitööstus "Juuni Võit". Partei liige, 1941 7. hävituspataljon, 07.41 mobiliseeriti Punaarmeesse, Tšeljabinski obl., põllutööline kolhoosis, Eesti korpus. [R10; ERAF kart. 23, Prestuplenija… lk. 372, ERA. R-1728-1-6]

NIIHOLM (**Niholm**), **Johannes** m, 1941 20. Harjumaa hävituspataljon. [Prestuplenija… lk. 372, ERA. R-1728-1-11]

NIIHOLM, **Verner** m, 1941 20. Harjumaa hävituspataljon. [Prestuplenija… lk. 372]

NIILENDER, **Viktor, Oskar** m,eluk. Tallinn Koidu 24-1, 1941 4. hävituspataljon. 10.45 EK(b)P KK Vabariiklik Parteikool. [Prestu-plenija… lk. 372, 373; ERA. R-1728-1-3; AIS]

NIILUS, **Toivo, Augustin** m. s. 04.05.1919, eluk. Valga, lukksepp, ajateenija, EV nooremseersant, 27.06.1941 saadeti sunniviisil Venemaale, oli Saksa sõjavangis Königsbergis, vabanes. Saksa sõjavägi. Langes 21.09.1944 Porkuni lahingus. [R10; J.Haud]

NIIMANN, **Karl, Andres** m, eluk. Läänemaa. 1941 Punaarmee, Eesti korpus, 917. laskurpolk, 12.03.1942 (19.11.1944) surn. haigusesse. [R10; ERA. 5056-1-14]

NIIMANN, **Richard, Jaan** m, s. 1906, eluk. Tallinn Tompi 35-15, 1941 Tallinna Töölispolk. [Prestuplenija… lk. 372]

NIIMEND, **Zinovi, Aleksandr** m, s. 24.03.1896 Võru, eluk. Tallinnll Põllumehe 32-4, keskh., raamatupidaja, Harjumaa Tarbijate Kooperatiiv, 16.08.41 mobiliseeriti Punaarmeesse, Sverdlovski obl., metsatrust, 8. eesti laskurkorpus, suurtükivägi, major. [R10; Saaremaa 1944 foto lk. 9/1]

NIIN, **Johannes** (**Juhannes**), **Vilhelm** m. s. 1904, eluk. Tallinn Liivalaia 87-9, 1941 Tallinna 7. hävituspataljon. [ERA. R-1728-1-6]

NIIN, **Johannes** m, s. 10.12.1901 Harjumaa Kuimetsa v., eluk. Tallinn, tööline. 11.10.1941 hukatud, Tallinn, § Julgeolekupolitsei; veendunud kommunist, hävituspataljoni liige. [RAg; B; ERK II/1]

NIIN, **Johannes, Abram** m, s. 1889, eluk. Tallinn Tehnika 6-5, 1941 Tallinna Töölispolk. [Prestuplenija… lk. 373]

NIINBERG, Nikolai, Ivan m, s. 1902, partei liige, 1941 Pärnu 16. hävituspataljon. [Prestuplenija… lk. 373]

NIINE, Karl, Johannes m, s. 1918. ELKNÜ. 1941 Miilitsa Divisjon, 4. jagu 3. osakond. [ERA. R-1728-1-16]

NIINE, Voldemar, Paul m, eluk. Nõmme Kandle 4-2, 1941 Tallinna Töölispolk. [Prestuplenija… lk. 373]

NIINELOO, Edgar, Hendrik m, s. 02.09.1923, eluk. Valgamaa, 6 kl., komnoor, tööline, 1941 Punaarmees vabatahtlikuna, 354. laskurpolk, 2. laskurpataljon, 30.03.1945 langes sõjas. [ERAF, 4-1-234; R10]

NIINEMAA, Alfred, Villem m, Punaarmees, Eesti korpus, 917. laskurpolk, 15.11.1944 surmateade ENSV Sõjakomissariaati, langes lahingus. [ERA. 5056-1-6]

NIINEMÄE, August, Jaan m, s. 1912, 4 kl., autojuht, mehaanik, Baltimere Punalaevastiku remonditöökojad, 08.1942 Punaarmees 249. eesti laskurdiviis, 417. üksik sapööripataljon [ERA. R-1-5-33]

NIINEPUU, Meinhard, Juhan m, s. 05.04.1904 Virumaa lisaku v., keskh. EV kapten, Kuperjanovi Partisanide Pataljon. Punaarmees 22. territoriaallaskurkorpus, 182. laskurdiviis, 232. laskurpolk, major, 06.1941 sadeti sunniviisil Venemaale, oli saksa sõjavangis Königsbergis, vab. Valgas 09.11.41,saksa sõjavägi, surn. Rootsi Göteborg 07.10.1975. [R10; Sõjamuuseum]

NIINEPUU, Richard, Martin m, leitnant, 13.12.1943 määrati partisanide staabi poolt luureosakonna ülema abiks. [ERAF, 4-1-236]

NIIT, August m, s. 1892, 1941 Töölispolk. [Prestuplenija… lk. 373]

NIIT, Elmar m, Miilitsakooli kursant, 1941 miilitsa hävituspataljon. [ERA. R-1728-1-16]

NIIT, Ernst-Anton, Liidia m, s. 04.04.1918 Kuressaare, eluk. Tallinn Pikk 49-6, 6 kl., ametnik, 1941 Punaarmee., arr. 17.07.41 Punaarmees, trib. 23.07.41, §19-58-1b, surmaotsus, otsus täide viidud 30.07.1941 Kavatses end vangi anda sakslastele. [R3; R8/1; R10]

NIIT, Evald, Villem m, s. 18.12.1922, eluk. Läänemaa, tööline. 1941 Läänemaa 11. hävituspataljon, 03.07.41 mobiliseeriti Punaarmeesse. [R10. Prestuplenija… lk. 373]

NIIT, Villem m, 6. jaoskonna miilits, rajoonivolinik, 1941 miilitsa hävituspataljon. [ERA. R-1728-1-16]

NIITSOO, Arnold, Peeter m, s. 10.08.1917, eluk. Saaremaa, ajateenija, tegevväelane, 1941 hävituspataljon, 1941 saadeti sunniviisil Venemaale. [R10; ERA. R-1728-1-19]

NIITSOO, Kalev, Jaan m, s. 1923, eluk. Tallinn Lennuki 19-25, 1941 2. Tallinna Töölispolk. [Prestuplenija… lk. 373]

NIKIFOROV, Aleksandr, Valentin m, 1941 Punaarmee, Virumaa hävituspataljon, 08.1941 langes Leningradi obl. Kingissepa all. [KRA,9-4-5]

NIKIFOROV, Kuzma, Kuzma m, s. 1922 Tartumaa Tõlliste v., Punaarmees 8. laskurkorpus, 249. laskurdiviis, 925. laskurpolk. [ERAF, 5SM-1-3]

NIKITIN, Mihail, Aleksandr m, venelane, s. 21.09.1915, eluk. Petseri Tartu 10. Miilitsa oper.-volinik, aktivist, 1941 hävituspataljon. [Prestuplenija… lk.373]

NIKITIN, Nikolai, Vassili m, s. 1914 Peterburi kub. Porhov, Punaarmees 122. laskurdiviis, 65. autotranspordirood. [ERAF, 5SM-1-3]

NIKLAN, Peeter, Traugot m, s. 1921 Võrumaa, 6 kl., 07.05.1945 mobiliseeriti Punaarmeesse, 63. tagavaralaskurpolk, 12.06.1945 deserteeris väeosast. [ERAF, 5SM-1-3]

NIKOLAI, Herman, Martin m, eluk. Tallinn Relva 62-5, autojuht, 1941 Tallinna 7. hävituspataljon. EK(b)P Pärnus 1954. [ERA. R-1728-1-6; AIS]

NIKOLAI, Karl-Friedrich m, s. 25.03.1905 Pärnu, eluk. sama, meremees. 11.07.1941 hukatud, §; hävituspataljoni liige, käis haarangutel Tori ja Vändra ümbruses. [RAg; B; ERK II/1]

NIKOLAI, Voldemar, Madis m, s. 1909, 9 kl., ökonomist, Omski obl., 08.1942 Punaarmees 249. eesti laskurdiviis, 779. suurtükiväerood. [ERA. R-1-5-33]

NIKOLAJEV, Grigori, Luka m, venelane, s. 01.05.1909 Narva, eluk. sama, tekstilitööline. 10.10.1941 hukatud, Narva, §; hävituspataljoni liige, käis haarangutel. [RAg; ERAF; B; ERK II/1]

NIKOLAJEV, Jegor m, venelane, s. 1898 Venemaa, 14.08.1941 surmaotsus, § Julgeolekupolitsei; hävituspataljoni liige, saadeti relvastatult Tartumaa Laeva v., põgenes ja ilmus relvastatult Tartusse, kus vahistati. [RAg, B, ERK II/1]

NIKOLAJEV, Valentin, Nikolai m, 1941 Punaarmee, Virumaa hävituspataljon, 08.1941 langes Leningradi obl. Kingissepa all. [KRA,9-4-5]

NIKOLAJEV, Vassili, Dimitri m, eluk. Vändra Pärnu mnt. 18, 1941 hävituspataljon. [Prestuplenija… lk. 373]

NIMER, Rudolf, Jaan m, s. 1906, Punaarmees 369.laskurpolk, 1945 värvatud agendiks desertööride otsimisel, "Jüri". [ERAF, 5SM-1-2]

NIMPS, Richard, Hendrik m, s. 1925, eluk. Matsalu Tuudi p-ag., 1941 Läänemaa 11. hävituspataljon. [Prestuplenija… lk. 373]

NINGSKER, Meier m, 1941 hävituspataljon. [ERA. R-1728-1-19]

NIRGI, K., R. m, Punaarmees 249. eesti laskurdiviis 925. laskurpolk, 10.12.1942 deserteeris väeosast. [ERAF, 5SM-1-2]

NITTAM (Nittim), Oskar, Villem m, s. 1910, 1941 hävituspataljon. [ERA. R-1728-1-19]

NITTIM, Ilmar m, 1941 Punaarmee, Eesti korpus, hiljem ajakirjanik. [Ajakirjanike elulood 3]

NITTIM, Juhan m, 1942 Punaarmees, Eesti korpus, 7.laskurdiviis, 23. suurtükiväepolk,velsker. [Vali III 99]

NITTIM, Oskar, Voldemar m, s. 1910 Harjumaa, eluk. Tallinn Koidu 63-8. 1941 Tallinna Töölispolk, 3. rood, 1. pataljon, 7. hävituspataljon. [ERA. R-1728-1-23, Prestuplenija… lk. 374]

NITTIM, Osvald m, 1941 hävituspataljon. [Prestuplenija… lk. 373]

NITTIM, Raul m, s. 1921 Läänemaa Käina v. Kassari k., eluk. sama, 1941 Läänemaa 11. hävituspataljon. 1941 Punaarmee. [O.Mägi]

NOGO, Artur, Juhan m, s. 08.09.1918 Võru, eluk. sama, 6 kl., masinist, Võru maakonna Täitevkomitee osakonnajuhataja. 09.07.1941 Võru hävituspataljon, evakueerus Venemale. Enne mobiliseerimist Punaarmeesse töötas Tšeljabinski obl. Petuhhovo raj. kolhoosis, Eesti korpus 7. laskurdiviis. [R10; ERAF, 32-1-14]

NOLLMANN (Nolman), Heinrich (Enno, Henno), Eduard m, eestlane, s. 1911 Leningrad, 6 kl., 22.09.1942 suunati Podolski Sõjakooli, eriülesannetega Petserimaa üksus, alates 13.02.1944 Kornevi nimelise partisanisalga liige, seersant, 03.1944 teadmata kadunud, abik. eluk. Tšeljabinski obl. [ERAF, 4-1-248, 262, 234]

NOODLA, Voldemar, Anton m, s. 09.04.1919 (09.05.1919) Järvamaa, eluk. Järvamaa Koigi v., ajateenija. 02.07.1941 saadeti sunniviisil Venemaale, oli saksa sõjavangis Königsbergis, 09.11.1941 vab.

Valgas. 02.02.1945 Punaarmees 8. ehituspataljon, 2. rood, oli saksa vangilaagris ja sõjaväes. [R10; ERAF, 5SM-1-3]

NOOL, **August, Priidik** m, s. 14.04.1919 Harjumaa Jõelähtme v. Ülgase k., tööline Eesti Fosforiidis. Eesti kaitseväes ajateenija, viidi üle Punaarmeesse, langes sakslaste kätte Velikije Luki all. Soome armeesse 23.09.1943, III/JR47, 3./JR200, vab. 22.09.1944, läks Rootsi. 1952 asus Kanadasse. Surn. Hamiltonis. [R 10; sp2]

NOOR, **Alfred, Johan** m, telegrafist. 1941 Tallinna Töölispolk, 2. pataljon. [ERA. R-1728-1-23, Prestuplenija… lk. 374]

NOOR, **Kristjan, Kristjan** m, s. 1923 Viljandimaa Imavere v., 10 kl., kompartei kandidaat, vanemseersant, alates 14.10.1943 Jürissoni nimelise partisanisalga nr. 579 liige, 10.1943 saadetud sakslaste tagalasse, 1943 teadmata kadunud. [ERAF, 4-1-248, 262]

NOORLIND, **Aleksander, Jaan** m, s. 23.03.1903, eluk. Kunda Vabriku maja 40-12. Partei kand., 1941 hävituspataljon. [Prestuplenija… lk. 374]

NOORMA, **Olaf, Kustas** m, Partei Tallinna Komitees, kandis relva, vintpüssi, 1941 Tallinna Töölispolk. [Prestuplenija… lk. 374; AIS]

NOORMAA, **Karl, Martin** m, s. 14.11.1913 Paide, eluk. Rakvere, regevväelane, 29.06.1941 saadeti sunniviisil Venemaale, 11.02.1943 määrati vanemradistiks. [ERAF, 4-1-236; R10]

NOORMETS, **Elmar, Ado** m, s.04.04.1921 Viljandimaa Suislepa v., eluk. Viljandi Uus 16-2, 8 kl., komnoor, 1941 Viljandi hävituspataljon, Leningrad, 20.01.1942 Eesti korpus, alates 26.08.1943 Roometsa nimelise partisanisalga nr. 563 liige, grupi komissar, saadetud Moskvast lennukil sakslaste tagalasse. [ERAF 4-1-248, ERAF 32-1-13]

NOORMETS, **Rudolf, Mihkel** m, s. 1922 Tartumaa Veski v., Punaarmees 8. laskurkorpus, 249. laskurdiviis, 925. laskurpolk, 01.-02.1945 jäi maha Tartu jaamas rindele saatmisel. [ERAF, 5SM-1-3]

NOORMÄGI, **Leonid, Vladimir** m, eluk. Tallinn Aarde 15-4, 1941 4. hävituspataljon. [ERA. R-1728-1-18, ERA. R-1728-1-6]

NOORMÄGI, **Leonid, Voldemar** m, s. 30.05.1915 Tallinn, eluk. sama, poolmeister. 23.04.1942 hukatud, Tallinn, § Julgeolekupolitsei; 1941 Tallinna 7. hävituspataljoni liige, osales haarangutel Sakus ja Ardus, sõdis sakslaste vastu Audrus. [RAg; B; ERK II/1, ERA. R-1728-1-6]

NOORMÄGI, **Viktor, Johannes** m, s. 1923, eluk. Tallinn Vabriku 14-1, 1941 Tallinna 4. hävituspataljon. [Prestuplenija… lk.374, ERA. R-1728-1-4]

NOORSALU, **Arnu, Otto** m, s. 20.07.1917, eluk. Tapa, üleajateenija, lipnik. 30.06.41 saadeti sunniviisil Venemaale. Langes 18.07.1941 Porhovi all. [R10; J.Pihlau, Auraamat]

NOOT, **Anton** m, s. 15.05.1912, 1941 7. hävituspataljon. [Prestuplenija… lk. 374]

NOOT, **Jaan, Jaan** m, s. 1909 Saaremaa, 31.01.1945 Punaarmees 7. ehituspataljon, 2. rood, oli saksa vangilaagris ja sõjaväes. [ERAF, 5SM-1-3]

NOOT, **Martin, Hendrik** m, s. 1896, 1941 Viljandi 17. hävituspataljon. [ERA. R-1728-1-6]

NOOT, **Vassili, Timofei** m, s. 1920 Saaremaa, 6 kl., 02.02.1945 Punaarmees 8. ehituspataljon, 1. rood, oli saksa sõjaväes. [ERAF, 5SM-1-3]

NOOTA (Nosta), **Anton, Ülla** m, s. 15.05.1901, 1941 7. hävituspataljon. [ERA. R-1728-1-6]

NORBERG, **Robert, Villem** m, s. 1903, eluk. Tallinn Vesivärava 30-5. 1941 Tallinna Töölispolk. [Prestuplenija… lk.374]

NORD, **Hugo, Juhan** m, s. 1923 Harjumaa, Punaarmees 63. tagavaralaskurpolk, 07.03.1945 deserteeris väeosast. [ERAF, 5SM-1-3]

NORDMAN (**Nordmann**), **Aleksander, Juhan** m, s. 21.01.1904, eluk. Võru, EV vanemleitnant. 06.1941 saadeti sunniviisil Venemaale, oli Saksa sõjavangis Königsbergis, vab. Valgas 09.11.1941. Saksa sõjavägi. Surn. 21.02.1944 Meerapalu lahingus saadud haavadesse. [R10; J.Pihlau, Auraamat]

NORMA, **Artur, Liisa** m, 1910, eluk. Paide Põllu 1, 1941 Paide 15. hävituspataljon. [Prestuplenija… lk. 374]

NORMA, **Johannes, Liisa** m, s. 1920, eluk. Paide Põllu 22-4. 1941 Viljandi 17. hävituspataljon. [Prestuplenija… lk.374]

NORMAK, **Artur-Bernhard, Mart** m, s.05.09.1895 Virumaa Lüganuse v., kõrgh, Eesti ja Prantsusmaa Kõrgem Sõjakool, Eesti sõjaväes 1920-.40, EV kolonel., viimati Kaitseliidu sideülem ja inseneriväegede inspektor, vabastati sõjaväeteenistusest 25.10.1940. Arr. 21.09.40 Tallinn, Gonsiori 58-18, trib. 23.04.41 §58-6, 58-11, 58-13, surmaotsus, Tallinn, otsus täide viidud 27.06.1941. [R3; R6-2; ERA. R-1-1-309; J.Pihlau Auraamat; Sõjamuuseum]

NORMAK, **Julius, Rubin** m, s. 20.03.1908(1909) Viljandi, eluk. Tallinn, maaler. 16.04.1942 hukatud, Tallinn, § Julgeolekupolitsei; aktiivne kommunist, EKP kandidaat,1941 Pärnu 16. hävituspataljoni liige, osales haarangutel, küüditaja, käitisekomitee liige, organiseeris marksistliku ringi, kus pidas loenguid, asutas punanurga ja kirjutas seinalehte. [RAg; B; ERK II/1, ERA. R-1728-1-9]

NORMAN, **Harri, Mathilda** m, s. 1922 Tallinn, Punaarmes 122. laskurdiviis, 779. suurtükiväepolk, 15.01.1945 deserteeris väeosast. [ERAF, 5SM-1-3]

NORMAN, **Johannes–Theodor, Johannes** m, s.10.09.1897 Virumaa Tamsalu v., keskh. EV Kaitseväe Ühendatud Õppeasutuste majandusülem, kolonelleitnant, Punaarmees, 22. laskurkorpus, 182. laskurdiviis, 140. laskurpolk, Saksa sõjaväes, surn. 27.12.1969 Kanada Montreal. VR II/3. [Sõjamuuseum]

NORT, **Hugo, Juhan** m, s.1923 Harjumaa, 4 kl., 17.10.1944 mobiliseeriti Punaarmeesse, 07.03.1945 deserteeris väeosast. [ERAF, 5SM-1-3]

NORTMAN (**Nortmann**), **Villiam, Hermann** m, s. 24.11.1896 Jõhvi, eluk. Tallinn Roheline aas 16-1, keskh., EV Lahingukool, major. Arr. 03.07.41, §58-10 lg.2, Molotovi obl. Ussollag, surn. eeluurimise ajal 24.05.1942 Solikamski vanglas nr. 3. [R10. J.Pihlau, Auraamat; Sõjamuuseum]

NORTS, **Johannes, Voldemar** m, s. 13.06.1895 Virumaa Haljala v., eluk. Rakvere Poska 15. Militsionäär, partei liige, 1941 hävituspataljon. [Prestuplenija… lk. 374]

NOTTA, **Anton, Juula** m, s. 1901, 1941 20. hävituspataljon. [Prestuplenija… lk. 374]

NOVIKAS, **Hendrik** m, raudteelane. 1941 hävituspataljon, 07.41 mobiliseeriti Punaarmeesse, 25.08.41 pääses hukkuvalt laevalt "Eestirand". [R10. „Linna Teataja" 13.09.41, Prestuplenija… lk. 374; AIS]

NOVIKOV, **Aleksander** m, 1941 20. Harjumaa hävituspataljon. [Prestuplenija… lk. 374]

NOVIKOV, **Vitali, Vassili** m, venelane, s. 1911 Virumaa, 10 kl., kompartei liige, nooremleitnant, 22.09.1942 suunati Podolski Sõjakooli,

alates 08.01.1944 partisanisalga rühmakomandör. [ERAF 4-1-248, 234]

NOVLIN m, 1941 hävituspataljon. [Prestuplenija… lk.374]

NOVOLIHIN, Aleksandr, Matvei m, s. 1914 Petseri v., 1942 Punaarmees. [ERA. R-1-5-31]

NUGIS, Johannes, Johan m, s. 1913, eluk. Tallinn Maakri 34-6. 1941 Tallinna Töölispolk. [Prestuplenija… lk. 374]

NUGIS, Lembit, Aleksander m, s. 1920, lõpet. kõrgh., elektrikeevitaja, Tartu, 08.1942 Punaarmees 249. eesti laskurdiviis, 779. suurtükiväerood. [ERA. R-1-5-33]

NUHKAT, Heinrich, Julia m, s. 1914 Narva, 4 kl., teenistuja, eluk. Rakvere Võidu 5., 1941 Punaarmee, arr. 13.05.43, trib. 28.05.43, §19-58-1b, 58-11, 10+3a., Sverdlovski obl. Bogoslovlag, surn. 26.06.1944. Kavatses üle minna vaenlase poolele. Agitatsioon. [R3]

NUHKAT, Pauliine n, 1941 hävituspataljon. [ERA, R-1728-1-19]

NUIA, Hans, Jüri m, eluk. Tallinn Magasini 1-3. Partei liige, 1941 hävituspataljon. [Prestuplenija… lk. 374]

NUIA, Harald, Aleksander m, s.1913 Tartu, eluk. Võrumaa Lasva v., 6 kl., kompartei liige, 1941 mobiliseeriti Punaarmeesse, 8. laskurkorpus, 7. laskurdiviis, 354. laskurpolk, 14.02.1945 jäi maha rindele saatmisel. [ERAF, 5SM-1-3]

NUMA, Albert, August m, s. 1919 Tartumaa, 30.01.1945 Punaarmees 7. ehituspataljon, 1. rood, oli saksa vangilaagris. [ERAF, 5SM-1-3]

NURK, Aleksander, Juhan m, s. 1916 Järvamaa Rakke v., Punaarmees 8. laskurkorpus, 249. laskurdiviis, 921. laskurpolk. [ERAF, 5SM-1-3]

NURK, August, Hans m, 1941 EK(b)P 07.41. Viljandi hävituspataljon, 08.1941 langes Tallinna lähistel. [KRA,9-4-5; AIS]

NURK, Einart, Aleksander m, s. 11.01.1921 Läänemaa Lihula v., eluk. Tallinn, autojuht. EV allohvitser, ajateenijana viidi üle Punaarmeesse, langes sakslaste kätte suvel 1941. Soome armeesse 07.10.1943, JR6, III/JR47, 1944 läks Rootsi. Tuli 02.12.1946 luurerühma liikmena mootorpaadiga Saaremaale, varjas end Läänemaal. Arr. 18.08.47, trib. 28.08.48 §58-1b, 58-11, 8a; Komi ANSV Uhtalag, vab. Surn. 25.03.1972 Tallinnas. [R 1; R8/2; R10; sp2]

NURK, Hendrich, Jaan m, s. 1921 Türi, 6 kl., tootmistööline, 1945 Punaarmees 7. ehituspataljon 1. rood. [ERAF, 5SM-1-3]

NURK, Johannes, Voldemar m, s. 1916. 1941 4. hävituspataljon, sooviavaldus komnooreks astumiseks. [Prestuplenija… lk. 357]

NURK, Kalju, Jüri m, s.29.08.1921 Kilingi-Nõmme, eluk.Kilingi-Nõmme Kiriku 15, tööline, arr. 24.12.40, erin. 27.01.43, §58-2, 58-11, 182, 10a, Kirovi obl. Vjatlag, vabanes invaliidina 12.06.1943, läks teenima Punaarmeesse. Edasine teadmata. [R2; „Tuna" 2001/3 lk56]

NURMBERG, August, Jakob m s. 1907, eluk. V.-Balti 32-4. SaRK töötaja. 1941 hävituspataljon. [Prestuplenija… lk. 375; AIS]

NURME, Eduard m, 1941 Tallinna Töölispolk, 1. pataljon. [ERA. R-1728-1-23, Prestuplenija… lk. 375]

NURME, Valentin, Nikolai m, s. 1910 Virumaa, 20.11.1944 mobiliseeriti Punaarmeesse, 63. tagavaralaskurpolk, 26.01.1945 deserteeris väeosast. [ERAF, 5SM-1-3]

NURME, Voldemar, Villem m, s. 1918. Tallinna 3. jaoskonna jaoülem, 1941 miilitsa hävituspataljon. [ERA. R-1728-1-16; AIS]

NURMEKANN, Valter, August m, s. 1912, 1941 Tallinna 4. hävituspataljon, autojuht. [ERA. R-1728-1-4; AIS]

NURMEKIVI, Albert, Hendrik m, s. 1915, eluk. Tallinn Maakri 4-3, 1941 Tallinna Töölispolk. [Prestuplenija… lk. 375]

NURMES, Aleksander m, jaoülema kohusetäitja, raudteemiilitsa vanemoperatiivvolinik, 1941 miilitsa hävituspataljon. [ERA. R-1728-1-16]

NURMEST, Meinhard, Mihkel m, s.25.05.1921 Narva, eluk. Tallinn, elektrotehnik, 04.07.1941 mobiliseeriti Punaarmeesse, Tšeljabinski obl. 1045. tööpataljon, Eesti korpus, 22.09.1942 suunati Podolski Sõjakooli, eriülesannetega Virumaa üksus. [ERAF, 4-1-234; R10]

NURMET m, 1941 Looderindel 22. laskurkorpuses, 180. laskurdiviisis teeninud aspirant, 28.07.1941 teadmata kadunud. [ERAF, 5SM-1-4]

NURMHEIN, Irmgard, Anton n, Eesti Raudtee ametnik, sanitar, 1941 4. hävituspataljon. [ERA. R-1728-1-4AIS]

NURMISTE, Aleksander, Liisa m, s. Läänemaa, 30.01.1945 Punaarmees 7. ehituspataljon, 1. rood, oli saksa vangilaagris. [ERAF, 5SM-1-3]

NURMISTO, Johannes, Jüri m, s. 1892, eluk. Nõmme Lootuse 93. 1941 Tallinna Töölispolk. [Prestuplenija… lk.375]

NURMSOO Oskar, Johan m, s. 1911, eluk. Tallinn Uus-Kalamaja 1-5, 1. järgu madrus. 1941 Tallinna Töölispolk, 2. pataljon, 5. rood, 3. rühma komandöri kt. [ERA. R-1728-1-23, Prestuplenija… lk. 375]

NURS, Juhan (Johannes), Aleksei (Aleksander) m, s. 1914, eluk. Tallinn Raua 12-8, 1941 Tallinna 4. hävituspataljon. [ERA. R-1728-1-2,4]

NUUDE, Albert, Aleksander m, s. 12.01.1904 Virumaa Peetri v. Vepsküla, keskh., Tondi Sõjakool, EV leitnant, 02.1940 presidendi ihukaitseohvitser, pärast 1940. a. juunipööret 22. territoriaalkorpus. 14.06.41 varjus, 1942 Omakaitse, Saksa sõjavägi . 1945 langes Tšehhis sõjavangi, 1947 vabanes vangilaagrist. Arr. 23.03.48 Tallinn, trib. 08.06.48 §58-10, 58-11, 25+5; Krasnojarski krai, Komi ANSV Intalag, invaliidina vabastati 03.05.55, surn. 30.01.1958 Hakassia Balahtšin küüditatud perekonna juures. [R1; J.Pihlau, Auraamat; J.Haud]

NUUMA, Viktor m, 1941 Viljandi hävituspataljon, 3. rood. [ERA. R-1728-1-6]

NUUMA, Viktor, Jaan m, s. 05.12.1909 Penza kub., eluk. Tallinn, poolmeister. 11.11.1941 hukatud, Tallinn, § Julgeolekupolitsei; EKP ja hävituspataljoni liige, RO grupijuht, käis haarangutel ja rindel, kandis SARK-i vormi. [RAg; B; ERK II/1]

NUUT, Elmar m, s. 26.01.1926 Läänemaa Asuküla v. Kiviküla, eluk. sama, meremees. Soome armeesse 09.01.1944, JR200. Tagasi Eestisse 19.08.1944. Mobiliseeriti Punaarmeesse, tööpataljon, vab. 1949. Surn. 17.03.1990 Haapsalus. [sp]

NUUT, Villem m, 1941 Miilitsa Divisjon. [Prestuplenija…lk. 375]

NUUTER, Osvald, Toomas m, s. 14.01.1912, eluk. Kehra. 1941 vabatahtlik Kehra Tehaste hävituspataljonis. EK(b)P KK Vabariiklik Parteikool 1943. [Prestuplenija… lk. 375; AIS]

NUUTMAA m, 1941 hävituspataljon. [Prestuplenija… lk. 375]

NÕGES, Leo, Peeter m, s. 04.04.1920 Tartu, üliõpilane. Soome armeesse 24.04.1943, JR6, III/JR47. Tagasi Eestisse 19.08.1944. Mobiliseeriti Punaarmeesse, arr. 15.11.45, trib. 15.12.45 § 58-1a, 10+3;

Kalinini obl., vab. 1953. Surn. 04.03.1990 Tartumaal, Rannu vallas. [R 2; R8/1; sp2]

NÕGU, Johannes m, 1941 20. Harjumaa hävituspataljon. [Prestuplenija… lk. 376]

NÕMM, Andrei m, s. 11.12.1901 Pärnu, eluk. sama, nahatööline. 14.08.1941 hukatud, §; kommunist, propagandist, hävituspataljoni liige, osales Kilingi-Nõmme lahingutes. [RAg; B; ERK II/1]

NÕMM, Artur, Aleksander m, s.1925 Saaremaa, 5 kl., 20.12.1944 mobiliseeriti Punaarmeesse, 63. tagavaralaskurpolk, 13.06.1945 deserteeris väeosast. [ERAF, 5SM-1-3]

NÕMM, August, Mihail m, s. 1924 Stavropoli krai, komnoor, jefreitor, alates 14.02.1944 Vennikovi nimelise partisanisalga liige, 02.1944 teadmata kadunud. [ERAF, 4-1-248, 262]

NÕMM, Herbert, Georg m, s. 1912 Pärnu, Punaarmees 8. laskurkorpus, 249. laskurdiviis, 925. laskurpolk. [ERAF, 5SM-1-3]

NÕMM, Nikolai, Gustav m, s. 1898, eluk. Tallinn Orase 8-3. 1941 Tallinna Töölispolk. [Prestuplenija… lk. 376]

NÕMME, Joann, Villem m, eluk. Tallinn Kadaka tee 9-7, 1941 hävituspataljon. [ERA. R-1728-1-19]

NÕMME, Karl, m, 1941 Tallinna Töölispolk, 1. pataljon. [ERA. R-1728-1-23, Prestuplenija… lk. 376]

NÕMME, Oskar, Eduard m, s. 1914, eluk. Tallinn Rohu 31-2, 1941 Tallinna Töölispolk. [Prestuplenija… lk. 376]

NÕMME, Voldemar, Jaan m, s. 17.08.1915 Petrograd, algh., sepp, komnoor, HP Mõisaküla Miilitsabrigaad.1941 Türi miilitsabrigaad, Pärnu hävituspataljon, Sverdlovski obl. Krupskaja nim. kolhoos, 1942 7. eesti laskurdiviis, alates 14.10.1943 Jürissoni nimelise partisanisalga nr. 579 liige, 10.1943 saadetud sakslaste tagalasse, ei tulnud tagasi, abik. eluk. Mõisaküla. [ERAF. 4-1-248; Sortside saladused IV]

NÕMMELA, Manfred, Robert m, s. 1918, eluk. Tallinn Toompuiestee 9-13, 1941 Tallinna Töölispolk, 2. pataljon, 5. rood. 1. rühm, 3. jagu, reamees. [ERA. R-1728-1-23, Prestuplenija… lk. 376]

NÕMMEMEES, Sergei, Kuzma m, venelane, s. 20.10.03 Narva, eluk. Tallinn Balti-Puuvillavabriku maja 2, keskh., tekstiilitehnik, Balti Puuvillamanufaktuur. Partei kandidaat, relv välja antud partei loal, 1941 hävituspataljon, 07.41 mobiliseeriti Punaarmeesse, Tatari ANSV, kolh. "Krasnaja Poljana", Eesti korpus, politruk. [R10, ERAF kart. 23, Prestuplenija… lk. 376]

NÕMMET, Gustav, Jaan m, eluk. Tallinn Rohu 31-11. 1941 Tallinna Töölispolk. EKP Tallinnas 1967.1995. [Prestuplenija… lk.376; AIS]

NÕMMIK, Aleksei, Nikolai m, EK(b)P liige, 1941 7. hävituspataljon, orkestri koosseis. PA 8. Eesti laskurkorpus 1945. [Prestuplenija… lk. 376; AIS]

NÕMMIK, Alfred, Jaan m, s. 22.08.1905 Viljandimaa Tuhalaane v., keskh., EV Üksik lennuväedivisjon nr.3, kapten, 1940 Punaarmee, 22. territoriaallaskurkorpus. 1996 elas Tallinnas. [ERAF, 5SM-1-3; Salo; Sõjamuuseum]

NÕMMIK, August, Tõnis m, s. 05.10.03 Viljandimaa Kurista v. Aidu k. Mutisaare t., eluk.Tallinn, kõrgh., EV Kaitsevägede staap, jalaväe inspektuur, kapten, Punaarmees 22. territoriaalkorpus, 182. laskurdiviis, staabiülema abi, 06.1941 saadeti sunniviisil Venemaale, läks saksa poolele üle, sõjavangis Königsbergis, Neveklau sõjakool, piirikaitse tagavararügement, ‚NSVL sõjavangis, surn. 19.07.1996 Kanada Toronto [R10; Sõjamuuseum; Elias Kasak]

NÕMMIK, Hilda, Kristjan n, eluk. Tallinn Koidu 22-6, vabrikukomitee esinaine, 1941 4. hävituspataljon. [ERA. R-1728-1-18]

NÕMMIK, Hugo m, s. 23.08.1912, eluk. Tallinn-Nõmme Auli 16-2, van. tehn. normeerija, autoremonditöökoda "Auto". 1941 Tallinna Töölispolk. [ERA. R-1728-1-23, Prestuplenija… lk.376]

NÕMMIK, Hugo, Tõnis m, 1940 Eesti Rahvaväe Varustusvalitsuse laskemoona töökoda, II j. kirjutaja, EV n.seersant, jäeti sõjaväeteenistusse Punaarmees. [ERA. 495-12-500]

NÕMMIK, Ralf, Karl m, s. 1912, 6. jaoskonna miilits, 1941 miilitsa hävituspataljon, Miilitsa Divisjon, 3 rühm. [ERA. R-1728-1-16]

NÕMMIK, Voldemar, August m, 05.12.1912, eluk. Tallinn, tööline, 22.07.1941 mobiliseeriti Punaarmeesse, jefreitor, partisan. [ERAF, 4-1-236, R10]

NÕMMPALU (Nõmpalu), Aleksander, Gustav m, s. 1913 Läänemaa Taebla v.. 6 kl., 15.11.1944 mobiliseeriti Punaarmeesse, 63. tagavaralaskurpolk, 28.03.1945 deserteeris väeosast, arr. 09.08.1947 Läänemaa Piirsalu v., trib. 30.12.47, § 58-8, 58-2, 58-1a, 25+5a, Komi ANSV Vorkutlag, vab. 14.12.59. [R1; R8/1; ERAF, 5SM-1-3]

NÕU, Aleksander, Aleksander m, eluk. Tallinn Kivimurru 25-4, 1941 Tallinna 4. hävituspataljon. [Prestuplenija…lk. 376, ERA. R-1728-1-4; AIS]

NÕU, Andrei, Andrei m, s. 22.07.1895 Saaremaa Muhu v., eluk. sama, 17.10.1941 hukatud, Orissaare, § Sala-Välipolitsei; EKP kandidaat, valla TK ja hävituspataljoni liige. [RAg; L; B; ERK II/1]

NÕU, Eduard m, s.1897, Punaarmees, laevastik, surn. 15.05.1986. [Sõjamuuseum]

NÕU, Eugen(Jevgeni), Aleksei m, s. 09.03.1892 Tallinn, keskh., EV Kaitseväe ametnik, ENSV v.leitnant Merejõududes. 1940 vabastati sõjaväeteenistusest. Punaarmees Eesti Riiklikud Kunstiansamblid, asedirektor, kapten. Surn. Venemaal Rjazani lähedal Solotše 01.09.1977. [ERA, 495-12-500, Sõjamuuseum.]

NÕUKAS, Leho, Karl m, EV Merejõud, maat, 01.10.1940 Punaarmees, saadeti kol. Külaotsa väeossa Paides. [ERA. 495-12-500; AIS]

NÕULAS, Leho m, 1941 Tallinna Töölispolk. [Prestuplenija… lk. 376]

NÕULIK, Oskar, Kusta m, s. 17.07.1911 Saaremaa Lümanda v., eluk. Saaremaa Kihelkonna v., talupidaja. 09.12.1941 hukatud, §; EKP kandidaat, hävituspataljoni liige, küüditaja, käis isiklikult ära- viimas kahte perekonda. [RAg; RAs; B; ERK II/1]

NÕULIK, Voldemar, Andrus m, s. 29.09.07 Saaremaa Lümanda v., eluk. Järvakandi Kooli 13-4, 9 kl., puutööline, 1941 Harjumaa 3. hävituspataljon. 1941 Tšeljabinski obl. Njazepetrovsk, puutööline, Eesti korpus. [R10; ERAF kart. 23, Prestuplenija… lk. 376].

NÄRIPÄ, August, Mats m, s. 1912 Pärnumaa, 6 kl., 04.11.1944 mobiliseeriti Punaarmeesse, 63. tagavaralaskurpolk, 17.06.1945 deserteeris väeosast. [ERAF, 5SM-1-3]

NÄÄR, Elmar, Hans (Ants) m, s. 02.08.1910, Tallinn, puupapivabriku tööline, 27.07.1941 mobiliseeriti Punaarmeesse, viidi laevaga „Stalin“ Venemaale. [ERAF, 4-1-236; R10]

NÄÄRI, Johannes (Juhannes), Jaan m, s. 27.09.1908 Harjumaa Kuivajõe v., eluk. Järvakandi, 6 kl., tisler. Kaitseväes 1929 -30, 1941 Järvakandi tehase hävituspataljon, 1. Eesti Kütipolk. 26.08.41 sai haavata, lahkus Tallinnast laevaga Leningradi, oli haiglas 5 nädalat. Eesti korpus 7. laskurdiviis, 10.03.1944 saadeti partisanina sakslaste

tagalasse Virumaale. [Prestuplenija… lk. 376, ERAF 32-1-2, ERAF, 4-1-39, 248,234; Sortside saladused XI]

NÖÖR, Johannes m, 1941 Läänemaa 11. hävituspataljon. [Prestuplenija… lk. 376]

NÖÖR, Karl m, 1941 Läänemaa 11. hävituspataljon. [Prestuplenija… lk. 376]

NYHOLM, Peeter, Juhan m, s. 1911 Harjumaa, 02.02.1945 Punaarmees 8. ehituspataljon, 2. rood, oli saksa vangilaagris ja sõjaväes. [ERAF, 5SM-1-3]

O

OBERG, Helmut, Jaan m, s. 1926, eluk. Harjumaa Juuru v., Punaarmees 369. kaardiväe eesti laskurpolk, 20.03.1945 jäi rindel Lätis teadmata kadunuks. [ERAF, 5SM-1-2]

OBLANKOV, Ivan, Nikolai m, 1941 Raudtee hävituspataljon. [ERA, R-1728-1-17]

OBLOMOV, Ivan, Nikolai m, 1941 Raudtee hävituspataljon. [Prestuplenija… lk. 377]

OBODETC, Ivan, Pantelei m, 1941 hävituspataljon. [Prestuplenija… lk. 377]

OBODETS, Valentin, Pantelei m, 1941 hävituspataljon. [ERA. R-1728-1-2]

OBROSIMOV, Andrei, Andrei m, eluk.Tallinn Sitsi 16-12., 1941 Tallinna 7.hävituspataljon. [Prestuplenija… lk.377, ERA. R-1728-1-6]

OBRUŠNIKOV, Silvester, Nestor m, venelane, s. 08.01.1911 Tartumaa Mustvee, 26.11.1941 surmaotsus, Tartu, § Julgeolekupolitsei; aktiivne kommunist, hävituspataljoni liige; osales haarangutel ja Eesti ohvitseri Vaheri mõrvamisel, käis läbi GPU töötajatega. [RAg; RAs; TMA; B; ERK II/1]

OBRUTŠNIKOV, Herman, Karl m, s. 1923 Mustvee, Punaarmees 63. tagavaralaskurpolk, 28.09.1942 deserteeris väeosast. [ERAF, 5SM-1-3]

OBRUTŠNIKOV, Ivan, Karp m, eluk. Tallinn Männiku tee 63-2, 1941 Tallinna 4. hävituspataljon. [Prestuplenija… lk. 377, ERA. R-1728-1-3]

OBRUTŠNIKOVA, Feodosja, Nestor n, s. 1922, eluk Tallinn Lembitu 13-8, sanitar, 1941 Tallinna 4. hävituspataljon, komnoore kand. [Prestuplenija… lk. 377, ERA. R-1728-1-3]

OBRUTŠNIKOVA, Germania n, s. 1917, eluk. Tallinn Lembitu 13-8, sanitar, 1941 Tallinna 4. hävituspataljon, komnoore kand. [Prestuplenija… lk. 377, ERA. R-1728-1-3]

OBUHHOVSKI, Mihail, Feodor m, s. 23.02.1908, eluk. Tallinn Sirbi 23-4, lihttööline, 1941 Tallinna 7. hävituspataljon, 08.1941 mobiliseeriti Punaarmeesse. [R10; ERA. R-1728-1-6]

OBUHOV, Makar, Karp m, 1941 Tallinna 4. hävituspataljon. [Prestuplenija… lk. 377; ERA. R-1728-1-4]

ODJA, Johannes, Mihkel m, s. 18.09.1909, eluk. Virumaa Kunda v. Kunda-Aru k., kaupmees, 06.08.41 kompartei liige, veendunud kommunist, 1941 hävituspataljoni liige. [ERA. R-64-1-130]

ODRATS, Edmund m, 1940 Eesti Rahvaväe Varustusvalitsuse laskemoonaladu, laohoidja, EV n.seersant, jäeti sõjaväeteenistusse Punaarmees. [ERA. 495-12-500]

ODUVANTŠIKOV, Viktor, Ivan m, eluk. Tallinn Vabriku 10, 1941 7. hävituspataljon. EK(b)P Harjumaal 1956. [Prestuplenija… lk. 377; AIS]

OENGO, Paul-Leopold, Gustav m, s. 07.07.1898 Saaremaa Hellamaa v., kõrgh. EV admin. kapten, ENSV Merejõudude juhtivkoosseis, ENSV topo-hüdrograafia osakond, kapten. 1940 Punaarmees vabastati sõjaväeteenistusest. Surn. 02.01.45 Nõmmel. [ERA. 495-12-500; Salo; Sõjamuuseum; tü]

OFFENBACH, Alfred, Jaan m, 1941 Tallinna Töölispolk. [ERA. R-1728-1-23, Prestuplenija… lk. 377]

OFITSEROV, Jegor, Stepan m, venelane, s. 06.05.1904 Petserimaa Senno v., eluk. sama, 11.05.1942 hukatud, Senno v., § Julgeolekupolitsei; kommunist, osales inimeste vahistamises, kes anti üle SARK-i korraldusse ja jäid kadunuks, vahistamisel ähvardas tulistada vahistatavate omakseid, 1941 21. Petserimaa hävituspataljoni liige, osales lahingutes Põhja-Tartumaal. [RAg; ERAF; B; ERK II/1, ERA. R-1728-1-12]

OGAROV (Ogorov), Sergei, Feodor m, s. 1920, eluk. Moskva obl., partei liige, 1941 hävituspataljon. [Prestuplenija… lk. 377; ERA. R-1728-1-10]

OHAKAS, Eduard, Gustav m, s.17.09.1916, eluk.Virumaa, 7 kl., lukksepp, 463. liidutehas, 27.07.41 mobiliseeriti Punaarmeesse, 08.1942 249. Eesti laskurdiviis, õppepataljon. [R10; ERA. R-1-5-33]

OHANDI, Valter-Alfred, Richard-Ferdinand m, 1940 Eesti Rahvaväe Varustusvalitsuse laskemoonaladu, laohoidja, EV n.veebel, jäeti sõjaväeteenistusse Punaarmees. [ERA. 495-12-500]

OHLA m, 1941 Punaarmee, Narva Töölispolk, 08.1941 langes Leningradi obl. Kingissepa all. [KRA,9-4-5]

OHMANN (Ohman), Herbert K. m, s. 10.10.1911. eluk. Tallinn Jakobi 5a-7, 1941 Tallinna 7. hävituspataljon, RO. [Prestuplenija… lk.377, ERA. R-1728-1-6]

OIDEKIVI, Ants m. s. 16.04.1919 Muhu saar Kansi k., eluk. Tallinn, joonestaja. Eesti kaitseväes ajateenija, mobiliseeriti Punaarmeesse, langes sakslaste kätte suvel 1941 Staraja Russa all. Soome armeesse 22.12.1943, 3./JR200, jäi kadunuks 14.06.1944 lahinguis. Karjala kannasel Ahijärvel. [sp2]

OIDEKIVI, Arseeni (Arsenti), Ivan m, s. 24.02.1914 Saaremaa Muhu v. Kantsi k., eluk. Saaremaa, talunik, 02.08.1941 mobiliseeriti Punaarmeesse, 122. laskurdiviis, 925. laskurpolk, 16.07.1942 deserteeris väeosast. [R10; ERAF, 5SM-1-3]

OIM, Artur, Danil m, s. 1923 Tallinn, 01.02.1945 Punaarmees 7. ehituspataljon, 3. rood, oli saksa vangilaagris ja sõjaväes. [ERAF, 5SM-1-3]

OINAS, Aleksander m, EKP Pärnu linnakomitee ja ENSV Ülemnõukogu liige, 1941 Pärnu hävituspataljon. [Tamm I]

OINAS, Jaan, Karl m, s. 1923 Valgamaa, 6 kl., 20.04.1945 mobiliseeriti Punaarmeesse, 63. tagavaralaskurpolk, 10.06.1945 deserteeris väeosast. [ERAF, 5SM-1-3]

OINAS, Valter, Johan m, 28-aastane, eluk. Tallinn Koidu 95-7. 1941 Tallinna Töölispolk. [Prestuplenija … lk. 377]

OISK, Evald, Voldemar m, s. 1913, eluk. Tallinn, 7 kl., tööline, 10.1942 mobiliseeriti Punaarmeesse. [ERA. R-1-5-33]

OISSAR, Peeter, Peeter m, s. 29.10.21eluk. Tallinn Lennuki 33. 1941 hävituspataljon. ENSV ÜK12.11-24.12.59. [Prestuplenija… lk. 377; AIS; Geny]

OIT, Edgar, Aleksander m, s. 30.01.1922 Tallinn, eluk. Tallinn Heina 14-1, keskh., kooliõpilane. 01.07.41 mobiliseeriti Punaarmeesse, Tšeljabinsk, 1045. tööpataljon, Eesti korpus, tuli tagasi, surn. 2008. Tallinn. [R10; I.Ora-Ellram]

OIT, Erich, Johannes m, s. 22.02.1921 Pärnumaa Kilingi-Nõmme, eluk. Tallinn Maakri 3-3, lihttööline. 05.05.1942 hukatud, Tallinn, § Julgeolekupolitsei; hävituspataljoni liige, osales haarangutel ja oli Audru juures rindel, hiljem vedas Suurupist lõhkeainet, et lasta õhku Volta ja Lutheri tehased. [RAg; B; ERK II/1, ERA. R-1728-1-19,21]

OJA, Arnold, Adu (Ado) m, s. 01.08.1922, eluk. Tallinn, kunstikooliõpilane, 02.07.41 mobiliseeriti Punaarmeesse. 23.10.1941 hukatud, § Julgeolekupolitsei; komnoor, Tallinna Keskvangla valvurina osales vahialuste peksmises,Töölispolgu koosseisus oli Tallinna all rindel. [RAg; B; ERK II/1; R10]

OJA, Artur-Heinrich, Mats m, EV Merejõud, v.maat, 01.10.1940 Punaarmees saadeti kol. Trossi väeossa Tallinnas. [ERA. 495-12-500; AIS]

OJA, August, Mihkel m, s. 01.02.1907 Virumaa Jõhvi, eluk. Kohtla v., 3 kl., kaevur, hävituspataljon Rakveres, 1941 Venemaa, Eesti korpus, jefreitor, partisan, 08.12.1943 saadeti täitma vastavaid ülesandeid. [ERAF, 4-1-236; R10]

OJA, Heinrich, Mart m, s. 1911, eluk. Nõmme Ed. Vilde 21-5. 1941 Järvakandi 20. hävituspataljon. [Prestuplenija… lk. 378]

OJA, Jaan, Hans (Ants) m, s. 1907, eluk. Viljandi Raudtee 17. 1941 Viljandi 17. hävituspataljon, miilits. [Prestuplenija… lk. 378; ERA. R-1728-1-10]

OJA, Juhan, Hans m, s. 1914, eluk. Järvamaa Lehtse, 1941 Tallinna 4. hävituspataljon. [ERA. R-1728-1-2,4]

OJA, Julius, Märt m, s. 11.06.1921 Võrumaa Mõniste v., eluk. sama, 06.02.1942 hukatud, Võru, § Julgeolekupolitsei; komnoor, hävituspataljoni liige, ähvardas ja terroriseeris inimesi, andis vahistatute kohta tunnistusi. [RAg; B; ERK II/1]

OJA, Nikolai, Ludvig m, s. 19.02.1904, eluk. Tallinn V.Balti 32-5, autojuht, 1941 Tallinna 7. hävituspataljon, RO. [Prestuplenija... lk.378; ERA. R-1728-1-6]

OJA, Oskar, Aadu m, s. 1902, 4 kl., autojuht, Viljandi Toorlinavabrik, 08.1942 Punaarmees 249. eesti laskurdiviis, 925. laskurpolk. [ERA. R-1-5-33]

OJA, P., K. m, 1941 2.hävituspataljon, 1.rood, 1.rühm. [ERA. R-1728-1-1a]

OJA, Paul, Karl m, 1941 Viljandi 17. hävituspataljon, komsomol. [ERA. R-1728-1-6]

OJALA, Helmuth, Joosep m, s. 26.02.1914 Virumaa Kunda, eluk. Tallinn, direktor. 27.11.1941, hukatud, Tallinn, § Julgeolekupolitsei; EKP usaldusmees, mitme käitise direktorina sundis inimesi kiiremale hävitustööle, osales 21.06.40 sündmustes Tallinnas kandes punast käesidet, osales rünnakus Sidepataljonile. [RAg; B; ERK II/1]

OJALA, Jaagup m, s. 1896, eluk. Tallinn Lermontovi 44-1. 1941 Töölispolk. [Prestuplenija… lk. 378]

OJALA, Johannes, Juhan (Johannes) m, s. 1904 Harjumaa Keila v., eluk. sama, algh. 1941. a. Punaarmee, arr. 27.11.44, trib. 15.05.45, §58-1b, 58-11, 10+5a., Krasnojarski krai Norillag, surn. 22.12.1947. Omakaitse. [R1; 1977N]

OJALANOV, Vassili m, 1941 hävituspataljon. [Prestuplenija… lk. 378]

OJALT, Voldemar, Mihkel m, s. 1913 Läänemaa Oru v., 4 kl., talunik, 29.11.1944 mobiliseeriti Punaarmeesse, 8. laskurkorpus, 7. laskurdiviis, 27. laskurpolk, 07.02.1945 jäi maha Tallinnas rindele saatmisel; arr.10.03.52 Haapsalu Võidu 18, trib. 28.04.52, §58-1a, 58-11, 25a., Komi ANSV Vorkutlag, vab. 06.09.1956. [R1; ERAF, 5SM-1-3]

OJAMAA, Valdur m, s. 13. 01.1925 Harjumaa Jõelähtme v., põllumees. Soome armeesse 19.11.1943, 14./JR200. Tagasi Eestisse 19.08.1944, Kehra õppelaager, Narva rindel. Mobiliseeriti Punaarmeesse oktoobris 1944, vab. Surn. 03.12. 1992 Tallinnas. [sp2]

OJAMETS, Aadu, Jaan m, s. 18.08.1904, eluk. Võrumaa Vastseliina v., 11.07.1941 hukatud, Vastseliina v., § sõja-välikohus; EKP ja hävituspataljoni liige, Vastseliina valla TK abiesimees, koostas küüditatavate nimekirja. [RAg; B; ERK II/1]

OJAMETS, Johannes-Arnold, Hans (Ants) m, s. 02.09.1917 Narva, eluk. Harjumaa, talunik, 22.07.1941 mobiliseeriti Punaarmeeesse, 249. Eesti laskurdiviis, 921. laskurpolk, 20.08.1942 deserteeris väeosast. [R10; ERAF, 5SM-1-2]

OJAMU, Endel, Jaan m, s. 1919 Valgama Kuigatsi v. Soontaga k., 6 kl., kingsepp, 02.02.1945 Punaarmees 8. ehituspataljon, 2. rood, oli saksa vangilaagris ja sõjaväes, arr. 21.05.45 Helme v. Parve k., trib. 31.07.45, §58-1b, 10a., Karaganda obl. Steplag, vab. 21.09.1954. [R2; R8/1; ERAF, 5SM-1-3]

OJAMÄE, Feliks, Karl m, s. 19.01.1924 Harjumaa Harku v., miilitsa jaoskond. 1941 Tallinna 4. hävituspataljon. Arr. 26.02.46 Tallinn Aru 11-9, trib. 13.05.46, §58-1b, 10+5, Sverdlovski obl. Ivdellag, surn. 10.01.47. [R2; R8/1; ERA. R-1728-1-6]

OJAMÄE, P., N. m, eluk. Tallinn Põhja pst. 6-1, 1941 Tallinna 7. hävituspataljon, komnoor. [Prestuplenija… lk. 378; ERA. R-1728-1-6]

OJAP, Edgar, Jüri m , s. 26.08.1916 Harjumaa Jõelähtme v., eluk. Jõelähtme v. Ranna k., 6 kl., Maardu fosforiiditööstus. 22.07.41 mobiliseeriti Punaarmeesse, Arhangelski obl., tööpataljon, Eesti korpus. Velikije Luki all sai haavata, 1943 ravil Sarapuli haiglas nr. 1735. Uuralites koos Paul Korneli ja Jüri Looga. [R10; E. Kornel]

OJAP, Osvald, Eduard m, s. 1913Tallinna sadama 9. jaoskonna miilits, 1941 miilitsa hävituspataljon. [ERA. R-1728-1-16; AIS]

OJAPARV, Jaan, Artemi m, venelane, s. 29.08.1906 Petserimaa Järvesuu v., eluk. Viljandi Jakobsoni 40, 26.11.1941 hukatud, Viljandi, § Julgeolekupolitsei; vabatahtlik miilits, vangivalvur, peale Viljandi vallutamist oli Viljandi 17. hävituspataljoni liige ja sõdis sakslaste vastu, vahistamisel leiti relvi ja valge käeside. [RAg; ERAF; B; ERK II/1, Prestuplenija… lk.378; ERA. R-1728-1-10]

OJAPÕLD, Arved, August m, s. 1926 Saaremaa, 6 kl., 20.10.1944 mobiliseeriti Punaarmeesse, 63. tagavaralaskurpolk, 09.03.1945 deserteeris väeosast. [ERAF, 5SM-1-3]

OJAPÕLD, August, Jaagup m, s. 1896 Harjumaa Jõelähtme v., algh., talunik, 1941 Punaarmee, arr. 27.11.44, erin. 26.05.45, §58-1b, 58-11, 5a., Krasnojarski krai, vab. laagrist 1950, vab. asum. 31.05.1954. Põgenes Punaarmeest. Omakaitse. [R2; 5929N]

OJARAND, Gustav, Juhan m, s. 1926 Tartumaa Kiidjärve v., 9 kl., 09.1944 mobiliseeriti Punaarmeesse, 122. laskurdiviis, 921. laskurpolk. [ERAF, 5SM-1-3]

OJARAND, Paul, Gustav m, s. 13.10.1907 Tartumaa Kambja v., 6 kl., masinist, eluk. Tartu Võru 110-5. 1941 Punaarmee, arr. 31.05.42

Tšeljabinski obl. Tšebarkul, trib. 18.08.1942, §58-10 lg.2, mõistetud õigeks. Hoidis EV lippu seljakotis. [R3]

OJARAND, Stepan, Feodor m, venelane, s. 11.08.1911 Petserimaa Kalda v., eluk. Tallinn Sirbi 8-4, lihttööline. 17.03.1942 hukatud, Tallinn, § Julgeolekupolitsei; kiitis kommunistlikku korda, Balti Puuvillavabriku relvastatud valvemeeskonna liige ja Tallinna 7. hävituspataljoni jaokomandör, osales haarangutel ja lahingutes sakslaste vastu Audrus ja Peningis. [RAg; B; ERK II/1, ERA. R-1728-1-6]

OJARI, Raivo, Jakob m, s. 1920, Tallinna Tehnikaülikool. Miilitsavalitsuse operatiivvolinik, 1941 Miilitsa Divisjon. [ERA. R-1728-1-16; AIS]

OJASALU, Meinhard, Juhan (Johannes) m, s. 12.09.1927(1923) Harjumaa Kõue v., eluk.sama, 6 kl., pagar, 17.02.(10.)1944 mobiliseeriti Punaarmeesse, 8. laskurkorpus, 7. laskurdiviis, 354. laskurpolk, 15.02 1945 jäi maha Tallinnas rindele saatmisel, arr. 25.05.49 Tallinn-Nõmme Turu plats 2, trib. 22.07.49 §58-1a, 58-11, 10+5, Karaganda, vab. 09.06.1956. [R1; ERAF, 5SM-1-2, ERAF, 5SM-1-3]

OJASELG, Martin, Jüri m, s. 1908 Saaremaa, 4 kl., 02.02.1945 Punaarmees 8. ehituspataljon, 1. rood, oli saksa sõjaväes. [ERAF, 5SM-1-3]

OJASMAA, Hendrik (Heinrich), Eduard m, s. 02.02.1906 Narva, eluk. Tallinn, sepp. 16.04.1942 hukatud, §; 1941 Tallinna Töölispolk, hävituspataljoni liige, osales haarangutes ja lahingutegevuses. [RAg; ERK II/1, ERA. R-1728-1-23; Prestuplenija… lk. 378]

OJASOO m, 1941 Punaarmee, hävituspataljon, 08.1941 langes Kiviloo all. [KRA,9-4-5]

OJASOO, Aus m, 1941 4. hävituspataljon. [Prestuplenija… lk. 378; ERA. R-1728-1-3]

OJASOO, Hans (Ants), Veera m, s. 25.06.1918 Tallinn, eluk. Nõmme Rohu 17-2, sepp. 27.03.1942, Tallinn, § Julgeolekupolitsei; 1941 Tallinna 4. hävituspataljoni liige, osales haarangus ja sõdis sakslaste vastu. [RAg; B; ERK II/1, ERA. R-1728-1-4, 21]

OJASOO, Johannes m, Tallinn Graniidi 43-7. 1941 hävituspataljon, komnoor. [Prestuplenija… lk. 378]

OJASTE m, 1941 Punaarmee, Pärnu hävituspataljon, 07.1941 langes Raeküla all. [KRA,9-4-5]

OJASTE, August, Adolf m, s. 1913 Tartu, eluk. Tallinn Leigeri 6-4, 9 kl., 07.1941 mobiliseeriti Punaarmeesse, 22.09.1942 suunati Podolski Sõjakooli, eriülesannetega Harjumaa üksus. [ERA. R-1728-1-21, ERAF, 4-1-234]

OJASTE, Heldur, Gustav m, s. 1923 Virumaa Avanduse v., Punaarmees 8. laskurkorpus, 249. laskurdiviis, 925. laskurpolk. [ERAF, 5SM-1-3]

OJASTE, Johannes, Rudolf m, s. 1926 Tartumaa Mäksa v., eluk. sama, algh., tööline. 1941 Punaarmee, arr. 29.07.45 Tartumaa Mäksa v., trib. 22.06.46, §58-1a, 136, 10+3a., Komi ANSV Intalag, surn. 09.07.1948. Deserteeris Punaarmeest. Metsavend. [R2; 1635N]

OJASUU, Kalju Johannes m, s. 08.04.1924 Harjumaa Kiiu v. Haapse k., eluk. Ravila v. Paunküla, põllumees. Soome armeesse 08.10.1943, 4./JR200. Tagasi Eestisse 19.08.1944, Tartu rindel. Mobiliseeriti Punaarmeesse oktoobris 1944, deserteeris, metsavend . Arr. 04.01.1947, 5a., Kemerovo obl., surn.30.10.1947. [R8/2; sp2]

OJAVEER, Aleksander-Adolf, Karl m, s. 25.11.1899 Tapa, eluk. Pärnu, laoülem. 21.07.1941 hukatud, Pärnu, §; kommunist ja aktiivne hävituspataljoni liige. [RAg; B; ERK II/1]

OJAVERE, Ahti (Ahto, Ants), Jaan m, s. 03.1903 Tartumaa Pühajärve v., eluk. Tallinn, 4 kl., kingsepp, kompartei liige, 27.07.1941 mobiliseeriti Punaarmeesse, 22.09.1942 suunati Podolski Sõjakooli, eriülesannetega Viljandimaa üksus, alates 16.02.1944 Vennikovi nimelise partisanisalga liige, 02.1944 teadmata kadunud. [ERAF, 4-1-248, 262, 234; R10]

OJAVOOL, Jakob, Jakov m, s. 1911 Harjumaa, Punaarmees 249. laskurdiviis, 917. laskurpolk, 17.06.1942 deserteeris väeosast. [ERAF, 5SM-1-2]

OKAS, Jaak, Jaan m, s. 1916 Viljandi, 5 kl., 02.11.1944 mobiliseeriti Punaarmeesse, 63. tagavaralaskurpolk, 13.01.1945 deserteeris väeosast. [ERAF, 5SM-1-3]

OKASMAA, Hugo, Joosep m, s. 02.12.1901 Virumaa Vao v. Sootaguse, kõrgh. EV Auto-tankirügement, kapten. Punaarmee, Sõjaväe kõrgem kohus, kohtu-uurija. Vabastati sõjaväeteenistusest 10.10.1940. Surn. Rootsi Stockholm 25.04.78. [ERA. R-1-1-309; Sõjamuuseum; tü]

OKK, Feodor m, s. 28.11.1898 Saaremaa Loona v. 1941 hävituspataljon, Partei Tallinna Komitee. Operatiivgrupi komissar, 23.08.1941 langes lahingus. [ENE; Prestuplenija… lk. 379]

OKLON, Aleksander-Voldemar, Georg m, s. 23.01.1898 Tallinn, keskh. EV Sõjaväe Varustusvalitsuse ehitus- ja korteriosakond, kolonelleitnant. Vabastati sõjaväeteenistusest 15.09.1940. Surn. Saksamaal Heidelberg 11.11.61. [ERA. R-1-1-309; Sõjamuuseum]

OKS Georg, Peeter m, 1941 Tallinna Töölispolk, 2. pataljon, 5. rood, 3. rühm, 1. jagu, reamees. [ERA. R-1728-1-23]

OKS, Leopold, Peeter m, 1941 Tallinna 7. hävituspataljon. [Prestuplenija… lk.37; ERA. R-1728-1-6]

OKSAR, Arnold, Juhan m, eluk. Tallinn-Nõmme Mustamäe 27-1, elektrik, Punaarmee, 7. laskurdiviis, Velikije Luki all läks üle sakslaste poolele. [ERAF, 5SM-1-4]

OKSNER, Agnia, Viktor n, partei liige, 1941 relv välja antud hävituspataljoni loal. [Prestuplenija… lk. 379]

OKUNEV, Ivan, Stepan m, venelane, s. 1914 Petserimaa Irboska v., Kiviõlis tööline, Venemaal 309. ehitus-töökolonn, 14.04.1942 mobiliseeriti Punaarmeesse. [ERA. R-1-5-33]

OLAR, Eugen-Harald, Juhan m, s. 20.03.1892 Tallinn, keskh. EV kapten, piirivalves alates 1926, Petseri jsk. Vabastati sõjaväeteenistusest 20.07.1940. Arr. 26.04.45 Tallinn Koidula 22-6, erin. 08.09.45, §58-1a, 10a., Komi ANSV Minerallag, vab. 10.06.55. Oli Saksa sõjaväes. Surn. Tallinn 01.05.60. [R3; ERA. R-1-1-309; Sõjamuuseum]

OLBREI, Friedrich, Jaan m, s. 12.08.1893 Läänemaa Vormsi, eluk. Tallinn, kõrgh., insener, Riigi Ringhäälingu direktor, EV reservkolonel. 09.08.1941 mobiliseeriti Punaarmeesse, Sverdlovski obl. Ivdel, tööpataljon, Eesti korpus, diviisi sideülem, Tjumeni sõjakooli lektor, arr. 18.01.44, erin. 26.08.44, §58-10 lg.2, 58-11, 8a, Krasnojarski krai, vab. laagrist 15.07.1951, asum. 10.03.1956, Nõukogudevastase grupi liige. Surn. Tallinn 25.03.72. [R10; Lindström 37; Sõjamuuseum]

OLBREI, Johan, Jaan m, s. 24.09.1895, keskh. EV Sidepataljoni sädetelegraafi kompanii, kolonel. Vabastati sõjaväeteenistusest

05.10.1940. Surn. Eesti Merivälja 20.01.81. [ERA. R-1-1-309; Sõjamuuseum]

OLDE, Lembit, Aleksander m, s. 11.01.1919 Järvamaa, eluk. Türi, Koidula 29, mehaanik, nooremseersant. 06.1941 saadeti sunniviisil Venemaale, oli saksa sõjavangis Königsbergis, 02.1945 Punaarmees 7. ehituspataljon. [R10; ERAF, 5SM-1-3]

OLDER, Martin, Paul m, s.1910 (1909), eluk. Järvamaa, algh., puusepp, lukksepp, 22.07.41 mobiliseeriti Punaarmeesse, 08.1942 249. Eesti laskurdiviis, 917. polk. EK(b)P 1948 Järvamaal. [R10; ERA. R-1-5-33; AIS]

OLDERMANN, Aleksander m, s. 20.08.1918 Jalta, eluk. Pärnu, lukksepp. 11.07.1941 hukatud, §; hävituspataljoni liige, osales Vändra lahingus. [RAg; B; ERK II/1]

OLE, Eduard, Jaan m, s. 20.05.1898 Võrumaa Kaagjärve v., kunstikool, kunstnik, 1941 põgenes Punaarmeest mobiliseeritute hulgast. Emigreerus 1943 Rootsi, surn. 24.11.1995 Stockholm. [Lään; ENE]

OLESK, Oleg, Voldemar m, 1941 20. Harjumaa hävituspataljon. EK(b)P Pärnumaal 1947. [Prestuplenija… lk. 379; ERA. , R-1728-1-11; AIS]

OLEY, Mendel, Froim m, juut, s. 31.05.1903, eluk. Tallinn, 02.09.41-06.10.1941 hukatud, §; 1941 Töölispolgu liige, osales lahingutes Kadriorus. [RAg; G; ERK II/1]

OLHOVSKI, Maksim m, eluk. Tallinn Telliskivi 57. 1941 hävituspataljon. [Prestuplenija… lk. 379]

OLHOVÕI, Vitali, Kuzma m, eluk. Tallinn, leitnant, Punaarmees, 01.07.41 teadmata kadunud. [ERA. 5056-1-6]

OLJUM, Mihkel, Tõnis m, eluk. Tallinn Lastekodu 19-27, 1941 Töölispolk, 07.41 mobiliseeriti Punaarmeesse, 25.08.1941 pääses hukkuvalt laevalt "Eestirand". [„Linna Teataja“ 27.09.41; Prestuplenija… lk. 379]

OLL, Aleksander, Vassili m, s. 12.01.1891 Saaremaa Laimjala v., eluk. sama, põllumees. 13.12.1941 surmaotsus, Kuressaare, §: küla usaldusmees, kommunistide käsilane ja spioon, jälitas eestimeelseid isikuid ja andis nende kohta andmeid, ähvardaja ja terroriseerija, hävituspataljoni liige. [RAg; RAs; B; ERK II/1]

OLL, Ottomar, Jüri m, eluk. Läänemaa. 1941 hävituspataljon, Punaarmee, 1941 langes sõjas. [R10; KRA,9-4-2; Prestuplenija… lk. 379]

OLLE, Richard m, s. 02.10.1901, eluk. Tallinn Jakobi 19-3. RO, Eesti Sotsialistlik Tööliste Partei, NKVD Vanglate osak. vangla nr. 1 van. valvur, 1941 hävituspataljon. [Prestuplenija… lk. 379]

OLLEP, Järvo m, 1941 20. Harjumaa hävituspataljon. [Prestuplenija… lk. 379]

OLLEP, Meeta, Karl n, s. 06.05.1910 (1909) Virumaa Vao v., eluk. sama, keskh., Punaarmee luureradist, arr. 14.12.42 Volhovi rindel, trib. 07.03.43, §58-1b, 58-10 lg.2, 58-11, 10a., vab. laagrist 14.12.52, vab. asumiselt 01.02.1956. Süüdistati raadioside korraldamises läbi rinde Eestisse. Surmaotsus, mis asendati 10-aastase vanglakaristusega Krasnojarski krais ja Kasahstanis. [R3]

OLLI, Bernhard, Jaan m, s. 1904, eluk. Tallinn Jakobsoni 46-5. 1941 Töölispolk. [Prestuplenija… lk. 379]

OLLI, Eduard, Mihkel m, s. 1924 Tartu Lossi tn, Punaarmees 8. laskurkorpus, 249. laskurdiviis, 921. laskurpolk, 16.02.1945 jäi maha Tartu jaamas rindele saatmisel. [ERAF, 5SM-1-3]

OLLI, Leopold m, s. 03.04.1910, 05.09.1941 surmaotsus, § Julgeolekupolitsei; hävituspataljoni liige. [RAg; B; ERK II/1]

OLLIK, Elmar, Kustav (Kusto) m, s. 21.04.1909 Tallinn, kõrgh., optik-mehaanik. 28.07.41 mobiliseeriti Punaarmeesse, arr. 11.03.44, trib. 22.05.44, §58-10 lg.2, 58-2, 10+5a., Kuibõšev, vab. 11.03.1954. Elas illegaalselt. Nõukogudevastane grupp. [R10; R2]

OLLIK, Voldemar, Jüri m, s.04.08.1912, eluk Tallinn, 8 kl., lukksepp, 26.07.41 mobiliseeriti Punaarmeesse, 08.1942 249. eesti laskurdiviis, 779. suurtükiväerood. [R10; ERA. R-1-5-33]

OLLIMAA, Arnold, Jaan m, s. 03.02.1923 Läänemaa Oru v., eluk. sama, põllutööline. 15.09.1941 hukatud, §; hävituspataljoni liige. [RAg; ERAF; B; ERK II/1]

OLLIMAA, Rudolf, Jaan m, s. 1921, eluk. Haapsalu Wiedemanni 24. 1941 Läänemaa 11. hävituspataljon. [Prestuplenija… lk. 379]

OLLJUM (Oljum), Oskar m, 1941 20. Harjumaa hävituspataljon. [Prestuplenija… lk. 379; ERA. R-1728-1-11]

OLM, Nikolai, Theodor m, s. 1909 Petserimaa Järvesuu v., Punaarmees 122. laskurdiviis, 917. laskurpolk, 14.04.1945 deserteeris väeosast. [ERAF, 5SM-1-3]

OLMBERG, Sergei, Nadežda m, s. 08.05.1904, 06.11.1941 surmaotsus, § Julgeolekupolitsei; hävituspataljoni liige. [RAg; B; ERK II/1; AIS]

OLOP, Mihail, Joan s. 17.10.1914 (1915, 1917) Saaremaa, eluk. Harjumaa Jõelähtme v., keskh., ärijuht, Jägala Tarbijate Kooperatiiv. 22.07.1941 mobiliseeriti Punaarmeesse, Arhangelski obl., 856. tööpataljon, Eesti korpus. 02.02.1945 Punaarmees 8.ehituspataljon, 1. rood, oli saksa sõjaväes.[R10; ERAF, 5SM-1-3; AIS]

OLTSMANN, Richard, Kustav m, 1941 Tallinna Töölispolk, 2. pataljon, 5. rood, 2. rühma komandör, nooremseersant. EKP 1961 Väike-Maarja. [ERA. R-1728-1-23; Prestuplenija… lk. 380; AIS]

OLUK, Oleg, Voldemar m, s. 11.05.1924, 1941 20. Harjumaa hävituspataljon. [ERA. R-1728-1-11]

OLUP, Aleksander, Ivan m, s. 1915 Saaremaa Kaarma v., 30.01.1945 Punaarmees 7. ehituspataljon, 1. rood, oli saksa vangilaagris. [ERAF, 5SM-1-3]

OLUP, Eduard, Peeter m, EK(b)P, 1941 Tallinna 7. hävituspataljon. [ERAF, R-1728-1-6; AIS]

OLVIK, Johannes, Jaan m, s. 1909 Pärnumaa, 6 kl., 22.11.1944 mobiliseeriti Punaarmeesse, 63. tagavaralaskurpolk, 14.04.1945 deserteeris väeosast. [ERAF, 5SM-1-3]

OLVING, Ernst-Leopold, Bernhard-Eduard m, s. 20.08.1899 Järvamaa Ambla, Tallinna Tehnikum, EV major. Arsenal. Vabastati sõjaväeteenistusest 31.08.1940. Surn. USA Seattle 07.03.79. [ERA. R-1-1-309; Sõjamuuseum]

OMELIN, Pavel, Dimitri m, s. 1904. Miilitsavalitsuse 4. jaoskonna ülem, 1941 Miilitsa Divisjon. EKP Tallinnas 1953. [ERA. R-1728-1-16; AIS]

OMELJANENKO, Pjotr, Anton m, s. 1910, instruktor, Hanko piirkonna volinik, miilitsa seersant, 1941 Miilitsa Divisjon. [ERA. R-1728-1-16; AIS]

OMELTŠENKO, Dimitri, Jevdoki m, ukrainlane, s. 1920, eluk. Ukraina, 1941 Järvamaa 15. hävituspataljon, komnoor. [Prestuplenija… lk.380]

ONEGIN, Pavel m, s. 14.03.09, eluk. Petserimaa Senno v., 1941 21. Petserimaa hävituspataljon. [ERA. R-1728-1-12; AIS]

ONEGIN, Vassili, Ivan m, Balti Manufaktuur. 1941 Tallinna 4. hävituspataljon. [Prestuplenija… lk. 380; ERA. R-1728-1-4; AIS]

ONNA, Erich, Tõnu m, s. 21.10.1920, eluk. Harjumaa Anija v., tööline. 29.10.1942 hukatud, Tallinn, §; komnoor, Kehra hävituspataljoni liige, osales haarangutel. [RAg; B; ERK II/1; ERA. R-1728-1-15]

ONNO, Roland, Eduard m, s. 02.02.1926, eluk. Võru Kreutzwaldi 28, vabatahtlikult Punaarmees, 1941 Järvamaa 15. hävituspataljon, partei liige. [Prestuplenija… lk. 380]

ONU (Onno), Immanuel, Mart (Martin) m, s. 24.12.1912 Hiiumaa Emmaste v., eluk. sama, mölder. Mobiliseeriti Punaarmeesse 22.07.1941, tööpataljon, Eesti korpus, langes sakslaste kätte 10.01.1943 Velikije Luki all. Soome armeesse 20.07.1943, III/JR47, I/JR200. Tagasi Eestisse 19.08.1944 , taandus Saksamaale. Langes 1945 Tšehhis ? [R10; sp2]

OOLE, Rudolf, Ludvig m, s. 28.09.1896 Tartumaa, eluk. Tallinn, keskh, sõjaväelane. EV major, Sv. Staabi IV osak. Lasti maha 07.1941 Nõmmel punaarmeelasena. Teistel andmetel olnud vangistatud, vabanenud, surnud Tartus 28.05.60. [R3; cm, ml-jt, Salo; R10]

OOPKAUP, Vassili, Georg m, s. 31.01.1911 Saaremaa Uuemõisa v., autojuht ja omanik, 03.08.41 mobiliseeriti Punaarmeesse. Töötas Uurali sõjatehastes Zlatoustis ja Tšebarkulis. 1947 vabanes sõjaväe töökohustustest, suri kodus 1994. [R10; U.Suurtee]

OPER, Eduard, Andres (Andre) m, s. 01.05.1913 Võrumaa Orava v., eluk. Tallinn Liivalaia 8-14, 3 kl., sepp, Riiklik Vineeritööstus "Luther". 1941 hävituspataljon, 27.07.41 mobiliseeriti Punaarmeesse, Arhangelski obl. Slobodskoi, 111. töökolonn, Eesti korpus. [R10; ERAF kart. 23; Prestuplenija… lk. 380]

OPP, Vassili, Feodor m, s. 19.07.1912 (1913), eluk. Saaremaa, põllutööline. 03.08.1941 mobiliseeriti Punaarmeesse, 31.01.1945 7. ehituspataljon, 2. rood, oli saksa vangilaagris ja sõjaväes. [R10; ERAF, 5SM-1-3]

OPPI, Heino, Michail m, s. 1922, Viljandimaa Imavere v. Järvevere, 1. hävituspataljon. [Prestuplenija… lk. 380]

OPPO, Gunnar m, s. 13.04.1926 Virumaa Vao v.Loksa k., eluk.sama, traktorist, Soome armeesse 09.02.1944, 8./JR200. Tagasi Eestisse 19.08.1944, Kehra õppelaager. Mobiliseeriti Punaarmeesse 1944, vab. 1947. Surn. 17.04.1998 Põlvas. [sp2]

ORAS, Aleksander m, s. 10.11.1914 Tallinn, eluk. sama, 05.11.1941 surmaotsus, § Julgeolekupolitsei; EKP kandidaat, MOPR-i ja 1941 4. hävituspataljoni liige. [RAg; B; ERK II/1; ERA. R-1728-1-18]

ORAS, August, Karl m, s. 1921 Tartumaa Veski v., Punaarmees 8. laskurkorpus, 249. laskurdiviis, 925. laskurpolk. [ERAF, 5SM-1-3]

ORAS, Karl, Karl m, s. 1903, eluk. Järvamaa Kareda v. Esna as., 1941 Viljandi 17. hävituspataljon. [Prestuplenija… lk. 380]

ORASMAA, Johannes-Gustav, Andres m, s. 03.12.1890 Virumaa,Joala v., keskh., Vladimiri sõjakool, Eesti sõjaväes 1918-40, Kaitseliidu ülem, EV kindralmajor, vabastati sõjaväeteenistusest 31.08.1940. Arr. 19.07.40 Tallinn Toompuiestee 21-2, trib. 26.06.43 §58-4, 58-13, 10 a., Kirovi obl. Vjatlag, surn. 24.05.1943, suri enne kohut. VR I/2, VR II/3. [R1; ERA. R-1-1-309; J.Pihlau Auraamat; Sõjamuuseum]

ORASSAAR, Kalev, Vassili m, s. 29.08.1918 Petserimaa Mäe v., eluk. sama, 03.08.1941 hukatud, Petseri, § Julgeolekupolitsei, aktiivne kommunist, hävituspataljoni liige, osales haarangutel. [RAg; ERAF; B; ERK II/1]

ORASTE, Urmas, Tatjana m, s. 1917 Tallinn Võru 16-1, Punaarmees 122. laskurdiviis, 370. laskurpolk, 02.08.1945 deserteeris väeosast. [ERAF, 5SM-1-3]

ORAV, Aksel, Jaan m, s. 1916 Tartu, eluk. Tartu Võru tn., 8 kl., tööline. 1941 Punaarmee, arr. 22.05.45, trib. 09.08.45, §58-3, 58-2, 10+3a Habarovski krai Vanino, Magadani obl., vab. 07.12.1952. Saksa sõjavägi. [R2; R8/1]

ORAV, Artur, Aleksander m, s. 13.05.1918 Rakvere, eluk. sama, sekretär. Sõjakooli aspirant, viidi üle Punaarmeesse, langes sakslaste kätte augustis 1941 Staraja Russa all, sõjavangis Königsbergis. Soome armeesse 15.03.1944, 8./JR200, vab. 22.09.1944, läks Rootsi. [R10; sp2]

ORAV, Johannes, August m, s. 29.07.1923, eluk. Viljandi, püssilaotööline. 1941 17. hävituspataljon, 125. diviis, 03.07.41 mobiliseeriti Punaarmeesse. [R10; Prestuplenija… lk. 380; ERA. R-1728-1-10]

ORAV, Konstantin, Johan m, s. 1895, eluk. Tallinn Hermanni 12-9. 1941 Töölispolk. [Prestuplenija… lk. 380]

ORAV, Lembit, Aleksander m, Punaarmees Eesti korpus, 249. laskurdiviis, 917. laskurpolk, lahingus Velikije Luki all langes vangi sakslastele, 01.1943 sakslaste alistumisel jäi Punaarmee kätte, haavatud, saadeti hospitali. [ERAF, 5SM-1-4]

ORAVAS, Arnold m, 1941 Tallinna Töölispolk, 2. pataljon, 5. rood, 3. rühm, 3. jagu, reamees. 25.08.1941 pääses hukkuvalt laevalt Eestirand. [R10; ERA. R-1728-1-23; Prestuplenija lk. 380]

ORAVAS, Evald, Anton m, s. 1912, eluk. Tallinn Paldiski mnt. 29a-2. 1941 Töölispolk, [Prestuplenija… lk. 380]

OREHOV, Mihail, Vassili m, 1941 Tallinna Töölispolk, 1. pataljon. EKP Tallinn 1966. [ERA. R-1728-1-23; AIS]

ORG, Johannes, Roman m, s. 1911, eluk. Nõmme Kivimäe, 1941 4. Töölispolk. [Prestuplenija… lk. 380]

ORG, Voldemar, Hans m, s. 1907, eluk. Tallinn Liivalaia 93-13, 1941 Tallinna Töölispolk, 2. pataljon, 5. rood, 2. rühm, 2. jagu, reamees. [ERA. R-1728-1-23, Prestuplenija… lk. 380]

ORGEL, Peeter, Eduard m, 1941 hävituspataljon. [Prestuplenija… lk. 380]

ORGLA, Jaan, Jaan m, 1941 Viljandi hävituspataljon, juuli alguses sai Vastemõisa kandis lahingus metsavendadega raskesti haavata, viidi Viljandi haiglasse. Pärast Punaarmee taandumist Viljandist lasti mõni päev hiljem sakslaste poolt maha. [Prestuplenija… lk. 38; Tamm I]

ORGNA, Adolf-Reinhold-Vilhelm, Adolf m, s. 11.12.1897 Tallinn, keskh., Mereväe kadettide kool, Eesti sõjaväes 1919-40, teenis viimati Sõjavägede staabis, EV kaptenmajor. Arr. 29.04.41 Haapsalu Kopli 7, erin. 08.04.42 §58-10, 10 a., Molotovi obl. Ussollag, surn. 19.06.1942. [R1; J. Pihlau Auraamat; Sõjamuuseum]

ORGO, Alfred, Karl m, s. 1915, eluk. Tallinn Sambla 3-12, 1941 Tallinna 7. hävituspataljon, 2. rood. [Prestuplenija… lk380; ERA. R-1728-1-6]

ORGVEE, Kalju, Matti m, s. 19.01.1921, eluk. Pärnumaa, 9 kl., tööline raudteetehases, 03.07.1941 mobiliseeriti Punaarmeesse, komnoor, alates 14.10.1943 Jürissoni nimelise partisanisalga nr. 579

liige, 10.1943 saadetud sakslaste tagalasse, ei tulnud tagasi. [ERAF, 4-1-248; R10; AIS]

ORIK, Jaan, Mihkel m, s. 17.02.1915, eluk. Tallinn Vene-Balti 32-4. RO, 1941 Tallinna 7. hävituspataljon. [Prestuplenija… lk.380; ERA. R-1728-1-6; AIS]

ORION, Artur, Jaan m, Venemaa eestlane, s. 09.1920 Kirovi obl, eluk. Molotovi obl. Kungur, 10 kl., geodeet. 1942 Eesti korpus. Punaarmeelane, 153. tagavarapolk, sõjatribunal, § 58-10, 10+5a. [R10; ERAF kart. 23, Memorial]

ORLOV, Boris, Viktor m, s. 27.05.1915, eluk. Tallinn Veerenni 31-6. RO, 1941 Tallinna Miilitsa Divisjon, partei kand. [Prestuplenija… lk. 381]

ORLOV, Fjodor, Matvei m, venelane, s. 19.06.1916 (1900) Petserimaa Senno v., eluk. Irboska, 3 kl., müürsepp, kipsivabrik. 1941 21. Petserimaa hävituspataljon, 07.41 mobiliseeriti Punaarmeesse, Kirovi obl. Slobodskoi raj., lihakombinaat, Eesti korpus, 21.12.1942 teadmata kadunud Alekseikovo k. all, oli saksa sõjavangis Polotskis ja teistes laagrites. [R10; ERAF kart. 23; ERA. R-1606-1-18 lk. 175, V.Luki in memoriam; ERA. R-1728-1-12]

ORLOV, Ivan m, venelane, s. 10.09.1893 Tartumaa Peipsiääre v., 15.08.1941 surmaotsus, § Julgeolekupolitsei; kommunistide informaator, andis üles end metsas varjavad inimesed, koos isaga hävituspataljoni liige. [RAg; TMA; B; ERK II/1]

ORLOV, Jakov, Saveli m, s. 1909. Tallinna ratsareservi miilits, 1941 Miilitsa Divisjon. [ERA. R-1728-1-16; AIS]

ORLOV, Juhan, Ivan m, eestlane, s. 1902 Viljandimaa, tööline, Sõjakomissariaadis tunnistatud kõlbulikuks lahingutegevuses. 1586. töörood. [ERA. R-1-5-33]

ORLOV, Larion, Saveli m, venelane, s. 12.04.1911 Tartumaa Kasepää v., eluk. Tallinn Maakri 19-20, jalavägi, reamees, "Univeit", ÜK(b)P liikmekandidaat. 1941Tallinna Töölispolk, 1. pataljon, 3. rood, 10.02.1942 hukatud, § Julgeolekupolitsei; osales 21.06.40 rongkäigus Tallinnas kandes loosungit, küüditaja, osales lahingutegevuses oma sõnul jättis õhku laskmata vabriku, mis oli tehtud tema ülesandeks. [ERA. R-1728-1-23, RAg, R, ERK II/1]

ORLOV, M. m, 1941 Tallinna Miilitsa Divisjon. [Prestuplenija… lk. 381]

ORLOV, Sergei, Georg m, eestlane, s. 1917 Rakvere, 02.1942 mobiliseeriti Punaarmeesse, Punaarmees 63. tagavaralaskurpolk, 23.07.1943 deserteeris väeosast. Pensionil 1968. [ERAF, 5SM-1-3, ERA, R-1-5-33; AIS]

ORLOV, Vassili, Nikandr m, venelane, s. 1919 (1918) Petserimaa, eluk. sama, 6 kl., komnoor, põllutööline, ajateenija, 1941 saadeti sunniviisil Venemaale, vanemseersant, alates 13.02.1944 Kornevi nimelise partisanisalga liige, 03.1944 teadmata kadunud. [ERAF, 4-1-248, 262; R10]

ORLOVSKI, Pjotr m, venelane, s. 02.02.1916, 25.10.1941 surmaotsus, § Julgeolekupolitsei; aktiivne kommunist, organisaator, hävituspataljoni liige, kutsus komnoori üles tapma kulakuid ja nõukogude korra vastaseid. [RAg; B; ERK II/1]

ORMA, Erich m, 1941 hävituspataljon. [Prestuplenija… lk. 381]

ORMEL, Anatoli, August m, s. 1911, 7 kl., mehaanik, kirjutusmasinate tehas, Leningrad, 08.1942 Punaarmees 249. eesti laskurdiviis, 925. laskurpolk. [ERA. R-1-5-33]

ORMUS, Arnold, Johannes (Juhan) m, s. 1913, 1941 Tallinna 4. hävituspataljon. [Prestuplenija… lk. 381; ERA. R-1728-1-4]

ORMUS, Harald, Johannes m, s. 1912, eluk. Tallinn Vabriku 19-15. 1941 Töölispolk. [Prestuplenija… lk. 381]

ORNATSKI, Nikolai m, venelane, s. 02.04.1921 Virumaa Skarjatina v., 1941 hukatud, § Julgeolekupolitsei; kommunist, hävituspataljoni liige, osales rüüstamistel. [RAg; TMA; B; ERK II/1]

ORONOK, Heinrich, Daniel m, s. 28.05.1907, eluk. Virumaa Toila, talupidaja, 26.07.1941 mobiliseeriti Punaarmeesse, põgenes rongilt enne Leningradi, lasti maha. [R9; Toila elulood I/155]

OROVER, Valter, Aleksander (Aleksei) m, Venemaa eestlane, s.04.03.1925 Omski obl. Tara raj. Mihailovka k., 1942 Eesti korpus, 04.1944– 04.1945 Podolski Sõjakool, rühmakomandör, vanemleitnant. [R10; V.Villemsoo]

ORRO m, eluk. Jõhvi, ajateenija Punaarmees, langes metsavennana lahingus 06.07.1941 Virumaal Mäetaguse vallamaja juures. [R3; Lindmäe II]

ORU, Arnold, Andrei m, s. 1918 Virumaa, 6 kl., 02.02.1945 Punaarmees 8. ehituspataljon, 3.rood, oli saksa vangilaagris ja sõjaväes. [ERAF, 5SM-1-3]

ORU, Harry, Kaarel (Karl) m, s. 19.09.1921, eluk. Tallinn-Nõmme Lomonossovi 117-2, 02.11.1941 surmaotsus, § Julgeolekupolitsei; 1941 7. hävituspataljoni liige, käis haarangutel ja rindel. [RAg; B; ERK II/1; ERA. R-1728-1-6]

ORU, K., I. m, eluk. Tallinn Koidu 7-2, 1941 Tallinna 7. hävituspataljon. [ERA. R-1728-1-6]

ORU, Leino, August-Voldemar m, s. 29.05.1918 Virumaa Undla v. EV portupee-aspirant, n.seersant, lendur, 09.1940 Punaarmees määratud 22. laskurkorpuse üksikusse lennueskadrilli 1. lennuväedivisjonist, major, Hirvelaane pataljon, 27.08.1941 langes Tallinnas Pääskülas.[ERA. 526-1-344; PP II; Sõjamuuseum]

ORUJÕE, Aleksei, Peeter m, s. 1912, eluk. Tallinn Tööstuse 19-8. 1941 Töölispolk. [Prestuplenija… lk. 381]

ORUJÕE, Heino, Peeter m, s. 1914, eluk. Tallinn Gonsiori 21-9. 1941 Töölispolk. [Prestuplenija… lk. 381]

ORULAAN, Valter, Juhan m, s. 1918. Punaarmees 22. territoriaallaskurkorpuse üksiksapööripataljon, ajateenija, reamees, 1940 viidi üle Jalaväe Sõjakooli. Arr. Tallinn Vase 10-5, §58-4, 58-11, Molotovi obl. Ussullag, surn. 19.02.42. [R3; ERA. 495-12-500; AIS]

ORULAID, Harald, Arnold m, s. 20.04.1921, eluk. Võrumaa Räpina v., aianduskooliõpilane, 15.08.1941 hukatud, Tartu, § Julgeolekupolitsei; Võru valla komsomolisekretär, 1941 Võrumaa hävituspataljoni liige, 125. diviis. 02.07.1941 mobiliseeriti Punaarmeesse. [R10; RAg; RAs; B; ERK II/1; Prestuplenija… lk. 381]

ORUMAA, Julius, Gustav m, s. 1914 Harjumaa Kõnnu v., eluk. sama, 8 kl., 10.10.1944 mobiliseeriti Punaarmeesse, 63. tagavaralaskurpolk, 07.03.1945 deserteeris väeosast, arr. 22.05.46, trib.20.07.46, §58-1a, 15a., Mordva ANSV Javass, vab. 15.08.1956. [R2; ERAF, 5SM-1-3]

ORUNUK (Orunukk), Kalju, Anton m, s.18.03.1923 Virumaa Voka v. Konju k., eluk. Tallinn, sadulsepp. Soome armeesse 04.02.1944, JR200. Tagasi Eestisse 19.08.1944. Mobiliseeriti Punaarmeesse 24.12.1944, vab. 1947. Arr.1959, vab. 1965. Surn.18.04.1999 Tallinnas. [R8/2; R10; sp2]

ORUOJA, Herbert m, 1941 mobiliseeriti Punaarmeesse, 06.08.1941 teadmata kadunud Staraja Russa lähistel. [ERAF, 32-1-15]

ORUPÕLD, Harald m, s. 11.05.1923 Virumaa Porkuni v., õpilane. Saksa sõjaväägi. Soome armeesse 27.01.1944, JR200. Tagasi Eestisse 19.08.1944, Kehra õppelaager. Mobiliseeriti Punaarmeesse sügisel 1944, tööpataljon, vab. 1948. Surn. 04.11.2002 Tallinnas. [sp2]

ORUSTE, Olev, Hendrik m, s. 21.06.1894, eluk. Pärnumaa Sindi, vabrikutööline. 08.07.1941 hukatud, Sindi, §; hävituspataljoni liige [RAg; Rg; B; ERK II/1]

OSANIK, Andrei, Anissim m, 1941 Tallinna 4. hävituspataljon. [ERA. R-1728-1-4]

OSILIN, Vladimir, Ivan m, s. 1922 Narva, Punaarmees 122. laskurdiviis, 917. laskurpolk, 20.05.1943 deserteeris väeosast. [ERAF, 5SM-1-3]

OSIN, Mihail, Peeter m, s. 19.05.1913, eluk. Petserimaa Lõuna v., 1941 hävituspataljon, partei kand., mõrvas ja riisus. [Prestu-plenija… lk. 381]

OSIN, Nikolai, Peeter m, s. 19.05.1913, eluk. Petseri Vabaduse 10. 1941 hävituspataljon, partei liige. [Prestuplenija… lk. 381[

OSININ, Andrei, Anissim m, 1941 Tallinna 4. hävituspataljon. [Prestuplenija… lk. 381; ERA. R-1728-1-4]

OSININ, Vladimir, Ivan m, s. 1922 Petserimaa, Punaarmees 249. laskurdiviis, 917.laskurpolk, 26.05.1943 deserteeris väeosast. [ERAF, 5SM-1-2]

OSKAR, Einar m, s. 24.12.1925 Harjumaa Kõnnu v. Pärispea k., eluk. sama, kalur. Soome armeesse 01.05.1943, III/JR47, 1./JR200, 13./JR200. Tagasi Eestisse 19.08.1944, Kehra õppelaager. Mobiliseeriti Punaarmeesse 1945, vabanes 1949. [sp2]

OSOKIN, Ambrosim, Kalistrat m, s. 21.12.1915, eluk. Tallinn Jakobsoni 71-14. 1941 7. hävituspataljon. [Prestuplenija… lk. 382]

OSOKON (Osakin), Georgi, Nikita m, s. 19.11.1921(1923), 1941 Tallinna 4. hävituspataljon. [Prestuplenija… lk. 381, 382; ERA. R-1728-1-4]

OSS, Harry, Mihkel m, s. 27.09.1898, eluk Tallinn, kõrgh., peainsener, Kohaliku Tööstuse Rahvakomissariaadi jahu ja leivatööstuse trust, 08.08.41 mobiliseeriti Punaarmeesse, 08.1942 249. eesti laskurdiviis, 779. suurtükiväerood. [R10; ERA. R-1-5-33]

OSSIPOV, Ivan, Stepan m, Balti Manufaktuur. 1941 Tallinna 4. hävituspataljon. [Prestuplenija… lk. 382; ERA. R-1728-1-4]

OSSIPOV, Nikolai m, 1941 Punaarmee, Narva Töölispolk, 08.1941 langes Oranienbaumi lähistel. [KRA,9-4-5]

OSSIPOV, Nikolai, Filipp m, venelane, s. 09.08.1909, eluk. Narva, 6 kl., poolmeister tekstiilivabrikus, 26.07.1941 mobiliseeriti Punaarmeesse, vanemseersant, alates 10.01.1944 Novikovi nimelise partisanisalga liige. [ERAF, 4-1-248; R10]

OSSIPOV, Nikolai, Ilja m, venelane, s. 24.02.1894 Peterburi, eluk. Tallinn, kodakondsuseta, autojuht. 04.11.1941 hukatud, Tallinn, § Julgeolekupolitsei; hävituspataljoni autojuht, spekulant, propageeris kommunistlikku korda, käis läbi punaarmeelastega. [RAg; B; ERK II/1]

OSTRAT, Johan (Juhan), Gustav m, s. 16.06.1894 Tartumaa Meeri v., keskh. EV Sõjavägede Staap, kolonelleitnant, vab. sõjaväeteenistusest 05.10.1940. Surn. Tallinn 11.01.79. [tü, ERA. R-1-1-309; Sõjamuuseum]

OZEROV, Nikolai, Jakov m, venelane, s. 11.07.1921 Virumaa Iisaku v., eluk. Narva, 15.01.1941 surmaotsus, § Julgeolekupolitsei; hävituspataljoni liige, käis haarangutel, komnoor ja OSOAVIAHIM-i ajalehe toimetaja. [RAg; B; ERK II/1; R10]

OZEROV, Peeter, Ignati m, s. 16.06.1917, eluk. Petserimaa Roodva v., 1941 hävituspataljon, partei liikme kand., tapjate grupi ülem. [Prestuplenija… lk. 383]

OZOLINŠ, Aleksander, Frants (Franz) m, eluk. Riia Matiese 27-4, 1. Läti hävituspataljon. [Prestuplenija… lk. 383]

OTLAMANT, Nikolai, Jegor m, venelane, s. 1915 Petserimaa, algh., tööline, 19-23.06.1942 mobiliseeriti Punaarmeesse, Udmurdi ANSV Kambarka. [ERA. R-1-5-33]

OTRUTŠNIKOV, Ivan, Karl m, 1941 4. hävituspataljon. [ERA. R-1728-1-4]

OTS, Aaru, Andres m, s. 24.07.1907 Võrumaa Toolamaa v., eluk. Tõrva, keskh. EV 7. jalaväerügement, leitnant, Punaarmee 22. territoriaalkorpus, 232. laskurpolk. 1941 saadeti sunniviisil Venemaale. Langes 03.07.1941 Pihkva lähedal. [R10; J.Pihlau, Auraamat; Sõjamuuseum]

OTS, Hans (Ants), Jaak m, s. 1904, eluk. Tallinn Kinga 3, sanitar, 1941 Tallinna 4. hävituspataljon. [Prestuplenija… lk. 382; ERA. R-1728-1-3]

OTS, Karl m, 1941 vabatahtlik Kehra Tehaste hävituspataljonis. [ERA. R-1728-1-15]

OTS, Leonhard, Oskar m, s. 10.11.1918, eluk. Võrumaa Vastseliina v., EK(b)P 1940. 11.07.1941 hukatud, Vastseliina v., § sõja-välikohus; Vastseliina valla TK sekretär, hävituspataljoni liige, osales Vastseliina lahingus. [RAg; B; ERK II/1; AIS]

OTS, Rein, Hans m, s. 1892 Virumaa, Punaarmees 63. tagavaralaskurpolk, 05.05.1942 deserteeris väeosast. [ERAF, 5SM-1-3]

OTS, Rein, Ivan m, eluk. Tallinn Tatari 11-1, 1941 Tallinna 4. hävituspataljon. [Prestuplenija… lk. 382; ERA. R-1728-1-3]

OTS, Richard, Mihkel m, s. 1911 Läänemaa, 02.02.1945 Punaarmees 8. ehituspataljon, 3. rood, oli saksa vangilaagris ja sõjaväes. [ERAF, 5SM-1-3]

OTS, Rihard, Eduard m, s. 1912 Võrumaa, Punaarmees 8. laskurkorpus, 249. laskurdiviis, 921. laskurpolk. [ERAF, 5SM-1-3]

OTSA, Arnold, August m, s. 1913, miilits, 8. jaoskonna operatiivvolinik Tallinnas, 1941 miilitsa hävituspataljon. [ERA. R-1728-1-16; AIS]

OTSA, Elmar, Jüri m, s. 1916, eluk. Tallinn K.-Luha 4-2. 1941 Töölispolk. [Prestuplenija… lk. 382]

OTSA, Evald, Leena m, s. 19.02.1910 Hiiumaa Pühalepa v., Hausma k. eluk. Kärdla Tiigi 14. 1941 Läänemaa 11. hävituspataljon. [Prestuplenija… lk. 382; Mägi]

OTSA, Hermann, Peeter m, s. 15.07.1910, eluk. Kärdla Ümarmäe 4, 1941 Läänemaa 11. hävituspataljon. [Prestuplenija… lk. 382]

OTSEPP, Hugo, Kustav m, s. 1905, eluk. Tallinn Ristiku 37-4. 1941 Töölispolk. [Prestuplenija… lk. 382]

OTSLA, Valdu, Stepan m, Balti Manufaktuur.1941 Tallinna 4. hävituspataljon. [Prestuplenija… lk. 382; ERA. R-1728-1-4; AIS]

OTSMAN, August, Jakov m, s. 1918 Petrogradi kub, 01.02.1945 Punaarmees 7. ehituspataljon, 3. rood, oli saksa vangilaagris. [ERAF, 5SM-1-3]

OTSMAN, Hugo, Juhan m, s. 1918 Harjumaa Kõue v. Kivi k., 6 kl., 1944 Punaarmees 122. laskurdiviis, 925. laskurpolk, oli saksa sõjaväes. [ERAF, 5SM-1-3]

OTSMANN, Roman m, 1942 Punaarmees, Eesti korpus 7.laskurdiviis, 23. suurtükiväepolk, 3. patarei, vanemleitnant. [Vali III 63]

OTSPERE, Eduard, Karl m, s. 15.03.1911 Läänemaa Märjamaa v., eluk. Tallinn Tondi 27-8, 6 kl., pagar, vanem operatiivvolinik, 4. Tallinna Miilitsaosakond. 27.04.02. Kaasanis Punaarmees, Eesti korpus, 925. laskurpolk, 30.11.1944 teade ENSV Sõjakomissariaati; langenud, surnud ja teadmata kadunute nimekiri. [R10; ERA. 5056-1-15]

OTSUS, Arnold, Adam m, s. 1909 (1908) Võrumaa, eluk. Võrumaa Valgjärve v., 7 kl., talunik, 12.09.1944 mobiliseeriti Punaarmeesse, 8. laskurkorpus, 7. laskurdiviis, 300. laskurpolk, 15.02.1945 jäi maha Valga jaamas rindele saatmisel. [ERAF, 5SM-1-2; ERAF, 5SM-1-3]

OTŠAJANNÕI, Vladimir, Jegor m, venelane, s. 03.1918 Petserimaa Kulje v., eluk. Tallinn, 9 kl., puusepp-kalur, Tallinna Miinisadam, 1941 Leningradi rinne, Punaarmees, Eesti korpus, seersant, 10.11.1942 Kalinini lahingud, 12.01.1943 sai haavata, alates 13.02.1944 Kornevi nimelise partisanisalga liige, 03.1944 teadmata kadunud. [ERAF, 4-1-248, 262, ERAF, 4-1-234; R10]

OTT, Gustav, Viktor m, s.1900, mölder, 08.1942 Punaarmees, 249. eesti laskurdiviis, 917. polk. [ERA. R-1-5-33]

OTT, Helmut, Karl m, s. 27.10.1921 Harjumaa, eluk. Harjumaa Jõelähtme v. Jägala, keskh., tisler, valla komsomolisekretär, 1941 hävituspataljon, 1941 Leningradis, Eesti korpus. [R10; ERAF kart. 23, Prestuplenija… lk. 382; ERAF, 4-1-248]

OTT, Marie, Mart n, s. 20.09.1902, aktivist, 1941 hävituspataljoni liige. [Prestuplenija… lk. 382]

OTT, Nikolai, Anton m, s. 15.05.1920 Viljandimaa Lustivere v., eluk. Tallinn, kesk, põllutööline, Tallinna osakonna militsionäär, Eesti korpus, komnoor, 22, 09.1942 suunati Podolski Sõjakooli, eriülesannetega Tartumaa üksus, alates 10.01.1944 Pajuste nimelise partisanisalga liige. [ERAF, 4-1-248, 234; R10]

OTT, Vladimir, Jaan m, s. 13.04.1896, eluk. Viljandimaa Võisiku as., kompartei kand., aktivist, 1941 hävituspataljoni liige. [Prestuplenija… lk. 382]

OTTENDER, Ernst, Jaan m, s. 1913, 5 kl., kompartei kandidaat, nooremseersant, alates 10.01.1944 Pajuste nimelise partisanisalga liige, van. eluk. Valga. [ERAF, 4-1-248]

OTTER, Anton, Rudolf (Anton) m, s. 27.01.1909, eluk Tallinn, 6 kl., vormija, raudtee peatehas, Tallinn, 27.07.41 mobiliseeriti Punaarmeesse, 08.1942 249. eesti laskurdiviis, 925. laskurpolk. [R10; ERA. R-1-5-33]

OTTIS, Aleksei, Juhan (Rootsis Metsola, Frans) m, s. 10.12.1908 Kuressaare, eluk. Saaremaa Leisi v. Metsküla, 6 kl., metsavaht. EV allohvitser. Mobiliseeriti Punaarmeesse 02.08.1941, Tšeljabinski obl. UAZ, tööpataljon , Eesti korpus. Langes sakslaste kätte 20.12.1942 Velikije Luki all, sõjavangis Polotskis ja teistes laagrites. Soome armeesse 06.06.1944, Peastaabi luureosakonna Haukka grupp, vab. 18.09.1944, läks Rootsi. Surn. 04.09.1980 Motalas. [R10; sp2]

OTTIS, Hermann, Priido m, s. 11.12.1910 Saaremaa Pihtla v., eluk. Pihtla v. Nässuma, 4 kl., põllumees, 02.08.1941 mobiliseeriti Punaarmeesse, Tšeljabinski obl. UAZ, Eesti korpus, alates, 10.03.1944 Šumilovi nimelise partisanisalga liige, saadeti sakslaste tagalasse Virumaale, 03.1944 teadmata kadunud. [ERAF, 4-1-248, 262, 39; R10]

OTTMAA, Harri-Ferdinand, Rein m, s.31.10.1899 Pärnu. keskh. Eesti sõjaväes 1919-40, viimati Oru lossi komandant, EV major, saadeti erru 1941.a. Arr. 14.06.41 Pärnu, Uus-Sauga 6, erin. 28.02.42 §58-4, 58-13; surmaotsus; Sverdlovski obl. Sevurallag, otsus täide viidud 14.04.1942. [R1; R2; J.Pihlau Auraamat]

OTTMANN, Marie, August n, 33-aastane, 1941 Töölispolk. [Prestuplenija… lk. 383]

OTTMANN, Rafael m, 1941 Töölispolk. [Prestuplenija… lk. 383]

OTTO, Jüri m, 1941 Töölispolk. [Prestuplenija… lk. 383]

OVTŠINNIKOV, Aleksei, Aleksander m, s. 1902, Punaarmees Eesti korpus, 7. laskurdiviis, 27.laskurpolk, 1942 lahingus Velikije Luki all langes vangi sakslastele. [ERAF, 5SM-1-4]

OVTŠINNIKOV, Samuil, Miron m, eluk. Tallinn, nooremleitnant, Punaarmees, 28.06.41 langes lahingus. [ERA. 5056-1-6]

P

PAABUMETS, Lembit, Gustav m, s.31.07.1925 Tartumaa, eluk. sama. 1941 Punaarmees, Eesti korpus, 925. laskurpolk, 04.1944–04.1945 Podolski Sõjakool, 118. laskurdiviisi üksik õppepataljon, vanemleitnant. [R10; V.Villemsoo]

PAADA, Johanes, Minni m., s. 1895 Järvamaa, algh., 1940 Punaarmee, 180. laskurdiviis, 86. laskurpolk. [ERAF, 5SM-1-3]

PAADRE, Osu, Eduard m, EV Merejõud, n.maat, Punaarmees 01.10.1940 saadeti kol. Freimanni väeossa Tapal. [ERA. 495-12-500; AIS]

PAAL, Arnold, August m, s. 1923, 1941 Viljandi 17. hävituspataljon. [ERA. R-1728-1-6]

PAALI, Voldemar, Herbert m, s. 17.01. 1926 Tartu, Punaarmees, Eesti korpus, 04.1944– 04.1945 Podolski Sõjakool, 249. laskurdiviis, 921. laskurpolk, tankitõrjerühma ülem, nooremleitnant, erru 1982 (alampolkovnik). [V.Villemsoo]

PAALIK, Voldemar, Aleksander m. End. EV allohvitser, 1941 Jõhvi hävituspataljon. [ERA. R-64-1-130, Prestuplenija… lk 383; AIS]

PAALITS, Vladimir, Nikolai m, eestlane, s. 1912 Pärnu, 7 kl., alates 02.1943 Saksa nimelise partisanisalga nr. 557 liige, radist, 1943 teadmata kadunud. [ERAF, 4-1-248, 262]

PAALMA, Artur, Karl m, s.22.12.1899, eluk Tallinn, kõrgh., keskkassa komissar, pearaamatupidaja, Kopli metallitehas, 09.08.41 mobiliseeriti Punaarmeesse, 08.1942 249. eesti laskurdiviis, 779. suurtükiväerood. [R10; ERA. R-1-5-33]

PAALMAN, Arnold m, 1941 Tallinna Töölispolk, 1. pataljon, 2. rood, 3. rühm, 1. jagu. [ERA. R-1728-1-23]

PAANEMAA, Ants, Villem m, s. 1923, 1941 4. hävituspataljon. [ERA. R-64-1-130]

PAARA, Feodor m, 1941 Raudtee hävituspataljon. [ERA. R-1728-1-17]

PAARPUU, Johannes m, s.27.05.1916, 1941 Harjumaa 20. hävituspataljon. [V.Villemsoo]

PAART, Villem, Villem m, s. 1902 Harjumaa Keila v., 6 kl., tööline, eluk. Keila Pae 7. 21.08.41 mobiliseeriti Punaarmeesse, Novosibirski obl., 650. ehituspataljon, Eesti korpus, 300. laskurpolk, arr. 22.01.43,

trib. 26.04.43, §58-10 lg.2, mõistetud õigeks. Nõukogudevastane agitatsioon. [R3; R10]

PAAS, Felix, Gustav m, s.05.03.1910, eluk. Tallinn, 6 kl., elektrimontöör vabrikus "Volta", 27.07.41 mobiliseeriti Punaarmeesse, 08.1942 249. eesti laskurdiviis, 917. polk. [R10; ERA; R-1-5-33]

PAAS, Heljar (Heljard), Julius m, s. 1924 Virumaa, eluk. Võrumaa, 7 kl., 1941 mobiliseeriti Punaarmeesse, kus alates 09.1944 122. laskurdiviis, 925. laskurpolk. [R10; ERAF, 5SM-1-3]

PAAS, Kangro, Juhan m, s. 1924 (1923) Läänemaa Palivere v. 1941 4. hävituspataljon. [ERA. R-64-1-130]

PAAS, Richard, Juhan m, s. 1908 Tartumaa Tähtvere v.,Punaarmees 8. laskurkorpus, 249. laskurdiviis, 917. laskurpolk, 16.02.1945 jäi maha Tartus rindele saatmisel. [ERAF, 5SM-1-3]

PAAS, Viktor m, s. 02.12.1925 Pärnumaa Tahkuna v., õpilane. Soome armeesse 19.11.1943, III/JR47, 6./JR200. Tagasi Eestisse 19.08.1944, Kehra õppelaager. Mobiliseeriti Punaarmeesse novembris 1944, tööpataljon. Surn. 02.09.1999 Tallinnas. [sp2]

PAAS, Voldemar, Kristjan m, s. 1910, eluk. Tartu Võru 98-1, lukksepa õpilane. 1941 hävituspataljoni liige. [ERA. R-64-1-130]

PAAT, Josif, Pavel m, s. 1900 Tartu, eluk. Kalinini obl., 2 kl., 1941 leivatehas nr. 2, Kaasan, 1942 Punaarmees. [ERA. R-1-5-31]

PAAVEL, Aleksander, Eduard m, s.09.08.1912, eluk Tallinn, 6 kl., lukksepp, treial, "Volta", 27.07.41 mobiliseeriti Punaarmeesse, 08.1942 249. eesti laskurdiviis, 779. suurtükiväerood. [R10; ERA. R-1-5-33]

PAAVEL, August, Jaan (Joosep) m, s. 1896, eluk. Tallinn Viljandi mnt. 15-5, 1941 Viljandi 17.(4.) hävituspataljon. [ERA. R-64-1-130, ERA. R-1728-1-6]

PAAVEL, Ermalai, Robativ m, eluk. Tallinn-Nõmme. 1941 4. hävituspataljon. [ERA. R-64-1-130]

PAAVEL, Herman, Abram m, s. 1918 Viljandimaa, 6 kl., 1945 Punaarmees 8. ehituspataljon, 3. rood. [ERAF, 5SM-1-3]

PAAVEL, Karl, Isak m, s. 1909, 4 kl., kondiiter, leivatööstus "Seereski", Tartu, 08.1942 Punaarmees 249. eesti laskurdiviis, 779. suurtükiväerood. [ERA. R-1-5-33]

PAAVEL, Voldemar, Villem m, s.29.06.1919, eluk. Pärnumaa, 1941 mobiliseeriti Punaarmeesse, 8. eesti laskurkorpus, surn. 12.03.1992. [AIS]

PAAVER, Mango, Leonhard m, s. 22.05.23 Narva-Jõesuu, eluk. Tallinn, 11 kl., lukksepp, arsenal, Balti Punalaevastik, 1941 Rakvere hävituspataljon, Võru hävituspataljon nr.6., 06.1941 mobiliseeriti Punaarmeesse, Kuibõševi obl., kolhoosis, Eesti korpus, 7. laskurdiviis, 300. laskurpolk, võttis osa Velikije Luki ja Eesti lahingutest. [R10; ERAF kart. 23, Prestuplenija… lk. 383; AIS]

PAAVO, Helgi, Evald n, s. 30.03.1923 Virumaa Maidla v., eluk. sama, 07.10.1941 surmaotsus, §; komnoor, tegi koostööd kommunistide ja hävituspataljoni liikme Jalastoga, ähvardas korduvalt inimesi ära viia, Jalasto sõnul aitas välja selgitada küüditatava Püssi agronoomi asukohta. [RAg; B; ERK II/1]

PABERIT, Valdek, Mihkel m, s. 28.06.1920, eluk. Tartumaa Rannu v., põllutööline. 03.07.1941 mobiliseeriti Punaarmeesse, 122. laskurdiviis, 917. laskurpolk, 26.07.1943 deserteeris väeosast. [R10; ERAF, 5SM-1-2]

PABOKUK, Elmar, August m, s. 1923 Tartumaa Avinurme v., Punaarmees 8. laskurkorpus, 249. laskurdiviis, 921. laskurpolk. [ERAF, 5SM-1-3]

PADAR, Aleksander, Makar m, s. 1922, kõrgh., õpetaja, Krasnojarski krai, 08.1942 Punaarmees 249. eesti laskurdiviis, 779. suurtükiväerood. [ERA. R-1-5-33]

PADAR, Jaan, Josif (Ossip) m, Punaarmees Eesti korpus, 7.laskurdiviis, 27. laskurpolk, lahingus Velikije Luki all langes vangi sakslastele, 01.1943 sakslaste alistumisel jäi Punaarmee kätte. 12.1943 demobiliseeriti 354. laskurpolgust.[ERAF, 5SM-1-4]

PADARI, Juhan, Peeter m, s. 09.02.1907 Tartu, Eesti sõjaväes 1926-40, Kuperjanovi pataljon, EV leitnant, vabastati sõjaväeteenistusest 21.09.1940. Tartu linnavalitsuse elamuameti raamatupidaja, arr. koos abikaasaga ja mõlemad mõrvati Tartu vanglas 09.07.1941. [R3; ERA. R-1-1-309; J.Pihlau Auraamat]

PADERIN, Mihail, Peeter m, s. 1916. Kompartei liikmekandidaat. Punaarmeelane. [ERA. R-64-1-130]

PADRIK, Johannes (Johann), Madis m, s. 03.03.1894, eluk. Nõmme Pioneeri 18-1, sidetehnik, EV reservohvitser 1936. 1941 Töölispolk, 16.08.41 mobiliseeriti Punaarmeesse, Eesti korpus, 25.06.1946 surma teade ENSV Sõjakomissariaati. [R10; KRA,9-4-3; Prestuplenija… lk.383; AIS]

PADRIK, Karl, Peeter m, s. 19.06.1907, eluk. Harjumaa Kehra tehase maja 3-2. 1941 Kehra hävituspataljoni liige. [ERA, R-64-1-130, Prestuplenija… lk. 383; ERA. R-1728-1-6]

PADRIK, Karp m, s. 29.06.1907 Valga, eluk. Harjumaa Kehra, lukksepp. 24.09.1941 hukatud, Tallinn, § Julgeolekupolitsei; hävituspataljoni liige., [RAg; B; ERK II/1]

PADRIK, Peeter m, s. 19.06.1907, eluk. Kehra tehaste maja 3-2, 1941 Kehra hävituspataljon. [ERA. R-1728-1-15]

PADRIK, Peeter, Anna m, s. 13.06.1913 Valga, eluk. Tallinn Erbe 4-7, autoremondi töökoda. 1941 Tallinna Töölispolk, 3. rood, 1. pataljon. [ERA,.R-1728-1-23]

PADVA, Gita, Samuil n, juut, s. 1907 Riia, 10 kl., 1941 Punaarmee, 629. haubitsa suurtükiväepolk. [ERAF, 5SM-1-3]

PAE, Arnold-Heinrich, Jaan m, s. 01.02.1915 Läänemaa Piirsalu v., eluk. sama, 6 kl., põllutööline. 1941 Läänemaa 11. hävituspataljon, 22.07.41 mobiliseeriti Punaarmeesse, Leningrad, 157. ehituspataljon, Eesti korpus, 1. laskurpolk. [R10; ERAF kart. 23, ERA. R-1728-1-7]

PAE, Jakob, Friedrich m, 39-aastane, 1941 Tapa 1. hävituspataljon. [Prestuplenija… lk. 383]

PAE, Karl, Karl m, s. 1925 Järvamaa, Punaarmees 63. tagavaralaskurpolk, 27.05.1945 deserteeris väeosast. [ERAF, 5SM-1-3]

PAE, Nikolai m, 1941 Tallinna Töölispolk, 1. pataljon. [ERA. R-1728-1-23, Prestuplenija… lk. 383]

PAEKÜLA, Herbert m, s. 18.12.1925 Harjumaa Padise v., põllumees. Soome armeesse 23.11.1943, 1./JR200. Tagasi Eestisse 19.08.1944, Tartu rindel. Mobiliseeriti Punaarmeesse, tööpataljon, vab. 1948. Surn. 11.10.1990 Tallinnas. [sp2]

PAEMAA, Harald-Elmar, Elviine m, s. 01.06.1910 Keila, eluk. Rakvere Pikk 42-7. 1941 hävituspataljon, militsionäär. [Prestuplenija… lk. 383]

PAEMAA, Hjalmar, Jaan m, s. 16.09.1911, eluk. Tallinn, orkestrant. 27.07.41 mobiliseeriti Punaarmeesse, Uralski ehituspataljon, 1942-1944 Kunstiansamblid, tuli tagasi. [R10. EMBL 2]

PAES, Jürgis, Juhan m, 1941 Tallinna Töölispolk, 1. pataljon. EK(b)P 1952. [ERA. R-1728-1-23; Prestuplenija… lk. 383; AIS]

PAES, Vladimir, Peeter m, s. 30.03.1912 Haapsalu, eluk. Haapsalu Metsa 39. 1941 Läänemaa 11. hävituspataljon. [ERA. R-64-1-130, Prestuplenija… lk. 383;AIS]

PAESTE, Vello, Gustav m, s. 04.03.1907 Harjumaa Järvakandi v., eluk. sama, 17.10.1941 surmaotsus, § Julgeolekupolitsei; 1941 Järvakandi 20. hävituspataljoni liige, osales haarangutel ja sõjategevuses sakslaste vastu, kommunist. [RAg; B; ERK II/1, ERA. R-1728-1-11]

PAEVERE, Endel, Villem m, s. 17.03.1923 Tallinn, algh., õpipoiss, 1941 Harjumaa Nõva v., komnoorte vallakomitee sekretär, 1941 Harjumaa 20. hävituspataljon, Taškent, mobiliseeriti 10.01.1942, Eesti korpus, alates 02.1943 partisanisalga nr. 554 liige, „Smerši" andmetel reetur. [ERA. R-64-1-130; Prestuplenija… lk. 383; ERAF 32-1-2; ERAF, 4-1-262; Sortside saladused XI]

PAEVERE, Kaimu, Villem m s. 1919 Tallinn, Eesti territoriaalkorpus. 1941. aasta suvel sai surma Pihkva all. [ERAF, 32-1-2 lk 57-64; Sortside saladused XI]

PAEVÄLI, Heiti, Märt m, s. 03.12.1916 Valgamaa Helme v., eluk. Tallinn Sakala 24a-1 (21a-1), 8 kl., tööline "Munaeksport", majavalitseja, Linna Elamutevalitsus. 1941 hävituspataljon, mob. 27.07.41 Sverdlovski obl. Krasnouralsk, 789. ehitus-töökolnn, Eesti korpus, 249. laskurdiviis. [Prestuplenija… lk. 383; R10]

PAGEL, Aleksei, Aleksander m, s. 22.03.03. EV n.veebel, voori vanem, 09.1940 määratud lennuväebaasi majandusjaoskonna likvideerijale abitööjõuks. EK(b)P 1940-1941 [ERA. 526-1-344; AIS]

PAGEL, Evald, Stefan m, 1941 hävituspataljon, OSOAVIAHIMI Tallinna komitee esimees, EK(b)P liige. KK nomenklatuur 1977-78. [Prestuplenija… lk. 383; AIS]

PAGEL, Sergei, Sergei m, s. 1918 eluk. Rakvere, tisler, 26.07.41 mobiliseeriti Punaarmeesse, Eesti korpus, 7. laskurdiviis, 354. laskurpolk, lahingus Velikije Luki all langes vangi sakslastele, 01.1943 sakslaste alistumisel jäi Punaarmee kätte, haavatud, saadeti hospitali. [R10; ERAF, 5SM-1-4]

PAGON, Hendrik, Jakob m, eluk. Viljandimaa Rimmu v., kompartei liige, 1941 hävituspataljon 1. rood. [ERA. R-64-1-130, Prestuplenija… lk. 383; ERA. R-1728-1-10]

PAHAVER, Ivan, Nikolai m, 1941 4. hävituspataljon. [Prestuplenija… lk. 383, ERA. R-1728-1-3]

PAHK, Udo, Artur m, s. 1923 Pärnu. 1941 hävituspataljoni liige. Olnud Leningradis partisanide staabis. [ERA. R-64-1-130, Prestuplenija… lk. 383]

PAHKLA, Voldemar, Johan m, s. 14.06.1920 Pärnumaa Lelle v. Kenni k., eluk.sama, põllumees. Soome armeesse 14.02.1944, 7./JR200. Tagasi Eestisse 19.08.1944, Kehra õppelaager. Mobiliseeriti Punaarmeesse 11.05. 1945, vab. 1947. Surn. 18.09.2012. [sp2]

PAHKLEPP, Enn, Aleksei m, s. 1915. 1941 4. hävituspataljon. [Prestuplenija… lk. 384]

PAHKLEPP, Enn, Martin (Mart) m, s. 06.04.1915 Tallinn, eluk. Tallinn Heeringa 11-6, arveametnik. 19.10.1941 hukatud, Tallinn, § Julgeolekupolitsei; 1941 Tallinna 4. hävituspataljoni liige. [RAg; B; ERK II/1, ERA. R-1728-1-3,4]

PAHKSEPP, Voldemar, Gustav m, s. 1911 Tartu, 6 kl., sanitar, 1941 mobiliseeriti Punaarmeesse, arr. 28.09.41 Arhangelski obl. Kotlase raj., sv.osa trib. 29.10.1941, § 58-1g 10a. Ei teatanud põgeneda kavatsejaist. [R2]

PAI, Aleksander, Mihkel m, eluk. Viljandimaa Võisiku v., 03.07.1941 mobiliseeriti Punaarmeesse, tuli sõjast tagasi. [A.K.andmed]

PAI, August, Peeter m, s. 13.02.1903 Võrumaa Varstu v., eluk. sama, põllutööline. 02.10.1941 surmaotsus, § Omakaitse kohus (Võru); hävituspataljoni liige, käis haarangutel, ähvardas kulakuid tappa ja nende vara ära võtta. [RAg; B; ERK II/1; AIS]

PAIMETS, Endel, August m, s. 1923 Järvamaa, 6 kl., 15.10.1944 mobiliseeriti Punaarmeesse, 63. tagavaralaskurpolk, 10.04.1945 deserteeris väeosast. [ERAF, 5SM-1-3]

PAIMETS, Tõnis, Jüri m, eluk. Tallinn Paldiski mnt. 32-13. 1941 hävituspataljon, EK(b)P liige. [Prestuplenija… lk. 384; AIS]

PAIMRE, Erich (Erik) m, s. 20.11.1922, 1941 vabatahtlik Kehra Tehaste hävituspataljonis. [ERA; R-64-1-130; Prestuplenija… lk. 384]

PAINIK, Arnold, Johannes m, s. 11.09.1910 Rakvere, eluk. Tallinn Toomkuninga 24-8, tööline. 27.03.1942 hukatud, Tallinn, § Julgeolekupolitsei; osales 21.06.41 rongkäigus, RO liige, miilits, 1941 7. hävituspataljoni liige, osales lahingutegevuses metsavendade ja sakslaste vastu. [RAg; B; ERK II/1, ERA. R-64-1-130, Prestuplenija… lk. 384]

PAIRIK m, 1941 Miilitsa Divisjon. [Prestuplenija… lk. 384]

PAIS, Aleksander, Eduard m, s. 1919, 1941 hävituspataljon. [ERA. R-1728-1-19]

PAISO, Anton, Ants m, s. 06.03.1911 Viljandimaa, eluk. Tallinn. EV nooremleitnant, 1941 saadeti sunniviisil Venemaale. Saksa sõjavägi, leitnant, langes 15.08.1942 Venemaa, Volhovi lähedal. [R10; J.Pihlau, Auraamat]

PAIST, Boris, Aleksander m, s. 1903, eluk.Tallinn-Nõmme Pärnu mnt. 398, 1941 Tallinna 4. hävituspataljon. [ERA. R-64-1-130, Prestuplenija… lk. 384]

PAISTIK, Aleksander, Jossif m, s. 1898, 1942 Punaarmees.[ERA. R-1-5-31]

PAISUOTS, Aleksander, Jaan m, s. 17.09.1913 Läänemaa Kirbla v., eluk. sama, 6 kl., tisler, 1941 Hiiumaa Kõrgessaare v., partorg, Läänemaa hävituspataljon, 1.Eesti Kütipolk, Tšeljabinski obl., tööstusartell, tisler, Eesti korpus, 7. laskurdiviis, 300. laskurpolk. [R10; ERAF 32-1-5]

PAJU, Arnold m, s. 05.01.1914 Pärnumaa Abja v., eluk. Pärnu, vangivalvur. 17.07.1941 hukatud, §; hävituspataljoni liige, osales Häädemeeste lahingus. [RAg; B; ERK II/1]

PAJU, Edgar, Peeter m, s. 1914, eluk.Tallinn Paluka 6-11, 1941 Tallinna 7. hävituspataljon, 2. rood. [ERA. R-1728-1-6]

PAJU, Eduard, Ivan m, partisan, 10.12.1943 saadeti täitma eriülesandeid. [ERAF, 4-1-236]

PAJU, Eduard, Peeter m, s. 22.01.1908 Saaremaa Lümanda v. Karala k., eluk. Tallinn Paluka (?), 6 kl., remonditööline, tisler, paadiehitus "Torm", 1941 7. hävituspataljon, 27.07.41 mobiliseeriti Punaarmeesse, Udmurdi ANSV Kambarka, 791. ehitus-töökolonn, puusepp, Eesti korpus, 27. laskurpolk. [R10; ERAF kart. 23, ERA. R-1728-1-6]

PAJU, Lembit, Karl (Kaarel) m, s. 04.02.1920 (1919) Võrumaa Antsla, eluk. Antsla Jaani 20, 6 kl., lihunik, 03.07.1941 mobiliseeriti

Punaarmeesse, Saraatovi obl. Pugatšov, 295. töökolonn, Eesti korpus, alates 14.02.1944 Vennikovi nimelise partisanisalga liige, 03.1944 teadmata kadunud. [ERAF, 4-1-248, 262; R10]

PAJU, Martin, Jüri m, s. 26.11.1900 Viljandimaa Põltsamaa, eluk. Tapa Pikk 35, keskh., EV Kuperjanovi partisanide pataljon, kapten. Punaarmee 22. territoriaalkorpus, 06.41 saadeti sunniviisil Venemaale, oli saksa sõjavangis Königsbergis. Kadus 1944.a. sügisel, surn. 24.10.1948 Norilskis. [R10; ERA. R-1606-1-187 lk40; Salo; Sõjamuuseum; J.Pihlau Auraamat]

PAJU, Oskar, Aleksander m, s. 22.11.1910 Saaremaa Mustjala v., eluk. Tallinn, 6 kl., kordnik, 27.07.1941 mobiliseeriti Punaarmeesse, vanemseersant, eriülesannetega Saaremaa üksus, alates 10.03.1944 Vennikovi nimelise partisanisalga liige, saadeti sakslaste tagalasse Virumaale, 03.1944 teadmata kadunud. [ERAF, 4-1-248, 262; R10]

PAJU, Peeter, Jaan m, s. 29.07.1920 Pärnumaa Abja v., eluk. Pärnu, 10 kl., teedeinseneri abi, 07.1941 mobiliseeriti Punaarmeesse, Kuibõševi obl., 1340. töökolonn, Eesti korpus, komnoor, 22.09.1942 suunati Podolski Sõjakooli, eriülesannetega Viljandimaa üksus, alates 14.10.1943 Jürissoni nimelise partisanisalga nr. 579 liige, 10.1943 saadetud sakslaste tagalasse, arr. 05.07.1945, trib. 21.08.1945, §58-1b, 10+3. Langes sakslastele vangi. [ERAF, 4-1-248, 234; R10; R2]

PAJU, Theodor m, s. 26.09.1917, eluk. Võru, keskh., EV 8. üksik jalaväepataljon, leitnant. Punaarmee 22. territoriaalkorpus, 06.41 saadeti sunniviisil Venemaale, oli saksa sõjavangis Königsbergis, surn. 1989 Torontos. [R10; ERA. R-1606-1-187, lk.40; Salo; Sõjamuuseum]

PAJUL m, 1941 hävituspataljon. [Prestuplenija… lk. 384]

PAJUMAA, Alfred, Eliisa m, s. 1918, eluk. Tartumaa Saare v., Punaarmees 23. suurtükiväepolk, 14.02.1945 deserteeris väeosast. [ERAF, 5SM-1-2]

PAJUMAA, John, Mihail s.1920, 4 kl., tisler, Karujärve baas, Saaremaa, 08.1942 Punaarmees 249. eesti laskurdiviis, 917. polk. [ERA. R-1-5-33]

PAJUMAA, Jüri m, 1941 Tallinna hävituspataljoni liige. [ERA. R-64-1-130, Prestuplenija… lk. 384]

PAJUMÄE, Hugo, Eduard m, s. 1917. ELKNÜ. 1941 Tallinna Töölispolk 1. pataljon, 1. rood, 3. rühm, 2. jagu. ENSV RJK 1988. [ERA. R-1728-1-23, Prestuplenija… lk. 384; AIS]

PAJUMÄE, Johannes, Jaan m, viidi üle Eesti sõjaväest Punaarmeesse 17.10.40, 22. territoriaallaskurkorpus, 180. laskurdiviis, 42. laskurpolk, 1. pataljoni tankitõrjerühma komandör, seersant. [ERA. R-328-1-12]

PAJUR, Rudolf, Kaarel (Karl) m, s. 12.1892 (1893) Järvamaa, eluk. Türi S.-Pärnu mnt. 28, 3 kl., tööline, paberivabrik. 1941 15. hävituspataljon, 07.41 mobiliseeriti Punaarmeesse, Tšeljabinski obl. Verhneuralski raj. sovh. "Petropavlovsk", Eesti korpus, 1. laskurpolk. [R10; ERAF kart. 23; Prestuplenija… lk. 384]

PAJURI, Robert, Paul m, s. 11.12.1920 Tallinn, eluk. Tallinn, Telliskivi 30-3, keskh., raamatupidaja, Riigipanga EV Kontor, kutsealune, 1941 hävituspataljon, 02.07.41 mobiliseeriti Punaarmeesse, Tatari ANSV, Tšeljabinski obl., 1046. töökolonn, Eesti korpus, 300. laskurpolk, alates 10.03.1944 partisanisalga liige, saadeti partisanina sakslaste tagalasse Virumaale, arr. 19.06.45 Tallinn, trib. 03.08.1945, §58-1b, 10+5, Saksa sõjavägi. [R10; R2; „Eesti Sõna" 11.04.43, ERAF kart. 23, ERA. R-1728-1-19, ERAF, 4-1-39]

PAJUS, Karl, Elik m, s. Tallinnas, eluk. Virumaa Aaspere v. Liiguste k., meier, Liiguste koorejaam, salaagent, 1941 hävituspataljon. [Prestuplenija… lk. 384]

PAJUSAAR, Eduard, Jakob m, s. 21.02.1911 Hiiumaa Kõrgessaare v. Eigi k., eluk. sama, talupidaja. 1941 Läänemaa 11. hävituspataljon, 22.07.41 mobiliseeriti Punaarmeesse. [R10; O.Mägi; Prestuplenija… lk. 384]

PAJUSI, Arvo, Hermann m, s. 10.04.1920, eluk. Pärnu, tööline. 03.07.41 mobiliseeriti Pärnus Punaarmeesse, Eesti korpus, 354. laskurpolk, 14.03.1946 teade ENSV Sõjakomissariaati; langenud, surnud ja teadmata kadunute nimekiri. [R10; ERA. 5056-1-15]

PAJUSOO, Oskar, Jüri m, s.04.10 1895 Tallinn, kõrgh., Kõrgem Sõjakool, Eesti sõjaväes 1918-40, EV kolonel, viimati Lääne- Saare sõjaväeringkonna ülem, vallandati sõjaväest 1940. Arr. 14.02.41 Tallinn, Uus Tatari 2-8, trib 16.05.41 §58- 6, 58-13, 10+5. Surn. 25.03.1943 Ussollagis. VR II/3. [R1; R2; J.Pihlau Auraamat; Sõjamuuseum]

PAJUSTE, Aleksander, Aleksander m, s. 27.07.1921 Järvamaa Rakke v., eluk. Narva, 6 kl., pagar, 1941 Tjumeni Tallinna Sõjakooli kursant, komnoor, Eesti korpus, nooremleitnant, alates 10.01.1944 partisanisalga rühmakomandör, 17.03.1944 tuli tagasi sakslaste tagalast. [ERAF, 4-1-248; R10]

PAJUSTE, Konstantin, Andres m, s. 28.12.1897 Tallinn, eluk. sama, keskh. EV Sõjaväe Keskhaigla majandusülema k.t., major 16.08.41 mobiliseeriti reservist Punaarmeesse, 20.08.1941 hukkus laeva „Sibir" uppumisel Soome lahel teel Venemaale. Laip leiti Ontika rannast.[R10; J.Pihlau Auraamat]

PAJUSTE, Oskar, Mihail m, s. 1912 Harjumaa, 01.02.1945 Punaarmees 7. ehituspataljon, 3. rood, oli saksa vangilaagris. [ERAF, 5SM-1-3]

PAKATS (Pakkats), Endel, Martin m, s. 1924, eluk.Tallinn Pallasti 12-6, komnoor, Tallinna käitiste algorganisatsiooni V. Kingissepa nim. Tselluloosi tehase komnoorte sekretär. 1941 Tallinna 7. hävituspataljoni liige. [ERA. R-64-1-130, Prestuplenija… lk. 384; ERAF, R-1728-1-6]

PAKIS, Josif m, 1941 4. hävituspataljon. [ERA. R-1728-1-4]

PAKKAS, Elmar m, 1941 Tallinna Töölispolk 1. pataljon. [ERA. R-1728-1-23; Prestuplenija… lk. 384]

PAKKAS, Richard, Jüri m, end. EV allohvitser. 1941 Viljandi hävituspataljon, 3. rood, 1941 mobiliseeriti Punaarmeesse, Eesti korpus, surn. 1943. [R10; A.K. kaust 9-4, ERA. R-1728-1-6; AIS]

PAKKER, Kuuno, Karl m, s. 1925, eluk. Järvamaa Paide v. Prääma k., 1941 hävituspataljoni liige. [ERA. R-64-1-130]

PALATŠEV, Ivan, Pavel m, venelane, s. 1908. Kompartei kandidaat. Punaarmeelane. [ERA. R-64-1-130]

PALE, Edgar, Karl m, Punaarmees, 05.11.44 teade ENSV Sõjakomissariaati; langenud, surnud ja teadmata kadunute nimekiri. [ERA. 5056-1-6]

PALISMA (Palasma), Vladimir, Jüri m, 1941 2. hävituspataljon, 1. rood, 2. rühm. [ERA. R-1728-1-1a]

PALITS, Eduard, Jaan m, s. 03.11.1908 Põltsamaa Jõgeva 1. 1941 hävituspataljon, militsionäär, partei liige. [Prestuplenija… lk. 385, ERA. R-1728-1-10]

PALL, Jaan m, 32-aastane (1909), Viljandimaa Põltsamaa v., 1941 hävituspataljon, aktivist. [Prestuplenija… lk. 385]

PALL, Johannes, Kustav m, s. 1912, eluk. Lihula Kuressaare mnt., 1941 Läänemaa 11. hävituspataljon, 18.08.1941 sai surma Kiviloo lahingus. [Prestuplenija… lk.385; ERAF, 32-1-5]

PALLASMAA, Vladimir, Julius (Jüri) m, 1909, 1941 Viljandi 17. hävituspataljon. [ERA. R-1728-1-6]

PALLI, Gustav, Gustav m, s. 12.12.12, eluk. Tallinn, kelner. 27.07.41 mobiliseeriti Punaarmeesse, Eesti korpus, 25.08.1942 surnud haigusesse, maetud Sverdlovski obl. Kamõšlovi kalmistu. [R10; ERA. 5056-1-14]

PALLISAAR, Leopold, Johan m, s. 1913 Gansuk, eluk. Tallinn Roo 14-2, kapral, meister „Raud", 1941 Tallinna Töölispolk, 3. rood, 1. pataljon. [ERA. R-1728-1-23]

PALLO, Erich, Peeter m, s. 1911, eluk. Tallinn Harju 36-6. 1941 4. hävituspataljon. [ERA. R-64-1-130; Prestuplenija… lk. 385]

PALLO, Evald, Jaan m, s. 1919 Harjumaa, 6 kl., 17.10.1944 mobiliseeriti Punaarmeesse 63. tagavaralaskurpolk, 07.03.1945 deserteeris väeosast. [ERAF, 5SM-1-3]

PALLO, Evald, Otto m, Punaarmees Eesti korpus, 7. laskurdiviis, lahingus Velikije Luki all langes vangi sakslastele, 01.1943 sakslaste alistumisel jäi Punaarmee kätte. [ERAF, 5SM-1-4]

PALLO, Voldemar, Peeter m, 1941 Punaarmee, 1941 Narva Töölispolk, 08.1941 langes Leningradi obl. Opolje k. all. [KRA, 9-4-5]

PALM, Alfred, Johan m, s. 1920 Järvamaa Särevere v., eluk. Tallinn, algh., pagar, 1941 teenis Punaarmees, arr. 17.10.44, trib. 16.02.45, §58-1b, 10+5a., Magadani obl. Sevvostlag, surn. 19.08.1946. Deserteerimine Punaarmeest. Saksa sõjavägi. [R2; R8/1]

PALM, Annus, Kustas m, s. 11.(15.) 11. 1918 Tallinn, eluk.sama. EV nooremleitnant, 02.07.1941 saadeti sunniviisil Venemaale. Saksa sõjavägi, langes 05.1945 Saksamaa (?Tšehhi). [R10; J.Pihlau, Auraamat; J.Haud]

PALM, Eduard, Hendrik m, s. 27.05.1911 Novgorodi kub., eluk. Tallinn Suurtüki 22-4, 10.02.1942 hukatud, § Julgeolekupolitsei; tegi Võrumaal valimispropagandat, alates 25.07.40 Riigitrükikoja juhataja, käskis kõigil töölistel osaleda miiniristlejate Avroil ja Spartak meremeeste ümbermatmisel 22.12.1940, 1941 Töölispolgu liige. [R2, RAg; Rg; B; ERK II/1]

PALM, Jaan, Jüri m, s. 01.07.1918 Läänemaa, eluk. Velise v., 6 kl., rätsep, ajateenija. 06.1941 saadeti sunniviisil Venemaale, oli saksa sõjavangis Königsbergis, 09.11.1941 vab. Valgas. 04.11.1944 mobiliseeriti Punaarmeesse, 63. tagavaralaskurpolk, 20.03.1945 deserteeris väeosast. [R10; ERAF, 5SM-1-3]

PALM, Kaarel, Mart m, viidi üle Eesti sõjaväest Punaarmeesse 09.1940, 22. territoriaallaskurkorpus, 180. laskurdiviis, 42. laskurpolk, rühmaülem, nooremleitnant. [ERA. R-328-1-12]

PALM, Karl-Alfred, Dietrich m, s. 01.03.1914, eluk. Tallinn. EV nooremleitnant, 06.1941 saadeti sunniviisil Venemaale, oli saksa sõjavangis Königsbergis. Saksa sõjavägi, saanud surmavalt haavata Stalingradi rindel 12.12.1942. Surn. 14/15. 12. 1942 Venemaa. [R10; J.Pihlau, Auraamat]

PALMISTE, Eduard, Jaan m, Punaarmees 36. eesti tagavara-laskurpolk, 1945 deserteeris väeosast. [ERAF. 5SM-1-2]

PALMISTE, Oskar, Johannes m, s. 1919 Läänemaa Sipa v., eluk. sama, arr. 23.06.1941, trib. 29.06.41, §58-10, Tallinn, surmaotsus täide viidud 30.06.41. Kutsealune Punaarmee 42. laskurpolgus. Vahejuhtum öösl vastu 23. juunit 1941.a. Kehtna baasis, kus pühitseti sõja algust. [R1; R8/1]

PALMISTE, Rudolf, Voldemar m, s. 1926 Tartumaa, 6 kl., 05.11.1944 mobiliseeriti Punaarmeesse, 63. tagavaralaskurpolk, 26.01.1945 deserteeris väeosast. [ERAF, 5SM-1-3]

PALMKRON, Bernhard, Aleksander m, s. 21.07.1910 (1919) Harjumaa Kolga v. Leesi k., eluk. Keibu k., kalur. 24.07.41 mobiliseeriti Punaarmeesse, arr. 09.02.46, trib. 25.10.46, §58-1b, 58-11, 10a, Komi ANSV Vorkuta, vab. 05.03.1955. Elas illegaalselt. [R8/1; R10]

PALMKRON, Ülo-Karl, Karl m, s. 13.05.1921 Tartu, eluk. Tallinn, 9 kl., õpilane, elektrik. 08.07.41 mobiliseeriti Punaarmeesse, Sverdlovski obl. Kedrovka, 789. ehituskolonn. Arr. 02.11.45 Harjumaa Nõva v. Palmi t., trib. 11.09.46 §193-10, 5a, Magadan, surn. 17.02.1948 kinnip.kohas. [R1; R10]

PALMPUKK, Vassili, Aleksander m, s. 07.08.1915, eluk. Saaremaa Pihtla v., põllumees. 08.12.1941 surmaotsus, §; aktiivne kommunist, ähvardas inimesi küüditamisega, hävituspataljoni liige, organiseeris loomade äraajamist enne Saksa sõjaväe saabumist. [RAg; B; ERK II/1]

PALMRE, Alfred, Jüri m, s. 05.07.04. EK(b)P 1940. 1941 Tallinna Töölispolk, 2. pataljon. [ERA. R-1728-1-23; AIS]

PALO, Arvo, Juuli m, autojuht, 1941 7. hävituspataljoni liige. [ERA. R-64-1-130; Prestuplenija… lk. 385]

PALO, Ilmar, Peeter m, end. EV allohvitser. 1941 4. hävituspataljon. [ERA. R-1728-1-3; AIS]

PALO, James, Gustav m, s. 21.03.1915 Võrumaa Võru v., 08.09.1941 surmaotsus, § Julgeolekupolitsei; hävituspataljoni liige. [RAg; B; ERK II/1; AIS]

PALO, Paul, Peeter m, s. 17.04.1900 Võrumaa Võru v., eluk. Võrumaa Kanepi v., äriteenija. 10.09.1941 surmaotsus, § Omakaitse kohus (Võru); aktiivne kommunist, esitas avalduse parteisse astumiseks, prokuratuuri kaastööline, hävituspataljoni liige, käis haarangutel. [RAg; B; ERK II/1]

PALS, Johan (Johannes), Johan m, s. 21.04.1903 Harjumaa Harku v. Kodasema k., kõrgh., elektri-insener, EV kaptenmajor, N Liidu Mereregistri Eesti Inspektsiooni van.-inspektor, 1940 määratud Merejõudude baasis likvideerija abiks, 30.10.1940 vabastati sõjaväeteenistusest mereväes, arr. 26.06.41 Tallinn, Jannseni 9a-16, trib. 10.09.41 §58-13, 58-2; surmaotsus; kinnip-k. Kirovi vangla nr. 1, otsus täide viidud 14.12.1941. VR I/3. [R3; ERA. 495-12-500]

PALSSON, Benita n, 1941 hävituspataljoni liige. [ERA. R-64-1-130]

PALTIMÄE, Voldemar, Gustav m, s. 1905, 1941 Töölispolk. [Prestuplenija… lk. 385]

PALTMAN, Harri, Martin m, s. 1922 Kilingi-Nõmme, 19.12.1943 mobiliseeriti Punaarmeesse, 8. laskurkorpus, 7. laskurdiviis, 354. laskurpolk, 14.02.1945 jäi maha Tallinnas rindele saatmisel. [ERAF, 5SM-1-3]

PALTS, Adolf-Friedrich, Martin m, 1941 Tallinna Töölispolk, 2. pataljon. [ERA. R-1728-1-23; AIS]

PALTS, Alfred, Martin m, s. 1913, eluk. Tallinn Pärnu mnt. 54-4, 1941 Tallinna Töölispolk. [Prestuplenija… lk.385]

PALTS, August, Vassili m, s. 1908 Saaremaa, 6 kl., 1945 Punaarmees 8. ehituspataljon, 3. rood. [ERAF, 5SM-1-3]

PALTS, Eugen (Evgeni), Helene m, s. 22.05.1920 Tallinn, eluk.Tallinn Balti Puuvillavabriku 4-6, komnoor Balti Puuvillavabrikus. 1941 Tallinna 7. hävituspataljon, autojuht. [ERA, R-64-1-130; Prestuplenija… lk385; ERA. R-1728-1-6]

PALTSAR, Arnold m, 1941 hävituspataljon. [ERA. R-1728-1-19]

PALTSER, Feliks, Eduard m, s. 1908 Tartu, eluk. Tartumaa Mäksa v. Kastre k., 10 kl., talunik.1941 Punaarmee, arr. 04.02.45, trib. 26.04.45, §58-1a, 18+5a., vab. 09.12.1955. Kaitseliit, Omakaitse. [R1; 13009-E]

PALTSER, Hillar, Arnold m, komnoor, 1941 hävituspataljoni liige. [ERA. R-64-1-130; Prestuplenija lk. 385]

PALTSEV m, 1941 Viljandi 48. hävituspataljon. [Prestuplenija… lk.385]

PALU, Feliks, August m, s. 22.02.14. 1941 Miilitsa Divisjon, miilitsakooli kursant. [ERA. R-64-1-130, Prestuplenija… lk. 385]

PALU, Herman, Jüri m, Harjumaa osakonna rajoonivolinik, 1941 Miilitsa Divisjon. [ERA. R-1728-1-16

PALU, Oskar, Mihkel m, s. 13.07.1894 Tartumaa Nõo v., eluk. Tallinn, Kaupmehe 15-4, kõrgh., EV 3. diviisi sõjaväearst, meditsiinikolonel, 1941 22. territoriaalkorpuse meditsiiniteenistuse ülem, Eesti korpus, 7. laskurdiviisi arst. EK(b)P 1943. Surn. Tallinn 03.02.78. [R10; AIS; Sõjamuuseum]

PALU, Paul, Stepan m, s. 08.01.1923, eluk. Viljandi Linnase 15, Köstri 15. 1941 Viljandi hävituspataljoni liige. [ERA. R-64-1-130, Prestuplenija… lk.385, ERA. R-1728-1-10]

PALUJÕE, Valter, Ants m, s. 02.1920 Virumaa Aaspere v., eluk. Rakvere, 6 kl., mölder, 07.1941 mobiliseeriti Punaarmeesse, Tatari ANSV Kaasan, 613 tööpataljon, Eesti korpus, komnoor, jefreitor, seersant, 22.09.1942 suunati Podolski Sõjakooli, eriülesannetega Virumaa üksus, alates 10.01.1944 Novikovi nimelise partisanisalga liige.[ERAF, 4-1-248, 234; R10; AIS]

PALUMÄGI, Lembit, August m, s. 22.12.1922 Läänemaa Taebla v., eluk. Taebla v. Kaasiku k., 6 kl., ehitustööline, 03.07.1941 mobiliseeriti Punaarmeesse, Sverdlovski obl. UAZ, 816. ehitus-töökolonn, Eesti korpus, komnoor, 22.09.1942 suunati Podolski Sõjakooli, eriülesannetega Läänemaa üksus, alates 10.03.1944 Šumilovi nimelise partisanisalga liige, saadeti sakslaste tagalasse Virumaale, 1944 teadmata kadunud. [ERAF, 4-1-248, 262, 39; R10]

PALUSOO, Edgar, Jaan m, s. 02.06.1917 Harjumaa Kuimetsa v., 6 kl., 02.-05.1944 teenis piirivalvepolgus, oli Omakaitses, 1945 Punaarmees 122. laskurdiviis, 917. laskurpolk, arr. 05.11.51 Rapla raj. Kaiu kn. Viirika k., trib. 24.01.52, §58-1a, 25+5, vabanes, surn. peale vabanemist 27.06.1989. [R1; ERAF, 5SM-1-3]

PALUSOO, Pavel, Feodor m, s. 06.10.1921 Harjumaa Keila v., eluk. Tallinn Tulika 26-3, 10 kl., lukksepp, 02.07.1941 mobiliseeriti Punaarmeesse, 295. tööpataljon, 47. tagavaralaskurpolk, Eesti korpus, komnoor, alates 10.03.1944 Šumilovi nimelise partisanisalga liige, saadeti sakslaste tagalasse Virumaale, 03.1944 teadmata kadunud, 11.12.1944 surma teade ENSV Sõjakomissariaati. [ERAF, 4-1-248, 262, 39; R10]

PALUSOO, Voldemar m. s. 08.11.1904 Võrumaa, eluk. Tapa. EV kapten, 06.1941 saadeti sunniviisil Venemaale, oli saksa sõjavangis Königsbergis. Saksa sõjavägi, kadus kevadel 1945 Saksamaal. [R10; J.Pihlau, Auraamat]

PALUVERE, Artur m, Venemaa eestlane, 1941 Punaarmee, Eesti korpus, tuli Eestisse. [Ajakirjanike elulood 3]

PAMBER N., S. m, eluk. Tallinn Koidu 50-3. 1941 7. hävituspataljon. [ERA. R-64-1-130, Prestuplenija… lk. 385]

PAMS, Josif m, 1941 4. hävituspataljon. [ERA. R-64-1-130, Prestuplenija… lk. 386]

PANDRE, August, Jüri m, EV veebel, 09.1940 Punaarmees määratud 22. laskurkorpuse üksikusse lennueskadrilli lennukoolist. [ERA. 526-1-344; AIS]

PANI, Elmar, Jaak m, s. 13.11.1918, eluk. Viljandimaa Rimmu v. Kaarli. ELKNÜ Rimmu komitee, 1941 Viljandi 17. hävituspataljon, punane partisan, hukkus 1943. [ERA. R-64-1-130, Prestuplenija… lk. 386, ERA. R-1728-1-10; ENSV ajalugu III]

PANI, Hendrik, Jaan m, s. 11.02.1922, eluk. Viljandimaa Holstre v., 1941 hukatud, § Eesti-Saksa ühiskohus (Viljandi); komnoor, 1941 17. hävituspataljoni liige, tuli eriülesandega läbi rinde, spioon. [RAg; B; ERK II/1, ERA. R-64-1-130; Prestuplenija… lk. 386]

PANIK, Arnold, Aleksander m, s. 03.07.1910, 27.03.1942 Tallinn, §; NSVL kodanik, hävituspataljoni liige [RAg; ERK II/1]

PANNAL, Johannes-Eduard, Juhan m, 1940 Eesti Rahvaväe Varustusvalitsuse sadulatöökoda, laohoidja, EV admin. v.seersant, jäeti sõjaväeteenistusse Punaarmees. [ERA. 495-12-500; AIS]

PANOV, Mihhail, Tihhon m, venelane, s. 18.11.1910 Petserimaa Senno v., eluk. sama, 09.08.1941 hukatud, Senno v., § kohalik kohus (Senno); aktiivne kommunist, hävituspataljoni liige, osales haarangutel ning inimeste vahistamisel, küüditamisel ja mahalaskmisel. [RAg; ERAF; B; ERK II/1]

PANTALLONOF, Paul, Peeter m, 1941 hävituspataljon. [Prestuplenija… lk. 386]

PANTELEJEV, Aleksander, Aleks m, s. 1921, eluk. Tapa, 1941 2. hävituspataljon. [Prestuplenija… lk. 386]

PANTOLON, Aleksander, Karl m, s. 1915, eluk. Kohtla-Järve, Punaarmees 369. kaardiväe eesti laskurpolk, 1945 värvatud agent Virumaal Kohtla v., hüüdnimi "Pann". [ERAF, 5SM-1-2]

PAPIN, Grigori, Pavel m, s. Petserimaa Kulje k., 1941 Punaarmees, 22. laskurkorpus, 182. laskurdiviis, 17.08.1941 sai haavata. [VF KMKA, 58-818884-26]

PAPK, Aleksander, Jüri m, Punaarmees, 05.11.44 teade ENSV Sõjakomissariaati; langenud, surnud ja teadmata kadunute nimekiri. [ERA. 5056-1-6]

PAPP, Albert m, 1941 Tallinna Töölispolk. [ERA. R-1728-1-23, Prestuplenija… lk. 386]

PAPP, Oskar, Mihkel m, s. 16.04.1913 Virumaa Vaivara v., eluk. sama, kaevur. 1941 tapetud põgenemiskatsel teel Narva vanglasse, §; hävituspataljoni liige, käis haarangutel. [RAg; B; ERK II/1]

PAPPEL, August-Voldemar, Gustas (Gustav) m, s. 10.11.1914 Tallinn, eluk. Tallinn Päikese 12-3, 7 kl., transporttööline. 27.07.1941 mobiliseeriti Punaarmeesse, 7. laskurdiviis, 354. laskurpolk, 18.05.1942 deserteeris väeosast. [R10; ERAF, 5SM-1-2]

PAPPEL, Mihkel, Aleksander m, Venemaa eestlane, s. 1923, 15.04.1942 mobiliseeriti Punaarmeesse Altai kraist. [ERA. R-1-5-33]

PAPPER, Arnold, Mihkel m, s. 05.08.1916, eluk. Tallinn, 4 kl., kommoor, 27.07.1941 mobiliseeriti Punaarmeesse, alates 18.07.1943 Sirenevi nimelise Narva partisanisalga liige, õe eluk. Tallinn Toompuiestee 9-16. [ERAF, 4-1-248, 236; AIS]

PAPPUL, Karl, Peeter m, s. 01.06.1890 Läti, eluk. Võru, 06.08.1941 surmaotsus, § Julgeolekupolitsei; hävituspataljoni liige, poos end vangla üksikkambris üles.[RAg; B; ERK II/1]

PARAMONOV, V. S. m, s. 1922 Narva, 1942 Punaarmees, 7. laskurdiviis. [ERA. R-1-5-31]

PARBO, Ralf, Oskar m, 1941 Tallinna Töölispolk, 2. pataljon. [ERA. R-1728-1-23]

PARBUS, Arnold, Konstantin m, s. 22.07.1922, eluk. Saaremaa, põllutööline, 03.08.1941 mobiliseeriti Punaarmeesse, eriülesannetega Saaremaa üksus. [ERAF, 4-1-234, R10]

PAREK, Evald, Jüri m, s. 1923, eluk. Märjamaa Pärnu mnt. 60, 1941 Läänemaa 11. hävituspataljon. [ERA. R-1728-1-7]

PARFENOV, Arkadi, Sergei m, Punaarmees, 10.04.1947 teade ENSV Sõjakomissariaati; langenud, surnud ja teadmata kadunute nimekiri. [ERA. 5056-1-15]

PARGEL (Pardel), Eduard m, 1941 hävituspataljoni liige. [ERA. R-64-1-130, Prestuplenija… lk. 386]

PARIKAS, Endel m, 1941 hävituspataljon. [ERAF, 32-1-14]

PARILA m, eluk. Tallinn-Nõmme Veo 108, kaubanduse RK eriosakonna juhataja, hiljem kaadrite osakonna juhataja. Kompartei kandidaat, 1941 hävituspataljoni liige. [ERA. R-64-1-130]

PARIMAN (Parimon) Arnold (Arno), Oskar m, 1941 Tallinna 4. hävituspataljon, sidekomando mootorrattur [ERA. R-64-1-130, Prestuplenija… lk. 386, ERA. R-1728-1-3,4]

PARITS, Aleksei, Mihail m, s. 1922 Krasnojarski krai, Punaarmees 249. laskurdiviis, 917. laskurpolk, 26.05.1943 deserteeris väeosast. [ERAF, 5SM-1-2]

PARK, Ivan, Gerassim m, eluk. Tallinn Vabriku 3-9. 1941 Tallinna 4. hävituspataljoni liige. [ERA. R-64-1-130, Prestuplenija… lk. 386; ERA. R-1728-1-4]

PARK, Johannes (Juhannes), Jaan m, s. 05.02.1922 Tartumaa Kambja v., eluk. sama, 6 kl., põllutööline, 03.07.1941 mobiliseeriti Punaarmeesse, Eesti korpus, 22.09.1942 suunati Podolski Sõjakooli, eriülesannetega Tartumaa üksus. [ERAF, 4-1-234; R10]

PARKEL, Albert, Johann m, 1941 Tallinna Töölispolk, 2. pataljon, 5. rood, 1. rühm, 3. jao komandör, nooremseersant. [ERA. R-1728-1-23]

PARKER, Kuuno, Karl m, s. 1925, eluk. Järvamaa Paide v. Präma k, 1941. 20. hävituspataljon. [ERA. R-64-1-130]

PARKER, Madis, Kustas m, s. 1921, EK(b)P KK Venemaa Büroo.1941 20. Harjumaa hävituspataljon. [ERA. R-64-1-130, ERA. R-1728-1-11; AIS]

PARKER, Martin m, 20. Harjumaa hävituspataljon. [ERA. R-1728-1-11]

PARKSON, Eduard, Aleksander m, s. 1910, 1941 hävituspataljon. [ERA. R-1728-1-19]

PARM, Edgar, Jaan m, s. 1913 Võrumaa Vastseliina v., eluk. sama, 8 kl., kesk-erih., tööline, arr. 09.02.45 tagalateenistuses Punaarmees, trib. 05.04.45, §58-1a, 15+5a., väh. 10a., vab. 07.04.1955. Kaitseliit. Saksa sõjavägi. [R1; R2; kl.]

PARM, Rudolf, Jaan m, s. 1900 Tartu, elektromehaanik. EV n.seersant, varahaldur põllu- ja karjamajanduse alal, 09.1940 Punaarmees määratud lennuväebaasi majandusjaoskonnas likvideerija abiks. [ERA. 526-1-344; AIS]

PAROMOV, Sergei, Pavel m, venelane, s. 1906, eluk. Venemaa, 1941 Tallinna 1. Töölispolk, partei liige. [Prestuplenija… lk. 386]

PARREST (Parres), Kristjan, Peet m, s. 23.03.1904 Pärnumaa Vee v., kõrgh., jur. EV kapten , 28.06.1941 saadeti sunniviisil Venemaale, 1941/42 Eestisse tagasi. Saksa sõjavägi, 1944 Saksamaale, hukkus 29.08.1945 liiklusõnnetuses. [R10; Album Vironorum II]

PARREST, Udo, Heinrich m, s. 21.04.1908 Tartumaa Kavastu v., eluk. Tallinn. EV kapten, 28. 06.1941 saadeti sunniviisil Venemaale, saksa sõjavangis Königsbergis. Saksa sõjavägi, langes 29.02.1944 Vepsküla. [R10; J.Pihlau, Auraamat]

PARSKI, Stepan, Darja m, venelane, s. 1911, Petserimaa, eluk. Tartu Fortuuna 124-5, 4 kl., tööline, 1941 Venemaale, 22.09.1942 suunati Podolski Sõjakooli. [ERAF, 4-1-234]

PARTE, Karl, Andres m, s. 1906 Pärnu, algh., sõjakool, 1940 Punaarmee, 614. korpuse suurtükiväepolk. [ERAF, 5SM-1-3]

PARTEL, Eduard, Oskar m, s.1910, eluk.Tallinn-Nõmme Kreegi 11, 1941 Tallinna 7. hävituspataljon. [Prestuplenija… lk.386; ERA. R-1728-1-6]

PARTEL, Erich, Jaan m, s. 1915, eluk. Raplamaa Märjamaa a-k. 1941 7. hävituspataljon, 1941 mobiliseeriti Punaarmeesse, tööpataljon. [R10; , Prestuplenija… lk. 386]

PARTS m, 1941 Tartu hävituspataljon. [Prestuplenija… lk. 386]

PARTS, Alfred, August m, s. 1926 Leningradi obl., eluk. Võrumaa Kanepi v., algh., talunik, 1941 Punaarmee, arr. 01.10.45, trib. 09.01.46, §58-1a, 58-11, 10+5a., Karaganda obl., vab. 30.05.1956. Metsavend. Deserteeris Punaarmeest. [R2; 3031N]

PARTS, Eduard, Jüri m, s. 03.09 (08).1920 Tartumaa, eluk. Paldiski, 6 kl., meremees, tööline, Paldiski baasis, 1941 Tallinna 4. hävituspataljon, 03.07.41 mobiliseeriti Punaarmeesse, Udmurdi ANSV Iževsk, 1300. töökolonn, lukksepp, Eesti korpus, 27. laskurpolk, 26.12.1942 langes Velikije Luki all. [R10; ERAF kart. 23, V.Luki in memoriam, ERA. R-1728-1-10]

PARTS, Leonti, Richard m, eestlane s. 1922, 7 kl., Punaarmees, alates 01.10.1943 partisanisalga liige. [ERAF, 4-1-248]

PARTS, Martin, Jaan (Jakob) m, s. 27.06.03 Tallinn, eluk. Tallinn-Kopli Lina 9-11 (Lina 3-11), 6 kl., lukksepp-masinist, aurik "Juku", vabatahtlik, 1941 Tallinna hävituspataljon, punaarmeelane, 05.07.41 mobiliseeriti Punaarmeesse, Sverdlovski obl. UAZ, töökolonn, metsatööline, Eesti korpus, 917. laskurpolk. [R10. ERAF kart. 23; Prestuplenija… lk. 386]

PARTS, Martin, Johan m, s. 1913, eluk. Nõmme Trummi 28-1, 1941 Tallinna 1. Töölispolk. [Prestuplenija… lk. 387]

PARTTA, B., M. m, eluk. Tallinn Kollane 12-7, 1941 Tallinna 7. hävituspataljon. [Prestuplenija...lk.387; ERA. R-1728-1-6]

PARUK, Karl, Pauline m, Punaarmees, Eesti korpus, 300. laskurpolk, 06.12.1944 surmateade ENSV Sõjakomissariaati, langes lahingus Saaremaal. [ERA. 5056-1-6]

PARV, Ants m, s. 02.12.1894 Tartu, 16.08.1941 surmaotsus, § Julgeolekupolitsei; Tartumaa OSOAVIAHIM-i juht, hävituspataljoni liige, saatis naise Venemaale ja tahtis ka ise minna, tabati relvastatult. [RAg; B; ERK II/1]

PARV, Elmar, Aleksander m, Tartu, 6 kl., allohvitser, 1941 Töölispolk. [ERA. R-1728-1-19]

PARV, Richard, Julius m, eluk. Tallinn Herne 15-2, 1941 7. hävituspataljon. [Prestuplenija… lk. 387]

PARV, Rudolf, Jaan m, s. 22.02.1905 Tartumaa Kambja v., eluk. Kunda, 6 kl., tööline, Kunda Täitevkomitee esimees. 1941 hävituspataljoni org., kompartei liige, sõitnud 06.08.1941 Venemaale, 01.09.41 mobiliseeriti Punaarmeesse, Tšeljabinski obl., 1045. tööpataljon, Eesti korpus, 925. laskurpolk, politruk, 29.12.1942 langes Velikije Luki all. [R10; ERAF kart. 23; V.Luki in memoriam, Prestuplenija… lk. 387]

PARVE, Olev, Jaan m, s. 1903, eluk. Türi, telliskivivabrik, 1941 Järvamaa 15. hävituspataljon. [R10, Eesti Sõna 08.12.42, Prestuplenija… lk. 387]

PARVE, Ralf, Ludvig m, s. 25.07.1920, eluk. Tallinn, keskh., ajakirjanik, 02.07.1941 mobiliseeriti Punaarmeesse, Eesti korpus, 1944 kuni 1946 ajalehe "Punaväelane" toimetuses, tuli tagasi. [R10; EKBL 75]

PARVELT, Eerik, Richard m, s. 06.08.1888 Kuressaare, keskh., EV kolonelleitnant, vab. sõjaväeteenistusest Punaarmees 16.10.1940. Surn. Berliin 1941. [ERA. R-1-1-309; Sõjamuuseum]

PARVES, Karl, Karl m, viidi üle Eesti sõjaväest Punaarmeesse 17.10.1940, 22. territoriaal- laskurkorpus, 180. laskurdiviis, 42. laskurpolk, tankitõrjepatarei 1. rühma komandör, vanemseersant. [ERA. R-328-1-12]

PARVIS, Theodor, Rein m, s. 1911 Tallinn, Punaarmees 63. tagavaralaskurpolk, 29.10.1944 deserteeris väeosast. [ERAF, 5SM-1-3]

PARVITS, Elmo, Aleksander m, s. 26.03.1925, 1941 Miilitsa Divisjon. [Prestuplenija… lk. 387]

PARVO, Rolf, Oskar m, s. 1912, eluk. Tallinn Koidu 132-1, 1941 Tallinna Töölispolk. [Prestuplenija… lk. 387]

PASS, August, Anton m, s. 31.10.1912 Viljandimaa Võisiku v., eluk. Viljandi, 6 kl., mölder jahuveskis. 1941 Viljandi 48. hävituspataljon, 1. Eesti Kütipolk, 07.41 mobiliseeriti Punaarmeesse, Leningrad, 682. tööpataljon, lihttööline, Eesti korpus, 7. laskurdiviis, 482. üksikluurerood. [R10; ERAF kart. 23; ERAF kart. 6-2, ERA. R-1728-1-21]

PASSOV, Ber, Gertšen m, s. 1917, eluk. Tallinn Rataskaevu 6, punaarmeelane, 1941 Tallinna 1. Töölispolk, komnoor. [ERA. R-1728-1-21, Prestuplenija… lk. 387]

PASTAK, Osvald, Karl m, s. 07.01.1919, eluk. Tartumaa Alatskivi v. talupidaja, ajateenija, 06.41 saadeti sunniviisil Venemaale, oli saksa sõjavangis Königsbergis, surn. 09.01.1942. ID number: 493095. [R10; Netibaas]

PASTERNAK, Mihhail m, s. 21.11.1908 Viljandi, 1941 4. hävituspataljon, NKVD piirivalve kapten, staabi 2. osak., Viljandi hävituspataljonide operatiivgrupi ülem. 24.08.1941 langes lahingus. [Prestuplenija… lk. 387; ENE]

PAŠKIR, Pjotr, Stepan m, venelane, s. 1908 Petserimaa Senno v., 3 kl., Eesti sõjavägi, laskur, 1941 Venemaa Tatari ANSV, 02.04.1942 mobiliseeriti Punaarmeesse. [ERA. R-1-5-33]

PAZILIN, Nikolai, Dmitri m, venelane, s. 1906 Peterburi kub., eluk. Tartu, 3 kl., Riigipanga töötaja, 1941 Venemaa, Tšuvašši ANSV, 03.04.1942 Punaarmee. EKP liikmeks Tartus 1852. [ERA. R-1-5-33; AIS]

PATRIKEJEV, Ivan m, NKVD vangla nr. 1, kvalit. tööl. 1941 hävituspataljon. [Prestuplenija… lk. 387]

PATSKA, Alfred (Albert), Gabriel m, s. 26.08.1903 Tartumaa Rõngu v. EV major, 06.1940 määratud ajutiselt 22. territoriaallaskurkorpuse õhukaitse 2. lennuväedivisjoni ülemaks. 01.09.1940 vab. sõjaväeteenistusest Punaarmees. Surn. Kehra 02.08.85. [ERA. 526-1-344; ERA. R-1-1-309; Sõjamuuseum]

PATTER, Hans, Johannes m, s. 1897, eluk. Harjumaa Rae v. Lagedi k., 1941 Töölispolk. [Prestuplenija… lk. 387]

PATTER, Linda, Jermolai n, s. 1922 Leningradi obl., kompartei kandidaat, 10.03.1944 Šumilovi nimelise partisanisalga liige, saninstruktor, 03.1944 teadmata kadunud. [ERAF, 4-1-262]

PAU, Friedrich-Viktor, Mihkel m, EV vanemleitnant, Merekindluse staap 1919. Vab. sõjaväeteenistusest Punaarmees 01.09.1940. Surn. USA Washington 03.08.80. [ERA. R-1-1-309; Sõjamuuseum]

PAU, Helmut, Madis m, s. 1917 Läänemaa, 02.02.1945 Punaarmees 8. ehituspataljon, 2.rood, oli saksa vangilaagris ja sõjaväes. [ERAF, 5SM-1-3]

PAU, Richard, Voldemar m, s 26.07.1913 Tartu, eluk. sama, 9 kl., kompartei kandidaat, vanemseersant. 1941 Tartu hävituspataljon, alates 24.08.1943 Rähni nimelise partisanisalga nr. 576 liige, 1943 teadmata kadunud. [ERAF, 4-1-248, 262; SS3]

PAUK, Richard, August m, 1942 Punaarmees, Eesti korpus, 7.laskurdiviis, 27. laskurpolk. EK(b)P 1949 Viljandis. [Vali III 109; AIS]

PAUKOV, I., M. m, 1941 hävituspataljon. [ERA. R-1728-1-19; AIS]

PAUKOV, Pavel, Ivan m, s. 1912, eluk. Viljandi, 1941 Viljandi 17. hävituspataljon, kompartei liige, Viljandi vangla operatiivvolinik. [Prestuplenija… lk. 387, ERA. R-1728-1-10; AIS]

PAUKSON, Hugo, Jaan m, s. 1909, eluk. Pärnumaa Mõisaküla, 6 kl., masinist, 1941 Punaarmee, Eesti korpus, nooremseersant, 22.09.1942 suunati Podolski Sõjakooli, eriülesannetega Läänemaa üksus, 23.11.1944 langes sõjas. [R10; ERAF, 4-1-234]

PAUKSON, Vladimir, Jaan m, Venemaa eestlane, s. 10.06.1914, Kalinini obl., eluk. sama. 6 kl., talupoeg, 07.1941 Punaarmee, 1942 Eesti korpus,22.09.1942 suunati Podolski Sõjakooli, eriülesannetega Petserimaa üksus. [R10; ERAF, 4-1-234]

PAULBERG, Evald-Karl, Mihkel m, 13.01.1898, keskh. EV kapten, alates 1939 Siseministeeriumi käsutuses, Politseis. 1940 määratud Eesti Rahvaväe auto-tankirügemendis likvideerija abiks. Surn. Saksamaa Wiesbaden 29.01.77. [ERA. 495-12-500; Sõjamuuseum]

PAULSON, Eerik (Erik), Hindrek (Hendrik) m, s. 27.10.1914 Harjumaa Kuivajõe v., eluk. Tallinn Päikese 12, lukksepp. 21.11.1941 hukatud, Tallinn, § Julgeolekupolitsei; 1941 Viljandi 17. hävituspataljoni liige, sõdis sakslaste vastu. [RAg; B; ERK II/1, ERA. R-1728-6,10]

PAULUS, Karl, Gustav m, s. 23.09.1907, eluk Haapsalu Sadama 2, 1941 Läänemaa 11. hävituspataljon. [ERA. R -1728-1-7]

PAUMETS, Johannes, Johannes m, s. 1911, eluk. Aruküla, 1941 Töölispolk. [Prestuplenija… lk. 388]

PAURMANN, Eduard, Jüri m, s. 17.06.1891 Virumaa Voka v., keskh. EV 4. üksik jalaväepataljon, major. Vab. sõjaväeteenistusest Punaarmees 15.08.1940. Eluk. Jõhvi Sompa 18, arr. 24.12.44 Läänemaal, trib. 03.02.45, §58-1a, 58-11, 10+5. Omakaitse. Vab. invaliidina abikaasa hoole alla. Surn. 27.05.71. [R2; ERA. R-1-1-309; Sõjamuuseum]

PAUSALU (end. Paulus), Rudolf, Jüri m, s. 15.03.1901 Virumaa Undla v. Poima k., eluk. Vohnja v., 4 kl., puusepp. Valla Täitevkomitee abiesimees, 1941 hävituspataljoni juht, 09.01.1942 mobiliseeriti Punaarmeesse, Eesti korpus. [R10; ERAF kart. 23, Prestuplenija…lk. 388]

PAUSKA, Eugen, Irina m, s. 1912. 1941 Miilitsa Divisjon, 4. jagu, 3. osakond. [ERA. R-1728-1-16]

PAVEL, August, Jaan m, 1941 hävituspataljon, partei kand. [Prestuplenija… lk. 388, ERA. R-1728-1-4]

PAVLENKO, Aleksei, Mart m, viidi üle Eesti sõjaväest Punaarmeesse 09.1940, 22. territoriaallaskurkorpus, 180. laskurdiviis, 42. laskurpolk, 3. kuulipildurite roodu poliitjuht, noorempolitruk. [ERA. R-328-1-12]

PAVLOV, Aleksander, Mihail m, s. 1906, 1941 Tallinna Miilitsa Divisjon, miilits. [Prestuplenija… lk. 388]

PAVLOV, Pjotr, Sõsoi m, venelane, s. 21.10.1907 Tartumaa Alatskivi v., eluk. Tartu, 01.05.1942 hukatud, Tartu, §; hävituspataljoni liige, miilits. [RAg; TMA; Rg; B; ERK II/1]

PAVLOVSKI, Sergei, Ivan m, 1941 Tallinna 3. miilitsajaoskonna miilits, hävituspataljon. [ERA. R-1728-1-21]

PEA, Artemi, Ivan m, Tallinna 7. jaoskonna miilits, 1941 Miilitsa Divisjon. [ERA. R-1728-1-16]

PECHMANN, Abigail m, 1941 Tartu hävituspataljoni sanitar. [Ernits 43]

PEDAJA, Jaan, Karl m, s. Tartumaa Puhja v., Punaarmees 8. laskurkorpus, 249. laskurdiviis, 925. laskurpolk. [ERAF, 5SM-1-3]

PEDAJAS, August m, õppejõud ETK Ühistegevuskoolis, 1942 Punaarmees, Eesti korpus 7.laskurdiviis. [Vali III 73]

PEDAJAS, Voldemar m, 1912, 6 kl., Punaarmees, alates 03.09.1944 partisanisalga liige. [ERAF, 4-1-248]

PEDAK, Albert m, 1941 Läänemaa 11. hävituspataljon. [ERA. R-1728-1-7]

PEDAK, Elmar, Aleksander m, s. 26.12.1912 Paide, eluk. Tallinn, tööline. 28.07.1941 mobiliseeriti Punaarmeesse, 8. eesti laskurkorpus, 249. laskurdiviis, 779. suurtükiväepolk, 16.02.1945 jäi maha Kloogal rindele saatmisel. [R10; ERAF, 5SM-1-3]

PEDAK, Valter, Peep m, s. 28.07.1895 Tartumaa Vara v., eluk. Petseri. EV major, 28.06.1941 saadeti sunniviisil Venemaale, saksa sõjavangis Königsbergis, vab. Valgas 09.11.1941. Saksa sõjavägi, alates 1944.a. metsavend. Langes haarangus 28.12.1948 Tartumaa, Vara v. Kaarli. [R10; J.Pihlau, Auraamat]

PEDAKSOO, Elmar, Juhan m, s. 1910, eluk. Tallinn Heina 2, 1941 Tallinna 4. hävituspataljon, autojuht. [ERA. R-1728-1-4]

PEDANIK, Lembit, Hans m, s. 1923 Viljandi, 12 kl., 01.11.1944 mobiliseeriti Punaarmeesse, 63. tagavaralaskurpolk, 13.01.1945 deserteeris väeosast. [ERAF, 5SM-1-3]

PEDDER, Linda, Jermolai n, s. 1922, 7 kl., komnoor, Punaarmees, alates 10.03.1944 partisanisalga liige, saninstruktor. [ERAF, 4-1-248; AIS]

PEDER, Meinhard, Hans m, s. 1922 Kalmõki ANSV, eluk. sama, 7 kl., kolhoositööline, 1942 mobiliseeriti Punaarmeesse. [ERA. R-1-5-33]

PEDOV, Filimon, Trofim m, venelane, s. 05.12.1924 Tartumaa Peipsiääre v., eluk. sama, 08.08.1941 surmaotsus, § Julgeolekupolitsei; hävituspataljoni liige. [RAg; TMA; B; ERK II/1]

PEDRAS, Verner, Peeter m, s. 1910, eluk. Võru, 1941 Punaarmee, Eesti korpus, 486. suurtükiväepolk, seersant. [R1; R6-2; ERAF kart. 6-2]

PEEBO, Karl, Juhan m, s. 1909 Virumaa Paasvere v. Punaarmees 8. laskurkorpus, 249. laskurdiviis, 925. laskurpolk. [ERAF, 5SM-1-3]

PEEBO, Vaino, Klaara m, s. 26.07.1921 Tartumaa Ahja v., eluk. Narva, 8 kl., tekstiilitööline, 03.07.1941 mobiliseeriti Punaarmeesse, Eesti korpus, komnoor, jefreitor, 22.09.1942 suunati Podolski Sõjakooli, eriülesannetega Virumaa üksus, 10.03.1944 partisanisalga liige. [ERAF, 4-1-248, 234, R10]

PEEBO, Viktor, Peeter m, s. 11.09.1915 Narva, 6 kl., komnoor, alates 25.09.1943 partisanisalga nr. 568 rühmakomandör, 30.12.1943 saadetud sakslaste tagalasse, 15.03.1944 sattus vangi. Arr. Tallinn Tulika 20-1, 08.10.1944, trib. 04.11.1944, §58-1b, 10-3. [R2; ERAF, 4-1-248]

PEEDO, S. m, EV v.seersant, 09.1940 määratud Punaarmee 22. laskurkorpuse 1. lennuväedivisjonist üksikusse lennueskadrilli. [ERA. 526-1-344]

PEEDU, Kustav, Johannes m, EV n.veebel, 09.1940 Punaarmees, oli 22. territoriaallaskurkorpuse lennuväe baasis. [ERA: 526-1-344; AIS]

PEEK, Valter, Jaan m, s. 1923 Krimm, 31.01.1945 Punaarmees 7. ehituspataljon, 2. rood, oli saksa vangilaagris ja sõjaväes. [ERAF, 5SM-1-3]

PEEKER, Karl-Friedrich, Madis m, 1940 Eesti Rahvaväe Varustusvalitsuse üldosakond, I j. kirjutaja, EV n. veebel, jäeti sõjaväeteenistusse Punaarmees. [ERA. 495-12-500; AIS]

PEEL, Andres m, 1940 Punaarmees, määratud 22. territoriaallaskurkorpuse 5. suurtükiväegruppi, EV admin. v.seersant. [ERA. 495-12-500]

PEENEMAA, Harald, Karl m, s. 1912 Virumaa Mahu v., Punaarmees 8. laskurkorpus, 249. laskurdiviis, 925. laskurpolk. [ERAF, 5SM-1-3]

PEENEMAA, Voldemar, Juhan m, s. Virumaa. 1941 mobiliseeriti Punaarmeesse, 06.08.1941 teadmata kadunud Staraja Russa all. [ERAF, 32-1-15; AIS]

PEENSAAR, Anton, Anton m, s. 1917. 1941 Kehra hävituspataljon. [ERA. R-1728-1-15; AIS]

PEENSOO, Aadu (Aado), Jaan m, s. 28.04.1902, eluk Tallinn, 6 kl., autojuht, lukksepp, vabariiklik tööjõureservide valitsus, 20.08.41 mobiliseeriti Punaarmeesse, 08.1942 249. eesti laskurdiviis, 925. laskurpolk. [R10; ERA. R-1-5-33]

PEENTAIM, Jakob, Peep m, s. 31.01.1896, eluk. Võrumaa Veriora v., rätsep. 08.1941 hukatud, § Omakaitse kohus (Võru); aktiivne kommunist, hävituspataljoni liige, Prokuratuuri koostöögrupi liige. [RAg; B; ERK II/1]

PEERANDI, Ants, August m, s. 1924, 7 kl., komnoor, jefreitor, Punaarmees, alates 10.03.1944 partisanisalga liige. [ERAF, 4-1-248]

PEERMAN, Viktor, Eduard m, s. 28.02.1919 Penza, eluk. Tallinn, 6 kl. pagar, 1941 Punaarmee, 1942 Eesti korpus, kompartei kandidaat, leitnant, alates 18.07.1943 Aartee nimelise partisanisalga nr. 570 liige, 26.08.1943 langes sõjas. [R10; ERAF, 4-1-248]

PEET, Albert, Maria m, s. 1911, eluk. Viljandimaa Imavere v., 1941 hävituspataljon. EKP 07.1949. [ERA. R-1728-1-10; AIS]

PEET, Herbert, Jaan m, s. 1906 Tartumaa Saadjärve v. EV allohvitser lennuväes. Viidi üle Eesti sõjaväest Punaarmeesse 01.10.1940, 22. territoriaallaskurkorpus, 180. laskurdiviis, 42. laskurpolk, vanemseersant. Arr. 12.12.44 Järva-Jaani, trib. 24.12.45, §58-1a, 58-11, 15a., Komi ANSV Retšlag, Vorkuta, surn. 22.12.51. Saksa sõjaväes. [R2; ERA. R-328-1-12; AIS]

PEET, Hugo m, s. 17.02.1925 Viljandimaa Suure-Jaani, eluk. sama, laotööline. Saksa sõjavägi. Soome armeesse 05.05.1944, 5./JR200. Tagasi Eestisse 19.08.1944, Kehra õppelaager. Mobiliseeriti Punaarmeesse oktoobris 1944, vab. 1947. Surn. 13.04.1977 Põlvas. [sp2]

PEET, Jaan, Jakob m, s. 1911, 1941 Pärnu 16. hävituspataljon. [ERA. R-1728-1-9]

PEET, Juhan, Aleksander m, EV Merejõud, v.veebel, 01.10.1940 Punaarmees, saadeti major Kimmi väeossa Tallinn-Nõmmel. [ERA. 495-12-500; AIS]

PEETRES, German, Aleksander m, s. 13.09.1922 Saaremaa Pärsama v., 6 kl., põllutööline, Limonaditehase tööline. 07.41 mobiliseeriti Punaarmeesse, Tšeljabinski obl. Tšebarkul, 794. ehitus-töökolonn, Eesti korpus, 925. laskurpolk, 267. sanitaarpataljon, 20.10.1944 surnud haavadesse. [R10; ERA. 5056-1-6,14; AIS]

PEETRISOO, Elmar, Jakob m, s. 09.05.1903, eluk. Viljandimaa Imavere v., 1941 hukatud, § Eesti-Saksa ühiskohus (Viljandi); parandamatu kommunist, ähvardaja ja terroriseerija, kohaliku hävituspataljoni liige. [RAg; B; ERK II/1]

PEETS, Eduard, August m, s. 11.09.1908, eluk. Tartu, 6 kl., tööline peennahatööstuses, 07.1941 mobiliseeriti Punaarmeesse, alates 18.07.1943 Stepanovi nimelise Tartu partisanisalga nr. 573 liige. [R10; ERAF, 4-1-248]

PEETSALU, Ants, Aleksander m, aktiivne talumeeste karjade äraajaja, rekvireerija, suur rüüstaja ja hävitaja. Võttis vabatahtlikult osa hävitussalga tegevusest. [ERA. R-64-1-130; AIS]

PEETSALU, Valter, Jakob m, s. 25.08.12 (1913) Läänemaa Kullamaa v., eluk. Paldiski, kalur. 1941 Läänemaa 11. hävituspataljon, 22.07.1941 mobiliseeriti Punaarmeesse Haapsalus, viidi laevaga Venemaale, Arhangelski obl., rohkem teateid pole. [R10; A.K. tööpat., Prestuplenija… lk. 388]

PEETSMAN, Eduard, Jaan m, s. 1918 Tartumaa, eluk. Tartumaa Veski v., talunik, 16.09.1944 mobiliseeriti Punaarmeesse, 8. laskurkorpus, 7. laskurdiviis, 300. laskurpolk, 15.02.1945 jäi maha Palupera jaamas rindele saatmisel. [ERAF, 5SM-1-2; ERAF, 5SM-1-3]

PEETSOO, Elmar, Aleksander m, s. 1912 Tartumaa Alatskivi v., Punaarmees 8. laskurkorpus, 249. laskurdiviis, 925. laskurpolk. [ERAF, 5SM-1-3]

PEGANOV (Pehanov), Pavel, Ivan m, s. 1914, Balti Manufaktuur, eluk. Tallinn Pärnu mnt. 112-1, 1941 Tallinna 4. hävituspataljon, 1941 Punaarmee, Eesti korpus, 11.1944 teadmata kadunud. [R10, KRA,9-4-3, Prestuplenija… lk. 388; AIS]

PEGANOV, K., I. m, 1941 2. hävituspataljon, 1. rood, 2. rühm. [ERA. R-1728-1-1a]

PEGANOV, Sergei, Ivan m, eluk. Tallinn Köie 14-19, 1941 hävituspataljon. [R10; Prestuplenija… lk. 388]

PEGONEN, Osvald, Ivan m, s. 1918 Saaremaa, algh., puusepp, 19-23.06.1942 mobiliseeriti Punaarmeesse, Udmurdi ANSV Kambarka. [ERA. R-1-5-33]

PEHK, Juhannes, Mihail m, s. 1910 Tartumaa Aakre v., Punaarmees 8.laskurkorpus, 249. laskurdiviis, 925. laskurpolk. [ERAF, 5SM-1-3]

PEHKA, Rudolf, August m, s. 10.03.1912 Tartumaa Ulila v., eluk. Tallinn, 8 kl., laskesportlane, lukksepp, autojuht, 27.07.1941 mobiliseeriti Punaarmeesse, tööpataljon, autojuht ja ehitustööline N Liidu tagalas, alates 1947 Tallinna Merekooli meister ja osakonnajuhataja. [R10; ESBL]

PEIKER, Joann (Juhan) m, s. 18.01.1902 Pärnu, sõjaväelane. EV major, tegevväelasena viidi üle Punaarmeesse, suvel 1941 tõi oma üksuse läbi rinde Eestisse tagasi. Saksa sõjavägi 1942-1943. Soome armeesse 28.10.1943, III/JR47, JR200. Vab. 18.09.1944, läks Rootsi, hiljem asus Kanadasse. Surn. 10.03.1956 Montrealis. [R10; sp2]

PEIKER, Joann [Johan] m, EV major, 06.1941 saadeti sunniviisil Venemaale, läks üle sakslate poolele, saksa sõjavägi, surn. 10.03.1956. [Sõjamuuseum]

PEITEL, Arvi, Arnold m, s. 1919, eluk. Tallinn Raudtee 8, 1941 hävituspataljon, partei kand. [Prestuplenija… lk. 389]

PEITMA (Peikma), Johannes, Mihkel m, s. 1887, eluk. Tapa, 1941 Viljandi 17. hävituspataljon. [Prestuplenija… lk. 389; AIS]

PEKAREV, Vassili, Ilja m, eluk. Tallinn Vabriku 10, 1941 Tallinna 7. hävituspataljon, komnoor. [Prestuplenija… lk.388; ERA,.R-1728-1-6]

PEKKA, Valter, Eduard m, s. 1921 Petrogradi kub. Punaarmees 63. tagavaralaskurpolk, 07.08.1943 deserteeris väeosast. [ERAF, 5SM-1-3]

PEKRI, Georg, Vassili m, s. 04.12.1898 Petserimaa Petseri v., eluk. sama, 26.08.1941 hukatud, §; aktiivne kommunist, propagandist, hävituspataljoni liige, käis haarangutel ja osales lahingutes. [RAg; B; ERK II/1]

PEKŠENS, Eduards, Tenis m, s. 23.12.1914, 1941 Läti 3. hävituspataljon, punaarmeelane. [Prestuplenija… lk. 389]

PELEJEV, Ivan, Ivan m, 1941 4. hävituspataljon. [Prestuplenija… lk. 389]

PELESAAR, Arnold, Gustav m, s. 1909 Virumaa Vihula v., Punaarmees 8. laskurkorpus, 249. laskurdiviis, 921. laskurpolk, 16.02.1945 jäi maha Puka jaamas rindele saatmisel. [ERAF, 5SM-1-3]

PELEŠEV, Aleksandr, Andrei m. s. 1914 Virumaa Vasknarva v., kompartei kandidaat, alates 1943 partisanisalga nr.570 liige, radist, 05.02.1944 teadmata kadunud. [ERAF, 4-1-262]

PELEŠEV, Ivan, Ivan m, Balti Manufaktuur. 1941 Tallinna 4. hävituspataljon. [Prestuplenija… lk. 389; ERA. R-1728-1-4; AIS]

PELEVIN, Nikolai, Dmitri m, Punaarmee, vanemseersant, 02.07.1943 partisaniliikumise staabi materiaalse varustuse osakond. EK(b)P KK nomenklatuur 1944. [ERAF, 4-1-236; AIS]

PELISAAR, Paul, Jaan m, s. 07.05.1913 Riia, eluk. Võrumaa Lepistu v., keskerih., Võrumaa Parteikomitee instruktor, 1941 hävituspataljon, Narva polk. Evakueerus Leningradist Tšeljabinski obl. Nižne-Uvelski raj. kolhoosi. 13.02.1942 mobiliseeriti Punaarmeesse, 921. laskurpolgu ratsaluure komando politruk, alates 06.1942 partisanisalga nr.552 liige, 1942 teadmata kadunud. [ERAF, 32-1-14, ERAF, 4-1-262]

PELITEV, Ivan, Ivan m, 1941 4. hävituspataljon. [Prestuplenija… lk. 389]

PELJU, Kristjan, August m, s. 1905, 1941 Viljandi 17. hävituspataljon. [ERA. R-1728-1-6]

PELL, Vladimir, Aleksander m, s.1920, Tallinn, 7 kl., Partisani Liikumise kooli kursant, seersant, partisan, radist, 22.09.1942 suunati Podolski Sõjakooli, eriülesannetega Petserimaa üksus. [ERAF, 4-1-236, 234]

PELMAS, Matteus (Mattens), Andres (Andrei) m, rootslane, s. 1906, eluk. Tallinn Kungla 41-1, velsker. 1941 Tallinna Töölispolk. 2. pataljon. [ERA. R-1728-1-23, Prestuplenija… lk. 389]

PELT, O. L. m, eluk. Tartumaa, Punaarmees, 18.07.41 langes lahingus. [ERA. 5056-1-6]

PENBERG, Anton, Julius m, 1941 Tallinna 4. hävituspataljon. [Prestuplenija…lk. 389]

PENEMAA, Feliks, Anton m, s. 1919 Virumaa, 30.01.1945 Punaarmees, 7. ehituspataljon, 1. rood, oli saksa vangilaagris. [ERAF, 5SM-1-3; AIS]

PENSA (Penza), Friedrich, Jaan m, s. 31.05.1896 Tartu, eluk. Tallinn Wismari 37-6, 4 kl., autojuht, Linna Ehitustööliste Ametiühingu Komitee esimees. 1941 Tallinna 4. hävituspataljon, 1941 Tšeljabinski obl. Petrovski raj., Eestist evakueeritute abistamise komitee volinik, Eesti korpus. EK(b)P 1949. [R10; Prestuplenija… lk. 389; ERA. R-1728-1-3; AIS]

PENSA, August, Jakob m, EV v.seersant, 1940 Punaarmees, 22. territoriaallaskurkorpuse 4. diviisi Sakala partisanide pataljonis likvideerija abitööjõud. [ERA. 495-12-500; AIS]

PENSAS, Vladimir, Kaarel m, s. 1897, eluk. Tallinn Erika 1-19, 1941 Töölispolk. [Prestuplenija…lk. 389]

PENSO, Friedrich, Villem m, 1941 Tallinna 4. hävituspataljon. [Prestuplenija… lk. 389; ERA. R-1728-1-4]

PENT, Albert-Johannes, Mihkel (Mihail) m, s. 12.01.1919 Tallinn, eluk. Harjumaa Juuru v., 6 kl., talunik, ajateenija. 23.06.1941 saadeti sunniviisil Venemaale, oli saksa sõjavangis Königsbergis, 09.11.1941 vab. Valgas, 1945 Punaarmees 122. laskurdiviis, 921. laskurpolk, oli saksa sõjaväes. [R10; ERAF, 5SM-1-3]

PENT, Jaan, Jaak m, s. 26.05.1890 Viljandimaa Kabala v., eluk. Tallinn, 22.11.1941 surmaotsus, § Julgeolekupolitsei, hävituspataljoni autojuht, aitas kaasa küüditamisele. [RAg; B; ERK II/1]

PENT, Kaarel, Andres m, admin. nooremveebel. Viidi üle Eesti sõjaväest Punaarmeesse 01.10.1940, 22. territoriaallaskurkorpus, 180. laskurdiviis, 42. laskurpolk. [ERA. R-328-1-12; AIS]

PENT, Oskar, Mihkel m, s. 15.10.1902 (15.10.1905) Paide, eluk. Tallinn, kõrgh., ehitusinsener. 22.08.41 mobiliseeriti Punaarmeesse, laev jooksis Paljassaarel madalikule. Langes 28.08.1941 (27.08.1941) Paljassaarel konfliktis mobiliseeritute ja vene sõjavangide vahel. [R8/2; ZEV II köide; Korp! Leola]

PENT, Otto, Jakub m, s. 1922 Järvamaa, eluk. Tallinn Kesk-Kalamaja 7-1, 6 kl., tööline, Punaarmees 7. eesti laskurdiviis, 354. laskurpolk, 09.04.1942 deserteeris väeosast. [ERAF, 5SM-1-2]

PEPSO, Friedrich m, 1941 hävituspataljon. [Prestuplenija… lk. 389]

PERAJÄRV, Šerlog, Aleksander m, leitnant Punaarmees, 1945 deserteeris väeosast. [ERAF, 5SM-1-2]

PERANDI, Endel, Herman m, s. 26.08.1921 Rakvere, eluk. Tallinn, 25.04.1942 hukatud, Tallinn, § Julgeolekupolitsei; komnoor, MOPR-i ja OSOAVIAHIM-i liige, tegi koolis propagandat, oma sõnul sunniti astuma hävituspataljoni liikmeks, osales haarangutes ja lahingutegevuses, tema rühm viis läbi ka mahalaskmisi. [RAg; B; ERK II/1]

PERE m, 1941 hävituspataljon. [Prestuplenija… lk. 389]

PERESLAVITE, Aleksei, Ivan m, s. 1925, Tallinn Vene-Balti 119-8, 1. Tallinna Töölispolk. [Prestuplenija… lk. 389]

PERESLAVTSEV, Ivan, Peeter m, s. 1896 Petserimaa Senno v. Luki k., Balti Manufaktuur, eluk. Tallinn Vene-Balti 13-8 (113-8), 1941 Tallinna 4. hävituspataljon, staabi komando. [Prestuplenija… lk. 389; ERA. R-1728-1-4; AIS]

PERGEN, Raimond, Juhannes m, s. 1922 Virumaa Kunda v., 6 kl., Sverdlovski obl. Kamenskis mobiliseeriti Punaarmeesse, 8. laskurkorpus, 7. laskurdiviis, 354. laskurpolk, 14.02.1945 jäi väeosast maha Tallinnas, 17.02.1945 saadetud Riia suunas. [ERAF, 5SM-1-2; ERAF, 5SM-1-3]

PERKER, Arnold, Voldemar m, s. 1911, eluk. Tallinn Taime 4-3, 1941 Töölispolk. [Prestuplenija… lk. 390]

PERLI, Leo, Viktor m, s. 1921 Võrumaa Rõuge v., Punaarmees 8. laskurkorpus, 249. laskurdiviis, 921. laskurpolk, 15.02.1945 jäi maha Ülemiste jaamas rindele saatmisel. [ERAF, 5SM-1-3]

PERLING, Johannes, Juhan m, s. 1908, eluk. Tallinn Metalli 8-6, 1941 Töölispolk. [Prestuplenija… lk. 390]

PERMAN (Pärman), Voldemar (Vladimir), Gustav m, s. 1909, eluk. Saaremaa Maasi v., 1941 Viljandi 17. hävituspataljon. [ERA. R-1728-1-6]

PERMAN, Peeter, Ants m, s. 1915 Tallinn, Punaarmees 8. laskurkorpus, 249. laskurdiviis, 917. laskurpolk, 16.02.1945 jäi maha Tallinn-Nõmmel rindele saatmisel. [ERAF, 5SM-1-3]

PERMAN, Viktor, Eduard m, s. 1919 Penza, eluk. Narva-Jõesuu, 6 kl., pottsepp, komnoor, 07.1941 mobiliseeriti Punaarmeesse, 22.09.1942 suunati Podolski Sõjakooli. [ERAF, 4-1-234]

PERN, Albert m, 180. laskurdiviis, 07.1941 langes Staraja Russa lähistel. [KRA 9-4-5]

PERN, August, Konstantin m, s. 1922 Harjumaa, 6 kl., Punaarmees 63. tagavaralaskurpolk, 03.02.1945 deserteeris väeosast. [ERAF, 5SM-1-3]

PERN, August, Mihail m, s. 1897, eluk. Türi Vaino 23, 1941 Järvamaa 15. hävituspataljon. [Prestuplenija… lk. 390]

PERN, Eduard, Johannes m, 1940 Eesti Rahvaväe Varustusvalitsuse üldosakond, II j. kirjutaja, EV v. seersant, jäeti sõjaväeteenistusse Punaarmees. [ERA. 495-12-500; AIS]

PERN, Elmar, Konstantin m, s. 1921 Harjumaa, 5 kl., Punaarmees 63. tagavaralaskurpolk, 03.02.1945 deserteeris väeosast.[ERAF, 5SM-1-3]

PERRI, Aleksander, Juhan m, s. 01.08.1907 Narva, eluk. Tallinn. EV leitnant, 29.06.1941 saadeti sunniviisil Venemaale, saksa sõjavangis Königsbergis. Saksa sõjavägi, langes 06.08.1944 Meerapalu. [R10; J.Pihlau, Auraamat]

PERSTNEV, Peeter, Mihkel (Mihail) m, s. 1911, 1941 Tallinna Miilitsa Divisjon. [Prestuplenija… lk.390; ERA. R-1728-1-16]

PERT, Erich, August m, eluk. Viljandimaa Lustivere v. Oja t., 1941 hävituspataljon, partei liige. [Prestuplenija… lk. 390; ERA. R-1728-1-10]

PERT, Ülo, Juhan m, s.1924 Järvamaa, 02.02.1945 Punaarmees 8. ehituspataljon, 2. rood, oli saksa vangilaagris ja sõjaväes. [ERAF, 5SM-1-3]

PERTMAN, Arnold, Jaan m, s. 23.12.1913 Virumaa Vao v. Võnnusvere k., eluk. sama, 6 kl., ehitustööline, 1941 sai mobilisatsioonikutse Punaarmeesse, varjus, 30.10.1944 mobiliseeriti Punaarmeesse, 63. tagavaralaskurpolk, 01.05.1945 deserteeris, ei naasnud puhkuselt väeossa Rakverre. Sai haavata haarangus, ravil Rakvere haiglas kuni 06.08.1946, arr. 08.02.46, trib. 10.01.47, §182 lg.1, 4a., elas illegaalselt, karistus lõhkeainete ja relvade hoidmise eest, vabanes amnestiaga. [R2; ERAF, 5SM-1-3; Sind surmani]

PERTMANN, August m, s. 02.10.1922 Virumaa Kalvi v., põllumees. Soome armeesse 19.11.1943, 5./JR200. Tagasi Eestisse 19.08.1944, Kehra õppelaager. Mobiliseeriti Punaarmeesse novembris 1944, vab.1946. Surn. 30.05.2003. [sp2]

PERV, Jullo m, eluk. Võrumaa, hukkamise aeg teadmata, §; hävituspataljoni liige, Võru Keskkooli komsomolisekretär. [ERK II/1]

PERV, Ülo, Alfred m, s. 1924 Võrumaa Kasaritsa v., eluk. Võru, 4 kl., kompartei liige, nooremseersant, alates 10.03.1944 Šumilovi nimelise partisanisalga liige, saadeti sakslaste tagalasse Virumaale, 03.1944 teadmata kadunud. [ERAF, 4-1-248, 262, 39]

PESSMANN m, Tallinna 8. jaoskond, 1941 miilitsa hävituspataljon. [ERA. R-1728-1-16]

PESU, Oskar m, 1941 hävituspataljon. [Prestuplenija… lk.390]

PESUR, Alide, Tõnis n, s. 22.12.09 Harjumaa Kose-Uuemõisa. 07.40 valitud nõukoguliku Riigivolikogu liige Virumaalt. 1941 Tallinna Töölispolk. Surn. 14.06.92 Uuemõisa. [Prestuplenija… lk. 390; AIS, geny]

PETERS, Aleksander, Viktor m, Punaarmees eriülesannetega Saaremaa üksus. [ERAF, 4-1-234]

PETERSON, Aleksander, Jüri m, s. 1910 Valgamaa Tõlliste v., Punaarmees 8. laskurkorpus, 249. laskurdiviis, 925. laskurpolk, 01.-02.1945 jäi maha Puka jaamas rindele saatmisel. [ERAF, 5SM-1-3]

PETERSON, Anna n, s. 1917, 7 kl., Punaarmees, alates 16.06.1944 partisanisalga liige. [ERAF, 4-1-248]

PETERSON, August, Jüri m, s. 16.01.1904 Tõrva, eluk. Tallinn, 05.10.1941 hukatud, § Julgeolekupolitsei; hävituspataljoni liige, käis rindel. [RAg; B; ERK II/1]

PETERSON, Hans, Hans m, s. 12.02.1904, eluk. Viljandi Tartu 15, 1941 Tallinna 4. hävituspataljon, side- komando, Viljandi valla Täitevkomitee sekretär. [Prestuplenija… lk. 390; ERA. R-1728-1-3,4]

PETERSON, Ilmar, Jaan m, s. 1907, 1941 Tallinna Töölispolk, 1. pataljon, ajakirjade tegevtoimetaja. [ERA. R-1728-1-23,; Prestuplenija… lk.390]

PETERSON, J., I. m, eluk. Tallinn Niine 1-8, 1941 Tallinna 7. hävituspataljon. [Prestuplenija… lk.390; ERA. R-1728-1-6]

PETERSON, Johannes m, s. 08.03.1905, 03.09.1941 surmaotsus, § Julgeolekupolitsei; hävituspataljoni liige. [RAg; B; ERK II/1]

PETERSON, Juhan, Hans m, 1941 1. Eesti laskurpolk, punaarmeelane. [ERA. R-1728-1-21]

PETERSON, Juhan, Juhan m, s. 1903, eluk. Tallinn Vase 4-10, 1941 Töölispolk. [Prestuplenija… lk. 390]

PETERSON, Juhannes, Tõnis m, s. 1905, eluk. Viljandimaa Rimmu v., Maistevalla k., sanitar, 1941 Viljandi 17. hävituspataljon. [ERA. R-1728-1-6, ERA. R-1728-1-10]

PETERSON, Ludvig, Jakob m, s. 05.02.1899 Tartumaa Pilkuse v., eluk. Tartumaa Äksi v., 04.09.1941 surmaotsus, § Julgeolekupolitsei; Jõgeva algkooli õpetaja, aktiivne kommunistlik organisaator, käis läbi kohalike kommunistlike tegelastega, hävituspataljoni liige. [RAg; B; ERK II/1]

PETERSON, Nikolai, Artur m, s.1912, 11 kl., passiosakonna ülem, SaRK miilitsa Tartumaa osakond, 08.1942 Punaarmees 249. eesti laskurdiviis, 917. polk. [ERA. R-1-5-33]

PETERSON, Rudolf-Leopold m, eluk. Tallinn Aasa 4-2, 1941 hävituspataljon, partei liige. [Prestuplenija… lk. 390; AIS]

PETERSON, Voldemar, Juhan (Johan) m, rootslane, s. 1910 Tallinn, eluk. Tallinn Kungla 18-6, tekstiilitööline, sapöör. 1941 Tallinna Töölispolk, 3. rood, 1. pataljon. [ERA. R-1728-1-23; Prestuplenija… lk. 390]

PETMANSON, Eduard, Aleksander m, eestlane, s 1923, 7 kl., Punaarmees, alates 11.09.1943 patisanisalga liige, ema eluk. Leningradi obl. [ERAF, 4-1-248, 262]

PETMANSON, Vladimir, Vladimir m, s. 1921, 1942 Punaarmees.[ERA. R-1-5-31]

PETOŠIN, Nikolai, Dimitri m, varust. ülema abi. Majand. Rahvakom. 1941 Töölispolk. [Prestuplenija… lk.390]

PETRAS, Evald, Peeter m, s. 1912, 1942 Punaarmees.[ERA. R-1-5-31]

PETRAVÕH, Vladimir, Aleksander m, 1941 Töölispolgu 3. roodu ülem. [Prestuplenija… lk. 390]

PETRI, Sergei, Mihail m, Punaarmees Eesti korpus, 7. laskurdiviis, 300. laskurpolk, lahingus Velikije Luki all langes vangi sakslastele, 01.1943 sakslaste alistumisel jäi Punaarmee kätte, haavatud, saadeti hospitali. [ERAF, 5SM-1-4]

PETROV, Albert m, eluk. Tallinn-Nõmme Maleva 28-1, ELKNÜ. 1941 3. hävituspataljon, 08.1941 langes Kehra lähistel. [KRA 9-4-5, Prestuplenija… lk. 391; AIS]

PETROV, Albert, A. m, s. 1923, eluk. Harjumaa Rae v., 1941 Tallinna 1. Töölispolk, komnoor. [Prestuplenija… lk. 391]

PETROV, Aleksander, Mihail m, 28-aastane, eluk. Tartumaa Lohusuu v., 1941 hävituspataljoni liige. [ERA. R-64-1-130]

PETROV, Fjodor, Sergei m, venelane, s. 05.03.1900 Peterburi, eluk. Türi Ravila 1, algh., tööline, Türi paberivabrik. 1941 15. Järvamaa hävituspataljon, 07.41 mobiliseeriti Punaarmeesse, Tšeljabinski

obl. Knjaz-Petrovski raj., tööline, Eesti korpus. [R10; ERAF kart. 23, Prestuplenija… lk.391]

PETROV, **Viktor, Vassili** m, s. 1899 Narva, keskh., 1941 Punaarmee kapten, arr. 02.07.42 sõjaväes, trib. 12.09.42, §58-10 lg.2, 10+5a., 23.04.43 kohtuotsus tühistati, vab. 23.04.1943. Süüdistati kavatsuses rindel vangi anda sakslastele. [R3]

PETRUŠIN, **Aleksei** m, Tallinna 9. jaoskonna miilits, 1941 miilitsa hävituspataljon. [ERA. R-1728-1-16]

PETŠAMOV, **Pavel, Ivan** m, 1941 4. hävituspataljon. [Prestuplenija… lk. 391]

PETŠENKIN (Petcankin), **Ivan, Peeter** m, eluk. Tallinn Paljassaare tee 63, 1941 hävituspataljon. [Prestuplenija… lk. 391]

PETT, **Kristjan, Mihkel** m, s. 08.07.1915 Tartumaa Uderna v. Morjeni t., keskh., EV Ratsarügement, n-leitnant, 29.09.1940 Punaarmees 22. territoriaalkorpus, 182. laskurdiviis, 232. laskurpolk, leitnant, rühmaülem, saksa poolele 10.07.1941, sõjavangis Königsbergis, saksa sõjaväes, arr. 17.02.45, trib. 24.11.45, §58-1b, 10+5, 12.1945 Jaroslavli obl. Volgolag, vab. 07.10.1954. [R1; R10; Salo; Sõjamuuseum]

PETTAI, **Eduard, Peeter** m, s. 25.05.1921 Tallinn, 1941 Tallinna 1. Töölispolk, 12.11.1941 surmaotsus, § Julgeolekupolitsei; komnoor ja hävituspataljoni liige, võitles sakslaste vastu. [RAg; B; ERK II/,1, Prestuplenija… lk.391]

PETTAI, **Endel, Aleksander** m, s. 1923 Virumaa, Punaarmees 8. laskurkorpus, 249. laskurdiviis, 921. laskurpolk. [ERAF, 5SM-1-3]

PETTAI, **Harald** m, s. 27.07.1912, ELKNÜ. 1941 vabatahtlik Kehra Tehaste hävituspataljonis. [Prestuplenija… lk. 391; AIS]

PETTAI, **Jaan, Kusta** m, s. 30.11.1903, eluk. Võrumaa Varstu v., 08.1941 hukatud, § Omakaitse kohus (Võru); Varstu valla TK esimees, EKP liige, küüditaja, Varstu hävituspataljoni liige. [RAg; B; ERK II/1]

PETTAI, **Julius, Peeter** m, s. 31.10.1910 Võrumaa Antsla v., eluk. sama, põllutööline. 10.09.1941 surmaotsus, § Omakaitse kohus (Võru); aktiivne kommunist, esitas avalduse parteisse astumiseks, hävituspataljoni liige, käis haarangutel, NSVL Varumise RK agent. [RAg; B; ERK II/1]

PETTAI, **Maks, Johan** m, s. 18.09.1911, eluk. Tartu, 16.10.1941 surmaotsus, § Jugeolekupolitsei; hävituspataljoni liige, käis haarangutel, kommunist. [RAg; B; ERK II/1]

PETTAI, **Paul, Mihkel** m, s. 17.02.1888, eluk. Paide Turg 3, 1941 Järvamaa 15. hävituspataljon. [Prestuplenija… lk. 391]

PETTAI, **Peeter, Jaan** m, s 27.01.1890 Võrumaa Rõuge v., keskh., Eesti sõjaväes 1918-40, Sõjaministeeriumi Varustusvalitsuse sõjaväeametnik,. EV adminkapten. Arr 14.06.41. Tallinn-Nõmme, erin. 13.06.42 §58-4, 8a.; Sverdlovski obl. Sevurallag, surn. 19.04.1943 Tavda. [R3; R6-2; ERA. 495-12-500; J.Pihlau Auraamat].

PETUHHOV; **Nikolai, Andrei** m, venelane, s. 08.01.1918, eluk. Tallinn Ristiku 49-9, 11.11.1941 hukatud, Tallinn, § Julgeolekupolitsei; 1941 Tallinna 4. hävituspataljoni liige. [RAg; B; ERK II/1, ERA. R-1728-1-3,4; AIS]

PETUHOV, **A., I.** m, eluk. Tallinn Kopli 62-5, 1941 Tallinna 7. hävituspataljon. [ERA. R-1728-1-6]

PETUHOV, **Grigori, Semjon** m, s. 07.11.1909, eluk. Tartumaa Kasepää v. Kükita k. Kommunist. 1941 hävituspataljoni liige. [ERA. R-64-1-130]

PETUHOV, **Mihail, Mihail** m, s. Petserimaa Kulje k., 1941 Punaarmees, 22. laskurkorpus, 182. laskurdiviis, jefreitor, 17.08.1941 sai haavata. EK(b)P 1947 Tallinnas. [VF KMKA, 58-818884-26; AIS]

PETUHOV, **Sergei, Pjotr** m, venelane, s. 1920, 4 kl., komnoor, alates 18.07.1943 Sirenevi nimelise Narva partisanisalga liige, alates 14.10.1943 haavatuna haiglas, isa eluk. Virumaa Vasknarva Jaama 101. [ERAF, 4-1-248, 236]

PETULAI m, 1942 Punaarmees, Eesti korpus 7.laskurdiviis, 23. suurtükiväepolk, võitles Velikije Luki all, Narva rindel. [Vali III 127]

PETUŠKOV, **Sergei, Vassili** m, s. 24.09.1908, eluk. Tallinn Väike-Ameerika 30-2, tööline. 1941 Tallinna 1. Töölispolk, hävituspataljon, 07.1941 mobiliseeriti Punaarmeesse. [R10; Prestuplenija… lk. 391]

PEVSNER, **Mihhail, Solomon** m, 1941 hävituspataljon. EKP pärast sõda. [Prestuplenija… lk. 391; ERA. R-64-1-130; AIS]

PIANOV, **Pavel, Ivan** m, 1941 4. hävituspataljon. [Prestuplenija… lk. 391]

PIBRE, **O.** m, s.1906, EV kapten, 09.1940 Punaarmees, määratud 22. laskurkorpuse üksikusse lennueskadrilli 1. lennuväedivisjonist. [ERA,. 526-1-344]

PIEV, **Aleksander, Jakov** m, s. 1921 Petserimaa Kulje v., Punaarmees 8. rünnakrood, 06.02.1944 deserteeris väeosast. [ERAF, 5SM-1-3]

PIHALAAN, **Ivan, Aleksei** m, s. 1911 Pihkva, 3 kl., 12.09.1944 mobiliseeriti Punaarmeesse, 19.04.1945 deserteeris väeosast. [ERAF, 5SM-1-3]

PIHEL, **Herbert, Aleksander** m, s. 1924 Virumaa Haljala v., Punaarmees 8. laskurkorpus, 249. laskurdiviis, 925. laskurpolk. [ERAF, 5SM-1-3]

PIHEL, **Jakob** m, s. 06.09.1919 Läänemaa Kõrgessaare v. Ülendi k., eluk. sama, Läänemaa 11. hävituspataljon. 1941 Punaarmee. [O.Mägi]

PIHELGAS, **Enda, Madis** n, s. 1919, 1941 Pärnu 16. hävituspataljon. [ERA. R-1728-1-9]

PIHELGAS, **Endel** m, s. 24.07.1925 Tallinn, eluk. sama, puusepp. Soome armeesse 09.12.1943, 2./JR200. Tagasi Eestisse 19.08.1944. Mobiliseeriti Punaarmeesse 1944, tööpataljon , vab.1948. Surn. 08.06.1997 Tallinnas. [sp2]

PIHELGAS, **Jaan, Tõnis** m, s. 1924, eluk. Tallinn Hollandi 10-3, 1941 Töölispolk. [Prestuplenija… lk. 391]

PIHELPUU, **Albert, Jüri** m, s. 18.06.1919 Saaremaa Loona v., eluk. Kuressaare, Aia 7, 6 kl., meremees, ajateenija. 01.08.1941 mobiliseeriti Punaarmeesse, 1945 7. ehituspataljon, 3. rood, oli saksa sõjaväes. [R10; ERA. R-1842-1-52, lk8; ERAF, 5SM-1-3]

PIHKVA, **Liisa, Mart** n, s. 12.12.1891 Harjumaa Kuimetsa v., eluk. Tallinn, tööline. 02.09.1941 hukatud, Tallinn, § Julgeolekupolitsei; EKP kandidaat, pealekaebaja, 1918 osales Punakaardi poolel Keila lahingus, hävituspataljoni liige, osales röövimistes Kuivajõe vallas, korraldas vabriku punanurka, tema kaebusel vahistati Ülemiste jaama korraldaja. [RAg,B, ERK II/1]

PIHL, **Arkadi, Aleksei** m, s. 1908. Miilitsavalitsuse vanem operatiivvolinik, 2. jao ülem, 1941 Miilitsa Divisjon. [ERA. R-1728-1-16; AIS]

PIHLAK, Aleksander, Vassili m, s. 13.07.1910, eluk. Tallinn Bekkeri 6-9, 1941 Tallinna 7. hävituspataljon. [ERA. R-1728-1-6]

PIHLAK, Arnold, Gustav m, s. 1920, eluk. Tallinn Paldiski mnt. 9-9, 1941 Tallinna 4. hävituspataljon, partei liige, autojuht. [Prestuplenija… lk. 392, ERA. R-1728-1-4]

PIHLAK, August, Jaan m, s. 1895 Põltsamaa, eluk. Tallinn Köleri 30-12, Leineri puude ladu, 1941 Tallinna Töölispolk, 3. rood, 1. pataljon. [ERA. R-1728-1-23]

PIHLAK, August, Jüri m, s. 21.03.1916, eluk. Tallinn Vene-Balti 38-5, tööline klaasivabrikus. 1941 Tallinna Töölispolk, hävituspataljon, partei liige, 27.07.41 mobiliseeriti Punaarmeesse. [R10; Prestuplenija… lk. 392]

PIHLAK, Ernst, Karl m, eluk. Tallinn, Punaarmees, 05.11.1944 teade ENSV Sõjakomissariaati; langenud, surnud ja teadmata kadunute nimekiri. [ERA. 5056-1-6]

PIHLAK, Hugo, Madis m, s. 1916 Virumaa Roela v., eluk. Roela v. Tammiku k., 5 kl., talunik, arr. 28.12.44 Roela v. Tammiku k., trib. 21.05.45, §58-1b, 58-11, 10+5a., Komi ANSV Vorkutlag, vab. 23.09.1954. Deserteeris Punaarmeest. Omakaitse. Rakvere politseinik. [R1]

PIHLAK, Jaan (Joann), Vassili m, s. 25.06.1915 Viljandimaa Võisiku v., eluk. Tallinn Vene- Balti 116-1, algh., klaasipuhuja, "Tarbeklaas", 1941 7. hävituspataljon. 1941 Tšeljabinski obl., treial artellis, Eesti korpus. [R10; Prestuplenija… lk. 392]

PIHLAK, Johannes m, s. 25.06.1915, eluk. Tallinn Vene-Balti 119-15, 1941 hävituspataljon, kuuldavasti surnud. [Prestuplenija… lk. 392]

PIHLAK, Karl, Kristjan m, s. 1902, keskh., finantsist, Leningradi obl., 08.1942 Punaarmees 249. eesti laskurdiviis, 779. suurtükiväerood. [ERA. R-1-5-33]

PIHLAK, Kustav, Voldemar m, s. 1904, 08.1942 Punaarmees 249. eesti laskurdiviis, 921. laskurpolk. [ERA. R-1-5-33]

PIHLAK, Valentin, Anet m, s. 1921 Tartumaa Avinurme v., eluk. sama, Punaarmees 8. laskurkorpus, 249. laskurdiviis, 779. suurtükiväepolk, 10.02.1945 jäi maha rindele saatmisel. [ERAF, 5SM-1-3]

PIHLAKAS, August, Hans m, EV Merejõud, maat, 01.10.1940 Punaarmees, saadeti kol.Freimanni väeossa Tapal. [ERA. 495-12-500; AIS]

PIHLAMÄE, Paul, August m, s.1891, eluk. Tallinn Kopli 19-2, 1941 1. hävituspataljon, Tallinna 1. Töölispolk, komnoor. [Prestuplenija… lk. 392]

PIHLAP, Jaan, Johan (Juhan) m, s. 30.05.1924 Viljandimaa, eluk. Viljandi, keskh., poliitinstruktor, 1941 evakueeriti Venemaale, Eesti korpus, komnoor, seersant, alates 10.03.1944 Šumilovi nimelise partisanisalga liige, saadeti sakslaste tagalasse Virumaale, 03.1944 teadmata kadunud. [R10; ERAF, 4-1-248, 262, 39]

PIHLASALU, Ago, Vilhelmine m, viidi üle Eesti sõjaväest Punaarmeesse 17.10.1940, 22. territoriaal- laskurkorpus, 180. laskurdiviis, 42. laskurpolk, 3. kuulipildurite roodu 3. rühma komandör, seersant. [ERA. R-328-1-12]

PIHLASTE, Viktor, Aleksander m, s. 16.03.1923, eluk. Pärnumaa Tahkuranna v., 13.09.1941 hukatud, § Julgeolekupolitsei; komnoor, hävituspataljoni liige, osales haarangutel ja viibis rindel. [RAg; B; ERK II/1]

PIHO, August, Julius m, s. 1916 Tartumaa, 6 kl., 11.11.1944 mobiliseeriti Punaarmeesse, 63. tagavaralaskurpolk, 13.06.1945 deserteeris väeosast. [ERAF, 5SM-1-3]

PIHOJA, Osvald, Kristjan m, s. 21.06.1909 Tveri kub., 1942-1944 Punaarmee, Eesti korpus, poliittöötaja, alates 1944 sõjatribunali ja raudtee liinikohtu liige Tallinnas. [Advokatuur 321]

PIHOLAAN, Ivan, Aleksei m, s. 1911 Pihkva kub., Punaarmees 63. tagavaralaskurpolk, 19.04.1945 deserteeris väeosast. [ERAF, 5SM-1-3]

PIHOR, S., J. m, eluk. Tallinn Narva mnt. 36-1, 1941 Tallinna 7. hävituspataljon. [Prestuplenija… lk.392; ERA, R-1728-1-6]

PIHOTALU, Vassili m, s. 02.03.1917, 22.08.1941 surmaotsus, § Julgeolekupolitsei; saadeti sundkorras EKP käsutusse ja määrati hävituspataljoni liikmeks, kust hiljem põgenes, käis haarangutel, kommunistlikku aktiivsust pole üles näidanud. [RAg; B; ERK II/1]

PIHT, Artur, Madis m, s. 16.03.1909 Hiiumaa Pühalepa v., eluk. Tallinn, haridusinspektor. 27.04.1942 hukatud, Tallinn, § Julgeolekupolitsei; osales 21.06.40 rongkäigu organiseerimises, sama päeva õhtul astus relvastatud salka, juulis 1940 sai Läänemaa SARK-i ülemaks, hiljem hariduse RK inspektor, 1941 Viljandi 17. hävituspataljon, EKP liige. [RAg; B; ERK II/1, ERA. R-1728-1-6]

PIHT, Jaan, Joann m, s. 21.01.1917 Saaremaa, EV nooremseersant, .06.1941 saadeti sunniviisil Venemaale, saksa sõjavangis Königsbergis. Saksa sõjavägi, nooremleitnant, langes 04.08.1944 Narva. [R10; J.Haud]

PIHU, Abel, Jakob m, s. 15.12.1890 Võrumaa Viitina v., kõrgh., proviisor, apteegiomanik, EV adm. kapten, 1940 määratud Eesti Rahvaväe diviisi laatsaretis likvideerija abiks, arr. 14.06.41 Narva, Uus liin 34-2, erin. 28.03.42 §58-4, 5a.; Sverdlovski obl. Sevurallag, vab. 11.01.43. Vabadussõda. Kaitseliit. Surn. 03.1943 Išimi haiglas Omski obl. [R3; ERA. 495-12-500]

PIHU, Abel, Karl m, s. 1909 Võrumaa, 4 kl., 08.05.1945 mobiliseeriti Punaarmeesse, 63. tagavaralaskurpolk, 13.06.1945 deserteeris väeosast. [ERAF, 5SM-1-3]

PIHU, Elmar, Oskar m, s. 1926 Võru, Punaarmees 8. laskurkorpus, 249. laskurdiviis, 921. laskurpolk, 17.02.1945 jäi maha Valgas rindele saatmisel. [ERAF, 5SM-1-3]

PIHU, Evald, Peeter m, 17.09.1940 Punaarmees, Eesti sõjaväekeskhaigla teise järgu järelevaataja, EV admin. seersant. [ERA. 495-12-500]

PIHUS, Julius m, 1941 Miilitsa Divisjon, 4. jagu, 2. osakond. [ERA. R-1728-1-16]

PIIBOR m, eluk. Tallinn Ülase 9-6, 1941 4. hävituspataljon. [Prestuplenija… lk. 392]

PIIBUR, Bruno, Jaan m, eluk. Tallinn Oskari 50-3, EK(b)P 08.40. 1941 hävituspataljon. EK(b)P Tallinnas 1944. [ERA. R-1728-1-18; AIS]

PIIBUR, Evald-Johannes m, 1941 Tallinna Töölispolk, 1. pataljon. Surnuks tunnistatud 1947. [ERA. R-1728-1-23; AIS]

PIIBUR, Martin, August m, s. 04.12.1895, eluk. Tallinn Niidi 21-1, 1941 Tallinna 7. hävituspataljon, RO, Täitevkomitee, kompartei liikmekandidaat. [Prestuplenija… lk.392; ERA. R-1728-1-6; AIS]

PIIGERT, Mihkel, Jaak m, s. 03.12.1891 Viljandimaa, keskh. EV kaptenmajor. Merejõudude juhtivkoosseis. Vabastati sõjaväeteenistusest erru. 1940 Punaarmees. Surn. Saksamaa Ostseebad Niehagen 25.04.45. [ERA. 495-12-500; Sõjamuuseum]

PIIGERT, Nikolai, Jaan(Ivan) m, s. 20.08.1902 Viljandimaa Vana-Suislepa v., kõrgh., jurist. EV 3. diviis, diviisikohus. Major, vab. sõjaväeteenistusest Punaarmees 10.10.1940. Arr. 07.07.51, trib. 03.11.51, §58-1a, 25+5. Saksa sõjavães. Surn. Eesti, Sauga 08.12.80. [R2; ERA. R-1-1-309, tü; Sõjamuuseum]

PIIGI, Mihkel, Peeter m, s. 05.08.1907, eluk. Tallinn Roosi 10-4, 1941 hävituspataljon, Miilitsajaoskonna sekretär. [Prestuplenija… lk. 408]

PIIK, Aleksander, Johan (Ivan) m, s.16.11.1900, eluk. Tallinn Kopli 31-2, 1941 Tallinna 7. hävituspataljon. [Prestuplenija… lk. 392; ERA. R-1728-1-6]

PIIK, Erich, Juhan m, s. 1922 Virumaa Narva v., eluk. Tallinn-Nõmme 21.Juuni pst. 88-2, 8 kl., lukksepp, arr. 25.08.41 Tallinn-Nõmme 21.Juuni pst. 88-2 §. 193-10a. Desertöör Punaarmeest. Edasine saatus teadmata. [R3]

PIILMANN, Jaak, Johan m, 1941 hävituspataljon. [Prestuplenija… lk. 392]

PIIN, Eduard m, 1941 hävituspataljon. [Prestuplenija… lk. 392]

PIIP, E., P. m, Punaarmee 1943, partisaniliikumises elektrimehaanik. [ERAF, 4-1-236]

PIIP, Elfriede-Eleonore, Johan n, s. 03.03.1912. EK(b)P 1940. Viljandimaa Täitevkomitee esimees, 1941 17. hävituspataljon, sanitar. 1942 oblastivolinik 1944-45 EK(b)P nomenklatuur. [ERAF, 32-1-13; AIS]

PIIP, Elmar, Johannes m, s. 1923 Tartumaa Torma v., 6 kl., 16.10.1944 mobiliseeriti Punaarmeesse, 63. tagavaralaskurpolk, 15.02.1945 deserteeris väeosast, arr. 15.04.45 Jõgeva Oja 14, trib. 14.05.46, §58-1a, 10a. [R2; ERAF, 5SM-1-3]

PIIP, Heinrich, Johannes m, s. 22.08.10, eluk. Jõgeva, kaevutööline. 22.07.41 mobiliseeriti Punaarmeesse, 8. laskurkorpus, 249. laskurdiviis, 921. laskurpolk, 17.02.1945 jäi maha Jõgeva jaamas rindele saatmisel. [R10; ERAF, 5SM-1-3]

PIIP, Leopold, Juhannes m, s. 1916 Belgorod, eluk. Tallinn, keskh. 1941 mobiliseeriti Punaarmeesse, ELKNÜ nomenklatuur 1942, 11.02.1943 määrati radistiks. 1948 demobiliseeriti ENSV Parteikooli. EKP nomenklatuur 1948-1988. [ERAF, 4-1-236; Lindström 60; AIS]

PIIP, Paul, Juhan (Johan) m, s. 11.12.1900 Viljandimaa Paistu v., eluk. sama, 6 kl., talupoeg, 1941 hävituspataljon, 1941 Tšuvašši ANSV Mozarki k., kolhoositööline, Eesti korpus. [R10; Prestuplenija… lk. 392]

PIIP, Peeter, Johannes m, s. 27.10.1911, eluk. Viljandi, 1941 2. hävituspataljon, militsionäär, partei kand. [Prestuplenija… lk. 393]

PIIPER, Johannes, Villu (Villem) m, s. 03.09.1920, eluk. Läänemaa, 6 kl., põllutööline, 03.07.1941 mobiliseeriti Punaarmeesse, eriülesannetega Läänemaa üksus, alates 10.03.1944 partisanisalga liige. [R10; ERAF, 4-1-248, 234]

PIIR, Feliks, Oskar m, eluk.Tartu Rahu 1-1. Oli komnoor, 1941 astus hävituspataljoni, kandis punast käesidet. Läks mobiliseeritutega Petseri kaudu Venemaale. [ERA. R-64-1-130]

PIIR, Hans, Hans m, s. 02.1921 Viljandimaa Vastemõisa v., eluk. Taevere v., 6 kl., pottsepp, Karksi v., komsomolisekretär, 1941 hävituspataljon, 1941 Tatari ANSV Kzõl-Otari kolh., Eesti korpus. [R10; Prestuplenija… lk. 393]

PIIR, Karl, August m, s. 1919 Viljandimaa, 6 kl., 02.02.1945 Punaarmees 8. ehituspataljon, 1. rood, oli saksa sõjavães. [ERAF, 5SM-1-3]

PIIR, Karl, Johan m, s. 1903, eluk. Harjumaa Rae v. Vaidla k., 1941 Tallinna 1. Töölispolk, komnoor. [Prestuplenija… lk. 393]

PIIR, Paul m, eluk. Tallinn, 1941 hävituspataljon. [Prestuplenija… lk. 393]

PIIR, Vladimir, Anna m, s. 1923, 1941 hävituspataljon. [Prestuplenija… lk. 393; AIS]

PIIRG, Endel, Tõnu m, s. 08.08.1914 Harjumaa Kolga v., eluk. Tallinn Tähe 10-1, elektrik. 1941 Tallinna Töölispolk, 26.08.41 mobiliseeriti Punaarmeesse. [R10; Prestuplenija… lk. 393; ERA. R-1728-1-23]

PIIRIK, Aleksander, Toomas m, s. 03.12.1897 Virumaa Voka v., eluk. Tallinn Ristiku 45-10, treial. 10.02.1942 hukatud, Tallinn, § Julgeolekupolitsei; EKP kandidaat, tehase valvemeeskonna liige, osales vabriku evakueerimises, 1941 hävituspataljon, hiljem Töölispolgu liige, kus sõdis sakslaste vastu, käitisekomitee ja MOPR-i liige, osales ühe perekonna küüditamises. [RAg; B; ERK II/1, ERA. R-1728-1-18]

PIIRILAHT, Daniel, Joosep m, s. 15.03.1898 Võrumaa Räpina v., eluk. sama, 05.12.1941 hukatud, Võru, § Omakaitsekohus (Võru); aktiivne kommunist juba iseseisvuse ajal, kommunistliku tegevuse eest karistatud, Räpina valla TK esimees, küüditaja, hävituspataljoni liige, osales haarangutel. [RAg; RAs; B; ERK II/1]

PIIRIMÄE, Viktor, Madis (August) m, s. 1919, eluk. Viljandi. 1941 Viljandi 17. hävituspataljon, 1941 mobiliseeriti Punaarmeesse, Eesti korpus, 354. laskurpolk, 11.01.43 surn. haavadesse Fedorihha k. all. [R10; KRA, 9-4-2; ERA. R-1728-1-6]

PIIRSALU, Mart, Juhan m, s. 20.11.1902 Virumaa lisaku v., EV kapten, 1940 määratud Eesti Rahvaväe 4. üksikjalaväepataljonis likvideerija abiks, 17.10.1940 viidi üle Eesti sõjaväest Punaarmeesse, 22. territoriaallaskurkorpus, 180. laskurdiviis, 42. laskurpolk, 3. pataljon, v.adjutant. Läks üle Saksa poolele. Saksa sõjavägi, 1944 lahkus Eestist. Surn. USA Middeltown 04.10.81. [ERA. R-328-1-12; ERA. 495-12-500; tü; Sõjamuuseum]

PIIRSON, Elmar, Taavet m, s. 22.02.1907, eluk. Tartu Roosi 40a-11, valaja Lellepi metallivabrikus "Võit". Kompartei liige, 1941 hävituspataljon. [ERA. R-64-1-130]

PIIRSOO, Viktor, Viktor m, s. 07.03.17. ELKNÜ. 1941 hävituspataljon. [Prestuplenija… lk. 393; AIS]

PIIRVEE m, 1941 hävituspataljon. [Prestuplenija… lk. 393]

PIISANG (Pisang), Hans, Hans m, s.12.03.1911 Harjumaa Raikküla v. eluk., Tallinn Gonsiori 14-12, 9 kl., autojuht, 22.07.1941 mobiliseeriti Punaarmeesse, Arhangelski obl., tööpataljon, Eesti korpus, kompartei kandidaat, alates 10.03.1944 Šumilovi nimelise partisanisalga liige, saadeti sakslaste tagalasse Virumaale, 03.1944 teadmata kadunud, 11.12.1944 surma teade ENSV Sõjakomissariaati. [R10; KRA, 9-4-3; ERAF, 4-1-248, 262, 39]

PIISKOP, Jaan, Jaan m, s. 02.05.1883 Pärnumaa Uue-Karise v., kõrgh. Eesti Sõjaväekeskhaigla. 17.09.1940 Punaarmees oli Sõjaväekeskhaigla konsultant, EV admin. major, meedik. Surn. USA New-Jersey Paterson 08.07.56. [ERA. 495-12-500; Sõjamuuseum]

PIJOTS, Peters, Jaan m, 1941 Läti hävituspataljon, punaarmeelane. [Prestuplenija… lk. 393]

PIK, Osvald, Jaak m, eestlane, s. 1912 Kalinini obl., kolhoosnik, Punaarmees, 1104. töörood. [ERA. R-1-5-33]

PIKA, Rudolf, Jüri m, s. 1918 Harjumaa Juuru v., eluk. Harku v. 6 kl., komnoor, Punaarmees, alates 10.03.1944 partisanisalga liige, saadeti sakslaste tagalasse Virumaale. [ERAF, 4-1-248, 39]

PIKALE, Nikolai, Vassili m, venelane, s. 1924 Petserimaa Linnuse v., 7 kl., 1944 Punarmees 122. laskurdiviis, 307. üksik hävitus-tankitõrjedivisjon, oli saksa sõjaväes. [ERAF, 5SM-1-3]

PIKALEV, Aleksander, Stepan m, venelane, s. 07.09.1921 Tartumaa Mustvee, eluk. Rakvere, 27.04.1942 hukatud, Tartu, §; hävituspataljoni liige. [RAg; B; ERK II/1]

PIKASAAR (Pikassaar), Nikolai, Jaan m, s. 27.10.1911 Viljandimaa Tänassilma, eluk. Karjala-Soome NSV, 6 kl., autojuht,03.08.41 156. medsanbati autojuht, 22.12.1942 teadmata kadunud Alekseikovo k. all. Surn. 30.04.1944. ID number: 659073. [R10; Netibaas]

PIKK, Eduard, Jakob m, s. 11.09.1910 Tallinn, eluk. Harjumaa Kehra, tööstuskool, tisler, Kehra Tselluloosivabrik, 1941 Harjumaa 20. hävituspataljon. 1941 Punaarmee, Molotovi obl., tööpataljon, Eesti korpus, 921. laskurpolk, leitnant, 21.12.1942 teadmata kadunud Alekseikovo k. all. [R10. KRA, 9-4-2; Prestuplenija… lk. 393]

PIKK, Erich, Joosep m, s. 20.07.1915 Tallinn, eluk. Tallinn, Luise 27-15, algh., maaler, Punane Krull. 27.07.41 mobiliseeriti Punaarmeesse, Sverdlovski obl. Krasnouralsk, 789. töökolonn, Eesti korpus, 23. suurtükiväepolk, leitnant, 14(19).09.1944 surn. lahingus saadud haavadesse. [R10; ERA. 5056-1-6,14]

PIKK, Harri, Jaan (Jakob) m, s. 25.09.1920 Harjumaa Anija v., eluk. Pärnumaa, keskh., agronoom, 03.07.1941 mobiliseeriti Punaarmeesse, Tatari ANSV Kaasan, tööpataljon, Eesti korpus, nooremleitnant, komnoor, alates 13.09.1943 Präätsa nimelise partisanisalga nr. 580 liige, saadeti lennukil sakslaste tagalasse, 1943 teadmata kadunud. [R10; ERAF, 4-1-248]

PIKK, Valdo, Hans m, s. 1926 Viljandimaa, Punaarmees 8. laskurkorpus, 249. laskurdiviis, 917. laskurpolk, 16.02.1945 jäi maha Valgas rindele saatmisel. [ERAF, 5SM-1-3]

PIKKA, Arnold, Juhan m, s. 1918 Virumaa Küti v., 6 kl. 1941 Punaarmee, arr. Järvamaa Lehtse v. 03.07.45, trib. 29.05.46, §58-1b, 58-11, 10+5a., vab. 19.11.1954. Omakaitse. [R2; 1948N]

PIKKA, Elmar, Anna m, s. 24.05.1906 Virumaa Rägavere v., eluk. Ubja, 4 kl., kaevur, Ubja õlikivi kaevandus, 1941 Venemaa, Eesti korpus, nooremleitnant, alates 06.12.1943 saadeti täitma partisanina eriülesannet. [R10; ERAF, 4-1-236]

PIKKA, Joh., Karl m, s. 1909, eluk. Tallinn Magasini 3-4, 1941 Töölispolk. [Prestuplenija… lk. 393]

PIKKAR, Eduard, Peeter m, s. 1917, eluk. Pärnumaa Tihemetsa v., Punaarmees 369. kaardiväe eesti laskurpolk, 20.03.1945 teadmata kadunud rindel. [ERAF, 5SM-1-2]

PIKKAS, E. m, EV veebel, 09.1940 määratud 22. laskurkorpuse üksikusse lennueskadrilli 2. lennuväedivisjonist. [ERA. 526-1-344]

PIKKAS, Viktor, Karl m, s. 1924, eluk. Tallinn Koidula 32-2 (Kauba 7-15), 1941 7. hävituspataljon, partei liige, kaadriteinspektor. 1945 mobiliseeriti Eesti laskurkorpusesse. [R10; KRA,1-3-2; Prestuplenija… lk. 394

PIKKER, Valder, Priidik m, s. 1922, eluk. Läänemaa Piirsalu v. Nõmme k., 1941 11. hävituspataljon. [Prestuplenija… lk. 394]

PIKKPÕLD, Harald, Hans m, s.1912, keskh., ehitustehnik, Riiklik Balti Puuvillavabrik, 08.1942 249. eesti laskurdiviis, 917. polk. [ERA. R-1-5-33]

PIKKUR (Pikkor), Meinhard, Vassili m, s. 10.11.1921 Pärnumaa Tõstamaa v., eluk. Pärnumaa Tihemetsa v., 6 kl., autojuht, 07.1941 mobiliseeriti Punaarmeesse, Tšeljabinski obl. tööpataljon, Eesti korpus, komnoor, seersant, alates 10.03.1944 Šumilovi nimelise partisanisalga liige, saadeti sakslaste tagalasse Virumaale, 03.1944 teadmata kadunud. [R10; ERAF, 4-1-248, 262, 39]

PIKKUR, Endel, Artur m, s. 1923 Pärnumaa Tihemetsa v., Punaarmees 122. laskurdiviis, 921. laskurpolk, 11.06.1945 deserteeris väeosast. [ERAF, 5SM-1-3]

PIKKUR, Mart, Aadam m, s. 1899 Pärnumaa Tihemetsa v., algh. EV v.seersant. 1940 22. terrtoriaallaskurkorpuse 4. diviisi 6. üksikjalaväepataljonis likvideerija abitööjõud. Arr. 08.10.44, trib. 30.12.44, §58-1a, 10+5, Magadani obl. Sevvostlag. Surn. 09.10.45. Omakaitses. [R2; ERA. 495-12-500]

PIKKUR, Mihkel, Mihkel m, s. 1912, 9 kl., elektrik, Kohtla õlitööstus, 08.1942 Punaarmees 249. eesti laskurdiviis, 779. suurtükiväerood. [ERA. R-1-5-33]

PIKNER, Rudolf, Mihail m, s. 1911, eluk. Tallinn Pärnu mnt. 20-9, gümn., " Metallmärk". 1941 Tallinna Töölispolk, 2. pataljon, 5. rood, roodukomandör, nooremleitnant. [ERA. R-1728-1-23, Prestuplenija… lk. 394]

PIKSÖÖRT, Anton, Julius m, s. 06.07.1920 Võrumaa Karula v., eluk. Tallinn Raua 58-3, 8 kl., raadiooperaator. 1941 mobiliseeriti Punaarmeesse, arr. 19.06.45 Tallinn Raua 58-3, trib. 04.09.45, §58-1b, 10+5a., Komi ANSV Vorkuta, vab. 26.01.55. Ei saabunud õigel ajal tagasi sõjaväeossa. [R1; 15334-E]

PIKVER, Valdek, Priidik m, 1922, eluk. Läänemaa Piirsalu v. Nõmme k., 1941 Läänemaa 11. hävituspataljon. [ERA. R-1728-1-7]

PILDER, Albert, Priit m, s. 1915 Saaremaa, 3 kl., talunik, Punaarmees 7. Eesti laskurdiviis, 300. laskurpolk, 01.07.1943 deserteeris väeosast, peeti kinni, karistus 10a. [ERAF, 5SM-1-2]

PILDMAN, Heinrich, Heinrich m, 1887 Valgamaa, lõpet.kõrgh., sõjakool, 1940 Punaarmee, polgu finantsjaoskonna ülem. [ERAF, 5SM-1-3]

PILKENTAK, Ervin, Priidik m, s. 1914 Tallinn, 8 kl., meister, tekstiilivabrikus, 1941 Venemaale, Udmurdi ANSV, naftabaas, 1942 Punaarmees. [ERA. R-1-5-31]

PILL, A., A. m, 1941 2. hävituspataljon. [Prestuplenija… lk. 394]

PILL, Aleksander, Peeter m, autojuht, 1941 Viljandi 17. hävituspataljon. [ERA. R-1728-1-6]

PILL, Artur, August m, s. 12.04.1915, eluk. Tallinn Aida 9-4 (Soo 12-1), 1941 Tallinna 4. hävituspataljon, RO, partei kand., komnoor, miilits. [Prestuplenija… lk. 394; ERA. R-1728-1-4]

PILL, Edgar, Johannes (Juhan) m, s. 22.10.1907 Tallinn, eluk. Tallinn Lastekodu 38-15, kõrgh., kunstnik. 27.07.41 mobiliseeriti Punaarmeesse, arr. 26.08.42, trib. 31.08.42, §58-10 lg.2, 10+5a., Irkutsk, vab. 08.1952. Nõukogudevastane agitatsioon. [R1; 11453-E]

PILL, Heino m, s. 19.08.1922, eluk. Võrumaa Lepistu v., 23.07.1941 hukatud, § Omakaitse kohus (Võru); aktiivne kommunist, komsomolisekretär; hävituspataljoni liige; kogus andmeid kohalike elanike kohta. [RAg; RAs; B; ERK II/1]

PILL, Kaljo (Kalju), Johannes (Juhan) m, s. 29.10.1920 Valga, eluk. Tartu, 9 kl., tööline peennahatööstuses, 03.07.1941 mobiliseeriti Punaarmeesse, komnoor, alates 12.01.1944 Rähni nimelise partisanisalga nr. 576 liige. EK(b)P 1947 Tartus. [R10; ERAF, 4-1-248; AIS]

PILLAU, Karl, Andres m, s. 21.06.1896 Peterburi kub., eluk. Tartumaa Jõgeva v., kooliõpetaja. 07.08.1941 hukatud, Tartu, § Julgeolekupolitsei; hävituspataljoni liige, kommunist, Jõgeva algkooli õpetajana aktiivne organisaator. [RAg; TMA; B; ERK II/1]

PILLE, Richard, Jaan m, s. 1914, eluk. Võrumaa Võru k/n. Üüdriku k., 7. laskurdiviisi ratsaluure eskadron. [Joann Toomik]

PILLER, Aleksander, Kuzma m, s. 1918, komnoor, 1942 Punaarmees.[ERA. R-1-5-31]

PILLER, Konstantin, Gottlieb m, eluk. Petserimaa Suur Patskovka, Lihatsentraal, tapamaja töötaja, 1941 hävituspataljon. [ERA. R-1728-1-19]

PILLER, Paul, Gottlieb m, eluk. Petserimaa Suur-Patskovka, Lihatsentraal, vorstivabriku tööline, 1941 hävituspataljon. [ERA. R-1728-1-19]

PILLERT, Alfred m, eluk. Harjumaa Varbola v., 1941 mobiliseeriti Punaarmeesse, Tšeljabinski obl. Tšebarkul, surn. 12.06.42 tiisikusse. [ERA. 1608-2-409, lk.182]

PILLESAAR, Anton, Eduard m, s. 25.11.1925 Tartumaa Avinurme v. Jõemetsa k., elas illegaalselt, talunik, arr. 20.08.45, trib. 10.11.45, §58-2, 58-11, 10+3a., Komi ANSV Intalag, Uhta, vab. laagrist 03.11.54. asum. Tšita obl., vab. asum. 20.12.1956. Desertöör Punaarmeest. Metsavend. [R1; 13563E; R8/1]

PILLIKSE, Johannes m, s. 26.10.1906 Viljandimaa Hummuli v., keskh., pseudonüüm Eerik Laidsaar, kirjanik. Tallinna Töölispolk, 1. pataljon 1941 mobiliseeriti Punaarmeesse, tööpataljon Ivdelis, Eesti korpus, Velikije Luki all saksa sõjavangi, vabanes, 1944 pagulusse.[Ernits 14; TLÜAR ISE; ERA. R-1728-1-23]

PILLMANN (Pilman), Aleksander, Jüri m, s. 1914, eluk. Võru, 01.07.1941 mobiliseeriti Punaarmeesse, Eesti korpuses 12.1942, 354. laskurpolk 7. laskurdiviisi ratsaluure eskadron. [Joann Toomik]

PILT, Artur m, 1941 hävituspataljon. [Prestuplenija… lk. 394]

PILT, Elmar, Karl m, s. 1919 Petserimaa, 31.01.1945 Punaarmees 7. ehituspataljon, 2. rood, oli saksa vangilaagris ja sõjaväes. [ERAF, 5SM-1-3]

PILT, Erich, Aleksander m, s. 1914 Tallinn, eluk. Tallinn Tähe 6-5, 6 kl., tööline. 1941 Punaarmees 7. eesti laskurdiviis, 300. laskurpolk, 06.01.1943 deserteeris väeosast, arr. 31.03.43, trib. 02.06.43, §58-10 lg.2, 58-2, 8+3a. Nõukogudevastane agitatsioon. [R2; ERAF, 5SM-1-2]

PILTER, Kirill-Karl, Priidik m, s. 1919 Saaremaa. EK(b)P KK Venemaa Büroo. 30.01.1945 Punaarmees 7. ehituspataljon, 1.rood, oli saksa vangilaagris. [ERAF, 5SM-1-3; AIS]

PILV, Jaan, Pavel (Paul) m, s. 1913, eluk. Tallinn Kreuksi 10-5, 1941 Tallinna Töölispolk, 2. pataljon, 5. rood, 1. rühm, 2. jagu, reamees. [ERA. R-1728-1-23, Prestuplenija… lk.394]

PILVE (Pilipenko), Voldemar m, eluk. Pärnumaa Käru v., 1941 hävituspataljon. [Prestuplenija… lk. 394]

PILVE, Aksel, Kusta m, s. 30.12.1920 Türi, eluk. Tallinn, majahoidja. 31.10.1941 hukatud, Tallinn, § Julgeolekupolitsei; veendunud kommunist, komnoor, hävituspataljoni liige. [RAg; B; ERK II/1]

PILVE, Eitel, Arnold m, s.1926 Järvamaa Väinjärve v. Tammiku k., 6 kl., 1944 mobiliseeriti Punaarmeesse, 1945 483. suurtükiväepolk. [ERAF, 5SM-1-3]

PILVE, Voldemar m, s. 01.09.1911 Vändra, eluk. Pärnumaa Käru v., tisler. 14.08.1941 hukatud, §; komnoor, hävituspataljoni liige, osales Vändra ja Tahkuranna lahingutes. [RAg; B; ERK II/1]

PILVING, Ants, Paul m, s. 15.09. 1918 Harjumaa Hageri, eluk. Tallinn Paldiski mnt. 3-35, 9 kl., tegevväelane, 28.06.1941 saadeti sunniviisil Venemaale, alates 10.03.1944 partisanisalga liige, 06.44-09.1944 oli Viljandi ja Pärnu partisanisalgas. [R10; ERAF, 4-1-248]

PILVISTE, Paul, Johan m, s. 11.10. 1886 Kunda, eluk. Kunda Vabriku maja 44-5, 1941 hävituspataljon, partei liige, osa võtnud J. Punga mahalaskmisest. (sõitis Venemaale). [Prestuplenija… lk. 394]

PIMENEV, Ivan, Saveli m, s. 1906, 1941 Tallinna 1. Töölispolk, partei liige. [Prestuplenija…lk. 394]

PIND, Paul m, hävituspataljon, oli Punaarmees, 1946 vabanes sõjaväeteenistusest. [L.Reissaar]

PINDING, Jaan, August m, s. 09.06.1895, keskh. EV Auto-Tankirügement 1938, kolonelleitnant. Vab. sõjaväeteenistusest Punaarmees 21.09.1940. Surn. Tallinn 01.06.41. [ERA. R-1-1-309; Sõjamuuseum]

PINDUS, Karl, Hendrik m, s. 1921 Virumaa, 6 kl., tööline, Punaarmees 7. eesti laskurdiviis, 354. laskurpolk, 13.07.1943 deserteeris väeosast, 22.07.1943 peeti kinni. [ERAF, 5SM-1-2]

PINIK, G. m, 1941 1. hävituspataljon. [Prestuplenija… lk. 394]

PINKA, Friedrich-Karl, Konrad-Johan m, s.20.10.1895 Viljandimaa Kärstna v., Kõrgem Sõjakool, Eesti Sõjaväes 1918-40, Scoutspataljoni formeerija ja juht, EV kolonel, alates 12.1939 Viru-Järva sõjaväeringkonna ülem, saadeti erru 11.1940. Arr. 14.06.41 Tallinn, Jakobsoni 43-1, Kirovi oblastikohus 20.10.41 §58-13, 58-2; surmaotsus;. Kirovi obl. Vjatlag, otsus täide viidud 16.01.1942. VR I/3, VR II/3. [R1; R3; R6-2; J.Pihlau Auraamat]

PINNA, Aleks m, 1941 hävituspataljon. [ERA. R-1728-1-19]

PINNAR, Stepan, Vassili m, s. 27.02.1915, eluk. Virumaa Alutaguse v., 04.09.1941 surmaotsus, §; kommunist, hävituspataljoni liige. [RAg; B; ERK II/1]

PINT, Rudolf, Arnold m, s. 10.02. 1924 Eestis, Punaarmees, Eesti korpus, 04.1944 - 04.1945 Podolski Sõjakool, vanemleitnant. [V.Villemsoo]

PIRBE, Paul, Johan m, s. 19.12.1903 Kärdla, eluk. Hiiumaa Käina v., 3 kl., 1941 Punaarmee, arr. 12.11.44, trib. 02.01.45, §58-1b, 10+5a., vab. 29.06.1955. Omakaitse. [R2]

PIRGENTAK (Pirkendak), Ervin-August, Priidik m, s. 31.08.1914, eluk. Tallinn, tööline tselluloosivabrikus. 1941 Töölispolk, 27.07.41 mobiliseeriti Punaarmeesse, Eesti korpus, 921. laskurpolk. 20.08.1944 surmateade ENSV Sõjakomissariaati. [R10; Prestuplenija… lk.395; KRA, 9-4-3]

PIRIST, Boris m, 1941 hävituspataljon. [Prestuplenija… lk. 395]

PIRK, August, Aleksander m, s. 1922 Pärnu, 7 kl., mööbelsepp, Pärnu, 1941 Venemaale, Saraatovi laager, 1942 Punaarmees. [ERA. R-1-5-31]

PIRK, Heinrich (Hendrik), Anton m, s. 1903, eluk. Tallinn Tartu mnt. 88, kompartei liikmekandidaat, 1941 7. hävituspataljon, Tallinna Töölispolk, 2. pataljon, 5. rood, 1. rühm, 3. jagu, reamees. [ERA. R-1728-1-23, Prestuplenija… lk. 395]

PIRN, Aleksander m, s. 16.12.1909, eluk. Tallinn Kauba 28-10, keevitaja. 1941 Tallinna Töölispolk, 1. pataljon, 1. rood, 3. rühm, 3. jagu, RO. [ERA. R-1728-1-23; Prestuplenija… lk. 395; AIS]

PIRN, Voldemar m, s. 31.07.1924 Harjumaa Juuru v. Maidla k.,eluk. sama, õpilane. Soome armeesse 14.09.1943, JR6 ja III/JR47, langes vangi 11.06.1944, värvati Punaarmeesse, heideti 04.08.1944 langevarjuga luurajana Juuru valda. Sakslased arreteerisid augustis 1944 Tallinnas, hukkasid tõenäoliselt 19.09.1944 Klooga vangilaagris. [sp2]

PIRNBAUM, Voldemar, Karl m, s. 1912 Võrumaa, keskh., autojuht, 1941 Venemaale, Udmurdi ANSV Kambarka, 19.-23.06.1942 mobiliseeriti Punaarmeesse. [ERA. R-1-5-33]

PIRNPUU, Lembit m, s. 01.05.1920 Harjumaa Kõnnu v., põllumees. Soome armeesse 01.06.1943, III/JR47, 2./JR200. Tagasi Eestisse 19.08.1944. Tartu rindel. Mobiliseeriti Punaarmeesse sügisel 1944, vab. Surn. 18.02.1997. [sp2]

PIRNPUU, Lembit, Aleksander m, s. 1920 Pärnumaa, 6 kl., talunik, 10.1944 mobiliseeriti Punaarmeesse, 8. laskurkorpus, 7. laskurdiviis, 354. laskurpolk, 14.02.1945 jäi maha Tallinnas rindele saatmisel. [ERAF, 5SM-1-2; ERAF, 5SM-1-3]

PIRNSALU, Adu, Otto m, s. 1917 Jõhvi, eluk. Tallinn Tööstuse 6-11, 1941 Töölispolk. [Prestuplenija… lk. 395]

PIROGOV, Ivan, Grigori m, s. 27.10.1920, eluk. Petserimaa Senno v., tööline, 1941 21. Petserimaa hävituspataljon, 01.07.41 mobiliseeriti Punaarmeesse. [R10; ERA. R-1728-1-12]

PIRSON, Aleksander, Madis m, s. 01.10.1904 Pärnumaa Võlla v., eluk. Tallinn Kreuksi 11b-2, söökla juhataja, 14.11.1941 hukatud, Tallinn, § Julgeolekupolitsei; osales 21.06.40 rongkäigu ettevalmistamises ja läbiviimises, RO Tallinna-Harju ringkonna juhi abi, Tallinna Elamute Valitsus juhataja, EKP liige,1941 7. hävituspataljoni koosseisus osales lahingutegevuses. [RAg; B; ERK II/1, ERA. R-1728-1-6]

PISA, Gustav-Adolf, Kustav m, EV v.seersant, 09.1940 oli 22. territoriaallaskurkorpuse lennuväe baasis. [ERA. 526-1-344; AIS]

PISING, Erich, Juhan m, s. 1919 Tallinn, eluk. Tartu, 6 kl., korstnapühkija. 1941 Punaarmee, arr. 03.07.41, erin. 29.07.42, §58-4, Mordva ANSV Saransk, surmaotsus täide viidud 25.08.42. Põgenes rindeleminekul väeosast. [R3; R10]

PISKOVER (Piskovets), Vassili, Jelissei m, s. 1919, eluk. Ukraina Zaporožje obl., 1941 Viljandimaa 17. hävituspataljon. [Prestuplenija… lk.395; ERA. R-1728-1-10]

PISKUN, Nikolai, Grigori m, venelane, Primorje krai Molotovski raj., tööline, Punaarmees 7. eesti laskurdiviis, 27. laskurpolk, 18.04.1943 deserteeris väeosast, 19.04.1943 peeti kinni. [ERAF, 5SM-1-2]

PISSAREV, Boris, Pjotr m, ELKNÜ 1940. 1941 hävituspataljon, komnoorte instruktor, miilits. EKP 1961 Kohtla-Järve. [Prestu-plenija… lk. 395; AIS]

PISSAREV, Ilja m, 1941 Töölispolk. [Prestuplenija… lk. 393]

PISSAREV, Jakov, Andrei m, Punaarmees, 12.1939 teadmata kadunud. [ERA. 5056-1-14]

PISUKE, Karl, Peeter m, s. 29.04.(05.)1914 Valgamaa Jõgeveste v., eluk. Valgamaa Koorküla, algh., müürsepp, ehitustööline, Paldiski Ehitustrust nr.1, punaarmeelane, 1941 Tallinna 7. hävituspataljon, 1. Eesti Kütipolk, 27.07.1941 mobiliseeriti Punaarmeesse, Eesti korpus. [R10; Prestuplenija… lk.395; ERA. R-1728-1-6]

PITKMANN, Rudolf, Prits m, s. 1915, eluk. Tallinn Jakobsoni 48-5, 1941 Tallinna 4. hävituspataljon. [Prestuplenija… lk. 395; ERA. R-1728-1-4]

PITSALU, Jaan, Mihkel m, s.11.07.(08.)1906 Pärnumaa Vee v., eluk. Pärnu Suur-Sepa 16, põllutöökeskkool, agronoom, Pärnumaa Täitevkomitee kohaliku tööstuse osakonna juhataja, 1941 Pärnu hävituspataljon, 10.07.1941 mobiliseeriti Punaarmeesse, raudteel Narva kaudu Venemaale, Tšeljabinski obl. Makušino raj., tööline, Eesti korpus, 354. laskurpolk, 21.12.1942 (15.01.1943) langes Smoljanino küla all. [R10; Sortside saladused IV]

PITSER, Sander-Allan, Heinrich m, s. 24.10.1914, eluk. Tallinn, 9 kl., autojuht, 27.07.1941 mobiliseeriti Punaarmeesse, Eesti korpus, 22.09.1942 suunati Podolski Sõjakooli, eriülesannetega Harjumaa üksus. [R10; ERAF, 4-1-234]

PIVNIK, Gedali,, Mortko (Mart, Mark) m, juut, s. 12.07.1924 Tartu, eluk. Tallinn Magasini 23, algh., äriteenija, Tööstuskaubastu nr.30. 1941 ELKNÜ. 1. Tallinna Töölispolk, 1. hävituspataljon, 07.41 mobiliseeriti Punaarmeesse, Tšeljabinski obl. Njazepetrovsk, treial, puutööstuses, Eesti korpus, 300. laskurpolk, 12.01.1943 surn. haavadesse Fedorihha k. all. [R10; KRA, 9-4-3; Prestuplenija… lk. 395; AIS]

PJATLIN, Stepan, Ignati m, venelane, s. 1901, 1941 Järvamaa 15. hävituspataljon, partei liige. [Prestuplenija…lk. 395]

PJUKEL, Valentin, Tõnis m, 1941 Tallinna Töölispolk [ERA. R-1728-1-23; Prestuplenija… lk. 395]

PLADO, Rudolf, Julius m, s. 1918 Võrumaa, 6 kl., 06.03.1945 mobiliseeriti Punaarmeesse, 63. tagavaralaskurpolk, 02.12.1944 (07.06.1945) deserteeris väeosast. [ERAF, 5SM-1-3]

PLAHVART, August, Anton m, s. 17.04.1910 Narva, eluk. sama, 26.11.1941 surmaotsus, § hävituspataljoni liige, iseloomult teiste terroriseerija ja seaduslike korralduste eiraja. [RAg; B; ERK II/1]

PLAKS, Johannes, Peeter m, s. 1897 Peterburi, keskharidus, Merejõudude baasi ülem, EV kapten-major. ENSV Punaarmees kaptenleitnant. 1940 Punaarmees vabastati sõjaväeteenistusest, arr. 21.01.41 Tallinn Nõmme Jannseni 7-8, §58-4, vab. 05.1941. Kahtlustati nõukogude madruste mahalaskmises. Surn. USA New York 23.08.84 [R2; ERA. 495-12-500; Sõjamuuseum]

PLAKSO (Plakse), Heino (Eino), Samuel m, s. 10.06.1922, eluk. Võrumaa Laheda v. Koila, 1941 Paide 15. (2.) hävituspataljon, 1. rood, 3. rühm, Punaarmees. [Prestuplenija...lk.395; ERA. R-1728-1-1a,8]

PLAM, Juhannes, Jakov m, 1941 Viljandi 17. hävituspataljon. [ERA. R-1728-1-6]

PLANK, Julius, Johannes m, s. 02.08.1908 Virumaa Kunda v., eluk. Kunda Vabriku maja 26-6, algh., tööline, miilitsa rajoonivolinik, 1941 hävituspataljon, partei kand., 07.41 mobiliseeriti Punaarmeesse, Tšeljabinski obl., kolh. "Krasnõi Bojets", Eesti korpus, va-

nemleitnant poliitjuhi asetäitja, alates 06.12.1943 saadeti täitma partisanina eriülesannet. [R10; Prestuplenija… lk. 395; ERAF, 4-1-236,10]

PLANK, Kristof m, eluk. Läänemaa Riguldi v. Pai k., 1941 mobiliseeriti Punaarmeesse. [A.K.]

PLATONOV, Vassili, Pavel m, Punaarmees, 16.06.1947 teade ENSV Sõjakomissariaati; ; langenud, surnud ja teadmata kadunute nimekiri. [ERA. 5056-1-15]

PLATSINTOV, Nikolai, Erast m, s. 1908, kõrgh., ehitusinsener, Tallinna linna elamute valitsus, 08.1942 Punaarmees 249. eesti laskurdiviis, 417. üksik sapööripataljon [ERA. R-1-5-33]

PLAUBERG, Karl. Karl m, Punaarmees Eesti korpus, 7. laskurdiviis, 300. laskurpolk, lahingus Velikije Luki all langes vangi sakslastele, 01.1943 sakslaste alistumisel jäi Punaarmee kätte, haavatud, saadeti hospitali. [ERAF, 5SM-1-4]

PLEESI, Heinrich, Otto m, s. 10.01.1922 Järvamaa Paide v., eluk. sama, 10 kl., raamatupidaja, 03.07.1941 mobiliseeriti Punaarmeesse, Tšeljabinsk, 1044. tööpataljon, Eesti korpus, kompartei kandidaat, nooremseersant, alates 25.08.1944 partisanisalga liige, 23.09.1944 väljus Järvamaal sakslaste tagalast. [R10; ERAF, 4-1-248]

PLEIMAN, Jaan, Juhan m, s. 1905 Võrumaa, algh., põllupidaja. Langes 1941.a. suvel Antsla lähedal sakslaste kätte sõjavangi. Põgenes sealt Punaarmeesse tagasi, arr. 11.07.42, §58-1b. Kohtuasi lõpetati 28.09.1942 ja suunati NKVD erilaagrisse. [R2]

PLEITIN, Joann m, s. 21.01.1901, eluk. Tallinn Vene-Balti 103-16, 1941 hävituspataljon. [Prestuplenija… lk. 395]

PLEKKSEPP, Heino, Prokofi m, s. 1921, 1941 Tallinna 4. hävituspataljon. [Prestuplenija… lk. 396; ERA. R-1728-1-3]

PLEKKSEPP, Jaan, Prokofi m, s. 1915, eluk. Petserimaa, 1941 15. hävituspataljon. 1942 8. Eesti laskurkorpus. 1952 EKP Vabariiklik Parteikool. [Prestuplenija… lk. 395; ERA. R-1728-1-1a; AIS]

PLERMANN, Evald, Juhan m, eluk. Tallinn Söödi 4-15, 1941 hävituspataljon. [ERA. R-1728-1-21]

PLESKOVSKAJA (Preskovskaja), Tamara, Vassili n, s. 1923, eluk. Tallinn Köleri 16-1, 1941 Tallinna 4. hävituspataljon. [Prestuplenija… lk. 396; ERA. R-1728-1-4,21]

PLESKOVSKI, Vladimir, Jevgeni m, s. 1920 Petserimaa Irboska v., Punaarmees 249. laskurdiviis, 917. laskurpolk, 20.07.1942 deserteeris väeosast. [ERAF, 5SM-1-2]

PLEŠANKOV (Plešakov), Uljan (Uljam), Kuprian m, s. 01.(10.)08.1912 Tartumaa Kallaste, eluk. sama. EK(b)P 07.40. Kallaste Täitevkomitee esimehe abi. 1941 hävituspataljoni liige, 1941 mobiliseeriti Punaarmeesse, Eesti korpus (1941-1945). [R10; A.K. kaust 2-3]

PLIKK (Plik), Aleksander, Johan m, s. 15.11.1900, eluk. Tallinn Ristiku 57-6, 1941 7. hävituspataljon. [Prestuplenija… lk. 396]

PLISNIK, Evald-Otto m, s. 18.07.1904, EV kapten, 1941 22. territoriaalkorpus, Tondi sõjakooli õppejõud, surn. 13.01.1941 Tondi (enesetapp). [R10; J.Pihlau Auraamat]

PLITAROV, Peeter, Aleksander m, eluk. Tallinn Harju 44-11, 1941 hävituspataljon. [Prestuplenija… lk. 396]

PLOOM, Arend, Jaan m, sepp. EK(b)P Tallinnas 20.07.40. 1941 hävituspataljon. [Prestuplenija… lk. 396; AIS]

PLOOM, August, Jakob m, s. 27.05.1917 Võrumaa Viitina v., 1945 Punaarmees 122. laskurdiviis, 921. laskurpolk, oli saksa sõjaväes. [ERAF, 5SM-1-3, Joann Toomik]

PLOOM, Jaan (Ivan), Jaan (Ivan) m, s. 1908, eluk. Tallinn Tiiva 22-1, autojuht, 1941 Tallinna Töölispolk, 2. pataljon. [ERA. R-1728-1-23, Prestuplenija… lk. 396]

PLOOM, Johannes, Jakob m, s. 11.12.1922 Võrumaa Lepistu v. Kõrgepalu k., eluk. sama, algh., põllutööline, autojuht, Antsla traktorijaam. 1941 hävituspataljon, 1. Eesti Kütipolk, 03.07.41 mobiliseeriti Punaarmeesse, Leningrad, Eesti korpus. [R10; Prestuplenija… lk. 396; ERA. R-1728-1-10]

PLOOM, Leo, Artur m, s. 1925 Harjumaa, Punaarmees 8. laskurkorpus, 249. laskurdiviis, 921. laskurpolk, 15.02.1945 jäi maha Ülemiste jaamas rindele saatmisel. [ERAF, 5SM-1-3]

PLOOM, Richard, Jevgeni m, s. 1924 Läänemaa, 6 kl., 10.11.1944 mobiliseeriti Punaarmeesse, 63. tagavaralaskurpolk, 08.03.1945 deserteeris väeosast. [ERAF, 5SM-1-3]

PLOOM, Valter, Eduard m, s. 1913, eluk. Tartu, 30.07.1941 surmaotsus, § Julgeolekupolitsei; OSOAVIAHIM-i liige, hävituspataljoni liige, läks Punaarmeega Venemaale ja tuli spioonina tagasi. [RAg; B; ERK II/1]

PLOOM, Vassili, Ivan (Joann) m, s. 27.02.09 Võrumaa Orava v., eluk. Tallinn Kesk-Kalamaja 8-11, algh., tööline, Ehitustrust nr.1. 1941 Tallinna 4. hävituspataljon, 07.41 mobiliseeriti Punaarmeesse, Leningrad, haiglas, Eesti korpus. [R10; Prestuplenija… lk. 396]

PLOOMANN, Aleksander, Kaarel (Karl) m, s. 20.04.1907, eluk. Haapsalu Posti 48-4, tööline. 1941 11. hävituspataljon, 07.1941 mobiliseeriti Punaarmeesse. [R10; Prestuplenija… lk. 396]

PLOOMIPUU, Hugo, Johan m, s. 02.04.1891 Võrumaa Mõniste v., keskh., Eesti sõjaväes 1919-40, EV kolonelleitnant, viimati Kaitseliidu Petseri Maleva pealik, vabanes sõjaväeteenistusest 31.08.1940. Arr. 14.06.41 Veriora v., erin. 04.03.42 §58-13; surmaotsus; Sverdlovski obl. Sevurallag, otsus täide viidud 20.04.1942 Sverdlovski vanglas. [R3; R6-2; ERA. R-1-1-309; J.Pihlau Auraamat]

PLOOMPUU, Jüri, Jüri m, EV Merejõud, admin. v.maat, 01.10.1940 Punaarmees, saadeti kolltn.Tamme väeossa Petseris. [ERA. 495-12-500; AIS]

PLOOMPUU, Otto m, s. 01.04.1925 Virumaa Kunda, õpilane. Soome armeesse 28.11.1943, 6./JR200. Tagasi Eestisse 19.08.1944, Kehra õppelaager. Mobiliseeriti Punaarmeesse novembris 1944, jäi teadmata kadunuks märtsis 1945 Kuramaal. [sp2]

PLOON, Artur, Jaan m, s. 22.11.1908 Virumaa Palmse v., eluk. Tallinn, laudsepp. 13.09.1941 hukatud, Tallinn, § Julgeolekupolitsei; aktiivne kommunist, organiseeris raudtee hävituspataljoni ja osales lahingutes. [RAg; B; ERK II/1]

PLOVŠ, Jakob, Ossip m, eestlane s. 1911 Leningradi obl., Punaarmees, 1693. tööpataljon, [ERA. R-1-5-33]

PLUK (Plukk), Boris, Jakob m, EK(b)P KK nomenklatuur. 1941 4. hävituspataljon. [Prestuplenija… lk. 396: ERA. R-1728-1-3; AIS]

PLUNT, Vaido, Jakob m, EV Merejõud, admin. v.maat, 01.10.1940 Punaarmees, saadeti kol.Trossi väeossa Tallinnas. [ERA. 495-12-500; AIS]

POBUL, Heindrich, Jaan m, s. 29.05.1893 Narva, kõrgh., EV Merejõudude juhatus, adminmajor med. Sõjaväe Keskhaigla san-major.

Vab. sõjaväeteenistusest Punaarmees 20.09.1940. Surn. Tallinn 30.07.73. [ERA. R-1-1-309, tü; Sõjamuuseum]

PODBEGALOV, Aleksei, Feodor m, s. 18.09.1925, eluk. Tallinn Vene-Balti 137-2, tööline. 1941 7. hävituspataljon, komnoor, 06.41 saadeti sunniviisil Venemaale, oli saksa sõjavangis Königsbergis, vab. Valgas 09.11.1941. [R10; ERA. R-1606-1-187, lk.42; Prestuplenija… lk. 396]

PODBEGALOV, Sergei Fjodor m, Balti Manufaktuur, eluk. Tallinn Vene-Balti 137-2, 1941 Tallinna 7. hävituspataljon, komnoor. [Prestuplenija… lk.396; ERA. R-1728-1-6]

PODGORNÕI, Lavrenti, Artemi m, venelane, s. 17.08.1908 Tartumaa Kallaste, eluk. 19.08.1941 hukatud, Tartu, § Julgeolekupolitsei; hävituspataljoni liige. [RAg; TMA; Rg; B; ERK II/1]

PODOTOTŠNOV, Vassili m, 1941 Punaarmee, hävituspataljon, 08.1941 langes Tallinna lähistel. [KRA, 9-4-5]

POGULEV, Vassili, Ivan m, 1941 4. hävituspataljon. [Prestuplenija… lk. 396]

POHHOMOV, Mihhail, Andrei m, venelane, s. 09.10.1909 Petserimaa Senno v., eluk. Petseri, 10.10.1941 hukatud, Senno v., § Julgeolekupolitsei; EKP liige, hävituspataljoni liige, osales lahingutegevuses, prokurör, tabati relvastatult. [RAg; ERAF; B; ERK II/1]

POHLA, Juhan, Mihail m, s. 1905 Harjumaa, 31.01.1945 Punaarmees 7. ehituspataljon, 2. rood, oli saksa vangilaagris ja sõjaväes. [ERAF, 5SM-1-3]

POHLAK, Elmar, Valter m, s. 16.01.1922, eluk. Tallinn Vaarika 11-1, trükikojaõpilane. 1941 Tallinna 1. Töölispolk, 02.07.1941 mobiliseeriti Punaarmeesse. [R10; Prestuplenija… lk. 396]

POHLAK, Harri, Jüri m, s. 1910 Hiiumaa, eluk. Tallinn Tina 5-2, madrus, 1941 Tallinna Töölispolk, 3. rood, 1. pataljon. [ERA. R-1728-1-23]

POHODOV, Kuzma m, eluk. Petserimaa Senno v., 1941 21. Petserimaa hävituspataljon. [ERA. R-1728-1-12; AIS]

POKK, Friedrich, Friedrich m, s. 20.01.1919 Tsaritsõn, 1937 TÜ õigusteadusk. EV nooremseersant, 1941 saadeti sunniviisil Venemaale, saksa sõjavangis Königsbergis, jäi Saksamaale, 1949 USA-sse. [R10; Album Vironorum II]

POKROVSKI (Pokrovsky), Boris, Semjon m, s. 1914 Narva-Jõesuu, eluk. Tallinn Kõrre 7, 1941 hävituspataljon, partei liige, Tallinna Komitee kaadriteosakonna juht. [Prestuplenija… lk. 397]

POLDER, Johannes m, 1941 26. hävituspataljon. [Prestuplenija… lk. 397]

POLIKARPOV, Aleksei, Dmitri m, 1941 hävituspataljon. EK(b)P KK nomenklatuur 1944-1948. [Prestuplenija… lk. 397; AIS]

POLIKARPOV, Igor, Aleksandr m, venelane, s. 20.01.1923, eluk. Tallinn Sakala 3-2, 1941 Tallinna 7. hävituspataljon, komnoor. [Prestuplenija… lk.397; ERA. R-1728-1-6]

POLIKARPUS, Jaan, August m, s. 1908, eluk. Viljandi Põllu 3, 1941 hävituspataljon, 1941 mobiliseeriti Punaarmeesse. [R10; A.K. kaust 6-37, Prestuplenija… lk. 397]

POLIS, Andrei, Ivan m, 1941 Läti hävituspataljon. [Prestuplenija… lk. 397]

POLJAKOV, Afanassi, Andrei m, s. 31.01.1914, eluk. Tartumaa Kasepää v. Raja k. Kommunist, 1941 hävituspataljoni liige. [ERA. R-64-1-130]

POLJAKOV, Arseni, Kuzma m, hukatud, §; hävituspataljoni liige. [RAs; ERK II/1]

POLJAKOV, Dorofei, Elisar m, s. 11.06.1920, 1941 Viljandi 17. hävituspataljon. [Prestuplenija… lk. 397; ERA. R-1728-1-10]

POLJAKOV, Nikolai, Andrei m, s. 11.08.1909, eluk. Tartumaa Kasepää v. Raja k. Kommunist, 1941 hävituspataljoni liige. [ERA. R-64-1-130]

POLJAKOV, Nikolai, Feodor m, venelane, s. 11.12.1902, eluk. Võrumaa Räpina v., müürsepp. 24.09.1941 surmaotsus, § Omakaitse kohus (Võru); aktiivne kommunist, hävituspataljoni liige, käis haarangutel, Prokuratuuri koostöögrupi liige. [RAg; B; ERK II/1]

POLJAKOV, Saveli, Gurjan m, s. 1923 Tartumaa, 02.02.1945 Punaarmees 8. ehituspataljon, 2. rood, oli saksa vangilaagris ja sõjaväes. [ERAF, 5SM-1-3]

POLKOV, Ivan, Pjotr m, eestlane, s. 1912, 5 kl., alates 04.09.1943 Punaarmees, partisanisalga liige, abik. eluk. Leningradi obl. [ERAF, 4-1-248, 262]

POLL, Evald, Peeter m, s. 21.10.1911, eluk. Järvamaa Kareda v., 1941 hävituspataljon. [Prestuplenija… lk. 397]

POLL, Viktor, Aleksander m, s. 1917, eluk. Virumaa, 6 kl., lukksepp, 08.1942 Punaarmees, Eesti korpus, 249. eesti laskurdiviis, 779. suurtükiväerood. [ERA. R-1-5-33, A.K. kaust 11]

POLLER, Juhannes (Johannes), Jaan m, s. 14.04.1918, eluk. Läänemaa, talupidaja. 1941 Läänemaa 11. hävituspataljon, 22.07.41 mobiliseeriti Punaarmeesse. [R10; ERA. R-1728-1-7; Prestuplenija… lk. 397]

POLLI, Arnold, August m, s. 1925 Tartu, 10 kl., 1943-1944 oli saksa sõjaväes Tallinna Töökodades, 1945 Punaarmees 122. laskurdiviis, 921. laskurpolk. [ERAF, 5SM-1-3]

POLLI, Rudolf, Aleksander m, s. 10.06.12, keskh. EV Auto-Tankirügement, nooremleitnant. Vab. sõjaväeteenistusest Punaarmees 21.10.1940. [ERA. R-1-1-309; AIS; Sõjamuuseum]

POLLMANN(Polman), Oskar, Jaan m, s. 19.10.1895 Peterburi kub. Opotška, algh., Eesti sõjaväes 1919-40, viimati 1.diviisi staabis luureohvitser, EV kapten, vabastati sõjaväeteenistusest 05.11.1940. Arr. 12.09.40 Rakvere Poska 8-3, trib. 23.04. 41 §58-4, 58-13, 58-11, surmaotsus, Tallinn, otsus täide viidud 29.06.1941. [R1; R3; ml-jt; ERA. R-1-1-309; J.Pihlau Auraamat]

POLLO, Erich, Karl m, 1941 Tallinna 4. hävituspataljon. [Prestuplenija… lk. 397, ERA. R-1728-1-4]

POLM m, 1941 hävituspataljon. [Prestuplenija… lk. 397]

POLONSKI, Ivan, Aleksei m, venelane, s. 06.10.1904 Petserimaa Vilo v., eluk. Narva, 17.11.1941 surmaotsus, §; kommunist, RO liige, hiljem liikus Narvas hävituspataljoni käesidemega ja vene mundris. [RAg; B; ERK II/1]

POLOZOV, Grigori, Ivan m, venelane, s. 1916, 6 kl., komnoor, alates 02.1942 Punaarmees, alates 13.10.1943 Aartee nimelise partisanisalga nr. 570 liige, 16.03.1944 saadetud sakslaste tagalasse, 08.08.1944 langes lahingus Petserimaal, abik. eluk. Petserimaa. [ERAF, 4-1-248]

POLOZOV, Grigori, Jefrem m, venelane, s. 1916, alates 8.03.1944 partisanisalga liige, abik. eluk. Petserimaa, 18.08.1944 langes lahingus Petserimaal. [ERAF 4-1-248]

POLT, Artur Edgar m, s. 17.07.1919 Virumaa Aaspere v. Loobu k. eluk. sama, masinist. Soome armeesse 11.02.1944, 8./JR200. Tagasi Eestisse 19.08.1944, Kehra õppelaager. Mobiliseeriti Punaarmeesse sügisel 1944, vab. 1946. Surn. 09.11.1999. [sp2]

POLTAN, Karl, Jaan s. 17.08.1894 Tartumaa Kastre- Võnnu v. EV Narva-Jõesuu Sõjaväe Sanatoorium-puhkekodu juhataja, adminkapten. 1940 määratud Eesti Rahvaväe 1. diviisi laatsaretis likvideerijaks, arr. 14.06.41 Narva, trib. 28.02.42, §58-4, 5a.; Sverdlovski obl., surn. 15.08.1943 kinnipidamiskohas. [R1; ERA. 495-12-500; Sõjamuuseum]

POLTON, Aleksander, Karl m, s. 1919 Omski obl., Punaarmees 63. tagavaralaskurpolk, 05.06.1943 deserteeris väeosast. [ERAF, 5SM-1-3]

POMERANTS, Paul m, s. 1923 Läänemaa Emmaste v. Metsalauka k., eluk. sama, Läänemaa hävituspataljon, 1941 Punaarmee. [O.Mägi]

POMM, Edgar, Madis m, s.1914 Tartumaa Avinurme v. Vadi k., 4 kl., 22.11.1944 mobiliseeriti Punaarmeesse, 63. tagavaralaskurpolk, 26.01.1945 deserteeris väeosast, arr. 03.01.50, trib. 18.12.50, §58-1a, 25+5, Mordva ANSV Dubravlag; Irkutski obl. Ozjorlag, vab. 30.10.1965. Elas illegaalselt, abistas metsavendi. [R2; R8/1; ERAF, 5SM-1-3, R8/1]

PONOMARJOV, Aleksei m, venelane, s. 25.03.1914, 07.10.1941 surmaotsus, § Julgeolekupolitsei; aktiivne kommunist, hävituspataljoni liige. [RAg; B; ERK II/1]

PONOMARTŠUK, Afanassi, Adam m, eluk. Tallinn, Punaarmees, 18.10.44 teade ENSV Sõjakomissariaati, teadmata kadunud. [ERA. 5056-1-6]

PONTAK, Alfred, Roman-Friedrich-Herman m, s. 30.12.1899 Kiievi kub. Svirsk, 8 kl., spordiinstruktor, EV kaptenmajor, 1940 määratud Merelavastikus likvideerijaks, 30.10.1940 Punaarmees vabastati sõjaväeteenistusest mereväes, arr. 23.06.41 Tallinn, Koidula 10a-4, trib. 02.07.41, §58-1a; surmaotsus; kinnip-k. Leningrad, otsus täide viidud 04.07.1941. Vabadussõda. Allveelaeva Kalev komandör. VR II/3. Keeldus koostööst nõukogude luureorganitega. [R3; ERA. 495-12-500; Sõjamuuseum]

POOBUS (Polbus), Julius, Andrei (Andres) m, s. 07.05.1910, Saaremaa Torgu v., eluk. sama, algh., kalur-talunik, 01.08.1941 mobiliseeriti Punaarmeesse, Tšeljabinski obl. Tšebarkul, 749. ehituspataljon, Eesti korpus, 13.01.1943 langes Mihhalki k. all. [R10; V.Luki in memoriam]

POOK, Artur m, s. 1909 Saaremaa, 02.02.1945 Punaarmees 8. ehituspataljon, 4.rood, oli saksa vangilaagris. [ERAF, 5SM-1-3]

POOL, Aleksander, Juhan m, s. 1918, 4 kl., mehaanik, mootorlaev "Josif Stalin", 08.1942 Punaarmees 249. eesti laskurdiviis, 779. suurtükiväerood. [ERA. R-1-5-33]

POOL, Endel, Jaan m, s. 25.04.1919 Pärnumaa Vana-Vändra v. Vaki k., eluk. sama, põllumees. EV kaitseväes ajateenija, viidi üle Punaarmeesse, langes sakslaste kätte suvel 1941. Soome armeesse 02.04.1943, III/JR47. Tagasi Eestisse 19.08.1944. Mobiliseeriti Punaarmeesse novembris 1944, tööpataljon, vab. sügisel 1946. Surn. 22.08.1975 Vändra külanõukogus. [sp2]

POOL, Johan, Jakob m, s. 07.04.1893 Tartumaa Kuigatsi v., Peterhofi lipnikekool, keskh., Eesti sõjaväes 1918-40, viimati teenis 4. jalaväepataljonis kompaniiülemana, EV major, vabastati sõjaväeteenistusest 31.08.1940. Arr. 07.10.44 Kuigatsi v., trib. 12.01.45 §58-1a, 10+5; Karaganda obl., Kemerovo obl. Kamõšlag, surn. 15.08.1952. [R1; R2; ERA. R-1-1-309; J. Pihlau Auraamat; Sõjamuuseum]

POOLA, Enn, Eduard m, s. 14.01.1915 Tallinn, eluk. Tallinn Laulupeo 22-7, keskh., autojuht, transport-veobaas. 27.07.1941 mobiliseeriti Punaarmeesse, Udmurdi ANSV Kambarka, 791. ehituspataljon, Eesti korpus. Kuibõšev, NKVD sõjatribunal, §58-10-11, 58-14, 10a. Magadani obl., vab. 1954. [R10; R8/1; Memorial]

POOLA, Harri, Villem m, s. 13.03.1914, eluk. Kärdla Kingissepa 20-11, tekstiilitööline, 1941 Läänemaa 11. hävituspataljon. 22.07.41 mobiliseeriti Punaarmeesse. [R10; O.Mägi; Prestuplenija… lk. 397]

POOLA, Siigurd (Sigurd), Eduard m, s. 24.04.1916, eluk. Tallinn Laulupeo 22-7, keskh., autojuht- mehaanik, Elamutevalitsus. 27.07.1941 mobiliseeriti Punaarmeesse, Udmurdi ANSV Kambarka, 791. tööpataljon, Eesti korpus. Kuibõšev, NKVD sõjatribunal, §58-11, 58-14, 10a. [R10; R8/1; Memorial]

POOLAK, Arnold-Johannes, Hans m, s. 14.03.1909 Pärnu, eluk. Tallinn, spordiajakirjanik. 13.09.1941 hukatud, Tallinn, § Julgeolekupolitsei; aktiivne kommunist, propagandist, pealekaebaja, nähti relvastatult koos hävituspataljoni meestega. [RAg; B; ERK II/1]

POOLAKENE, Arhibald, Peeter, m, s. 23.08.1923 Tartumaa Otepää v., eluk. Otepää Jaani 7. Komnoor, palus vabatahtlikult end Punaarmeesse saata. [ERA. R-64-1-130]

POOLAKESE, Ferdinand, Joosep m, s. 1910, 1941 Tallinna 1. Töölispolk, Eesti 1. Kütipolk, punaarmeelane. [Prestuplenija… lk. 397]

POOLMAA, Peeter, Juhan m, s. Pärnumaa Laiksaare v., Punaarmees 8.laskurkorpus, 249. laskurdiviis, 925. laskurpolk. [ERAF, 5SM-1-3]

POOM, August, August m, s. 1926 Pärnumaa Tahkuranna v., Punaarmees 8. laskurkorpus, 249. laskurdiviis, 925. laskurpolk. [ERAF, 5SM-1-3]

POOM, Edmund, Gustav m, s. 1911, eluk. Tallinn Kopli 58-6, 1941 Tallinna Töölispolk. [Prestuplenija… lk. 397]

POOM, Johannes m, 1941 hävituspataljon, Töölispolk. [Prestuplenija… lk. 397]

POOPUU, Albert, Preedik (Priidik) m, s. 10.09.1919, eluk. Saaremaa Salme v., põllutööline, ehitustööline, ajateenija, nooremseersant. 06.1941 saadeti sunniviisil Venemaale, oli saksa sõjavangis Königsbergis, 02.02.1945 Punaarmees 8. ehituspataljon, 2. rood, oli saksa sõjaväes. [R10; ERAF, 5SM-1-3]

POOTS, Karl, Hans m, s. 1899, eluk. Tallinn Kungla 7-17, 1941 Töölispolk. [Prestuplenija… lk. 397]

POPLJAVKIN (Poplevka), Aleksander, Ekaterina m, eluk. Harjumaa Saue v. 1941 Tallinna 4. hävituspataljon. [Prestuplenija… lk. 396, 397, ERA. R-1728-1-3; AIS]

POPLJAVKIN, Ivan, Nikolai m, s. 1925, Punaarmees, Eesti korpus, 04.1944– 04.1945 Podolski Sõjakool, nooremleitnant, erru majori auastmes. [V.Villemsoo]

POPOV, Aleksandr, Grigori m, s. 1915, 1941 hävituspataljon. [ERA. R-1728-1-19]

POPOV, Georgi, Mihail m, Punaarmees, 25.07.1947 teade ENSV Sõjakomissariaati; langenud, surnud ja teadmata kadunute nimekiri. [ERA. 5056-1-15]

POPOV, Jefim, Kuzma m, s. 1889 Riia, eluk. Harjumaa Ravila, 1941 Töölispolk. [ERA. R-1728-1-19]

POPOV, Nikolai, Ivan m, kõrgh. Põllutöö Rahvakom. osakonna ülem. 1941 hävituspataljon, partei liige. EKP KK nomenklatuur 1952. [Prestuplenija… lk. 398; AIS]

POPOV, Nikolai, Jefim m, eluk. Tallinn V.-Balti 35-3, 1941 vabatahtlikult Töölispolgus, partei aktivist, Tallinna Komitee. [Prestuplenija… lk. 398]

POPP (Papp), Albert, Endik m, eluk. Pärnu Tallinna tn. 40, 26. hävituspataljon, partei sekretär Pärnus, punaarmeelane. [Prestuplenija… lk. 398]

POPPEN, Anatoli, Jakov m, s. 10.04.1880 Poola Pertrikau, kõrgh. EV Sõjaväe Keskhaigla, Sõjaväe Tervishoiuvalitsus, adminkolonel med. Vab. sõjaväeteenistusest Punaarmees 20.07.1940. Surn. Saksamaa Bremen 10.02.68. [ERA. R-1-1-309; Sõjamuuseum]

PORAŠTŠENKO, S., S. m, 1941 hävituspataljon. [ERA. R-1728-1-19]

PORGASR (Porgand), Toivo m, 1941 20. Harjumaa hävituspataljon. [ERA. R-1728-1-11]

PORI, Anton, Johan m, s. 10.06.1895 Viljandimaa, kõrgh. EV sõjaministri käsunduses, major, 1. jalaväerügement. Vab. sõjaväeteenistusest Punaarmees 25.10.1940. Surn. USA Baltimore 13.01.73. [tü, ERA. R-1-1-309; Sõjamuuseum]

PORILA, Leho, Samuel m, s.02.09. 1910 Venemaa Velikije Luki, keskh., Eesti sõjaväes 1929-40, suurtükiväe eriala, teenis Aegna komandatuuris ja Merejõudude baasis, EV leitnant. Arr. 13.02.48 Tartumaa Luunja v., trib. 17.08.48 §58-1b, 58-10 lg.1, 25+5, Magadani obl. Berlag, surn. 13.03.1949. [R1; J.Pihlau Auraamat]

PORK, Ernst, Mari m, s. 1913 Võrumaa Erastvere v., Punaarmees 122.laskurdiviis, 921. laskurpolk, 14.12.1944 deserteeris väeosast. [ERAF, 5SM-1-3]

PORKOL, Rudolf m, miilits, Tallinna 8. jaoskonna op. voliniku abi, 1941 miilitsa hävituspataljon. [ERA. R-1728-1-16]

PORRO, Robert, Daniel m, s. 16.01.1921 Tartumaa Jõgeva v., eluk. Tartu, 6 kl., talunik, rajooni komsorg, 07.1941 mobiliseeriti Punaarmeesse, Sverdlovski obl. UAZ, Kamensk, 860. tööpataljon, Eesti korpus, kompartei kandidaat, jefreitor, alates 13.02.1944 Voronovi nimelise partisanisalga liige, 02.1944 teadmata kadunud. [R10; ERAF, 4-1-248, 262]

PORTNJAGIN, Maksimilian, Maksim m, s.1910, lõpet. kõrgh., med.-velsker, Tallinna I haigla, 08.1942 Punaarmees 249. eesti laskurdiviis, 917. polk. [ERA. R-1-5-33]

PORTNOV, Feodor, Platon m, venelane, s. 1904, eluk. Tallinn Majaka 31-1, 1941 Tallinna Töölispolk, 2. pataljon, 5. rood, 2. rühm, 1. jagu, reamees. [ERA. R-1728-1-23, Prestuplenija…lk. 398]

PORTSMUTH, Hans, Jüri m, s. 1893, eluk. Tallinn Roo 9-26, 1941 1. Kütipolk, punaarmeelane. [Prestuplenija… lk. 398]

POSKA, Leo, Paul m, s.10.12.1901 Läänemaa Martna v. Väike-Lähtru k., kõrgh., Meresõjakool, Kõrgem Sõjakool, Eesti sõjaväes 1921-40, teenis Merekindlustes Suurupis ja Naissaarel, EV vanemleitnant, vallandati armeest 12.1940. Arr. Nõmme Pärnu mnt.308-4 03.11.44, trib. 15.02.45, §58-1a, surmaotsus, Tallinna vangla nr.1, otsus täide viidud 24.04.1945. Oli Omakaitses. [R2; R8/1; J.Pihlau Auraamat; Sõjamuuseum]

POSOJA, Voldemar, Konstantin m, Punaarmees, 05.11.44 teade ENSV Sõjakomissariaati; langenud, surnud ja teadmata kadunute nimekiri. [ERA. 5056-1-6]

POSPELOV, Jakov, Semjon m, venelane, s. 1905, 1941 Järvamaa 15. hävituspataljon, partei liige. [Prestuplenija…lk. 398; ERA. R-1728-1-4]

POSSUDNIKOV, Grigori, Andrian m, s. 27.11.1904, eluk. Tartumaa Kasepää v. Kükita k. Kommunist, 1941 hävituspataljoni liige. [ERA. R-64-1-130]

POST, Albert, Kustav m, s. 1907 Saaremaa Valjala v., eluk. sama, 5 kl., talunik, 1941 Punaarmee, arr. 06.11.44, trib. 06.12.44 §58-1b, 10+5a., Magadani obl. Sevvostlag, surn. 03.11.1945. Punaarmees langes sakslastele vangi. Omakaitse. [R3; 2428N]

POST, Alfred, Johannes m, s. 17.02.1919 Tallinn, eluk. Tallinn-Nõmme Liiva 6-3, keskh., arveametnik, konduktorite brigaad, raudteelane. 1941 Raudtee hävituspataljon, 08.08.41 mobiliseeriti Punaarmeesse, 12.08.41 viidi laevaga "Tõnu" Venemaale, Sverdlovski obl. Irbit, metsatööstus, Eesti korpus. [R10; Prestuplenija… lk. 398]

POST, Anton m, 1941 Punaarmee, Narva töölispolk, 08.1941 langes Leningradi obl. Kingissepa lähistel. [KRA, 9-4-5]

POST, Jaan, Karl m, s. 1907, eluk. Sindi Karja 1-15, 1941 Järvamaa 15. hävituspataljon. [Prestuplenija… lk. 398]

POST, Kaarel, Peeter m, s. 14.02.1892, eluk. Tartumaa Kuuste v., 24.08.1941 surmaotsus, Tartu, § Julgeolekupolitsei; ähvardas inimesi, EKP ja hävituspataljoni liige, osales kaupluse rüüstamises. [RAg; PõMA; B; ERK II/1]

POST, Rudolf, Osvald m, 1941 hävituspataljon. [ERA. R-1728-1-19; AIS]

POSTI, Feliks, Eduard m, s. 1918 Leningrad, 8 kl., komnoor, 1941 mobiliseeriti Punaarmeesse, Eesti korpus, nooremseersant, alates 02.1943 Koppeli nimelise partisanisalga nr. 556 liige, 1943 teadmata kadunud, ka surn. 1943, van. eluk. Tartu Sõbra 25-2. [R10; ERAF, 4-1-248, 262]

POŽAROV, Aleksei, Grigori m, eluk. Petserimaa, Punaarmees, 05.11.1944 teade ENSV Sõjakomissariaati; langenud, surnud ja teadmata kadunute nimekiri. [ERA. 5056-1-6]

POTAŠEV, Pjotr (Peeter), Jaan m, 1941 Tallinna 4. hävituspataljon. [Prestuplenija… lk. 398; ERA. R-1728-1-4]

POTAŠEV, Vassili, Ivan m, s. 31.01.1907 Petserimaa Vilo v., eluk. sama, põllutööline. 21.07.1941 hukatud, Vilo v., §; aktiivne kommunist, hävituspataljoni liige, vahistas inimesi. [RAg, ERAF, B; ERK II/1]

POTISEPP, A. m, EV portupee-aspirant, n.seersant, 09.1940 määratud 22. laskurkorpuse üksikusse lennueskadrilli 1. lennuväedivisjonist. [ERA. 526-1-344]

POTŠUJEV, Vladimir, Andrei m, venelane, s. 15.07.(06).1905, eluk. Tallinn Narva mnt. 42-3, 1941 Tallinna 7. hävituspataljon. [Prestuplenija… lk.398; ERA. R-1728-1-6]

POTTSEPP, Jaan, Kaarel m, s. 1903, 5 kl., elektromehaanik, 08.1942 Punaarmees 249. eesti laskurdiviis, 925. laskurpolk. [ERA. R-1-5-33]

POVER, Johannes, Karl m, s. 10.03.1892, eluk. Tallinn Heeringa 17-2, 1941 Tallinna 4. hävituspataljon, partei kandidaat. [Prestuplenija…lk. 398; ERA. R-1728-1-4]

POVILAITIS, Georg, Konstantin m s. Viljandi, komnoor, Punaarmees, seersant, radist, 08.1943 Konsapi nimelise partisanisalga liige, 1943 teadmata kadunud. [ERAF, 4-1-236, 262]

PRAKS, Raimund (Raimond), Hans m, eestlane, s. 1916 Tartumaa Kuigatsi v., 6 kl., tööline, 1941 hävituspataljonis. Punaarmees alates 13.02.1944, alates 13.02.1944 Voronovi nimelise partisanisalga liige, 13.02.1944 visati langevarjurina Võrtsjärve piirkonda, andis end sakslastele vangi. Arr. 26.05.48 Tartu Lootuse 27-8, trib. 26.05.1949, §58-1b, 10+3, vab. 1955. [R3; ERAF, 4-1-248, 262]

PRAKS, Voldemar, Anton m, s. 1902, eluk. Nõmme Männiku 6-3, 1941 Tallinna 4. hävituspataljon, autojuht. [Prestuplenija… lk. 398; ERA. R-1728-1-3,4]

PRANGEL, Evald-Verner, Eduard m, s. 17.08.1922 Tartumaa Alatskivi v., eluk. sama, keskh., tehnik. 03.07.1941 mobiliseeriti Punaarmeesse, Eesti korpus. 21.12.1942 teadmata kadunud Alekseikovo k. all, saksa sõjavangis Polotskis ja teistes laagrites. Saksa sõjaväägi , nooremleitnant, langes 27.01.1945 Saksamaa, Falkenberg. [R10; J. Haud]

PRANNO, Elmar, Johannes m, s. 04.09.1918, eluk. Tallinn Kesk-Luha 15-5, 8 kl., tegevväelane, 1941 saadeti sunniviisil Venemaale, alates 08.1942 Talvi nimelise partisanisalga nr. 551 liige., 07.10.1942 langes vangi. [ERA. 4-1-248, R10]

PRANTS (Prans), Ferdinand, Gustav (Kustav) m, s. 09.04.1920 Võrumaa Misso v., eluk. Misso v. Suuresoo k., 4 kl., põllutööline, 1941 Viljandi 2. hävituspataljon. 1941 Punaarmee, haavatuna Leningradis, Eesti korpus, 300. laskurpolk, jefreitor, 12.10.1944 langes sõjas. [R10; KRA, 9-4-2; Prestuplenija… lk. 398]

PRANTS, Elmar, Johannes (Juhan) m, s. 12.1913 Virumaa Mahu v., eluk. Iisaku v. Alliku k., 6 kl., Iisaku valla Täitevkomitee esimees, 07.1941 mobiliseeriti Punaarmeesse, Eesti korpus, kompartei liige, nooremseersant, alates 10.03.1944 Šumilovi nimelise partisanisalga liige, saadeti vaenlase tagalasse Virumaale, 03.1944 teadmata kadunud. [R10; ERAF, 4-1-248, 262, 39]

PRANTS, Heino, Kristjan m, s. 1913 Võrumaa, 02.02.1945 Punaarmees 8. ehituspataljon, 2. rood, oli saksa vangilaagris ja sõjaväes. [ERAF, 5SM-1-3]

PRAULINS, Rudolf, August m, 1941 Läti hävituspataljon. [Prestuplenija… lk. 399]

PREEMET (Premet) Vladimir m, s.17.03.1908, 1941 mobiliseeriti Punaarmeesse, 8. eesti laskurkorpus, 249. laskurdiviis, 917. laskurpolk, tuli tagasi, surn. 28.02.1986. [R10; Sõjamuuseum]

PREES, Karl-Eduard, Aleksander m , s. 04.01.1893 Paldiski, 6 kl. Kaitseliidu Järva Maleva pealik. EV kolonelleitnant. Vab. sõjaväeteenistusest Punaarmees 01.09.1940. Surn. USA Washington 21.08.69. [ERA. R-1-1-309; Sõjamuuseum]

PREES, Kurt-Romuald, Johan m, s. 02.08.1900 Harjumaa Saue v., keskh., Sõjaväekooli Mereväeklass, teenis mitmel sõjalaeval, viimati Merelaevastiku divisjonis vahilaeva „Laine" kapten, EV kaptenmajor. Arr. 1941, viidi Venemaale, surn. 06.07.1942, Kuibõšev. Otsuse kohta teateid pole. [R8/1; J.Pihlau Auraamat]

PREHUN, Boris, Ignati m, 1941 hävituspataljon, 1. Kütipolk. [Prestuplenija… lk. 399]

PREI, Peeter, Taavet m, s. 1882, 1941 Tallinna 4. hävituspataljon. [Prestuplenija… lk. 399; ERA. R-1728-1-4]

PREIK m, 1941 Töölispolk. [Prestuplenija… lk. 399]

PREILER (Preller), Stefan (Stepan), Konstantin m, s. 12.07.1915 Kuressaare, eluk. Tallinn, algh., sadulsepp, raudteevalvur, 1941 hävituspataljon, 27.07.41 mobiliseeriti Punaarmeesse, Molotovi obl. Zakamsk, 792. tööpataljon, Eesti korpus, 27.12.42 teadmata kadunud Velikije Luki all, 29.04.1945 mobiliseeriti Punaarmeesse, jaotuspunkt. [R10; KRA.1-3-1; V.Luki in memoriam; ERA. R-1728-1-19]

PREILER, Salme, Ivan, n, s. 07.05.1923 Saaremaa Pöide v., 1941 hukatud, §; hävituspataljoni sanitar. [Rag; ERK II/1]

PRENKER, Evald m, 1941 Punaarmee, Narva Töölispolk, 08.1941 langes Leningradi obl. Kingissepa lähistel. [KRA, 9-4-5]

PRENNER, Aleksander, Aleksei m, s. 27.01.1918 Saaremaa, eluk. sama, põllutööline. 03.08.1941 mobiliseeriti Punaarmeesse, 02.02.1945 8. ehituspataljon, 4. rood, oli saksa vangilaagris ja sõjaväes. [R10; ERAF, 5SM-1-3]

PRESKOVSKAJA, Linda, Peeter n, sanitar, 1941 4. hävituspataljon. [ERA. R-1728-1-4]

PRESS, Arnold, Jaan m, s. 17.01.1924 Läänemaa Varbla v, eluk. sama, 4 kl., talunik, arr. 06.01.45 Läänemaa Varbla v, trib. 01.02.45, §193-2g, 10a., Tallinna vangla nr.1. Põgenes vanglast. 2. arr. 14.04.45, trib. 29.04.45, §58-14, 10+5, Komi ANSV; Krasnojarski krai Norillag, vab. 18.08.1952. Deserteeris Punaarmeest. [R1; R2; R8/1]

PRESS, Harry, Jaan m, s. 1926 Läänemaa Varbla v, eluk. sama, 3 kl., talunik, arr. 06.01.45 Läänemaa Varbla v, trib. 01.02.45, §193-2g, 10+5a., Tallinna vangla nr.1. Põgenes vanglast. 2. arr. 14.04.45, trib. 29.04.45, §58-14, 10+5a. Deserteeris Punaarmeest. [R2; R8/1]

PRESS, Heinrich, Heinrich m, EV n.veebel, 09.1940 oli 22. territoriaallaskurkorpuse lennuväe baasis. [ERA. 526-1-344]

PRESS, Oskar, Gustav m, s. 15.01.1909, eluk. Läänemaa, talupidaja, 1941 hävituspataljon, 21.07.41 mobiliseeriti Punaarmeesse. [R10. ERA. R-1728-1-19]

PRIDAKS (Pridatko), Stepan, Nestor m, s. 1918 Tallinn, Punaarmees 249. laskurdiviis, 917. laskurpolk, 13.05.1942 deserteeris väeosast. [ERAF, 5SM-1-2,3]

PRIGADER, Aleksander, Johannes m, s. 25.04.1914 Järvamaa Rakke v., eluk. Tallinn Tatari 2-10, kivitööline. 16.04.1942 hukatud, Tallinn, § Julgeolekupolitsei; astus mobilisatsioonist pääsemiseks 4. hävituspataljoni liikmeks, käis haarangul, kahjustas tervist kunstlike vahenditega, et pääseda rindele saatmisest, ühe tunnistaja sõnul on öelnud, et lasi maha ühe maanaise. [RAg; B; ERK II/1; Prestuplenija... lk. 400]

PRIIMAN, Bernhard, Hans m, s. 19.02.1920 Tallinn, eluk. Tallinn Imanta 68-11, 6 kl., lukksepp, 02.07.1941 mobiliseeriti Punaarmeesse, Tšeljabinsk, Stalini nim, traktoritehas Eesti korpus, komnoor, alates 10.03.1944 Šumilovi nimelise partisanisalga liige, saadeti sakslaste tagalasse Virumaale, 03.1944 teadmata kadunud, 11.12.1944 surma teade ENSV Sõjakomissariaati. [R10; ERAF, 4-1-248, 262, 39]

PRIIMÄE, Elmo, Joosep m, s. 17.02.1922, Tartu, eluk. Taru Koidula 2-2, keskh., tehnik, Inventeerimisbüroo. 03.07.41 mobiliseeriti Punaarmeesse, Svedlovski obl. Kirovgrad, 860. ehituspataljon, Eesti korpus, leitnant, 14.10.1943 langes Velikije Luki all. [R10; Vali III 67; AIS]

PRIISALU, Alfred, August m, eluk. Tallinn Künka põik 4-2, 1941 Tallinna 4. hävituspataljon. [Prestuplenija… lk. 400; ERA. R-1728-1-4]

PRIISK, August, Mihkel m, s. 1915 Läänemaa Varbla v., Punaarmees 118. laskurdiviis, 369. laskurpolk, 1944-45 deserteeris väeosast. [ERAF, 5SM-1-3]

PRIKMAN (Prikmann), Karl, Jaan m, s. 1903, eluk. Nõmme Kitsas 4-1, 1941 Tallinna 1. Töölispolk, 1. hävituspataljon. [Prestuplenija… lk. 400]

PRIKS, Edgar m, s. 10.11.1917, eluk. Tartu Uus 15-3, "Ilutrükk", (Tallinn Herne 13-14), 1941 Tallinna 7. hävituspataljon. [ERA. R-64-1-130; ERA. R-1728-1-6]

PRIKS, Eduard, Joosep m, s. 20.08.1907 Virumaa Joala v., eluk. Tallinn, elektrik. 13.10.1941 hukatud, Tallinn, § Julgeolekupolitsei; veendunud kommunist, õppis parteikoolis, Töölispolgu liige, Artellide Peavalitsuse poliitosakonna vaneminspektorina kõrvaldas artellide juhatustest endisi omanikke. [RAg; B; ERK II/1]

PRIKS, Eduard, Marina m, s. 1916, eluk. Tallinn Herne 12-14, 1941 7. hävituspataljon. [ERA. R-1728-1-19; ERA. R-1728-1-6]

PRIKS, Herbert, Jüri m, s. 15.01.1919 (1913) Tartu, 6 kl., 04.05.1945 mobiliseeriti Punaarmeesse, 63. tagavaralaskurpolk, 09.05.1945 deserteeris väeosast, arr. 23.08.48 Tartumaa Tartu v. Soe k., ENSV ÜK otsus 28.12.48 §58-10 lg.1, 58-11, 10+5, Karaganda obl. Steplag, vab. 26.02.1956. [R1; ERAF, 5SM-1-3]

PRINGI, Kaarel, Johan m, s. 16.11.04. EV Sõjaväe Varustusvalitsus, nooremleitnant. Vab. sõjaväeteenistusest Punaarmees 15.10.1940. Surn. Kanada Montreal 21.06.54. [ERA. R-1-1-309; Sõjamuuseum]

PRINGI, Oskar, August m, 1941 Tallinna Töölispolk, 1. pataljon, 1. rood, 3. rühm, 2. jagu. [ERA. R-1728-1-23; Prestuplenija… lk. 400; Eesti isikulooline indeks]

PRINGI, Oskar, August m, s. 25.04.1913 Tallinn, eluk. sama, abiprokurör. 29.10.1941 hukatud, Tallinn, § Julgeolekupolitsei; hävituspataljoni liige, sõdis sakslaste vastu, kommunist. [RAg; B; ERK II/1]

PRINKEN, Erich, Villem m, s. 1924 Virumaa, 6 kl., 04.11.1944 mobiliseeriti Punaarmeesse, 63. tagavaralaskurpolk, 17.06.1945 deserteeris väeosast. [ERAF, 5SM-1-3]

PRINTS, Anu, Ants n, s. 1908, eluk. Järvamaa Kareda v., 1941 Viljandi 17. hävituspataljon. [ERA. R-1728-1-6]

PRINTS, Heinrich, Jakob m, s. 22.09.1911, eluk. Pärnu, 05.12.1941 surmaotsus, § Julgeolekupolitsei; 1941 26. hävituspataljoni liige. [RAg; B; ERK II/1, Prestuplenija…lk.400]

PRINTS, Stepan, Ants m, s. 1908, eluk. Järvamaa Kareda v., 1941 hävituspataljon. [Prestuplenija… lk. 400]

PRISKE (Prisk), Ilmar (Illar), Mihkel m, s. 1916 Läänemaa Varbla v., eluk. sama, 6 kl., talunik, 10.11.1944 mobiliseeriti Punaarmeesse, 8. laskurkorpus, 7. laskurdiviis, 27. laskurpolk, 14.02.1945 jäi maha Jõgeva jaamas rindele saatmisel. [ERAF, 5SM-1-2]

PRISKE, Arseni, Ivan m, s. 1916 Saaremaa, 6 kl., tööline, Punaarmees 7. laskurdiviis, 300. laskurpolk, 26.06.1942 deserteeris väeosast. [ERAF, 5SM-1-2]

PRISKE, Arved, Peeter m, s. 1923 Läänemaa Oru v., eluk. sama, 6 kl., 29.10.1944 mobiliseeriti Punaarmeesse, 8. laskurkorpus, 7. laskurdiviis, 354. laskurpolk, 15.02.1945 jäi maha Tallinnas rindele saatmisel, kus peeti kinni. [ERAF, 5SM-1-3]

PRISKE, Hugo, Jaan m, s. 12.01.1916 Saaremaa Kaarma v., 6 kl., tisler-maaler, 03.08.1941 mobiliseeriti Punaarmeesse, Sverdlovski obl. UAZ, 820. tööpataljon, Eesti korpus, seersant, alates 11.09.1944 partisanisalga liige, 06.10.1944 väljus sakslaste tagalast, jäi tööle Saaremaale. EKP KK nomenklatuur 1947-58, komandör. [R10; ERAF, 4-1-248; AIS]

PRITS, Endel m, s. 22.10.1924 Järvamaa Imavere v., põllumees. Soome armeesse 22.12.1943, 7./JR200, JR200. Tagasi Eestisse 19.08.1944, Kehra õppelaager. Mobiliseeriti Punaarmeesse oktoobris 1944, vab. 1947. Hukkus liiklusõnnetuses augustis 1948. [sp2]

PRIVALOV, P., E. m, kompartei liige, noorempolitruk, 1941 Tallinna 7. hävituspataljon. [Prestuplenija...lk.399; ERA. R-1728-1-6; AIS]

PROHHOROV (Prohorov), Sergei, Timofei m, s. 1912 (1921), eluk. Võru Petseri 29, 1941 hävituspataljon. [Prestuplenija… lk. 400, ERA. R-1728-1-10]

PROMAN, Rudolf, Jüri m, 1941 Tallinna Töölispolk. [Prestuplenija… lk. 400; AIS]

PROMANN, Voldemar, Juhan m, s.26.12.1924, Harjumaa Rae v., eluk.sama, õpilane. Soome armeesse 30.11.1943, JR6, III/JR47. Tagasi Eestisse 19.08.1944. Mobiliseeriti Punaarmeesse 08.01.1945, vab. 1947. Surn. 14.10.2012. [R10; sp2]

PROMIKOV, Pavel, Nikita m, 1941 hävituspataljon. [Prestuplenija… lk. 400]

PROMM, Evald-Romeo, Kustav (Gustav) m, s. 28.06. 1912 Tallinn, eluk. Tallinn Kunderi 35-6, keskh., merekool, mehaanik, lukksepp tehas „Orto“, 27.07.1941 mobiliseeriti Punaarmeesse, Udmurdi ANSV, 791. tööpataljon, Eesti korpus, arr. 25.04.43, trib. 28.05.43, §19-58-1b, 58-11, 58-10 lg.2, 10+5a. Kavatses üle minna sakslaste poolele. [R3; R10]

PRONIKOV, Pavel, Nikita m, 1941 1. Kütipolk, komandör. [ERA. R-1728-1-21]

PROOS, Artur, Richard m, s. 1920 Kemerovo obl., 6 kl., 08.02.1942 mobiliseeriti Punaarmeesse, 63. tagavaralaskurpolk, 08.05.1945 deserteeris väeosast. [ERAF, 5SM-1-3]

PROOS, Endel, Madis m, s. 1925, Läänemaa Martna v., eluk. sama, talunik, Punaarmees 7. laskurdiviis, 27. laskurpolk, 12.12.1944 deserteeris väeosast. [ERAF, 5SM-1-2]

PROOS, Helmut-Valentin, Hans m, s.23.11.1920 Tallinn, eluk. Tallinn Väike-Ameerika 36-6, keskh., arveametnik, Ehitustrust nr.3. 02.07.41 mobiliseeriti Punaarmeesse, Tšeljabinsk, 1042. töökolonn, Eesti korpus, tuli rindelt tagasi. [R10; I.Ora-Ellram]

PROOSA, Valter, Jüri m, s. 08.01.1895, eluk. Tartu. EV major, 28.06.1941 saadeti sunniviisil Venemaale, saksa sõjavangis Königsbergis. Saksa sõjavägi, Tartu Omakaitse, hukkus 26.03.1944 õhurünnakus Tartus. [R10; J.Pihlau, Auraamat]

PROOSASELTS, August, Hans m, s. 18.10.1907 Narva-Jõesuu, eluk. Virumaa Kohtla v., öövaht. 30.10.1941 surmaotsus, Jõhvi, §; hävituspataljoni liige, käis haarangutel, kus tapeti palju eestlasi, põgenes Venemaale ja naases diversandina. [RAg; B; ERK II/1]

PROOSES (Proozes), Endel, Johannes (Juhan) m, s. 08. 1919 Tallinn, eluk. sama, 8 kl., äriteenija, ENSV Kaubanduse Rahvakomissariaat, usaldusmees, 02.07.1941 mobiliseeriti Punaarmeesse, Tšeljabinski obl. Miass, 1045 tööpataljon, Eesti korpus, komnoor, vanemseersant, alates 07.09.1943 partisanisalga nr. 565 rühmakomandör, saadeti Moskvast lennukil sakslaste tagalasse. [R10; ERAF, 4-1-248]

PROOSO, Elmar m, 1941 Punaarmee, Eesti korpus. [Ajakirjanike elulood 3]

PROPOLOV, Sergei m, 1941 Töölispolk. [Prestuplenija… lk. 401]

PROSES, Inge, Vassili n, s. 06.09.1928 Harjumaa Harku v., eluk. Tallinn Kadaka tee 15, 1941 Tallinna Töölispolk. [Prestuplenija… lk.401]

PROSS, Oskar, Juhan m, s. 1912, raadio-operaatori kutse 04.-05.1940. 1941 7. hävituspataljon, sidemees. [ERA. R-1728-1-19; AIS]

PROST, Alfred, Mihail m, s. 1923 Tartu, 6 kl., autolukksepp, oli saksa sõjaväes, 1945 Punaarmees 122. laskurdiviis, 917. laskurpolk. [ERAF, 5SM-1-3]

PROSTAKOV (Prostakof), Feodor, E. m, eluk. Tallinn Lastekodu 8-2,(Harjumaa Kernu v)., 1941 Tallinna 7. hävituspataljon. [Prestuplenija… lk.40; ERA. R-1728-1-6]

PROTS, Paul, Kirill m, Punaarmees, Eesti korpus, 917. laskurpolk, 25.10.1944 surmateade ENSV Sõjakomissariaati, langes lahingus Velikije Luki all. [ERA. 5056-1-6]

PROVORNIKOV, Ivan, Pavel m, s. 07.03.1923, eluk. Tartumaa Kasepää v. Raja k. Kommunist, 1941 hävituspataljoni liige. [ERA, R-64-1-130]

PROVORNIKOV, Jegor, Vassili m, eluk. Petserimaa Vana-Irboska, 1941 4.(7.) hävituspataljon. [Prestuplenija… lk.401; ERA. R-1728-1-6]

PRUAL, Udo, Alfred m, s. 17.06.1925 Tallinn, eluk. sama, õpilane. Soome armeesse 11.11.1943, 3./JR200. Tagasi Eestisse 05.09.1944, Kehra õppelaager. Mobiliseeriti Punaarmeesse 24.12. 1944, sai haavata Kuramaal, vab. sõjainvaliidina. Surn. 25.09.1992. [R10; sp2]

PRUKS, Meinhard, Ado m, s. 1912, maaler. 1941 Miilitsa Divisjon, 4. jagu 2. osakond. [ERA. R-1728-1-16]

PRULJAN, Julius, Gustav m, s. 18.09.1899, eluk. Tallinn V.-Balti 102-32, 1941 Tallinna 4. hävituspataljon. [Prestuplenija… lk. 401; ERA. R-1728-1-4]

PRULJAN, Marie-Emilie, Andrei n, eluk. Tallinn V.-Balti 102-32, 1941 hävituspataljon. [Prestuplenija… lk. 401]

PRULSEN, Aleksander m, 1941 Läänemaa 11. hävituspataljon. [Prestuplenija… lk. 401]

PRUNT, Ferdinand, Gustav m, s. 22.03.1899, eluk. Tallinn, tööline. 1941 hävituspataljon, aktivist, 22.08.41 mobiliseeriti Punaarmeesse. [R10; Prestuplenija… lk. 401]

PRUSKIN, Ossip, Mitrofan m, s. 1906, keskh., müürissepp, ehitustrust nr.12, 08.1942 Punaarmees 249. eesti laskurdiviis, 921. laskurpolk. [ERA. R-1-5-33]

PRUSSAKOV, Agafon, Dementi m, venelane, s. 29.08.1911 Tartumaa, eluk. Tartumaa Kasepää v. Raja k., algh., kommunist, 1941 hävituspataljoni liige, sõjaväelane, Punaarmees 21.09.1941 lasti rivi ees maha 2. laskurdiviisi NKVD eriosakonna direktiivi järgi, süüdistati simuleerimises, eesliinilt lahkumises. [R3; ERA. R-64-1-130]

PRUSSAKOV, Semjon, Sidor m, venelane, s. 30.05.1921 Tartumaa Mustvee, algh., Tallinna Sõjakool, 1941 Venemaal, Eesti korpus, leitnant, partisan, 10.12.1943 saadeti täitma vastavaid ülesandeid. [R10; ERAF, 4-1-236]

PRUU, Anton, Jüri m, s. 1917, eluk. Tallinn, Järve 5-6, 1941 Tallinna 1. Töölispolk. [Prestuplenija… lk. 401]

PRUUDEN, Ilmar, Johannes m, s. 01.10.1909 Viljandi, eluk. Tallinn, kõrgh., elektrotehnik, 1941 Venemaale, Udmurdi ANSV, Kambarka, 19-23.06.1942 mobiliseeriti Punaarmeesse. [R10; ERA. R-1-5-33]

PRUUL, Aleksander, Joosep m, s.1915, 3 kl., kingsepp, jalanõudetööstus "Aktiiv", 08.1942 Punaarmees 249. eesti laskurdiviis, 925. laskurpolk. [ERA. R-1-5-33]

PRUUL, Johannes m, s. 17.04.1901, eluk. Tallinn Roo 16-7, 1941 hävituspataljon, RO, Tallinna Komitee instr. [Prestuplenija… lk. 401]

PRUUL, Peeter, Jüri m, s. 09.11.1894, eluk. Saaremaa Salme v., põllutööline. 04.12.1941 hukatud, Pärnu, §; kommunist, tegi aktiivselt valimiseelset propagandat, hävituspataljoni liige, osales lahingutegevuses. [RAg; B; ERK II/1]

PRUULI, Eduard-Johannes, Aleksander m, 1940 Eesti Rahvaväe Varustusvalitsuse laskemoona töökoda, I j. kirjutaja, EV admin v.seersant, jäeti sõjaväeteenistusse Punaarmees. [ERA. 495-12-500; AIS]

PRUULI, Rudolf, Adalbert m, s. 1919 Tartumaa, eluk. sama, keskh., sõjaväelane, arr. 03.01.41, trib. 02.04.41, §19-58-1b, surmaotsus, täide viidud 10.06.1941. [R1; R2]

PRUUN, Richard, Johannes m, s. 29.04.1911, eluk. Tallinn, ärimees, tööline Lutheri vabrikus, 27.07.1941 mobiliseeriti Punaarmeesse, 1944 operatiivgrupis. [R10; Issak 242]

PRUUNSILD, Ferdinand m, 1941 surn., §; aktiivne kommunist, hävituspataljoni liige. [ERAF; B; ERK II/1]

PRÄÄTS, Adolf m, s. 19.11.1923 Võrumaa Saaluse v., eluk. sama, põllumees. Soome armeesse 18.01.1944, 2./JR200. Langes vangi 11.06.1944, värvati Punaarmeesse, saadeti septembris 1944 luurajana Tapa lähistele. Vab. Punaarmeest novembris 1944. Surn. 16.03.2013 Tallinnas. [sp2]

PRÄÄTS, Aksel-Johannes, Johan (Johannes) m, s. 18.03.1913 Võrumaa Haanja v., eluk. Türi Vabriku maja 12, 6 kl., kaupmees, Türi Paberivabrik, 22.07.1941 mobiliseeriti Punaarmeesse, Eesti korpus, kompartei liige, nooremleitnant, alates 15.08.1943 Präätsa nimelise partisanisalga nr. 575 liige, saadeti Moskvast lennukil sakslaste tagalasse. [R10; ERAF, 4-1-248]

PRÄÄTS, Rudolf, Juhan m, eestlane, s. 1909 Võrumaa Haanja v., 12 kl., kompartei liige, nooremseersant, alates 15.08.1943 partisanisalga nr. 575 rühmakomandör, saadeti Moskvast lennukil sakslaste tagalasse, 1943 teadmata kadunud, abik. eluk. Tšeljabinski obl. [ERAF, 4-1-248, 262]

PRÖÖM, Johannes m, s. 09.09.1913 Harjumaa Kodasoo v. Kodasoo k., eluk. sama, ehitustööline. Saksa sõjavägi 1941-1942. Soome armeesse 07.03.1944, 6./JR200 ja II/JR200. Tagasi Eestisse 19.08.1944, Kehra õppelaager. Mobiliseeriti Punaarmeesse 1944, tööpataljon, vab. Surn. 08.12.1981. [sp2]

PRÖÖM, Ralf m, s. 27.11.1908 Harjumaa Kodasoo v. Kodasoo k., ehitustööline. Soome armeesse 10.02.1944, 13./JR200 ja I/JR200. Tagasi Eestisse 19.08.1944. Mobiliseeriti Punaarmeesse, tööpataljon, vab. haiguse tõttu. Surn. 09.07.1952. [sp2]

PRÜKKEL, Rudolf, Mart m, s. 30.09.1898, Tartumaa Laiuse v., eluk. Tallinn, keskh., insener. EV leitnant, Sõjavägede staap VI osak. Teedevalitsuse osakonnajuhataja. 09.08.41 mobiliseeriti Punaarmeesse, 22. territoriaalkorpus, vanemleitnant. Langes 01.10.1941 Venemaal Krutšihhas. [R10; J.Pihlau, Auraamat; AIS]

PUDEL, Robert, Hans m, s. 1902, eluk. Tallinn Kivimurru 2b-6, 1941 Töölispolk. [Prestuplenija… lk. 402; AIS]

PUDERSELL, Ivan, German (Herman) m, s. 20.07.1892 Valga, eluk. sama, keskh., NKVD Valga osakonna sekretär, 1941 Venemaa, Veimeri sekretär ENSV esinduse juures, Eesti korpus, vanemseersant, partisan. [ERAF, 4-1-236]

PUDISILD (Pudsild), Augustin, Augustin m, 1941 4. hävituspataljon. [Prestuplenija… lk. 402]

PUGATŠOV (Pogatšev), Pavel, Aleksei m, 1941 4. hävituspataljon. [Prestuplenija… lk. 396]

PUGATŠOV, Konstsntin, Vladimir m, s. 1921, eluk. Narva, põllutööline, 02.07.41 mobiliseeriti Punaarmeesse, Eesti korpus, 7. laskurdiviis, lahingus Velikije Luki all langes vangi sakslastele, 01.1943 sakslaste alistumisel jäi Punaarmee kätte. [R10; ERAF, 5SM-1-4]

PUHARIN, Vassili, Sergei m, 1941 hävituspataljon. [Prestuplenija… lk. 402]

PUHASORG, Harald, Johan m, s. 14.03.1919, eluk. Tartumaa, Mustvee raudtee militsionäär. 1941 hävituspataljoni liige. [ERA. R-64-1-130]

PUHHOV (Puhov), Leonid, Ivan m, s. 30.06.1905 Kroonlinn, eluk. Tallinn, elektrik. 27.03.1942 hukatud, Tallinn, § Julgeolekupolitsei; 1941 Tallinna 4. hävituspataljoni komandöri asetäitja, osales haarangutel ja sõdis sakslaste vastu, tahtis süüdata Tallinnas Endla tänava koolimaja. [RAg; B; ERK II/1, ERA. R-1728-1-4]

PUHK, Aleks-Kaspar, Aleksander m, s. 1922 Järvamaa Võhmuta v., eluk. sama, 6 kl., 04.11.1944 mobiliseeriti Punaarmeesse, 8. laskurkorpus, 7. laskurdiviis, 23. suurtükiväepolk, 15.02.1945 jäi maha Jõgeval rindele saatmisel; arr. 04.08.45, Järvamaa Järva-Jaani, erin. 18.01.47, §193-7, 5a., Sverdlovski obl. Bogoslovlag, vab. 05.05.1950. Desertöör Punaarmeest, ebaseaduslik tulirelv. [R3; R8/1; ERAF, 5SM-1-3]

PUHMAS, V., N. 1941 hävituspataljon. [ERA. R-1728-1-19]

PUIA, Bernhard, Gustav m, s. 21.11.1903 Peterburi, eluk. Võrumaa Lepistu v., tööline. 29.10.1942 hukatud, Tallinn, § Julgeolekupolitsei; osales 21.06.40 rongkäigus Tallinnas, RO liige, EKP kandidaat, hävituspataljoni liige ja küüditaja. 1941 Tallinna Töölispolk, 2. pataljon. [RAg; B; ERK II/1, ERA. R-1728-1-23]

PUIDAK, Koit, Andrei m, s. 1925 Tartumaa Ahja v., Punaarmees 8. laskurkorpus, 249. laskurdiviis, 925. laskurpolk. [ERAF, 5SM-1-3]

PUIDET, Hans, Jaan m, Pärnumaa, 6 kl., 1941 hävituspataljon, kadunud. [Prestuplenija… lk. 402]

PUIKIN, Sergei m, 1941 hävituspataljon. [Prestuplenija… lk. 402]

PUIS, Grigori, Peeter m, s. 17.03.1913, eluk. Viljandi, 1941 Töölispolk, partei liige. [Prestuplenija… lk. 402]

PUISTAJA, Eduard, Juhan m, s. 17.10.1902, eluk. Põltsamaa Õuna 3, 1941 hävituspataljon. [Prestuplenija… lk. 402]

PUISTE, Arnold (Arno), Frits m, s. 1921, 1941 hävituspataljon, 1941 mobiliseeriti Punaarmeesse, Eesti korpus, surn. 1942. [R10; A.K. kaust 5-8, Prestuplenija… lk. 402]

PUISTE, Eduard, Juhan m, eluk. Põltsamaa, 1941 3. hävituspataljon, langenud Põltsamaal? [Prestuplenija… lk. 402]

PUISTE, Hugo, Frits m, 1941 Viljandi 17. hävituspataljon, komnoor. EKP KK nomenklatuur 1945-1956. [Prestuplenija… lk.402; ERA. R-1728-1-10; AIS]

PUISTRE, I., J. m, Punaarmee, 12.08.1943 lõplik vormistamine partisanistaabis eriülesande täitmiseks. [ERAF, 4-1-236]

PUKK m, 1941 Punaarmee, hävituspataljon, 08.1941 langes Tallinna lähistel. [KRA, 9-4-5]

PUKK, Aleks, Aleksander m, s. 1922 Järvamaa, eluk. Järvamaa Võhmuta v., talunik, 04.11.1944 mobiliseeriti Punaarmeesse, 8. laskurkorpus, 7. laskurdiviis, 23. suurtükiväepolk, 15.02. 1945 jäi maha Rakke jaamas rindele saatmisel. [ERAF, 5SM-1-2]

PUKK, August, Karl m, s. 1910 Võrumaa Antsla v., Punaarmees 122. laskurdiviis, 925. laskurpolk, 19.12.1944 deserteeris väeosast. [ERAF, 5SM-1-3]

PUKK, Edelbert, Johannes m, s. 15.12.1903 Järvamaa Väinjärve v., eluk. Keila, äriteenija. 14.11.1941 hukatud, Tallinn, § Julgeolekupolitsei; aktiivne kommunist, kriminaalse minevikuga, röövis 22.08.41 kauplust nimetades end hävituspataljoni liikmeks. [RAg; B; ERK II/1]

PUKK, Johannes, Madis m, s. 08.03.1912, eluk. Tartumaa Avinurme v., 27.10.1941 surmaotsus, § Julgeolekupolitsei; kommunist, 03.07.41 osales ülestõusu mahasurumises, hävituspataljoni liige. [RAg; B; ERK II/1]

PUKK, Kustav m, 1941 7. hävituspataljon. [Prestuplenija… lk. 402]

PUKK, Rudolf, Jaan m, s. 1910, eluk. Tartumaa Kuremaa v. Palamuse, 1941 hävituspataljoni liige, võttis osa tapmistest, spioon. 1941 mobiliseeriti Punaarmeesse. [R10; ERA. R-64-1-130]

PUKK, Teodor, Jaan m, eluk. Tartumaa Kuremaa v. Palamuse. 1941 hävituspataljoni liige, võttis osa tapmistest, spioon. [ERA. R-64-1-130]

PUKSA, Oskar, Danil m, s. 1924 Leningradi obl., Punaarmees 8. laskurkorpus, 249. laskurdiviis, 917. laskurpolk, 1945 jäi maha Valgas rindele saatmisel. [ERAF, 5SM-1-3]

PULDAS, Aleksander, Mihhail (Mihkel) m, Venemaa eestlane, s. 06.1915 Omski obl, eluk. Tadžiki NSV Stalinabad, algh., raamatupidaja. 1941 Tallinna Töölispolk, 29.06.41 Punaarmee, Eesti korpus, noorempolitruk, 26.12.1942 langes Velikije Luki all. [R10; V.Luki in memoriam, Prestuplenija… lk. 402]

PULK, Elmar, Jaan m, s. 30.04.1915, eluk. Võrumaa Urvaste v., 07.1941 hukatud, § Omakaitse kohus (Võru); aktiivne kommunist, EKP kandidaat, hävituspataljoni liige, brigaadimiilits. [RAg; B; ERK II/1]

PULK, Kristjan, Jüri m, s. 1902 Pärnumaa Tahkuranna v., eluk. Harjumaa Harku v., 6 kl., talunik, 1941 mobiliseeriti Punaarmeesse, arr. 17.04.45, trib. 16.06.45, §58-1b, 58-11, 10+5a., Novosibirski obl., vab. 20.11.1956. Pääses laevalt „Mihkel". Omakaitse. [R1; 13534-E]

PULK, Vladimir, Krendion (Krondion) m, s. 14.08.1903, 1941 Tallinna 4. hävituspataljon. [Prestuplenija… lk. 402; ERA. R-1728-1-4]

PULLAVER, Osvald-Johannes Jakob m, s. 05.09.1913 Harjumaa Rae v., eluk. Tallinn,Endla 3-7, 6 kl., autojuht. 1941 Punaarmee, arr. 12.06.42, trib. 30.06.42, §58-10 lg.2, 7+3a., vab. 12.06.1949. Nõukogudevastane agitatsioon. [R10; R3]

PULMA, August, Jüri m, 1941 Tallinna 4. hävituspataljon. [ERA. R-1728-1-4]

PUMBO, Oskar m, s. 26.08.1904 Pärnumaa Tali v., eluk. Pärnu, majavalitseja. 17.07.1941 hukatud, §; hävituspataljoni liige. [RAg, B, ERK II/1]

PUMBO, Rudolf-Friedrich m, s. 26.04.1921 Pärnumaa Tali v., eluk. Pärnu, ametnik. 22.07.1941 hukatud, §; komnoor, hävituspataljoni liige, osales Kilingi-Nõmme lahingus. [RAg; B; ERK II/1]

PUMBO-ADAMSOO, Johan m, 1941 Pärnu hävituspataljon. [Tamm l]

PUMPUNEN (Pumpinen), Boris, Pavel m, venelane, s. 24.12.1921, eluk. Narva Pihkva 38-7, 10 kl., maaler, 06.07.1941 mobiliseeriti Punaarmeesse, Tšeljabinski obl. 861. tööpataljon, Eesti korpus, komnoor, vanemseersant, alates 12.04.1944 partisanisalga liige. EKP KK Vabariiklik Parteikool 1945. [R10; ERAF, 4-1-248; AIS]

PUNA (Puno), Arnold m, 1941 hävituspataljon. [Prestuplenija… lk. 403]

PUNA, Peeter, Andrei m, viidi üle Eesti sõjaväest Punaarmeesse 17.10.1940, 22. territoraal- laskurkorpus, 180. laskurdiviis, 42. laskurpolk, 76 mm miinipildujate patarei 3. rühma komandör, seersant. [ERA. R-328-1-12]

PUNAK, August, Alvine m, s. 1915, eluk. Tallinn Jakobsoni 46-11, 1941 Töölispolk. [Prestuplenija… lk. 403]

PUNDER, Aleksander, Jakov m, s. 1913 Järvamaa, 4 kl., tööline, Punaarmees 7. eesti laskurdiviis, 27. laskurpolk, 13.06.1942 deserteeris väeosast, 25.06.1942 peeti kinni, maha lastud. [ERAF, 5SM-1-2]

PUNDER, August, Johannes m, s. 23.11.1921, eluk. Tartu, 6 kl., maaler, 04.07.1941 mobiliseeriti Punaarmeesse, komnoor, alates 12.01.1944 Rähni nimelise partisanisalga nr. 576 liige. [ERAF, 4-1-248, R10]

PUNG, Arnold, Gustav m, s. 05.07.1911 Tartumaa Luunja v., eluk. Harjumaa Peningi v., 10.12.1941 surmaotsus, § Julgeolekupolitsei; aktiivne kommunist, 1941 Harjumaa 20. hävituspataljoni liige, küüditaja. [RAg; B; ERK II/1, ERA. R-1728-1-11; AIS]

PUNGA, Rein m, s. 1903, 1941 Tallinna 4. hävituspataljon. [ERA. R-1728-1-4]

PUNIN, Sergei, Vassili m, s. 01.04.1890 Venemaa Gattšina, kõrgh. EV Sõjaväe Varustusvalitsus, adminkolonelleitnant, vet. Vab. sõjaväeteenistusest Punaarmees 31.08.1940. Surn. Saksamaa Freiburg im Breisgau 20.10.63. [ERA. R-1-1-309; Sõjamuuseum]

PUNN, Rudolf, Jaan m, s. 17.08.1893, eluk. Tallinn Koidu 16, 1941 Töölispolk. [Prestuplenija… lk. 403]

PUNTSEL, A. m, nahatööstus, 1941 Võrumaa hävituspataljon, 125. diviis. [ERA. R-1728-1-14]

PUPŠIS, Aleksander, Anton m, s. 1913 Peterburi, 5 kl., van.leitnant, Punaarmees 7. laskurdiviis, 482. luurerood, 10.06.1944 deserteeris väeosast. [ERAF, 5SM-1-2]

PURA, Viktor, Ivan m, s. 1917, eluk. Venemaa, 1941 hävituspataljon. [Prestuplenija… lk. 403]

PURGATS, Gustav, Gustav m, s. 1912 Narva, Punaarmees 8. laskurkorpus, 249. laskurdiviis, 925. laskurpolk. [ERAF, 5SM-1-3]

PURGATS, Lembit, Johannes m, s. 04.04.1921, eluk. Järvamaa Lehtse v., põllutööline. 15.08.1941 surn. Tapa, §; hävituspataljoni liige, osales Pirsu külas 4 talu mahapõletamises, varjas kommuniste. [RAg; RAs; ERK II/1]

PURGATS, Oskar-Voldemar, Gustav m, 05.01.1908, eluk. Tallinn, 7 kl., lukksepp, 27.07.1941 mobiliseeriti Punaarmeesse, alates 10.01.1944 Pajuste nimelise partisanisalga liige. [R10; ERAF, 4-1-248]

PURJE, Harald, Villu m, s. 10.02.1918 Peterburi, eluk. Tallinn, postiljon. 08.12.1941 hukatud, Tallinn, § Julgeolekupolitsei; komsomolisekretär, kirjutas seinalehele artikleid, hävituspataljoni liige. [RAg; B; ERK II/1]

PURJE, Villu, Jüri m, s. 15.04.1889, eluk. Tallinn Müürivahe 60-1, 1941 hävituspataljon, RO. [Prestuplenija… lk. 403; AIS]

PURK, Aleksander, Andrei m, s. Tallinn, 22. territoriaalkorpus, 21. laskurpolk, 180. laskurdiviis, teadmata kadunud. [ERAF, 5SM-1-3]

PURK, Johannes, Juhan m, s. 21.10.1914 Virumaa Kunda, eluk. Virumaa Vohnja v., miilitsavolinik Aasperes. 06.08.1941 Narva. Partei kandidaat, 1941 hävituspataljoni liige. [ERA. R-64-1-130, Prestuplenija… lk. 403]

PURK, Theodor, Jaan m, s. 29.10.1903 Rakvere, eluk. Rakvere Soo 1-1, (Karja 31) miilitsa operatiivvolinik, aktiivne bolševik, 1941 hävituspataljoni liige. 06.08.41 evakueeriti Kuibõševi, Eesti korpus, partisan, 10.12.42 Kalinini lahing, 14.12.1942 sai haavata, [R10; ERA. R-64-1-130; Prestuplenija… lk. 403; ERAF, 4-1-234]

PURN, Herbert, Miina m, s. 1912 Valgamaa, Punaarmees 8. laskurkorpus, 249. laskurdiviis, 917. laskurpolk, 1945 jäi maha Valgas rindele saatmisel. [ERAF, 5SM-1-3]

PURRE, Arnold, Aleksander m, s. 27.10.02 Tallinn, keskh., EV ratsarügement, kapten, 22. territoriaalkorpus, 180. laskurdiviis, 90. luurepataljon, 18.07.41 läks üle sakslaste poolele. Surn. Rootsi Stockholm 16.09.1986. [R10; Korpusepoisid lk 125, ERAF, 5SM-1-3; Sõjamuuseum]

PURRE, Eduard m, 24.08.1941 hukatud, Kuimetsa v. Kõrgemaa raba, § sõja-välikohus; hävituspataljoni liige. [RAg; ERAF; B; ERK II/1]

PURRE, Richard, Aleksander m, s. 06.04.01 Läänemaa Paslepa v., eluk. Tallinn Telliskivi 47-4, keskh., EV kapten, sõjakool, õppejõud.Viidi üle Eesti sõjaväest Punaarmeesse 17.10.40, 22. territoriaallaskurkorpus, 180. laskurdiviis, 42. laskurpolk, 2. laskurroodu komandör. Surn. Rootsis Söderdälje 20.03.74. [R10; ERA. R-328-1-12; Sõjamuuseum]

PURRET m, 1941 hävituspataljon. [Prestuplenija… lk. 403]

PURRO, Gustav, Gustav m, 1940 määratud 22. territoriaallaskurkorpuse soomusrongi rügementi, EV admin. n.veebel. [ERA. 495-12-500; AIS]

PURU, August, Jakob m, s. 1923 Viljandimaa Paistu v. Soosaare k., eluk. sama, Punaarmees 63. tagavaralaskurpolk, 06.08.1945 deserteeris väeosast, arr. 22.08.45, trib.14.01.46, §193-7, 7a., vab. 06.04.1952. Väejooksik, desertöör 63. polgust Kloogal, ajutiselt töötas Leningradis laadimistöödel, sealt läks jooksu. [R3; ERAF, 5SM-1-3]

PURUNEN, Pjotr, Ivan m, s. 1914 Peterburi kub. Salski raj., Punaarmees 122. laskurdiviis, 921. laskurpolk, 02.06.1945 deserteeris väeosast. [ERAF, 5SM-1-3]

PUSANKEVITŠ (Puzankevitš), Vladimir, Sergei m, s. 1918 Võrumaa, 23.09.1944 partisanisalga liige, 10.1944 teadmata kadunud, arr. 12.10.1945 Tartumaa Äksi v. Pikasilla k., trib. 25.04.1946, §58-1a, 102, Krasnojarsk, vab. 28.05.56.[R2; ERAF. 4-1-262]

PUSANOV, Grigori, Feodor m, s. 17.11.1903 Tartumaa Peipsiääre v., eluk. sama. Kommunist, 1941 hävituspataljoni liikmena põgenenud. [ERA. R-64-1-130]

PUSKAR, Elmar, Jaan m, s. 07.04.1905 Tartumaa Rõngu v., eluk. Tallinn Toomkuninga 26-6 (Veo 55-1), 1941 hävituspataljon, Tallinna 1. Töölispolk, poliitjuht, TSN Täitevkomitee, partei liige. [Prestuplenija… lk. 403]

PUSKAR, Harald, Tõnis m, 1941 Tallinna Töölispolk, 1. pataljon. [ERA. R-1728-1-23, Prestuplenija… lk. 403]

PUSKAR, Kalju, August m, s. 09.03.1921, eluk. Tallinn, keskh., tehnikumiõpilane. 03.07.1941 mobiliseeriti Punaarmeesse, 7. eesti laskurdiviis, 354. laskurpolk, 28.04.1942 deserteeris väeosast, 30.04.1942 peeti kinni, karistus 10a. [R10; ERAF, 5SM-1-2]

PUSKOVTERS, Vassili, Elisaveta m, s. 1919, eluk. Zaporožje obl. Andrejevski raj. Andrejevka rdtj., 1941 hävituspataljon, partei liige. [Prestuplenija… lk. 404]

PUSS (Palmerand), Manfred m, s. 08.09.1919 Hiiumaa Emmaste v. Haldreka k. eluk. Tallinn, puusepp. EV kapral, ajateenijana viidi üle Punaarmeesse, langes sakslaste kätte suvel 1941, sõjavangis Königsbergis, vab. 09.11.1941. Saksa sõjavägi. Soome mereväkke 16.10.1943, torpeedokaatritel. Vab.18.09.1944, läks Rootsi. Elas kuni 1994 Stockholmis, siis asus Tallinna. [R10; sp2]

PUSS, Elmar, Villem m, s. 1913, eluk. Virumaa, vabrikutööline, 30.07.1941 mobiliseeriti Punaarmeesse, alates 18.07.1943 Vjaltsevi nimelise Narva partisanisalga nr. 572 liige, 05.1944 langes lahingus. [10;ERAF, 4-1-248]

PUSS, Rudolf, Aleksander m, s. 1922 Pärnumaa Orajõe v., 5 kl., komnoor, Punaarmees, eriülesannetega Saaremaa üksus, alates 14.02.1944 Vennikovi nimelise partisanisalga liige, oli Austrias vangis. van. eluk. Saaremaa. [ERAF, 4-1-248, 262, 234]

PUSSE, Harald, Hans, m, s. 16.12.1909, eluk. Pärnumaa Paikuse v., 03.11.1941 hukatud, Tallinn, § Julgeolekupolitsei; hävituspataljoni liige, sõdis sakslaste vastu, varem 2 korral kohtulikult karistatud purjus peaga lärmamise eest. [RAg; B; ERK II/1]

PUŠKIN (Puskin), Artemon (Artemi), Logim (Login, Logant) m, eluk. Tallinn Imanta 23-24, mootorrattur, luure, 1941 Tallinna 4. hävituspataljon. [Prestuplenija… lk. 404; ERA. R-1728-1-4]

PUŠKIN, Agafon, Timofei m, venelane, s. 15.09.1902 (03), eluk. Tartumaa Kasepää v. Tiheda k., 6 kl., kommunist, 1941 7. hävituspataljon, aednik Stalini nim. kolh., evakueeriti 1941 Tšuvašši ANSV, Eesti korpus. [R10; ERA. R-64-1-130]

PUŠKIN, Aleksander, Aleksander m, venelane, s. 1912, eluk. Tallinn Imanta 23-25 (Jõe 7-4), 1941 Tallinna 7. hävituspataljon, komnoor. [Prestuplenija… lk.404; ERA. R-1728-1-6]

PUŠKIN, Grigori, Afanassi m, venelane, s. 25.01.1911, eluk. Tartumaa Kasepää v. Tiheda k., Mustvee, 3 kl., kalur, ehitustöödel Tallinnas, kommunist, 1941 hävituspataljoni liige, 07.1941 mobiliseeriti Punaarmeesse, Tšeljabinski obl., kolh. "Krasnõi Majak", Eesti korpus. [R10; ERA. R-64-1-130]

PUŠKIN, Ivan, Korneeli m, s. 07.07.1910, eluk. Tartumaa Kasepää v. Tiheda k. Kommunist, 1941 hävituspataljoni liige. [ERA. R-64-1-130]

PUŠKIN, Sergei, Anton m, eluk. Tallinn Jaan Tompi 9-3, 1941 7. hävituspataljon. [ERA. R-1728-1-6; AIS]

PUTK, Aleksander, Juhan m, s. 21.04.1923, eluk. Kuressaare, 24.11.1941 surmaotsus, §; hävituspataljoni liige, komnoor, osales läbiotsimistel ja kariloomade rekvireerimisel, sõdis sakslaste vastu, veendunud kommunist. [RAg; B; ERK II/1]

PUTK, Hermann, Johannes (Juhannes) m, s. 28.12.1918 Saaremaa Pihtla v., eluk. sama, 6 kl., kingsepp, 03.08.1941 mobiliseeriti Punaarmeesse, Sverdlovski obl. UAZ, 819. tööpataljon, Eesti korpus, komnoor, seersant, 22.09.1942 suunati Podolski Sõjakooli, eriülesannetega Tartumaa üksus, alates 10.03.1944 Šumilovi nimelise partisanisalga liige, saadeti sakslaste tagalasse Virumaale, 03.1944 teadmata kadunud. [R10; ERAF, 4-1-248, 262, 234, 39]

PUTKIN, Artemi, Logan m, 1941 Tallinna 4. hävituspataljon. [ERA. R-1728-1-4]

PUTKO, Elmar, Juhan m, s. 1916 Novosibirski obl. Tatari raj., Punaarmees 63. tagavaralaskurpolk, 26.08.1942 deserteeris väeosast. [ERAF, 5SM-1-3]

PUTNINCH m, 1941 hävituspataljon. [Prestuplenija… lk. 404]

PUTNINSON m, 1941 hävituspataljoni liige. [ERA. R-64-1-130]

PUTŠKOV, Aleksei, Andrei, venelane m, s. 1885 Eesti, sõjaväelane, arr. 25.01.42, 04.03.42 mõisteti §58-10 alusel mahalaskmisele. [Memorial]

PUTUKAS, Elmar, Aleksander m, s. 1922 Mari ANSV, keskh., 1942 Punaarmees. [ERA. R-1-5-31]

PUU, Oskar, Otto m, 1941 Tallinna Töölispolk, 2. pataljon. [ERA. R-1728-1-23; Prestuplenija… lk. 404]

PUUHOOV, Leonid m, 1941 4. hävituspataljon. [Prestuplenija… lk. 404; ERA. R-1728-1-3]

PUUM (Puhin), Voldemar, Tõnis m, s. 1896, eluk. Tallinn Hollandi 10-2, 1941 Töölispolk. [Prestuplenija… lk. 402]

PUUMEISTER, Oskar, Peeter m, s. 1907, eluk. Tallinn Liiva 13-12, 1941 Töölispolk. [Prestuplenija… lk. 404]

PUUR, Arne (Aarne), Johannes m, s.1919 Harjumaa Triigi v., 1941 Punaarmee, Eesti korpus. Võttis osa lahingutest Saaremaal, Sõrve säärel. [R10; I.Ora-Ellram]

PUUR, Kalle, Johannes m, s.01.08.1920 Harjumaa Triigi v., ajateenija, 1941 saadeti sunniviisil Venemaale, merevägi. 1942 surn. Kamtšatkal. [R10; I.Ora-Ellram]

PUURA, Anton, Tõnis (Denis) m, EV Merejõud, n.veebel, 01.10.1940 Punaarmees, saadeti kol. Martma väeossa Tamsalus. [ERA. 495-12-500; AIS]

PUURA, Gunnar, Ferdinand m, s. 1918 Tallinn, eluk. Nõmme Põllukesa 30-1. 1941 hävituspataljon, Tallinna Töölispolk, 3. rood, 1. pataljon „Kiir Säde". [ERA. R-1728-1-23; Prestuplenija… lk. 404]

PUURA, Viktor, Ivan m, s. 1917, eluk. Võru Petseri 29, 1941 hävituspataljon, (langenud). [Prestuplenija… lk. 404; ERA. R-1728-1-10]

PUURAND, Verner, Hans m, s. 27.09.1904 Narva, keskh., EV Merelaevastiku divisjon, vanemleitnant, viidi üle Punaarmeesse, 1941 sai Eestisse. Surn. Austraalia Brislane 12.06.83. [Salo; Sõjamuuseum; Elias Kasak]

PUURVEE, Henno m, 1941 hävituspataljon. [Prestuplenija… lk. 404]

PUUSEPP, Aleksander, Liisa m, s. 19.12.1914 Tartumaa Meeri v., eluk. Tallinn, 23.10.1941 hukatud, § Julgeolekupolitsei; hävituspataljoni liige, komnoor. [RAg; B; ERK II/1]

PUUSEPP, Arnold, Johan m, s. 1906, Tallinn Heeringa 10-7, 1941 Viljandi 17. hävituspataljon, autojuht. [ERA. R-1728-1-6,4]

PUUSEPP, Arnold, Johannes m, s. 28.09.1909 Tartumaa Kuremaa v., eluk. Viljandi, 27.03.1942 RI, Tallinn, § Julgeolekupolitsei; hävituspataljoni liige, käis haarangutel ja rindel. [RAg; B; ERK II/1]

PUUSEPP, August, Karl m, s. 1911 Tartumaa Jõgeva v., Punaarmees 8.laskurkorpus, 249. laskurdiviis, 921. laskurpolk. [ERAF, 5SM-1-3]

PUUSEPP, Evald, Martin (Mart) m , s. 04.04.1914 Tallinn, eluk. Tallinn Koidu 81-16, algh., tisler. 27.07.41 mobiliseeriti Punaarmeesse, Arhangelski obl. Kotlas, metsatööline, Eesti korpus, 28.11.1942 haigestus ja suri, maetud Sverdlovski obl. Kamõšlovi kalmistu. [R10; L.Õispuu]

PUUSEPP, Jaan m, eluk. Tartumaa Kallaste. 1941 hävituspataljoni liige, talupidajate arreteerija. [ERA.R-64-1-130]

PUUSEPP, Johannes m, 1941 (4.) 20. Harjumaa hävituspataljon. [Prestuplenija… lk. 404]

PUUSEPP, Karl m, 11.11.1941 surmaotsus, § Julgeolekupolitsei; hävituspataljoni liige, osales röövimistes ja tapmistes. [RAg; B; ERK II/1]

PUUSEPP, Konstantin, Jaan m, s. 1914 Saaremaa, 02.02.1945 Punaarmees 8. ehituspataljon, 2. rood, oli saksa vangilaagris ja sõjaväes. [ERAF, 5SM-1-3]

PUUSEPP, Konstantin, Juhan m, s. 1907, kõrgh., peamehaanik, masinatehas, Leningrad, 08.1942 Punaarmees 249. eesti laskurdiviis, 243. üksik keemiarood. [ERA. R-1-5-33]

PUUSEPP, Makar, Georg m, s. 14.01.1907 Venemaa, eluk. Tartumaa. Kallaste, kalur. 08.11.1941 hukatud, § Julgeolekupolitsei; saatis pere Venemaale ja jäi ise hävituspataljoniga tegutsema, sõdis sakslaste vastu. [RAg; TMA; Rg; B; ERK II/1]

PUUSEPP, Raimond, Rudolf m, s. 1925 Tartumaa Luunja v., 6 kl., õpilane. 1941 mobiliseeriti Punaarmeesse, 8. laskurkorpus, 249. laskurdiviis, 917. laskurpolk, 18.02.1945 jäi maha Tartus rindele saatmisel, illegaal, arr. 07.12.45, trib. 07.04.46, §58-1a, 10+5a., Magadani obl. Beregovoilag, vab. 26.05.54, vab. asum. 10.09.1956. Saksa sõjavägi, Deserteeris Punaarmeest, omas tulirelvi. [R3; ERAF, 5SM-1-3]

PUUSEPP, Voldemar-Johannes, Martin (Mart) m , s. 16.02.1921, eluk. Tallinn, kõrgem kunstikool, raadiotehnik, raadiotehas "RET". 02.07.41 mobiliseeriti Punaarmeesse, Kuibõševi obl., tööpataljon, Eesti korpus. 06.10.1944 hukkus, maetud Tamburi as. ENSV. [R10; L.Õispuu]

PUUSILD, Augustin, Augustin m, s. 02.11.1917 Läänemaa Varbla v., eluk. Tallinn, kelner. 05.05.1942 hukatud, Tallinn, § Julgeolekupolitsei; SARK-i agent, 08.41 oli Vene piirivalvevägede staabi juures mootorrattur, 1941 Tallinna 4. hävituspataljoni liige, evakueerus Kroonlinna, kust saadeti diversandina Eestisse. [RAg; B; ERK II/1]

PUUSTA, Jaks, Jakob m, s. 09. 03 (06).1910(01) Tartumaa Voore v., eluk. Tartumaa Voore v. Hiltrimäe k. Neerumäe t., 4 kl., 1939-1940 kriminaalvang, äriteenija. Voore Täitevkomitee käskjalg, 1941 hävituspataljoni liige. 07.1941 mobiliseeriti Punaarmeesse, Tšeljabinski obl. kolhoosnik, Eesti korpus. [R10: ERA. R-64-1-130; AIS]

PUUSTAK (Pustak), Ed., Aleksander m, s. 1915, eluk. Tallinn Bekkeri 30-33, 1941 Töölispolk. [Prestuplenija… lk. 404]

PUUSTE (Puste), Arnold, Jaan m, s. 28.01.1907, 1941 7. hävituspataljon. [Prestuplenija… lk. 404]

PÕDER, Adolf, Ado m, s. 25.05.1897, 1941 hävituspataljon. [Prestuplenija… lk. 404]

PÕDER, Aldo, Evald m, s. 04.10.1919, eluk. Võrumaa Haanja v., 23.07.1941 hukatud, Võru, § Omakaitsekohus (Võru); miilits, hävituspataljoni liige, sõdis sakslaste vastu. [RAg; RAs; B; ERK II/1]

PÕDER, Aleksander, Mihkel m, s. 08.03.1916 Tartumaa Puhja v., eluk. Tartumaa Laeva v., 08.08.1941 hukatud, Tartu, § Julgeolekupolitsei, EKP kandidaat, Laeva valla miilitsavolinik, osales Sikkeri tapmises ja küüditamises, hävituspataljoni liige. [RAg; RAs; B; ERK II/1]

PÕDER, Arnold m, s. 23.02.1913 Viljandmaa Kaarli v., eluk. Pärnu, 14.08.1941 hukatud, §; kommunist, miilits, hävituspataljoni liige, osales Tori ja Vändra lahingutes. [RAg; B; ERK II/1]

PÕDER, August m, s. 1914, 5 kl., Punaarmees, alates 20.04.1944 partisanisalga liige. [ERAF, 4-1-248]

PÕDER, Fjodor, Jaan m, s. 1916 Abhaasia, Punaarmees 63. tagavaralaskurpolk, 13.11.1943 deserteeris väeosast. [ERAF, 5SM-1-3]

PÕDER, Hugo, Adam m, s. 06.04.1909 Võrumaa, eluk. Võrumaa Kanepi v., talunik, 08.09.1944 mobiliseeriti Punaarmeesse, 8. laskurkorpus, 7. laskurdiviis, 300. laskurpolk, 15.02.1945 jäi maha rindele saatmisel, metsavend, tapetud Võrumaal Kanepis 08.06.1945. [R8/1; ERAF, 5SM-1-3]

PÕDER, Jaan, Hans m, s. 19.06.1912 Valgamaa, eluk. Tallinn, sepp, 27.07.1941 mobiliseeriti Punaarmeesse, 249.Eesti laskurdiviis, 917. laskurpolk, 15.10.1942 deserteeris väeosast. [R10; ERAF, 5SM-1-2]

PÕDER, Johannes, Karl m, s. 1892, 1941 Tallinna 4. hävituspataljon, politruk. [ERA. R-1728-1-4]

PÕDER, Karl, Ants m, eluk. Tallinn, lukksepp. Õde Estonias tantsija. 1941 mobiliseeriti Punaarmeesse, Arhangelski obl. Kopõtovo, surn. 01.1942 kopsupõletikku Korjažmas. [ERA.1608-2-409,lk.159,185; AIS]

PÕDER, Oskar, Andres m, s. 17.08.07 Tartumaa Torma v., keskh. EV leitnant. Presidendi käsundusohvitser. Vab. sõjaväeteenistusest Punaarmees 15.08.1940. Mõrvatud, laip leiti Emajõest. 17.07.41 Kastres. [ERA. R-1-1-309; Sõjamuuseum]

PÕDER, Oskar-Magnus, Jaan m, s. 14.08.1910 (1911), kõrgh., jur., Tartu Linna Maksuameti inspektor. Mobiliseeriti 27.07.1941 Punaarmeesse, tööpataljon, hiljem Moskvas Plaanikomisjonis, tagasi Eestis. [R10; Album Vironorum II]

PÕDER, Osvald, Paul m, 1919, 6 kl., komnoor, nooremseersant, alates 18.07.1943 Stepanovi nimelise Tartu partisanisalga nr. 573 liige, ema eluk. Tartu Piiri 12-8. [ERAF, 4-1-248, 236]

PÕDER, Vladimir, Johannes m, s. 15.05.1908 Narva, eluk. Narva Paemurru 17, juhutööline, kompartei liige, 1941 Tallinna 4. hävituspataljon, 1. Eesti Kütipolk. [Prestuplenija…lk.405; ERAF, 32-1-2]

PÕDER, Vladimir, Juhannes m, Punaarmees, nooremleitnant, partisan, 08.12.1943 saadeti täitma vastavaid ülesandeid. [ERAF, 4-1-236]

PÕDRA, Albert, Aadu m, s. 23.07.1904, eluk. Harjumaa Saue v., 23.10.1941 hukatud, § Julgeolekupolitsei; partei organisaator Saue vallas, hävituspataljoni politruk. [RAg; B; ERK II/1; ERA. R-1728-1-11]

PÕDRA, Ennu m, raudtee miilits Tallinnas, 1941 miilitsa hävituspataljon. [ERA. R-1728-1-16]

PÕDRA, Georg, Dionis m, s. 30.03.1900, eluk. Viljandi, 1941 Viljandi hävituspataljon Taevere salk, miilits, kompartei liige, (langes Järevere j.). [Prestuplenija… lk.405; ERAF, 32-1-13]

PÕDRA, Johannes, Jaan m, s. 1897, eluk. Tallinn Tööstuse 35-4, 1941 Töölispolk. [Prestuplenija … lk. 405]

PÕDRA, Osvald, Ado m, s. 07.03.1916, eluk. Harjumaa, tisler. 22.07.41 mobiliseeriti Punaarmeesse, Eesti korpus, 36. sapööripataljon, 27.12.1942 langes lahingus, maetud Sverdlovski obl. Kamõšlovi kalmistule. [R10; ERA. 5056-1- 6, 14]

PÕDRA, Vassili, Peter m, s. 12.12.1916 Petserimaa, eluk. Petserimaa Petseri v., talunik, 09.08.1944 mobiliseeriti Punaarmeesse, 8. laskurkorpus, 7. laskurdiviis, 300. laskurpolk, 17.02.1945 jäi maha Možeikjai jaamas rindele saatmisel. [ERAF, 5SM-1-2; ERAF, 5SM-1-3]

PÕDRANG, Vello, Otto m, s. 1915, eluk. Tallinn Valgevase 4-8, 1941 Töölispolk. [Prestuplenija… lk. 405]

PÕDRAS (Pedras), Evald, Peeter m, s. 20.06.1912(1918) Võrumaa Kasaritsa v., eluk. sama, algh., juhutööline, 1941 militsionäär Võrus, Tallinnas, 04.07.1941 evakueeriti, Kostroma miilitsalaager, 10.01.1942 mobiliseeriti, Eesti korpus, 354. laskurpolk, 16.01.1943 langes Velikije Luki all. [R10; ERAF, 32-1-2]

PÕHJALA, Lembit, Anton m, s. 28.09.1923 Järvamaa Esna v., eluk. Viljandi, Uueveski tee 1, kaubanduskool, õpilane, Viljandi 3. hävituspataljon, 17. hävituspataljon, komnoor, 07.41 mobiliseeriti Punaarmeesse, Turkmeeni NSV Tšardžou, lukksepp, Eesti korpus, 7. laskurdiviis, võttis osa Eestimaa lahingutest mootorratturite rühma vanemana. [R10; ERAF kart. 6-3, Prestuplenija… lk. 405. ERA. R-1728-1-10]

PÕIKLIK, Osvald, Eduard m, s. 22.08.1915 Virumaa Küti v. Võhu k., eluk. sama, 6 kl., 07. 1941 mobiliseeriti Punaarmeesse, kompartei kandidaat, vanemseersant, alates 18.07.1943 Vjaltsevi nimelise Narva partisanisalga nr. 572 liige, 03.1944 hukati partisanina Rakveres. [R10; ERAF, 4-1-248, 236]

PÕINPASS, Jaan, Jaan m, s. 1910, 5 kl., mööbelsepp, Lutheri vabrik, 08.1942 Punaarmees 249. eesti laskurdiviis, 779. suurtükiväerood. [ERA. R-1-5-33]

PÕLD, Aleksander, Priidik m, s. 1906, eluk. Tallinn Soo 54-2, 1941 Töölispolk. [Prestuplenija… lk. 405]

PÕLD, Alfred, Jüri m, s. 1920 Läänemaa, 6 kl., 17.10.1944 mobiliseeriti Punaarmeesse, 63. tagavaralaskurpolk, 08.03.1945 deserteeris väeosast. [ERAF, 5SM-1-3]

PÕLD, Arvo, August m, s. 01.10.1922, eluk. Tallinn Paljassaare tee 1, 8 kl., paaditööline, 03.07.1941 mobiliseeriti Punaarmeesse, Eesti korpus, 22.09.1942 suunati Podolski Sõjakooli, eriülesannetega Harjumaa üksus, 11.10.1944 langes sõjas. [R10; ERAF, 4-1-234]

PÕLD, Hermann (Herman), Mart m, 1941 Viljandi 17. hävituspataljon. [Prestuplenija… lk. 405; ERA. R-1728-1-10]

PÕLD, Jaan, Toomas (Toom) m, s. 08.1903 Saaremaa Mustjala v., eluk. Mõisaküla, 8 kl., maaler, Täitevkomitee esimees. 1941 Pärnu 16. hävituspataljon, 07.41 mobiliseeriti Punaarmeesse, Tšuvašši ANSV Sovetski raj., põllutööline, Eesti korpus. [R10; ERA. R-1728-1-9]

PÕLD, Konstantin m, s. 01.09.1922, eluk. Läänemaa Haapsalu. Varjas mobilisatsiooni eest metsas, tabati punaväelaste poolt. Mõrvati 09.07.1941 metsikul kombel Haapsalu lähedal Troi väljal. [R3; Lääne Sõna 10.07.1943]

PÕLD, Lembit, Nikolai m, s. 11.09.1923 Haapsalu, eluk. Tallinn Kuristiku 4-2, näitleja-lavastaja, 1945 mobiliseeriti Eesti Laskurkorpusesse, arr. 11.08.45 Tallinn, trib. 17.12.45 §58-1a, 58-11, 10+5; Irkutski obl. Ozjorlag; Taišetlag; Krasnojarski krai Abakani raj., vab. laagrist 01.1955, asumiselt 10.04.1956. [R1; R2; R10]

PÕLD, Richard, Karl m, s. 1919 Virumaa, 4 kl., Punaarmees, 7. eesti laskurdiviis, 354. laskurpolk, 10.12.1943 deserteeris väeosast, 12.12.1943 peeti kinni, 14.12.1943 saadeti trahviroodu. [ERAF, 5SM-1-2]

PÕLD, Valdur, Sofia m, s. 17.12.1917 Saaremaa Kärla v., eluk. Haapsalu, kaupluse juhataja. 17.11.1942 hukatud, §; hävituspataljoni liige. [RAg; RAs; Rg; ERK II/1]

PÕLDAR, Endel m, Pioneeriorganisatsiooni instruktori abi, komnoor, 1941 hävituspataljoni liige. [ERA. R-64-1-130]

PÕLDEMAA, Pavel (Paul), Jaan m, s. 08.04.1920 Luuga, eluk. Tallinn Roopa 23-3, algh., elektromehaanik, NKVD vangla nr.1, vangivalvur. 1941 hävituspataljon, 1941 Punaarmee, Eesti korpus. [R10; Prestuplenija… lk. 405]

PÕLDES, August, Aleksander m, s. 1921 Viljandimaa Kõo v., 7 kl., alates 10.03.1944 Šumilovi nimelise partisanisalga liige, saadeti vaenlase tagalasse Virumaale, 03.1944 teadmata kadunud. [ERAF, 4-1-248, 262, 39]

PÕLDMAA (Põldemaa), Oskar-Adolf, Karl m, s. 14.04.1919 Saaremaa Valjala v., eluk. Tallinn, 6 kl., ajateenija, 1941 saadeti sunniviisil Venemaale, Arhangelski obl. Kotlas, Krasnoborsk, tööpataljon, Eesti korpus, nooremleitnant, kompartei liige, eriülesannetega Saaremaa üksus, alates 15.08.1943 Präätsa nimelise partisanisalga nr. 575 liige, saadeti Moskvast lennukil sakslaste tagalasse, arr. 19.06.1945, trib. 31.08.1945, §58-1b, 5a, Magadani obl., vab. laagrist 17.06.1952, asum. 22.10.1955, koostöö sakslastega. [R10; ERAF, 4-1-248, 234]

PÕLDMAA, Eino, Juhan m, s. 1914 Järvamaa, 31.01.1945 Punaarmees 7. ehituspataljon, 2. rood, oli saksa vangilaagris ja sõjaväes. [ERAF, 5SM-1-3]

PÕLDMAA, Endel, Jaan m, Punaarmees 36. eesti tagavaralaskurpolk, 1945 deserteeris väeosast. [ERAF, 5SM-1-2]

PÕLDMAA, Verner, Aleksander (Aleksei) m, s. 1918 Virumaa, eluk. Tartumaa. 1941 mobiliseeriti Punaarmeesse, 14.11.1944 mobiliseeriti uuesti, 63. tagavaralaskurpolk, 13.06.1945 deserteeris väeosast. [R10; ERAF, 5SM-1-3]

PÕLDMAN, Jaan, Jaan m, s. 1904, eluk. Tallinn Preesi 43-6, 1941 Töölispolk. [Prestuplenija… lk. 405]

PÕLDME, Viktor m, 25-aastane, eluk. Tartumaa Vaimastvere v. Päde k. Kangru t. Aktiivne kommunist, brigaadimiilits, karistussalga tegevusest osavõtja. Põgenenud koos karistussalgaga. [ERA. R-64-1-130]

PÕLDMÄE (Põldumäe), Elmar, Ants (Hans) m, s. 13.11.1910 Harjumaa, eluk. Tallinn, Lastekodu 31-10, 6 kl., orkestrant, V.Kingissepa nim. vabrik. 07.41 mobiliseeriti Punaarmeesse, Arhangelski obl. Kotlas, tööpataljon, Eesti korpus, 267. sanitaarpataljon, 12.10.1944 surnud haavadesse. [R10; ERA. 5056-1-14]

PÕLDMÄE, Eduard, Gustav m, s. 1915 Saaremaa Lümanda v., eluk. sama, teenistuja, 05.07.1944 mobiliseeriti Punaarmesse, 8. laskurkorpus, 7. laskurdiviis, 354. laskurpolk, 14.02.1945 jäi maha rindele saatmisel. [ERAF, 5SM-1-2]

PÕLDMÄE, Juhan (Johannes), Jaan m, s. 22.09.1907, eluk. Tallinn, 6 kl., laotööline. 28.07.41 mobiliseeriti Punaarmeesse, viidi rongiga Ülemiste jaamast kell 20.30 Venemaale, Sverdlovski obl. Kedrovka, 789. ehituskolonn. [R10; „Eesti Sõna" 06.04.43; ERA. R-1-2-40,lk7]

PÕLDNIIT, Julius, Jaan (Joann) m, s. 06.04.1916, eluk. Saaremaa, põllutööline, 03.08.1941 mobiliseeriti Punaarmeesse, eriülesannetega Saaremaa üksus. [R10; ERAF, 4-1-234]

PÕLDRE, August, Jaan m, s. 1907 Harjumaa Tõdva v. Mõigu as., eluk. Tõdva v. Mäe k., 6 kl., talupoeg. 1941 mobiliseeriti Punaarmeesse, arr. 19.09.43, trib. 20.11.43, §19-58-1b, 10+5a. Irkutski obl. Ozjorlag, Taišetlag, vab. 08.10.1953. Nõukogudevastane propaganda. [R2, R8/1]

PÕLDSALU, Hans, I. m, s. 1894, eluk. Viljandimaa Kõo v., 1941 15. Järvamaa hävituspataljon. [Prestuplenija… lk. 406; ERA. R-1728-1-8]

PÕLDVEER, Jaan. Hans m, 1941 Tallinna Töölispolk. 8. Eesti laskurkorpus 1944.[Prestuplenija… lk. 406; AIS]

PÕLDVER, Vello m, s. 07.01.1919 Harjumaa Harku v. Kakumäe k., eluk. Raasiku v. Läti k., põllumees. Eesti kaitseväes ajateenija, viidi üle Punaarmeesse, langes sakslaste kätte augustis 1941 Staraja Russa all. Soome mereväkke 10.12.1943, Helsingi laevastikubaas. Tagasi Eestisse 02.09.1944, astus juulis 1945 Nõukogude mereväkke, pärast vabanemist meremees. Surn. 13.11.2007 Tallinnas. [sp2]

PÕLDVERE, Nigul, Jakob m, s. 16.08.1900 Viljandi, keskh., intendant, 1940 Punaarmee 22. territoriaallaskurkorpus, 182. laskurdiviis, 625. kergesuurtükiväepolk. Eesti korpus, 7. laskurdiviis, 23. suurtükiväepolk. [R11; AIS]

PÕLLENUD, Oskar, Liisa m, s. 1921, eluk. Tartu, Narva 85, 6 kl., tööline. 1941 Punaarmee, arr. 27.06.42, trib. 03.09.42, §19-58-1b, surmaotsus, otsus täide viidud 17.10.1942. [R2, R8/1, R10]

PÕLLU, Voldemar, Feodor m, Balti Manufaktuur, eluk. Tallinn Balti-Puuvilla 6-17 (Vabriku 6-17), 1941 hävituspataljon, partei kand. või liige. [Prestuplenija… lk. 406; AIS]

PÕLLUPÜÜ, Bruno, Juhan (Johannes) m, s. 08.07.1915 Tallinn, kõrgh., jurist. EV nooremleitnant. 08.08.1941 mobiliseeriti Punaarmeesse, Sverdlovski obl. Ivdel, autojuht, Eesti korpus. Langes 12.1942 Velikije Luki all vangi, saksa sõjavangis Polotskis ja teistes laagrites. 1944 Rootsi. [R10; tü]

PÕLLUSALU, Viktor, Karl m, s. 1912 Tallinn, Punaarmees 63. tagavaralaskurpolk, 05.08.1943 deserteeris väeosast. [ERAF, 5SM-1-3]

PÕLLUSTE, Jaan, Mihkel m, s. 1915 Tartumaa Mäksa v., 6 kl., motorist, eluk. Tartu, Vallikraavi 3-4. 1941 mobiliseeriti Punaarmeesse, arr. 25.10.42, erin. 05.06.43, §58-10 lg.2, 19-58-1b, 10a., Komi ANSV Minerallag, vab. 10.01.1952. Nõukogudevastane propaganda. [R10; R3]

PÕLLUSTE, Karl-Eduard, Mihkel m, s. 22.03.1910 Tartu, eluk. Tartu Vana-Karja 3-4, algh., tööline. 1941 Punaarmee, arr. 20.08.41, erin. 05.04.42, §58-1a, 58-11, 8a., Krasnojarski krai Norillag, surn. 21.06.1942. Deserteeris Punaarmeest. [R1; 12520-E]

PÕLLUÄÄR, Johan, Mihail m, s. 30.07.1909, Saaremaa, eluk. sama, 4 kl., käsitööline. 03.08.1941 mobiliseeriti Punaarmeesse, 02.02.1945 8. ehituspataljon, 1. rood, oli saksa sõjaväes. [R10; ERAF, 5SM-1-3]

PÕLTSAMAA (PÕLTSAMA), Priit, Karl m, s. 10.07 1919 Tallinn, eluk. Tartu Gustav Adolfi 63-2, keskh., näitleja. 1941 Punaarmee, arr. 13.02.48 Tartu Gustav Adolfi 63-2, trib. 21.05.48, §58-1b, 25+5, Mordva ANSV Dubravlag, Omski obl., vab. 14.06.56 Langes sakslastele vangi, Saksa julgeolekupolitsei agent. Saksa politseipataljon. [R1, R8/1, R10]

PÕLV, Aleksei, Mihail m, 1941 4. hävituspataljon. [Prestuplenija… lk. 406]

PÕNTINAN (PÕRTINAU), Feodor, Matt (Matti) m, 1941 Tallinna Töölispolk, 2. pataljon, 5. rood, 1. rühm, 3. jagu, reamees. [ERA. R-1728-1-23: Prestuplenija… lk.406]

PÄHKAL, August, Madis m, s. 1903 Järvamaa Ambla v., eluk. Tallinn Vana-Kalamaja 21-3, kõrgh., jurist-ökonomist, 1941 mobiliseeriti Punaarmeesse, arr. 12.11.44, trib. 08.10.45, §58-1b, 58-11, 10+5a., Magadani obl. Sevvostlag, surn. 26.12.1946. Läks üle sakslaste poolele. [R2]

PÄHKEL, Johannes-Aleksander-Martin, Hans m, EV seersant, 09.1940 oli 22. territoriaallaskurkorpuse lennuväe baasis. [ERA. 526-1-344; AIS]

PÄHN, Ernst, Karl m, s. 20.07.1905 Võrumaa Lasva v., eluk. Tallinn Kolde 42-1, keskh., ametnik. 1941 pääses mobiliseerituna laevalt „Mihkel", arr. 19.05.45 Tallinn Kolde 42-1, trib. 25.08.45, §58-1b, 10a. Arhangelski obl. Jagrinlag, vab. 01.04.55, 2. arr. 24.11.72 Tartu Kalevi 118a-6, Pihkva obl. kohus 13.06.73, § 64a, surmaotsus, otsus täide viidud 11.01.1974, Saksa sõjavägi, 37. pol. pataljon. [R2; R3; Prestuplenija… lk. 406]

PÄHN, Kristjan, Juhan m, s. 1906, EV Merejõud, v.maat, 01.10.1940. Punaarmees , saadeti kolltn. Tenno väeossa Otepääl. [ERA. 495-12-500; AIS]

PÄIV, Aleksander m, ELKNÜ 1940. 1941 hävituspataljon, komnoor. [Prestuplenija… lk. 406; AIS]

PÄLL m, 1941 Tartu hävituspataljon, Punaarmee, 07.1941 langes Tartu lähistel. [KRA, 9-4-5; Prestuplenija… lk. 406]

PÄLL, Hermann, Nikolai m, s. 1911, eluk. Tallinn Tina 17-7, 1941 Tallinna 1. Töölispolk, 1. hävituspataljon. [Prestuplenija… lk. 406]

PÄLL, Voldemar, Nikolai m, s. 03.10.1905 Tartu, eluk. sama, TÜ dotsent. 11.11.1941 surmaotsus, § Julgeolekupolitsei; TÜ partei ajaloo lektor, propageeris kommunismi, osales Tartus hävituspataljoni formeerimisel ja oli selle politruk, käis haarangutel ja võitles sakslaste vastu. [RAg; B; ERK II/1]

PÄLLO, Evald, Juhan m, viidi üle Eesti sõjaväest Punaarmeesse 01.10.1940, 22. territoriaal- laskurkorpus, 180. laskurdiviis, 42. laskurpolk, admin. vanemseersant. [ERA. R-328-1-12; AIS]

PÄRG, Mihkel, Paul m, s. 1926 Tartumaa, 4 kl., 16.11.1944 mobiliseeriti Punaarmeesse, 63. tagavaralaskurpolk, 13.06.1945 deserteeris väeosast. [ERAF, 5SM-1-3]

PÄRILUS, Johann, Kustas m, s. 1887, eluk. Türi Pärnu 1, 1941 Järvamaa 15. hävituspataljon. [Prestuplenija… lk. 406; ERA. R-1728-1-8]

PÄRISON, Alfred, Jüri m, Punaarmees Eesti korpus, 7.laskurdiviis, lahingus Velikije Luki all langes vangi sakslastele, 01.1943 sakslaste alistumisel jäi Punaarmee kätte. [ERAF, 5SM-1-4]

PÄRJEL, August, August m, s. 13.06.1902 Narva, kindla elukohata, maaler. 02.09.41-06.10.1941 hukatud, Tallinn,§ Julgeolekupolitsei; hävituspataljoni liige. [RAg; B; ERK II/1]

PÄRJEL, Elmar, Gottlieb m, viidi üle Eesti sõjaväest Punaarmeesse 01.10.1940, 22. territoriaal- laskurkorpus, 180. laskurdiviis, 42. laskurpolk, veebel. [ERA. R-328-1-12; AIS]

PÄRK (Perk), Johannes, Peet m, s. 30.12.1893 Pärnumaa Voltveti v., keskh., 1.diviisi intentantuur 1936. 1940 Eesti Rahvaväe Varustusvalitsuse finantsosakond, sekretär, EV admin.kapten, jäeti sõjaväeteenistusse Punaarmees. Arr. 1941 Punaarmees, 1944 Saksamaale. Surn. USA 28.06.83 [R3; ERA, 495-12-500; Sõjamuuseum]

PÄRL, Andres, Andres m, s. 10.11.1903, eluk. Tallinn, kõrgh., Tehnikaülikooli sekretär, 22.08.1941 mobiliseeriti Punaarmeesse. Demobiliseeriti TRÜ-sse. [R10; Siigur 96]

PÄRLIN, Voldemar, Kustas m, s. 28.03.1904 Peterburi. EV kapten, tegevväelasena viidi üle Punaarmeesse, langes sakslaste kätte suvel 1941, sõjavangis Königsbergis, vab. 09.11.1941. Saksa sõjavägi 1942-1943. Soome armeesse 28.10.1943, I/JR200. Tagasi Eestisse 19.08.1944, Tartu rindel, sai haavata 03.09.1944, suri 12.09.1944 Vinni haiglas. [R10; J.Pihlau, Auraamat; sp2]

PÄRLING, Oskar, Juhan m, s. 1910 Tallinn, eluk. Tallinn Tööstuse 27-4, staabikapral, A/ü esimees. 1941 Tallinna Töölispolk, 1. pataljon, 3. rood, reamees. [ERA. R-1728-1-7]

PÄRN (Parn), Ivan (Jaan) m, 1941 hävituspataljon. [Prestuplenija… lk. 406]

PÄRN, Albert, Tõnis m, EV Merejõud, v.maat, 01.10.1940 Punaarmees, saadeti kol. Kohti väeossa Võrus. [ERA. 495-12-500; AIS]

PÄRN, Aleksander m, 1941 20. Kehra hävituspataljon. [Prestuplenija… lk. 406]

PÄRN, Anna, Jüri n, 47-aastane, EK(b)P Venemaa Büroo, eluk. Nõmme Mustamäe 27-4, 1941 Töölispolk. [Prestuplenija… lk. 406; AIS]

PÄRN, Arseni (Artemi), Mihkel m, s. 23.09.1910 Pärnu, eluk. Harjumaa Anija v. Kehra p/k, 6 kl., tööline, Kehra sulfaatvabrik. 1941 vabatahtlik Kehra Tehaste hävituspataljonis, 22.07.41 mobiliseeriti Punaarmeesse, Arhangelski obl., 856. ehituspataljon, Eesti korpus, 27. laskurpolk, 17.09.1944 langes sõjas. [R10; KRA, 9-4-2, ERA. R-1728-1-15]

PÄRN, August, Mihail m, 1941 1. Eesti laskurpolk, punaarmeelane. [ERA. R-1728-1-21]

PÄRN, Bernhard m, s. 10.03.1914 Tallinn, eluk. sama, apteegitöötaja. 17.03.1942 hukatud, Tallinn, § Julgeolekupolitsei; kommunist, osales 21.06.40 rongkäigu ettevalmistamisel ja läbiviimisel, RO ja MOPR-i liige, Töölispolgu liikmena oli paar päeva Kadriorus rindel. [RAg; B; ERK II/1]

PÄRN, Hans m, EV Merejõud, v.maat, 01.10.1940 Punaarmees, saadeti kol. Kohti väeossa Võrus. [ERA. 495-12-500]

PÄRN, Helmuth-Kristjan, August m, s. 26.10.1914, eluk. Virumaa Assamalla v., 23.08.1941 hukatud, Rakvere, § Julgeolekupolitsei; hävituspataljoni liige, Assamalla valla TK usaldusmees. [RAg; ERAF; B; ERK II/1]

PÄRN, Herman, Jakob m, s. 1926 Pärnumaa Tahkuranna v., Punaarmees 8. laskurkorpus, 249. laskurdiviis, 921. laskurpolk, 15.02.1945 jäi maha Ülemiste jaamas rindele saatmisel. [ERAF, 5SM-1-3]

PÄRN, Karl, Karl m, s. 1920 Tartu, 6 kl., tööline, eluk. Tallinn-Nõmme Mängu 14, 1941 Punaarmees., arr. 25.04.43, trib. 28.05.43, §19-58-1b, 58-11, 10+3a., vab. 26.04.1953. Kavatses üle minna vaenlase poolele. Agitatsioon. [R3; R8/1; R10]

PÄRN, Linda, August n, 1941 Tallinna Töölispolk. 1942-1943 EK(b)P KK nomenklatuur. [Prestuplenija… lk. 407; AIS]

PÄRN, Magnus, Gustav m, s. 05.12.1910, eluk. Rakvere, vanemallohvitser, tegevväelane, 28.06.41 saadeti sunniviisil Venemaale, 1942 Punaarmees 1. eesti tagavaralaskurpolk, aviomehaanik.[R10; ERA. R-1-5-31; AIS]

PÄRN, Richard m. s. 09.10.1924 Virumaa Kalvi v., põllumees. Soome armeesse 23.02.1944, 6./JR 200. Tagasi Eestisse 19.08.1944. Mobiliseeriti Punaarmeesse oktoobris 1944, tööpataljon, vab. 1947. Surn. 14.03.2005. [sp2]

PÄRN, Richard, Hans m, s. 25.12.1919 Harjumaa Kaiu v., eluk. Tallinn, rätsep. Mobiliseeriti Punaarmeesse juulis 1941, pääses 24.08.1941 hukkkuvalt laevalt „Eestirand". Soome armeesse 18.05.1943, III/JR47, I/JR200. Tagasi Eestisse 19.08.1944.Mobiliseeriti Punaarmeesse 22.12.1944, tööpataljon. Arr. 09.10.45, trib. 05.01.46 §58-1b, 10+4; Arhangelski obl., surn. 19.06.1950. [R3; R10; sp2]

PÄRNA, Alfred, Jaan m, s. 1900, 1941 20. Harjumaa hävituspataljon. [Prestuplenija… lk. 407]

PÄRNA, Elmar, Peeter m, s. 1922 Võrumaa, 4 kl., 08.05.1945 mobiliseeriti Punaarmeesse, 63. tagavaralaskurpolk, 12.06.1945 deserteeris väeosast. [ERAF, 5SM-1-3]

PÄRNA, Hillard, Mihail m, s. 1926 Tartumaa Rõngu v., Punaarmees 8. laskurkorpus, 249. laskurdiviis, 921. laskurpolk, 14.02.1945 jäi maha Ülemiste jaamas rindele saatmisel. [ERAF, 5SM-1-3]

PÄRNA, Leonhard, Anton m, s. 1922, eluk. Raplamaa Käru v., 1941 mobiliseeriti Punaarmeesse, tööpataljon. [Raplamaa Käru v.]

PÄRNAMAA, Vambola, Johan m, s. 1923, eluk. Läänemaa Ridala v. Pagari k., 1941 Läänemaa 11. hävituspataljon. [ERA. R-1728-1-7]

PÄRNAMETS, Eitel, Juhan m, s. 1923 Harjumaa, 6 kl., 20.10.1944 mobiliseeriti Punaarmeesse 63. tagavaralaskurpolk, 09.03.1945 deserteeris väeosast. [ERAF, 5SM-1-3]

PÄRNAMETS, Elmo (Elmar), Anton m, s. 1921 Läänemaa Martna v., eluk. sama, 4 kl., mölder, 15.10.1944 mobiliseeriti Punaarmeesse, 8. laskurkorpus, 7. laskurdiviis, 354. laskurpolk, 16.02.1945 jäi maha Valga jaamas rindele saatmisel; arr. 28.01.46 elas illegaalselt, trib. 26.08.46, §58-1b, 58-8, 10+5, Magadani obl. Beregovoilag, vab. 03.04.1954. [R8/1, R2, ERAF, 5SM-1-2; ERAF, 5SM-1-3]

PÄRNAMETS, Herman, Juhan m, s. 1910, 1941 hävituspataljon. [ERA. R-1728-1-19]

PÄRNAMETS, Johannes, Gustav m, 1940 Eesti Rahvaväe Varustusvalitsuse relvaladu, laohoidja, EV admin. n.veebel, jäeti sõjaväeteenistusse Punaarmees. [ERA. 495-12-500; AIS]

PÄRNASTE, Hugo, Gustav m, s. 14.06.1914 Läänemaa Sinalepa v., eluk. sama, keskh., valla käskjalg. 1941 Punaarmees, arr. 14.10.41, trib. 13.12.41, §19-58-1b, surmaotsus, 16.03.1942 surmaotsus muudetud 10a. Saadeti rindele. Desertöör. [R2]

PÄRNASTE, Karin, Friedrich n, s. 04.05.1920, eluk. Tartumaa Avinurme v., 1941 hävituspataljon. [Prestuplenija…lk.407]

PÄRNI, Juhan, Martin m, s. 1915 Harjumaa, 6 kl., 19.04.1945 mobiliseeriti Punaarmeesse, 10.06.1945 deserteeris väeosast. [ERAF, 5SM-1-3]

PÄRNIK, Andrei, Aleksander m, s. 24.10.1907 Tallinn, eluk. Tallinn Vene-Balti 124-16, algh., katelsepp, kastitööstuse tööline, 27.07.41 mobiliseeriti Punaarmeesse, Kirovi obl. arr. 05.08.41, § 58-10 lg.2, vab. 01.10.1941, Sverdlovski obl. Rež, Eesti korpus, 788. töökolonn, 04.01.43 teadmata kadunud Velikije Luki all, 18.09.1944 surn. haavadesse, nõukogudevastane agitatsioon. [R3; R10; KRA, 9-4-2, V.Luki in memoriam]

PÄRNIK, Paul, Johannes (Johan) m, s. 23.08.1924 (1925) Jõhvi, eluk. Tallinn Veerenni 6-8, 9 kl., kontoriametnik, Kaubanduse Rahvakomissariaat, kaadrite osakond, 1941 hävituspataljon, Tallinna 1. Töölispolk, komnoor, 07.41 mobiliseeriti Punaarmeesse, Tšeljabinski obl. Nižneuvelski raj., traktorist sovhoosis, Eesti korpus. [R10; Prestuplenija… lk. 407]

PÄRNOJA (end. Pärmann), Hans, Johannes m, eluk. Pärnumaa Vändra v., 1941 EK(b)P nomenklatuur, hävituspataljon. [Prestuplenija… lk. 407; AIS]

PÄRNOJA, Aleksander, Miili m, s. 10.09.1915 Pärnu, eluk. sama, juhutööline. 14.08.1941 hukatud, §; komnoor, käis Moskvas poliitkursustel, hävituspataljoni liige, osales lahingutegevuses. [RAg; B; ERK II/1; AIS]

PÄRNOJA, August, Anton m, s. 03.02.1910, 1941 20. Harjumaa hävituspataljon. [Prestuplenija… lk. 407]

PÄRNOJA, Karl, Friedrich m, s. 11.11.1916 Pärnumaa Vana - Vändra v. EV nooremleitnant, tegevväelasena viidi üle Punaarmeesse, langes sakslaste kätte 17.07.41, sõjavangis Saksamaal. Soome armeesse 28.05.43, III/JR47, JR 200. Tagasi Eestisse 19.08.44, Tartu rindel. Põgenes Rootsi, hiljem asus Kanadasse. Surn. 16.01.1985 Torontos. [R10; sp2]

PÄRNPUU, Herman, Mihail m, s. 1925 Läänemaa, 6 kl., 10.11.1944 mobiliseeriti Punaarmeesse, 63. tagavaralaskurpolk, 08.03.1945 deserteeris väeosast. [ERAF, 5SM-1-3]

PÄRNPUU, Mihkel, Mihkel m, s. 04.05.13 Läänemaa Kirbla v., eluk. Tallinn, algh., ehitustööline, militsionäär, 1941 Miilitsa Divisjon, 1941 Usbekistan, Eesti korpus. [R10; ERA. R-1728-1-16]

PÄRNPUU, Valter, Jakob m, s. 1922 Harjumaa Riisipere v., Punaarmees 8. eesti laskurkorpus, 27.07.1945 deserteeris väeosast. [ERAF, 5SM-1-2]

PÄRNSALU, Jaan, Juhan m, s. 1903, eluk. Tallinn Timuti 10-21, 1941 Töölispolk. [Prestuplenija… lk. 407]

PÄRS, Karl, Anete m, 1941 hävituspataljon, vangivalvur. [Prestuplenija…lk. 407; AIS]

PÄRSON, Salme, Ants n, Punaarmees, Eesti korpus, 917. laskurpolk, 23.10.1944 surmateade ENSV Sõjakomissariaati, langes lahingus Velikije Luki all. [ERA. 5056-1-6]

PÄRT, Erich m, eluk. Tartumaa Lustivere, komsorg. 1941 varumisagent, Viljandi hävituspataljon, tabatud Põltsamaa v., hukatud. [Vend II/17]

PÄRT, Erich, August-Aleksander m, s. 28.01.1922, eluk. Tartumaa, äriteenija. 1941 Viljandi 17. hävituspataljon, komnoor, 02.07.1941 mobiliseeriti Punaarmeese. [R10; Prestuplenija… lk. 407]

PÄRT, Jaan m, s. 1912, 10 kl., Punaarmees, alates 01.06.1944 partisanisalga liige. [ERAF, 4-1-248]

PÄRT, Jüri m, s. 1903, 2 kl., Punaarmees, alates 20.03.1944 partisanisalga liige. [ERAF, 4-1-248]

PÄRT, Valter, Jüri m, s. 1916, eluk. Tallinn S.Paala 11-2, 1941 Töölispolk. [Prestuplenija… lk. 407]

PÄRTEL, Aleksander, Otto m, s. 31.12.1896 Saaremaa, eluk. Viljandi, keskh., EV Sakala üksikjalaväepataljon, major, 1941 Punaarmees 22. territoriaalkorpus, 182. laskurdiviis, staap, toitlusosakonna ülem, 06.1941 saadeti sunniviisil Venemaale, 10.07.1941 saksa poolele, sõjavangis Königsbergis, vab. Valgas 09.11.1941. Surn. 13.09.83 Rootsis Sandvikend. [R10; Salo; Sõjamuuseum]

PÄRTEL, Eduard, Anton m, Venemaa eestlane, s. 1912, eluk. Beloglasovi, 15.04.1942 mobiliseeriti Punaarmeesse Altai kraist. [ERA. R-1-5-33]

PÄRTEL, Elmar, Kaarel m, s. 1917, 9 kl., kinomehaanik, Rostov Doni ääres, 08.1942 Punaarmees 249. eesti laskurdiviis, 779. suurtükiväerood. [ERA. R-1-5-33]

PÄRTEL, Kristjan, Jüri m, s. 04.03.1913 Viljandimaa Viljandi v., eluk. Türi, Jaama 3, keskh, ökonomist. EV reservlipnik, 22.07.41 mobiliseeriti Punaarmeesse, Arhangelski obl. Limenda, 109. töökolonn, Eesti korpus. Surn. Saksamaal 1982. [R10; Sõjamuuseum]

PÄRTEL, Paul, Hans m, s. 22.09.1907, eluk. Läänemaa, keskh. EV leitnant, Kaitseliidu Läänemalev. Vigala õppekeskuse riigikaitseõpetaja, 1941 Punaarmees 22. territoriaalkorpus, vanemleitnant, 28.06.1941 saadeti sunniviisil Venemaale, oli saksa sõjavangis Königsbergis, vab. Valgas 09.11.1941. Surn. Austraalia Melburne 13.02.90. [R10; Salo; Sõjamuuseum]

PÄRTEL, Valter m, Venemaa eestlane, s. 06.09.1924 Krimm, eluk. sama, tööline, 1941 mobiliseeriti Punaarmeesse, tööpataljon, Stalingradi obl., Eesti korpus, 1947 demobiliseeriti, kolhoosis Türi raj. [Advokatuur 330]

PÄRTMA, Jaan, Mart m, s. 04.03.06. 1941 hävituspataljon, vangivalvur. [Prestuplenija… lk. 407; AIS]

PÄSS, Adolf, Karl m, s. 16.02.1908 Tartu, eluk.Tallinn, keskh. partorg. Eesti Töötava Rahva kandidaat 1940a. juulivalimistel. EK(b)P II sekretär Valgamaal. 1941 mobiliseeriti Punaarmeesse, Eesti korpus, kapten, partisan, 08.12.1943 saadeti täitma vastavaid ülesandeid. EKP KK Ajaloo Instituut 1955-1960. [R10; ERAF, 4-1-236; AIS; Vikipeedia]

PÄTS, Erich m, eluk. Järvamaa Järva-Jaani alevik, algkooli juhataja, 1941 Järvamaa hävituspataljon. [Tamm I]

PÄÄRMANN, Voldemar Joh., Peeter m, s. 06.04.1892 Kilingi-Nõmme, eluk. Põltsamaa Jõgeva 23, 1941 hävituspataljon. [Prestuplenija… lk. 407]

PÄÄRMANN, Voldemar, Kusta (Gustav) m, s. 1909, 1941 4. hävituspataljon, partei kand. 1941. mobiliseeriti Punaarmeesse, surn. 12.04.1942, maetud Sverdlovski obl. Kamõšlovi kalmistu. [R10; U.Usai IR, 2R; Prestuplenija… lk. 407; ERA. R-1728-1-3]

PÄÄSTEL, Dimitri, Juuli m, s. 04.05.1910, eluk. Tallinn Õle 10-14, 1941 hävituspataljon, RO, NKVD vanglateosakonna 1. kat. valvur. [Prestuplenija… lk. 407]

PÄÄSU, Aleksander, Timofei m, s. 1909 Petserimaa Järvesuu v., eluk. Petserimaa. 1941 mobiliseeriti Punaarmeesse, 8. laskurkorpus, 249. laskurdiviis, 921. laskurpolk, 15.02.1945 jäi maha Ülemiste jaamas rindele saatmisel. [R10; A.K. kaust 6-38; ERAF, 5SM-1-3]

PÄÄSUKE, Artur, Jaan m, s. 1910 Tallinn Mustamäe tn., Punaarmees 8. laskurkorpus, 249. laskurdiviis, 921. laskurpolk, 16.02.1945 jäi maha Jõgeva jaamas rindele saatmisel. [ERAF, 5SM-1-3]

PÄÄSUKE, Evald, Jaan m, s. 1917 Tallinn, Punaarmees 8. laskurkorpus, 249. laskurdiviis, 925. laskurpolk. [ERAF, 5SM-1-3]

PÄÄSUKENE, Vladimir, Martin m, s.12.10.1919 Sutšani linn, 1941 mobiliseeriti Punaarmeesse, Eesti korpus, 04.1944– 04.1945 Podolski Sõjakool, 7. laskurdiviis, 27. laskurpolk, siderühma komandör, nooremleitnant. [R10; V.Villemsoo]

PÖÖRMANN, Viktor, Eduard m, s. 28.02.1919, eluk. Virumaa, pagar, ajateenija, 1941 saadeti sunniviisil Venemaale, Punaarmees, leitnant, eriülesannetega Viljandimaa üksus. [R10; ERAF, 4-1-234]

PÜI, Evald, Mihkel m, raudteelane. Punaarmees, 1945 deserteeris väeosast. [ERAF, 5SM-1-2; AIS]

PÜRI, Enn, Toomas m, s. 1915 Valga, Punaarmees 8. laskurkorpus, 249. laskurdiviis, 921. laskurpolk, 17.02.1945 jäi maha Valgas rindele saatmisel. [ERAF, 5SM-1-3]

PÜSS, Ants, Jakob m, s. 1915 Harjumaa, eluk. Virumaa Salla v., 9 kl., autojuht, Punaarmees 7. laskurdiviis, 27. laskurpolk, 21.12.1944 deserteeris väeosast. [ERAF, 5SM-1-2]

PÜSSIM (Püssini), Karl, Toomas m, s. 1894, eluk. Tallinn Tina 11-3, 1941 Töölispolk. [Prestuplenija… lk. 408]

PÜSSIM, Richard, Liisa m, s. 24.02.1914, eluk. Hiiumaa Kõrgessaare p-ag. Metsa k., põllutööline. 1941 Läänemaa 11. hävituspataljon, 21.07.41 mobiliseeriti Punaarmeesse. [R10; ERA. R-1728-1-7]

PÜTSEPP, Osvald, Juhan m, s. 1897 Võrumaa Loosi v., 7 kl., ehitustööline, 07.1941 mobiliseeriti Punaarmeesse, 309. tööpataljon. Arr. 13.02.1953 Rapla raj. Kohila k/n, trib. 06.05.1953, §58-4, 58-6 lg.2, 25+5 Mordva ANSV Dubravlag, Karaganda obl. Kamõšlag, vab. 14.07.1956. [R3; ERA. R-1-5-33]

PÜTT, Jaan, Jüri m, s. 1902, eluk. Tallinn Kaupmehe 16-1, 1941 Töölispolk. [Prestuplenija… lk. 408]

PÜVI, Aleksander, Peeter m, s. 12.09.1921 Valgamaa Tõlliste v., eluk. sama, algh., laulja, Tartu hävituspataljon, 07.1941 mobiliseeriti Punaarmeesse, Leningradi haigla, Eesti korpus, 26.12.1942 langes Velikije Luki all, teistel andmetel alates 11.08.1944 partisanisalga liige, väljus sakslaste tagalast Valgamaal. [R10; ERAF, 4-1-248]

PÜÜ, Heinrich m, 1941 20. Järvakandi hävituspataljon, partei liige. [Prestuplenija… lk. 408]

PÜÜA, Johannes, Aleksei m, s. 31.08.1913 Saaremaa Maasi v., eluk. Saaremaa Laimjala v., põllutööline. 15.12.1941 surmaotsus, Kuressaare, §; EKP kandidaat, hävituspataljoni liige, veendunud kommunist. [RAg; RAs; B; ERK II/1]

PÜÜRMANN, Voldemar, Gustav m, 1941 4. hävituspataljon. [Prestuplenija… lk. 408]

R

RAABE, Jaan, Tõnis m, s. 13.04.1894, eluk. Tallinn, Naissaare sõjaväekomandantuuri majandusülem. 14.08.41 mobiliseeriti Punaarmeesse, admin-vanemleitnant. Surn. 18.08.1941 Soome lahel „Sibiri" hukkumisel. [R10; J.Pihlau, Auraamat]

RAADIK (Radik), Algus, Kosta m, s. 07.1906 Viljandimaa Kabala v., eluk. Tallinn, kõrgh., ajakirjanik. Kommunaalmajanduse rahvakomissar. 07.41 mobiliseeriti Punaarmeesse, Tšeljabinski obl., Eesti korpus, 249. laskurdiviis, poliitosakonna ülem, 1945.a. suvel diviisi ülema asetäitja poliitalal, alampolkovnik. [R10; Saaremaa 1944, foto lk. 10/2]

RAADIK, Albert, Ivan m, s. 1904, Punaarmees Eesti korpus, 7. laskurdiviis, 27. laskurpolk, 1942 lahingus Velikije Luki all langes vangi sakslastele. [ERAF, 5SM-1-4]

RAADLA, Richard, Peeter m, s. 1911, eluk. Tallinn, 12 kl., elektrik, 1941 mobiliseeriti Punaarmeesse, nooremseersant. [ERA. R-1-5-33]

RAAG, Arnold m, s. 04.02.1909, eluk. Tallinn Õle 42-5, 1941 Tallinna Töölispolk, 1. pataljon, 1. rood, 3. rühm, 3. jagu. [ERA. R-1728-1-23; Prestuplenija… lk. 408]

RAAG, Elmar, Kaarel m, 1941 hävituspataljon, partei Võrumaa komitee sekretär, autasu saanud. [Prestuplenija… lk. 408; AIS]

RAAG, Harald, Karl m, s. 22.06.1924, eluk. Võru, miilitsavolinik, 1941 hävituspataljon, lahkus koos punaväega, 1941 Punaarmee, Eesti korpus, 1942 langes Velikije Luki all. [R10; ERAF kart. 6-3; Prestuplenija… lk. 408]

RAAG, Konstantin, Konstantin m, s. 19.02.1899, kapten, 22. territoriaalkorpus, 157. sidepataljon, 180. laskurdiviis, 08.08.1941 teadmata kadunud. Surn. Tallinn 21.03.71. [ERAF, 5SM-1-3; Sõjamuuseum]

RAAG, Paul m, s. 1915 Võrumaa, eluk. Tartu, 1941 aktiivne hävituspataljoni liige, Punaarmee, Leningradi obl., salga komandör, 1942 Eesti korpus, 7. laskurdiviis, 354. laskurpolk. [R10; ERA. R-64]

RAAG, Paul, Elli m, s. 24.04.1915 Võrumaa Haanja v., eluk. Rakvere, 6 kl., autojuht. Täitevkomitee, 1941 hävituspataljon. 07.1941 mobiliseeriti Punaarmeesse, nooremleitnant. Eesti korpus, kompartei liige, alates 13.09.1943 partisanisalga nr. 580 rühmakomandör, saadetud lennukil saksalaste tagalasse. [R10; ERAF, 4-1-248; ERAF, 4-1-236]

RAAGA, Nikolai, Georg m, Venemaa eestlane, s. 15.12.1923 Petrogradi kub. Vruda k., 1941-1945 Punaarmee, surn. 07.11.1966 Tallinn. [Lään; AIS]

RAAL, August, Johannes m, s. 28.11.14. Tallinna 3. jaoskonna jaoülema abi, 1941 miilitsa hävituspataljon. [ERA. R-1728-1-16; AIS]

RAAL, Jaan, Jaan m, s. 1919 Pärnumaa Abja v., eluk. sama, 5 kl., 1941 Punaarmees, arr. 21.02.41, trib. 25.04.41 §58-10, 7+3a. Nõukogudevastane agitatsioon Punaarmees. [R1; 15051-E]

RAAL, Meinhard, Hindrek (Hendrik) m, s. 1910 Narva, eluk. Virumaa Rägavere v. Ulbi k., 4 kl., talunik, 1941 mobiliseeriti Punaarmeesse, oli vabathtlik Soome sõjaväes, 1944 Punaarmees, 1945 369. kaardiväe laskurpolk. [R10. ERAF, 5SM-1-3]

RAALIK, Nikolai m, s.1926 Võõpsus, oli Punaarmees. [L.Reissaar]

RAAMAT m, NKVD Lasnamäe vangla, 1941 hävituspataljon. [Prestuplenija… lk. 408]

RAAMAT, Aleksander, Peeter m, s. 1918 Saaremaa, 6 kl., 02.02.1945 Punaarmees 8. ehituspataljon, 1. rood, oli saksa sõjaväes. [ERAF, 5SM-1-3]

RAAMAT, Leonhard, Paul m, 18-aastane, eluk. Tallinn Õle 38-12, 1941 Töölispolk. [Prestuplenija… lk. 408]

RAAMAT, Leopold, Paul m, s.25.04.1924, Punaarmees, Eesti korpus, 04.1944–01.01.1945 Podolski Sõjakool, jefreitor. [V.Villemsoo; AIS]

RAAMAT, Robert, Värdi m, s. 1906 Valgamaa, 5 kl., 11.09.1944 mobiliseeriti Punaarmeesse, 63. tagavaralaskurpolk, 13.06.1945 deserteeris väeosast. [ERAF, 5SM-1-3]

RAAMETS, Julius, Juhan m, s. 1912 Virumaa, Punaarmee 63. tagavaralaskurpolk, 13.11.1944 deserteeris väeosast. [ERAF, 5SM-1-3]

RAAT, August, Juhan m, s. 09.09.1909 Võrumaa Antsla v., eluk. Tallinn, Heeringa 9-6, 6 kl., treial, Tallinna Paberivabrik. 27.07.41 mobiliseeriti Punaarmeesse, Molotovi obl. Zakamsk, 972. töökolonn, Eesti korpus, 249. laskurdiviis, 22.12.42 teadmata kadunud Burtsevo k. all. 31.01.1945 Punaarmees 7. ehituspataljon, 2. rood, oli saksa vangilaagris ja sõjaväes. [R10; ERAF, 5SM-1-3]

RAAT, Ossip, Paul (Pavel) m, s. 1900 Kalinini obl., teenistuja, Punaarmees, 1693. tööpataljon. [ERA. R-1-5-33]

RAAT, Otto, Mihail m, s. 1925 Omski obl., Punaarmees 63. tagavaralaskurpolk, 28.04.1943 deserteeris väeosast. [ERAF, 5SM-1-3]

RAAVA, Erich, Jaan m, s. 1915, eluk Tallinn Seebi 5-1, 1941 Töölispolk. [Prestuplenija… lk. 409]

RAAVEL, Aleksander, Maria m, s. 07.09.1915 Saaremaa Maasi v., eluk. Tallinn Koidu 67-17, 6 kl., mööblitisler Lutheri vabrikus, 27.07.41 mobiliseeriti Punaarmeesse, Arhangelski obl., 1110 ehituspataljon, puusepp, Eesti korpus, 300. laskurpolk. Langes lahingus Velikije Luki all. [R10; U.Suurtee]

RABA, Bernhard, Jüri m, s. 09.11.1922 Läänemaa, eluk. Läänemaa Asuküla v., keskkooliõpilane. 20.08.1941 mobiliseeriti Haapsalus, augusti lõpul viidi mootorpurjeka "Õrnega" Hankosse, 02.12.1941 paigutati aurikule "Jossif Stalin". Miinitõkke otsa jooksnud laevalt päästsid kohalikud kalurid. 02.12.1942 langes sakslastele vangi, oli vangina Kloogal, Paldiskis, Tallinnas. 02.02.1945 Punaarmees 8. ehituspataljon, 1. rood. Oli saksa sõjaväes. [R10; ERAF, 5SM-1-3]

RABA, Heinrich, Heinrich (Hendrik) m, s. 1908, eluk. Nõmme Olevi 13-1, 1941 Tallinna 4. hävituspataljon. [ERA. R-1728-1-4]

RABA, Heinrich, Hendrik m, s. 05.02.1907 Kroonlinn, eluk. Tallinn, 16.09.1941 hukatud, § Julgeolekupolitsei; hävituspataljoni liige, käis rindel. [RAg; B; ERK II/1]

RABINOVITŠ (Rabinovic), Viktor, Hendrik m, s. 1924, 1941 Tallinna 1. Töölispolk, komnoor. [Prestuplenija… lk. 409]

RABISSON (Rabison), Ants, Ants m, s. 1925, eluk. Nõmme Pärnu 223-5, 1941 Tallinna Töölispolk. [Prestuplenija… lk.409]

RABŠENKO, Sergei m, 1941 hävituspataljon. [Pretuplenija… lk. 409]

RACHELTSCHIK (Raheltšik), Haim, Josef m, eluk. Tallinn Tartu mnt. 20-6, 1941 4. hävituspataljon. [Prestuplenija… lk. 409, ERKA; AIS]

RACHELTSCHIK (Raheltšik), Robert, Joosep m, juut, s. 15.11.1908 Tallinn, eluk. sama, 03.09.41-06.10.1941 hukatud, §; 1941 11. hävituspataljoni liige, oma sõnul mobilisatsioonist pääsemiseks, ülesanne: hoonete põletamine ja varanduse hävitamine, käis rindel, RJRK agent, oma sõnul arreteeriti, kui keeldus edasi sõdimast ning vabastati, kuna nõustus agendiks hakkama, olevat kaevanud ainult politrukkide ja komandöride peale. [RAg; G; ERK II/1, ERA. R-64-1-130]

RACHELTSCHIK (Raheltšik), Ruvol (Ruvim, Rusin), Josif (Joosep) m, s. 1908, eluk. Tallinn Tatari 18-3, 1941 Tallinna 4., 7. hävituspataljoni liige. [ERA. R-64-1-130; ERAF, R-1728-1-6,18, ERKA]

RADA, Eduard, Mart m, s. 06.12.1910, 1941 Tallinna 4. hävituspataljon. [Prestuplenija… lk. 409; ERA. R-1728-1-4]

RADAIK, Elmar, A. m, s.1922, 6 kl., leivategija, "Maret", 08.1942 Punaarmees 249. eesti laskurdiviis, õppepataljon. [ERA. R-1-5-33]

RADIK m, 1941 hävituspataljon. [Prestuplenija… lk. 409]

RADLU, Arvo, Andres m, s. 1923, eluk. Tallinn Lembitu 14-7, 1941 Tallinna 1. Töölispolk, komnoor. [Prestuplenija… lk. 409]

RADOM, Erich, Karl m, s. 23.10.20 Tallinn, eluk. Tallinn Nõmme 12-2, elektrik. 02.07.41 mobiliseeriti Punaarmeesse, 8. laskurkorpus, 7. laskurdiviis, 300. laskurpolk. [R10; ERAF, 5SM-1-2]

RAE, Arved, Karl m, eluk. Tallinn Vana Turg 2/4-4, Miilitsa Divisjon. [ERA. R-1728-1-19]

RAE, August, Jakob m, s. 10.11.1902 Harjumaa Raasiku, viidi üle Eesti sõjaväest Punaarmeesse 01.10.40, 22. territoriaallaskurkorpus, 180. laskurdiviis, 42. laskurpolk, veebel, saksa sõjavägi, veebel. Surn. Ühendatud Kuningriigid Leicester 31.10.1990. [ERA. R-328-1-12; Sõjamuuseum]

RAE, Juhan, Johan m, s. 1902, eluk. Järvamaa Kareda v. Esna as., 1941 Viljandi 17. hävituspataljon. [Prestuplenija… lk. 409]

RAE, Karl, Karl m, s. 1925 Järvamaa, 26.10.1944 mobiliseeriti Punaarmeesse, 27.05.1945 deserteeris väeosast. [ERAF, 5SM-1-3]

RAE, Tarmo m, s. 29.05.20 Pärnumaa Laiksaare v. EV portupeeaspirant, n.seersant, 09.1940 määratud 22. laskurkorpuse üksikusse lennueskadrilli 1. lennuväedivisjonist. Surn. Kanada Toronto 13.02.2015. [ERA. 526-1-344; Sõjamuuseum]

RAE, Vladimir, Semjon m, s.1909, 4 kl., NKVD ametnik, 08.1942 249. eesti laskurdiviis, 917. polk. [ERA. R-1-5-33]

RAGIS, Endel, Johannes m, s. 1915, eluk. Tallinn Lai 13-5, 1941 Töölispolk. [Prestuplenija… lk. 410]

RAGU, Valter m, s. 02.03.1917, eluk. Tallinn Narva 31-1, 1941 hävituspataljon, RO. [Prestuplenija… lk. 410; AIS]

RAGU, Voldemar m, 1941 hävituspataljon. [Prestuplenija… lk. 410]

RAGUN, Gustav, Johannes m, ELKNÜ 1940. 1941 hävituspataljoni liige. [ERA. R-64-1-130; AIS]

RAHA, Artur m, 1941 Paide hävituspataljoni erirühm, 05.(06.) 07.1941 sai surma lahingus Põltsamaal. [ERAF, 32-1-4]

RAHA, Villi m, s. 22.03.1907 Võru, 18.08.1941 surmaotsus, § Julgeolekupolitsei; äride usaldusmees, Tartu linna TK kaadriinspektor, hävituspataljon liige, käis haarangutel. [RAg; B; ERK II/1]

RAHELTŠIK, Haim, Josif m, 12.07.1942 Punaarmees, Partisani Liikumise Staabi poolt omistati sõjaväeline auaste seersant, radist. [ERAF, 4-1-236; AIS]

RAHKJÄRV, Harald, Gustav m, s. 06.11.1915, eluk. Harjumaa, kääritaja. 16.07.1941 mobiliseeriti Punaarmeesse, 122. laskurdiviis, 925. laskurpolk, 27.01.1943 deserteeris väeosast. [R10; ERAF, 5SM-1-3]

RAHNIK, Aari, Ida m, s. 02.04.1917 Helsinki, eluk. Saaremaa. Pihtla v., 08.12.1941 hukatud, Kuressaare, §; aktiivne kommunist, hävituspataljoni liige, komsomolisekretär, pioneerijuht ja brigaadimiilits, kaebas antikommunistide peale ja koostas küüditatavate nimekirja. [RAg; RAs; B; ERK II/1]

RAHNO, Aldur, Martin m, s. 02.04.14 Viljandimaa Karksi v., eluk. Rimmu v., 6 kl., Kooperatiivi juhataja, 1941 Viljandi 17. hävituspataljon, 07.41 mobiliseeriti Punaarmeesse, Leningrad, kindlustustööline,

Eesti korpus, 1., 300. laskurpolk, seersant, 12.10.44 langes sõjas. [R10; KRA, 9-4-2; ERA. R-1728-1-6]

RAHNO, Leopold (Leo), Mihkel m, s. 1913. Tallinna piirkonna volinik, 3. jao ülem, Miilitsa Divisjon, 1941 mobiliseeriti Punaarmeesse, maetud Sverdlovski obl. Kamõšlovi kalmistu. [R10; U.Usai 2R; ERA. R-1728-1-16]

RAHU, Arnold, Jüri m, s. 1919 Järvamaa, 02.02.1945 Punaarmees 8. ehituspataljon, 2. rood, oli saksa vangilaagris ja sõjaväes. [ERAF, 5SM-1-3]

RAHU, Juhan, Feodor m, s. 1917 Saaremaa, 02.02.1945 Punaarmees 8. ehituspataljon, 2. rood, oli saksa vangilaagris ja sõjaväes. [ERAF, 5SM-1-3]

RAHU, Valdek m, s. 1915, eluk. Türi Koidula 29, 1941 15. Järvamaa hävituspataljoni liige. [ERA. R-64-1-130; Prestuplenija… lk. 410]

RAHUMAA, Heino, Kusti m, s. 1909 Saaremaa, 4 kl., 02.02.1945 Punaarmees 8. ehituspataljon, 1. rood, oli saksa sõjaväes. [ERAF, 5SM-1-3]

RAHUMÄE, Adolf, Juhannes m, s. 1912 Narva-Jõesuu, Punaarmees 249. laskurdiviis, 921. laskurpolk, 12.10 1942 deserteeris väeosast. [ERAF, 5SM-1-2]

RAIA, Eduard, Karl m, s. 20.01. 1911 Peterburi kub. Ligovo rdtj. 1931-33 TÜ õigusteadusk. EV leitnant, 10.07.1941 saadeti sunniviisil Venemaale, Eesti korpus, 917.laskurpolk, staabiülem, polkovnik. Surn. 06.08.1982 Tallinnas. [R10; Album Vironorum II]

RAIAS, Tammo, August m, s. 06.(16)01.1911 Tallinn, eluk. Rakvere, 1941 astus vabatahtlikult Narva Töölispolku jalgratturite pataljoni, hävituspataljon, aktiivne bolševik, miilitsaülem, Eesti korpus, 7. laskurdiviis, keemiaroodu kirjutaja, 27. laskurpolk, võttis osa Velikije Luki lahingutest, kolm korda haavatud. [R10; ERAF kart. 6-3; Prestuplenija… lk. 410]

RAIBALS, Antonina, Ivan n, s. 1908, eluk. Kuprova rdtj. Meserejak, 1941 hävituspataljon. [Prestuplenija… lk. 410]

RAIBASS, Vladimir, Fritz m, s. 03.01.1909. 1941 hävituspataljonis autasu saaja, nooremkomandör. [ERA. R-64-1-130; Prestuplenija… lk. 410]

RAICHMANN, Gutman, Grigori m, s. 1917, eluk. Tallinn Tina 23-3. 1941 1. Tallinna Töölispolk, hävituspataljon, komnoor. [ERA; R-64-1-130, Prestuplenija… lk. 410]

RAID J. m, 1941 tegutsenud Sadala hävituspataljoni liikmena või komissarina. [ERA. R-64-1-130; Tamm II]

RAID m, vanempolitruk. ära viidud rindelt tagalasse hävituspataljoni ja jalaväe üksusest. [ERA, R -1-1-323]

RAID, Arvo, Jaan (Juhan) m, s. 1917, eluk. Tallinn Tobiase 4-1, 1941 Töölispolk. [Prestuplenija… lk. 410]

RAID, Ervin, Juhan m, s 1928 Pärnu, sõjaväelane, sõjatribunal, 10a., väh. 5a. [Memorial]

RAID, Evald, Juhan m, EV leitnant, vab. sõjaväeteenistusest Punaarmees 25.10.1940. [ERA. R-1-1-309; AIS]

RAID, Johannes m, s. 1922, eluk. Pärnumaa Häädemeeste, 1941 mobiliseeriti Punaarmeesse, Kuibõšev, tööpataljon, Eesti korpus. [A.Pajunurm Pärnumaa]

RAID, Johannes, Juhan (Joann) m, s. 27.06.1922 Pärnumaa Sindi, eluk. sama, 8 kl., lukksepp, 03.07.1941 mobiliseeriti Punaarmeesse, Kuibõševi obl. Bezõmjanka, 1340. töökolonn, Eesti korpus, sanitar, alates 10.03.1944 partisanisalga liige, saadeti sakslaste tagalasse Virumaale. [R10; ERAF, 4-1-248, 39]

RAIDAL, Lembit, Aleksander m, s. 09.02.1919, Tallinna Tehnikaülikool. EV portupee-aspirant, n.seersant, 09.1940 määratud 22. laskurkorpuse üksikusse lennueskadrilli 2. lennuväedivisjonist, saksa sõjavägi, Eesti Lennuväe Grupp, langes 30.07.1944 Jahilendurite väljaõppel Poolas. [ERA. 526-1-344; PPII; AIS]

RAIDALU, Riho, Mihail (Mihkel) m, s. 05.02.1913, eluk. Tallinn Lai 19-5 (Pärnu), lihttööline, 1941 4. hävituspataljon, 07.41 mobiliseeriti Punaarmeesse. [R10; ERA. R-64-1-130; Prestuplenija… lk. 411]

RAIDARU, Harri, Richard m, s. 1921, 3. jaoskonna miilits, 1941 miilitsa hävituspataljon, Miilitsa Divisjon, 3. rühm. [ERA. R-1728-1-16; AIS]

RAIDLA, Maks, Erich m, s. 11.02.1903, eluk. Rapla, pesumaja direktor, autobaasi juhataja. Aktiivne kommunist, 1941 hävituspataljoni liige, majade ülevõtja. [ERA. R-64-1-130; AIS]

RAIDMA (Raidmaa), Anton, Kadri m, s. 05.01.1913 Pärnumaa, eluk. Harjumaa Järvakandi, 8 kl., tisler tehases. 1941 20. Järvakandi hävituspataljon, 1941 rindel, internatsionaalses pataljonis, Leningradi blokaadis (1941-1942), Eesti korpus, 27. laskurpolk. [R10; A.K. tööpat. kart.; ERA. R-1728-1-11]

RAIDMA (Raidmaa), Leo, Karl (Karp) m, s. 30.12.1921, eluk. Pärnumaa Varuja p-ag. kooliõpilane, 1941 Tallinna 1. Töölispolk, 1. hävituspataljon, komnoor, 03.07.41 mobiliseeriti Punaarmeesse. [R10; ERA. R-64-1-130; Prestuplenija… lk. 411]

RAIDMA, Ain, Gustav m, s. 1901, eluk. Virumaa Aaspere v. Anila k., põllumees, 1941 hävituspataljoni liige. [ERA. R-64-1-130; Prestuplenija… lk. 411]

RAIDMA, Arnold, Jüri m, s. 04.07.1919 Virumaa Palmse v., eluk. sama, põllumees. Eesti kaitseväe ajateenija, viidi üle Punaarmeesse, langes sakslaste kätte suvel 1941, sõjavangis Königsbergis, vab. 09.11.1941. Soome armeesse 10.12.43, III/JR47, 1./JR 200, vab. 22.09.1944, läks Rootsi. Surn. 18.09.1962 Hallstahammaris. [R10; sp2]

RAIDMA, Johannes, Kristjan m, s. 01.04.1913 Võru, eluk. sama, 05.12.1941 surmaotsus, § Omakaitse kohus (Võru); EKP kandidaat, Võrumaa TK abiesimees, küüditaja, hävituspataljoni liige, Võru Ringkonnakohtu kaasistuja. [RAg; B; ERK II/1]

RAIDMA, Leo m, 1941 tapeti põgenemiskatsel, §; hävituspataljoni liige. [RAg; B; ERK II/1]

RAIDMAA, Arnold, Mart m, s. 12.03.1912 Saaremaa Salme v., eluk. Harjumaa Järvakandi v., 03.10.1941 surmaotsus, § Julgeolekupolitsei; aktiivne kommunist, käitisekomitee esimees, Järvakandi tehase kaadriülem, tehase kaitsemeeskonna ja hävituspataljoni liige, osales lahingutes. [RAg; B; ERK II/1]

RAIDMAA, Endel, Jakub m, leitnant, 22. territoriaal- korpus, 108. luurepataljon, 182. laskurdiviis, 11.07.1941 teadmata kadunud. [ERAF, 5SM-1-3]

RAIDMEE, Arvo, Andrean m, eluk. Tallinn Lembitu 14, punaarmeelane. [ERA. R-1728-1-21]

RAIDMETS, Elmar, Vladimir m, s. 1914 Tartumaa, eluk. Tallinn Sõja 44-10, lahingueskadron voorimees, "Säde". 1941 Tallinna Töölispolk, 1. pataljon, 3. rood, 1. rühm, 4. jagu, reamees. [ERA. R-1728-1-23; Prestuplenija… lk. 411]

RAIDMETS, Johannes, Jaan m, s. 26.09.1897 Viljandimaa Sürgavere v., eluk. Viljandimaa. Rimmu v., 03.11.1941 hukatud, Viljandi, §; EKP liige, Rimmu algorganisatsiooni sekretär, Viljandi hävituspataljoni majandusülem, kohtukaasistuja. [RAg; B; ERK II/1]

RAIDMÄE, Rein m, s. 11.03.1894 Pärnumaa Abja v., eluk. Pärnumaa Mõisaküla, tisler. 17.07.41 hukatud, §; Pärnu hävituspataljoni liige. [RAg; B; ERK II/1]

RAIDVEE, Aarne, Juhan (Johan) m, s. 08.1920 Pärnumaa Voltveti v., eluk. Tallinn, Koidu 103-1, 11 kl., tehniline joonestaja, 02.07.1941 mobiliseeriti Punaarmeesse, Tšeljabinski obl., 1045 töökolonn, Eesti korpus, 22.09.1942 suunati Podolski Sõjakooli, eriülesannetega Viljandimaa üksus. [R10; ERAF, 4-1-234]

RAIDVEE, Alo, Aleksander m, s. 1917, 1941 Tallinna 4. hävituspataljoni liige. [ERA, R-64-1-130, Prestuplenija… lk. 411]

RAIDVEE, Hugo, Johannes m, s. 04.11.1920, eluk. Narva Uusküla 2-4, 10 kl., metallitreial Krulli tehases, jäälõhkuja Suur Töll meeskonna liige. 05.07.41 mobiliseeriti Punaarmeesse, Omski obl. Uljanovski raj., laevaremonditehas, treial, Eesti korpus, 300. laskurpolk, arr. 18.03.44 Punaarmees, trib.08.05.44, § 58-1b, 58-10 lg.2, 5a.,Arhangelski obl. Kargopollag, surn. 04.06.1950. [R2; R10;, R8/1]

RAIDVERE, Juhannes (Johannes), Hendrik (Hendri) m, s. 22.05.1907 Valga, eluk. Tallinn-Nõmme Päikese 36-2, keskh., puusepp, kompartei kandidaat, Raudtee peateh., 1941 hävituspataljon, 27.07.41 mobiliseeriti Punaarmeesse, arr. 23.05.42, trib. 06.07.42, §58-10 lg2, 7+3a. Nõukogudevastane agitatsioon. [R2; R10; Prestuplenija… lk. 411]

RAIDVÄLI m, 25-aastane, komnoor, kompartei kandidaat, 1941 hävituspataljoni liige. [ERA. R-64-1-130]

RAIE, Arne m, s. 16.08.1914, autojuht. 11.09.41 hukatud, §; hävituspataljoni autojuht. [RAs; TMA; ERK II/1]

RAIE, Richard m, eluk. Tallinn Tartu mnt. 29-6. 1941 hävituspataljoni liige. [ERA. R-64-1-130; Prestuplenija… lk. 411]

RAIE, V., A. m, eluk. Tallinn Kolde 47-1, 1941 Tallinna 7. hävituspataljon. [ERA. R-1728-1-6]

RAIE, Valter-Raimund, August m, s. 03.05.1911 Tapa, eluk. Tallinn, metallitööline. 17.03.1942 hukatud, Tallinn, § Julgeolekupolitsei; käis läbi Kopli Metallitehase parteilastega, käitisekomitee liige, Rahvakohtu kaasistuja, hävituspataljoni liige, osales haarangutel, viibis Jäneda juures rindel, kuulus maamiinide paigaldamise erigruppi. [RAg; B; ERK II/1]

RAIEND, Arvo, Jaan m, s. 06.05.1915 Tallinn, eluk. Tallinn Härjapea 23-3a, 5 kl., lukksepp-elektrik, operatiivvolinik Miilitsavalitsuse kriminaalvalitsuse osakonnas, 1941 hävituspataljon, 28.08.41 evakueerus Venemaale, 25.02.42 mobiliseeriti Punaarmeesse, Kirgiisia Frunze, Eesti korpus, 1. laskurpolk, nooremseersant, alates 06.12.1943 saadeti täitma partisanina eriülesannet. [R10; ERA. R-1728-1-19; ERAF, 4-1-236]

RAIEND, Hendrik, Jekaterina m, s. 1920, eluk. Tallinn Roo 12-3 (Sügise 9-5), tuletõrjuja, 1941 Töölispolk, 08.01.45 mobiliseeriti Punaarmeesse, Narva, 24846. sõjaväeosa. [R10; KRA,1-3-1, Prestuplenija… lk. 411; ERA. R-1728-1-23]

RAIG, Alfred, Karl m, s. 08.09.1916.Türi, eluk. Türi Paide 42, 11 kl., torulukksepp, 1941 Punaarmees, Tallinna Jalaväe Sõjakool Tjumenis, Eesti korpus, 7. laskurdiviis, 300. laskurpolk, kapten, 12.10.44 langes sõjas. ID number: 450643. [R10; Netibaas]

RAIGLA, Jüri, Jaan (Juhan) m, s. 18.06.1910 Novosibirsk, eluk. Tallinn V.-Kalamaja 19-2, trükitööline. 1941 Tallinna 4. hävituspataljon, RO, partei liige, 27.07.41 mobiliseeriti Punaarmeesse, Eesti korpus, 354. laskurpolk, leitnant, 26.12.1942 teadmata kadunud Velikije Luki all. [R10; V.Luki in memoriam; KRA, 9-4-2; Prestuplenija… lk. 411]

RAIGNA, Richard, Aleksander m, s. 14.10.1923, eluk. Tallinn Klaasingi 9-9, komnoor, 1941 Tallinna 7. hävituspataljon. [Prestu-plenija… lk 411; ERA. R-1728-1-6]

RAIK, Bernhard, Peeter m, s. 22.03.1918, eluk. Saaremaa, ajateenija, tegevväelane. 1941 saadeti sunniviisil Venemaale. 31.01.1945 Punaarmees 7. ehituspataljon, 2. rood, oli saksa vangilaagris ja sõjaväes. [R10; ERAF, 5SM-1-3]

RAIM, August, August m, s. 1913, eluk. Pärnumaa Kana k., 1941 26. hävituspataljoni liige. [ERA. R-64-1-130; Prestuplenija… lk. 411]

RAIM, Peeter, Eduard m, 1941 4. hävituspataljoni liige. [ERA. R-64-1-130; Prestuplenija… lk.411]

RAIND, Richard, August m, s. 07.12.1909 Tartumaa Luunja v., 21.11.1941 surmaotsus, § Julgeolekupolitsei; aktiivne kommunist, pidas loenguid konstitutsioonist, Harku valla TK abiesimees, 1941 20. Harjumaa hävituspataljoni liige, käis haarangutel ja rindel. [RAg; B; ERK II/1; ERA. R-1728-1-11]

RAINET A. m, viidi üle Eesti sõjaväest Punaarmeesse 14.10.1940, 22. territoriaallaskurkorpus, 180. laskurdiviis, 42. laskurpolk, veebel. [ERA. R-328-1-12]

RAINLO, Otto, Mihail m, s. 1889 Tallinn, keskh., sõjakool, kapten, 1940 Punaarmee, sideülem. [ERAF, 5SM-1-3]

RAISMA (Raismaa), Helmuth, Tõnis m, s. 26.04.1911 Harjumaa Rapla v., eluk. Tallinn-Nõmme, 11.02.1942 hukatud, Tallinn, § Julgeolekupolitsei; kaadriosakonna juhataja, kommunist, EKP liige, 1941 mobiliseeriti Pärnu 16. hävituspataljoni, käis haarangutel ja sõdis sakslaste vastu. [RAg; B; ERK II/1; ERA. R-1728-1-9]

RAIST m, 1941 kompartei ja hävituspataljoni liige. [ERA. R-64-1-130; Prestuplenija… lk. 412]

RAITMA, Arnold, Mart m, s. 12.03.1912 Saaremaa Torgu v., eluk. Harjumaa Järvakandi as., 1941 kompartei ja Järvakandi 20. hävituspataljoni liige, kuulus RO -sse. Järvakandi vabadussõja monumendi lõhkuja. [ERA. R-64-1-130; Prestuplenija… lk. 412]

RAJA, Fridrich, Filipp m, s.1913 Tartumaa Alatskivi v., 4 kl., 1944 Punaarmees 122. laskurdiviis 925. laskurpolk. [ERAF, 5SM-1-3]

RAJA, Voldemar m, köögitööline. 1941 hävituspataljon. [ERA. R-64-1-130; Prestuplenija… lk. 412]

RAJALA, Aivo, Juhan (Johann) m, s. 1919, eluk. Harjumaa Kehtna v., 1941 Viljandi 17. (4.) hävituspataljoni liige, Tallinna 4. hävituspataljon, komnoor. [ERA. R-64-1-130; Prestuplenija… lk. 412; ERA. R-1728-1-6]

RAJALA, Helmut, Johannes m, s. 30.05.1920 Paide, eluk. Tallinn Säde 7-6, 9 kl, tsinkograaf, 02.07.1941 mobiliseeriti Punaarmeesse, Leningrad, 582. ehituspataljon, Eesti korpus, 24.12.1942 teadmata kadunud Velikije Luki all, 23.09.1944 väljus Järvamaal sakslaste tagalast. [R10; ERAF, 4-1-248]

RAJALDO, Ivan, Eduard m, s.1914, algh., kütja, I Eesti põlevkivitööstus, 08.1942 Punaarmees 249. eesti laskurdiviis, 925. laskurpolk. [ERA. R-1-5-33]

RAJALO, Juhan, Jaan m, s. 1899, eluk. Tallinn Mängu 2-1, 1941 Töölispolk. [Prestuplenija… lk. 412]

RAJAMETS, Arnold, Juhan m, s. 1901, kõrgh., koorijuht, trükikoda "Kommunist", 08.1942 Punaarmees 249. eesti laskurdiviis, 925. laskurpolk. [ERA. R-1-5-33]

RAJAMÄE, August, Villem m, EV Merejõud, admin. v.maat, 01.10.1940 Punaarmees, saadeti kolltn. Lukase väeossa Elvas. [ERA. 495-12-500; AIS]

RAJAMÄE, Paul, Ivan m, s.1913 Hiiumaa, keskh., ökonomist, 1941 Venemaale, Udmurdi ANSV Kambarka, 19.-23.06.1942 mobiliseeriti Punaarmeesse, jalaväepolk. [ERA. R-1-5-33]

RAJANGO, Ervin-Aleksander, Karl-August m, EV n.veebel, 09.1940 oli 22.territoriaallaskurkorpuse lennuväe baasis. [ERA. 526-1-344; AIS]

RAJASAAR, Harald, August m, s. 13.03.1920 Harjumaa Ravila v., eluk. Järvamaa Albu v., 6 kl., koorejaama juhataja, 1941 hävituspataljon, 03.07.41 mobiliseeriti Punaarmeesse, Novosibirski obl., kolhoosis tööline, Eesti korpus, 779. suurtükipolk. [R10; ERAF, R-1728-1-19]

RAJATAMM, Rudolf, Aleksander m, s. 11.01.1920, eluk. Harjumaa Järvakandi. 1941 Järvakandi 10. hävituspataljoni liige. [ERA. R-64-1-130; Prestuplenija… lk. 412]

RAJU, Helmut, Karl m, s. 1918 Järvamaa Särevere v., eluk. sama, keskh., talunik, 1941 Punaarmee, arr. 06.11.44, Järvamaa Särevere v., trib. 13.03.45 §58-1b, 20+5a., Karaganda obl., vab. 18.12.55. 1941 deserteeris Punaarmeest. Omakaitse. [R1; 4405N]

RAJU, Voldemar m, 1941 hävituspataljon. [ERA. R-1728-1-19]

RAKITA, Vitali, Stepan m, van.insener Maaparanduse ja Asundusvalitsuses. 1941 hävituspataljoni liige. [ERA. R-64-1-130, Prestuplenija… lk.412]

RAKITIN, Ivan, Gavril m, 30-aastane, kalur, 1941 hävituspataljon, viibis Pärnu haiglas. [ERA. R-1728-1-21a]

RAKITIN, K., J. m, 1941 hävituspataljon, premeeritud partei liige. [Prestuplenija… lk. 413]

RAKITIN, Mihhail, Gavril m, eluk. Pärnumaa Tahkuranna v., 09.07.1941 hukatud, Tahkuranna v. Võiste k., §; hävituspataljoni liige. [ERAF; ERK II/1]

RAKKAS, Olav m, s. 17.11.1911, eluk. Tallinn, 1941 Miilitsa Division. [ERA. R-64-1-130; Prestuplenija… lk. 412]

RAKOV, Grigori, Ivan m, venelane, s. 09.02.1911 Petserimaa Senno v., eluk. sama, 09.08.1941 hukatud, Senno v., § kohalik kohus (Senno); aktiivne kommunist, hävituspataljoni liige, osales haarangutel, vahistamistel, küüditamistel ja mahalaskmistel. [RAg; ERAF; B; ERK II/1]

RAKOVSKI, Aleksander, Minai (Mikai) m, 1941 7. hävituspataljonis politruki kt. [ERA. R-64-1-130, Prestuplenija lk. 413]

RALJA, Eduard m, s. 12.10.1924 Viljandimaa Suislepa v., keskh. Saksa sõjavägi 1942-1944. Soome armeesse 09.02. 1944, 13./JR 200, II/JR200. Tagasi Eestisse 19.08.44, Kehra õppelaager. Mobiliseeriti Punaarmeesse, vab. 1947. Surn. 25.11.1987 Pärnus. [sp2]

RAMANN, Otto, Jüri m, s. 1901, eluk. Tallinn Kesk-Kalamaja 8-4, 1941 Tallinna Töölispolk. [Prestuplenija… lk. 413]

RAMM, Arthur, Jüri m, s. 1909, keskh., peennaha kaubatundja, Tallinna Tööstuskaubastu, 08.1942 Punaarmees 249. eesti laskurdiviis, 779. suurtükiväerood. [ERA. R-1-5-33]

RAMM, Hugo, Otto m, s. 1908, 4 kl., lukksepp, kunstsarvetehased, Tallinn, 08.1942 Punaarmees 249. eesti laskurdiviis, 779. suurtükiväerood. [ERA. R-1-5-33]

RAMM, Roland, Otto m, s. 1918, 6 kl., lukksepp, "Tõrvik", Tallinn, 08.1942 Punaarmees 249. eesti laskurdiviis, 779. suurtükiväerood. [ERA. R-1-5-33]

RAMMO, Aleksander, Nikolai m, s. 1907, 1942 Punaarmees. [ERA. R-1-5-31]

RAMMU (Rammo), Eerik m, s. 17.04.1913, eluk. Harjumaa Jõelähtme v., Täitevkomitee esimees. 1941 20. hävituspataljon, RO liige. [ERA. R-64-1-130; Prestuplenija… lk. 413; AIS]

RAMMUL (Rammo, Rammu), Erich (Eerik), Peeter m, s. 1912, eluk. Tartumaa Varnja as., 1941 mobiliseeriti Punaarmeesse. 1941 20. hävituspataljoni liige. Maetud Sverdlovski obl. Kamõšlovi kalmistule. [R10; ERA. R-64-1-130]

RAMMULA, Viktor, Saveli m, s. 1914 Võrumaa, 4 kl., 13.05.1945 mobiliseeriti Punaarmeesse, 63. tagavaralaskurpolk, 12.06.1945 deserteeris väeosast. [ERAF, 5SM-1-3]

RAND, Aleksander m, eluk. Tallinn, 1941 kohe peale sõja algust mobiliseeriti Punaarmeesse, viidi laevaga Venemaale. [Aulik]

RAND, Herbert, Rosalie m, s. 24.09.1917 Saaremaa Torgu v., eluk. sama, põllutööline. 08.12.1941 surmaotsus, §; hävituspataljoni liige, käis haarangutel ja talunike loomi ära ajamas. [RAg; B; ERK II/1]

RAND, Johannes m, 1940 oli Eesti Rahvaväe Varustusvalitsuse diviisi toiduainetelaos Rakveres, laohoidja, EV v.seersant, jäeti sõjaväeteenistusse Punaarmees. [ERA. 495-12-500]

RAND, Mefodi, Georg m, s. 1926 Saaremaa Leisi v. Goobaka k., 7 kl., 1944 mobiliseeriti Punaarmeesse, 1945 373. kaardiväe laskurpolk. [ERAF, 5SM-1-3]

RAND, Oskar, Juhan m, 1941 Järvakandi hävituspatajoni liige. ELKNÜ 1942. [ERA. R-64-1-130; AIS]

RAND, Otto, Aleksander m, s.1916, 9 kl., aviomehaanik, Punaarmee lennubaas. Tallinn, 08.1942 Punaarmees 249. Eesti laskurdiviis, 326. üksik õhutõrjepatarei. [ERA. R-1-5-33]

RAND, Valter m, eluk. Virumaa Vao v. Võnnusvere k., talunik, 1941 mobiliseeriti Punaarmeesse. [Sind surmani]

RANDES, August, Mart m, s. 1893, eluk. Tallinn Uus 11-5, 1941 Tallinna Töölispolk. [Prestuplenija… lk. 413]

RANDJÄRV, Alma, Aleksander n, 10.12.1943 Punaarmees, komandeeriti partisanide staabi käsutusse. [ERAF, 4-1-236]

RANDKIVI, Astra (Asta), Ado (Aadu) n, s. 06.01.1926, eluk. Tallinn Uus-Sadama 11a-28. Komnoor, 1941 Tallinna 4. hävituspataljonis sanitaarkomandos. [ERA. R-64-1-130; Prestuplenija… lk. 413; ERA, R-1728-1-4]

RANDLA (Bachmann), Jüri (Georg) m, s. 12.02.1893 Viljandimaa Vastemõisa v. Kaansoo, keskh., EV Autotankirügement (1937), leitnant, 1941 Punaarmees 22. territoriaalkorpus, polkovnik. Surn. Tallinn 10.12.67. [Salo, Sõjamuuseum]

RANDLA (Bachmann), Manivald-Vilhelm m, s. 15.11.1907 Haapsalu, keskh. EV kapten. Lahingukool. 1941 Punaarmees 22. territoriaalkorpus, pääses Läände. Surn. Kanada, Toronto 05.09.79. [Salo, Sõjamuuseum]

RANDLA, Oskar, Jaan m, s. 12.08.1923, eluk. Harjumaa Järvakandi v., 02.12.1941 surmaotsus, § Julgeolekupolitsei; komsomolisekretär, vabriku valvemeeskonna ja 1941 20. Järvakandi hävituspataljoni liige, osales lahingutegevuses. [RAg; B; ERK II/1, ERA. R-1728-1-11]

RANDLEPP (Tisch), Voldemar, Eleonore m, s. 12.05.1915 Helsinki, eluk. Tallinn, tööline, 1941 Töölispolk, 26.08.41 mobiliseeriti Punaarmeesse. [R10; ERA. R-1728-1-19]

RANDLO, Avo, Joosep m, s. 23.04.1915, eluk. Tallinn, 1941 Miilitsa Divisjon. [ERA. R-64-1-130, Prestuplenija… lk. 413]

RANDMA (Randmaa), Oskar, Aleksander m, s. 29.11.1919, eluk. Harjumaa, kalur, 22.08.1941 mobiliseeriti Punaarmeesse, seersant, radist. [ERAF, 4-1-236]

RANDMA, Johannes, Mihkel m, s. 1884 Nõmme Jõhvika 5-1, 1941 Tallinna Töölispolk. [Prestuplenija… lk. 413]

RANDMAA, Johannes, Karl m, s. 08.(05.)04.1920, eluk. Valgamaa Taheva v., vabrikutööline, 1941 hävituspataljon, 03.07.41 mobiliseeriti Punaarmeesse. [R10; Prestuplenija… lk. 414]

RANDMAA, Johannes, Karl m, s. 16.04.1920 Võrumaa. Laanemetsa v., eluk. sama, 16.10.1941 surmaotsus, § Julgeolekupolitsei; komnoor, käis läbi miilitsatega, pidas usuvastaseid kõnesid, hävituspataljoni liige, osales rüüstamistel ja röövimistel Valgas, sõdis sakslaste vastu. [RAg; B; ERK II/1]

RANDMAA, Rudolf, Peeter m, s. 29.10.1912, eluk. Tallinn, 16.09.1941 hukatud, Tallinn, § Julgeolekupolitsei; miilits, hävituspataljoni liige, 24.08.41 saadeti rindele, ilmus ise politseijaoskonda., [RAg; B; ERK II/1]

RANDMANN, Rudolf, Robert m, 1941 Tallinna Töölispolk. [Prestuplenija… lk. 414]

RANDMÄE, Aleksander, August m, 1941 Tallinna Töölispolk. [ERA. R-1728-1-23; Prestuplenija… lk. 414]

RANDMÄE, August, Aleksander m, s. 18.06.1917 Pärnumaa Häädemeeste v., eluk. sama, ehitustööline. 12.12.1941 hukatud, §; kommunist, tegi propagandat ja osales aktiivselt valimistel ja hobuste rekvireerimisel, hävituspataljoni liige, osales lahingutes Tallinna all. [RAg; B; ERK II/1]

RANDOJA m, 1941 hävituspataljon. [Prestuplenija… lk. 414]

RANDOJA, Erich (Erik), Anton m, s. 1917 Harjumaa. Kuivajõe v., eluk. sama, 6 kl., talunik. 1941 Punaarmees, arr. 10.01.45 Harjumaa Kuivajõe v., trib. 15.03.45 §58-1b, 20+5a. Magadan, vab. 09.04.1956. Omakaitse. Saksa sõjavägi. [R1; 2107N]

RANDUPP, Arvo, Juhan m, s.1909, 11 kl., meistri abi, keemiatööstus "Orto", 08.1942 Punaarmees 249. eesti laskurdiviis, 917. polk. [ERA. R-1-5-33]

RANDVEE, Ago, Aleksander m, s. 1906, eluk. Tallinn Viljandi mnt. 12. 1941 4. hävituspataljoni liige. [ERA. R-64-1-130]

RANDVEE, Alo, Aleksander m, s. 1914 Tallinn, eluk. Võru, Jüri 47, elukoht ka Tallinn, Viljandi 5-12., keskh., ekspediitor, 1941 Punaarmee, arr. 07.06.42, trib. 18.09.43, §58-10 lg.2, 58-2, 10+3a. Nõukogudevastane agitatsioon. [R2]

RANDVEE, Alo, Aleksander m, s. 1917. 1941 hävituspataljoni liige. [ERA. R-64-1-130]

RANDVEE, Harald, Aleksei m, s. 1912 Paide, 6 kl., 24.12.1944 mobiliseeriti Punaarmeesse, 63. tagavaralaskurpolk, 13.06.1945 deserteeris väeosast. [ERAF, 5SM-1-3]

RANDVER, Värdi, Priidik m, s. 1909 Harjumaa, 18.10.1944 mobiliseeriti Punaarmeesse, 63. tagavaralaskurpolk, 15.02.1945 deserteeris väeosast. [ERAF, 5SM-1-3]

RANG m, 1941 Miilitsa Divisjon. [Prestuplenija… lk. 414]

RANG, Lembit, Juhan m, s. 1924 Läänemaa, 11 kl., 15.11.1944 mobiliseeriti Punaarmeesse, 63. tagavaralaskurpolk, 13.06.1945 deserteeris väeosast. [ERAF, 5SM-1-3]

RANNAJÕE, Aksel, August m, s. 05.12.1919 Tartumaa, eluk. Tartumaa Pala v., 6 kl., talupidaja, kutsealune. 06.1941 saadeti sunniviisil Venemaale, oli saksa sõjavangis Königsbergis, 09.11.1941 vab. Valgas. 14.11.1944 mobiliseeriti Punaarmeesse, 63. tagavaralaskurpolk, 17.06.1945 deserteeris väeosast. [R10; ERAF, 5SM-1-3]

RANNAMETS m, velsker, 86. laskurpolk, 180. laskurdiviis, 07.1941 langes Ostrovi linna Mahnovka küla lähistel. [KRA, 9-4-5]

RANNAMETS, Edgar, Gustav m, s.23.02.1918, Harjumaa Kodasoo v., eluk. Kohtla-Järve, 6 kl., kaevur, komnoor, 26.07.1941 mobiliseeriti Punaarmeesse, Arhangelski obl., 858. ehituspataljon, Eesti korpus, alates 14.02.1944 Vennikovi nimelise partisanisalga liige, 02.1944 teadmata kadunud. [R10; ERAF, 4-1-248, 262]

RANNAMÄE, Aleksander, Ivan (Jaan) m, venelane, s. 27.03.1910 Peterburi kub., eluk. Narva, 4 kl., Kreenholmi Manufaktuur, 26.07.1941 mobiliseeriti Punaarmeesse, Vologda obl. 232. ehituspataljon, Eesti korpus, 22.09.1942 suunati Podolski Sõjakooli, eriülesannetega Viljandimaa üksus, alates 06.12.1943 saadeti täitma partisanina eriülesannet. [R10; ERAF, 4-1-236, 234]

RANNAMÄE, Eduard, Juhan m, s. 22.12.1921 Läänemaa Oru v., eluk. sama, juhutööline. 12.12.1941 hukatud, Pärnu, § Julgeolekupolitsei; kommunist, Oru valla komsomolisekretär, mobiliseeriti hävituspataljoni, kust põgenes, käis ühe korra haarangul, süüdistati ka antikommunistide kohta andmete kogumises. [RAg; ERAF; B; ERK II/1]

RANNAMÄE, Meinhard, Jaan m, s. 1924 Harjumaa, 5 kl., Punaarmees 63.tagavaralaskurpolk, 03.02.1945 deserteeris väeosast. [ERAF, 5SM-1-3]

RANNAMÄE, Osvald-Eduard, Jüri m, s. 16.07.1905 Harjumaa Kohila v., eluk. Tallinn-Nõmme Kanarbiku 3-3, keskh., EV Auto-Tanki rügement, kapten. 28.06.41 saadeti sunniviisil Venemaale, 22. territoriaalkorpus, 182. laskurdiviis. Punaarmees vangiandmine sakslastele. Oli saksa sõjavangis Königsbergis, vab. Valgas 09.11.1941. Arr. 26.10.44, trib. 31.01.45, §58-1b, 10+5, Krasnojarski krai Norillag, vab. 31.08.54. Omakaitse. [R2; R 8/1; R10; ERA. R 1606-1-187, lk.45; Sõjamuuseum]

RANNAP, Harry, Johan m, s. 04.10.1913 Viljandimaa Uue- Suislepa v. , eluk. Võru, EV nooremleitnant, 06.1941 saadeti sunniviisil Venemaale, saksa sõjavangis Königsbergis. Saksa sõjavägi, Sakala Omakaitse. Langes partisanide püüdmisel 18.02.1944 Viljandimaa, Kõpu. [R10; J.Pihlau, Auraamat; J.Haud]

RANNAS, Herman, Jossif m, Punaarmees, vanemseersant, alates 06.12.1943 saadeti täitma partisanina eriülesannet. EK(b)P KK parteikool 1945-1946. [ERAF, 4-1-236; AIS]

RANNAS, Olav m, raudtee miilits Tallinnas, 1941 miilitsa hävituspataljon. [ERA, R-1728-1-16]

RANNASTE, Aleksander, Johannes m, s. 1903 Peterburi kub., eluk. Tapa 21. juuni 7a-2, lõpet. keskh., allohvitseride kool, viidi üle Eesti sõjaväest Punaarmeesse 17.10.1940, 22. territoriaallaskurkorpus, 180. laskurdiviis, 42. laskurpolk, 9. laskurrood. [ERA. R-328-1-12]

RANNASTE, Feliks, Jaan (Maria) m, s. 20.06.1919 Harjumaa Juuru v., eluk. Tallinn Liivalaia 9-8, keskh., tööline, ajateenija, 29.07.41 saadeti sunniviisil Venemaale, oli saksa sõjavangis Königsbergis, vab. Valgas 09.11.41, arr. 27.05.45 Tallinn Päikese 2-5, trib. 06.05.46, §58-1b, 58-11, 10+5a., Magadan, vab. 16.11.56. Punaarmees langes vangi sakslastele. Omakaitse. [R2; R10: ERA. R-1606-1-187, lk.45]

RANNAVIIV, Fridrich m, 1941 Tallinna Töölispolk 2. pataljon, 5. rood, 2. rühm, 1. jagu, reamees. [ERA. R-1728-1-23; Prestuplenija… lk. 414]

RANNE, Aleksander, Juhan m, viidi üle Eesti sõjaväest Punaarmeesse 17.10.1940, 22. territoriaal- laskurkorpus, 180. laskurdiviis, 42. laskurpolk, 8. laskurroodu 2. rühma komandör, vanemseersant. [ERA. R-328-1-12]

RANNI, Verner, Peeter m, Punaarmees Eesti korpus, 249. laskurdiviis, lahingus Velikije Luki all langes vangi sakslastele, 01.1943 sakslaste alistumisel jäi Punaarmee kätte, haavatud, saadeti hospitali. [ERAF, 5SM-1-4]

RANNIK m, 1941 Tartu hävituspataljon. [Prestuplenija… lk. 414]

RANNIK, Arne, Vassili m, Punaarmees, nooremleitnant, alates 06.12.1943 saadeti täitma partisanina eriülesannet, 11.12.1943 tuli tagasi. [ERAF, 4-1-236]

RANNIK, Avo m, eluk. Virumaa Palmse v. Võsu k., 1941 hävituspataljon, kommunistide palgaline agent. [Prestuplenija… lk. 414]

RANNIK, Valdu, Feodor m, s. 14.08.1915 Läänemaa Piirsalu v. Risti alevik, eluk. Tallinn. EV nooremleitnant , tegevväelasena viidi üle Punaarmeesse, langes sakslaste kätte 28.07.1941 Porhovi all. Soome armeesse 30.08.1943, JR6, III/JR47. Tagasi Eestisse 07.09.1944, Narva rindel. Arr. 18.11.44, trib. 23.01.45 §17-58-1b, 10 a; Magadani obl. Sevvostlag, vab. 23.08.52, jäi elama Krasnojarski kraisse. Surn. 14.10.1991. [R2; R3; R10; sp2]

RANNIK, Voldemar, Feodor m, s. Tallinn, leitnant, 22. territoriaalkorpus, 90. luurepataljon, 180. laskurdiviis, 27.08.1941 teadmata kadunud. [ERAF, 5SM-1-3]

RANNISTU, Aleksei, Anton m, s. 29.08.1914 Pärnumaa, eluk. Saaremaa, 6 kl., autojuht. 01.08.1941 mobiliseeriti Punaarmeesse, 7.eesti laskurdiviis 300.laskurpolk, 26.06.1942 deserteeris väeosast, 05.07.1942 peeti kinni. [R10; ERAF, 5SM-1-2]

RANNIT, Evald, Johannes m, s. 30.11.1908, eluk. Tallinn Õle 13-7 (eluk. Kunda linn), 1941 hävituspataljon, RO, partei liige.[Prestuplenija… lk. 415]

RANNIT, Leo, Peeter m, s. 17.09.05 Venemaa Pihkva, lõpetamata kõrgh., EV Sõjaväe Tehnikakool, kapten, vab. sõjaväeteenistusest Punaarmees 12.09.1940. Surn. Austraalia, Uus-Lõuna-Wales 11.11.96. [ERA. R-1-1-309; Sõjamuuseum]

RANNOK, Arved, Hans m, s. 1919 Riia, 9 kl., 1944 Punaarmees 122. laskurdiviis, 925. laskurpolk, oli saksa sõjaväes. [ERAF, 5SM-1-3]

RANNU, Ando, Peeter m, s. 28.09.1914, Riia, eluk. Tallinn, keskh., orkestrant, üleajateenija, 1941 saadeti sunniviisil Venemaale, Baškiiri ANSV Ufaa, tööpataljon, kunstiansamblid. Tuli tagasi. [R10; EMBL2]

RANNU, Arnold, August m, s. 1919 Viljandimaa, 02.02.1945 Punaarmees 8. ehituspataljon, 3. rood, oli saksa vangilaagris ja sõjaväes. [ERAF, 5SM-1-3]

RANNU, August, Johannes m, s. 1910 Virumaa Salla v., eluk. Tartumaa Vaimastvere v., 6 kl., punaarmeelane alates 04.11.44, arr. 16.01.45, trib. 03.04.45 §58-1a, 58-11, 10+5a., Magadani obl. Sevvostlag, surn. 25.11.1945. Metsavend. Omakaitse. [R1; 13304-E]

RANNUS, Rudolf, Juhan m, viidi üle Eesti sõjaväest Punaarmeesse 17.10.1940, 22. territoraal- laskurkorpus, 180. laskurdiviis, 42. laskurpolk, 2. pataljoni luurerühma komandör, seersant. [ERA. R-328-1-12]

RANT, Rudolf, Ruuben m, s. 1904, eluk. Tallinn Vabriku 14-3, 1941 Tallinna Töölispolk. [Prestuplenija… lk. 415]

RASIK, Aleksei, Feodor m, s. 1916, eluk. Petserimaa Senno v., 1941 Tallinna 7. hävituspataljon, oli lõhkeainete Vasalemmast Järvele transportimise valvemeeskonnas. [Prestuplenija... lk415; ERA. R-1728-1-6; ERA. R-64-1-130]

RASIK, Juhan, Jaan m, s.1914, Punaarmees 369. kaardiväe eesti laskurpolk, 3.laskurrood, 1945 värvatud agent Järvamaal Käru v., hüüdnimi "Küünal". [ERAF, 5SM-1-2]

RASIN, Nikolai, Semjon m, s. 1914, eluk. Petserimaa Senno v. Zinni-Baraki k., 1941 1. Tallinna Töölispolk. [Prestuplenija… lk. 415]

RASINSKI (RAZINSKI), Albert Arnold, Karl m, s. 1921 Petrogradi kub., eluk. sama, 5 kl., tuletõrjuja, 1941 Venemaa, Tatari ANSV, 02.04.1942 Punaarmee. [ERA. R-1-5-33]

RASS, Harald, Mihkel m, s. 20.03.1898 Järvamaa Särevere v., keskh. EV Õhukaitse suurtükiväegrupp, major. Vab. sõjaväeteenistusest Punaarmees, 10.11.1940, arr. 14.06.41 Tallinn-Nõmme Pikk 20-2, erin. 28.02.42, § 58-4, 58-10, 10a., Sverdlovski obl. Sosva, surn. 08.04.1943. [R1; R6-2; ERA. R-1-1-309; Sõjamuuseum]

RASSADKIN, Mihhail, Feodor m, s. 17.03.1914, eluk. Tallinn-Kopli Bekkeri 9-12. 1941 hävituspataljoni liige. [ERA. R-64-1-130; Prestuplenija… lk. 415]

RASSADNIKOV (ROSSADNIKOV), Pjotr, Grigori m, s. 1921. 1941 hävituspataljon. [Prestuplenija… lk. 415, 430]

RASSMANN, Osvald, Johannes m, s. 21.09.1909, eluk. Tallinn, 16.09.1941 hukatud, Tallinn, § Julgeolekupolitsei; aktiivne kommunist, EKP liige, hävituspataljoni liige, Põllutöö RK eriosakonna juhataja ja a/ü komitee sekretär. [RAg; B; ERK II/1]

RASSOLOV, Ivan, Erofei m, s. 1891, eluk. Tartumaa Kasepää v. Tiheda k,. kommunist, 1941 hävituspataljoni liige. [ERA. R-64-1-130]

RAST, Elmar m, 1941 hävituspataljoni liige, kompartei juures erikäsutuses.ELKNÜ [ERA. R-64-1-130; AIS]

RASTIOJA, Filipp, Ivan m, s. 1909 Petseri, 1942 Punaarmees. [ERA. R-1-5-31]

RASU, Rudolf, Juhan m, s. 19.01.1922 Saaremaa, eluk. Läänemaa Lihula v. (Saaremaa Pärsama p-ag. Ratla), algh., talunik. 1941 Läänemaa 11. hävituspataljon, 03.07.41 mobiliseeriti Punaarmeesse, Vologda, tööpataljon, Eesti korpus, 12.42 teadmata kadunud Velikije Luki all. [R10; Prestuplenija… lk. 415]

RASVA, **August, Aleksander** m, s. 1923 Novosibirski obl. Tatari raj., Punaarmees 63. tagavaralaskurpolk, 26.08.1942 deserteeris väeosast. [ERAF, 5SM-1-3]

RASVA, **Theodor, Madis** m, s. 12.01.1916, eluk. Tallinn Raua 43a-11. Komnoor, MOPR liige, aktiivne poliitjuhi käsilane, 1941 hävituspataljoni liige. [ERA. R-64-1-130]

RAŠEV, **Aleksandr, Semjon** m, miilitsa seersant, Miilitsavalitsuse 2. jaoskonna ülem, 1941 Miilitsa Divisjon. [ERA. R-1728-1-16]

RAŠTŠETNOV, **Foma, Jakob** m, venelane, s. 16.10.1907 Tartumaa Peipsiääre v., eluk. sama, 24.08.1941 surmaotsus, § Julgeolekupolitsei; hävituspataljoni liige, terroriseeris inimesi, kes ei pooldanud nõukogude korda. [RAg; TMA; B; ERK II/1]

RAZIK (RAASIK), **A.** m, eluk. Petserimaa Senno v., 1941 7. hävituspataljon. [ERA. R-1728-1-6]

RAZIN, **Vladimir, Jakov** m, 1941 Viljandi 17. hävituspataljon. [ERA. R-1728-1-6]

RAZUMOV, **Mihhail, Vassili** m, 1941 Punaarmee, Narva Töölispolk, 08.1941 langes Leningradi obl. Kingissepa all. [KRA, 9-4-5; AIS]

RAZUMOVITŠ, **Ivan, Feodor** m, 1941 hävituspataljoni liige. EK(b)P 1917 [ERA. R-64-1-130; Prestuplenija… lk. 415]

RAZUMOVSKI, **Georg, Dmitri** m, s. 1922 Petrograd, kompartei liige, Punaarmees 8. laskurkorpus, 249. laskurdiviis, 917. laskurpolk, 1945 jäi maha Keilas rindele saatmisel. [ERAF, 5SM-1-3]

RATAS, **Aleksander, Matvei** m, s. 04.12.1897 Peterburi, keskh. EV kolonelleitnant, 1940 määratud Eesti Rahvaväe Sakala partisanide pataljonis likvideerijaks. Arr. 14.06.41 Tallinn-Nõmme Kandle 12, erin. 24.06.42 §58-13; surmaotsus; kinnip-k. Sverdlovski obl. Turjinski raj. Šarõgino, otsus täide viidud 04.08.1942. Vabadussõda. Kaitseliit. Valgetäht. [R1; R6-2; ERA, 495-12-500; Sõjamuuseum]

RATAS, **Endel, Tõnis** m, s. 19.01.1920 Harjumaa Rae v., eluk. Läänemaa Piirsalu v., põllutööline. 26.11.1941 hukatud, §; Piirsalu valla komsomolisekretär, 1941 Läänemaa 11. hävituspataljoni rühma politruki asetäitja, käis haarangutel ja rindel. [RAg; ERAF; B; ERK II/1, ERA. R-64-1-130]

RATAS, **Hans, Tõnis** m, s. 11.10.1907 Viljandimaa Viiratsi v. eluk. Tallinn, keskh. EV lendur-kapten, Üksik Lennuväedivisjon nr. 3. 1941 saadeti sunniviisil Venemaale, Punaarmees õhujõudude eskadrillikomandöri asetäitja, 19.09.1944 hukkus lahingulennul. [R9; J.Pihlau Auraamat; Sõjamuuseum]

RATASEPP (**Ratassepp**), **Heino, Gustav** m, s. 1919 Tallinn, keskh., arr. 24.03.42 Punaarmees, Kaasan, 615. ehituspataljon, erin. 21.11.42, §58-1b, 58-10, 58-11, 10a., Sverdlovski obl. Ivdellag. Kavatses üle minna sakslaste poolele. [R3; R10]

RATASEPP, **Anton, Anton** m, s. 1905, 1941 Võhma hävituspataljon. [Prestuplenija… lk. 415]

RATASEPP, **Eduard, Johannes** m, s. 1914, 6 kl., lukksepp, Balti mehaanikatöökoda, 08.1942 Punaarmees 249. eesti laskurdiviis, 925. laskurpolk. [ERA. R-1-5-33]

RATASEPP, **Valdek, Rudolf** m, 1941 hävituspataljoni liige. [ERA. R-64-1-130]

RATASSEPP (**Ratasepp**), **Peeter-Vilhelm, Gustav (Kustav)** m, s. 29.07.1922, eluk. Tallinn, 8 kl., maaler. 02.07.41 mobiliseeriti Punaarmeesse. Kaasan, ehituspataljon, arr. 24.03.42, erin. 21.11.42, § 58-1b, 58-10 lg.2, 58-11, 10a., Sverdlovski obl. Ivdellag, surn. 13.05.1944 Kaasanis psühhiaatria haiglas. Üleminekukavatsus sakslaste poolele. [R10; R3; Memorial]

RATASSEPP, **Valdeko, Vilhelm** m, s. 03.09.1912, Tartu, näitleja, 1941 20. Harjumaa hävituspataljon, 1941 mobiliseeriti Punaarmeesse, 1942-1944 Kunstiansamblid, tuli tagasi. [Panso II/23; ERA. R-1728-1-11; EE14]

RATISTE, **August, Aadu** m, s. 25.12.1893 Pärnumaa Audru v., keskh. EV Suurtükiväe inspektor, kolonel, 1940 määratud Eesti Rahvaväe Suurtükiväe Inspektuuris likvideerijaks. Surn. Argentiina Buenos Aires 10.04.61. [ERA. 495-12-500; Sõjamuuseum]

RATKOVSKI, **Boris** m, 1941 4. hävituspataljoni liige. [ERA,.R-64-1-130]

RATKOVSKI, **Vladimir** m, 1941 4. hävituspataljoni liige. [ERA. R-64-1-130]

RATLIMOV, **Nikolai, Paul** m, 1941 hävituspataljoni liige. [ERA. R-64-1-130, Prestuplenija… lk. 416; AIS]

RATNIK, **Pavel, Peeter** m, Läti NSV, punaarmeelane. [ERA. R-1728-1-21]

RATTAS, **August, Mihkel** m, s. 1907 Saaremaa, 4 kl., 02.02.1945 Punaarmees 8. ehituspataljon, 1. rood, oli saksa sõjaväes. [ERAF, 5SM-1-3]

RATTAS, **Jaan** m, 1941 Tallinna Töölispolk 1. pataljon. [ERA. R-1728-1-23; Prestuplenija… lk. 416]

RATTAS, **Jüri** m, 1941 hävituspataljon. [Prestuplenija… lk. 416]

RATTASEPP, **Viktor-Johannes, Jakub** m, s. Rjazani kub. 1940 Eesti Rahvaväe Varustusvalitsuse varustuse juhtimise intendandiosakond, l j. kirjutaja, EV admin. n.veebel, jäeti sõjaväeteenistusse Punaarmees., 22. territoriaalkorpus, 180. laskurdiviis, 627. kergesuurtükiväepolk, teadmata kadunud. [ERA. 495-12-500; ERAF, 5SM-1-3; AIS]

RATTIK, **Aleksander, Hans** m, s. 12.12.1921 Novosibirski obl., eluk. Narva, 9 kl., vabrikutööline, 07.07.1941 mobiliseeriti Punaarmeesse, komnoor, vanemseersant, 22.09.1942 suunati Podolski Sõjakooli, eriülesannetega Virumaa üksus, alates 12.05.1944 partisanisalga liige, radist, suunatud sakslaste tagalasse Virumaale, 20.09.1944 väljus sakslaste tagalast. [R10; ERAF, 4-1-248, 234]

RATUT (**Ratsut**) **Salomon (Salmen), Haim** m, juut, s. 09.12.1923 (1924), eluk. Tallinn Narva mnt. 55-2, 1941 hukatud, § Eesti-Saksa ühiskohus (Viljandi); kommunist, 1941 Tallinna 4. hävituspataljoni liige. [RAg; G; ERK II/1; ERA. R-64-1-130: Prestuplenija… lk.416; ERA. R-1728-1-4; AIS]

RAUBA, **Bernhard** m, s. 01.05.1920 Võrumaa Vastseliina v., eluk. Võrumaa Kasaritsa v., 07.41 hukatud, § Omakaitse kohus (Võru); komnoor, Võru hävituspataljoni liige. [RAg; B; ERK II/1]

RAUBA, **Richard, Juhan** m, s. 01.01.1899, eluk. Tallinn Liivalaia 44-4, RKN sõjalise ja salajase osak. juhataja asetäitja. Kompartei liige, 1941 Tallinna Töölispolgu 1. pataljoni jaoülem, politruk. [ERA. R-64-1-130; Prestuplenija… lk. 416]

RAUD, **A.** m, eluk. Petserimaa, 1941 7. hävituspataljon. [ERA. R-1728-1-6]

RAUD, **Aleksander, Fjodor** m, s. 1921 Petserimaa Petseri v., Punaarmees 122. laskurdiviis, 921. laskurpolk, 12.01.1945 deserteeris väeosast. [ERAF, 5SM-1-3]

RAUD, Aleksander, Joosep m, s. 16.07.1908, eluk. Harjumaa Kohila. 1941 hävituspataljoni liige. [ERA. R-64-1-130]

RAUD, Alfred, Mats m, s. 1915 Tallinn, eluk. Tallinn, Luite 10-1, 6 kl., tööline. 1941 Punaarmee, arr. 06.06.43, trib. 18.06.43, 58-10 lg.2, 10+3a., Gorki obl. Unžlag, surn. 24.05.1944. Nõukogudevastane agitatsioon. [R2; R8/1]

RAUD, Arno, Mihkel m, s. 1914, Punaarmees Eesti korpus, 7. laskurdiviis, 300. laskurpolk, 1942 lahingus Velikije Luki all langes vangi sakslastele. [ERAF, 5SM-1-4]

RAUD, Arseni m, 7. jaoskonna miilits, vanem operatiivvolinik, 1941 miilitsa hävituspataljon. ERA. R-1728-1-16]

RAUD, August m, 1941 Pärnumaa hävituspataljon, pataljoni komissar. [ERAF, 32-1-7]

RAUD, Heinrich m, s. 1911 Läänemaa, eluk. Tallinn Kauba 40-7, meremees, „Keila“, 1941 Tallinna Töölispolk, hävituspataljon. [ERA. R-1728-1-23; Prestuplenija… lk. 416]

RAUD, Heinrich, Gotlieb m, s. 1915 Tartumaa Torma v. Lullikatku k., eluk. sama, 4 kl., talunik. 1941 Punaarmee, arr. 31.01.45 Tartumaa Torma v. Lullikatku k., trib. 10.08.45 §58-1a, 58-11, 20+5a., Krasnojarski krai Norilsk, vab. 27.07.1956. Deserteeris Punaarmeest, Omakaitse. Metsavend. [R1; 11040-E]

RAUD, Leino, Hendrik m, s. 1911 Tallinn, algh., autojuht, 1941 Venemaale, Udmurdi ANSV Kambarka, 19-23.06.1942 mobiliseeriti Punaarmeesse. [ERA. R-1-5-33]

RAUD, Mart, Mart m, s. 14.09.1903 Viljandimaa, lõpet. kõrgh. kirjanik, 1941 ETA rindekorrespondent, Tartu hävituspataljon, evakueerus Venemaale, töötas kirjastustes ja raadios. EK(b)P 1944. [Luup 7(12) 01.04.96, H.Walter; ERAF kart. 6-3; Prestuplenija… lk. 416; EE14; AIS]

RAUD, Mihail, Mihail m, s. 1915, Punaarmees Eesti korpus, 7. laskurdiviis, 354. laskurpolk, 1942 lahingus Velikije Luki all langes vangi sakslastele. [ERAF, 5SM-1-4]

RAUD, Richard, Ivan m, eestlane, s. 1922 Krasnojarski krai, 5 kl., Punaarmees, jefreitor, alates 16.02.1944 Vennikovi nimelise partisanisalga liige, 02.1944 teadmata kadunud. [ERAF, 4-1-248, 262]

RAUDARU, Harri, Richard m, s. 1921. 1941 Miilitsa Divisjon. [ERA. R-64-1-130; Prestuplenija… lk. 416]

RAUDBERG, Elmar, Jaan m, s. 18.08.1903, eluk. Võrumaa Räpina v., 09.09.1941 hukatud, Võru, § Omakaitse kohus (Võru); EKP kandidaat, kohalik partorg, 1941 Räpina hävituspataljoni liige, põgenes Venemaale kust hiljem naases, küüditaja. [RAg; RAs; B; ERK II/1; ERAF, R-32-1-14]

RAUDE, Herbert-Johann m, EV veebel, 09.1940 oli 22. territoriaallaskurkorpuse lennuväe baasis. [ERA. 526-1-344]

RAUDE, Rihard, Juhan m, s. 1899, eluk. Tallinn, politruk, 1941 Tallinna Töölispolk, 1. pataljon. [ERA. R-1728-1-23]

RAUDJÄRV, Heino, Karl m, s. 1923 Tartumaa, 6 kl., 11.11.1944 mobiliseeriti Punaarmeesse, 63. tagavaralaskurpolk, 17.06.1945 deserteeris väeosast. [ERAF, 5SM-1-3]

RAUDKELL, August m, eluk. Virumaa Palmse v. Uusküla, 1941 hävituspataljon, kommunistide agent, võttis osa inimeste küüditamisest. [Prestuplenija… lk. 416]

RAUDKIVI, Astra, Ado n, eluk. Tallinn U-Sadama 11a, 1941 4. hävituspataljoni sanitar, komnoor. [ERA. R-64-1-130; Prestuplenija… lk. 416]

RAUDKIVI, Jaan, Jaan m, s. 1913 Järvamaa, 6 kl., 23.10.1944 mobiliseeriti Punaarmeesse, 63. tagavaralaskurpolk, 07.03.1945 deserteeris väeosast. [ERAF, 5SM-1-3]

RAUDLA, Johannes, Johannes m, s. 02.1912 Harjumaa Kuimetsa v., eluk. Tallinn V.-Pärnu 10-1, põllutööline, tehnikum, metsapraaker, Meretranspordi metsaosakond. 1941 Tallinna Töölispolk, 27.07.41 mobiliseeriti Punaarmeesse, Sverdlovski obl. Krasnouralsk, 789. üksik-tööpataljon, Eesti korpus. [R10; ERAF kart. 23; Prestuplenija… lk. 416]

RAUDMA, Elmar, Jaan m, s. 1916 Harjumaa, 6 kl., 17.10.1944 mobiliseeriti Punaarmeesse, 63. tagavaralaskurpolk, 07.03.1945 deserteeris väeosast. [ERAF, 5SM-1-3]

RAUDMETS, Alfred, Jüri m, s. 19.09.1922 Harjumaa Rae v. eluk. Tallinn Vabriku 19-10, 10 kl., tööstuskeskkooli õpilane, pillimees. 02.07.41 mobiliseeriti Tallinnas, läks laevaga "Tõnu" Leningradi, 28. tagavarapolk, arr. 17.09.41, tribunal 08.10.41, §58-10 lg.2, 10+5, 17.04.1942 suri Kaasanis. Nõukogudevastased jutud sõjaväes. [R10; Memorial]

RAUDMETS, Paul, Ivan m, s. 1922 Petserimaa Järvesuu v., Punaarmees 8. laskurkorpus, 249. laskurdiviis, 925.laskurpolk, 01.-02.1945 jäi maha Valga jaamas rindele saatmisel. [ERAF, 5SM-1-3]

RAUDMÄE, Johannes, Hans m, s. 22.04.1891 Harjumaa Kuimetsa v., keskh. EV Kaitseliidu Sakala Malev, kolonelleitnant, vab. sõjaväeteenistusest Punaarmees 25.10.1940. Surn. Rootsi Stockholm 29.12.73. [ERA. R-1-1-309; Sõjamuuseum]

RAUDSEN, Juhan, Juhan m, s. 1910, 1941 Viljandi 17. hävituspataljon. [ERA. R-1728-1-6]

RAUDSEP, Leo, Peeter m, s. 1907, eluk. Paide Pärkli 18, 1941 hävituspataljoni liige. [ERA. R-64-1-130]

RAUDSEPING, Heinrich, Gustav m, s. 02.05.1903 Võrumaa Räpina v., eluk. sama, tööline. 27.08.1941 surmaotsus, § Omakaitse kohus (Võru); aktiivne kommunist, hävituspataljoni liige, käis haarangutel, SARK-i agendi käsilane. [RAg; B; ERK II/1]

RAUDSEPING, Paul, Gustav m, s. 26.12.1904 Võrumaa Räpina v., eluk. sama, direktor. 27.08.1941 surmaotsus, § Omakaitse kohus (Võru); aktiivne kommunist, esitas avalduse parteisse astumiseks, hävituspataljoni liige, käis haarangutel. [RAg; B; ERK II/1]

RAUDSEPP(Raudsep), Eduard, Joosep m, s. 30.12.1896 Harjumaa Raiküla v., eluk. Jõhvi Narva 46, keskh. EV 4. üksik jlaväepataljon, major. 1940 määratud Eesti Rahvaväe 4. üksikjalaväepataljonis likvideerijaks. 17.10.1940 Punaarmeesse, 22. territoriaallaskurkorpus, 180. laskurdiviis, 42. laskurpolk, 1. laskurroodu komandör, major. Endine Viru Omakaitse pataljoni ülem, nähti viimati 01.1945 Virumaal metsavendade Varinurme punkris. [ERA. 495-12-500; ERA, R-328-1-12; J. Pihlau, Auraamat; Sõjamuuseum]

RAUDSEPP, Albert, Gustav m, s. 1922 Võrumaa Sõmerpalu v., 9 kl.,1945 Punaarmees 122. laskurdiviis, 921. laskurpolk, oli saksa sõjaväes. [ERAF, 5SM-1-3]

RAUDSEPP, Aleksander, Jaan m, s. 1919 Tartumaa Otepää v., Punaarmees 8. laskurkorpus, 249. laskurdiviis, 921. laskurpolk. [ERAF, 5SM-1-3]

RAUDSEPP, Aleksander, Jakob m, s. 23.10.1891, eluk. Tallinn V.Kalamaja 22-1. 1941 hävituspataljoni formeerija ja juht, endine eesti ohvitser. [ERA. R-64-1-130]

RAUDSEPP, Aleksander, Paul m, Venemaa eestlane, s. 1923, 15.04.1942 mobiliseeriti Punaarmeesse Altai kraist. [ERA. R-1-5-33]

RAUDSEPP, Alfred-Erich, Jüri m, s.1920, eluk.Tallinn, 8 kl., arveametnik, treial, "Sirp ja Vasar", 02.07.41 mobiliseeriti Punaarmeesse, 08.1942 249. eesti laskurdiviis, õppepataljon. [R10; ERA. R-1-5-33]

RAUDSEPP, August, Anna m, s. 1919 Tartumaa, 02.02.1945 Punaarmees 8. ehituspataljon, oli saksa vangilaagris ja sõjaväes. [ERAF, 5SM-1-3]

RAUDSEPP, Edmund, Salme m, s. 1911 Pärnumaa, 02.02.1945 Punaarmees 8. ehituspataljon, 3.rood, oli saksa vangilaagris ja sõjaväes. [ERAF, 5SM-1-3]

RAUDSEPP, Jaan m, s. 08.11.1904, 05.11.1941 surmaotsus, § Julgeolekupolitsei; veendunud kommunist, rahvakohtu kaasistuja, küüditaja, hävituspataljoni liige. [RAg; B; ERK II/1]

RAUDSEPP, Jaan, Mihkel m, s. 10.11.1900, 1941 20. Harjumaa hävituspataljoni liige. [ERA. R-64-1-130, Prestuplenija… lk. 417]

RAUDSEPP, Johan (Juhan), Johan (Juhan) m, s. 1910, eluk. Viljandi Sakala 6, 1941 17. hävituspataljoni liige. [ERA. R-64-1-130, Prestuplenija… lk. 417; ERA. R-1728-1-6]

RAUDSEPP, Johan, Kondrad m, s. 14.05.1903, eluk. Tallinn Kopli 32-7, 29.09.1941 hukatud, § Julgeolekupolitsei; 1941 26. hävituspataljoni liige, käis haarangutel, võtab omaks, et tema käe läbi on langenud palju metsavendi. [RAg; B; ERK II/1, ERA. R-1728-1-13]

RAUDSEPP, Johannes m, 1940 Eesti Rahvaväe Varustusvalitsuse tehnikaladu, laohoidja, EV n.veebel, jäeti sõjaväeteenistusse Punaarmees. [ERA. 495-12-500]

RAUDSEPP, Johannes, Adam m, s. 14.06.1906 Võru, eluk. sama, 11.1941 hukatud, § Omakaitse kohus (Võru); kaastööliste terroriseerija, käis hävituspataljoni koosseisus haarangutel. [RAg; B; ERK II/1]

RAUDSEPP, Jüri m, 20-aastane, Tartu komnoorte organisaator, 1941 hävituspataljoni liige. [ERA. R-64-1-130]

RAUDSEPP, Leonti, Arnold Michael m, s. 15.10.1916 Paide, 1938-1941 TÜ, ametnik Haapsalus. Mobiliseeriti 1941 Punaarmeesse, arr. 22.07.41 Haapsalu, erin. 15.04.42 §58-13; Irkutsk, surmaotsus täide viidud 19.05.42 (teistel andmetel hukati 11.01.1945 Irkutskis). [R1; Album Vironorum II]

RAUDSEPP, Nikolai, Adam m, Venemaa eestlane, s. 06.05.1906(1905), eluk. Kalinini obl, algh., traktorist. Eesti korpus, 7. laskurdiviis, 300. laskurpolk, 11.09.1942 deserteeris väeosast, 15.01.1943 kinni peetud, maha lastud põgenemiskatsel. [R10; ERAF, 5SM-1-2]

RAUDSEPP, Olev, Ants m, s. 1918 Valgamaa Kuigatsi v., 6 kl., komnoor, Punaarmees, nooremseersant, alates 08.1942 Talvi nimelise partisanisalga nr. 551 liige, 1942 teadmata kadunud, perek. eluk. Tartumaa Nõo v. [ERA. 4-1-248, 262]

RAUDSEPP, Osvald, Jaan m, s. 1888, eluk. Tallinn-Kopli Vene-Balti 126-15. Balti Manufaktuur. Kompartei liige, 1941 hävituspataljon. [ERA. R-64-1-130; Prestuplenija… lk. 417; AIS]

RAUDSEPP, Theodor, Tõnis (Deonis) m, s. 15.10.1892 Viljandimaa Viljandi v., keskh., Eesti sõjaväes 1918-40, teenis Sakala pataljonis, EV major. Arr. 25.06.41 Tallinn, Kingissepa 14-6; Molotovi obl. Ussollag, surn. 03.10.1942. [R3; J.Pihlau, Auraamat; Sõjamuuseum]

RAUDSEPP, Väino, Jaan m, s. 19.11.1919 (10.11.1920), Võrumaa, eluk. Võrumaa Kasaritsa v., põllutööline, ajateenija, 28.06.1941 saadeti sunniviisil Venemaale, oli saksa sõjavangis Königsbergis, 09.11.1941 vab. Valgas. 31.01.1945 Punaarmees 7. ehituspataljon, 2. rood, oli saksa sõjaväes. [R10; ERAF, 5SM-1-3]

RAUDSOO, Jaan, Viido m, s. 27.04.1907, eluk. Võru, EV leitnant, 28. 06.1941 saadeti sunniviisil Venemaale, saksa sõjavangis Königsbergis. Saksa sõjavägi, langes 21.07.1943 Venemaa, Izjum. [R10; J.Pihlau, Auraamat]

RAUDVEE, Rein, Jakob m, s. 22(03).03.1906, eluk. Tallinn, EV leitnant. Mobiliseeriti Punaarmeesse 13.08.41. Hukkus 18.08.1941 laeval Sibir. [R10; J.Haud]

RAUK, Harald, Villem (Liisa) m, s. 04.07.1921 (1924) Viljandimaa Kõo v., eluk. sama, 6 kl., pagar, 03.07.1941 mobiliseeriti Punaarmeesse, 8. laskurkorpus, 13.02.1945 jäi maha Tallinnas rindele saatmisel. [R10; ERAF, 5SM-1-2; ERAF, 5SM-1-3]

RAUKAS (Raukes) Voldemar m, eluk. Tallinn Soo 18-1. TT Miilitsa ratsareserv. [ERA. R-64-1-130]

RAUN, Enn, Kustas m, s. 27.02.07 Järvamaa Särevere v. EV Merejõud, v.maat, 01.10.1940 Punaarmees, saadeti kol. Freimanni väeossa Tapal. Arr. 17.11.44 Järvamaa Väätsa v., trib. 13.03.45, §58-1a, 10+5, surn. 28.04.46. Omakaitse. [R1; ERA. 495-12-500; AIS]

RAUNAM Olmu, Nikolai m, s. 09.03.1916, eluk. Tallinn, raamatupidaja. 27.07.41 mobiliseeriti Punaarmeesse, Eesti korpus, leitnant, 22.11.1944 hukkus. [R10; ERA. 5056-1-14]

RAUNAMÄE, Taniel, Veera m, s. 16.01.1900 Saaremaa Pärsama v., eluk. sama, põllumees. 13.12.1941 hukatud, Kuressaare Loode mets, §; aktiivne kommunist, hävituspataljoni liige, käis relvastatult haarangutel, andis andmeid küüditatavate kohta, ähvardas inimesi küüditamisega. [RAg; RAs; B; ERK II/1]

RAUNI, F. m, 1941 Tallinna Miilitsa Divisjon. [Prestuplenija… lk. 417]

RAUNISTE, Rein, Aleksander m, s. 14.01.1912 Saaremaa, eluk. sama, põllutööline. 03.08.1941 mobiliseeriti Punaarmeesse 02.02.1945, 8. ehituspataljon, 4. rood, oli saksa vangilaagris. [R10; ERAF, 5SM-1-3]

RAUNMÄGI, Vassili, Jaan m, s. 07.12.1900 Saaremaa Muhu v., eluk. sama, 04.11.1941 hukatud, Kuressaare v. §; EKP kandidaat, hävituspataljoni liige, TK sekretär, SARK-i informaator, propagandist ja valimisosakonna sekretär, aktiivne kommunist. [RAg; RAs; B; ERKII/1]

RAUS, Bernhard m, 1941 hävituspataljoni liige. [ERA. R-64-1-130]

RAUS, Olga n, 1941 1. hävituspataljoni sanitar. [ERA. R-64-1-130]

RAUS, Oskar m, s. 12.03.1902 Virumaa Vaivara v., eluk. Virumaa Kiviõli Kuuse tee 1, kompartei liige, kompartei Virumaa komitee organisaator Põlevkivi kaevandustes, 24.08.1941 hukatud §, kaevandustööliste a/ü esimees. 1941 Kiviõli hävituspataljoni komissar. [ERA, R-64-1-130; ERAF, 32-1-11, RAg, ERK II/1]

RAVILA, Viktor, Albert m, s. 1914, eluk. Tallinn Leineri 11-4, Tallinna 8. jaoskonna miilits, 1941 miilitsa hävituspataljon. [ERA. R-1728-1-16; AIS]

RAVROV, Ivan, Aleksei m, s. 27.10.1898, eluk. Tallinn Vene-Balti 55-2, kompartei liige, 1941 Tallinna 4. hävituspataljon. [ERA. R-64-1-130, Prestuplenija… lk. 417, ERA. R-1728-1-4]

RAVVO, Nikolai, Gavril m, s. 1926 Petserimaa Mäe v., Punaarmees 122. laskurdiviis, 921. laskurpolk, 14.01.1945 deserteeris väeosast. [ERAF, 5SM-1-3]

REAKAINEN, Albert, Mihail m, s. 29.10.1919, eluk. Kunda, 1941 hävituspataljon, partei kandidaat. [Prestuplenija… lk. 417]

REBANE, Alfons-Vilhem-Robert, Robert-Adolf m, s. 24.06.1908 Valga, Tondi sõjakool, kolonel, 1940 Autotankirügemendi ülem, viidi üle Punaarmee 22. territoriaalkorpuse luurepataljoni, 25.10.1940 vabastati sõjaväeteenistusest, surn. 08.03.1976 Saksamaa Augsburg. [Lään, ERA. R-1-1-309; Sõjamuuseum]

REBANE, Artur, Jüri m, s. 24.09.1919 Viljandimaa Suure-Jaani, eluk. Viljandi, 04.09.1941 surmaotsus, § Eesti-Saksa ühiskohus (Viljandi); hävituspataljoni liige, tuli eriülesandega läbi rinde, spioon. [RAg; B; ERK II/1]

REBANE, August m, s. 04.10.1918 Viljandimaa Suislepa v., EV Sõjakooli aspirant. 09.1940 määratud 22. laskurkorpuse üksikusse lennueskadrilli, n.leitnant. 2. lennuväedivisjonist, saksa sõjavägi, 11. Öiste pommitajate grupp, langes 02.03.1944 Jõhvi lähistel. [ERA. 526-1-344; PP II; Sõjamuuseum]

REBANE, Edgar, Jüri m, s. 24.01.1914 Harjumaa Jõelähtme v., eluk. Tallinn Liivamäe 21-3, 6 kl., tööline, Kalatrust. 1941 Töölispolk, 27.07.41 mobiliseeriti Punaarmeesse, Arhangelsk, 111. töökolonn, Eesti korpus. [R10; Prestuplenija… lk. 417]

REBANE, Eduard, Juhan m, s. 1909, 1941 Tallinna Miilitsa Divisjon, end. teenistuskoht - Riigipank, miilits. [Prestuplenija… lk. 418]

REBANE, Elmar, August m, s. 1908 Tartumaa Otepää, 3 kl., kingsepp, 28.10.1944 mobiliseeriti Punaarmeesse, 63. tagavaralaskurpolk, 23.01.1945 deserteeris väeosast, arr. 08.01.49 elas illegaalselt, erin. 26.03.49, §58-1a, 58-8, 58-11, 25a., Mordva ANSV Dubravlag, vab. 29.04.1960. [R2; ERAF, 5SM-1-3]

REBANE, Enn, Karl m, s.03.07.1913 Tartumaa Kavilda v., eluk. Tallinn, 11 kl., meier, poliitõppuste juht, 27.07.1941 mobiliseeriti Punaarmeesse, Eesti korpus, 354. laskurpolk, 2. laskurpataljon, 22.05.1944 surn. õnnetusjuhtumi tagajärjel [R10; ERAF, 4-1-234]

REBANE, Felix m, s. 15.07.1909 Harjumaa Jõelähtme v. Parasmäe k., eluk.sama, põllumees. Soome armeesse 17.02. 1944, 13./JR 200. Tagasi Eestisse 19.08.1944. Mobiliseeriti Punaarmeesse 26.12.1944, vab. detsembris 1946. Surn. 23.04.1994. [sp2]

REBANE, Friedrich, Ants m, s. 1912, eluk. Valga Raja 8-6, 10 kl., tüpograaf, Punaarmees, vanemseersant, 22.09.1942 suunati Podolski Sõjakooli, eriülesannetega Viljandimaa üksus. EK(b)P KK parteikool 1945-1949. [ERAF, 4-1-236, 234; AIS]

REBANE, Gustav m, s. 08.10.1910, 1941 vabatahtlik Kehra Tehaste hävituspataljonis. [Prestuplenija… lk. 418, ERA. R-1728-1-15]

REBANE, Heinrich, Martin m, s. 1918 Harjumaa Peningi v., eluk. Tallinn Tina 18-6, keskh., laohoidja, arr. 23.05.45 Tallinn Tina 18-6, trib. 12.11.45, §58-1b, 58-11, 10a., Arhangelski obl., vab. 21.09.1954. Deserteeris Punaarmeest. Saksa sõjavägi. Kavatses põgeneda Rootsi. [R1; 15344E]

REBANE, Hugo, Hannes m, s. 09.09.1911, eluk. Pärnu, 16.09.1941 hukatud, § Julgeolekupolitsei; hävituspataljoni liige, käis rindel, 1940-41 oli Pärnus kõrgetel ametikohtadel.[RAg; B; ERK II/1]

REBANE, Hugo, Hans m, 1941 hävituspataljon. [ERA. R-1728-1-19]

REBANE, Hugo, Robert m, s. 1894, lõpet. kõrgh., pearaamatupidaja, Tallinna linna remonditrust, 08.1942 Punaarmees 249. eesti laskurdiviis, 925. laskurpolk. [ERA. R-1-5-33]

REBANE, Hugo-Bernhard, Voldemar m, s. 1923 Tallinn, eluk. Tallinn Tartu mnt. 103-9, 9 kl., lukksepp, kaubatundja, autojuht. 1941 Tallinna 4. hävituspataljon. 21.12.44 mobiliseeriti ENSV majandusse, arr. 18.06.45 elas illegaalselt, §58-1b, Sverdlovski obl. Bogoslovlag, vab. 13.08.46. Saksa sõjavägi. [R2; R10; KRA,1-3-4; ERA. R-1728-1-4]

REBANE, Johan (Juhan), Peeter m, s. 13.09.1893, eluk. Viljandimaa Tuhalaane v., 1941 Tallinna 4. hävituspataljon, partei liige, Tuhalaane valla Täitevkomitee esimees. [Prestuplenija… lk. 418, ERA. R-1728-1-4]

REBANE, Johannes, Ado m, s. 1910 Virumaa Paasvere v. (Rakvere), algh., talunik, Punaarmees 122. laskurdiviis, 925. laskurpolk, 06.01.1945 deserteeris väeosast, arr. 31.08.49 Paasvere v. Vassevere k., erin. 28.11.51, §7-35, 5a., oli metsavend. [R2; ERAF, 5SM-1-3]

REBANE, Johannes, Johan m, s. 07.06.1909 Viljandimaa Tarvastu v., eluk. Viljandi, 02.10.1941 hukatud, § Eesti-Saksa ühiskohus (Viljandi); hävituspataljoni jaokomandör, osales lahingutegevuses. [RAg; RAs; B; ERK II/1]

REBANE, Johannes, Johannes m, s. 28.03.1902, eluk. Tallinn Graniidi 32-14. 1941 7. hävituspataljoni liige. [ERA. R-64-1-130, Prestuplenija… lk. 418; AIS]

REBANE, Ksenia, Martin n, s. 1902 Tartu, 7 kl., 1941 Punaarmee, 138. haigla med.õde [ERAF, 5SM-1-3]

REBANE, Leonid, August m, s. 30.05.1913 Pärnumaa Tali v., eluk. Viljandimaa, 9 kl., talupidaja, autojuht, 22.07.1941 mobiliseeriti Punaarmeesse, alates 22.08.1943 Salumetsa nimelise partisanisalga nr. 567 liige, radist, saadeti Moskvast lennukil sakslaste tagalasse, arr. 17.07.1945, trib. 06.09.1945, §58-1b, 10+5, Baškiiri ANSV Nagajevo, surn. 01.04.1949. Koostöö sakslastega. [R10; ERAF, 4-1-248, 236]

REBANE, Paul, Karl m, s. 14.03.1909 Viljandi, eluk. sama, põllutööline. 03.11.1941 hukatud, Viljandi, §; hävituspataljoni liige, osales haarangutel, sõdis sakslaste vastu. [RAg; B; ERK II/1]

REBANE, Valter, Karl m, s. 1920, jaoülema kt., raudtee miilits Tallinnas, 1941 miilitsa hävituspataljon. [ERA. R-1728-1-16; AIS]

REBAS, Paul (Pavel), Karl (Karla) m, s. 1912, eluk. Tallinn Kullasepa 6-1, 1941 Tallinna 4. hävituspataljon, sidekomando mootorrattur, luure. [ERA. R-64-1-130]

REBAST, Paul, Eduard m, 1941 Tallinna 4. hävituspataljoni liige. [ERA. R-64-1-130, Prestuplenija… lk. 418]

REBROV, Andrei, Ivan m, venelane, s. 12.08.1917 Tartumaa Lohusuu v., eluk. sama, 07.1941 hukatud, § Omakaitse kohus (Võru); hävituspataljoni liige, sõdis sakslaste vastu. [RAg; B; ERK II/1]

REBROV, Jakov, Ivan m, venelane, s. 10.12.1906, eluk. Tallinn Kopli 37-6. 1941 7. hävituspataljoni liige. [ERA. R-64-1-130, Prestuplenija… lk. 418]

REDIS, Karlis, Simon m, s. 1907. 1941 Läti hävituspataljon. [ERA. R-64-1-130]

REDISKIN, Vladimir, Aleksei m, s. 25.09.22. 1941 hävituspataljon. [Prestuplenija… lk. 418; AIS]

REEBING, Oskar, Jaan m, viidi üle Eesti sõjaväest Punaarmeesse 17.10.1940, 22. territoriaal- laskurkorpus,180. laskurdiviis, 42. laskurpolk, 5. laskurroodu kuulipildurite rühma komandör, veltveebel. [ERA. R-328-1-12]

REEBS, Elmar, Mihkel m, lendur, instruktor lennuväes, kompartei liikmekandidaat. [ERA. R-64-1-130]

REEDIK (Reedek), August, Peeter m, s. 24.01.1910 Viljandimaa Suislepa v., eluk. Tartumaa Tähtvere v. Ilmatsalu. Küüditaja, haarangute korraldaja, nimekirjade koostaja. Brigaadimiilitsate organisaator. [ERA. R-64-1-130]

REEDIK, Arnold, Mari m, s. 1911 Tallinn, eluk. Tallinn V.-Karja 12-3, 8 kl., 1941 Punaarmee, Eesti korpus, kompartei kandidaat, vanemseersant, alates 25.09.1943 Peebo nimelise partisanisalga nr. 568 liige, radist, 1943 teadmata kadunud, 11.12.1944 surma teade ENSV Sõjakomissariaati. [R10; ERAF, 4-1-248, 262, KRA, 9-4-3]

REEDIK, Jaan m, s. 21.01.1915 Pärnumaa Reiu v, eluk. Pärnu, direktor. 21.07.1941 hukatud, §; kommunist, propagandist, osales hävituspataljoni organiseerimises. [RAg; B; ERK II/1]

REEDIK, L., A. m, Punaarmee, 24.05.1943 saabus partisanide erikoolist. [ERAF, 4-1-236]

REEK, Hermann m, 1941 hävituspataljoni liige. [ERA. R-64-1-130]

REEK, Juhan, Juhan m, 1941 Tallinna Töölispolk. [Prestuplenija… lk. 418]

REEK, Nikolai, Aleksei m, s. 01.02.1890 Tallinn, Peterburi Kindralstaabi Akadeemia, Eesti sõjaväes 1918-40, 1939-40 sõjaminister, sellelt kohalt vallandati 22.06.40, . EV kindralleitnant. Arr. 12.03.41 Tallinn-Merivälja Aia 30, erin. 31.03.42, §58-2, 58-3, 58-4, surmaotsus, Molotovi obl. Ussollag, otsus täide viidud 08.05.1942. VR I/2 , VR II/2, VR II/3. [R1; R8/1; J.Pihlau Auraamat]

REEKNA, Alfred, Jaan m, s. 18.02.1904 Harjumaa Saue v., eluk. Tallinn, 27.03.1942 hukatud, Tallinn, § Julgeolekupolitsei; kommunist, 21.08.41 mobiliseeriti ja saadeti Hankosse, 1940-41 oli erinevate asutuste komissariks, ähvardas poole kuu palga äravõtmisega rongkäikudele mitteilmujaid, pidas kõnesid. [RAg; B; ERK II/1]

REEKNA, Johannes, Johannes m, s. 1902, eluk. Tallinn Luha 25-5, 1941 Töölispolk. [Prestuplenija… lk. 418]

REELO, Bruno, Ruben m, s. 04.08.1904 Peterburi, eluk. Rakvere, 6 kl., tööline, Rakvere NKVD töötaja miilitsaorganites, 1941 Usbeki NSV, Eesti korpus, kompartei liige, leitnant, alates 18.07.1943 Sirenevi nimelise Narva partisanisalga liige. [R10; ERAF, 4-1-248]

REEMETS, Johannes m, 1940 Eesti Rahvaväe Varustusvalitsuse laskemoonaladu, laohoidja, EV n.veebel, jäeti sõjaväeteenistusse Punaarmees. [ERA. 495-12-500]

REETS (Reeds), Feodor, Feodor m, s. 26.01.14, eluk. Tallinn Kaupmehe 12-4, EK(b)P 1940-1941. 1941 7. hävituspataljoni liige, partei liige [ERA. R-64-1-130, Prestuplenija… lk. 419; AIS]

REGI, Evald, Johan m, 1920 Virumaa, 6 kl., tööline, Punaarmees õpperoodu kursant, 22.05.1942 deserteeris väeosast. [ERAF, 5SM-1-2]

REGI, Valter, Gustav m, s. 1920 Tallinn, Punaarmees 63. tagavaralaskurpolk, 05.08.1943 deserteeris väeosast. [ERAF, 5SM-1-3]

REGO, Johan, Ivan m, Põllutöö RK põllumajanduse mehaniseerimise valitsuse sektsiooni insener. Kompartei liige, 1941 hävituspataljon. [ERA. R-64-1-130, Prestuplenija… lk. 419]

REGO, Martin, Aleksander m, s. 1913 Virumaa, 6 kl., 23.12.1944 mobiliseeriti Punaarmeesse, 63. tagavaralaskurpolk, 09.04.1945 deserteeris väeosast. [ERAF, 5SM-1-3]

REHEMAA, Paul, Karl m, viidi üle Eesti sõjaväest Punaarmeesse 17.10.1940, 22. territoriaal- laskurkorpus, 180. laskurdiviis, 42. laskurpolk, 3. laskurroodu 3. rühma komandör. [ERA. R-328-1-12]

REHENBERG (Rekenberg), Villem, Eduard m, s. 1923 Valgamaa, eluk. sama, 1941 mobiliseeriti Punaarmeesse, 63. tagavaralaskurpolk, 18.11.1944 deserteeris väeosast. [R10; ERAF, 5SM-1-3]

REHI, Johannes, Juhan (Johannes) m, s. 16.02.1922, eluk. Läänemaa Taebla v., põllutööline. 02.07.1941 mobiliseeriti Punaarmeesse, 369. kaardiväe eesti laskurpolk 9. laskurrood, 20.03.1945 teadmata kadunund väeosast. [R10; ERAF, 5SM-1-2]

REHK, Anton, Anton m, s. 1916 Tartumaa Saadjärve v., Punaarmees 8.laskurkorpus, 249. laskurdiviis, 917. laskurpolk, 16.02.1945 jäi maha Tartus rindele saatmisel. [ERAF, 5SM-1-3]

REHKLI, Rudolf, Mihail m, s. Võrumaa, eluk.Võrumaa Linnamäe v., raudteelane, 07.09.1944 mobiliseeriti Punaarmeesse, 8. laskurkorpus, 7. laskurdiviis, 300. laskurpolk. [ERAF, 5SM-1-2]

REHLOV, Ivan, Ivan m, 1941 Punaarmee, Petseri hävituspataljon, 07.1941 langes Pihkva lähistel. [KRA, 9-4-5]

REI, Aleksander, Johannes m, s. 1914 Tartumaa, 4 kl., põllumees, 19. 11.1944 mobiliseeriti Punaarmeesse, 300. laskurpolk. [ERAF, 5SM-1-4]

REICHMANN, Gutmann, Hirsch m, juut, eluk. Tallinn Tina 22-3, 1941 4. hävituspataljoni liige. [ERA, R-64-1-130, Prestuplenija… lk. 419]

REICHMANN, Israel, Solomon m, s. 1920, eluk. Tallinn Saue 5-4, 1941 Tallinna 1. Töölispolk, komnoor. [Prestuplenija… lk. 419]

REIDLA, Jaan, Anu m, s. 05.07.1899 Viljandimaa Kõpu v., eluk. Viljandi, 13.08.41 surmaotsus, § Eesti-Saksa ühiskohus (Viljandi); hävituspataljoni liige, küüditaja. [RAg; B; ERK II/1]

REIGAS, Johannes, Ado m, s. 1913. 1941 7. hävituspataljoni liige. [ERA. R-64-1-130]

REIGO, Ago, Eduard m, s. 21.02.1902, eluk. Kunda, 1941 hävituspataljon, partei liige, propagandist. [Prestuplenija… lk. 419]

REIHMANN, Herman, Salomon m, juut, eluk. Tallinn, 1941 Punaarmee, Eesti korpus, 368. laskurpolk, 26.12.42 langes sõjas. [KRA,9-4-2]

REILI, Valther- Johannes, Jaan m, s. 09.07.1908 Tartumaa Kavastu v., keskh. EV kapten, 09.1940 määratud 22. territoriaallaskurkorpuse üksikusse lennueskadrilli 3. lennuväedivisjonist, oli likvideerija abi. Surn. Kanada Edmunton 04.01.79. [ERA. 495-12-500; ERA. 526-1-344; Sõjamuuseum]

REILJAN, Endel, Eduard m, s. 1925, eluk. Valgamaa Sangaste v., 1941 mobiliseeriti Punaarmeesse, 8. eesti laskurkorpus, 249. laskurdiviis, 779. suurtükiväepolk, 11.02.1945 jäi maha rindele saatmisel. [R10; A.K. kaust 6-74; ERAF, 5SM-1-3]

REIM, Peeter, Eduard m, s. 1917, eluk. Tallinn Koidu 54-5. 1941 4. hävituspataljoni 1. roodu jaoülem. [ERA. R-64-1-130]

REIMAL, Arnold, Juhan m, s. Tartu, Punaarmees 8. laskurkorpus, 249. laskurdiviis, 925. laskurpolk. [ERAF, 5SM-1-3]

REIMAN (Reimann), Oskar, Jüri m, s. 24.10.1910 Viljandimaa Kõpu v., eluk. sama, algh., pottsepp. 1941 hävituspataljon, 07.41 mobiliseeriti Punaarmeesse, Tšeljabinski obl. Verhneuralski raj., sovh. "Krasnõi Oktjabr", Eesti korpus, 300. laskurpolk, 13.12.1942 langes Velikije Luki all. [R10; KRA,9-4-2, Prestuplenija… lk. 420]

REIMAN, Aleksander, Kristjan m, Punaarmees 36. eesti tagavaralaskurpolk, 1945 deserteeris väeosast. [ERAF, 5SM-1-2]

REIMAN, Eduard, Jaan (Johannes) m, s. 01.02.1912, eluk. Viljandimaa Kabala v., 1941 hukatud, § Eesti-Saksa ühiskohus (Viljandi);1941 Viljandi 17. hävituspataljoni liige, tuli eriülesandega läbi rinde, spioon, kompartei kandidaat. [RAg; B; ERK II/1, ERA. R-64-1-130, Prestuplenija… lk. 419]]

REIMAN, Emil, Maria m, s. 1914 Järvamaa Esna v., 9 kl., 1941 Punaarmee, arr. 30.12.41, §58-10 lg.2, Arhangelsk, surn. 31.03.42. Nõukogudevastane agitatsioon sõjaväes. [R3]

REIMAN, Feliks m, 1941 20. Harjumaa hävituspataljon. [ERA. R-1728-1-11]

REIMAN, Jaan, Päär m, Punaarmee, Tatari ANSV Kaasan, 23.03.45 teadmata kadunud. [ERAF, 5SM-1-4]

REIMAN, Rudolf, Ado m, s. 25.09.1909, eluk.Tallinn, kõrgh., raamatupidaja, ENSV Põllumajanduspank, 27.07.1941 mobiliseeriti Punaarmeesse, 08.1942 249. eesti laskurdiviis, 921. laskurpolk. [R10; ERA, R-1-5-33]

REIMAN, Tõnis, Jüri m, s. 16.01.1909, eluk. Viljandimaa Kõpu v., 1941 hävituspataljon, partei liige, miilitsa rajoonivolinik. [Prestuplenija…lk. 419, ERA. R-1728-1-10]

REIMAN, Tõnis, Kirill m, 1941 Viljandi 17. hävituspataljon. [ERA. R-1728-1-6]

REIMAN, Villem, Eduard m, s. 29.03.1903, eluk. Tallinn Sakala 37-77, peatoimetaja Riigi poliitkirjastuses. Kompartei liige, 1941 hävituspataljon. [ERA. R-64-1-130, Prestuplenija… lk. 419]

REIMAND, Ants, Johan m, s. 29.06.1919, eluk. Nõmme-Kivimäe Pärnu mnt. 337-2, 1941 Töölispolk, OSOAVIAHIM. [Prestuplenija… lk. 419]

REIMANN (Reiman), Oskar, Johannes m, s. 31.12.1913 Tallinn, eluk. Tallinn-Nõmme Maru 8-2, plekksepp. 16.09.1941 hukatud, Tallinn, § Julgeolekupolitsei; 1941 Tallinna 4. hävituspataljoni liige, käis rindel. [RAg; B; ERK II/1, ERA. R-64-1-130, Prestuplenija… lk.421]

REIMANN, Boris, Solom (Salom) m, s. 1920, eluk. Tallinn Saue 5-4. ELKNÜ liige, 1941 1. Tallinna Töölispolk, 1. hävituspataljon. [ERA, R-64-1-130, Prestuplenija… lk. 420]

REIMANN, Rudolf-Johannes, Gustav m, s. 18.01.1984 Tartumaa Võtikvere v.,kõrgh. EV Sõjanõukogu alaline liige, kindralmajor, VR I/1, Punaarmees 22. territoriaalkorpus, ei lahkunud Eestist, surn. 16.09.1946 Tallinn. [Salo; Sõjamuuseum]

REIMEL, Arvi, Arnold m, s. 1909, eluk. Viljandi Raudtee 6, 1941 hävituspataljoni liige. [ERA. R-64-1-130]

REIMER, Ludvig, Johannes m, s. 07.09.1919 Virumaa, eluk. Kunda, ajateenija. 1941 saadeti sunniviisil Venemaale. 02.02.1945 Punaarmees 8. ehituspataljon, 3. rood, oli saksa vangilaagris ja sõjaväes. [R10; ERAF, 5SM-1-3]

REIMO, Ants, Hans (Ants) m, s. 09.02.1916, eluk. Harjumaa, tellisetehasetööline, komnoor, 1941 20. Harjumaa hävituspataljoni liige., 22.07.41 mobiliseeriti Punaarmeesse. [R10; ERA. R-64-1-130]

REINAL, Jaan, Jaan m, s. 1915 Läänemaa Palivere v., Punaarmees 122. laskurdiviis, 921. laskurpolk, 02.01.1945 deserteeris väeosast. [ERAF, 5SM-1-3]

REINAS, Paul, Jaan m, Venemaa eestlane, s, 1919, eluk. Altai krai, 15.04.1942 mobiliseeriti Punaarmeesse. [ERA. R-1-5-33]

REINAUS, Hugo, Anton m, s. 1926 Järvamaa, 12.10.1944 mobiliseeriti Punaarmeesse, 63. tagavaralaskurpolk, 08.02.1945 deserteeris väeosast. [ERAF, 5SM-1-3]

REINAV, Hugo, Jaan m, s. 1910 Tarumaa Jõgeva v., Punaarmees 7. laskurdiviis, 27. laskurpolk, 06.07.1945 deserteeris väeosast. [ERAF, 5SM-1-3]

REINBERG, Ervin, Aleksander m, s. 1913, eluk. Tallinn Telliskivi 10-1. 1941 Töölispolk, 24.12.44 mobiliseeriti Punaarmeesse, 63. tagavarapolk. [R10; KRA,1-3-1, Prestuplenija… lk. 420]

REINERS, Verner, Aleksander m, s. 1913 Tallinn, eluk. Tallinn Viru 9-14, õhutõrje suurtükivägi, kapral. 1941 Tallinna Töölispolk, 1. pataljon, 3. rood, jaoülem [ERA. R-1728-1-23]

REINES, Ivan, Johan m, s. 1909, eluk. Viljandi Lühike 8, kompartei liikmekandidaat, 1941 hävituspataljoni liige. [ERA. R-64-1-130, Prestuplenija… lk. 420]

REINES, Johannes, Jaan m, s. 20.05.1897 Tapa, eluk. Tartu Võru 55, kirikukool, kütja, leivavabrik "Jõud", 1941 Töölispolk, 07.41 mobiliseeriti Punaarmeesse, Eesti korpus. [R10; ERAF kart.1728-1-19]

REINET, Juhan, Johannes m, s. 27.02.1906 Virumaa Vihula v., eluk. Vihula v. Metsiku k., põllupidaja, 05.08.41 Tallinn-Nõmmel kompartei liikmekandidaat, ideeline kommunist, 1941 hävituspataljoni liige. [ERA. R-64-1-130, Prestuplenija… lk. 420]

REINFELD, Valter, Jüri m, s. 1926 Harjumaa, 6 kl., 25.10.1944 mobiliseeriti Punaarmeesse, 63. tagavaralaskurpolk, 08.03.1945 deserteeris väeosast. [ERAF, 5SM-1-3]

REINFELDT, Oskar, Juhan m, s. 03.10.1904, eluk. Kuressaare, 24.10.1941 surmaotsus, §; EKP kandidaat, küüditaja, hävituspataljoni liige, Maakonnakohtu kohtunik, veendunud kommunist. [RAg; B; ERK II/1]

REINHOLD, Aleksander, Jüri m, s. 02.12.1895 Harjumaa, kõrgh. Viru-Järva Sõjaväeringkonna staap. EV major, 1940 määrati Sõjavägede õppeasutustes sõjakooli likvideerija abiks. Surn. Rootsi 07.61. [ERA. 495-12-500; Sõjamuuseum]

REINHOLD, Peeter, Juhan m, s. 1925 Valgamaa, Punaarmees 8. laskurkorpus, 249. laskurdiviis, 917. laskurpolk, 18.02.1945 jäi maha Riias rindele saatmisel. [ERAF, 5SM-1-3]

REINKUBJAS, Vladimir, Eduard m, 1942 Punaarmees 1. eesti tagavaralaskurpolk, aviomehaanik.[ERA. R-1-5-31]

REINMANN, Roman, August m, s. 10.08.1912, eluk. Tallinn Tartu mnt. 38-1, 9 kl., ekspediitor. 27.07.41 mobiliseeriti Punaarmeesse,Tšeljabinski obl. Zlatoust, 793. tööpataljon, Eesti korpus. [ERAF kart. 23]

REINO, Evald, Jaan (Ivan) m, Venemaa eestlane, s. 26.02.1918 Peterburi kub., eluk. Leningradi obl. Luuga raj., 10 kl., pedagoog, komnoor, 1942 Eesti korpus, vanemseersant, 22.09.1942 suunati Podolski Sõjakooli, eriülesannetega Virumaa üksus, alates 18.07.1943 Vjaltsevi nimelise Narva partisanisalga nr. 572 liige. [R10; ERAF, 4-1-248, 234]

REINO, Leonhard, Juhan m, s. 1922 Rakvere, 6 kl., 05.11.1944 mobiliseeriti Punaarmeesse, 63. tagavaralaskurpolk, 13.06.1945 deserteeris väeosast. [ERAF, 5SM-1-3]

REINSAAR, Anton, Nikolai m, s. 1920 Eesti, punaarmeelane, 789. laskurpolk, Lõuna-Donetski raudtee sõjatribunal, §54-10, 10+5a. [Memorial]

REINSAAR, Arnold m, s. 12.05.1921 Virumaa Palmse v., eluk. sama, meremees. Mobiliseeriti Punaarmeesse 1941, langes sakslaste kätte. Saksa sõjavägi 1941-1943. Soome armeesse 29.08.1943, JR6, III/JR47. Tagasi Eestisse 19.08.1944, Kehra õppelaager. Surn. 28.06.1973. [R10; sp2]

REINSAAR, Valentin, Juhan (Johannes) m, s. 28.12.1907 Tallinn, eluk. Tallinn Raudtee 29-1, kullassepp, 07.41 mobiliseeriti Punaarmeesse 05.11.1941 hukatud, Tallinn, § Julgeolekupolitsei. 1941 4. hävituspataljoni staabi komando. [R10; ERA. R-64-1-130, RAg; B; ERK II/1]

REINSALU, Aleksander, Jakob m, s. 20.10.1902, eluk. Virumaa, talupidaja, 27.07.41 mobiliseeriti Punaarmeesse [ZEV III köide]

REINSALU, Arnold m, s. 14.07.1921 Järvamaa Koigi v., keskh., põllumees. Soome armeesse 20.12.1943, 3./JR200. Tagasi Eestisse 19.08.1944, Klooga ja Kehra õppelaager. Mobiliseeriti Punaarmeesse oktoobris 1946, tööpataljon, vab. detsembris 1946. Surn. 22.06.2008 Tallinnas. [sp2]

REINSALU, Artur, Jaan m, s. 1912, eluk. Pärnumaa Vändra v. Rae k., 1941 15. Järvamaa hävituspataljon. [Prestuplenija… lk. 421]

REINSALU, Vello m, s. 16.01.1917 Pärnumaa Tori v., eluk. sama, põllutööline. 14.08.1941 hukatud, §; aktiivne kommunist, hävituspataljoni liige, osales lahingutegevuses. [RAg; B; ERK II/1]

REINSON, Alfred-Aleksander m, eluk. Saaremaa Lümanda v., Veeteedevalitsuses. 1941 suvel mobiliseeriti Saaremaal, Tšeljabinski obl. Tšebarkul, surn. 03.1942. [A.K. tööpat., ERA, R-1608-2-409,lk187; AIS]

REINSON, Boris, Ilja m, eluk. Tallinn Koidu 2, Lihatsentraal, ärijuht, 1941 hävituspataljon. [ERA. R-1728-1-19]

REINSON, Valentin, Johan (Juhan) m, s. 1907, 1941 Tallinna 4. hävituspataljoni liige. [ERA. R-64-1-130, Prestuplenija… lk. 421]

REINSOO, Viktor, Olga m, s. 15.07.1912 Tartumaa Elistvere v. Välgi k., eluk. Kohtla-Järve, 6 kl., müürsepp, 25.07.41 mobiliseeriti Punaarmeesse, Sverdlovski obl. Kamensk-Uralsk, 819. üksik ehituspataljon, arr. 05.(20.)10.41 Poldnevo k., Sverdlovski vangla nr.1, trib. 14.11.41 §19-58-1b, surmaotsus, otsus täide viidud 09.01.1942, kavatses deserteerida. [R2; R10;]

REINSTEIN (Reinštein), Robert, Aleksander m, s. 02.02.1910, eluk. Tallinn. Kompartei liige, 1941 4. hävituspataljon, Tallinna Töölispolk, 2. pataljon, 5. rood, 2. rühm, 3. jagu, reamees. Marksismi-Leninismi õhtukoolist osavõtja. ENSV personaalpensionär. [ERA. R-172-1-,23, ERA. R-64-1-130, Prestuplenija… lk.421; AIS]

REINSTEIN (Reinštein), Robert, Martin m, kompartei liige, 1941 Tallinna 4. hävituspataljon. [ERA. R-64-1-130, Prestuplenija… lk. 421, ERA. R-1728-1-4]

REINTHAL, Albert, Ants m, s. 04.02.1910, eluk. Narva, vabrikutööline. 26.07.41 mobiliseeriti Punaarmeesse, Eesti korpus, 01.11.44 teade ENSV Sõjakomissariaati; langenud, surnud ja teadmata kadunute nimekiri. [R10; ERA. 5056-1-6]

REINUKIVI, Albert, Gustav m, s. 30.04.1917, eluk. Harjumaa Järvakandi v., 02.11.1941 surmaotsus, § Julgeolekupolitsei; OSOAVIAHIM-i, RO, vabriku valvemeeskonna ja hävituspataljoni liige, käis haarangutel. [RAg; B; ERK II/1; Prestuplenija... lk. 421]

REINULA (Rainala), Mihkel m, s. 1921, eluk. Tallinn Vene 26-2, 1941 Tallinna 1. Töölispolk. [Prestuplenija… lk.420]

REINUMÄGI, Erich m, s. 23.04.1905 Võrumaa Linnamäe v., EV leitnant. Tegevväelasena viidi üle Punaarmeesse, deserteeris juunis 1941. Soome armeesse 17.01.1944, 3./JR 200. Tagasi Eestisse 19.08.1944, Tartu rindel, taandus Saksamaale. Juunis 1992 tuli Eestisse, haigestus ja suri 28.09.1992 Valgas. [sp2]

REINUP, Leonhard m, viidi üle Eesti sõjaväest Punaarmeesse 01.10.1940, 22. territoriaal- laskurkorpus, 180. laskurdiviis, 42. laskurpolk, kapral. [ERA, R-328-1-12]

REINVAL, Julius m, 1941 hävituspataljoni liige. [ERA. R-64-1-130, Prestuplenija… lk. 421]

REINVALD, Edgar, Johannes m, s. 23.09.1920 Tallinn, eluk. Tallinn Paldiski mnt. 16-12, algh., raamatupidaja, EK(b)P Harjumaa komitee instruktor, 1941 20. Harjumaa hävituspataljon, 1941 Tšeljabinski obl. tööline, Eesti korpus, noorempolitruk. [R10; Prestuplenija… lk. 421]

REINVALD, Vsevolod, Ivan m, s. 1918, eluk. Nõmme Lomonossovi 30-1, 1941 Tallinna 1. Töölispolk. [Perestuplenija… lk. 421]

REINVERS, Verner, Aleksander m, 07.-11.40 Komparteisse. 1941 hävituspataljoni liige. [ERA. R-64-1-130, Prestuplenija… lk. 421]

REIO, Ago, Jaan m, s. 08.09.1895 Valgamaa Karula v., keskh. EV Sõjavägede Varustusvalitsus, kolonelleitnant, Punaväes juuridilises konsultatuuris, vab. sõjaväeteenistusest Punaarmees 25.10.1940. Arr. 01.07.41 Tallinn-Nõmme Kaevu 4-3, §58-10, 58-11, pääses Venemaale viimisest laeva avarii tõttu. Alates 06.08.42 Välispolitsei Viru prefekt. Surn. Argentiinas Buenos Aires 29.06.71. [R3; R6-4; ERA. R-1-1-309; Salo; Sõjamuuseum]

REISENBUK, Voldemar, Ivan m, s. 1922 Petrogradi obl. Volosovo raj., 6 kl., teenistuja, Punaarmees õpperoodu seersant, 03.06.1942 deserteeris väeosast, 16.06.1942 peeti kinni. [ERAF, 5SM-1-2]

REISIK, Jaan, Jüri m, s. 1912 Läänemaa Kirbla v., 4 kl., raudteelane, mobiliseeriti Punaarmeesse 02.11.1944, 300. laskurpolk, deserteeris, 29.03.1945 võeti kinni ja arreteeriti. [ERAF, 5SM-1-4]

REISMAA, August, Ado m, s. 16.05.1883, eluk. Harjumaa Nõva v., kommunistliku valitsuse pooldaja, 1941 hävituspataljon. [Prestuplenija… lk. 421]

REISMANN (Reisman), Jüri, Hans m, s. 14.(15).02.1886 Harjumaa Järvakandi v., eluk. Tallinn Ristiku 40-1, metallitööline. 06.09.41 hukatud, Tallinn, § Julgeolekupolitsei; EKP kandidaat, 1941 7. hävituspataljoni liige. [RAg; B; ERK II/1, ERA. R-64-1-130, ERA. R-1728-1-6,18]

REISMANN, Helmut, Anna m, Narva Kaubanduskool, 1942 Punaarmees, Eesti korpus 7. laskurdiviis, kindral Pärna orkestrant. [Vali III 65]

REISPAS, Voldemar, Kristjan m, s. 1909 Harjumaa, 6 kl., tööline, eluk. Tallinn. 1941 Punaarmee, arr. 02.10.43, trib. 10.12.43, §58-10 lg.2, 10a., Sverdlovsk, vab. 28.04.1953. Nõukogudevastane agitatsioon. [R3; R10]

REISSAAR, Eduard-Gustav, Karl m, s. 26.04.1899 Pärnumaa Uue-Karitse v., kõrgh. EV kolonelleitnant, lennuväeosa ülem, 09.1940

määratud 22. territoriaallaskurkorpuse õhukaitse väeosa 3. lennuväedivisjonis likvideerijaks. Surn. USA Fort Lauderdale 06.05.89. [ERA. 495-12-500; ERA. 526-1-344; Sõjamuuseum]

REISSAR, Aleksander, Karl m, s. 1915. 1941 Miilitsa Divisjon. [ERA. R-64-1-130]

REISTIL m, 1941 48. hävituspataljon. [Prestuplenija… lk. 421]

REITAV, Martin, Karl m, s. 15.03.08, keskh. EV Õhukaitse suurtükiväegrupp, leitnant, 1940 22. territoriaallaskurkorpuse õhukaitse suurtükiväegrupis likvideerija abi. [ERA. 495-12-500; Sõjamuuseum]

REITEL, Arvi, Arnold m, s. 19.04.1919, eluk. Viljandi Raudtee 6, miilits, rajoonivolinik, 1941 hävituspataljon, partei kandidaat, komnoor. [Prestuplenija… lk. 421; ERA. R-1728-1-10]

REITFELDS, Janis, Andres m, 1941 Läti hävituspataljoni liige. [ERA. R-64-1-130; Prestuplenija… lk. 422]

REITKAM, Eduard-Johannes, Herman m, s. 26.12.1896 Tartumaa Mäksa v., keskh., Eesti sõjaväes 1918-40, teenis Vabadussõjas soomusrongil nr.4, viimati Kaitseliidu Järva malev Tooma õppekeskus, riigikaitse õpetaja. EV kapten, vabastati sõjaväeteenistusest 05.11.1940. Arr. 14.06.41 Tapa, Lillaka 50, erin. 24.06.42 §58-13; surmaotsus; Sverdlovski obl. Sevurallag, otsus täide viidud 17.08.1942. [R1; R6-2; ERA. R-1-1-309; J.Pihlau Auraamat; Sõjamuuseum]

REITKAM, Raimond, Robert m, s. 1924 Võrumaa Kanepi v., 1945 Punaarmees 122. laskurdiviis, 921. laskurpolk, oli saksa sõjaväes. [ERAF, 5SM-1-3]

REITOV, Hugo, Jaan m, Punaarmees, 1945 deserteeris väeosast. [ERAF, 5SM-1-2]

REITSAK, Georg, Karl m, s. 22.05.1910 Pihkva, eluk. Tallinn Kunderi 39-28, "Pioneer", direktori asetäitja, partei liige. 1941 hävituspataljon, RO, 1942 Eesti korpus, 7. laskurdiviis, 23. suurtükiväepolk, ajalehetoimetaja. [R10; Prestuplenija… lk. 422; Tamm II]

REKAND, Endel, Kustas m, s. 1924 Tartu, 02.02.1945 Punaarmees 8. ehituspataljon, 1. rood, oli saksa vangilaagris ja sõjaväes. [ERAF, 5SM-1-3]

REKIN, Ivan, Abram m, 1941 Töölispolk. [Prestuplenija… lk. 418; AIS]

REKK, Oskar, August m, s. 1916, eluk. Tallinn Pärnu mnt. 97-6. 1941 4. hävituspataljoni liige. [ERA. R-64-1-130, Prestuplenija… lk. 422]

REKKA, Eduard, Hans m, s. 1892, eluk. Tallinn Lai 77, 1941 Töölispolk. [Prestuplenija… lk. 422]

REKKARO, Arnold-Johannes, Mart m, s. 11.07.1905 Peterburi, eluk. Tallinn, lukksepp. 16.09.1941 hukatud, Tallinn, § Julgeolekupolitsei; EKP kandidaat, Töölispolgu liige, sõdis sakslaste vastu. [RAg; B; ERK II/1, ERA. R-1728-1-23]

RELT, Alfred, August m, s. 1912, keskh., varustusosakonna juhataja, Ehitustrust nr.2, Tallinn, 08.1942 Punaarmees 249. eesti laskurdiviis, 779. suurtükiväerood. [ERA. R-1-5-33]

RELVIK, Arvi m, 1941 hävituspataljoni liige. [ERA. R-64-1-130, Prestuplenija… lk. 422]

RELVIK, Leonhard, Efim m, s. 12.(25.)09.1902, eluk. Tallinn Jakobi 9a-10 (10-9), 1941 Tallinna Miilitsa Divisjon, 9. miilitsajaoskonna jaoülem, RO, võitles banditismi vastu Kiviõli rajoonis, teostas eestlaste ärasaatmist Venemaale. [ERA. R-64-1-130, Prestuplenija… lk. 422]

RELVIN m, 1941 Miilitsa Divisjon. [Prestuplenija… lk. 422]

REM, A., K. m, eluk. Saaremaa Kaarma v. Jändla k., 1941 7. hävituspataljoni liige. [ERA. R-64-1-130, Prestuplenija… lk. 422]

REMENTSOV, Grigori, Artam m, s. 1921 Tartumaa, 02.02.1945 Punaarmees 8. ehituspataljon, 2. rood, oli saksa vangilaagris. [ERAF, 5SM-1-3]

REMETS, Aleksandra, Jelefer n, komnoor, 1941 hävituspataljoni liige. EK(b)P-sse 1949 Tartus. [ERA R-64-1-130; AIS]

REMMEL, Leho, Jakob m, s. 01.03.1913 Võrumaa Veriora v., raamatupidaja, töötas Räpina metskonnas, 21.07.41 mobiliseeriti Punaarmeesse Läänemaalt Piirsalu v. Risti al., Arhangelski obl, 11.1941 suri Kotlases, metsatöödel. [R10; E.Remmel]

REMMEL, Nikolai, Vassili m, s. 1909, kõrgh., kooliõpetaja, 1941 mobiliseeriti Punaarmeesse. Tallinna Haridusosakond 1935-1944. [Panso I/139; AIS]

REMMEL, Raimund (Raimond), Jaan m, s. 31.05.1923 Tallinn, eluk. Tallinn Õle 12-11, tööline, 29.09.1941 hukatud, § Julgeolekupolitsei; 1941 Tallinna 4. hävituspataljoni liige, käis rindel, on tänaval tulistanud rahulikke elanikke. [RAg; B; ERK II/1, ERA. R-1728-1-19]

REMMEL, Valter, Ants m, s. 1914, 1941 hävituspataljon. [ERA. R-1728-1-19; AIS]

REMMELG, Ralf, Peedu m, s. 23.09.1916, eluk. Läänemaa, 8 kl., meremees, komnoor, 27.07.1941 mobiliseeriti Punaarmeesse, alates 02.1943 Karu nimelise partisanisalga nr. 554 liige, radist. [R10; ERAF, 4-1-248]

REMMELGAS, Lembit m, s. 04.02.1921 Petrogradi kub. Jamburgi lähedal, keskh., eluk. Narva, ajakirjanik, 1941 Punaarmees, kirjasaatja Looderindel, Eesti korpus, demobiliseeritud, "Õhtulehe" toimetus. [R10; EKBL 75]

REMMELGAS, Lembit, Julius m, s. 05.1922 Rakvere, eluk. sama, 9 kl., autojuht, 07.1941 mobiliseeriti Punaarmeesse, Eesti korpus, nooremleitnant, partisan, 10.12.1943 saadeti täitma vastavaid ülesandeid. [R10; ERAF, 4-1-236]

REMMELGAS, Voldemar, Jüri m, s. 03.09.1908, eluk. Harjumaa, sulfaadivabriku tööline, Eesti Sotsialistliku Tööliste Partei liige.1941 Kehra hävituspataljon, 22.07.41 mobiliseeriti Punaarmeesse. [R10; Prestuplenija… lk. 422, ERA. R-64-1-130]

RENNIK, Johannes m, s. 15.04.1914, eluk. Harjumaa Kuivajõe v., 1941 Kehra hävituspataljoni liige. [ERA; R-64-1-130; Prestuplenija… lk. 422]

RENSILD, Edgar, Juhan m, s. 1908, Punaarmees Eesti korpus, 249. laskurdiviis, 925. laskurpolk, 1942 lahingus Velikije Luki all langes vangi sakslastele. [ERAF, 5SM-1-4]

RENSON, Aleksander, Karl m, s. 1913, kompartei liige, 1942 Punaarmees.[ERA; R-1-5-31]

RENTSEN, Elmar m, 1941 4. hävituspataljoni komandöri abi. [ERA; R-64-1-130]

REONNOV, Semjon, Feodor m, s. 01.06.1914, eluk. Tallinn Bekkeri as. 31-2. 1941 hävituspataljon. [ERA. R-64-1-130]

REOSE, Arnold, Villem m, s. 1915 Läänemaa, 01.11.1944 mobiliseeriti Punaarmeesse, 63. tagavaralaskurpolk, 12.03.1945 deserteeris väeosast. [ERAF, 5SM-1-3]

REOSE, Karl, Karl m, s. 1923 Läänemaa, 02.11.1944 mobiliseeriti Punaarmeesse, 63. tagavaralaskurpolk, 12.03.1945 deserteeris väeosast. [ERAF, 5SM-1-3]

RESEV, Aleksander, Johannes m, s. 23.01.05. Peterburi kub. Gattšina, eluk. Tallinn Sakala 37-8, kompartei KK 1940-1944, orginfo osak. juhataja, Riigivolikogu 2. koosseisu liige. 1941 hävituspataljon, sai autasu. 1944-1951 ENSV siseminister (rahvakomissar), kindralmajor. Surn. Tallinn 24.10.70. [ERA. R-64-1-130, Prestuplenija… lk. 423; ENE; AIS]

RESKI, Peeter, Andrei m, venelane, s. 08.12.1907 Narva, eluk. sama, 22.09.1941 surmaotsus, §; hävituspataljoni ja partisanisalga liige. [RAg; B; ERK II/1]

RESSAR, Heino, Johan m, s. 19.12.1922 Tartu, eluk. Tallinn, gümnaasiumiõpilane, 02.07.1941 mobiliseeriti Punaarmeesse, Tatari ANSV Kaasan, 617. töökolonn, 24.03.1942 Punaarmee. [R10; ERA. R-1-5-33]

RETSNIK, Paul, Jaan m, viidi üle Eesti sõjaväest Punaarmeesse 17.10.1940, 22. territoriaal- laskurkorpus, 180. laskurdiviis, 42. laskurpolk, 76 mm miinipildujate patarei rühmakomandör, veltveebel. [ERA. R-328-1-12]

REVUNOV, Semjon, Feodor m, s. 01.06.1914, eluk. Tallinn Bekkeri as. 31-2, 1941 hävituspataljon. [Prestuplenija…lk. 423]

RIBBIN (Ribin), Paul, Nikolai m, s. 23.11.1914 Virumaa lisaku v., eluk. Tudulinna v., 6 kl., metsapraaker, Sonda-Mustvee raudtee. 1941 hävituspataljon, komnoorte org. sekretär, 27.07.41 mobiliseeriti Punaarmeesse, Arhangelski obl. Kimža k., 4. ehitus-töökolonn, Eesti korpus, 354. laskurpolk, 12.42 langes Taraštšanka k. all. [R10; U.Usai 2R; V.Luki in memoriam; Prestuplenija… lk.423]

RIBE, Helmut, Jakob m, s. 1919 Virumaa, 02.02.1945 Punaarmees 8. ehituspataljon, 4. rood, oli saksa vangilaagris. [ERAF, 5SM-1-3]

RIBE, Johan, Jakov m, s. 1911 Virumaa, 6 kl., rätsep, 1941 Venemaale, Tatari ANSV, naftabaas, 1942 Punaarmees. [ERA, R-1-5-31]

RIGA, Johann m, viidi üle Eesti sõjaväest Punaarmeesse 01.10.1940, 22. territoriaal- laskurkorpus, 180. laskurdiviis, 42. laskurpolk, kapral. [ERA. R-328-1-12]

RIGA, Vladimir, Ivan m, Venemaa eestlane, s. 25.12.1913 Omski kubermang Kalatšinski maakond, eluk. Omsk 10. Letije Oktjabrja 107, keskh., raamatupidaja, 171. ehituspataljon, Punaarmee, 1942 Eesti korpus, 921. laskurpolk. Sõjatribunal, §58-10 lg.1,193-2a. [R10; Memorial]

RIHTER, Robert, Karl m,. s. 1911 Tartumaa Kudina v., Punaarmees 8.laskurkorpus, 249. laskurdiviis, 925. laskurpolk. [ERAF, 5SM-1-3]

RIIAND, Aleksander, Villem m, s. 23.06.1915 Saaremaa Salme v., eluk. Harjumaa Kolga v., 29.09.1941 surmaotsus, § Julgeolekupolitsei; hävituspataljoni liige, lõpetas poliitkooli, parteilaste usaldusmees. [RAg; B; ERK II/1]

RIIBON, Johannes, Johan m, s. 1920, eluk. Tallinn Paide 5-28, 1941 Tallinna Töölispolk. [Prestuplenija… lk. 423; AIS]

RIID, Hans, Eugen m, s. 1925 Viljandimaa Võisiku v., eluk. sama, 5 kl., sõjaväelane. 1941 Punaarmee, arr. 25.09.45 Viljandimaa Võisiku v., trib. 05.01.46, §58-10 lg.2, 58-2, 8+3a., Arhangelski obl., Novosibirski obl., vab. 25.09.53, vab. asum. 09.1958. Nõukogudevastane agitatsioon. Saksa sõjavägi. [R1; 13741-E]

RIIGA, Erich, Gustav m, eluk. Tallinn Kohtu 12-9, 1941 punaarmeelane. [ERA. R-1728-1-21]

RIIGAS, Oskar, Roosi m, 1941 4. hävituspataljon. [Prestu-plenija… lk. 423]

RIIK, Johan (Juhan), Toomas m, s. 07.(08.) 07.1889 Saaremaa, eluk. Harjumaa Kuusalu v., 4 kl., tööline, uusmaasaaja, 1941 Kehra hävituspataljoni liige, 1941 Tšeljabinski obl., Kuibõševi nim. kolhoos, Eesti korpus. [R10; ERA. R-64-1-130; Prestuplenija… lk. 423]

RIIKARUS, Viktor, Aleksander m, Punaarmees, Eesti korpus, 04.08.1945 teade ENSV Sõjakomissariaati; langenud, surnud ja teadmata kadunute nimekiri. [ERA. 5056-1-15]

RIIMAN (Riman), Ferdinand, J. m, eluk. Tallinn Vabriku 8d-5, 1941 7. hävituspataljoni liige. [ERA. R-64-1-130, Prestuplenija… lk. 423; 424; ERA. R-1728-1-6]

RIIS m, 1941 Narva Töölispolk, Punaarmee, 08.1941 langes Leningradi obl. Kingissepa lähistel., [KRA, 9-4-5]

RIIS, Nääli (Nääl) m, s. 1913, 1941 hävituspataljoni liige. [ERA. R-64-1-130, Prestuplenija… lk. 424]

RIISE, Joann, Jüri m, s. 1913, eluk. Tallinn V. Kingissepa 17-9, 1941 Töölispolk. [Prestuplenija… lk. 424]

RIISMAA, Artur, Aleksander m, Punaarmees Eesti korpus, 7. laskurdiviis, lahingus Velikije Luki all langes vangi sakslastele, 01.1943 sakslaste alistumisel jäi Punaarmee kätte. [ERAF, 5SM-1-4]

RIISOJA, Tõnis, Jaan m, s. 28.08.1918 Pärnumaa Tori v. Riisa k., eluk. sama, 6 kl., talunik, traktorist, 1941 Pärnumaa ja Virumaa hävituspataljon, Narva töölispolk, Tšeljabinski obl. Njazepetrovski raj. kolhoos „Leninski Put". 09.01. 1942 mobiliseriti Punaarmeesse. Eesti diviis, 482. üksiku moto-laske-luureroodu jaokomandör, 03.1942 erigrupp Kamõšlovis. Komnoor, alates 02.1943 Kalu nimelise partisanisalga nr. 558 liige, Punaarmeest saadeti saksa tagalasse, ei täitnud ülesandeid, „Smerši" andmetel reetur, arr. 19.05.1945, trib. 13.06.1945, §58-1b, 10+5a., Magadani obl., vab. asum. 14.11.1955. [R2; R8/1; R10; ERAF, 4-1-248, 262; Sortside saladused IV]

RIISTOJA, I., A. m, eluk. Gorki obl., autojuht, 1941 7. hävituspataljon. [ERA. R-1728-1-6]

RIISTON (Riistop), I. m, eluk. Harjumaa Harku v., 1941 7. hävituspataljoni liige. [ERA. R-64-1-130; Prestuplenija… lk. 424]

RIISTOP, Eduard, Jüri m, s. 23.12.1908, eluk. Läänemaa Kullamaa v. Silla, 1941 Läänemaa 11. hävituspataljon. [Prestuplenija… lk. 424]

RIISTOP, Johannes m, autojuht, 1941 Tallinna 7. hävituspataljon. [ERA. R-64-1-130; Prestuplenija… lk. 424; ERA. R-1728-1-6]

RIIT, Leonhard, Juhan m, s. 04.02.1916, eluk. Valgamaa. EV lipnik, 22.06.1941 saadeti sunniviisil Venemaale, saksa sõjavangis Königsbergis, vab. Valgas 09.11.1941. Saksa sõjavägi, leitnant, langes 07.12.1942 Venemaa, Stalingradi rinne. [R10; J.Pihlau, Auraamat]

RIITSAAR, Richard m, s. 26.02.1905. EV kapten, 06.1941 saadeti sunniviisil Venemaale, saksa sõjavangis Königsbergis. Saksa sõjavägi, kadus aug. 1944 Võru kandis. [R10; J.Pihlau, Auraamat]

RIITSALU (Ritsalu), Jüri, Heinrich (Hendrich) m, s. 04.01.1917 Tallinn, eluk. Tallinn Koidu 66-4, keskh., sõjaväelane. 1941 Punaarmee 180. diviisis, arr. 28.01.41, § 58-1a, 19-58-8, 58-10, Molotovi obl.

Solikamsk, surn. 26.04.1942. Kontrrevolutsioonilise organisatsiooni liige. Nõukogudevastane agitatsioon.. [R3; 11699-E]

RIITSOO, Kalev, Jaan m, s. 19.08.1923, eluk. Tallinn, 14.11.1941 hukatud, § Julgeolekupolitsei; Töölispolgu liige, osales 26/27.08.41 lahingus Kadriorus, miinipildur, ülekuulamisel tunnistas end kommunismi pooldajaks ja ütles et fašistlik madu tuleb hävitada. [RAg; B; ERK II/1]

RIKAND (Rikkand), Martin, Andrei m, eestlane, s. 1913, 6 kl., kompartei liige, alates 18.08.1941 Punaarmees, nooremleitnant, alates 11.08.1943 Aartee nimelise partisanisalga nr. 570 liige, 18.10.1943 hukkus lahingus, abik. eluk. Leningradi obl. [ERAF, 4-1-248]

RIKARD (Rikart), Valter, Gustav m, s. 04.02.1914 Türi, eluk. sama, 6 kl., lukksepp, paberivabrik, 07.1941 mobiliseeriti Punaarmeesse, Eesti korpus, kompartei kandidaat, alates 22.12.1943 Jürissoni nimelise partisanisalga nr. 579 liige, 30.12.1943 saadetud täitma ülesannet, 1943 teadmata kadunud, langes vangi. [R10; ERAF, 4-1-248, 262]

RIKART, E. G. m, 12.08.1943 Punaarmees, komandeeriti partisanistaabi juurde eriülesande täitmiseks. [ERAF 4-1-236]

RIKAS, Arnold m, s. 1911. 1941 Miilitsa Divisjon, 4. jagu 1. osakond. [ERA. R-1728-1-16; AIS]

RIKKOLAS, Alfred, Johannes m, s. 29.12.1914, eluk. Saaremaa Muhu v. Adrika k., 1941 hävituspataljon. [Prestuplenija… lk. 424]

RIKSA, Raimond m, eluk. Virumaa Tudulinna v. Mõisaküla, langes sõjas. [A.K.]

RIKSON, R. N. m, Punaarmees Eesti korpus, 2497. laskurdiviis, 925. laskurpolk, lahingus Velikije Luki all langes vangi sakslastele, 01.1943 sakslaste alistumisel jäi Punaarmee kätte, haavatud, saadeti hospitali. [ERAF, 5SM-1-4]

RILLO, Arnold, Paul m, s. 04.11.1918 Viljandimaa Tarvastu v. Marjare t., eluk. sama, algh., arveametnik, 1941 Viljandi 17. hävituspataljon, komnoor, motorist, punaarmeelane, 1941 Venemaa, Eesti korpus. [R10; ERA. R-1728-1-6]

RIMAN, Ferdinand m, 1941 7. hävituspataljon. [ERA. R-1728-1-6]

RIMM, Karl, Peeter m, s. 1899 Eesti, Punaarmees 63. tagavaralaskurpolk, 27.03.1942 deserteeris väeosast. [ERAF, 5SM-1-3]

RIMMI, Ernst-Eduard, Johannes m, s. 28.08.1914, eluk. Virumaa Rägavere v., 27.09.1941 hukatud, Rakvere, § Julgeolekupolitsei; hävituspataljoni liige, käis haarangutel. [RAg; ERAF; Rg; B; ERK II/1]

RINALDI, Felix m, s. 04.03.1926 Tartu, õpilane. Saksa sõjavägi 1942. Soome armeesse 22.11.1943, 13./JR 200. Tagasi Eestisse 19.08.1944, Kehra õppelaager. Mobiliseeriti Punaarmeesse oktoobris 1944, tööpataljon, vab. 1949. Surn. 12.07.1995. [sp2]

RINDEBERG, August, Hans (Ants) m, s. 24.01.1903 Narva, eluk. Tallinn Vene-Balti 102-23, algh., tööline, 1941 Tallinna 7. hävituspataljon. 1941 Leningrad, haavatuna haiglas, Arhangelski obl. Velsk, transpordiroodus, Eesti korpus. [R10: Prestuplenija… lk. 424; ERA. R-1728-1-6]

RINDENBERG, August, Konasov m, 1941 7. hävituspataljon. [ERA. R-1728-1-6]

RING, Otto, Tõnis m, s. 01.06.1916 (1906), eluk. Tallinn, puupapivabriku tööline, 1941 Tallinna 4. hävituspataljon. 20.07.41 mobiliseeriti Punaarmeesse. [R10; Prestuplenija… lk. 424; ERA. R-1728-1-4]

RINGAS (Ringus), Oskar, Roosi m, s. 10.10.1907, eluk. Tallinn U.Maailma 3-5, tööline Lutheri vabrikus, 1941 Tallinna 4. hävituspataljoni liige. 27.07.41 mobiliseeriti Punaarmeesse. [R10; ERA. R-64-1-130; Prestuplenija... 424; ERA. R-1728-1-3]

RINGEL, Juhan (Johannes), Maria (Mari) m, s. 21.05.11 Keila, eluk. Tallinn, Kaupmehe 11a-14, algh., turbatööstustööline, katlakütja, V.Kingissepa nim. teraviljakombinaat. 1941 Tallinna 4. hävituspataljon, 27.07.41 mobiliseeriti Punaarmeesse, Arhangelski obl. Kotlas, 111. töökolonn, Eesti korpus. [R10; Prestuplenija… lk. 424]

RINGEL, Richard m, 30-aastane, eluk. Virumaa Mahu v. Aseri, 1941 hävituspataljon, aktiivne tegelane. [Prestuplenija… lk. 424]

RINGO, Jaan, Jaan m, s. 1900, eluk. Tallinn Maakri 22-16, 1941 Töölispolk. [Prestuplenija… lk. 424]

RINGUS (Rõngus), Oskar m, 1941 hävituspataljon. [Prestuplenija… lk. 424]

RINK, Halar (Harald), Karl m, s. 29. 11.1919 Rakvere, eluk. sama, lukksepp. EV kaitseväe ajateenijana viidi üle Punaarmeesse, langes sakslaste kätte suvel 1941, sõjavangis Königsbergis, vab. 09.11.1941. Soome armeesse detsembris 1943 , deserteeris märtsis 1944, tuli Eestisse. Mobiliseeriti Saksa sõjaväkke, deserteeris augustis 1944. Surn. 15.08.1992 Rakveres. [R10; sp2]

RINK, Koit, Eduard-Karl m, s. 05.10.1902 Virumaa Kalvi v. Kabala jaam, keskh., EV Peipsi laevastiku divisjoniülem, vanemleitnant, reservi, Punaarmees tüürimees, arr. 19.09.1941 Saksa okupatsioonis, hukati 29.09.1941 Tallinnas. [J.Pihlau Auraamat; Sõjamuuseum; Salo; ERA. 495-12-500]

RINNE, Eduard, Jaan m, s. 1912 Gatšina, eluk. Tallinn Lennuki 35-3, töökoda „Anglo“, sidepataljon, 1941 hävituspataljon, Tallinna Töölispolk, 3. rood, 1. pataljon. [ERA. R-1728-1-23; Prestuplenija… lk.424]

RINNE, Nikolai, Jaan m, s. 09.03.1904 Venemaa, eluk. Võru, 08.1941 hukatud, § Omakaitse kohus (Võru); aktiivne kommunist, käis läbi GPU töötajatega, ähvardas inimesi küüditamisega, osales hävituspataljoni tegevuses. [RAg; B; ERK II/1]

RINNE, Oskar, Jaan m, s. 20.11.15 Venemaa Gattšina. Sõjaväe tehnikakool, EV n. leitnant. Punaarmees 22. territoriaalkorpus, 614. suurtükiväepolk, leitnant, 18.07.1941 teadmata kadunud. [ERAF, 5SM-1-3; Sõjamuuseum]

RINTS, Oskar (Orest), Veera m, s. 22.10.1908, Saaremaa Laimjala v., eluk. Kuressaare, algh, talupidaja, lihunik, 03.08.1941 mobiliseeriti Punaarmeesse, Tšeljabinski obl., Tšebarkul, 794. tööpataljon, Eesti korpus, alates 13.02.1944 Vennikovi nimelise partisanisalga liige, 02.1944 teadmata kadunud. [R10; ERAF, 4-1-248, 262]

RISCHAKOV, Valentin m, 1941 4. hävituspataljoni liige. [ERA. R-64-1-130]

RISKA, Oskar, Jakob m, 1940 Eesti Rahvaväe Varustusvalitsuse tehnikaladu, laohoidja, EV n.veebel, jäeti sõjaväeteenistusse Punaarmees. [ERA, 495-12-500; AIS]

RISOV, Evdokim, Prokofi m, s. 09.08.1916, eluk. Petserimaa Lõuna v., 1941 hävituspataljon. [Prestuplenija… lk. 424]

RISOV, Sidor, Prokofi m, s. 22.05.1902, eluk. Petserimaa Lõuna v., 1941 hävituspataljon, kompartei kand., võttis osa rahva väljasaatmisest ja mahalaskmisest. [Prestuplenija… lk. 424]

RIST, Eduard, Juhan m, 1941 hävituspataljon, Punaarmee, 08.1941 langes Narva all. [KRA, 9-4-5]

RIST, Jaan, Johan m, s. 30.03.1889 Viljandimaa Suure-Jaani, keskh. EV inseneripataljon, alamleitnant 1919. 354. laskurpolgu staabiülem, major, Velikije Luki lahingutes. [Joann Toomik; Sõjamuuseum]

RISTIKHEIN, Osvald, Andrei m, 1900 Tartumaa, eluk. Tartumaa Raadi v., 8 kl., teenistuja, 01.1942 mobiliseeriti Punaarmeesse, 8. laskurkorpus, 7. laskurdiviis, 27. laskurpolk, 14.02.1945 jäi maha Tallinnas rindele saatmisel. [ERAF, 5SM-1-2; ERAF, 5SM-1-3]

RISTIKIVI, Albert, Ants m, s. 03.1906 Virumaa, eluk. Tallinn Allika 5-19, algh., tööline, sõjasadam, 1941 Tallinna 4. hävituspataljon, staabi komando, 1941 Omski obl., sõjatehas, tööline, Eesti korpus 1943. EKP Kohtla-Järve 1958. [R10; ERA. R-64-1-130, Prestuplenija… lk. 425; ERA, R-1728-1-3; AIS]

RISTIKIVI, Johannes, Kaarel m, s.12.01.1914 Viljandimaa Aidu v. Sõjaväe Tehnikakool, EV nooremleitnant. Punaarmees, 22. territoriaallaskurkorpus, 182. laskurdiviis, 232. laskurpolk, v-ltn. 01.07.41 saadeti sunniviisil Venemaale, oli saksa sõjavangis Königsbergis, Saksa sõjavägi. Surn. Rootsi Södertälje 22.12.1990. [R10; Sõjamuuseum]

RISTIKIVI, Juhan m, s. 20.09.1903 Pärnumaa Koonga v., eluk. Pärnu, 17.07.1941 hukatud, §; miilitsa ja hävituspataljoni liikmena osales lahingutes Kilingi-Nõmme ja Tahkuranna juures. [RAg; B; ERK II/1]

RISTIMÄGI, Boris, Ludvig m, s. 1902, eluk. Tallinn Ristiku 9-8, 1941 Töölispolk. [Prestuplenija… lk. 425]

RISTMA, Saamo, Jaan m, s. 21.07.1897 Võrumaa Räpina v., Sõjaväetehnikakool, kapten. , Eesti sõjaväes 1919-40, relvatehnik Arsenali sõjatehases. Juunipöörde järel jätkas töötamist Balti Punalaevastikule allutatud Arsenali tehases. Arr. 20.02.41 Tallinn, Järve 30- 2, trib. 03.07.41 §58- 2; surmaotsus, Tallinn, otsus täide viidud 04.07.1941. [R2; J.Pihlau Auraamat; Sõjamuuseum]

RISTNA, Jüri, Juhan m, s.27.04.1893 Läänemaa Lihula v., keskh., Oranienbaumi lipnikekool, Eesti sõjaväes 1918-40, 7. jalaväerügemendi pataljoni ülem Võrus, EV major, vabastati sõjaväeteenistusest 15.09.1940. Arr. 14.06.41 Pärnu Riia mnt. 139, erin. 21.03.42 §58-4, 58-10 lg.1; surmaotsus; Sverdlovski obl. Sosva, otsus täide viidud 11.05.1942. [R1; R6-2; ERA. R-1-1-309; J.Pihlau Auraamat]

RISTOJA, Filipp, Ivan m, s. 14.01.1909 Petserimaa Järvesuu v. Slobotka k., 4 kl., kingsepp, 1941 militsionäär, Petserimaa parteikomitee orginstruktor, koostöö hävituspataljoniga, politruk, 08,1942 Juševi nimelise partisanisalga nr. 552 liige, 1942 teadmata kadunud, perek. eluk. Ivanovo obl. [ERAF, 4-1-248, 262, ERAF, 32-1-6]

RISTOJA, Nikolai, Ivan m, 1941 Värska komnoorte sekretär, Petserimaa hävituspataljon, jäi Võrtsjärve all lahingus kadunuks. [ERAF, 32-1-6]

RITSBERG, Robert, Eduard m, s. 1917 Võrumaa, Punaarmees 63. tagavaralaskurpolk, 06.08.1945 deserteeris väeosast. [ERAF, 5SM-1-2; ERAF, 5SM-1-3]

RITSEN, A., A. m, eluk. Tallinn Vene Balti 37-2, 1941 7. hävituspataljon. [ERA. R-1728-1-6]

RITSO, Aadu, Eduard m , s. 13.09.1915 Petrograd, eluk. Virumaa, TTÜ üliõpilane. 27.07.41 mobiliseeriti Punaarmeesse, tööpataljon. 04.10. 1944 tuli tagasi Eestisse, Eesti Tööstuse Teadusliku Uurimise Instituudi insener, 1946 TPI õppejõud, 1952 tehnikakandidaat, emeriitdotsent, surn. 18.01.2010 Tallinn. [R10; L.Õispuu]

RITSO, Aadu, Eduard m, s. 13.09.1915 Petrograd, Tallina Tehnikaülikool, üliõpilane. Mobiliseeriti 1941 Punaarmeesse, Udmurdi ANSV Kambarka , tööpataljon, pärast sõda Eestis. [R10; Album Vironorum II]

RITZIKS, Paul, Otto m, s. 1903, eluk. Riia. 1941 Läti kommunistide hävituspataljoni liige. [ERA. R-64-1-130]

RJABOV, Fedor, Trofim m, s. 1915. 1941 Kompartei kandidaat, punaarmeelane. [ERA. R-64-1-130]

RJADIEV, J., J. m, 1941 hävituspataljon. [Prestuplenija… lk. 425]

RJADNEV, Ivan, Mihhail m, venelane, s. 10.04.1908 Petserimaa Irboska, eluk. Tallinn Vene-Balti 133-17, tööline. 17.03.1942 hukatud, Tallinn, § 1941 7. hävituspataljoni liige, osales haarangutel, ja sõdis sakslaste vastu, koostas oma asutuses küüditatavate nimekirja. [RAg; B; ERK II/1, ERA. R-1728-1-6; Prestuplenija… lk. 434]

RJALIPOV (Rjotikov), Grigori, Faka m, eluk. Tallinn Heeringa 6a-15. 1941 hävituspataljoni liige. [ERA. R-64-1-130; Prestuplenija… lk. 425]

RJASANOV (Rezanov) Aleksandr, Semjon,. m, 1941 hävituspataljon. [ERA. R-64-1-130; Prestuplenija… lk. 423, 425]

RJATIPOV, Georgi, Foka m, venelane, s. 13.04.1921, eluk. Tartumaa Kavastu v., 19.12.1941 hukatud, § Julgeolekupolitsei; teenis Punaarmees ja põgenes vahi alt, osales vahiteenistuses oma elukohas endises piirivalve tornis ja jälitas metsavendi, hiljem mobiliseeritud, hävituspataljoni liige. [RAg; B; ERK II/1]

RJATSENOV, Grigori m, 1941 hävituspataljon. [ERA. R-1728-1-19]

RJUMIN, Aleksander, Ivan m, 1941 hävituspataljoni liige. EKP Tallinn 1948. [ERA. R-64-1-130; Prestuplenija… lk. 425; AIS]

RJUMIN-IVANOV (Rümin-Ivanov), Oleg, Mihkel m, eluk. Tallinn Kalju 5-1, komnoor, 1941 7. hävituspataljoni liige. [ERA. R-64-1-130; Prestuplenija… lk. 425,436; ERA. R-1728-1-6]

ROBAM, Aleksander, Mihkel m, s. 13.03.1889 Harjumaa Alavere, eluk. Harjumaa Kuimetsa v., Leedi k. Tuuleveski t., algh., sepp. 1941 20. Harjumaa hävituspataljon, valla Täitevkomitee liige, 07.41 mobiliseeriti Punaarmeesse, Tšeljabinsk, transporditööline, Eesti korpus. [R10; Prestuplenija… lk. 425]

ROBAM, Harald, Aleksander m, s. 1912, eluk. Nõmme Pärnu 223-5, 1941 Tallinna Töölispolk. [Prestuplenija… lk. 425]

ROBEL (Rodel), Eduard, Jaan m, 1941 7. hävituspataljon. [ERA. R-1728-1-6]

ROBERG, Aksel m, 1941 Tallinna Töölispolk, 1. pataljon, 2. rood, 4. jagu. [ERA. R-1728-1-23; Prestuplenija… lk. 425]

ROBINSON, Felix, Kustas m, s. 27.05.1904 Tallinn, keskh. EV major, Lennukooli õppejõud. Vab. sõjaväeteenistusest Punaarmees 10.11.1940. Saksa sõjavägi, langes rindel 20.03.42 Leningradi all. [ERA. R-1-1-309; J.Pihlau, Auraamat]

ROCHLIN, Boris m, 1941 Tallinna Töölispolk, 1. pataljon, 1. rood, 3. rühm, 2. jagu. [ERA. R-1728-1-23; Prestuplenija… lk. 425]

ROCIS, Karlis, Karla m, s. 1904. 1941 Läti hävituspataljoni liige. [ERA. R-64-1-130; Prestuplenija… lk. 425]

RODCENKO, Vassili, Agap m, venelane, s. 16.09.1922 Grivo Läti, eluk. Tartumaa Kursi v. Puurmanni as. maantee äärest põllult leitud tunnistuse järgi oli "Mopr" liige, ametiühingu liige ja kuulus arvatavasti hävituspataljoni koosseisu. [ERA. R-64-1-130]

RODE, Rudolf m. 1941 Töölispolk, 07.41 mobiliseeriti Punaarmeesse, 25.08.41 pääses hukkuvalt laevalt "Eestirand". [R10; Linna Teataja 12.09.41; Prestuplenija… lk. 425]

RODI, Aleksander, Juhan m, s. 19.04.1897, eluk. Kunda, tööline, kompartei liige, 1941 hävituspataljoni liige, Eesti Vabariigi ajal põrandaalune tegelane. [ERA, R-64-1-130, Prestuplenija… lk. 425]

RODI, Harald-Edmund, Aleksander m, s. 21.04.1914, eluk. Virumaa, kaevur, 26.07.1941 mobiliseeriti Punaarmeesse, alates 06.12.1943 saadeti täitma partisanina eriülesannet. [R10; ERAF, 4-1-236]

RODIONOV, Aleksei, Dementi m, venelane, s. 17.10.1912 Tartumaa Peipsiääre v., eluk. sama, 15.08.1941 surmaotsus, § Julgeolekupolitsei; hävituspataljon liige, sõdis sakslaste vastu. [RAg; TMA; B; ERK II/1]

RODIONOV, Nikolai, Paul (Pavel) m, s. 1920, 1941 2.(17) hävituspataljon, 1. rood, 2. rühm, poliitjuhi asetäitja, rühmakomandör, saanud autasu. [ERA. R-64-1-130; Prestuplenija… lk 425; ERA, R-1728-1-1a]

RODNEV, Ivan m, 1941 hävituspataljoni liige. [ERA. R-64-1-130; Prestuplenija… lk. 425]

RODNIK (Rodrik) Rudolf, Kristjan m, s. 13.06.1912, eluk. Tallinn Jõe 26-3, algh., sadamatööline. Siseasjade Rahvakomissariaat, 1941 hävituspataljon, RO, 27.07.41 mobiliseeriti Punaarmeesse, Udmurdi ANSV Kambarka raj., 791. tööpataljon, Eesti korpus, 27. laskurpolk, 13.11.1944 surma teade ENSV Sõjakomissariaati. [R10; KRA, 9-4-3; Prestuplenija… lk. 426]

ROEL m, 1941 hävituspataljon. [Prestuplenija… lk. 426]

ROGBALOV, Paul (Pavel), Ermol (Jermolai) m, 1941 Tallinna 4. hävituspataljoni liige. [ERA. R-64-1-130; Prestuplenija… lk. 426; ERA. R-1728-1-4]

ROGOLEV (Rogulev), Vassili, Ivan m, s. 1915, eluk. Tallinn Sadama 3, 1941 4. hävituspataljoni liige. [ERA. R-64-1-130; Prestuplenija… lk. 426; ERA. R-1728-1-4]

ROGOLSKI, Abram, Samuel m, 23-aastane, 1941 hävituspataljoni liige. [ERA. R-64-1-130]

ROGOSCHIN m, 1941 hävituspataljon. [Prestuplenija… lk. 426]

ROGOŽIN (Rogosin), Timofei, Ivan m, venelane, s. 06.10.1921 Petserimaa Kalda v., eluk. Saaremaa Ellamaa, tööline. 10.02.1942 hukatud, Tallinn, §; komnoor, Kohila 20. hävituspataljoni ja Kütipolgu liige, sõdis sakslaste vastu. [RAg; ERAF; B; ERK II/1, ERA. R-1728-1-11; AIS]

ROGOV, Valentin, Makar m, s. 1911, eluk. Tallinn Lastekodu 19, 1941 Tallinna 4. hävituspataljoni liige. [ERA. R-64-1-130; Prestuplenija… lk. 426]

ROHEL, Eduard, Jaan m, venelane, s. 05.12.1902, eluk. Harjumaa Iru v., 16.09.1941 hukatud, § Julgeolekupolitsei; aktiivne kommunist, 1941 7. hävituspataljoni liige. [RAg; B; ERK II/1; ERA. R-1728-1-6]

ROHEL, Oskar m, s. 21.06.1923. Aktiivne kommunist, 1941 hävituspataljoni politruk. [ERA. R-64-1-130; Prestuplenija… lk.426]

ROHHAN, Kristfrid-Osvald-Adrian, Richard m, s. 1912, eluk. Harjumaa Kõue v., 1941 Punaarmee, arr. 27.11.48, trib.16.02.49, §58-1a, 25+5, Arhangelski obl. Mehrenlag, vab. 26.08.1954. Deserteeris Punaarmeest, Saksa sõjavägi, ebaseaduslik relv. [R 8/1, R10]

ROHI, Villu, Mihkel (Mihail) m, s. 1920 Petserimaa, eluk. Viljandi, 6 kl., 1941 Punaarmee, komnoor, nooremseersant, alates 10.03.1944 partisanisalga liige, saadeti saksa tagalasse Viljandimaale, arr. 17.05.1945, trib. 13.07.1945, §58-1b, 10+5, Karaganda obl. Karlag, vab. 10.12.1954. [R10; ERAF, 4-1-248, 39]

ROHT, Ilmar, Taavet m, s. 1909 Võrumaa Lepistu v., eluk. sama, 1941 mobiliseeriti Punaarmeesse, 8. laskurkorpus, 249. laskurdiviis, 921. laskurpolk, 14.02.1945 jäi maha Ülemiste jaamas rindele saatmisel. [R10; A.K. kaust 6-63; ERAF, 5SM-1-3; AIS]

ROHTLA, Aksel, Villem m, s. 1918 Läänemaa Asuküla v. Võnnu k., eluk. sama. 1941 Punaarmees, 7. laskurdiviis, 27. laskurpolk, 13.02.1945 deserteeris väeosast, arr. 21.12.45, trib. 19.04.46, §58-1b, 58-11, 10+5, oli Omakaitses. [R1; R10; ERAF, 5SM-1-2; ERAF, 5SM-1-3]

ROHTLA, Alfred, Anton m, s. 16.03.1920 Järvamaa Käru v., eluk Käru v. Jõe k., 6 kl., põllutööline, 1941 hävituspataljoni liige, komnoor, 02.07.41 mobiliseeriti Punaarmeesse, Tšeljabinsk, 1044. töökolonn, Eesti korpus. EKP KK parteikool 1953-1954. [R10; ERA. R-64-1-130; AIS]

ROHTLA, Arnold, Karl m, s. 1918, eluk. Virumaa Vohnja v., Punaarmees 371. kaardiväe eesti laskurpolk, 14.02.1945 deserteeris väeosast. [ERAF, 5SM-1-2]

ROHTLA, Edgar, Mihail m, s. 1903, eluk. Viljandi Tompi plats 2, 1941 Viljandi 17. hävituspataljoni liige, politruk. [ERA. R-64-1-130; Prestuplenija… lk. 426; ERA. R-1728-1-10]

ROHTLA, Jaan, Jaan m, s. 1923 Läänemaa Vigala v. Lätiküla, 6 kl., 1944 mobiliseeriti Punaarmeesse, 1945 369. kaardiväe laskurpolk, oli saksa sõjaväes. [ERAF, 5SM-1-3]

ROHTLA, Jaan, Jaan m, s. 26.02.1912 Viljandimaa Vastemõisa v., eluk. Järvamaa, 6 kl., raudteelane, militsionäär, Järvamaa NKVD, 1941 Punaarmee, Eesti korpus, kompartei liige, alates 10.03.1944 Šumilovi nimelise partisanisalga liige, saadeti sakslaste tagalasse Virumaale, 03.1944 teadmata kadunud. [R10; ERAF, 4-1-248, 262, 39, R10]

ROHTLA, Jaan, Jakob m, s. 02.09.1910, eluk. Viljandi, 1941 hukatud, § Eesti-Saksa ühiskohus (Viljandi); miilits, küüditaja, hävituspataljoni jaokomandör, käis haarangutel. [RAg; B; ERK II/1]

ROHTLA, Jaan, Karl m, s. 24.01.1921 Tartumaa Tähtvere v., eluk. sama, 6 kl., lukksepp, 03.07.1941 mobiliseeriti Punaarmeesse, Sverdlovski obl., 862., 671. töökolonn, Eesti korpus, 22.09.1942 suunati Podolski Sõjakooli, eriülesannetega Tartumaa üksus. [R10; ERAF, 4-1-234]

ROHTLA, Kaljo (Kalju), Karl (Karla) m, s. 03.12.1907, eluk. Tallinn Säde 7. 1941 Tallinna 4. hävituspataljoni liige, grupijuht. [ERA. R-64-1-130; Prestuplenija… lk. 426; ERA. R-1728-1-3,4]

ROHTMETS, Voldemar, Madis m, s. 1915 Tartumaa, 6 kl., 22.11.1944 mobiliseeriti Punaarmeesse, 63. tagavaralaskurpolk, 16.02.1945 deserteeris väeosast. [ERAF, 5SM-1-3]

ROHTOJA, Volli, Johannes m, s. 19.11.1910, eluk. Tallinn, Loode 14-8, kaubandusosakonna juhataja. 1941 Läänemaa 11. hävituspataljon, 20.12.44 mobiliseeriti Eesti laskurkorpusesse. EK(b)P Harjumaal 1945-1946. [R10; KRA, 1-3-2, Prestuplenija… lk. 426; AIS]

ROHTSALU m, eluk. Türi, 1941 hävituspataljon. [Prestuplenija… lk. 426]

ROHTVEE, Aarne, Villem m, s. 22.11.1918.Hiiumaa Kärdla, eluk. sama, tekstiilitööline. 04.12.1941 hukatud, Pärnu, §; kommunist, hävituspataljoni liige, osales Lihula lahingutes. [RAg; B; ERK II/1]

ROHU, Aksel, Juhan m, eluk. Tallinn Jakobsoni 29-1. 1941 hävituspataljoni liige. [ERA. R-64-1-130; Prestuplenija… lk. 427]

ROHUKOTS, Ferdinand, Jaan m, s. 20.05.1920 Läänemaa Karuse v., eluk. sama, 6 kl., lukksepp, ajateenija Eesti sõjaväes, 06.41 saadeti sunniviisil Venemaale, Sverdlovski obl., töökolonn, Eesti korpus, 30.10.44 teade ENSV Sõjakomissariaati; langenud, surnud ja teadmata kadunute nimekiri. [R9; ERA. 5056-1-6]

ROHULA, Viktor, Jaan m, s. 1918 Viljandi, eluk. Tallinn Liivalaia 41-12, Draamateater, merekindluse kapral. 1941 Tallinna Töölispolk, 3. rood, 1. pataljon. [ERA. R-1728-1-23; Prestuplenija… lk. 427]

ROHUSALU, Ants, Jaan m, s. 1918, eluk. Tallinn Paldiski mnt. 17, 1941 Tallinna 1. Töölispolk. [Prestuplenija…lk. 427]

ROHUVÄLI, Johannes, Jaan m, s. 18.08.1910, eluk. Harjumaa, saeveskitööline, 1941 hävituspataljoni liige, 22.07.41 mobiliseeriti Punaarmeesse. [R10; ERA. R-64-1-130]

ROISER, Johannes, Juhan (Johannes) m, s. 19.01.1903 Harjumaa Harku v., eluk. sama, talupidaja. 20.08.41 mobiliseeriti Punaarmeesse, augusti lõpul viidi mootorpurjeka Õrnega Hankosse, 02.12.41 paigutati aurikule Jossif Stalin, miinitõkke otsa jooksnud laevalt päästsid kohalikud kalurid, arr. 22.08.45, trib. 12.03.46, §58-1a, 10a., Kuibõševi obl., vab. 22.10.1954. [R2; R8/1; R10]

ROITMER, Arnold m, 1941 Järvakandi tehaste hävituspataljon. [ERA. R-64-1-130; Prestuplenija… lk. 427]

ROKGOVSKI, Boris, Semjon m, 1941 hävituspataljoni liige. [ERA. R-64-1-130; Prestuplenija… lk. 427]

ROKITSKI, Josif, Vingendi m, poolakas, s. 1910 Poola, eluk. Pärnumaa Pikkoja, talunik, 16.12.1944 mobiliseeriti Punaarmeesse, 8. laskurkorpus, 7. laskurdiviis, 354. laskurpolk, 14.02.1945 jäi maha Tallinnas rindele saatmisel. [ERAF, 5SM-1-3]

ROLLER, A., A. m, eluk. Tallinn Pärnu mnt. 88-7, 1941 7. hävituspataljon. [ERA. R-1728-1-6]

ROLLER, August-Rudolf, Hans m, s. 07.10.1901 Harjumaa Hageri v., eluk. Tallinn, tööline. 27.03.1942 hukatud, Tallinn, § Julgeolekupolitsei; hävituspataljoni liige, osales haarangutel, oli tuntud kui hävituspataljoni aktiivsemaid ja julmemaid mehi. [RAg; B; ERK II/1]

ROMAN, Marta, Juhan n, 1941 Tallinna 4. hävituspataljon. [ERA. R-64-1-130; Prestuplenija… lk. 427]

ROMANENKOV, Artamon, Vassili m, venelane, s. 1922, eluk. Tartumaa Meeksi v. Piirissaare, karjane, sulane, 03.07.1941 mobiliseeriti Punaarmeesse, Eesti korpus, komnoor, alates 18.07.1943 Kuragini nimelise Petseri partisanisalga nr. 574 liige. [R10; ERAF, 4-1-248, 236]

ROMANENKOV, Dimitri, Dimitri m, venelane, s. 06.08.1892 Tartumaa Meeksi v., eluk. sama, 15.08.1941 hukatud, § Julgeolekupolitsei; aktiivne kommunist, käis Venemaalt relvi nõudmas, naasis Vene sõjalaevaga, hävituspataljoni liige, lubas eestlased maha tappa ja küla põlema süüdata. [RAg; B; ERK II/1]

ROMANENKOV, Maksim, Trofim m, venelane, s. 13.08.1922 Tartumaa Meeksi v., eluk. sama, 15.08.1941 hukatud, § Julgeolekupolitsei; aktiivne kommunist, hävituspataljoni liige, sõdis sakslaste vastu ja OK vastu, käis eestlaste küla rüüstamas. [RAg; B; ERK II/1]

ROMANOV, I., A. m, 1941 hävituspataljon. [ERA. R-1728-1-19]

ROMANOV, Ivan, Giofin m, 1941 Võrumaa 17. hävituspataljon, 125. diviis. [ERA. R-1728-1-14]

ROMANOV, Vassili, Andrei m, eluk. Tallinn Liivalaia 77-8, 1941 Tallinna 4. hävituspataljon. [ERA. R-64-1-130; Prestuplenija… lk. 427; ERA. R-1728-1-4]

ROMMOT (Romot), Feliks, Voldemar m, s. 24.07.1919 Narva, eluk. Tallinn, algh, tegevväelane, 1941 saadeti sunniviisil Venemaale, Tjumen, Tallinna Sõjakool, Eesti korpus, leitnant, partisan, 10.12.1943 saadeti täitma eriülesandeid. EKP KK nomenklatuur 1940-1980. [R10; ERAF, 4-1-236; AIS]

RONK, Ivan, Ivan m, s. 1913 Peterburi, Punaarmees 63. tagavaralaskurpolk, 06.05.1942 deserteeris väeosast. [ERAF, 5SM-1-3]

RONK, Karl, Peeter m, s. 09.08.1907 Tartu, eluk. Viljandi, 22.10.1941 hukatud, Viljandimaa, §; poliitharidustöö inspektor Viljandimaal, rahvakohtu kaasistuja, maakomisjoni esimees, kindlustööde juhataja Raudna vallas, esitas avalduse parteisse astumiseks, osales hävituspataljoni koosseisus haarangutel Põltsamaa kandis. [RAg; B; ERK II/1]

ROO, A., N. m, Punaarmee, 07.06.1943 suunati partisanide õppele. [ERAF, 4-1-236]

ROO, Arthur-Raimond, Arthur m, s. 19.12.1914 Tallinn, eluk. sama, keskh., laevamehaanik, 27.07.1941 mobiliseeriti Punaarmeesse, seersant, alates 26.08.1943 Roometsa nimelise partisanisalga nr. 563 liige, radist, saadetud Moskvast lennukil sakslaste tagalasse, arr. 30.10.1944, trib. 18.11.1944, §58-1b, 10+5a. [R2; R10; ERAF, 4-1-248]

ROOBI (Roop), Ella, Tiit n, s. 1922, eluk. Nõmme Metsa 14-2, 1941 Tallinna 4. hävituspataljon, sanitar. [ERA, R-1728-1-4; ERA. 64-1-130; Prestuplenija... lk.425]

ROOBOM (Robom), Jõupold, Aleksander m, s. 12.10.1924, 1941 hävituspataljon, komnoor. [Prestuplenija… lk. 425]

ROODE, Aleksei, August m, s. 07.03.1916, eluk. Tallinn, 6 kl., tselluloosivabriku tööline. elektrimontöör, „Ilmarine", 27.07.41 mobiliseeriti Punaarmeesse, 08.1942 249. Eesti laskurdiviis, 925. laskurpolk. [R10; ERA, R-1-5-33]

ROODLA, Jaan, Julius m, s. 09.07.1905 Läänemaa Luiste v., eluk. Tallinn Päikese 3-1, lihttööline. 16.04.1942 hukatud, Tallinn, § Julgeolekupolitsei; osales 21.06.40 rongkäigus, RO liige, rahvakohtu kaasistuja, tegi koosolekutel propagandat, 1941 7. hävituspataljoni liige, käis haarangutel ja rindel, toimetati spioonina üle rindejoone. [RAg; B; ERK II/1, ERA, R-1728-1-6]

ROODLA, Robert, Jüri m, s. 1904 Tallinn, eluk. Tallinn-Nõmme Pargi 3-4, algh., teenistuja, vangivalvur. 1941 Punaarmee, arr. 08.08.45 Tallinn-Nõmme Pargi 3-4, trib. 04.11.45, §58-1b, 10+5a. Arhangelski obl., surn. 13.08.1949. 1941 põgenes Punaarmeest. [R2; 5752-N; R8/1]

ROODVEE, Feliks, Hugo m, s. 16.08.1924 Rakvere, 9 kl., 1941 Punaarmee, vanemseersant, kompartei kandidaat, alates 05.09.1943 partisanisalga nr. 578 rühmakomandör, 09.1943 saadeti Punaarmeest saksa tagalasse Virumaale, deserteeris, Saksa sõjavägi, arr. 19.05.1945, trib. 13.06.1945, §58-1b, 10+5a. [R10; ERAF, 4-1-248, 39]

ROODVEE, I., H. m, 12.07.1942 Punaarmees, Partisani Liikumise Staabi poolt omistati sõjaväeline auaste vanemseersant. [ERAF, 4-1-236]

ROOG, Heinrich, Hans m, Kergetööstuse Rahvakomissariaat, Tekstiilitööstuse Peavalitsuse juhataja. Kompartei liige, 1941 hävituspataljon. [Prestuplenija… lk. 427]

ROOGAS, Evald-Boris, Aleksander m, s. 1907 Tallinn, keskh., 1940 Eesti Rahvaväe Varustusvalitsuse relvaladu, laohoidja, EV admin. v.seersant, jäeti sõjaväeteenistusse Punaarmees. Arr.08.07.41 Tallinn-Nõmme, Auli 4a-2 Kohaliku JK otsus 24.11.42 §58-4, 8+5; Krasnojarski krai Norilsk, Irkutski obl.Južlag, vab.05.01.55 [R2; ERA. 495-12-500; AIS]

ROOGNA, Voldemar, Juhan m, s. 14.01.1915 Petrograd, eluk. Tallinn Koidu 68a-1, 6 kl., autojuht, 26.07.1941 mobiliseeriti Punaarmeesse, Udmurdi ANSV Kambarka, 791 tööpataljon, Eesti korpus, nooremseersant, 22.09.1942 suunati Podolski Sõjakooli, eriülesannetega Harjumaa üksus, alates 06.12.1943 saadeti täitma partisanina eriülesannet. [R10; ERAF, 4-1-236, 234]

ROOJÄRV, Eero, Adelheid m, s. 04.04.1914, eluk. Võru, 19.08.1941 surmaotsus, § Omakaitse kohus (Võru); miilits Võrus, Varnja hävituspataljoni liige, küüditaja. [RAg; B; ERK II/1]

ROOL, Lembitu, Martin m, s. 06.10.1914, eluk. Võru, EV leitnant, 06.1941 saadeti sunniviisil Venemaale, saksa sõjavangis Königsbergis. Saksa sõjavägi, kapten, langes 21.03.1945 Poola, Oppeln. [R10; J.Pihlau, Auraamat]

ROOLAAN m, 1941 hävituspataljon. [Prestuplenija… lk. 427]

ROOLAAN, Alfred, Juhan m, s. 1912 Harjumaa, 27.12.1944 mobiliseeriti Punaarmeesse, 63. tagavaralaskurpolk, 16.02.1945 deserteeris väeosast. [ERAF, 5SM-1-3]

ROOLAID, Kalju m, s. 1926, 1942 Punaarmees, Eesti korpus 7.laskurdiviis, 23. suurtükiväepolk. 17.03.1945 langenud lahingus Kuramaal. [Vali III 189]

ROOM, Vassili, Vassili m, s. 1909 Saaremaa, 4 kl., 02.02.1945 Punaarmees 8. ehituspataljon, 1. rood, oli saksa sõjaväes. [ERAF, 5SM-1-3]

ROOMA, Endel, Johan m, s. 1921, eluk. Tallinn Lastekodu 19-1, 1941 1. Tallinna Töölispolk. [Prestuplenija… lk. 428]

ROOMA, Johannes, Eduard m, s. 05.09.1918 Tartumaa Kavastu v., eluk. Tartu Uus 17-3 6 kl., sõjaväelane, laevamees. 1941 Punaarmee, arr. 25.09.45 Hiiumaal tööpataljonis, trib. 05.01.46, §58-1a, 58-10, 10a, Arhangelski obl., surn. 26.07.1946. Saksa sõjavägi. Nõukogudevastane grupp ehituspataljonis. [R3]

ROOMA, Villem, Kusta (Gusta) m, s.24.08.1915, eluk. Tallinn, 6 kl., autojuht, Tallinna autobaas, 27.07.41 mobiliseeriti Punaarmeesse, 08.1942 249. eesti laskurdiviis, 917. polk. [R10; ERA. R-1-5-33]

ROOMAA, Elmar, Julius m, s. 1911, 10 kl., Punaarmees, kompartei kandidaat, nooremseersant, alates 18.07.1943 Stepanovi nimelise Tartu partisanisalga nr. 573 liige, abik. eluk. Tartu Tolstoi 3. [ERAF, 4-1-248, 236]

ROOMAN, Meinhard, Johannes m, s. 28,03.1922 Narva, eluk. sama, 6 kl., tekstiilitööline, Kreenholmi vabrik, 03.07.1941 mobiliseeriti Punaarmeesse, Sverdlovski obl. Kamenka, tööpataljon, Eesti korpus, 22.09.1942 suunati Podolski Sõjakooli. [R10; ERAF, 4-1-234]

ROOMERE, Mikk, Jeremei (Eremias) m, s. 08.10.1917 Järvamaa Esna v., eluk. Tallinn Härjapea 4-1, keskh., lukksepp, Tallinna 3. raj. majavalitseja, 02.07.1941 mobiliseeriti Punaarmeesse, Tšeljabinsk, 1044. ehituspataljon, Eesti korpus, 26.12.1942 teadmata kadunud Velikije Luki all, oli ravil Kalinini obl. Toržoki linna lähistel 30.12.1942-25.03.1943. Hiljem trahviroodus. [R10; Toila elulood II/57]

ROOMET, Johannes m, 6. jaoskonna miilits, passilaua ülem, 1941 miilitsa hävituspataljon. [ERA. R-1728-1-16]

ROOMET, Leonhard, Karl m, s. 1909, eluk. Tartumaa Ulila v., 9 kl., Punaarmees, nooremseersant, alates 24.08.1943 Rähni nimelise partisanisalga nr. 576 liige, radist, 1943 teadmata kadunud. [ERAF, 4-1-248, 262, 236]

ROOMET, Meinhard, Karl m, s. 1922 Kemerovo obl., Punaarmees 63. tagavaralaskurpolk, 04.08.1943 deserteeris väeosast. [ERAF, 5SM-1-3]

ROOMET, Osvald, Gustav m, s. 1915 Harjumaa, 6 kl., 17.10.1944 mobiliseeriti Punaarmeesse, 63. tagavaralaskurpolk, 08.03.1945 deserteeris väeosast. [ERAF, 5SM-1-3]

ROOMETS Juhan, Johannes m, s. 26.09.1916 Tallinn, keskh., eluk. Tapa, sõjakool, Soomusrongirügement. 27.06.41 saadeti sunniviisil Venemaale, leitnant, oli saksa sõjavangis Königsbergis, vab. Valgas 09.11.41. Saksa sõjaväes. Langes 06.07.1944 lahingulennul Keri saare õhuruumis. [R10; J.Pihlau; Auraamat]

ROOMETS, Adolf, Nikolai m, s. 01.04.1889. Punaarmee, 02.07.1943 partisaniliikumise kursant. [ERAF, 4-1-236; AIS]

ROOMETS, Eduard-Aleksei, Aleksander m, s. 10.07.1916 Viljandimaa Suure-Kõpu v., eluk. Viljandi Oru 16, 6 kl., lukksepp, autojuht, Viljandi hävituspataljon, 01.07.1941 Tšeljabinski obl., Eesti korpus, komnoor, vanemseersant, instruktor, 22.09.1942 suunati Podolski Sõjakooli, eriülesannetega Viljandimaa üksus, alates 26.08.1943 partisanisalga nr. 563 rühmakomandör, saadetud Moskvast lennukil sakslaste tagalasse. [R10; ERAF, 4-1-248, 243]

ROOMLA m, 1941 Tallinna Töölispolk. [ERA. R-328-1-12]

ROOMLA, Boris, Vladimir m, s. 29.10.1909(1903), eluk. Tallinn Sõja 44-4, kompartei liige, RO, 1941 Tallinna 7. hävituspataljon, tagala ülem. [ERA. R-64-1-130; ERA. R-1728-1-6; Prestuplenija… lk.427]

ROOP, Rudolf, Karl m, s.1916, 6 kl., leivamaja juhataja, Leningrad, 08.1942 Punaarmees 249. eesti laskurdiviis, 917. polk. [ERA. R-1-5-33]

ROOPERG, Jüri, Toomas m, 1941 vabatahtlik 6. hävituspataljonis. Suur kommunist, Fr. Krulli rühmaorganisaator. EK(b)P Tallinnas 1945-1946. [ERA. R-64-1-130, Prestuplenija… lk. 428; AIS]

ROORAID, Arnu, Karel m, EV n.veebel, 09.1940 määratud 22. laskurkorpuse üksikusse lennueskadrilli 1. lennuväedivisjonist. [ERA. 526-1-344; AIS]

ROOS, Aksel, August m, s. 11.03.1921 Jõhvi, eluk. Tallinn, 7 kl., rätsep, 03.07.1941 mobiliseeriti Punaarmeesse, 25.08.1941 pääses hukkuvalt laevalt „Eestirand". 1941 Venemaa, Arski raj. haiglas, 1942 mobiliseeriti Punaarmeesse. [R10; Linna Teataja 26.09.41; ERA. R-1-5-33]

ROOS, Albert m, s. 28.10.1910, eluk. Võrumaa Vastseliina v., 11.07.1941 hukatud, Vastseliina v., § sõja-välikohus; aktiivne kommunist, hävituspataljoni liige, poliitorganisaator. [RAg; B; ERK II/1]

ROOS, Aleksander, Karl m, s. 1920, eluk. Tartu, Kaluri 15-3, 5 kl., kingsepp. 1941 Punaarmee, arr. 12.01.43, trib.12.04.43, §58-10 lg.2,

58-2, 10+3, Krasnojarski krai Norillag, vab. 13.12.1951. Nõukogudevastane agitatsioon [R2; R8/1; R10]

ROOS, Erni, Aleksander m, s. 26.11.1920 Kuressaare, eluk. Tallinn. 02.07.1941 mobiliseeriti Punaarmeesse, õpperoodu seersant, 08.06.1942 deserteeris väeosast, 12.06.1942 peeti kinni, karistus 10a. [R10; ERAF, 5SM-1-2]

ROOS, Ferdinand, Julius m, eluk. Tallinn Viru 13-1, 1941 Tallinna 7. hävituspataljon. EKP Valga 1957. [ERA. R-1728-1-6; AIS]

ROOS, Jüri, Peeter m, s. 1920 Läänemaa. Käina v., eluk. sama, 1941 Läänemaa 11. hävituspataljon. 4. jao politruk. 1941 Punaarmee. [O.Mägi; Prestuplenija… lk. 428]

ROOS, Kristjan, August m, s. 1905 Virumaa Vaivara v., eluk. Tapa Nigoli 19, lõpet. keskh., allohvitseride kool, viidi üle Eesti sõjaväest Punaarmeesse 17.10.1940, 22. territoriaallaskurkorpus, 180. laskurdiviis, 42. laskurpolk, 3. kuulipildurite rood. [ERA. R-328-1-12]

ROOS, Vladimir, Aleksandr m, eestlane, s. 1919, 4 kl., Punaarmees, alates 06.11.1943 partisanisalga liige, abik. eluk. Leningradi obl. [ERAF, 4-1-248]

ROOS, Voldemar, August m, s. 1911, 6 kl., kompartei kandidaat, Punaarmees, alates 08.01.1944 Novikovi nimelise partisanisalga liige, van. eluk. Tallinn. [ERAF, 4-1-248, 236]

ROOSAAR, Aksel Vilhelm m, s. 02.09.1925 Tallinn, õpilane. Soome armeesse 30.11.1943, 2./JR 200, langes vangi 11.06.1944, värvati Punaarmeesse, vabanes. Surn. 26.01.2001 Tallinnas. [sp2]

ROOSAAR, Heino m, s.10.01.1924 Viljandi, keskh., 1941 mobiliseeriti Punaarmeesse, põgenes Volhovi rindelt, edasi võitles saksa sõjaväes Eesti Leegioni koosseisus, surn. 02.10.1987 Stockholm. [Lään]

ROOSAAR, Juhan, Juhan m, s. 03.08.1910, eluk. Nõmme S.-Pärnu mnt. 36-1 (274-1), 1941 Töölispolk, RO. [Prestuplenija… lk. 428]

ROOSAAR, Kaarel, Aleksander m, s. 03.05.1923, eluk. Tartu Maarjamõisa 10, ajateenija, mob. 03.07.41, Punaarmeesse. ELKNÜ liige, astunud vabatahtlikult hävituspataljoni liikmeks, kellega koos lahkus Tartust, 1941 langes Turkmeeni NSV Karabata k. lähistel. [R10; ERA. R-64-1-130; KRA, 9-4-5]

ROOSBAUM, Aleksander, Heinrich m, s. 07.08.1914 Petrograd, eluk. Tallinn Vene-Balti 54-4, 7 kl., tekstiilitööline, Tallinna 1. hävituspataljon, 1941 Karaganda obl., Eesti korpus, alates 12.02.1944 partisanisalga liige. [R10; ERAF 4-1-248]

ROOSE, August m, s. 21.01.1908 Tartumaa Ropka v., eluk. Võru, 13.07.1941 surmaotsus, § Omakaitse kohus (Võru); aktiivne hävituspataljoni liige. [RAg; B; ERK II/1]

ROOSE, Hans, Gustav m, s. 26,02.1926 Valgamaa Karula v., 1945 mobiliseeriti Eesti korpusesse, alampolkovnik, Kuramaa lahinguis, elas Võrus, töötas Sõjakomissariaadis. [Joann Toomik]

ROOSEMÄGI, Rudolf m, eluk. Tallinn Tondi 27-2, vangivalvur.1941 läks löögirühmaga rindele. [ERA. R-64-1-130]

ROOSILEHT, August, Andres m, s. 14.02.1887 Paide, eluk. sama, 12.08.1941 hukatud, §; kirjutas revolutsioonilisi näidendeid, kunstnikuna valmistas loosungeid ja tegutses hävituspataljonis. [RAg; RAs; B; ERK II/1]

ROOSILEHT, Valter m, 1941 Punaarmee, Eesti korpus. [Kohanemine]

ROOSIMANN, Anna n, s. 25.01.1891, 10.09.1941 surmaotsus, § Julgeolekupolitsei; osales 1917. aasta sündmustes, akttiivne kommunist OSOAVIAHIM-i ja hävituspataljoni liige. [RAg; B; ERK II/1]

ROOSIMANN, Johannes, Hans m, s. 1906, eluk. Tallinn Virmalise 30-4, 1941 Töölispolk. [Prestuplenija… lk. 428]

ROOSIMÄGI, Jaan, Peeter m, s. 07.07.1903, eluk. Tallinn Tondi 20, 1941 vabatahtlik Kehra Tehaste hävituspataljonis, miilits, Miilitsa Divisjon, 3. rühm. [Prestuplenija… lk. 428]

ROOSIOJA, Feodor, Georg m, s. 15.02.1918 Petserimaa Vilo v., eluk. sama, põllutööline. 11.08.1941 hukatud, Vilo v. §; EKP ja hävituspataljoni liige, osales vahistamistel. [RAg; B; ERK II/1]

ROOSIOKS, Julius, Toomas m, s. 1912 Harjumaa Nõva v. Vaisi k. Siilimäe t., eluk. sama, talunik, 07.1941 mobiliseeriti Punaarmeesse, edasine saatus teadmata. [H. Koppelmaa]

ROOSIOKS, Rudolf, Priidik m, Läänemaa 11. hävituspataljon. [ERA. R-64-1-130; Prestuplenija… lk. 428]

ROOSIORG, Hans, Jüri m, EV v.seersant, lennuväebaasi tehnikajaoskonna tehn.varahaldur, 09.1940 määratud likvideerijale abitööjõuks. [ERA. 526-1-344; AIS]

ROOSIPUU, Ernst, Jaan (Juhan) m, s. 05.06.1924 Pärnumaa, eluk. Pärnumaa Vändra v., algh., põllutööline, lukksepp, remonditöökoda, 1941 Tallinna 4. hävituspataljon, 02.07.41 mob. Punaarmeesse, Molotov, 626. tööpataljon, Eesti korpus. [R10; ERA. R-64-1-130; Prestuplenija… lk. 428; ERA. R-1728-1-4]

ROOSIPUU, Jalmar, Magnus m, s. 10.04.1915 Harjumaa Kolga v. Kolga-Aabla k., eluk. sama, kalur. Soome armeesse 10.03.1944, II/JR 200. Tagasi Eestisse 19.08.1944. Mobiliseeriti Punaarmeesse 08.01.1945, vab. 1945. Arr. 10.01.1946, trib. 27.08.1946 §58-1a, 15+5a; vab. 20.02.1956. Surn. 06.09.1988. [R1; R8/2; R10; sp2]

ROOSITALU, Vassili, Anton m, s. 1923 Võrumaa, 5 kl., 21.04.1945 mobiliseeriti Punaarmeesse, 63. tagavaralaskurpolk, 28.04.1945 deserteeris väeosast. [ERAF, 5SM-1-3]

ROOSIVÄLI, Erich m, eluk. Virumaa Tudulinna v. Sahargu k. Kuusiku t., langes sõjas. [A.K.]

ROOSMA, Aleksander, Feodor m, s. 20.03.1912 Harjumaa Jõelähtme v. Jõelähtme k. Mobiliseeriti Punaarmeesse 22.07.1941, Arhangelski obl., tööpataljon, Eesti korpus, langes sakslaste kätte 21.12.1942 Velikije Luki all, sõjavangis Polotskis ja teistes laagrites. Soome armeesse 10.12.1943, III/JR47, 13./JR 200. Tagasi Eestisse 19.08.1944. Surn. 1984. [R10; sp2]

ROOSMAA, A. m, EV admin. v.seersant, 1940 22. territoriaallaskurkorpuse 3. diviisi väeosas likvideerija abitööjõud. [ERA. 495-12-500]

ROOSMAA, Jaan m, s. 20.10.1925 Pärnu, eluk. sama, õpilane. Soome armeesse 19.11.1943, II/JR 200. Tagasi Eestisse 19.08.1944. Mobiliseeriti Punaarmeesse, vabanes. Surn. 30.12.2006. [sp2]

ROOSMANN, Mart, Leena m, s. 24.03.1907, 1941 töötas Tallinnas, 23.07.1941 mobiliseeriti Punaarmeesse, edasine saatus teadmata, sõjakaaslaste ütluste alusel tunnistatud surnuks. [A.K.]

ROOSME, August, Hans m, 1941 hävituspataljoni liige. [ERA. R-64-1-130; Prestuplenija… lk. 428]

ROOSNA, Gustav, Tõnis m, s. 1886, eluk. Tallinn Luise 22-2, 1941 Tallinna 4. hävituspataljon. [ERA: R-1728-1-4]

ROOSTA, Voldemar, Martin m, 1941 Tallinna 7. hävituspataljon, 2. rood. [ERA. R-1728-1-6]

ROOSTALU, Oskar, Kustav m, 1941 punaarmeelane. [ERA. R-1728-1-21]

ROOSTALU, Peeter, Ivan (Jaan) m, s. 1900 Tartu, eluk. Valga Mardi 7, algh., müüja. 1941 mobiliseeriti Punaarmeesse, pääses Eestirannalt, arr. 16.03.45, Valga, Mardi 7, trib. 03.10.45, §58-1b, 58-11, 10a., Komi ANSV Minerallag, vab. 16.03.1955. [R2; R3; R10]

ROOTALU, Hugo-Lembit, Mikk m, s. 1918 Järvamaa Võhmuta v., 6 kl., sõjaväelane, arr. 13.01.41, trib. 15.02.41, §19-58-1b, Pirita-Kose, surmaotsus täide viidud 24.04.1941. Punaarmeest deserteerimine. Soome põgenemise kavatsus. [R1; R3; R8/1]

ROOTS, August, Mihkel (Mihail) m, s. 1915, eluk. Nõmme Kurni 26-2, 1941 Tallinna Töölispolk, 2. pataljon. [ERA. R-1728-1-23; Prestuplenija… lk. 429]

ROOTS, Elmar, Jaan m, s. 1921, eluk. Narva-Jõesuu Aia 16, 6 kl., motorist, komnoor, 07.1941 mobiliseeriti Punaarmeesse, 22.09.1942 suunati Podolski Sõjakooli. [ERAF, 4-1-234]

ROOTS, Endel, Jüri (Jaan) m, s. 18.03.1922, eluk. Viljandi, 1941 1. hävituspataljon, 1. laskurpolk, partei kandidaat, agitaator ja propaganda instruktor. [Prestuplenija… lk. 429]

ROOTS, Erland, Juhan m, Punaarmees, seersant, 1942 eriülesannetega Virumaa üksus. [ERAF, 4-1-234]

ROOTS, Jaan, Jaan m, s. 08.03.1894, eluk. Viljandi, 1941 Viljandi 17. hävituspataljon, partei liige, miilitsa kriminaalosakonna vanemoperatiivvolinik. [Prestuplenija… lk. 429]

ROOTS, Richard, Johannes m, s. 01.06.1911, eluk. Harjumaa Iru v., 16.09.1941 hukatud, § Julgeolekupolitsei; aktiivne kommunist, hävituspataljoni liige, osales röövimistes, tapmistes ja fosforiidivabriku õhkimises. [RAg; B; ERK II/1]

ROOTS, Vassili, Feodor m, s. 06.04.1915 Narva, eluk. Narva, 22.09.1941 surmaotsus, § hävituspataljoni ja partisanisalga liige. [RAg; B; ERK II/1]

ROOTSI, Voldemar, Martin m, s. 1904, eluk. Tallinn Kunderi 35-23. Kompartei liige, 1941 7. hävituspataljon. [ERA. R-64-1-130; Prestuplenija… lk. 429]

ROOVISTE, Hugo, Jüri m, s. 1914 Harjumaa, 4 kl., 25.10.1944 mobiliseeriti Punaarmeesse, 63. tagavaralaskurpolk, 09.03.1945 deserteeris väeosast. [ERAF, 5SM-1-3]

ROSE, Ferdinand, Jumo m, s. 1910 Peterburi kub, 01.02.1945 Punaarmees 7. ehituspataljon, 3. rood, oli saksa vangilaagris. [ERAF, 5SM-1-3]

ROSENBAUM, Bernhard-August, Karl m, s. 07.08.1913 Virumaa Vao v., eluk. Vao v. Avispea k., 23.08.1941 hukatud, Rakvere, § Julgeolekupolitsei; EKP ja hävituspataljoni liige, Rakvere Ringkonnakohtu esimees. [RAg; ERAF; Rg; B; ERK II/1, Prestuplenija… lk. 429; AIS; Sind Surmani]

ROSENBERG, August, Kustas m, s. 15.07.1905 Pärnu, eluk. Tallinn, 14.03.1942 hukatud, Tallinn, § Julgeolekupolitsei; võttis punalipp õlal osa 21.06.40 rongkäigust, EKP liige, küüditaja, nahavabriku Union kaadriülem, vabriku relvastatud valvemeeskonna ja hävituspataljoni liige [RAg; B; ERK II/1, Prestuplenija… lk.430]

ROSENBERG, Herbert, Kaarel m, s. 09.03.1918, eluk. Viljandi Tallinna 23, tööline. 1941 hävituspataljon, 08.07.41 mobiliseeriti Punaarmeesse. [R10; Prestuplenija… lk. 430]

ROSENBERG, Meiše, Haim m, s. 1922. 1941 1. Läti hävituspataljon. [ERA. R-64-1-130]

ROSENFELDT m, 1941 hävituspataljon. [Prestuplenija… lk. 430]

ROSIMANNUS, Harri, Oskar m, s. 16.06.1925, eluk. Tallinn Vabriku 31-6, Ristiku 49, 1941 Tallinna 1. Töölispolk, 1. hävituspataljon, komnoor. Punaarmees, Eesti korpus, 04.1944– 01.01.1945 Podolski Sõjakool, vanem. [Prestuplenija… lk. 430; ERA. R-64-1-130; V.Villemsoo]

ROSIMANNUS, Rudolf, Jaan m, s. 02.09.1906 Rapla, kõrgh., EV Merejõudude Staap, vanemleitnant, Punaarmees. Staabi likvidaatori abi. Surn. Rootsi Göteborg 07.07.82. [Elias Kasak; Sõjamuuseum]

ROSIN, Boris m, eluk. Virumaa Laekvere. 1941 hävituspataljoni liige. [ERA. R-64-1-130; Prestuplenija… lk. 430]

ROSIN, Leo, Jakob m, s. 16.09.1922 Tallinn, keskh, 02.07.1941 mobiliseeriti Punaarmeesse, arr. 17.01.44, trib. 22.05.44, §58-10 lg.2, 58-2, 10+5a. Nõukogudevastane grupp. Elas illegaalselt. [R2; R10]

ROSIN, Villem, Hendrik m, s. 1910 Tartumaa Sadala v., Punaarmees 8. laskurkorpus, 249. laskurdiviis, 921. laskurpolk. [ERAF, 5SM-1-3]

ROSIN, Vladimir, Jakob m, 1941 hävituspataljoni liige. [ERA. R-64-1-130; Prestuplenija… lk. 430]

ROSIN, Voldemar, August m, s. 23.03.1922 Tartumaa Tähtvere v., eluk. Virumaa Paasvere v., 21.11.1941 surmaotsus, § Julgeolekupolitsei; 1941 Tallinna 4. hävituspataljoni liige, käis haarangutel ja rindel. [RAg; B; ERK II/1; ERA. R-1728-1-4]

ROSIN, Voldemar, Gottlieb m, s. 05.10.1908, eluk. Tartumaa Voore v., 25.08.1941 hukatud, § Julgeolekupolitsei; hävituspataljoni liige, korraldas haaranguid ja käis taludes riisumas. [RAg; RAs; TMA; B; ERK II/1]

ROSIN, Voldemar, Kondrat m, s. 05. 05.1899, eluk. Tartumaa Alatskivi v. Nina k. 1941 hävituspataljoni liige. [ERA. R-64-1-130]

ROSME, August, Hans m, s. 1910, eluk. Paide Pärnu 83, 1941 Järvamaa 15. hävituspataljon. [ERA. R-64-1-130,;Prestuplenija… lk. 430]

ROSME, Elmar, Jaan m, s. 17.12.1922, eluk. Võru, Punaarmee, sõjaveteran. [Joann Toomik]

ROSME, Hans, Hans m, Punaarmees, 05.11.44 teade ENSV Sõjakomissariaati; langenud, surnud ja teadmata kadunute nimekiri. [ERA. 5056-1-6]

ROSSE, Heimi, Peeter m, s. 1998 insener, 1941 hävituspataljon, Töölispolk, partei liige, 1941 mobiliseeriti Punaarmeesse, Eesti korpus, alampolkovnik, hukkus 08.10.44 Tehumardi lahingus. [R10; Prestuplenija… lk. 430; ERA. R-64-1-130; ENSV ajalugu III]

ROSSI, August m, 1940 määratud 22. territoriaallaskurkorpuse 6. suurtükiväegruppi EV n.seersant. [ERA. 495-12-500]

ROSSIN, Vassili, Ivan m, venelane, s. 05.08.1898 Petserimaa Kalda v., eluk. sama, 26.08.1941 hukatud, §; EKP kandidaat ja aktiivne kommunist, hävituspataljonis, sellega koos lahkus kodukohast, pannes teel toime riisumisi. [RAg; B; ERK II/1]

ROSTIM (Rostom, Roštšin), Nikanor, Feodor (Teodor) m, 1941 Tallinna 4. hävituspataljon. [ERA. R 64-1-130; Prestuplenija… lk. 431]

ROSTOVSKI, Feodor, Ivan m, s. 28.02.1911, eluk. Petserimaa Roodva v., 1941 hävituspataljon, kompartei kandidaat. [Prestuplenija… lk. 431]

ROTKA, Hartvig (Hartvik), Kaarel m, s. 28.03.1913 Virumaa Vao v., eluk. Harjumaa Anija v. Kehra a-k, 6 kl., tööline. 1941 Punaarmee, arr. 05.07.45 Harjumaa Anija v. Kehra a-k., trib. 23.11.45, §58-1b, 58-11 10+5a., Komi ANSV Minerallag, Komi ANSV Intalag, vab. 27.11.1954. Omakaitse. [R1; R2]

ROTKOVSKI (Rotkovsky), Boris, Andrei m, s. 1918, 1941 Tallinna 4. hävituspataljon. [ERA. R-64-1-130; Prestuplenija… lk.431; ERA. R-1728-1-3; AIS]

ROTKOVSKI, Vladimir, Andrei m, s. 05.04.1918, eluk. Tallinn Niidi 36-1, Balti Manufaktuur, tekstiilitööline 1941 Tallinna 4. hävituspataljon. 27.07.41 mobiliseeriti Punaarmeesse. [R10; Prestuplenija… lk. 431; ERA. R-1728-1-4]

ROTMANN, Arthur, Otto m, s. 16.02.1900, eluk. Kunda, 1941 hävituspataljon, partei kandidaat. [Prestuplenija… lk. 431]

ROTMANN, Eduard, Otto m, s. 20.02.1904, eluk. Kunda, 1941 hävituspataljon, partei kandidaat. [Prestuplenija… lk. 431]

RUBEL, Peeter, Peeter m, s. 08.01.1905, eluk. Tartu, Tartu Ülikooli majandusteaduskonnas professor, 16.07.1941 surmaotsus, 1941 hävituspataljoni grupi juht, haarangute teostaja. [ERA. R-64-1-130; Prestuplenija… lk. 433; RAg, B; ERK II/1; ENSV ajalugu III]

RUBEN, E., Ü. m, 1941 Töölispolk. [Prestuplenija… lk. 431]

RUBEN, Eduard, Robert m, s. 1902, eluk. Tallinn U.-Tatari 4, 1941 Töölispolk. [Prestuplenija… lk. 431]

RUBEN, Emil, Julius m, s. 1902, eluk. Tallinn Veerenni, 7 kl., V. Kingissepa nim. Teravijakombinaat. 1941 Tallinna Töölispolk, 2. pataljon, adjutant. [ERA. R-1728-1-23]

RUBIN Jaan, Jakob m, s. 1918, eluk. Pärnumaa Halinga v. 1941 hävituspataljon, autojuht. [ERA. R-64-1-130; Prestu-plenija…lk.431]

RUBINOV m, 1941 hävituspataljon. [Prestuplenija… lk. 431]

RUBINSTEIN (Rubinštein), Bension, Ševah, m, juut, s. 31.08.1918 Tallinn, eluk. sama, ELKNÜ liige, 1940-1941 raudtee liinikohtu, pärast sõja algust tribunali sekretär, 1941 hävituspataljoni poliitjuht, evakueerus Altai kraisse, prokuratuuri uurija, 1942 mobiliseeriti Punaarmeesse, Eesti korpus, 925. laskurpolk, haavatud, Punatähe orden, 1943 demobiliseeritud, alates 1945 raudteeprokuratuuri uurija Tallinnas. [R10; ERA. R-64-1-130; Prestuplenija… lk. 431; Advokatuur 341]

RUBINSTEIN m, s. 1919. ELKNÜ liige, 1941 Tallinna 1. Töölispolk, 1. hävituspataljoni liige. [ERA, R-64-1-130, Prestuplenija… lk. 431]

RUBINSTEIN, Benno, Israel m, juut, s. 15.01.1918, eluk. Tallinn Weizenbergi 12-8. 1941 Tallinna 4. hävituspataljoni liige. [ERA. R-64-1-130; Prestuplenija… lk. 431]

RUBIS (Ruble), Valdek, Gustav m, s. 1916, eluk. Tallinn Magasini 3-7, 1941 Tallinna 7. hävituspataljon, 2.rood. [Prestuplenija… lk.431; ERA. R-1728-1-6]

RUBLENOV, L., A. m, kompartei liige, kapten, 1941 Tallinna 7. hävituspataljon, komandör. [ERA. R-1728-1-6]

RUBLEV, A., A. m, 1941 7. hävituspataljon, partei liige. [Prestuplenija… lk. 431]

RUBTSOV, I. I. m, eluk. Tartumaa, Punaarmees, noorempolitruk, 18.10.44 teade ENSV Sõjakomissariaati, teadmata kadunud. [ERA. 5056-1-6]

RUDAKOV, Ivan, Vassili m, s. 1911, eluk. Petserimaa Vilo v. Mitkovitši k., 1941 hävituspataljon, kompartei kandidaat. [Prestuplenija… lk. 431]

RUDAKOV, Vassili, Vassili m, s. 1907, eluk. Petserimaa Vilo v., 1941 hävituspataljon, partei liige, Mitkovitši kolhoosi brigadir, tegi agarasti kihutustööd kommunistliku korra kasuks. Parašütistide ja Eesti sõdurite püüdja ning inimeste väljasaatja. [Prestuplenija… lk. 431]

RUDENKO, Ippolit, H. m, eluk. Tallinn Aarde 4-1 (Vene-Balti 113-1), 1941 Tallinna 7. hävituspataljon. [Prestuplenija… lk.431; ERA. R-1728-1-6]

RUDI, Rudolf m, s. 1908, 4 kl., Punaarmees, alates 05.05.1944 partisanisalga liige. [ERAF, 4-1-248]

RUDKIS, Isafia, Albert m, eluk. Riia Lukometo iela 63-1, punaarmeelane. [ERA. R-1728-1-21]

RUDSIT, Viktor, Osvald, m, s. 12.04.1924 Võru, eluk. Võrumaa Kanepi v., 15.08.1941 surmaotsus, § Jugeolekupolitsei; komnoor, pioneerijuht, hävituspataljoni liige, osales valveteenistuses. [RAg; B; ERK II/1]

RUDZICKI (Rudžitski), Czeslav (Vjatšeslav), Vaclav m, s. 06.02.1914 (1917), eluk. Tallinn Tondi 60-6, (Tompi, Tolli) transporttööline, 1941 Tallinna 4. hävituspataljon, 21.08.41 mobiliseeriti Punaarmeesse. [R10. ERA. R-1728-1-4]

RUDUKS, Antons, Elitor m, s. 1914 Riia. Nimi Läti kommunistide hävituspataljoni nimekirjas. [ERA, R-64-1-130]

RUHNO, Endel, Valdemar m, s. 1918 Tallinn, eluk. Tallinn Lastekodu 32-7, Lennuki 35-3, õhukaitse divisjon, "Anglo". 1941 Tallinna Töölispolk, 1. pataljon, 3. rood, reamees.. [ERA. R-1728-1-23]

RUHNO, Evald, Jaan m, end. EV allohvitser. ENSV Kergetööstusministeeriumi töötaja. 1941 hävituspataljon. [Prestuplenija… lk. 432; AIS]

RUISO, Valdo m, 17.09.1940 Punaarmees, Eesti sõjaväekeskhaigla esimese järgu velsker, EV admin. n. veebel. Tallinna Tervishoiuosakond. [ERA. 495-12-500; AIS]

RUKIN, Ivan, Ilja m, venelane, s. 17.12.1907 Tartumaa, eluk. Tartumaa Kasepää v. Tiheda k., Tallinn, 3 kl., kingsepp, Trust nr. 16, 1941 hävituspataljoni liige, kommunist. 1941 Punaarmees Arhangelski obl., Eesti korpus. [R10; ERA. R-64-1-130]

RUKIN, Ivan, Stepan m, s. 1907, 1941 hävituspataljon, partei kandidaat. [Prestuplenija… lk. 432]

RUKIN, Nikolai, Ivan m, 1941 Tallinna Töölispolk, 1. pataljon. [ERA. R-1728-1-23; Prestuplenija… lk. 432]

RUKKI, August, Jakob m, s. 24. 08.1916, eluk. Tallinn Girgensoni 3-3, RO liige, 1941 Tallinna Töölispolk, ELKNÜ liige. [ERA. R-64-1-130; Prestuplenija…lk. 432]

RULEV, Dimitri, Feodor m, s. 1909, eluk. Tallinn Liivalaia 77-8, põllutööline. 1941 4. hävituspataljon, 07.07.41 mobiliseeriti Punaarmeesse. [R10; Prestuplenija… lk. 432; ERA, R-1728-1-4; ERA. R-64-1-130]

RULEV, Vassili, Nikandr (Nikita) m, s. 24.04.1909, eluk. Tallinn Vene 8-7, põllutööline. ÜLKNÜ liige, 1941 Tallinna 7. hävituspataljon, 2. rood. 27.07.41 mobiliseeriti Punaarmeesse. [R10; ERA. R-1728-1-6]

RULKOV, Ivan, Aleksei m, s. 06.09.1907, eluk. Tallinn V.-Balti 103- 2. 1941 hävituspataljoni liige. [ERA. R-64-1-130; Prestuplenija… lk. 432]

RULL Mart, Hans m, s. 21.09.1898, eluk. Pärnumaa Pärnu Liiva 1. Pärnu raudtee ametiühingu juhatuse liige, 1941 hävituspataljoni liige. Evakueerus vabatahtlikult Nõukogude Liitu. [ERA. R-64-1-130]

RULL, Anton, Vassili m, s. 06.09.1903 Virumaa Mahu v., eluk. Harjumaa Peningi v., 29.09.1941 surmaotsus, § Julgeolekupolitsei; hävituspataljoni liige, pidas sidet end varjavate punaarmeelastega. [RAg; B; ERK II/1]

RULL, Ants, Johannes m, s. 1913, eluk. Tallinn Kunderi 33-6, 1941 Tallinna Töölispolk. [Prestuplenija… lk. 432]

RULL, Arvo m, 1941 20. Harjumaa hävituspataljon. [ERA. R-728-1-11]

RULL, August m, s. 13.06.1898 Viljandimaa Tarvastu v., mereväeohvitseride kool, kontradmiral, 1940-1945 Musta mere laevastiku rannasuurtükiväe juhataja, surn. 13.07.1968 Moskva. [Lään]

RULL, August, Georg m, eluk. Viljandi, 1941 hävituspataljoni liige, surn. Viljandi, hukkumise asjaolud teadmata. [RAs; ERK II/1]

RULL, Karl, Marie m, köögiteenija. 1941 hävituspataljon. EK(b)P Pärnumaal 1945. [ERA. R-64-1-130; Prestuplenija… lk. 432; AIS]

RULL, Semjon, Vassili m, s. 1902 Petserimaa Petseri v., Punaarmees 249. laskurdiviis, 917. laskurpolk, 07.06.1942 deserteeris väeosast. [ERAF, 5SM-1-2]

RULL, Voldemar m, s. 05.10.1922 Pärnumaa Mõisaküla, eluk. Pärnu, õpilane. 14.08.1941 hukatud, §; komsomolisekretär, hävituspataljoni liige, osales Tahkuranna lahingus. [RAg; B; ERK/1]

RULLI, Arvo m, s. 12.05.1908, 1941 vabatahtlik Kehra Tehaste hävituspataljonis. [ERA. R-64-1-130; Prestuplenija… lk. 432]

RULLO, Ants, Johan m, nooremseersant. 1941 Tallinna Töölispolk, 2. pataljon. [ERA. R-1728-1-23]

RULLOV, Dimitri m, 1941 hävituspataljoni liige. [ERA. R-64-1-130]

RUMBERG, Johannes, Johann (Juhan) m, s.26.10.1907 Harjumaa Rapla v., eluk Tallinn, lõpet. kõrgh., kummitööstus "Põhjala", peaökonomist, 08.08.41 mobiliseeriti Punaarmeesse, 249. eesti laskurdiviis, 779. suurtükiväerood. Arr. 14.08.42, erin. 13.03.43 §58-10 lg.1, 8 a.; Sverdlovski obl. Ivdellag, surn. 26.04.43.[R1; R2; R10; ERA. R-1-5-33; Album Vironorum II]

RUMJANTSEV, Pjotr, Ilja m, venelane, s. 1905, 1942 Punaarmees.[ERA. R-1-5-31]

RUMJANTSEV, Vassili, Ivan m, 1941 hävituspataljoni liige, partei aktivist, Tallinna Komitee. [ERA. R-64-1-130; Prestuplenija… lk. 432]

RUMKARN, Karl m, 1941 4. hävituspataljoni liige. [ERA. R-64-1-130; Prestuplenija… lk. 432]

RUMM, August m, 1941 hävituspataljoni liige. [ERA. R-64-1-130; Prestuplenija… lk. 432]

RUMM, Jaan, Aleksander m, s. 07.06.1913 Virumaa Küti v., eluk. Läänemaa Lihula v., 4 kl., põllutööline, hävituspataljon, vabatahtlik, 21.07.1941 haavatuna Leningradi haiglas ja Kamõšlovi haiglas, Eesti korpus, 22.09.1942 suunati Podolski Sõjakooli, eriülesannetega Virumaa üksus. [R10; ERAF, 4-1-234]

RUMM, Jüri m, 1941 hävituspataljon, 18.08.1941 sai surma Kiviloo lahingus. [ERAF, 32-1-5]

RUMM, Kaarel, Voldemar m, s. 16.03.1910 Virumaa Vohnja v., eluk. Virumaa Vihula v. Kavastu k., käsitööline, 05.08.41 Tartumaa Laiuse-Tähtvere v. Kompartei liikmekandidaat, 1941 hävituspataljoni ja RO liige, küla usaldusmees. [ERA. R-64-1-130; Prestuplenija… lk. 432]

RUMMEL, Aleksander, Vassili m, 1941 7. hävituspataljoni liige. [ERA. R-64-1-130; Prestuplenija… lk. 432; AIS]

RUMMO, Paul, Mats m, s. 14.07.1909 Harjumaa Kehtna v., eluk. Tallinn Ahvena 2-4, Tallinn-Nõmme Laane 2-4, direktor "Estonia" teatris. 1941 Tallinna Töölispolk. Riikliku kinokeskuse ülem. ENSV Ülemnõukogu liige. Vabatahtlikult evakueerunud. Jaroslavlis Kunstiansamblite dramaturg. [ERA. R-64-1-130; Prestuplenija… lk. 432; ERA. R-1728-1-23; EE14]

RUNGE, Artov, Jaan m, s. 1906, eluk. Tallinn Apteegi 2-10, 1941 Töölispolk. [Prestuplenija… lk. 433]

RUNGE, Elmar, Karl m, s. 1918 Harjumaa, 6 kl., 14.10.1944 mobiliseeriti Punaarmeesse, 63. tagavaralaskurpolk, 11.04.1945 deserteeris väeosast. [ERAF, 5SM-1-3]

RUNGI, Karl, Karl m, s. 1915 Harjumaa Raiküla v., 4 kl., 19.10.1944 mobiliseeriti Punaarmeesse, 63. tagavaralaskurpolk, 07.03.1945 deserteeris väeosast, arr. 27.02.46 Juuru v. Mahtra k., trib. 09.04.46, §58-1a, 58-11, 15a. [R2; ERAF, 5SM-1-3]

RUNGI, Oskar, Hans m, s. 1919 Järvamaa, 02.02.1945 Punaarmees 8. ehituspataljon, 1. rood, oli saksa sõjaväes. [ERAF, 5SM-1-3]

RUNIN, Aleksander, Andrei m, s. 26.05.1912, eluk. Tallinn Pronksi 8-9. 1941 Tallinna 7. hävituspataljon, RO liige, rühmajuhi abi. [ERA. R-64-1-130; Prestuplenija… lk. 43; ERA. R-1728-1-6; AIS]

RUNIN, Mihhail, Sergei m, venelane, s. 02.11.1912 Tartumaa Mustvee v., eluk. Narva Uus 42-5, 6 kl., vorstimeister, 07.1941 mobiliseeriti Punaarmeesse, Sverdlovski obl. Rež, 778. ehituspataljon, Eesti korpus, alates 12.04.1944 partisanisalga liige. [R10; ERAF, 4-1-248]

RUNKIN, Ivan, Stepan m, s. 1907. Kompartei liikmekandidaat, hävituspataljon. [ERA. R-64-1-130]

RUNNAM, Karl m, 1941 hävituspataljoni liige. [ERA. R-64-1-130; Prestuplenija… lk. 433]

RUNOV, Agafon, Ignat m, venelane, s. 1922 Penza obl., algh., tööline, Punaarmees 7. laskurdiviis, 300. laskurpolk, 10.08.1943 deserteeris väeosast. [ERAF, 5SM-1-2]

RUSALKIN, Ivan, Semjon m, s. 10.03.1912, eluk. Virumaa, põllutööline. 26.07.41 mobiliseeriti Punaarmeesse, 05.11.44 teade ENSV Sõjakomissariaati; langenud, surnud ja teadmata kadunute nimekiri. [R10; ERA. 5056-1-6]

RUSANOV, Sergei, Anton m, kompartei liige, politruk, 1941 7. hävituspataljon. [ERA. R-64-1-130; Prestuplenija… lk. 433; ERA. R-1728-1-6]

RUSETSKI, Georgi, Nikolai m, eestlane, s. 07.01.1919, Tallinn, eluk. sama, keskh., autojuht, tegevväelane, 07.1941 saadeti sunniviisil Venemaale, Eesti korpus, seersant, 22.09.1942 suunati Podolski Sõjakooli, eriülesannetega Harjumaa üksus, Partisani Liikumise kooli kursant, partisan, radist. [R10; ERAF, 4-1-236, 234]

RUSS, Boris, Johan m, Masinatehas AS Franz Krull. 1941 Tallinna Töölispolk, 2. pataljon, 5. rood, 3. rühm, 3. jagu, reamees. [ERA. R-1728-1-23; Prestuplenija… lk. 433; AIS]

RUSS, Vladimir, Peeter m, Venemaa eestlane, s. 1919 Petrogradi kub. 6 kl., kompartei liige, alates 10.03.1944 partisanisalga liige, saadeti sakslaste tagalasse Virumaale. [ERAF, 4-1-248, 39]

RUSSAK, Eduard-Oskar, August m, s. 03.01.1919 Tartumaa, eluk. Tartumaa Kirepi v., taluomanik, ajateenija. 06.41 saadeti sunniviisil Venemaale, oli saksa sõjavangis Königsbergis, vab. Valgas 09.11.41. surn. 26.11.1941. ID number: 375871. [R10, netibaas]

RUŠITSKY, V. m, s. 1914, eluk. Tallinn Tondi 60-6. Kompartei liige, 1941 4. hävituspataljon. [ERA, R-64-1-130, Prestuplenija… lk. 433]

RUTSCHTEIN, Nison, Schelm m, s. 1911, eluk. Riia. 1941 hävituspataljoni liige. [ERA, R-64-1-130, Prestuplenija… lk. 433]

RUTSIT, Viktor, Osvald m, s. 12.04.1924 1941 Võrumaa 17. hävituspataljon 125. diviis, Võru maakonna vanempioneerijuht. [ERA. R-64-1-130; Prestuplenija… lk. 433]

RUTTAS (Rutas), Bernhard, Karl m, s. 1922 (1923), eluk Tallinn, 12 kl., raadiotööstus, 02.07.1941 mobiliseeriti Punaarmeesse, alates 13.09.1943 Raagi nimelise partisanisalga nr. 580 liige, saadeti lennukil sakslaste tagalasse. [R10; ERAF, 4-1-248]

RUTTAS (Rutas), Jaan, Julius m, s. 05(06).08.1909 Viljandimaa Helme v., eluk. Tallinn, nahatööline. 14.03.1942 hukatud, Tallinn, § Julgeolekupolitsei; EKP ja RO liige, küüditaja, küüditas 2 abielupaari ja ühe mehe, 1941 Tallinna 4. hävituspataljoni liige ja politruk, käis haarangutel ja osales Audru lahingus. [RAg; B; ERK II/1; ERA. R-1728-1-3; ERA. R-1728-1-4; AIS]

RUTTUS, August, Friedrich m, 1940 täitis 22. territoriaallaskurkorpuses ametikohuseid, EV seersant. [ERA. 495-12-500; AIS]

RUUBEN, Aleksander, Ditrich m, s.17.07.1912 Tartu, 14.06.1941 arreteeriti ekslikult, Sverdlovski obl. Sevurallag, vab. 27.07.1942, mobiliseeriti Punaarmeesse, 24.03.1945 langes Kuramaal. [R3; R6; Paluteder 72]

RUUBEN, Johannes, Anna m, Paide vanglas 1927-1933. 1941 Tallinna Töölispolk. [Prestuplenija… lk. 433; AIS]

RUUGE, Leopold m, 1941 Harjumaa 20. hävituspataljon. [ERA. R-64-1-130; Prestuplenija… lk. 433]

RUUL, Peeter, Jüri m, 1941 Töölispolk. [Prestuplenija… lk. 433]

RUUL, Semjon, Vassili m, s. 1920 Petserimaa, Punaarmees 122. laskurdiviis, 917. laskurpolk, 07.06.1942 deserteeris väeosast. [ERAF, 5SM-1-3]

RUUS, Anatoli m, s. 30.03.1925 Pärnumaa Vändra, eluk. sama, õpilane. Soome armeesse 28.05.1943, III/JR47, 2./JR 200. Tagasi Eestisse 19.08.1944, Tartu rindel. Mobiliseeriti Punaarmeesse sügisel 1944, vab. 1947. Surn. 26.10.1986. [sp2]

RUUS, August-Jaan, Jaan m, eluk. Viljandimaa Rimmu v., 1941 hävituspataljon. [Prestuplenija… lk. 433]

RUUS, Enn (Enn-Erhard) Hendrik m, s. 23.09.1904 Tallinn, eluk. sama, keskh., sideülem, EV geodeesiaohvitser, Naissaare komandantuur, leitnant, Punaarmees 22. territoriaalkorpus, 626. haubitsapolgu keemiateenistuse ülem Otepääl, vanemleitnant, arr. 14.06.41 Värska laagris, viidi Norillagi, erin. 05.09.42, §58-10 lg.1, 7 a. laagrit; surn. 23.04.1942 Krasnojarski krai Norillag. [R2; R10; Sõjamuuseum]

RUUS, Helmar (Elmar), Hendrik m, s. 04.01.1903, eluk. Tallinn, kõrgh., advokaat, EV lendur, erukapten; Punaarmees Õhukaitse staabis, 01.07.1941 saadeti sunniviisil Venemaale, 11.08.1941 teadmata kadunud. [R10; Salo; Sõjamuuseum]

RUUS, Neeme-Johannes, Teodor m, Punaarmees, Eesti korpus, 300. laskurpolk, 06.12.1944 surmateade ENSV Sõjakomissariaati, langes lahingus Saaremaal. [ERA. 5056-1-6]

RUUS, Rudolf, Kalev m, s. 1920 Valgamaa Kuigatsi v., 23.09.1944 partisanisalga liige, 1944 teadmata kadunud. [ERAF, 4-1-262]

RUUS, Verner, Johan m, s. 24.02.1912 Võrumaa Rõuge v., eluk. sama, 04.08.1941 surmaotsus, § Julgeolekupolitsei, aktiivne kommunist, miilitsa Rõuge rajoonivolinik, küüditaja, 09.07.1941 sõitis koos teiste kommunistidega Lohusuusse teel rüüstates, röövides ja metsadesse põgenenud inimesi otsides, hävituspataljoni liige. [RAg; B; ERK II/1]

RUUS,Enn (Enn-Erhard), Hendrik m, s. 23.09.1904 Tallinn, eluk. sama, keskh., sideülem, EV geodeesiaohvitser, Naissaare komandantuur, leitnant, Punaarmees 22. territoriaalkorpus, 626. haubitsapolgu keemiateenistuse ülem Otepääl, vanemleitnant, arr. 14.06.41 Värska laagris, viidi Norillagi, erin. 05.09.42, §58-10 lg.1, 7a. laagrit, surn. 23.04.1942 Krasnojarski krai Norillag. [R2; R10; Sõjamuuseum]

RUUSKOP, Karl, Jaan m, s. 29.04.1913, eluk. Pärnu, vangivalvur. 17.07.1941 hukatud, §; hävituspataljoni liige, osales Häädemeeste lahingus. [RAg; B; ERK II/1]

RUUSMAA (Ruusma), August, Jüri m, 20.04.1922, Läänemaa Märjamaa v., eluk. sama, 6 kl., põllutööline, 03.07.1941 mobiliseeriti Punaarmeesse, Sverdlovski obl. Kamensk-Uralski, 821. tööpataljon, Eesti korpus, komnoor, 22.09.1942 suunati Podolski Sõjakooli, eriülesannetega Läänemaa üksus, alates 10.03.1944 partisanisalga liige, 25.09.1944 väljus sakslaste tagalast. EK(b)P KK parteikool 1945. [R10; ERAF, 4-1-248, 234; AIS]

RUUSMAA, Evald, Jüri m, s. 1926 Läänemaa Märjamaa v., eluk. sama, 6 kl., tööline, Punaarmees 7. laskurdiviis, 27. laskurpolk, 16.12.1944 deserteeris väeosast. [ERAF, 5SM-1-2]

RUUSMAA, Manivald, Karl m, s. 15.03.1922, eluk. Pärnumaa Rajangu v., talunik. 03.07.1941 mobiliseeriti Punaarmeesse, 369. kaardiväe eesti laskurpolk, 20.03.1945 teadmata kadunud väeosast. [R10; ERAF, 5SM-1-2]

RUUSMANN, August, Jaan m, 21,12.1921 Pärnumaa Abja v., eluk. sama, algh., tisler, 03.07.1941 mobiliseeriti Punaarmeesse, nooremseersant, Tatari ANSV Kaasan, Eesti korpus, 23.03.1945 teadmata kadunud. [R10; ERAF, 5SM-1-4]

RUUT, Kalju, Jaak m, s. 06.04.1919, eluk. Viljandi, autojuht. Kompartei aktivist, OSOAVIAHIMi ülem, 1941 Viljandi 17. hävituspataljon, hävituspataljonis autasu saaja. [ERA. R-64-1-130; Prestuplenija… lk. 434; ERAF, 32-1-13]

RUUVAL, Julius, Hans m, s. 01.07.1902, 1941 Tallinna 4. hävituspataljon. [ERA. R-1728-1-4]

RÕBAK, Jankel m, 19-aastane, Läti hävituspataljon. [ERA. R-64-1-130]

RÕBAKOV m, Lellepi metallivabriku tööline. Kuulus komparteisse, 1941 hävituspataljoni liige. [ERA. R-64-1-130]

RÕBAKOV, Nikola, Isaak m, Punaarmee, 24.05.1943 saabus eriülesandega partisanide rühmast. EK(b)P 1944. [ERAF, 4-1-236; AIS]

RÕBAKOV, Trifon, Isak m, s. 14.02.1910 Tartumaa Peipsiääre v., eluk. sama. Kommunist, 1941 hävituspataljoni liige. [ERA. R-64-1-130; Prestuplenija… lk. 425]

RÕBINKOV, Samuel, Jefim m, venelane, s. 13.08.1924 Tartumaa Meeksi v., eluk. sama, 15.08.1941 surmaotsus, § Julgeolekupolitsei; aktiivne kommunist, hävituspataljoni liige, Punaarmee teejuhiks haarangutel, rüüstaja. [RAg; B; ERK II/1]

RÕBOLOV (Rõbalov), Pavel, Jermolai m, venelane, s. 06.11.1916 (1917) Tallinn, eluk. Tallinn-Nõmme, Juhan Liivi 9-1, algh., kokk, Trust nr.6. 1941 4. hävituspataljon, 07.07.41 mobiliseeriti Punaarmeesse, 27. laskurpolk, Eesti korpus. EK(b)P 1949. [R10; ERA. R-1728-1-3; Prestuplenija… lk. 434; AIS]

RÕHU, Hermann, Peeter m, s. 28.03.1909 Hiiumaa Kõrgessaare v., eluk. Haapsalu, kalur 17.05.1942 hukatud, Rohuküla, §; 1941 mobiliseeriti Läänemaa 11. hävituspataljoni, käis haarangul, 07.41 mobiliseeriti Punaarmeesse. [R10; RAg; RAs; ERAF; B; ERK II/1, Prestuplenija… lk.434]

RÕIGAS m, eluk. Tallinn Vene-Balti 135-9. 1941 hävituspataljoni liige. [ERA. R-64-1-130]

RÕIGAS, Eduard, Juhan m, s. 1916 Tartumaa, 3 kl., 01.11.1944 mobiliseeriti Punaarmeesse, 63. tagavaralaskurpolk, 13.06.1945 deserteeris väeosast. [ERAF, 5SM-1-3]

RÕIGAS, Voldemar, Jaan m, 1942 Punaarmees 1. eesti tagavaralaskurpolk, aviomehaanik.[ERA. R-1-5-31],

RÕNGEL, Arnold, Gustav m, s. 1917 Harjumaa Hageri v., Punaarmees 8. laskurkorpus, 249. laskurdiviis, 925. laskurpolk. [ERAF, 5SM-1-3]

RÕNGELEPP (Rõngelep), August, Juhan (Johan) m, s. 1911, eluk. Tallinn Herne 7-4, autojuht, 1941 7. hävituspataljon. [ERA. R-1728-1-6]

RÕNGELEPP, M., F. m, Punaarmee, 04.1943 tuli tagasi erisuunitlusega rühmast. [ERAF, 4-1-236]

RÕNGLEPP (Rõngelepp), Hugo, Kristjan m, s. 1916, eluk. Tallinn Mäekalda 11-3, Tööstuse 13-3, autojuht, kompartei liige, 1941 Tallinna 4. hävituspataljoni staabi komando. 11.05.45 mobiliseeriti Punaarmeesse, jaotuspunkt. [ERA. R-64-1-130; Prestuplenija… lk. 434; KRA, 1-3-1]

RÕNGLEPP, August, Johan m, s. 10.12.1911 Harjumaa Kohila v., eluk. Tallinn, lukksepp. 29.09.1941 hukatud, Tallinn, § Julgeolekupolitsei; EKP kandidaat, hävituspataljoni liige. [RAg; B; ERK II/1]

RÕZOV, Aleksander, Stepan m, s. 22.12.1907 Tartumaa Mustvee. 1941 tegutses hävituspataljonis ja võttis osa röövimisest. [ERA. R-64-1-130]

RÕZOV, Aleksei, Emeljan m, s. 15.03.1918 Tartumaa Alatskivi v., eluk. Alatskivi v. Nina k. 1941 hävituspataljoni liige, võttis osa selle tegevusest. [ERA. R-64-1-130]

RÕUK, Erich m, 1941 hävituspataljoni liige. [ERA. R-64-1-130]

RÕUK, Harlet, Aleksander m, eluk. Tallinn Vase 6-11, pillimees, EK(b)P-sse Tallinnas 1940, 1941 punaarmeelane. [ERA. R-1728-1-21]

RÕÕM, Aleksei, Kirill m, s. 19.05.1915 Saaremaa, eluk. Saaremaa Kaarma v., 5 kl., põllutööline, vabatahtlik hävituspataljonis nr.3, jefreitor, 1941 Leningradi hospitalis, Eesti korpus, 10.11.1942 Kalinini lahingud, 11.09.1943 sai haavata. [R10; ERAF, 4-1-236]

RÕÕM, Arnold, Adolf m, 1941 Tallinna 4. hävituspataljon. [ERA. R-1728-1-4]

RÕÕM, Eduard, Juhan m, s. 1914 Leningradi obl., 2 kl., Punaarmees, alates 18.07.1943 Aartee nimelise Leningradi partisanisalga nr. 570 liige, 18.10.1943 langes lahingus Pljussa all. [ERAF, 4-1-248, 262]

RÕÕMUS, Aleksei, Pauline m, s. 1908, eluk. Nõmme Pärnu mnt. 305-2, 1941 Tallinna Töölispolk, 2. pataljon. [ERA. R-1728-1-23, Prestuplenija… lk. 434]

RÕÕMUS, Heino, Julius m, s. 02.04.1924 Tallinn, eluk. sama, treial. 15.07.1942 hukatud, Tallinn, § Julgeolekupolitsei, hävituspataljoni liige, käis haarangutel, Julgeolekupolitsei otsusega 20.10.41 määrati 4 aastaks laagrisse, surma mõisteti täiendava juurdluse järel, mis algatati ema armuandmispalve põhjal. [RAg; B; ERK II/1]

RÕÕMUS, Lembit, Villem m, s. 1924 Läänemaa Ridala v., eluk. sama, 9 kl., lukksepp, 27.10.1944 mobiliseeriti Punaarmeesse, 8. laskurkorpus, 7. laskurdiviis, 354. laskurpolk, 16.02.1945 jäi maha Valga ja Riia jaama vahel rindele saatmisel. [ERAF, 5SM-1-2; ERAF, 5SM-1-3]

RÕÕMUSAARE, Evald m, viidi üle Eesti sõjaväest Punaarmeesse 01.10.1940, 22. territoriaal- laskurkorpus, 180. laskurdiviis, 42. laskurpolk, kapral. [ERA. R-328-1-12]

RÕÕS, Martin, Hans m, s. 1908 Harjumaa Kõo v., eluk. Harjumaa Ravila v., 3 kl., talunik, 13.10.1944 mobiliseeriti Punaarmeesse, 8. laskurkorpus, 7. laskurdiviis, 27. laskurpolk, 12.02.1945 jäi maha Tallinnas rindele saatmisel. [ERAF, 5SM-1-3; ERAF, 5SM-1-2]

RÄGO (Räägo), Louis (Loius, Luis), Johan m, s. 07.10.1914, eluk. Võru, EV leitnant, 29.06.1941 saadeti sunniviisil Venemaale, Eesti korpus, saksa sõjavangis Königsbergis, vab. Valgas 09.11.1941. Saksa sõjavägi, langes 10.11.1943 Neveli lähedal, Tarasseva.[R10; J.Pihlau, Auraamat; J.Haud]

RÄHN, Ago, Jaan m, s. 1909, keskh., ehituskümnik, kunstsarvetehased, Tallinn, 08.1942 Punaarmees 249. eesti laskurdiviis, 779. suurtükiväerood. [ERA. R-1-5-33]

RÄHN, Elmar, Juhan (Johan) m, s. 1904 Tartu, 9 kl., 1941 Punaarmee, Eesti korpus, kompartei liige, alates 24.08.1943 partisanisalga nr. 576 rühmakomandör, 1943 teadmata kadunud, langes sakslastele vangi, Tartu vanglas 15.09- 29.10.43. [R10; ERAF, 4-1-248, 262; KRA, 9-4-2; AIS]

RÄHN, Johannes, Mart m, s. 17.06.1904, eluk. Tallinn, Lemmiku 14a-2, 1941 Tallinna 4. hävituspataljon, partei kandidaat, politruk. [Prestuplenija… lk. 434; ERA. R-1728-1-3]

RÄHNI, Bernhard, Peeter m, Riikiku merelaevanduse poliitosakonna instruktor, 1941 hävituspataljon. [Prestuplenija… lk. 434]

RÄIM, August, August m, s. 1913, 1941 Pärnu 16. hävituspataljoni liige, laskemoona lao valvur. [ERA. R-64-1-130; Prestuplenija… lk. 434]

RÄIM, Peeter, Eduard m, 1941 Tallinna 4. hävituspataljon. [ERA. R-64-1-130; Prestruplenija… lk. 435]

RÄIME, Herbert Ferdinand, Rudolf m, s. 24.12.1919 Harjumaa Viimsi v., põllumees. EV kaitseväe ajateenijana viidi üle Punaarmeesse, langes sakslaste kätte suvel 1941, sõjavangis Königsbergis, vab. 09.11.41. Soome armeesse 21.10.1943, III/JR47, 13./JR200. Tagasi Eestisse 19.08.1944, Kehra õppelaager. Põgenes Rootsi. Surn. 06.08.1976 Borasis. [R10; sp2]

RÄIMEL, August m, 1941 Töölispolk. [Prestuplenija… lk. 435]

RÄKK, Oskar, August m, s. 14.08.1915 (1916), Tartumaa Kudina v., eluk. Tallinn Pärnu mnt. 97-6, 14.11.1941 hukatud, § Julgeolekupolitsei, 1941 Tallinna 4. hävituspataljoni liige, käis haarangutel. [RAg; Rg; B; ERK II/1; ERA. R-1728-1-4]

RÄMMAL, Elmar, Hindrek m, s. 08.07.1922 Tartumaa Ahja v., eluk. sama, 24.08.1941 hukatud, Tartu, § Julgeolekupolitsei; Tartu hävituspataljoni liige. [RAg; RAs; Rg; B; ERK II/1]

RÄMMELD (Soomes Remmelt) m, s. 31.12.1925 Harjumaa Jõelähtme v. Ülgase k., eluk. sama, kalur. Soome armeesse 08.11.1943, 5. ja 6./JR200. Tagasi Eestisse 19.08.1944, Kehra õppelaager. Mobiliseeriti Punaarmeesse veebruaris 1945, vab. märtsis 1946. Surn. 17.12.2006. [sp2]

RÄMSON, Feilear, Emil m, eestlane, s. 1919, 3 kl., alates 28.09.1943 partisanisalga liige, abik. eluk. Leningradi obl. [ERAF 4-1-248]

RÄNDSAAR, Paul, Jaan m, s. 24.08.1917, eluk. Võrumaa Räpina v., rahvamaja juhataja. 08.1941 hukatud, § Omakaitse kohus (Võru); aktiivne kommunist, hävituspataljoni liige. [RAg; B; ERK II/1]

RÄNG, O. G. m , Punaarmees, Eesti korpus, 27. laskurpolk, van.leitnant, 13.12.1944 surmateade ENSV Sõjakomissariaati, langes lahingus. [ERA. 5056-1-6]

RÄNGELEN, Hugo m, 1941 4. hävituspataljon. [ERA. R-1728-1-3]

RÄNI, Ilmar, Eduard m, s. 11.02.1922 Tartumaa Kuremaa v., eluk. Tartu, tehnikakeskkool, 03.07.1941 mobiliseeriti Punaarmeesse, Sverdlovski obl., 860. tööpataljon, Eesti korpus, seersant, kompartei liige, alates 13.02.1944 Voronovi nimelise partisanisalga liige, 02.1944 teadmata kadunud. [R10; ERAF, 4-1-248, 262]

RÄNI, Rein, Eduard m, s. 1918, eluk. Tallinn Luha 23-4, 1941 Töölispolk. [Prestuplenija… lk. 435]

RÄNI, Viktor, Jaan m, s. 25.02.1911 Peterburi kub., eluk. Tallinn-Nõmme Soo 5, lihttööline. 04.01.1942 hukatud, §; 1941 Viljandi 17. hävituspataljoni liige, osales haarangutel ning lahingutes Kiviloo, Perila ja Jüri juures. [RAg; B; ERK II/1; ERA. R-1728-1-6]

RÄNK, Herbert m, 1941 7. hävituspataljon. [ERA. R-64-1-130, Prestuplenija… lk. 435]

RÄNNI, Vladimir, Ivan m, eestlane, s. 1922, 7 kl., komnoor, alates 08.1942 Juševi nimelise partisanisalga nr. 552 liige, perek. eluk. Kirovi obl. [ERAF, 4-1-248]

RÄSSA, Osvald, Kristjan m, s. 1922 Krasnojarski krai Morlovski raj. (Karaganda obl.), 31.01.1945 Punaarmees 7. ehituspataljon, 2. rood, 30.05.1945 deserteeris väeosast, oli saksa vangilaagris ja sõjaväes. [ERAF, 5SM-1-3]

RÄSTA, Jaan, Jaan m, viidi üle Eesti sõjaväest Punaarmeesse 01.10.1940, 22. territoriaallaskurkorpus, 180. laskurdiviis, 42. laskurpolk, nooremveebel. [ERA. R-328-1-12]

RÄSTAS (Räästas), Richard, Jaan m, s. 20.03.1917 Tveri kub. Nurmekundi k., eluk. Kohtla Järve, 6 kl., kaevur, 25.07.41 mobiliseeriti Punaarmeesse, Sverdlovski obl. Kamensk-Uralsk, 819. üksik ehituspataljon, arr. 05.(20.)10.41 Plodnevo k., Sverdlovski vangla nr.1, trib. 14.11.41 §19-58-1b; surmaotsus, otsus täide viidud 09.01.1942. Kavatses deserteerida. [R2; R3; R10]

RÄTSEP (Rätsepp), Evald, Kustav (Gustav) m, s. 28.01.1910 Kunda, eluk. Järvakandi tehased, algh., tööline, Järvakandi klaasivabrik, 1941 ELKNÜ, hävituspataljon. 1941 Punaarmee, haavatuna haiglas, Leningrad, tööpataljon, Eesti korpus. EK(b)P Harjumaal 1946. [R10; Prestuplenija… lk. 435; AIS]

RÄTSEP (Rätsepp), Kalju, Karl m, s. 03.06.1911 Võru, eluk. Tapa, Taara pst. 17, keskh., teenistuja, 1941 hävituspataljon, 23.07.1941 mobiliseeriti Punaarmeesse, Eesti korpus, leitnant, partisanigrupi komandör. [R10; Prestuplenija… lk. 435; ERAF, 4-1-116]

RÄTSEP, Elmar, Mari m, s. 03.02.1913, 16.04.1942 hukatud, § Julgeolekupolitsei; kaebas kahe kaastöötaja peale, kes vahistati, Tallinna 4. hävituspataljoni liige, õppekompanii allohvitser, jalgrattur, side, käis haarangutel ja rindel. [RAg; ERK II/1; ERA. R-1728-1-3; Prestuplenija… lk. 435]

RÄTSEP, Erich, Hans m, s. 1913, eluk. Tallinn Rohu 27-6, 1941 Töölispolk. [Prestuplenija… lk. 435]

RÄTSEP, Ervin, Eduard m, 08,1913 Tallinn, eluk. Tallinn Köie 1-7, keskh., sidetöötaja, 07.1941 mobiliseeriti Punaarmeesse, Eesti korpus, politruki asetäitja, roodukomandör, 22.09.1942 suunati Podolski Sõjakooli, eriülesannetega üksus. [R10; ERAF, 4-1-234]

RÄTSEP, Ivan, Kondrati m, s. 1903, eluk. Nõmme Harku 14-7, 1941 Tallinna 1. Töölispolk. [Prestuplenija…lk.409; AIS]

RÄTSEP, Karl m, 1941 hävituspataljon. [Prestuplenija… lk. 435]

RÄTSEP, Leo, Johannes (Juhan) m, s. 05.06.1922, eluk. Tartu, 9 kl., keskkooliõpilane, 03.07.1941 mobiliseeriti Punaarmeesse, 7. Eesti laskurdiviis, 300. laskurpolk, 28.04.1942 deserteeris väeosast, 28.04.1942 peeti kinni, karistus 10a. [R10; ERAF, 5SM-1-2]

RÄTSEP, Pelageja, Andrei n, s. 12.10.1910, eluk. Tartumaa Alatskivi v., 1941 Tallinna 4. hävituspataljon, sanitaarkomando. [ERA. R-1728-1-4; Prestuplenija… lk. 435]

RÄTSEP, Voldemar m, 1941 20. Harjumaa hävituspataljon. [ERA. R-1728-1-11]

RÄTSEPOV, Grigori, Bolet (Bolei, Foka) m, s. 1913 (1912) Tartumaa Varnja v. Havastu k., eluk. Tallinn Heeringa 6a- 18. Kompartei kandidaat, 1941 Tallinna 4. hävituspataljon. [ERA. R-64-1-130; Prestuplenija… lk. 435; ERA. R-1728-1-3]

RÄTSNIK, Paul, Jaan m, s. 03.08.1900 Narva, 9 kl., tuletõrjuja, EV v.seersant, 09.1940 üle viidud 22. laskurkorpuse 180. laskurdiviisi 21. rügementi, sealt määratud õhukaitse staabi suurtükirühma ülemaks, arr. 21.02.45 Tallinn Nõmme, Palli 2-4, trib. 10.05.45 §58-1a, 58-11, 10+5, vab. vangist 08.02.1952, Krasnojarski krai Norilsk, vab. asum. 20.04.1956. Oli Omakaitses. [R2; ERA. 526-1-344]

RÄÄBIS (Rääbus), Oskar, Anton m, s 1911, 4 kl., jefreitor, alates 13.09.1943 Raagi nimelise partisanisalga nr. 580 liige, radist, saadetud lennukil sakslaste tagalasse. [ERAF 4-1-248]

RÄÄBIS, Johannes m, EV kapral, 09.1940 oli 22. territoriaallaskurkorpuse lennuväe baasis. EK(b)P 1943-1944,1946 Pärnumaal. [ERA. 526-1-344; AIS]

RÄÄGO, Luis, Johan m, 1941 Punaarmee, Eesti korpus, leitnant. [KRA, 9-4-2]

RÄÄMET, Hermann m, s. 23.04.1911, eluk. Virumaa Vihula v., 27.09.1941 hukatud, Rakvere, § Julgeolekupolitsei; hävituspataljoni liige, kommunist ja propagandist. [RAg; RAs; ERAF; Rg; B; ERK II/1]

RÖÖBING, Oskar, Jaan m, viidi üle Eesti sõjaväest Punaarmeesse 27.12.1940, 22. territoriaal- laskurkorpus, 180. laskurdiviis, 42. laskurpolk, 1. roodu rühmaülem. [ERA. R-328-1-12]

RÜGA, Erich, Gustav m, s. 1905, eluk. Tallinn Hollandi 18-1, 1941 Tallinna 1. Töölispolk. [Prestuplenija… lk. 435; ERA. R-64-1-130]

RÜGERBI, Edmund, Artur m, s.1925, 7 kl., tööline, komnoor, Punaarmees 7. eesti laskurdiviis, 300. laskurpolk, 09.12.1943 deserteeris väeosast, kinni peetud, 19.12.1943 saadetud trahviroodu. [ERAF, 5SM-1-2]

RÜIKEL, Valentin, Tõnis m, s. 24.05.1912 (24.06.1912) Pärnu, eluk. sama, 10.12.1941 surmaotsus, § Julgeolekupolitsei; aktiivne kommunist, hävituspataljoni liige. [RAg; B; ERK II/1]

RÜMBERG, Karl, Aleksander m, s. 1913 Harjumaa, Punaarmees 8. laskurkorpus, 249. laskurdiviis, 779. suurtükiväepolk. [ERAF, 5SM-1-3]

RÜMMEL, August, Jüri m, s. 06.03.1915, eluk. Haapsalu Karja 16. Kompartei ja RO liige, 1941 11. hävituspataljoni 1. politruk. [ERA. R-64-1-130; AIS]

RÜMMEL, Senja m, 24-aastane, eluk. Virumaa Kiviõli.1941 hävituspataljoni liige. [ERA. R-64-1-130]

RÜMMEL, Voldemar, Jaan m, viidi üle Eesti sõjaväest Punaarmeesse 01.10.1940, 22. territoriaal- laskurkorpus. 180. laskurdiviis, 42. laskurpolk, veebel. Surnuks tunnistatud 1950. [ERA. R-328-1-12; AIS]

RÜNDLA, Eha n, 1941 hävituspataljoni liige. [ERA. R-64-1-130; Prestuplenija… lk. 436]

RÜNGAS, Edgar, Johannes m, s. 28.03.1921 Harjumaa, eluk. Tallinn Bekkeri 2-6, 8 kl., lukksepp, Balti Manufaktuur. 1941 Tallinna 1. Töölispolk, komnoor, punaarmeelane, 02.07.41 mobiliseeriti Punaarmeesse, Tšeljabinski obl., põllutööline kolhoosis, Eesti korpus. [R10; Prestuplenija… lk. 436]

RÜNK, Johannes, Jaan m, s. 01.05.1924 (1904), eluk. Pärnu-Jaagupi Pööravere k., 1941 Tallinna 4. hävituspataljon, 1. Kütipolk. EK(b)P Pärnumaa 1946-1949. [ERA. R-64-1-130; Prestuplenija… lk. 436; AIS]

RÜNK, Rudolf-Johannes m, s. 07.04.1895 Harjumaa Kolga v., keskh. EV Piirivalve Petseri jaoskond (1938), kapten, vab. sõjaväeteenistusest Punaarmees 25.09.1940. Surn. Rootsi Stockholmi lähedal 12.07.65. [ERA. R-1-1-309; Sõjamuuseum]

RÜNNAK (Rõnak), Allo, Alfred m, s. 1903. 08.40 EK(b)P 1941 Miilitsa Divisjon 4. jagu 1. osakond. [ERA. R-1728-1-16; AIS]

RÜNNE, Raivo, Sander m, s. 1915, (1913), 1941 Tallinna Töölispolk, 1. pataljon, 2. rood, 3. rühm, 1. jagu. Ajak. "Oktoober" direktor. [ERA. R-1728-1-23; Prestuplenija… lk. 436]

RÜÜTEL (Rütel), Anani, Anton m, s. 10.11.1913, eluk. Tallinn Ristiku 4a-2, vangivalvur. 1941 RO liige, läks löögirühmaga rindele. [ERA. R-64-1-130]

RÜÜTEL (Rütel), Endel, Mats m, s. 07.04.1915, eluk. Põltsamaa Jõgeva 1, miilitsa rajoonivolinik. Kompartei liige, 1941 Viljandi hävituspataljon, NKVD vanglate osak. [ERA. R-64-1-13;, Prestuplenija… lk. 436; ERA. R-1728-1-6]

RÜÜTEL, Aleksander, Kirill m, s. 22.03.1894, eluk. Kunda, 1941 hävituspataljon, partei liige, propagandist. [Prestuplenija… lk. 436]

RÜÜTEL, Johannes, Jaak m, 1941 Tallinna Töölispolk, 2. pataljon, 5. rood, 2. rühm, 2. jagu, reamees. [ERA. R-1728-1-23]

RÜÜTEL, Mitrofan, Aleksei m, s. 27.07.1912 Saaremaa Uuemõisa v., eluk. Saaremaa Põide v., algh., traktorist-masinist, Saaremaa teedeosakond, 01.08.41 mobiliseeriti Punaarmeesse, Tšeljabinski obl. Tšebarkul, tööpataljon, Eesti korpus, suurtükiväepolk. 1980 suri kodus. [R10; U.Suurtee]

RÜÜTEL, Ursula, Jaan n, s. 1907, eluk. Tallinn, medõde, 1941 16. hävituspataljon, partei liige, Tallinna Komitee, 1941 mobiliseeriti Punaarmeesse, 86. üksik-sanitaarpataljon, surn. haigusesse 14.03.1942, maetud Sverdlovski obl. Kamõšlovi kalmistu. [R10; U.Usai IR,2.R; KRA, 9-4-2; Prestuplenija… lk. 436]

RÜÜTELMANN, Alfred, Marie m, s. 29.12.1915, eluk. Tallinn Tatari 62-3, 1941 Tallinna 7. hävituspataljon. [Prestuplenija… lk. 433, 436; ERA. R-1728-1-6; AIS]

RÜÜTLANE, Aleksander, Karl (Kapo) m, s. 20.10.1919 Valga, eluk. sama, müürsepp, ajateenija, tegevväelane. 20.10.1940 saadeti sunniviisil Venemaale. Punaarmees 122. laskurdiviis, 925. laskurpolk, 17.05.1942 deserteeri s väeosast. [R10; ERAF, 5SM-1-3]

S

SAADERMANN, August, Karl m, 1941 Tallinna 4. hävituspataljon. [ERA. R-1728-1-4]

SAADMÄE, Aleksander, Jakob m, s. 1919 Tartumaa Tammistu v., Punaarmees 8. laskurkorpus, 249. laskurdiviis, 925. laskurpolk. [ERAF, 5SM-1-3]

SAADMÄE, Georgi, Jakob m, 1941 Miilitsa Divisjon, 4. jagu 1. osakond. [ERA. R-1728-1-16; AIS]

SAAG, August m, s. 07.12.1918 Võrumaa Mõniste v., 07.1941 hukatud, § Omakaitse kohus (Võru); Mõniste komsomolisekretär, aktiivne kommunist, Varstu hävituspataljoni liige. [RAg; B; ERK II/1]

SAAG, Eduard, August m, s. 1915, eluk. Viljandi, 1941 Viljandi hävituspataljon. [ERA. R-1728-1-10]

SAAG, Eero, Aleksander m, s.31.03.1914 Tartumaa Rannu v., keskh. EV n.leitnant, 09.1940 määratud 22. laskurkorpuse üksikusse lennueskadrilli end. 3. lennuväedivisjonist. OK Harju Malev, 03.08.1941 langes Mahtra rabas. [ERA. 526-1-344; PP II; J.Pihlau Auraamat]

SAAG, Jaan, Kusta m, Võrumaa, Lepistu v. Täitevkomitee esimees, EK(b)P KK nomenklatuur 1940-1941.1941 hävituspataljon, 27.07.1941 jäi Saaremetsas kadunuks. [ERAF 32-1-14; AIS]

SAAGA, Voldemar, Jüri m, s. 26.04,03 Järvamaa Nõmmküla v. Viidi üle Eesti sõjaväest Punaarmeesse 01.10.1940, 22. territoriaal- laskurkorpus, 180. laskurdiviis, 42. laskurpolk, veebel. Arr. 02.12.44 Tallinn Pärnu mnt. 5-1; trib. 26.12.44, §17-58-1a, 10a. [R2; ERA. R-328-1-12; AIS]

SAAGE, Viktor, Eugen m, s. 16.02.1912 Staraja Russa, eluk. Tallinn, elektrik-normeerija. 20.09.1941 hukatud, Tallinn, § Julgeolekupolitsei; aktiivne kommunist, EKP liige, Tallinna Sadamatehaste politruki asetäitja, andis üles inimesi, kes vahistati, hävituspataljoni politruk, käis rindel. [RAg; B; ERK II/1]

SAAL, Jüri, Jüri m, EV seersant, voori varahoidja, 09.1940 Punaarmees, määratud lennuväebaasi majandusjaoskonna likvideerijale abitööjõuks. [ERA. 526-1-344; AIS]

SAALISTE, Gustav, Jüri m, s. 1907 Tallinn, Punaarmees 8. laskurkorpus, 249. laskurdiviis, 921. laskurpolk, 15.02.1945 jäi maha Ülemiste jaamas rindele saatmisel. [ERAF, 5SM-1-3]

SAAM, Vladimir, Ivan m, eestlane, s. 1911 Vitebsk, talupoeg, 1064. tööpataljon, sõjaväeteenistuseks kõlbulik. [ERA. R-1-5-33]

SAAMER, Karl, Jakob m, s. 1921 Tartumaa, eluk. Jõgeva Uus 36, talunik 02.11.1944 mobiliseeriti Punaarmeesse, 8. laskurkorpus, 7.

laskurdiviis, 300. laskurpolk, 15.02.1945 jäi maha rindele saatmisel. [ERAF, 5SM-1-2]

SAAMER, Martin m, viidi üle Eesti sõjaväest Punaarmeesse 01.10.1940, 22. territoriaal- laskurkorpus, 180. laskurdiviis, 42. laskurpolk, kapral. [ERA. R-328-1-12]

SAAN, Egon, Karl m, s. 25.12.1922 Rakvere, 1941 Punaarmee, arr. 12.12.42, erin. 10.04.43, § 58-11, 10a., Sverdlovsk. Süüdistati kuulumises natsionalistlikusse grupeeringusse. Põgenes teel Sverdlovski vanglast laagrisse. 2. Sverdlovski obl. kohus 18.07.43, § 58-14, 10+5, Sverdlovski obl. Sevurallag; Karaganda obl. Pestšanlag, vab laagrist 06.05.53, asum. Karaganda obl. Koktšetav, vab. asum. 27.04.1956. [R3; R10]

SAANKÜLA, Herbert, Johannes m, s. 1915. 1941 ELKNÜ Miilitsa Divisjon, 4. jagu, 1. osakond. [ERA. R-1728-1-16; AIS]

SAANPERE, Eugen, Kaarel m, s. 29.08.1917, Türi, keskh., eluk. Tallinn, orkestrant, üleajateenija, tegevväelane. 1941 saadeti sunniviisil Venemaale, kunstiansamblid 1942-44, tuli tagasi, [R10; EMBL2]

SAAR m, 1941 Punaarmee, Tallinna 4. hävituspataljon, 08.1941 langes Audru lähistel. [KRA, 9-4-5]

SAAR, Adolf m, s. 22.04.1921 Virumaa Varangu v. Andja k., põllumees. Soome armeesse 04.01.1944, 3./JR 200. Tagasi Eestisse 19.08.1944, Tartu rindel . Mobiliseeriti Punaarmeesse detsembris 1944, vab 1946. Surn. 02.09.2003. [sp2]

SAAR, Aleksei, Feodor m, s. 1916 Võru, eluk. Tallinn, Gonsiori 20-8, keskh., sõjaväelane. 1941 Punaarmee, arr. 01.08.41, trib. 16.08.41, §58-1b, 58-11, 58-1a, surmaotsus täide viidud 18.08.1941. Kavatses üle minna sakslaste poolele. [R3]

SAAR, Aleksei, Vassili m, s. 1925 Pihkva obl., 6 kl., 28 08.1944 mobiliseeriti Punaarmeesse, 63. tagavaralaskurpolk, 19.04.1945 deserteeris väeosast. [ERAF, 5SM-1-3]

SAAR, Ants m, 17.09.1940 Punaarmees, Eesti sõjaväekeskhaigla teise järgu velsker, EV kapral. [ERA. 495-12-500]

SAAR, Arseni, Konstantin m, s. 27.01,.1915, eluk. Tallinn, 27.07.1941 mobiliseeriti Punaarmeesse, 11.02.1943 määrati radistiks. [R10; ERAF, 4-1-236]

SAAR, Artemi, Juliania (Julia) m, s. 21.12.1918 (1919) Saaremaa Valjala v., eluk. sama, 5 kl., põllutööline, ajateenija, tegevväelane. 01.08.1941 saadeti sunniviisil Venemaale, oli saksa sõjavangis Königsbergis, vab. Valgas 09.11.1941, 1945 7. ehituspataljon, 2. rood, oli saksa sõjaväes. [R10; ERAF, 5SM-1-3]

SAAR, August, Hendrik m, s. 1906, eluk. Tallinn Soo 5-9, 1941 Töölispolk. [Prestuplenija… lk. 437]

SAAR, August, Johan m, s. 1917, eluk. Võru, 28.07.1941 mobiliseeriti Punaarmeesse, Eesti korpus, 354. laskurpolk. [Joann Toomik]

SAAR, August, Priidu m, s. 10.09.1912, eluk Tallinn, 6 kl., valumeister, valutehas "Aivas", 07.41 mobiliseeriti Punaarmeesse, 08.1942 249. eesti laskurdiviis, 925. laskurpolk. [R10; ERA. R-1-5-33]

SAAR, August-Johannes, Peeter m, s. 05.12.1903 Viljandimaa Karksi v., eluk. Pärnu, 17.07.1941 hukatud, §; 1941 hävituspataljoni liige, osales Ikla lahingus, Pärnu vangla korrapidaja, käis sanitarina rindel. [RAg; B; ERK II/1]

SAAR, Bernhard, August m, s. 10.06.1904 Pärnumaa Sindi, sama, 17.03.1942 hukatud, Tallinn, §; 1941 hävituspataljoni autojuht, osales haarangutel ja küüditamises autojuhina, MOPR-i liige, aktiivne kommunist. [RAg; B; ERK II/1; ERA. R-1728-1-19]

SAAR, Edgar, Peeter m, s. 1915. 1941 hävituspataljon. Kuulus SaRK alluvusse. [Prestuplenija… lk. 437; AIS]

SAAR, Eduard m, s. 01.04.05, keskh. EV Merejõudude staap, v. leitnant, ENSV Merejõudude juhtivkoosseis, 1940 vabastati sõjaväeteenistusest Punaarmees. [ERA. 495-12-500; Sõjamuuseum]

SAAR, Eduard, August m, s. 1915, eluk. Võru. 1941 Viljandi hävituspataljon. [ERA. R-1728-1-10; Prestuplenija… lk. 437]

SAAR, Elmar, Johannes m, s. 26.01.1915, eluk. Tallinn Tööstuse 57-1, põllutööline. 1941 Töölispolk, 22.07.41 mobiliseeriti Punaarmeesse. [R10; Prestuplenija… lk. 437]

SAAR, Elmar, Joosep m, s. 1923 Petrogradi kub, Punaarmees 63. tagavaralaskurpolk, 06.05.1943 deserteeris väeosast. [ERAF, 5SM-1-3]

SAAR, Hermann, Preedik (Priidik) m, s. 30.07.1919, eluk. Saaremaa Torgu v., põllutööline, ajateenija, tegevväelane. 06.1941 saadeti sunniviisil Venemaale, oli saksa sõjavangis Königsbergis, 09.11.1941 vab. Valgas, 02.02.1945 Punaarmees 8. ehituspataljon, 2. rood. [R10; ERAF, 5SM-1-3]

SAAR, Johan, Johan m, s. 03.12.1895 eluk. Viljandimaa Rimmu v., (Viljandi Uus 18), puusepp. 27.11.1942 hukatud, Viljandimaa, §; küla usaldusmees, 1941 kohaliku hävituspataljoni üks juhte, käis haarangutel ja osales Rimmus ja Tapa juures võitlustes sakslastega, oli vahepeal Kroonlinnas ja langes vangi Punaarmee koosseisus Strelna juures. [RAg; B; ERK II/1, ERA. R-1728-1-10; Prestuplenija… lk. 437]

SAAR, Johannes m, s. 28.06.1913 Pärnumaa Paikuse v., eluk. sama, 14.08.1941 hukatud, §; kommunist, miilits ja küüditaja, hävituspataljoni liige, sõdis sakslaste vastu. [RAg; B; ERK II/1]

SAAR, Johannes, Jaan m, s. 11.03.1907, Tartumaa, Konguta v., eluk. Tartumaa Rannu v., 5 kl., rätsep, 1941 haarangutest osavõtja, brigaadimiilits, aktivist, 07.1941 mobiliseeriti Punaarmeesse, Tatari ANSV, kolhoosnik, Eesti korpus, 917. laskurpolk. [R10; ERA. R-64-1-130]

SAAR, Juhan m, s. 10.08.1888 Võrumaa Linnamäe v., 07.41 hukatud, § Omakaitse kohus (Võru); aktiivne kommunist, valla TK usaldusmees, hävituspataljoni liige. [RAg; B; ERK II/1]

SAAR, Juhan, Juhan m, 1941 punaarmeelane. [ERA. R-1728-1-21]

SAAR, Juhannes, Juhan m, s. 1895, 1941 Viljandi hävituspataljon. [ERA. R-1728-1-6]

SAAR, Jüri, Jaan m, eluk. Hiiumaa Emmaste v. 1941 hävituspataljon, 1941 mobiliseeriti Punaarmeesse, Vologda, surn. 01.1942. [R10, ERA,1608-2-409,lk.188, Prestuplenija… lk. 437]

SAAR, Jüri, Jaan m, s. 1921 Läänemaa Lihula v., 4 kl., 1944 mobiliseeriti Punaarmeesse, 1945 kaardiväe 371. laskurpolk. [ERAF, 5SM-1-3]

SAAR, Karl, Peeter m, s. 1912 Pärnumaa, 3 kl., 31.10.1944 mobiliseeriti Punaarmeesse, 63. tagavaralaskurpolk, 13.06.1945 deserteeris väeosast. [ERAF, 5SM-1-3]

SAAR, Kristjan, Jaan m, s. 29.08.1894 Viljandimaa Põltsamaa, keskh., Kaitseliidu Harju malev., pealik. EV kolonelleitnant. Vab. sõjaväeteenistusest Punaarmees 31.08.1940. Sõjaministri käsutusse.

Arr. 29.01,48, elas illegaalselt, erin. 19.02.49, §58-1a, 58-11, 25a., Irkutski obl. Taišetlag, vab. 07.07.56. Omakaitse ja „Relvastatud Võitluse Liit". Surn. 17.07.72. [R2; ERA. R-1-1-309; Sõjamuuseum]

SAAR, Kustav, Mihkel m, s. 19.08.1897 Läänemaa Jõgisoo v., kõrgh., Soome Kõrgem Sõjakool, Eesti sõjaväes 1925-40, viimati Valga sõjaväeringkonna staabiülem, EV kolonelleitnant, Arr. 29.06.41 Tallinn, Asunduse 20 1 §58-13; Jaroslavli obl. Rõbinsk, surn. 21.07.1941, suri enne kohut. [R2; J.Pihlau Auraamat]

SAAR, Leonhard, Georg m, s. 03.10.1921, eluk. Tartu, 1941 mobiliseeriti Punaarmeesse, Eesti korpus 27. laskurpolk. [R10; ERA. 4984-1-4]]

SAAR, Leonhard, Johannes (Johan) m, s. 16.08.1922, eluk. Saaremaa Torgu v. 6 kl., 02.08.1941 mobiliseeriti Punaarmeesse, komnoor, vanemseersant, eriülesannetega Saaremaa üksus, alates 10.03.1944 partisanisalga liige, radist, saadeti sakslaste tagalasse Virumaale. Arr. 23.09.45, elas illegaalselt, trib. 18.04.47, §7-35, 4a, vab. 1949 [R1O; R1; ERAF, 4-1-248; AIS]

SAAR, Leopold, Hans m, s. 26.09.1913 Viljandimaa Lustivere v., eluk. Pärnu, ametnik. 04.12.1941 hukatud, §; 1941 hävituspataljoni liige, osales Pärnu-Jaagupi lahingutes. [RAg; B; ERK II/1; Prestuplenija… lk. 437]

SAAR, Lidia n, eluk. Nõmme V-Pärnu mnt. 18-2, komnoor, agitaator, 1941 hävituspataljon. [Prestuplenija… lk. 437]

SAAR, Ludvig, Mari m, s. 30.05.1895, keskh. EV Piirivalve kapten, vab. sõjaväeteenistusest Punaarmees 25.09.1940. Surn. Kanada Toronto 02.10.80. [ERA. R-1-1-309; Sõjamuuseum]

SAAR, Mihkel, Karl m, s. 10.10.1897 Saaremaa Mustjala v., eluk. sama, 1941 hukatud, Mustjala, §; miilits, hävituspataljoni liige. [R3; RAg; B; ERK II/1]

SAAR, Nikolai, Mart m, s. 14.05.1895, eluk. Viljandi, aednik. 31.10.1941 hukatud, Tallinn, § Julgeolekupolitsei; 1941 Tallinna 4. hävituspataljoni liige. [RAg; B; ERK II/1. ERA. R-1728-1-4]

SAAR, Oskar, Jaan m, s.1916, 4 kl., lukksepp, Tallinna I veobaas, 08.1942 249. eesti laskurdiviis, 917. polk. [ERA. R-1-5-33]

SAAR, Osvald, Jaak m, s. 09.07.1913, eluk. Harjumaa, aurutaja tselluloositehases. 1941 1. Eesti Kütipolk. 22.07.41 mobiliseeriti Punaarmeesse. 8. Eesti laskurkorpus. EKP 1960 Tartu raj. [R10; Prestuplenija… lk. 437; AIS]

SAAR, Osvald, Mihail m, s. 1910 Tartumaa Torma v., Punaarmees 8. laskurkorpus, 249. laskurdiviis, 921. laskurpolk. [ERAF, 5SM-1-3]

SAAR, Paul, August m, 05.05.1918 Tartumaa Kudina v., eluk. Narva Peetri 3-4, 9 kl., ärijuht, 26.07.1941 mobiliseeriti Punaarmeesse, Tšeljabinski obl. Zlatoust, 793. ehitus-töökolonn, Eesti korpus, orkestrant, 22.09.1942 suunati Podolski Sõjakooli, eriülesannetega Tartumaa üksus. [R10; ERAF, 4-1-234]

SAAR, Paul, Vassili m, s. 17.06.(04.)10 Petserimaa Meremäe v., eluk. Meremäe v. Vereteno k., 4 kl., puutööline, valla Täitevkomitee esimees, 1941 23. Petseri hävituspataljon, Töölispolk, partei kandidaat, asumisele saatja, MOPR-i organiseerija, rahvakohtu kaasistuja. 1941 Looderindel, Eesti partisanide rühm, Eesti korpus, 354. laskurpolk, 20.12.1942 langes Velikije Luki all. [R10; KRA, 9-4-2; V.Luki in memoriam; Prestuplenija… lk. 437]

SAAR, Robert, Jaan (Ivan) m, s. 31.05.1911 Tallinn, eluk. Tallinn Kanarbiku 11-3, 9 kl., lukksepp, Metallitööliste ametiühing, juhatuse esimees, 1941 Tallinna Töölispolk, 3 rood, 1. pataljon, side, 1941 8. armee juures poliitalal, Eesti korpus, politruk [R10: ERA. R-1728-1-23, Prestuplenija… lk. 437; AIS]

SAAR, Rudolf, Kustas (Gustav) m, s.22.09..1911 (1922) Järvamaa Ambla v., eluk. Ambla v., Roosna as., Harjumaa, keskh., müüja, kaupluse juhataja, Raasiku Tarbijate Kooperatiiv. 25.07.41 mobiliseeriti Punaarmeesse, Arhangelski obl., 857. ehitus-töökolonn, teedeehitus, Eesti korpus, 27. laskurpolk. [R10; ERA. 4984-1-4]

SAAR, Rudolf, Rudolf m, s. 1914, eluk. Tallinn Patarei 11-14, kütja. 1941 Töölispolk. [ERA. R-1728-1-23; Prestuplenija… lk. 437]

SAAR, Samuel, Andres m, s. 02.09.1893, eluk. Võrumaa Antsla v., 26.08.1941 surmaotsus, § Julgeolekupolitsei; Antsla TK abiesimees, natsionaliseerimiskomisjoni esimees, avaldas soovi EKP liikmeks astuda, organiseeris Antsla hävituspataljoni rühma. [RAg; B; ERK II/1]

SAAR, Zinaida, Nikita n, s. 22.05.1915, eluk. Tallinn Koidu 75-9. EK(b)P 1940, 1945 Tartu. 1941 Tallinna 4. hävituspataljon, pataljoni arst. [Prestuplenija… lk. 437; ERA. R-1728-1-3; AIS]

SAAR, Valfried, Hendrik m, s. 25.01.1914 Riia, eluk. Tallinn Koidu 75-9, 1941 Tallinna 4. hävituspataljon, partei liige. [ERA. R-1728-1-4; Prestuplenija… lk. 437; ERA, R-1728-1-3]

SAAR, Vladimir, Jüri m, s.11.02.1907 Läänemaa, eluk. Tallinn, 3 kl., tisler, paaditööstus "Torm", 27.07.41 mobiliseeriti Punaarmeesse, 08.1942 249. eesti laskurdiviis, 917. polk. [R 10; ERA. R-1-5-33]

SAAR, Voldemar, Jaan m, s. 1910. Viidi üle Eesti sõjaväest Punaarmeesse 01.10.1940, 22. territoriaal- laskurkorpus, 180. laskurdiviis, 42. laskurpolk, vanemseersant. [ERA. R-328-1-12; AIS]

SAARD, Kristofor, Ivan m, s. 1890, eluk. Vändra Turu 3, 1941 Tallinna Töölispolk. [Prestuplenija… lk. 437]

SAARD, Mihhail, Jegor m, s. 1924 Pihkva obl., 4 kl., 23.04.1945 mobiliseeriti Punaarmeesse, 63. tagavaralaskurpolk, 27.04.1945 deserteeris väeosast. [ERAF, 5SM-1-3]

SAARE, Arnold, Maria m, s. 1914 Läänemaa, 4 kl., 05.11.1944 mobiliseeriti Punaarmeesse, 63. tagavaralaskurpolk, 03.05.1945 deserteeris väeosast. [ERAF, 5SM-1-3]

SAARE, August, Rein m, s. 1899, eluk. Viljandi Pärnu mnt. 25, 1941 Viljandi hävituspataljon, partei liige. [ERA. R-1728-1-10; Prestuplenija… lk. 437]

SAARE, Karl, Jaan m, s. 1924 Läänemaa Lihula v., 6 kl., 1944 mobiliseeriti Punaarmeesse, 1945 369. kaardiväe laskurpolk. [ERAF, 5SM-1-3]

SAAREKE, Ilmar, Jaan m, 1940 Eesti Rahvaväe Varustusvalitsuse laskemoonaladu, kirjutaja, EV n.veebel, jäeti sõjaväeteenistusse Punaarmees. [ERA. 495-12-500; AIS]

SAAREKIVI, Osvald, Vilhelmine m, s. 08.09.1918, eluk. Tartumaa Veski v., 30.07.1941 surmaotsus, § Julgeolekupolitsei; aktiivne kommunist, hävituspataljoni liige, otsustas langevarjurite maandumispaiga. [RAg; B; ERK II/1]

SAARELEHT, Julius, Anna (Hanno, Rein) m, s. 07.1905 Viljandimaa Uue-Võidu v., eluk. Viljandi Pikk 27, algh., kiviraidur, 1941 Viljandi 17. hävituspataljon, 07.1941 mobiliseeriti Punaarmeesse, Eesti korpus, 10.03.1944 Šumilovi nimelise partisanisalga liige, saadeti partisanina sakslaste tagalasse Virumaale. [R10; Prestuplenija… lk. 442; ERA. R-1728-1-6;, ERAF, 4-1, 39]

SAAREMAA, August, Eduard m, s. 17.03.1914 Tartumaa Kuremaa v., eluk. sama, masinist, 06.41 saadeti sunniviisil Venemaale, oli

saksa sõjavangis Königsbergis. surn. 01.02.1942. ID number: 565152, 706055. [R10; netibaas]

SAAREMETS, Aleksander, Karl m, s.07.06.1924 Novosibirski obl., 1942 Eesti korpus, 04.1944– 04.1945 Podolski Sõjakool, 372. laskurpolk, nooremleitnant, erru 1947 kapteni auastmes. [R10; V.Villemsoo]

SAAREMÄE, Karl, Juhan m, s. 1919 Valgamaa, 02.02.1945 Punaarmees 8. ehituspataljon, 4. rood, oli saksa vangilaagris.[ERAF, 5SM-1-3]

SAAREN, Ilmar-Kullervo, Dietrich-Teodor m, s. 12.1915, keskh. EV n.leitnant, 09.1940 Punaarmees määratud 22. laskurkorpuse üksikusse lennueskadrilli 3. lennuväedivisjonist. Surn. Rootsis. [ERA. 526-1-344]

SAAREND, Kalle, Anton m, 1941 4. hävituspataljon. RJK väljasõidutoimik 1974-1989. [Prestuplenija… lk. 438; ERA. R-1728-1-3; AIS]

SAARES, Eduard-Heinrich, August m, s. 22.03.1912 Tartumaa Äksi v., eluk. Tartu, 06.08.1941 surmaotsus, § Julgeolekupolitsei; aktiivne kommunist, pidas kõnesid, kus kutsus üles töötama kommunismi kasuks, hävituspataljoni liige, kiusas ja ähvardas teisitimõtlejaid. [RAg; B; ERK II/1]

SAARESTIK, Valdu (Voldemar), Johannes m, s. 16.10.1921, eluk. Hiiumaa Kõrgessaare v., 22.09.1941 hukatud, Tallinn, § Julgeolekupolitsei; hävituspataljoni liige, sõdis sakslaste vastu, komnoor. [RAg; B; ERK II/1; AIS]

SAARIK, Arnold, Hans m, eluk.Virumaa Vao v., 1941 EKP liige, hävituspataljonis; vangistatud saksa okupatsiooni ajal, 10.09.1941 hukatud Rakveres. [Sind surmani]

SAARIK, Stepan, Maksim m, s. 15.01.1907 Petserimaa Vilo v., eluk. sama, 11.08.1941 hukatud, Vilo v., §; EKP liige, hävituspataljoni liige, osales vahistamistel ja Vilo valla raha riisumises, Vilo valla TK esimees. [RAg; ERAF; B; ERK II/1]

SAARIKS, Karl, Jaan m, s. 1909 Virumaa Paasvere v., Punaarmees 8. laskurkorpus, 249. laskurdiviis, 925. laskurpolk. [ERAF, 5SM-1-3]

SAARISTE, Raimund, Hans m, s. 24.07.1914 Tallinn. EV nooremleitnant , tegevväelasena üle viidud Punaarmeesse, langes sakslaste kätte, sõjavangis. Saksa sõjavägi 1943. Soome armeesse 28.02.1944, 6./JR 200, vab. 22.09.1944, läks Rootsi. Surn. 10.03.1997 Vellinges. [R10; sp2]

SAARLAND, Enri m, s. 05.10.1907, eluk. Haapsalu Wiedemanni 35, 1941 hävituspataljon. [Prestuplenija… lk. 438]

SAARMAA, Johannes, Jüri m, s. 1908 Läänemaa Oru v., eluk. sama, 3 kl., talunik, 29.10.1944 mobiliseeriti Punaarmeesse, 8. laskurkorpus, 7. laskurdiviis, 27. laskurpolk, 07.02.1945 jäi maha Tallinnas rindele saatmisel. [ERAF, 5SM-1-3]

SAARMAN, Herbert, Konstantin m, s. 1921, eluk. Tallinn V.-Patarei 9-7, 1941 hävituspataljon. [ERA. R-1728-1-19]

SAARMAN, Lembit, Eduard m, 1941 Tallinna Töölispolk, 2. pataljon, 5. rood, 3. rühm, 3. jagu, reamees. 07.1941 mobiliseeriti Punaarmeesse, 25.08.1941 pääses hukkuvalt laevalt „Eestirand". [R10. ERA. R-1728-1-23; Prestuplenija… lk. 438]

SAARMANN, Eduard, Juhan m, s. 07.02.1889, eluk. Türi, 15.09.1941 hukatud, § Eesti-Saksa ühiskohus (Türi); aktiivne kommunist, hävituspataljoni liige, osales Põltsamaa lahingus. [RAg; B; ERK II/1]

SAARMANN, Robert, Konstantin m, 1941 hävituspataljon. [Prestuplenija… lk. 438]

SAARMAS, August m, 1941 Punaarmee, Viljandi hävituspataljon, 08.1941 langes Tallinna lähistel. [KRA, 9-4-5]

SAARMÄE, Arvi, Sulev m, eluk. Tallinn Liivalaia 31-13, komnoor, 1941 Tallinna 7. hävituspataljon. [Prestuplenija… lk.438; ERA. R-1728-1-6]

SAARNA, Albert m, s. 24.08.1919 Hiiumaa Käina v. Männimaa k., laevamehaanik. Mobiliseeriti Punaarmeesse, langes sakslaste kätte suvel 1941, sõjavangis Polotskis ja teistes laagrites. Soome mereväkke 12.11.1943, deserteeris 06.06.1944. Läks Rootsi, hiljem Kanadasse. [R10; sp2]

SAARNA, Elmar, Villem m, s. 01.02.18 Hiiumaa, keskh. EV lipnik 1939. 1941 Tallinna hävituspataljon, sai surma Paunküla lähedal 03.08.1941. [ERAF, 32-1-2; Sortside saladused XI, lk. 12; Sõjamuuseum]

SAARNA, Endel, Peeter m, s. 1923, arestikambri korrapidaja, 1941 Miilitsa Divisjon, 3 rühm. [ERA. R-1728-1-16]

SAARNA, Rudolf, Jaan m, 1941 hävituspataljon. [Prestuplenija… lk. 438]

SAARNIIT, Harald, Karl m, s.18.03.1903 Võrumaa Lasva v., keskh., Eesti sõjaväes 1925-40, viimati 2. diviisi staabis komandant ja informatsiooniohvitser, EV kapten, 1940 määratud Eesti Rahvaväe 2. diviisi juhatuses likvideerija abiks staabis. Vabastati armeest 12.1940. Arr. 22.06.41 Tartu, Tähe 74-5, erin. 24.11.41 §58-2; 58-13, surmaotsus; Kirovi vangla nr. 1, surn. 05.02.1942, suri enne otsuse täideviimist. [R1; ERA. 495-12-500; J.Pihlau Auraamat]

SAAROJA, Herbert, Karl m, s.1910, 6 kl., ehitustööline, 08.1942 Punaarmees 249. eesti laskurdiviis, 917. polk. [ERA. R-1-5-33]

SAARSE, August-Johannes, Mart m, s. 1912. 1941 Miilitsa Divisjon, 4. jagu 2. osakond. [ERA. R-1728-1-16; AIS]

SAARSEN, Villem Leopold, Aron m, s. 29.09.1891 Viljandi, kõrgh. EV Sõjavägede staap, kolonel, vab. sõjaväeteenistusest Punaarmees reservi 05.08.1940. Surn. Rootsi Stockholm 29.01.82. [ERA. R-1-1-309; Sõjamuuseum]

SAARSOO, Jakob m, s. 16.02.1896 Võrumaa Meeksi v., eluk. Virumaa Haljala v., 19.09.1941 hukatud, Rakvere, § Julgeolekupolitsei; hävituspataljoni liige ja kommunistide käsilane. [RAg; RAs; ERAF; B; ERK II/1]

SAART, Eberhard-Aleksander, Artur m, s. 20.11.1916 Läänemaa, eluk. Tallinn,11 kl., maaler. 27.07.1941 mobiliseeriti Punaarmeesse, õpperood, 03.06.1942 deserteeris väeosast, 16.06.1942 peeti kinni. [R10; ERAF, 5SM-1-2]

SAARTS, Haljand, Jaak m, s. 01.08.1917 Narva, eluk. Harjumaa, õppinud majandust, ametnik, 1941 20. Harjumaa hävituspataljon, komnoor, 07.1941 mobiliseeriti Punaarmeesse, langes sõjasündmustes samal aastal. [R10; tü, Prestuplenija… lk. 438]

SAARVA, Erich, Ernst m, s.11.04 1921 Harjumaa Tõdva v., eluk. Tõdva v. Lehmja k., 5 kl., põllutööline 03.07.41 mobiliseeriti Punaarmeesse, Udmurdi ANSV, Iževsk, 122. töökolonn, laadija, Eesti korpus, 7. laskurdiviis, tuli tagasi. [R10; I.Ora-Ellram]

SAARVA, Leopold-Voldemar (Leo), Ernst m, s. 25.09.1922 Harjumaa Tõdva v., eluk.sama, 6 kl., põllutööline vanemate kodus. 03.07.41 mobiliseeriti Punaarmeesse, Udmurdi ANSV, töökolonn,

lihttööline, Eesti korpus, 300. laskurpolk, tuli tagasi. [R10; I.Ora-Ellram]

SAAT, Anton, Vassili m, s. 1923 Saaremaa Pöide v., 6 kl., 1944 mobiliseeriti Punaarmeesse, 1945 373. kaardiväe laskurpolk, oli saksa sõjaväes. [ERAF, 5SM-1-3]

SABAL, Edgar, Gustav m, s. 1921 Petseri, 10.1944 mobiliseeriti Punaarmeesse, 63. tagavaralaskurpolk, 15.02.1945 deserteeris väeosast. [ERAF, 5SM-1-3]

SABE, Abel, Eduard m, s. 1915, end. EV allohvitser. 1941 Kadrioru hävituspataljon, Miilitsa Divisjon. EK(b)P nomenklatuur 1946-1952. [ERA. R-1728-1-16; AIS]

SABER, Peeter m, 1941 Töölispolk. [Prestuplenija… lk. 438]

SABER, Zinovi, Agafia (Agafon) m, venelane, s. 05.11.1908 Tartumaa Peipsiääre v., eluk. Tallinn Künka põik 4-2, 05.05.1942 hukatud, Tallinn, §; 1941 Tallinna 4. hävituspataljon, brigaadimiilits ja liige, osales haarangutel ja röövimistel, evakueerus Hankosse, kus tema kaebuse alusel lasti maha üks eestlane. [RAg,B, ERK II/1, Prestuplenija… lk. 438; ERA. R-1728, 1-4]

SABONEN, Aleksei m, 1941 Kehra hävituspataljon. [ERA. R-1728-1-15]

SABRE, Albert, August m, s. 1924 Võrumaa, 6 kl. 08.05.1945 mobiliseeriti Punaarmeesse, 63. tagavaralaskurpolk, 13.06.1945 deserteeris väeosast. [ERAF, 5SM-1-3]

SABUR, Arnold m, s.19.07.1922 Tartu, EV kapral, 09.1940 määratud 22. laskurkorpuse üksikusse lennueskadrilli 2. lennuväedivisjonist, Soome JR200, arr., Novgorodi obl. Prahhino sunnitöölaager, surnud 1945. Püüdis põgeneda Soome. [R8/1; ERA. 526-1-344; sp]

SADAM, Johannes m, 1941 Läänemaa hävituspataljon. [Prestuplenija…lk. 438, ERA, R-1728-1-7]

SADAM, Nikolai, Ivan m, s. 12.12.1919 Petserimaa, eluk. Tartu Anne 11, põllutööline, ajateenija, tegevväelane. 23.06.1941 saadeti sunniviisil Venemaale, oli saksa sõjavangis Königsbergis, 09.11.1941 vab. Valgas. 01.02.1945 Punaarmees 7. ehituspataljon, 3. rood, oli saksa vangilaagris. [R10; ERAF, 5SM-1-3; AIS]

SADRA, Paul m, s.1925 Põlvamaa Võõpsu, oli Punaarmees, tuli tagasi. [L.Reissaar]

SADU, Aleksander, Filipp m, venelane, s. 1903 Narva, 8 kl., lukksepp. 1940 Eesti Rahvaväe Varustusvalitsuse relvaladu, meister. EV admin. n.seersant, jäeti sõjaväeteenistusse Punaarmees. Arr. 02.02.45 Tallinn-Nõmme Niine 19-2, trib. 25.06.45, §58-1a, 58-11, 10+5; Komi ANSV Sevpetšlag, Mordva ANSV Dubravlag, vab. laagrist 28.05.54, asum. Krasnojarski krai, vab. asum. 29.03.57. [R1; R8/1; ERA. 495-12-500; AIS]

SADÕKOV, Artõk m, 1941 Võrumaa hävituspataljon, 125. diviis. [Prestuplenija… lk. 439; ERA. R-1728-1-14]

SAEGA, Eduard, Joosep m, 1941 Tallinna Töölispolk, 2. pataljon, 5. rood, 2. rühm, 2. jagu, reamees. [ERA. R-1728-1-23]

SAERI, Meinhard, Aleksander m, s. 1907, 10 kl., mehaanik, tööstuskool, 08.1942 Punaarmees 249. eesti laskurdiviis, 921. laskurpolk. [ERA. R-1-5-33]

SAFONOV, Stepan, Feodor m, s. 1912, eluk. Petserimaa Senno v., 1941 Viljandi 17. hävituspataljon. [ERA. R-1728-1-6]

SAFRONOV, Daniil, Rodion m, venelane, s. 23.12.1917 Võrumaa Meeksi v., eluk. sama, 15.08.1941 hukatud, § Julgeolekupolitsei; aktiivne kommunist, hävituspataljoni liige, ähvardas inimesi küüditamisega. [RAg; B; ERK II/1]

SAFRONOV, Mihhail, Ivan m, venelane, s. 22.05.1918, 14.10.1941 surmaotsus, § Julgeolekupolitsei; Petseri hävituspataljoni liige, saksa vägede lähenedes põgenes Narva. [RAg; B; ERK II/1]

SAFRONOV, Peeter, Feodor m, s. 1901, eluk. Tartumaa Kasepää v. Tiheda k. Kommunist, 1941 hävituspataljoni liige. [ERA. R-64-1-130]

SAFRONOV, Vassili, Lev m, s. 1892, eluk. Tartumaa Kasepää v. Tiheda k. Kommunist, 1941 hävituspataljoni liige. [ERA. R-64-1-130]

SAGAV, Elmar, Ants m, s. 1922 Harjumaa, 4 kl., Punaarmees 63. tagavaralaskurpolk, 09.02.1945 deserteeris väeosast. [ERAF, 5SM-1-3]

SAHALIN, Andrei, Pjotr m, venelane, s. 1906 Tartumaa, eluk. Tallinn Sirbi 19-4, 6 kl., tööline, Punaarmees 7. laskurdiviis, 354. laskurpolk, 24.06.1942 deserteeris väeosast. [ERAF, 5SM-1-2]

SAHARENKOV, Aleksei, Peeter m, 1941 hävituspataljon. [Prestuplenija… lk. 439]

SAHARIUS, Leonhard, Jaan m, s. 1918 Petrogradi kub. Pskovski raj., 6 kl., tööline, Punaarmees 7. laskurdiviis, 354. laskurpolk, 11.07.1942 deserteeris väeosast. [ERAF, 5SM-1-2]

SAHAROV m, 1941 Tartu hävituspataljon. [Prestuplenija… lk. 439]

SAHAROV, Aleksandr, Ivan m, s. 1912 Narva, 1942 Punaarmees, 7. laskurdiviis. [ERA. R-1-5-31; AIS]

SAHHAROV, Ivan, Vassili m, venelane, s. 10.07.1921 Petserimaa Senno v., eluk. Paldiski, 17.03.1942 hukatud, Tallinn, §; hävituspataljoni liige, osales haarangutel ja sõdis sakslaste vastu. [RAg; B; ERK II/1]

SAHHAROV, Jevstafi, Ivan m, venelane, s. 22.11.1922 Võrumaa Meeksi v., eluk. sama, 15.08.1941 surmaotsus, § Julgeolekupolitsei; aktiivne kommunist, hävituspataljoni liige, rüüstaja. [RAg; B; ERK II/1]

SAHHAROV, Konstantin, Vassili m, venelane, s. 11.06.1915, eluk. Petserimaa Petseri v., 14.08.1941 surmaotsus, § Julgeolekupolitsei; Petseri hävituspataljoni liige, oli umbes 2 nädalat rindel. [RAg; B; ERK II/1]

SAHHAROV, Stepan, Feodor m, s. 1912 Petserimaa Senno v., 1941 hävituspataljon. [Prestuplenija… lk. 439]

SAHTEL, Elmar m, 1941 20. Harjumaa hävituspataljon. [ERA. R-1728-1-11]

SAHTEL, Gustav, Johannes m, s. 22.02.1918, eluk. Põlvamaa, 1941 mobiliseeriti Punaarmeesse, Eesti korpus 7. laskurdiviis, 27. laskurpolk. 1953 Ubja sovhoosi direktor. [R10; AIS; Internet]

SAI, Valdur m, viidi üle Eesti sõjaväest Punaarmeesse 01.10.1940, 22. territoriaallaskurkorpus, 180. laskurdiviis, 42. laskurpolk, kapral. [ERA. R-328-1-12]

SAIDELSON, Jefim, Aleksander, m, juut, s.1920 Petrograd, kõrgh., ajakirjanik, eluk. Tallinn, 1941 mob. Punaarmeesse, Eesti korpus, demobiliseeriti ajalehe „Trudovoi Putj" toimetusse. [Ühislinn; AIS]

SAIDVE, Vladimir m, 1941 hävituspataljon. [Prestuplenija… lk. 439]

SAIKOVA, Leonarda, Andrei n, Punaarmees, 30.10.1946 teade ENSV Sõjakomissariaati; langenud, surnud ja teadmata kadunute nimekiri. [ERA. 5056-1-15]

SAIMRE, Karla (Kaarel), Otto m, s. 24.01.1904, eluk. Petseri, EV ohvitser, 28.06.1941 saadeti sunniviisil Venemaale, oli saksa sõjavangis Königsbergis, vab. Valgas 09.11.41. Saksa sõjavägi, major, surn. 05.09.1944 Rakvere haiglas haavadesse, saadud 29.08.1944 Kärevere all. [R10; J.Pihlau, Auraamat; J.Haud]

SAINES, Rein, Anton m, Punaarmees Eesti korpus, 7. laskurdiviis, lahingus Velikije Luki all langes vangi sakslastele, 01.1943 sakslaste alistumisel jäi Punaarmee kätte. [ERAF, 5SM-1-4]

SAKI, Emil, Paul m, s. 1911, eluk. Tallinn V.-Patarei 11-7, 1941 Töölispolk. [Prestuplenija… lk. 439]

SAKNA, Juuli n, Kehra Täitevkomitee esimees, 1941 vabatahtlik Kehra Tehaste hävituspataljonis. EK(b)P nomenklatuur 1941-1943, Valgamaal 1944-1945. [ERA. R-1728-1-15; AIS]

SAKNA, Richard, Kaarel (Karl) m, s. 07.(01.)02.1905 Tartu, eluk. Kehra, 3 kl., puusepp, eriülesandega valvetööline, Sulfaat-tselluloosi vabrik. 1941 vabatahtlik Kehra Tehaste hävituspataljonis, 07.41 mobiliseeriti Punaarmeesse, Tšeljabinski obl., käiade tehas, Eesti korpus, 917. laskurpolk, miinipildur. [R10; ERAF kart. 6-3, Prestuplenija… lk. 439]

SAKS, Artur, Eduard m, s. 08.12.10, eluk. Harjumaa Kohila v., keskh., elektrimontöör, masinist, Kohila Paberivabriku direktor. 1941 20. Harjumaa hävituspataljon, partei liige, Eesti NSV Ülemnõukogu liige, 01.08.1941 evakueerus Tšeljabinskisse, Eesti korpus. [R10; Prestuplenija… lk. 439]

SAKS, August, Heindrich m, s.1915 Võrumaa, 4 kl., 27.12.1944 mobiliseeriti Punaarmeesse, 13.06.1945 deserteeris väeosast. [ERAF, 5SM-1-3]

SAKS, Otto, Hans m, s. 26.12.1916, eluk. Viljandi Uus 19a, 8 kl., 1941 Viljandi hävituspataljon, kompartei liige, partei instruktor, leitnant, punane partisan 1942-1944, alates 02.1943 partisanisalga nr. 557 rühmakomandör, 22.09.1944 tuli sakslaste tagalast tagasi. [ERA. R-1728-1-10; Prestuplenija… lk. 439. ENSV ajalugu III]

SAKS, Paul, Julius m, s. 1917 Valgamaa Laatre v., Punaarmees, alates 22.09.1944 partisanisalga liige, 1944 teadmata kadunud. [ERAF, 4-1-262]

SAKS, Robert, Tõnu m, s. 1911 Harjumaa, 8 kl., 10.10.1944 mobiliseeriti Punaarmeesse, 63. tagavaralaskurpolk, 08.03.1945 deserteeris väeosast. [ERAF, 5SM-1-3]

SAKSAROV m, 1941 hävituspataljon. [Prestuplenija… lk. 439]

SAKSONOV, Feodor, Semjon m, s. 1910, 1941 Viljandi 17. hävituspataljon. [Prestuplenija… lk. 439]

SALA, Jaak, Hendrik m, s. 29.11.1909, 1941 Miilitsa Divisjon. [Prestuplenija… lk. 439]

SALAKIN, Jegor, Igor m, 1941 Punaarmee, Narva Töölispolk, 08.1941 langes Leningadi obl. Kingissepa all. [KRA, 9-4-5; AIS]

SALAKOV, Agafon, Feodor m, s. 22.08.1894 Tartumaa Peipsiääre v., eluk. Tartumaa Alatskivi v. Nina k., 1941. hävituspataljoni liige, võttis osa selle tegevusest. [ERA. R-64-1-130; AIS]

SALAMAA, Evald, Toomas m, s. 1923, eluk. Läänemaa Märjamaa v., Punaarmees, Eesti korpus, 373. laskurpolk, 4. laskurrood, 22.03.1945 deserteeris väeosast. [ERAF, 5SM-1-2]

SALAMAA-SERŽANT, Aarne, Jüri m, s. 1910 Tallinn, eluk. Tallinn Niidi 9-6, 6 kl., tööline. 1941 Punaarmee, arr. 27.11.42, trib. 30.11.42, §19-58-1b, 10+5a. Deserteeris Punaarmeest. [R2; AIS]

SALDMA, Ado, Peeter m, s. 10.09.1908, eluk. Tallinn Villardi 23a-9, kalakaupleja. 1941 Töölispolk, 27.07.41 mobiliseeriti Punaarmeesse. [R10; Prestuplenija… lk. 440]

SALDO, Aleksander, Mihkel m, Punaarmee, Tatari ANSV Kaasan, 23.03.1945 teadmata kadunud. [ERAF, 5SM-1-4]

SALIN, Lavrenti, Jefim m, s. 14.08.1896, eluk.Tallinn Sitsi 6-6, 1941 Tallinna 7. hävituspataljon. [Prestuplenija… lk.440; ERA. R-1728-1-6; AIS]

SALISTE, Dimitri, Dimitri m, s. 07.02.1917 Peterburi, eluk. Kuressaare, müüja. 24.04.1942 hukatud, Kuressaare, § kohalik kohus, komnoor, OSOAVIAHIM-i ja RO liige, teenis hävituspataljoni staabis. [RAg; B; ERK II/1]

SALISTE, Eduard, Aleksander m, eluk. Tartu mk. 1941 Punaarmee, ELKNÜ 1942. Eesti korpus, 328. luurerood, seersant, 28.03.41 langes sõjas, teistel andmetel langes 28.03.1945. [R10; ERA. 5056-1-14; AIS]

SALIŠ, Napolson, Anton m, lätlane, s. 1905 Riia, lõpet. kõrgh., 1941 Punaarmee, sanitaarjaoskonna velsker. [ERAF,5SM-1-3]

SALK, Rudolf, Juhan m, s. 31.01.1895, eluk. Järvamaa Käru v., 19.08.1941 hukatud, Türi, § Eesti-Saksa ühiskohus (Türi); GPU salaagent, hävituspataljoni liige, kahjustas Eesti majandust. [RAg; B; ERK II/1]

SALL, Oskar, Gustav m, s. 24.07.1912 Virumaa Kunda v. eluk. Tallinn, 6 kl., tööline, Maakonnakomitee 2. sekretär, kompartei liige, 1941 Punaarmee, evakueerus Leningradist Tšeljabinski obl. sovhoosi, 09.02.1942 Eesti korpus, vanemleitnant, rühma poliitjuht, partisan, alates 02.1943 partisanisalga nr. 555 rühmakomandör, saadeti sakslaste tagalasse Virumaale, 1943 teadmata kadunud. [R10; ERAF, 4-1-248, 39; ERAF, 32-1-11]

SALL, Otto (Ottomar) m, EKP Venemaa Büroo. 1941 Punaarmee, 1941 Viljandi hävituspataljon, 08.1941 langes Tallinna lähistel. [KRA, 9-4-5; AIS]

SALL, Vladimir, Peeter m, s. 04.11.1925, eluk. Narva, 1941 mobiliseeriti Punaarmeesse, Eesti korpus, 27. laskurpolk, kuulipildur, võttis osa Kuramaa lahingutest, 20.03.1945 sai haavata. [R10; ERA. 4984-1-4]

SALLER, Johannes, Jaan m, s. 08.01.1907, eluk. Läänemaa Kullamaa v. Silla, 1941 Läänemaa 11. hävituspataljon. [Prestuplenija… lk. 440; ERA. R-1728-1-7]

SALLO m, end. Ratsarüg. ltn. Punaarmees 1941 suvel komissari poolt maha lastud. [R3]

SALLO, Alfred, Rudolf m, s. 28.09.1905 Peterburi kub. Gatšina, eluk. Tallinn, puusepp. 22.09.1941 hukatud, Tallinn, § Julgeolekupolitsei; 1941 Tallinna 4. hävituspataljoni liige, sõdis sakslaste vastu, varem kriminaalkorras karistatud. [RAg; B; ERK II/1; ERA. R-1728-1-4; Prestuplenija… lk. 440]

SALLO, Elmar, Julius m, s. 1921, eluk. Tallinn Ahju 5-6, madrus, kirjutaja, 1941 Töölispolk. [ERA. R-1728-1-23; Prestuplenija… lk. 440]

SALLO, Leopold, Aleksander m, s. 02.10.1907 Järvamaa Lehtse v., eluk. Tartu, Aleksandri 38-3, keskh. EV lahingukool, leitnant, 22. laskurkorpus, 232. laskurpolk. 02.07.41 saadeti sunniviisil Venemaale, Leningradi rindel, komandöride reservis, Eesti korpus, 921. laskurpolk, vanemleitnant. 04.07.1941 langes lahingus. Teistel andmetel surn. Tallinnas 20.12.87. [R10; ERA. 5056-1-6; Sõjamuuseum]

SALM, Nikolai, Vassili m, s. 21.04.1922 Tallinn, eluk. Harjumaa Nissi v., 01.09.1941 hukatud, §; komnoor, 1941 Harjumaa 20. hävituspataljoni liige. [RAg; B; ERK II/1, ERA. R-1728-1-11]

SALM, Oskar, Mihkel m, vangimaja nr. 8 teenistuja. 20. Harjumaa hävituspataljon. [Prestuplenija… lk. 440; ERA. R-1728-1-11; AIS]

SALM, Rudolf, Mari m, s. 1912 Tallinn, eluk. sama, 6 kl., tööline, 1941 Punaarmee, 7. eesti laskurdiviis, 354. laskurpolk. [ERAF, 5SM-1-4]

SALMAR, Pärtel, Peeter m, ingerlane, s. 09.08.1895 Narva, Peterburi sõjatopograafia erikool, Eesti sõjaväes 1920-40, Sõjavägede staabis geodeet, EV major, vabastati armeest 1940. Arr. 03.07.41 Tallinn 21 Juuni pst. 63-61, erin. 22.08.42 §58-10 lg2, 10a.; Irkutski obl. Južlag, Taišet, surn. 27.01.1943. [R1; R2; J.Pihlau Auraamat]

SALME, Harri (Harry), Juhannes (Johannes) m, s. 25.05.(10.) 1914 Tallinn, eluk. Tallinn Koidu 88-10, 11 kl., töödejuhataja ehitustel, Ehitustrust nr.3 „Betoon". 27.07.41 mobiliseeriti Punaarmeesse, Arhangelski obl. Haritonovo, 112. töökolonn, Eesti korpus, tuli tagasi. [R10; I.Ora-Ellram]

SALMI, Elmar, Anton m, s. 1918, eluk. Tallinn-Liiva Viljandi tee 37, 1941 Tallinna Töölispolk, 2. pataljon. [ERA. R-1728-1-23; Prestuplenija… lk. 440]

SALMINS, Bruno, Oto m, s. 28.12.1914, 1941 Läti hävituspataljoni komand. [Prestuplenija… lk. 440]

SALMISTO, Ülo, Gustav m, EV Merejõud, maat, 01.10.1940 Punaarmees, saadeti kol. Trossi väeossa Tallinnas. [ERA. 495-12-500; AIS]

SALO, Heinrich, Johannes m. s. 1904, eluk. Tallinn Heina 10-2, 1941 Töölispolk, 07.41 mobiliseeriti Punaarmeesse, 25.08.41 pääses hukkuvalt laevalt "Eestirand". [R10; Prestuplenija… lk. 440]

SALO, Karl, Peeter m, s. 1917, eluk. Tallinn Köleri 24-6, nooremseersant. 1941 Töölispolk. [ERA. R-1728-1-23; Prestuplenija… lk. 440]

SALTSMAN (Zaltsman), Isaak, Moissei m, juut, s. 1913, 1942 Punaarmees. [ERA. R-1-5-31]

SALU, Anton m, 1941 20. Harjumaa hävituspataljon. [Prestuplenija… lk. 440; ERA. R-1728-1-11]

SALU, Arnold, August m, 1941 Tallinna Töölispolk, 2 pataljon. [ERA. R-1728-1-23]

SALU, Jaak m, s. 1904, eluk. Viljandi Endla 16, 1941 Viljandi hävituspataljon. [ERA. R-1728-1-10; Prestuplenija… lk. 440]

SALUHHIN, Mihhail m, s. 07.10.1910, traktorist. 15.08.1941 surmaotsus, § Julgeolekupolitsei; MTJ traktorist, osales traktorite Venemaale saatmises, hävituspataljoni liige. [RAg; B; ERK II/1]

SALUMAA, Oskar, Aleksander m, s. 1911 Saaremaa, 02.02.1945 Punaarmees 8. ehituspataljon, 4. rood, oli saksa vangilaagris. [ERAF, 5SM-1-3]

SALUMAJA, Riho, Karl m, 1941 Viljandi 17. hävituspataljon. [Prestuplenija… lk. 440; ERA. R-1728-1-10]

SALUMETS, Aleksander, Jaan m, s. 1915 Tallinn, 7 kl., kompartei kandidaat, vanemseersant, alates 22.08.1943 partisanisalga nr. 567 rühmakomandör, saadeti Moskvast lennukil sakslaste tagalasse, 1943 teadmata kadunud, isa eluk. Järvamaa Väinjärve v. [ERAF, 4-1-248, 236, 262]

SALUMETS, Vello m, 1941 Tallinna Töölispolk, 2. pataljon. [ERA. R-1728-1-23; Prestuplenija… lk. 440]

SALUMÄE m, 1941 Tallinna Töölispolk, 2. pataljon, 5. rood, 1. rühm, 2. jagu, reamees. [ERA. R-1728-1-23]

SALUMÄE, Valter, Juhan m, s. 1910 Virumaa Undla v., 4 kl., 1944 Punaarmees 122. laskurdiviis, 925. laskurpolk, RO. [ERAF, 5SM-1-3]

SALUMÄGI, Ernst, Eduard m, s. 1912 Virumaa, 02.02.1945 Punaarmees 8. ehituspataljon, 3. rood, oli saksa vangilaagris ja sõjaväes. [ERAF, 5SM-1-3]

SALUOJA, Aleksander, Mart m, s. 16.01.1896 Järvamaa Väätsa v., keskh., eluk.Tallinn, EV major, Piirivalve Talitus. 29.06.41 saadeti sunniviisil Venemaale, 22. territoriaalkorpus, langes 10.07.1941 Ostrov. [R10; J.Pihlau Auraamat; Sõjamuuseum]

SALUPUU, August, Maria m, s. 1918 Võrumaa Linnamäe v., Punaarmees 8. laskurkorpus, 249. laskurdiviis, 921. laskurpolk, 16.02.1945 jäi maha Jõgeva jaamas rindele saatmisel. [ERAF, 5SM-1-3]

SALURI, Elmar-Voldemar, Jaan m, s. 28.06.1917 Järvamaa Lehtse v., 6 kl., 23.07.1941 mobiliseeriti Punaarmeesse, Eesti korpus, sai 23.12.1942 Velikije-Luki all raskelt haavata, oli pärast ravi Eesti tagavara laskurpolgus noorem komandör, demobiliseeriti 1945, elas Tapa vallas, surn. 2011. [R10;A.K.]

SALURI, Hugo, Johannes (Juhan, Jaan) m, s. 20.05.1912, eluk. Nõmme Tähe 16-1, treial, ELKNÜ, RO. 1941 Tallinna 4. hävituspataljon, jaoülem. 27.07.41 mobiliseeriti Punaarmeesse, Eesti korpus, 63. tagavarapolk, 11.05.1945 surma teade ENSV Sõjakomissariaati. [R10; ERA. R-1728-1-4; KRA, 9-4-3; Prestuplenija… lk. 441; AIS]

SALURI, Jaan, Jaan m, EV Merejõud, v.maat, 01.10.1940 Punaarmees, saadeti kolltn.Tamme väeossa Petseris. [ERA. 495-12-500; AIS]

SALURI, Richard-Johannes Jaan m, s. 08.11.1910, eluk. Järvamaa, talupidaja, 23.07.1941 mobiliseeriti Punaarmeesse, surn. 22.01.1942 Arhangelski obl. tööpataljonis. [R10; A.K.]

SALUS, Eduard, Mihail (Mihkel) m, s. 1895, eluk. Tallinn Tööstuse 4-14, 1941 Tallinna 4. hävituspataljon. [ERA. R-1728-1-4; Prestuplenija… lk.441]

SALUS, Harald, August m, s. 10.01.1913, eluk. Tallinn Villardi 15-2, 1941 Tallinna ratsarühma miilits, RO, 1941 Kadrioru hävituspataljon, Miilitsa Divisjon. [ERA. R-1728-1-16; Prestuplenija… lk. 441]

SALUS, Karl-Harald, Sergei m, s. 11.08.1922 Harjumaa Keila, v., eluk. sama, algh., põllutööline, 03.07.1941 mobiliseeriti Punaarmeesse, tööpataljon, Eesti korpus, 22.09.1942 suunati Podolski Sõjakooli. [R10; ERAF, 4-1-234]

SALUS, Villem, Jaan m, eluk. Tallinn Sakala 43-2a, lukksepp-mootormehaanik 1940. 1941 Miilitsa division, 7. hävituspataljon. [Prestuplenija… lk441; ERA. R-1728-1-6; AIS]

SALUSAAR, Lembit, Julius m, s. 1910. 1941 Miilitsa Divisjon, 4. jagu 1. osakond. [ERA. R-1728-1-16; AIS]

SALUSAAR, Voldemar m, s. 20.09.1918, 18.09.1941 surmaotsus, § Julgeolekupolitsei; aktiivne kommunist, hävituspataljoni liige. [RAg; B; ERK II/1]

SALUSTE, Eduard m, 1941 hävituspataljon. [Prestuplenija… lk. 441]

SALUSTE, Enn, Maali m, s. 01.03.1914 Järvamaa Särevere v., eluk. Väinjärve v. Koeru k., 6 kl., militsionäär, kompartei kandidaat, 1941 hävituspataljon, alates 22.08.1943 Salumetsa nimelise partisanisalga nr. 567 liige, saadeti Moskvast lennukil sakslaste tagalasse, 1943 teadmata kadunud. [ERAF, 4-1-248, 262; Prestuplenija … lk. 441]

SALUSTE, Kaarel, Juhan (Johan) m, eestlane, s. 26.12.1901 Zabaikalskaja obl., eluk. Virumaa Tudulinna, keskh., Tudulinna vallavalitsuse arveametnik ja TK sekretär, Punaarmees, evakueerus Tšeljabinski obl. Nižni-Uvelski raj. 20.01.1942 Eesti korpus, 7. laskurdiviis, alates 08.1942 Juševi nimelise partisanisalga nr. 552 liige, perek. eluk. Tšuvašši ANSV. [ERAF, 32-1-11; ERAF, 4-1-248]

SALUVERE, Endel, Mihkel m, 1941 1. Kütipolk. [Prestuplenija… lk. 441; AIS]

SALV, Aleksei, Darja m, venelane, s. 27.05.1913 Petserimaa Järvesuu v., eluk. sama, 13.07.1941 hukatud, Petseri, § Julgeolekupolitsei; aktiivne kommunist, hävituspataljoni liige; osales rüüstamistes. [RAg; ERAF; B; ERK II/1]

SAMANOVSKI, Vassili m, venelane, s. 15.01.1915 Petserimaa Laura v., 08.1941 hukatud, § Omakaitse kohus (Võru); aktiivne kommunist, hävituspataljoni liige. [RAg; B; ERK II/1]

SAMARDIN, N. m, leitnant, 1942 Punaarmees. Eesti korpus 7. laskurdiviis võttis osa lahingutest Velikije Luki all. [Vali III 12]

SAMARS, Viktor, Emil m, s. 1914 Narva, keskh., elektrik, 1941 Venemaale, Udmurdi ANSV Kambarka, 19-23.06.1942 mobiliseeriti Punaarmeesse. [ERA. R-1-5-33]

SAMBAS, Eduard, Gustav (Kustav) m, s. 03.05.1909 (1905,1910) Virumaa, eluk. Virumaa Erra v. Kiviõli, maja 74-11, 6 kl., lukksepp, sepp Kiviõli tehases. 27.07.1941 Punaarmees, Arhangelski obl., tööpataljon, elektrik, Eesti korpus, 925. laskurpolk, 22.12.1942 teadmata kadunud Alekseikovo k. all, oli saksa sõjavangis Polotskis ja teistes laagrites. 02.02.1945 Punaarmees 8. ehituspataljon, 2. rood. [R10. ERAF, 5SM-1-3]

SAMM, Albert, Joosep m, 1941 ELKNÜ, Kehra hävituspataljon. [Prestuplenija… lk. 441; ERA. R-1728-1-15; AIS]

SAMM, Arnold m, raudteelane, 1941 Tallinna Töölispolk, 1. pataljon. [ERA. R-1728-1-23, Prestuplenija ... lk. 441; AIS]

SAMM, Emil, Jaan m, s. 1913, eluk. Tallinn Graniidi 31-8, gümn., 3. majavalitsus. 1941 Tallinna Töölispolk, 2. pataljon, 2. rood, rühmakomandör, nooremleitnant. [ERA. R-1728-1-23; Prestuplenija… lk. 441]

SAMM, Herman m, s. 10.08.1918 Järvamaa Aegviidu, eluk. sama, meremees. EV nooremallohvitser , ajateenijana viidi üle Punaarmeesse, langes sakslaste kätte suvel 1941. Soome mereväkke 29.10.1943, vab. 18.09.1944, läks Rootsi. Surn. 24.12.2005 Borasis. [R10; sp2]

SAMM, Ilmar, Joosep m, s. 03.05.1921, eluk. Tallinn Soo 38-12, tselluloosivabrikutööline, komnoor, 1941 Tallinna Töölispolk, hävituspataljon. 02.07.1941 mobiliseeriti Punaarmeesse. [R10; Prestuplenija… lk. 441]

SAMM, Viktor, Adolf m, s. 19.11.1920 Pärnumaa Abja v., eluk. Tartu, 8 kl., ärijuht, 03.07.1941 mobiliseeriti Punaarmeesse, Sverdlovski obl. UAZ, Eesti korpus, kompartei kandidaat, alates 13.02.1944 Voronovi nimelise partisanisalga liige, 16.02.1944 võetud sakslaste poolt haavatuna vangi, suunatud Tallinna haiglasse. [R10; ERAF, 4-1-248]

SAMMA, Rinaldo, Eduard m, s.18.02.1921, eluk. Tallinn, majanduslik keskeriharidus, raamatupidaja, 02.07.41 mobiliseeriti Punaarmeesse, 08.1942 249. eesti laskurdiviis, 917. polk. [R10; ERA. R-1-5-33]

SAMMALPÄRG, Hans, August m, s. 24.05.1907 Virumaa Aaspere v., eluk. Aaspere v. Kärmu k., põllumees, 05.07.41 Rakvere. Kompartei liige, 1941 hävituspataljoni liige. [ERA. R-64-1-130]

SAMMEL, Ants, Jaan m, s. 29.09.1921, eluk. Põltsamaa rahvamaja, 1941 hävituspataljon, partei liige, komnoorte sekretär. [Prestuplenija… lk. 441]

SAMMEL, Feliks, Jemeljan (Emil) m, 1941 Viljandi hävituspataljon. [ERA. R-1728-1-10; Prestuplenija… lk. 441]

SAMMO, Avo, Eduard m, s. 1916 Järvamaa, Punaarmees 8. laskurkorpus, 249. laskurdiviis, 921. laskurpolk. [ERAF, 5SM-1-3]

SAMOILOV, Nikolai, Karl m, venelane, s. 27.07.1902, eluk. Võrumaa Räpina v., 27.08.1941 surmaotsus, § Omakaitse kohus (Võru); Võru hävituspataljoni liige, käis haarangutel. [RAg; B; ERK II/1]

SAMOLIN, S., I. m, Punaarmee, nooremleitnant, 01.07.1943 partisaniliikumise staabiohvitser. [ERAF, 4-1-236]

SAMONOV, Kirill, Valeri m, s. 1909, eluk. Tallinn Rohu 17-10, 1941 Töölispolk. [ERA. R-1728-1-23; Prestuplenija… lk. 441]

SAMORODNIKOV, Boris m, s. 1923, 8 kl., Punaarmees, alates 25.07.1944 partisanisalga liige. [ERAF, 4-1-248]

SAMOSON, Eugen, Heinrich m, s. 06.01.1923 Võrumaa Loosi v., eluk. Võru, 7 kl., elektrimontöör, 07.1941 astus Tartu hävituspataljoni, 17.08.1941 evakueeriti Venemaale, Eesti korpus, komnoor, nooremseersant, alates 13.09.1944 partisanisalga liige, radist, 1944 teadmata kadunud, väljus sakslaste tagalast Pärnumaal. [R10; ERAF, 4-1-248, 262]

SAMRO, Viktor, Kaarel m, Venemaa eestlane, s. 25.05.1923 Sverdlovski obl, eluk. Moskva, Russakovskaja 7-84, 10 kl., autojuht, õpilane, 1941 hävituspataljon, 1941 Punaarmee, Eesti korpus, 249. laskurdiviis. [R10; Prestuplenija… lk. 441]

SAMSON, Rudolf m, 1941 hävituspataljon. [ERA. R-1728-1-19]

SAMUEL, Sergei, Herm m, s. 1915, eluk. Nõmme Pärnu mnt. 386, 1941 1. Tallinna Töölispolk. [Prestuplenija… lk. 441]

SAMUELITS, Aleksander, Aleksander m, s. 09.02.1923 Tallinn, eluk. sama, meremees ja lukksepp. Mobiliseeriti Punaarmeesse 1941, deserteeris. Saksa sõjavägi. Soome armeesse 23.09.1943, JR6, III/JR47. Tagasi Eestisse 19.08.1944. Arr. 26.01.46, trib. 23.05.46 §58-1a, 58-10, 58-11, 10 a.; Komi ANSV Vorkuta, surn. 1948. [R1; R3; R10; sp2]

SANADAMA, Aarne, Jüri m, s. 1910 Eesti, 1942 Punaarmees. [ERA. R-1-5-31]

SANDER, Aksel (Akkel), Gustav m, s. 16.12.1913 Tartumaa Ahja v., 6 kl., rätsep, eluk. Tartu, EK(b)P Tartumaa komitee kaadrite osakond, 1941 Punaarmee, Omski obl., kolhoosis, Eesti korpus, 27. laskurpolk, kapten, poliitjuht. [R10; AIS; Toila elulood II/58]

SANDER, August-Bernhard, Hans, s. 28.02.1898 Pärnu, eluk. Rakvere Roosi13-4, keskh., sõjakool, viidi üle EV 5. üksik jalaväepataljon, major. Eesti sõjaväest Punaarmeesse 17.10.1940, 22. territoriaallaskurkorpus, 180. laskurdiviis, 42. laskurpolk, staabiülema abi. V.leitnant, läks Saksa poolele üle 27.06-10.09.41. Surn. Rootsi Malmö 06.03.67. [ERA. R-328-1-12; Sõjamuuseum]

SANDER, Martin, Mart m, s.1916, 7 kl., kümnik, mäekaevandus Donbassis, Ukraina, 08.1942 Punaarmees 249. eesti laskurdiviis, õppepataljon. [ERA. R-1-5-33]

SANDER, Richard, Jaan m, s. 1908 Tallinn, keskh., vanemmeister, 1941 Venemaale, Udmurdi ANSV Kambarka, 19-23.06.1942 mobiliseeriti Punaarmeesse. [ERA. R-1-5-33]

SANDER, Vambola, Gustav m, s. 1914, eluk. Tallinn Roosikrantsi 8b-14, 1941 Tallinna Töölispolk, 2. pataljon. [ERA. R-1728-1-23; Prestuplenija… lk. 441]

SANDSTRÖM, Arvid m, s. 03.08.1925 Harjumaa Kõnnu v. Pärispea k., kalur. Soome armeesse 05.11.1943, 5./JR 200. Tagasi Eestisse 19.08.1944, Kehra õppelaager . Mobiliseeriti Punaarmeesse 1945 alguses, vab. Surn. 15.01.1954. [sp2]

SANG, Viktor, Jüri m, s. 28.09.1911, eluk. Narva, õlitaja vabrikus. 26.07.1941 mobiliseeriti Punaarmeesse, 7. eesti laskurdiviis, 300. laskurpolk, 09.05.1942 deserteeris väeosast, 24.06.1942 peeti kinni. [R10; ERAF, 5SM-1-2]

SANKEVITŠ, Vladimir, Andrei m, s. 1914 Läti, Punaarmees 122. laskurdiviis, 917. laskurpolk, 15.05.1942 deserteeris väeosast. [ERAF, 5SM-1-3]

SANKMAN, Evald, Peeter m, s. 21.03.1921 Türi, 1941 mobiliseeriti Punaarmeesse, Eesti korpus, 27. laskurpolk, miinipilduja laadur 1942-1946, 27.12.1942 sai haavata Velikije Luki all. [R10; ERA. 4984-1-4]

SANNIK, Vello, Ilja m, s. 05.05.1915 Venemaa, eluk. Kuressaare, 24.10.1941 hukatud, §; EKP kandidaat,RO liige, miilitsavolinik, hävituspataljoni liige, Punaarmee spioon, küüditaja. [RAs; B; ERK II/1]

SANTMAN, Erich, Rudolf m, s. 1921 Virumaa Jõhvi v., eluk. sama, 6 kl., talupoeg, 1941 Venemaa, 14.03.1942 Punaarmee. [ERA. R-1-5-33]

SAPAR, Alfred, Juhan m, s. 24.02.08, eluk. Tallinn, tööline. 1941 hävituspataljon, 28.07.41 mobiliseeriti Punaarmeesse. [R10; Prestuplenija… lk. 442]

SAPAS, Evald-Villiam m, viidi üle Eesti sõjaväest Punaarmeesse 01.10.1940, 22. territoriaal- laskurkorpus, 180. laskurdiviis, 42. laskurpolk, nooremveebel. [ERA. R-328-1-12]

SAPENKO, Pavel m, 1941 Töölispolk. [Prestuplenija… lk. 442]

SAPOGOV, Aleksander, Stepan m, s. 07.09.1911 Petserimaa Järvesuu v., eluk. Keila, 20.09.1941 hukatud, § Julgeolekupolitsei; hävituspataljoni liige, raudteemiilits, käis rindel. [RAg; B; ERK II/1]

SARAP, Aleksander, Johannes m, EV Merejõud, v.maat, 01.10.1940 Punaarmees, saadeti kolltn.Tamme väeossa Petseris. [ERA. 495-12-500; AIS]

SARAP, Johannes, Peeter m, s. 04.07.1906 Tartu, eluk. Tallinn, kullassepp. Mobiliseeriti Punaarmeesse 21.08.1941. Soome armeesse 20.10.1943, JR6, III/JR47. Tagasi Eestisse 19.08.1944. Arr. 09.04.52, trib. 10.06.52 §17-58-1b, 25+5. Surn. 17.08.1976 Võsul. [R2; R10; sp2]

SARAPIK, Elmar, Mihkel m, s. 1908, 1941 hävituspataljon. [ERA. R-1728-1-19]

SARAPIK, Evald, August m, s. 02.02.08 Pärnumaa Sindi, eluk. Tallinn Veetorni 3, 6 kl., tekstiilimeister, kaadriteosakonna ülem, Kalevivabrik "1. Detsember". 1941 Pärnu 16. hävituspataljon, partei liige, 07.41 mobiliseeriti Punaarmeesse, Sverdlovski obl. Ivdel, topograafia salgas, Eesti korpus, 27. laskurpolk. [R10; Prestuplenija… lk. 442]

SARAPIK, Kaupo, Andres (David) m, s. 22.06.1907 Hiiumaa Emmaste v., eluk. Läänemaa, 4 kl., talupidaja, 22.07.1941 mobiliseeriti Punaarmeesse, nooremseersant, alates 12.10.1943 Jürissoni nimelise partisanisalga nr. 579 liige, 10.1943 saadetud sakslaste tagalasse, 1943 teadmata kadunud, ei tulnud tagasi. [R10; ERAF, 4-1-248, 262]

SARAPU, Aleksander m, s. 1903 Peterburi kub., 3 kl., lukksepp-elektrimontöör, Leningrad, 1941 Tatari ANSV, 1942 Punaarmees. [ERA. R-1-5-31]

SARAPUU, Arnold, Hans m, s. 26.05.(09.) 1918 Järvamaa Ambla v. Rägavere k., põllutööline, 23.07.41 mobiliseeriti Tapal Punaarmeesse, tööpataljonis Kotlases, kus ka suri. [R10; H.Kehman]

SARAPUU, Jaan, Jaak m, EV Merejõud, admin. v.maat, 01.10.1940 Punaarmees, saadeti kol.Martma väeossa Tamsalus. [ERA. 495-12-500; AIS]

SARAPUU, Leo, Peeter m, s. 1919, 1942 Punaarmees.[ERA. R-1-5-31]

SAREF, Peeter, Matvei m, 1941 hävituspataljon. [Prestuplenija… lk. 442]

SARI, Emil, Paul m, s. 1916, eluk. Tallinn V.Patarei 11-7. 1941 Töölispolk. [ERA. R-1728-1-23]

SARIK, Aksel, August m, s. 1917 Võrumaa, 6 kl., 08.09.1944 mobiliseeriti Punaarmeesse, 63. tagavaralaskurpolk, 17.04 1945 deserteeris väeosast. [ERAF, 5SM-1-3]

SARIK, Aleksander, Johannes m, Punaarmees 36. eesti tagavaralaskurpolk, 1945 deserteeris väeosast.[ERAF, 5SM-1-2]

SARIPOV, Semjulla (Samjulla), Sinjatulla m, s. 24.12.1911 Nižni Novgorodi kub., eluk. Narva, äriteenija. 26.07.1941 mobiliseeriti Punaarmeesse, 63. tagavaralaskurpolk, 26.04.1943 deserteeris väeosast. [R10; ERAF, 5SM-1-3; AIS]

SARJA, Pavel, Jegor m, venelane, s. 29.08.1915 Petserimaa Järvesuu v., eluk. sama, 11.08.1941, Petseri, § Julgeolekupolitsei; EKP liige ja organisaator, hävituspataljoni liige, osales vahistamistes. [RAg; ERAF; B; ERK II/1]

SARJAS, August, Julius m, s. 30.08.1907 Rapla, 1941 hävituspataljon, aktiivne haaraja, 1941 mobiliseeriti Punaarmeesse, 27. laskurpolk, surn. 20.07.1942, maetud Sverdlovski obl. Kamõšlovi kalmistu. [R10; U.Usai IR,2R; Prestuplenija…lk. 442]

SARK, Ida n, s. 1902 Paldiski, sanitar, 1941 Tallinna 4. hävituspataljon. [ERA. R-1728-1-4; Prestuplenija… lk. 442]

SARKIN, Aleksandr, Miron m, juut, s. 1906 Petseri, käsitööline, sõjaväeteenistuseks kõlbulik, 309. töörood. [ERA. R-1-5-33]

SARMISTE, Henn, Karl m, s.11.11.1897 Narva, keskh., Eesti sõjaväes 1919-40, viimati Õhutõrje suurtükiväegrupis adjutant, EV major, vabastati sõjaväeteenistusest 10.11.1940. Värvati Nõkogude luure teenistusse ja lubati lahkuda Saksamaale, saksa sõjavägi, arr. 24.05.1945 Saksamaal Smerši poolt, trib. 24.02.47, Minsk, mõisteti surma ja hukati samal päeval. VR II/3. [ERA. R-1-1-309; J.Pihlau Auraamat; Sõjamuuseum]

SARN, Emil m, 1941 Töölispolk. [Prestuplenija… lk. 441]

SARNA, Richard m, 1941 hävituspataljon, vabriku õhkulaskja. [Prestuplenija… lk. 442]

SARUMOL, Ülo, Adolf m, s. 1909 Harjumaa Kõnnu v., 6 kl., tööline, 12.1942 mobiliseeriti Punaarmeesse, 8. laskurkorpus, 7. laskurdiviis,

300. laskurpolk, 16.02.1945 jäi maha Aegviidu jaamas rindele saatmisel. [ERAF, 5SM-1-3]

SARV, Aleksei, Jaan m, s. 14.04.1915 Saaremaa Laimjala v., eluk. Saaremaa Pihtla v., õpetaja. 17.12.1941 surmaotsus, Kuressaare, §; hävituspataljoni rühmakomandör, käis haarangutel ja sõdis sakslaste vastu, organiseeris loomade äraajamist, kuulus valla parteiaktiivi ja oli lühikest aega komnoor, aktiivne propagandist. [RAg; RAs; B; ERK II/1]

SARV, Julius, Johan m, s. 1900, eluk. Tallinn Ahju 4-3, 1941 hävituspataljon, "Põhjala" kaadriteosakonna ülem. [Prestuplenija… lk. 442]

SARV, Kirill, Jaak m, s. 06.01.1913 Valgamaa Vaoküla v., eluk. Tallinn, 6 kl., tööline, vangivalvur, 27.07.41 mobiliseeriti Punaarmeesse, arr. 17.11.41, trib. 25.11.41, §19-58-1b, 19.12.1941 surmaotsus muudetud 10a, Sverdlovski obl. Ivdellag, surn. 06.12.1942. Desertöör Punaarmeest. [R2; R10]

SARV, Roland, Johan m, s. 1914. 1941 Tallinna Töölispolk, 2. pataljon. [ERA. R-1728-1.23; Prestuplenija… lk. 442; AIS]

SARV, Viktor, Jakov m, s. 1914 Valgamaa Vaoküla v., 6 kl., 1944 Punaarmees 122. laskurdiviis, 917. laskurpolk. [ERAF, 5SM-1-3]

SASMEN (Sasmin), Otto, August m, s. 1910 Tartu, eluk. Petserimaa Irboska v., 1941 Venemaa, 1942 mobiliseeriti Punaarmeesse. [ERA. R-1-5-33]

SASSIAN (Sassijaan), Erich, Andrei (Andres) m, s. 02.04.1923 (1922) Tallinn, eluk. Tallinn, Ristiku 21-5, 11 kl., raadiotehnik tehases "RET". 02.07.1941 mobiliseeriti Punaarmeesse, Tatari ANSV Kaasan, 615. ehitus-töökolonn, Eesti korpus, 925. laskurpolk, 22.12.1942 teadmata kadunud Alekseikovo k. all, 1945 7. ehituspataljon, 1. rood, oli saksa sõjaväes, sõjavangis Polotskis ja teistes laagrites. [R10; ERAF, 5SM-1-3]

SASSJAN, Elmar m, 1941 Miilitsa Divisjon, 4. jagu, 2. osakond. [ERA. R-1728-1-16]

SATITIS m, 1941 hävituspataljon. [Prestuplenija… lk. 443; ERA. R-64-1-130]

SATSCK, Stanislav m, juut, s. 15.02.1907, maksuinspektor. Oli Mustvees brigaadimiilits. Lahkus koos Punaarmeega Lohusuu poole. [ERA. R-64-1-130]

SAU, Friedrich, Samuel m, s. 1904 Harjumaa, 8 kl., tööline, Punaarmees 7. laskurdiviis, 354. laskurpolk, 17.08.1942 deserteeris väeosast. [ERAF, 5SM-1-2]

SAUBERG, Aleksander, Kurt m, s. 28.11.1924, Kohtla-Järve, 1941 mobiliseeriti Punaarmeesse, Eesti korpus, 27. laskurpolk 1943-1946, 05.10.1944 sai Saaremaal haavata. [R10; ERA. 4984-1-4]

SAUEAUK, Evald m, s. 19.03.1917, eluk. Tallinn, 1941 hävituspataljon, RO. [Prestuplenija… lk. 443]

SAUEAUK, Harald m, s. 06.04.1920, eluk. Tallinn Niguliste 10, 1941 Tallinna hävituspataljon, Eesti korpus, 925. laskurpolk. [Prestuplenija… lk. 443; V.Villemsoo]

SAUER, Arved, Friedrich m, s. 1919 Põltsamaa, eluk. Tallinn Vene 14, keskh., sõjaväelane, 1941 Punaarmee, arr. 18.04.41, erin. 15.04.42, §58-2, 58-10 lg.1, 10a. Kontrrevolutsioonilise organisatsiooni liige. Nõukogudevastane agitatsioon. [R3]

SAUESELG, Artur-Aleksander, Joosep m, s. 17.10.1894, Läänemaa Käina v., eluk. Tallinn, kõrgh., EV sõjaministri käsundusohvitser, kolonel. Punaarmee 22. territoriaalkorpus, 17.06.41 saadeti sunniviisil Venemaale, 171. laskurpolgu komandör, Eesti korpus, 249. diviisi komandör, surn. Tallinnas 29.08.1965. [R10; Salo; Elias Kasak; Sõjamuuseum; ENE]

SAUKAS, Gustav m, s. 25.09.1926 Virumaa Rakvere v., põllumees ja lukksepp. Soome armeesse 09.12.1943, 6./JR 200. Tagasi Eestisse 19.08.1944, Kehra õppelaager. Mobiliseeriti Punaarmeesse 1945, deserteeris 1946. Surn. 16.04.1993 Rakveres. [sp2]

SAUKMANN, Johannes, Lott m, s. 22.05.1906, eluk. Võrumaa Veriora v., talupidaja. 09.07.1941 hukatud, Veriora, §; hävituspataljoni ja prokuratuuri koostöögrupi liige. [RAg; RAs; B; ERK II/1]

SAUKMANN, Paul m, s. 09.05.1902, eluk. Võrumaa Räpina v., 09.07.1941 hukatud, Võrumaa Veriora v. Lepassaare mets, §; aktiivne hävituspataljoni liige. [RAg; RAs; B; ERK II/1]

SAUKS, Karl-Felix, Karla (Karl- August) m, s. 28.07.1915 Tallinn, eluk. sama, kõrgh. Tallinna Toitlustustrust, plaaniosak. juhataja kt., 27.07.1941 mobiliseeriti Punaarmeesse, sõjaväes 1941-42, suunati tööle tagalasse. Surn. 03.11.1983 Tartus. [R10; Album Vironorum II]

SAUL, August, Jüri m, s. 1923 Harjumaa, eluk. Harjumaa Varbola v., talunik, 03.12.1944 mobiliseeriti Punaarmeesse, 8. laskurkorpus, 7. laskurdiviis, 354. laskurpolk, 14.02.1945 jäi maha rindele saatmisel. [ERAF, 5SM-1-2]

SAUL, Johann m, elektrotehnik. 1941 Töölispolk. [Prestuplenija… lk. 443; AIS]

SAULEP, Herbert, Anton m, s. 1924 Läänemaa Taebla v., eluk. sama, 3 kl., talunik, 29.10.1944 mobiliseeriti Punaarmeesse, 8.laskurkorpus, 7. laskurdiviis, 354. laskurpolk, 15.02.1945 jäi maha Tallinnas rindele saatmisel. [ERAF, 5SM-1-3]

SAULEP, Voldemar, Aleksander m, 1941 Balti Manufaktuur, Tallinna Töölispolk, 1. pataljon. [ERA. R-1728-1-23; Prestu-plenija… lk. 443; AIS]

SAULEPP, Johannes, Hans m, s. 06.12.1909 Virumaa Porkuni v., eluk. Rakvere Eha 1, 4 kl., tööline. 26.07.41 mobiliseeriti Punaarmeesse, arr. 17.05.42, trib. 10.06.42, §19-58-1b, 21.07.42 surmaotsus muudetud 10+3a., Sverdlovski obl. Bogoslovlag Karpinsk, surn. 08.09.1944. Desertöör Punaarmeest. [R2; R10]

SAULEVICS, Natalia n, s. 14.09.1902 Riia. Isikutunnistus leitud Kursi v. Puurmanni as. põllult. Arvatavasti kuulus hävituspataljoni. [ERA. R-64-1-130]

SAULEVITŠ, Abrams, Josif m, 1941 hävituspataljon. [Prestuplenija… lk. 443]

SAULSON, Erik m, 1941 hävituspataljon. [Prestuplenija… lk. 443]

SAVALA, Vassili, Feodor m, venelane, s. 04.02.1911 Petserimaa Saatse v., eluk. Petserimaa Petseri v., 18.09.1941 hukatud, Tartu, § Julgeolekupolitsei; NSVL spioon, aktiivne kommunist, EKP ja hävituspataljoni liige. [RAg; ERAF; B; ERK II/1]

SAVATSKI, Peeter, Vassili m, 1941 hävituspataljon. [Prestuplenija… lk. 443]

SAVEET, Henrik, Eduard m, Punaarmees 249. eesti laskurdiviis, 925. laskurpolk, 10.03.1943 deserteeris väeosast. [ERAF, 5SM-1-2]

SAVELJEV, Stepan, Kuzma m, s. 1908. 1941 hävituspataljon, militsionäär Viljandis. [Prestuplenija… lk. 443; AIS]

SAVI, August, Aleksander m, s. 02.04.1918 Valgamaa Kuigatsi v., eluk. sama, 6 kl., talunik, ajateenija. 06.41 saadeti sunniviisil Venemaale, oli saksa sõjavangis Königsbergis, vab. Valgas 09.11.41, arr. 26.01.45, trib. 26.10.45, §58-1b, 10+5a., Mordva ANSV Dubravlag, surn. 24.04.1946. 1941. aastal põgenes Punaarmeest. Oli vangivalvur. [R10; R2; R8/1; ERA. R-1606-1-187, lk.49]

SAVI, Eduard, Friedrich m, s.1915 Võru, eluk.Tallinn, 5 kl., rätsep, tööstuskaubastu abikäitis nr.1, Tallinn, 27.07.41 mobiliseeriti Punaarmeesse, 08.1942 249. eesti laskurdiviis, õppepataljon, 01.11.1944 mobiliseeriti uuesti, 63. tagavaralaskurpolk, 20.03.1945 deserteeris väeosast. [R10; ERA. R-1-5-33; ERAF, 5SM-1-3]

SAVI, Heiti, Miina m, 35-aastane, eluk. Haapsalu Kalevi 15, 1941 hävituspataljoni autojuht, viibinud Pärnu haiglas. Linnavalitsuse teenistuses 1942-1943. [ERA. R-1728-1-21a; AIS]

SAVI, Johannes, Ants m, s. 1901, 1941 Tallinna 4. hävituspataljon. [ERA. R-1728-1-4]

SAVIIR, Osvald, Tõnis m, s. 1923 Harjumaa, 16.10.1944 mobiliseeriti Punaarmeesse, 63. tagavaralaskurpolk, 18.02.1945 deserteeris väeosast. [ERAF, 5SM-1-3]

SAVIK, August, Juhan m, s. 1921 Pärnu, 6 kl., 1941 Venemaa, 613. töökolonn, 17.04.1942 Punaarmee. [ERA. R-1-5-33]

SAVIMAA, Ilmar, Jakov m, s. 09.10.1922 Virumaa Roela v., eluk. sama, 7 kl., õpilane, 07.1941 mobiliseeriti Punaarmeesse, Tatari ANSV Zelenodolsk, 617. töökolonn, tööline, Eesti korpus, jefreitor, 354. laskurpolk, punane partisan, alates 05.09.1943 Roodvee nimelise partisanisalga nr. 578 liige, saadeti Moskvast lennukil sakslaste tagalasse Virumaale, 22.09.1944 tuli sakslaste tagalast välja. [R10; ERAF, 4-1-248, 236, 39; ENSV ajalugu III]

SAVIMÄGI, Stepan, Josif m, s. 24.08.1916, eluk. Petserimaa Meremäe v., 1941 hävituspataljon, partei liige, miilits. [Prestuplenija… lk. 443]

SAVIN m, 1941 48. hävituspataljon, Viljandi. [Prestuplenija… lk. 443]

SAVIN, Georgi m, 1941 Punaarmee, Narva töölispolk, 08.1941 langes Leningradi obl. Kingissepa all. [KRA, 9-4-5]

SAVIN, Ivan, Georgi m, eluk. Petserimaa Senno v., 1941 21. Petserimaa hävituspataljon. ELKNÜ Valgamaal 1945. [ERA. R-1728-1-12; AIS]

SAVIN, Vladimir, Ivan m, s. 1925 Pihkva obl., Punaarmees 63. tagavaralaskurpolk, 10.03.1943 deserteeris väeosast. [ERAF, 5SM-1-3]

SAVIOJA, Jaan, Filipp m, s. 1911 Petserimaa, eluk. Tallinn Linda 13-1, radist, 1941 hävituspataljon, Tallinna Töölispolk, 3. rood, 1. pataljon, „Säde“. [ERA. R-1728-1-23; Prestuplenija… lk. 443]

SAVISAAR, Evald, Daniel m, s. 1909 Tartu, kõrgh., farmatseut, 1941 Venemaale, Udmurdi ANSV Kambarka, 19-23.06.1942 mobiliseeriti Punaarmeesse. [ERA. R-1-5-33]

SAVIST, Hendrich, Eduard m, s. 1922 Viljandimaa, talunik, Punaarmees 312. väli-leivaküpsetustöökoda, 27.12.1942 deserteeris väeosast, peeti kinni. [ERAF, 5SM-1-2]

SAVITŠEV, I., S. m, 1941 hävituspataljon. [ERA, R-1728-1-19]

SAVTŠENKO, Petr, Nikolai m, 1941 hävituspataljon. [Prestuplenija… lk. 444]

SAVVATEJEV, Sergei, Aleksandr m, s. 1919, eluk. Orehovo-Zujevo, 1941 hävituspataljon. [ERA. R-1728-1-19]

SBITNEV, Nikolai m, venelane, s. 05.10.1921 Petserimaa Järvesuu v., 11.05.1942 hukatud, Petseri, § Julgeolekupolitsei; hävituspataljoni liige, osales lahingutegevuses. [RAg; ERAF; B; ERK II/1]

SBOTSMAN, Mihail, Israel m, 1941 Tallinna 4. hävituspataljon. [ERA. R-1728-1-4]

SCHECHTMEISTER, Jehhil, Schleim m, s.1906, kõrgh., Praha tehnikaülikool, keemik, tehase juh., Tallinna karusnahatööstus, 08.1942 Punaarmees 249. eesti laskurdiviis, 267. üksiksanitaarpataljon. [ERA. R-1-5-33]

SCHELER, Endel, Päärn m, 30.12.1921, eluk. Läänemaa, põllutööline, 03.07.1941 mobiliseeriti Punaarmeesse, eriülesannetega Läänemaa üksus. [R10; ERAF, 4-1-234]

SCHEMSCHILEVITŠ (Šemšilevitš), Mooses (Moisei), Hirš m, juut, 1941 Tallinna 4. hävituspataljon. [ERA. R-1728-1-3; ERKA]

SCHENBURSKI (Schenbursai), Vladimir, Paul m, s. 1917 (1907), eluk. Tallinn Põhja puiestee 1-1, telegrafist, nooremallohvitser, 1941 Töölispolk. [ERA. R-1728-1-23]

SCHIBELLO(Schebello), Boris, Vassili m, s. 1912, 6 kl., kangurpoolmeister, Narva Kreenholmi puuvillavabrik, 1941 mobiliseeriti Punaarmeesse, 08.1942 249. eesti laskurdiviis, 925. laskurpolk. 10.07.1945 surmateade ENSV Sõjakomissariaati. [R10; ERA. R-1-5-33; AIS]

SCHMEDOV, Afanasi, Ants m, s. 1902, eluk. Tallinn Kristiine 27-6, 1941 Tallinna Töölispolk. [Prestuplenija… lk. 445]

SCHMIDT (Šmidt), Richard, August m, eestlane, s. 1910 Tartumaa Kudina v., 6 kl., kompartei liige, militsionäär, 1941 mobiliseeriti Punaarmeesse, Eesti korpus, leitnant, alates 16.02.1944 Vennikovi nimelise partisanisalga liige, abik. eluk. Tšuvašši ANSV. [ERAF, 4-1-248, 262]

SCHMIDT, Axel-Feliks, Gustav m, s. 06.02.1909, eluk Tallinn, 6 kl., tisler, tisleritöökoda, 27.07.41 mobiliseeriti Punaarmeesse, 08.1942 249. eesti laskurdiviis, 925. laskurpolk. [R11; ERA. R-1-5-33]

SCHMIDT, Eduard, Jaan m, s. 1906, Tallinn Lai 16-2, 1941 hävituspataljon, partei liige. [Prestuplenija… lk. 445]

SCHMIDT, Eduard, Leonhard m, s. 24.06.1922 Võrumaa, eluk. Tartu, 10 kl., raamatupidaja, 03.07.1941 mobiliseeriti Punaarmeesse alates 25.08.1944 partisanisalga liige, radist, 23.09.1944 väljus Järvamaal vaenlase tagalast. EK(b)P KK Vabariiklik Parteikool 1947-1948. [R10; ERAF, 4-1-248; AIS]

SCHMIDT, Nikolai m, EV veebel, 09.1940 oli 22. territoriaallaskurkorpuse lennuväe baasis. [ERA. 526-1-344]

SCHMIEDEHELM, Ferdinand, Adolf m, s. 19.08.1899 Paldiski, keskh. Vahilaeva „Pikker“ kapten, EV kaptenmajor. ENSV Merejõudude juhtivkoosseisus, 1940 vabastati sõjaväeteenistusest Punaarmees. Arr. 01.07. 41 Tallinn, Tehnika 15-8, erin. 31.03.42, §58-4, 58-10, 58-11; surmaotsus; kinnip k. Molotovi obl. Ussollag Solikamsk, otsus täide viidud 10.05.1942. Süüdistati ülestõusu ettevalmistamises laagris. [R2; ERA. 495-12-500; J.Pihlau Auraamat; Sõjamuuseum; Internet]

SCHMOTKIN, Moisei, Josel m, s. 1916, eluk. Tallinn Kuke 4-5, „Punane Koit“, 1941 4. hävituspataljon, komnoor. [Prestuplenija… lk. 445, ERA. R-1728-1-18]

SCHOIS (Šois), Hirs, Israil m, plekksepp. Punaarmees, Eesti korpus, 300. laskurpolk, 25.12.1942 hukkus. [ERA. 5056-1-14; AIS]

SCHTEINBERG, Viktor, Gottlieb m, eluk. Virumaa. 1941 Punaarmee, Eesti korpus, 354. laskurpolk, seersant, 15.12.42 langes Velikije Luki all. [R10; ERA. 5056-1-14]

SCHTEINIT**Č**, Valentina, Friedrich n, Läti Ventspils Ligates 12-1, 1941 punaarmeelane, 5. polk, sanitar. [ERA. R-1728-1-21]

SCHULMANN , David m, s. 1907, eluk. Tallinn Aia 5b-3, Tartu mnt. 37-14, 1941 4. hävituspataljon. [Prestuplenija… lk. 446; AIS]

SCHULT (Šult), Valter, Alfred m, 1941 Võrumaa 17 hävituspataljon, 125. diviis. [ERA. R-1728-1-14; AIS]

SCHULTZ, Boris, Karl m, s. 06.07.1912 Peterburi, 1941 Tartu hävituspataljoni liige. [ERA. R-64-1-130]

SCHUR, Boruch, Moissei (Movša) m, s. 01.09.1907, eluk. Tallinn Maneeži (12)7-4, 1941 hävituspataljoni tagavarakoosseis, majandusülem, RO, 1941 Punaarmee, Eesti korpus, 925. laskurpolk, 11.05.1945 surma teade ENSV Sõjakomissariaati. [R10; KRA, 9-4-3; ERA. R-64-1-130; Prestuplenija… lk.447]

SCHUVALOV (Suvalov), Arseni, Andrei m, s.04.03.1915, eluk. Tallinn, tööstuskool, elektrotehnik, J. Rammuli raadiotehas, 27.07.41 mobiliseeriti Punaarmeesse, 28.07.41 viidi rongiga Ülemiste jaamast Venemaale, 08.1942 249. eesti laskurdiviis, 917. polk. [R10; ERA, R-1-5-33]

SCHÖNBERG, Gunnar m, eluk. Läänemaa Riguldi v. Södaby küla, 1941 mobiliseeriti Punaarmeesse. [A.K.]

SCHÖNBERG, Raimond, Aleksander m, s. 1922, eluk. Läänemaa Riguldi v., Bergby (Tuksi) k. 1941 mobiliseeriti Punaarmeesse. [A.K.; AIS]

SEDELNIKOV, Vjatšeslav, Mihail m, s.16.04.1921, eluk. Tallinn õpilane, 02.07.1941 mobiliseeriti Punaarmeesse, Eesti korpus, langes Velikije Luki all. [R10; Ernits 51]

SEDOV, Aleksandr, Semjon m, eluk. Tallinn Kopli 126-14, 1941 vabatahtlik Töölispolgus. [ERA. R-1728-1-23; Prestuplenija… lk. 447]

SEDRIK, Johannes, Konstantin m, s. 1899, eluk. Järvamaa Aegviidu as., 1941 Paide 15. hävituspataljoni liige. [ERA. R-64-1-130; Prestuplenija… lk. 447]

SEEBA, Herman, Gustav m, s.1900 Võrumaa, Punaarmees 8. laskurkorpus, 249. laskurdiviis, 917. laskupolk, 1945 jäi maha Tartus rindele saatmisel. [ERAF, 5SM-1-3]

SEEBA, Klaudius, Somel m, s. 1913 Tartu, Punaarmees 8. laskurkorpus, 249. laskurdiviis, 917. laskurpolk, 17.02.1945 jäi maha Tartus rindele saatmisel. [ERAF, 5SM-1-3]

SEEMA, Aleksei, Konstantin m, s. 16.09.1910, eluk. Virumaa, 5 kl., minöör, Kohtla-Järve, 25.07.41 mobiliseeriti Punaarmeesse, 08.1942 249. eesti laskurdiviis, 925. laskurpolk. [R10; ERA. R-1-5-33]

SEEMANN, Rudolf, Voldemar m, eluk. Tallinn Veerenni 34-8, 1941 Töölispolk. [Prestuplenija… lk. 447]

SEENSALU m, 1941 Tallinna hävituspataljon. [Prestuplenija… lk. 447]

SEEP, Alfred, Feliks m, s. 1921 Läänemaa, 6 kl., tööline, 1941 Punaarmee, 7. eesti laskurdiviis, 27. laskurpolk. [ERAF, 5SM-1-4]

SEEPA, Aleksander, Ervin m, s. 11.09.1922, eluk. Tallinn Järve 22-3, õpilane, 27. algkooli pioneerijuht, 1941 Tallinna Töölispolk, komnoor, 27.07.41 mobiliseeriti Punaarmeesse. [R10; ERA. R-64-1-130; Prestuplenija… lk. 447; AIS]

SEEPA, Voldemar m, 1941 miilitsa hävituspataljon, Tallinna 4. jsk. miilits. [ERA. R-1728-1-16]

SEERMAN (Seermann), Aleksei m, 1941 hävituspataljoni liige, langes lahingus. [ERA. R-64-1-130. Prestuplenija… lk. 448]

SEESTRÖM, Artur August, Johannes m, s. 18.07.1913 Harjumaa Jõelähtme v., eluk. sama, põllumees. Mobiliseeriti Punaarmeesse 22.07.1941, Eesti korpus, langes sakslaste kätte 21.12.1942 Velikije Luki all. Saksa sõjavägi. Soome armeesse 19.09.1943, JR6, III/JR47, JR200, vab. 22.09.1944, läks Rootsi. Surn. 28.09.1999 Härnösandis. [R10; sp2]

SEGAL, Richard, Danil m, s. 1913 Dno linn, evakohaigla nr. 3438 sanitar, arr. 25.07.42, 14.09.42 Kalinini frondi tribunali otsuse alusel §58-1a mõisteti mahalaskmisele. [Memorial]

SEIKO, Herman, Tõnis m, Punaarmees Eesti korpus, 7. laskurdiviis, 1942 lahingus Velikije Luki all langes vangi sakslastele. [ERAF, 5SM-1-4]

SEIL, Kaljo (Kalju), Johannes (Juhannes) m, s. 04.04.1920 (1919) Virumaa Mahu v. Viru Nigula, eluk. sama, keskh., ajateenija, 1941 saadeti sunniviisil Venemaale, komnoor, vanemseersant, 22.09.1942 suunati Podolski Sõjakooli, eriülesannetega Viljandimaa üksus, alates 10.01.1944 Novikovi nimelise partisanisalga liige, saadeti sakslaste tegelasse Virumaale, 06.03.1944 teadmata kadunud, hukkus. [R10; ERAF, 4-1-248, 234, 39]

SEILENTHAL, Evald-Ferdinand m, s. 17.04.1906 Virumaa Sõmeru v., eluk. Virumaa Assamalla v., põllutööline. 27.09.1941 hukatud, Rakvere, § Julgeolekupolitsei; hävituspataljoni liige ja aktiivne kommunist. [RAg; ERAF; Rg; B; ERK II/1]

SEIM m, 1941hävituspataljon. [Prestuplenija… lk. 449]

SEIMANN, Rudolf m, 1941 hävituspataljoni komandör. [ERA. R-64-1-130]

SEIMAR, Jaan, Hans m, s. 20.01.1898 Viljandimaa Vana-Võidu v., kõrgh. EV Haapsalu garnisoniarst, kapten-med., 7. jalaväerügement. Vab. sõjaväeteenistusest Punaarmees 01.09.1940. Surn. Rootsi Värmland Arvika 19.09.91. [ERA. R-1-1-309; Sõjamuuseum]

SEIN, Alfred m, s. 09.04.1899, eluk. Keskvangimaja, RO, NKVD vanglate osak. vangla nr.1 kasvataja, partei liige, surmaotsuste täideviija. [Prestuplenija… lk. 448]

SEIN, August, Jaan m, s. 1908, Punaarmees Eesti korpus, 249. laskurdiviis, 925. laskurpolk, 1942 lahingus Velikije Luki all langes vangi sakslastele. [ERAF, 5SM-1-4]

SEIN, Hugo, Johannes m, s. 15.08.1918 Hiiumaa Emmaste v. Ulja k., eluk. sama, ajateenija. 1941 Läänemaa 11. hävituspataljon, 22.07.41 mobiliseeriti Punaarmeesse. [R10; Prestuplenija… lk. 448]

SEIN, Osvald, Martin m, s. 26.09.1917Järvamaa, eluk. sama, 8 kl., talupidaja. 07.1941 mobiliseeriti Punaarmeesse, Tatari ANSV Kaasan, 118. töökolonn, Eesti korpus, 921. laskurpolk, 21.12.1942 teadmata kadunud Alekseikovo k. all. 02.02.1945 Punaarmees 8. ehituspataljon, 1. rood, oli saksa sõjaväes. [R10; ERAF, 5SM-1-3]

SEIN, Valfrid (Walfrid), Johannes m, s. 11.01.1916 Läänemaa Emmaste v. Ulja k., eluk. sama. Küttetrusti kaadrite inspektor. Komnoor, 1941 4. hävituspataljoni liige. 1941 Punaarmee. [ERA. R-64-1-130; Prestuplenija… lk. 448]

SEIN, Voldemar, Jaan m, s. 1911 Harjumaa Ravila v., eluk. sama, 4 kl., traktorist. 1941. Punaarmee, arr. 30.10.42, erin. 17.07.43, §19-58-1b, 5a. Kavatses üle minna sakslaste poolele. [R3]

SEITEN, Kristof-Ernst, Adu m, s. 21.03.1896(1886) Järvamaa Esna v., eluk. Tallinn, tööline. 07.10.1941 hukatud, Tallinn, § Julgeolekupolitsei; EKP liige, Ilmarise käitisekomitee esimees, 1941 Töölispolgu asutaja, osales lahingutegevuses Kadrioru rindel. [RAg; B; ERK II/1; ERA. R-64-1-130; Prestuplenija… lk. 448]

SEKKER (Seker), Voldemar, Kustas (Gustav) m, s. 20.03.1908, eluk. Tallinn, ehitustööline. 1941 hävituspataljon, 27.07.41 mobiliseeriti Punaarmeesse, Eesti korpus, 917. laskurpolk, 11.12.1944 surma teade ENSV Sõjakomissariaati. [R10]

SEKS, Johannes, Johan m, s. 20.09.1916, eluk. Harjumaa, keskh. EV lipnik. Punaarmee 22. territoriaalkorpus, 6. suurtükiväegrupp, nooremleitnant. 27.06.41 saadeti sunniviisil Venemaale. Langes 08.07.1941 Porhovi lähedal. [R10: J. Pihlau Auraamat; Sõjamuuseum]

SELAKOV, Aleksander m, 1941 Töölispolk. [Prestuplenija… lk. 448]

SELAV, Roland, Anton m, s. 21.04.1919 Tallinn, eluk. Tallinn Paljassaare 65, 6 kl., teeremonditööline, ajateenija, tegevväelane. 1941 saadeti sunniviisil Venemaale, 02.1942 Tšeljabinski obl. Kurganskis mobiliseeriti Punaarmeesse, 8. laskurkorpus, 7. laskurdiviis, 27. laskurpolk, 13.02.1945 jäi maha Tallinnas rindele saatmisel. [R10; ERAF, 5SM-1-2; ERAF, 5SM-1-3; AIS]

SELENSKI, Jermolai m, s. 20.11.1909 Virumaa Kunda v., sepp. 05.09.1941 tapeti põgenemiskatsel, §; hävituspataljoni liige. [Rg; ERK II/1]

SELESNEV, Ivan, Leonti m, venelane, s. 03.08.1885 Võrumaa Meeksi v., eluk. sama, kalur. 05.08.1941 hukatud, § Julgeolekupolitsei; kommunist ja agitaator, kes tegi propagandat ja korraldas miitinguid, hävituspataljoni liige. [RAg; TMA; Rg; B; ERK II/1]

SELEZNEV (Seleznjov), Anfian, Feodor m, s. 1916, eluk. Tallinn Jakobsoni 17-16. 1941 4. hävituspataljoni liige. [ERA, R-64-1-130, Prestuplenija… lk. 448]

SELG, Arnold, Gilmar m, s. 17.06. 1923 Krasnodari krai, 7 kl., 1942 Punaarmees, Eesti korpus, 04.1944– 04.1945 Podolski Sõjakool, 249. laskurdiviis, 921., 354 laskurpolk, vanemleitnant. [V.Villemsoo]

SELGAL, Aleksander, Mihkel m, s. 1913 Läänemaa Kirbla v., algh., tööline, 1941 mobiliseeriti Punaarmeesse, arr. 24.03.42 Arhangelski obl., trib. 24.07.42, §58-1b, 58-11, 58-10, surmaotsus 25.07.42 muud. 10a., edasine saatus teadmata. Mobiliseerituna valmistunud üle minema saksa poolele. [R2; R8/1]

SELGE, Agu, Gustav m, eluk. Tartumaa Saare v., vallasekretär, komnoor, 1941 hävituspataljoni liige. EK(b)P KK Vabariikliku Parteikooli töötaja 1946-1947. [ERA. R-64-1-130; AIS]

SELGE, Edgar m, s. 26.12.1924 Võrumaa Vastseliina v., eluk. Harjumaa Raasiku, lukksepp. Soome armeesse 05.02.1944, 2./JR 200. Tagasi Eestisse 19.08.1944. Mobiliseeriti Punaarmeesse sügisel 1944, vab. Surn. 28.07.1976. [sp2]

SELGEVEER, Edgar m, s. 17.03.1919 Hajumaa Kõnnu v. Kalme k., eluk. sama, põllumees. Saksa sõjavägi. Soome armeesse 18.09.1943, JR6, III/JR47. Tagasi Eestisse 19.08.1944. Mobiliseeriti Punaarmeesse 1945, vab. Surn. 11.09.1981 Tallinnas. [sp2]

SELGITSKI, Boris, Pavel m, s. 30.06.1910 Tartumaa Peipsiääre v. Varnja, 1941 hävituspataljoni liige. [ERA. R-64-1-130]

SELIBANOV, Aleksei, Ivan m, s. 02.02.1908. 1941 hävituspataljoni liige. [ERA. R-64-1-130]

SELIKOV, Vassili, Matvei m, 1941 2. hävituspataljoni liige. [ERA. R-64-1-130; Prestuplenija… lk. 448]

SELJAND, Evald, Jaan m, Punaarmees Eesti korpus, 7. laskurdiviis, 354. laskurpolk, lahingus Velikije Luki all langes vangi sakslastele, 01.1943 sakslaste alistumisel jäi Punaarmee kätte, haavatud, saadeti hospitali. [ERAF, 5SM-1-4]

SELJUGIN, Sergei, Vassili m, s. 1918. 1941 Kadrioru hävituspataljon, Miilitsa Divisjon. [ERA. R-1728-1-16; AIS]

SELLER, Elmar, Jaan m, s. 1901 Tallinn Edelasild 3, velsker, 1941 Tallinna 4. hävituspataljon. [ERA. R-1728-1-4, Prestu-plenija… lk. 448]

SELLER, Lembit, Herman m, s. 18.07.1922, eluk. Tallinn Männiku 63, 8 kl., silikaadivabrikutööline, 02.07.1941 mobiliseeriti Punaarmeesse, jefreitor, 22.09.1942 suunati Podolski Sõjakooli, eriülesannetega Harjumaa üksus, alates 06.12.1943 saadeti täitma partisanina eriülesannet. [R10; ERAF, 4-1-236, 236]

SELLER, Voldemar, Mats m, s. 1908, eluk. Tallinn Tartu mnt. 67-4, 1941 Tallinna Töölispolk, 2. pataljon. [ERA. R-1728-1-23; Prestuplenija… lk. 449]

SELLI, Jakob, Jakob m, 1941 Tallinna 4. hävituspataljon. [ERA. R-1728-1-4; Prestuplenija… lk. 449]

SELLING, Andrei, Anton m, s. 24.11.1898 Sindi, eluk. Tallinn Aarde 1-1, Tallinna raudtee depoos treial, arr. 14.06.41 Tallinn, Sverdlovski obl. Sosva, vab. 02.10.42, 31.01.43-07.1945 oli Punaarmees. [R3; R6-2]

SELMÄE, V., G. m, eluk. Tallinn Gildi 10-3, autojuht, 1941 7. hävituspataljon. [ERA. R-64-1-130; Prestuplenija… lk. 449]

SEMELSON (Semmelson), Vladimir, Kristian m, s. 07.02.1918 Petrogradi kub. Ljadõ raj. Jagodnik, Saksa okupatsiooni ajal evakueerus Eestisse, 5 kl., talunik, 1944 mobiliseeriti Punaarmeesse, 1945 373. kaardiväe laskurpolk, arr. 29.08.51 Pärnumaa Uulu v. Väljaküla, trib. 25.03.52, §58-1a, 10a., Irkutski obl. Angarlag, vab. 28.12.1955. [R1; ERAF; 5SM-1-3]

SEMENDI, Leonid, Semjon m, s. 1912, 1941 Tallinna 4. hävituspataljon, staabi komando. [R11; ERA. R-64-1-130; Prestuplenija… lk. 449]

SEMENOV (Semjonov), Feodor, Vassili m, eluk. Tallinn Balti Puuvilla 2-7, 1941 Tallinna 4. hävituspataljon. [R11; ERA. R-64-1-130; Prestuplenija… lk. 449]

SEMENOV (Semjonov), Georg, Semjon m, partisanisalga nr. 572 liige, 26.08.1943 hukkus lahingus. [ERAF, 4-1-262]

SEMENOV, Aleksander, Ivan m, 1941 hävituspataljon. EK(b)P 1944. [R11; ERA. R-64-1-130; Prestuplenija… lk. 449; AIS]

SEMENOV, Mihail, Feodor m, s. 1921, Tallinn Balti Manufaktuur 2-8, 1941 1. hävituspataljon, komnoor, Tallinna Töölispolk. [R11; ERA. R-64-1-130; Prestuplenija… lk. 449]

SEMENOV, Nikolai, Evgrafi m, venelane, s. 1908, Narva, 6 kl., alates 30.06.1941 Punaarmee, kompartei kandidaat, alates 11.08.1943 Aartee nimelise partisanisalga nr. 570 liige [ERAF, 4-1-248]

SEMIONOFF-VASSILJEV (Semjonov-Vassiljev), Valentin, Semjon m, venelane, s. 01.11.1887 Tallinn, keskh., Eesti sõjaväes 1918-40, viimati Võru-Petseri sõjaväeringkonna staabis 2. jaoskonna ülem, EV kolonel, vabastati sõjaväeteenistusest 31.08.1940. Arr. 03.02.41 Võru, Koidula 20, trib. 28.05.41 §58-13, 58-2; surmaotsus, otsus

täide viidud 23.06.1941 Tallinnas. [R3; ERA. R-1-1-309; J.Pihlau Auraamat]

SEMJONOV (Semenov), Andrei, Andrei m, s. 1922 Pärnu, tööline, saevabrik, Pärnu, 1941 Venemaale, Saraatovi laager, 1942 Punaarmees. [ERA. R-1-5-31]

SEMJONOV, Georgi, Sergei m, 1941 20. Harjumaa hävituspataljon, 07.41 mobiliseeriti Punaarmeesse, 25.08.41 pääses hukkuvalt laevalt "Eestirand". [R11; ERA. R-1728-1-11; AIS]

SEMJONOV, Jegor (Egor), Pjotr m, s. 02.05.1906, 1941 vabatahtlik Kehra Tehaste hävituspataljonis. [R11; ERA. R-64-1-130; Prestuplenija… lk. 449; ERA, R-1728-1-15; AIS]

SEMM, Elmar, Herman m, s. 1914 Võrumaa Põlva v., Punaarmees 8. laskurkorpus, 249. laskurdiviis, 921. laskurpolk, 16.02.1945 jäi maha Tartus rindele saatmisel. [ERAF, 5SM-1-2]

SEMMEL, Erna, Jakob n, s. 1911, eluk. Tallinn Valdeku 11-4, 1941 Tallinna 4. hävituspataljon, sanitar. [ERA. R-1728-1-4]

SENIN, Lavrenti (Laurenti), Sergei m, s. 16.08.1895, ENSV Ülemkohus, kompartei, 1941 Töölispolk. [R11; ERA. R-64-1-130; Prestuplenija… 450; Internet]

SENKEVITSCH, Vladimir, Andrei m, s. 23.01.1914 Läti, eluk. Tartumaa Mustvee, praakeriabiline. 23.07.1941 mobiliseeriti Punaarmeesse, 249. Eesti laskurdiviis, 917. laskurpolk, 13.05.1942 deserteeris väeosast. [R11; ERAF, 5SM-1-2]

SENKMAN, Georg, Jaan m, s. 1917 eluk. Leningrad, 8 kl., komnoor, tööline, 07.1942 mobiliseeriti Punaarmeesse. [ERA. R-1-5-33]

SENNO, Voldemar, Hendrik m, 1941 Miilitsa Divisjon. [Prestuplenija… lk. 450]

SENNON, Evald, Villem m, s. 22.04.1903, eluk. Tallinn, Ristiku 73-2, 1941 hävituspataljon, 2. jaoskonna miilits. [R11; ERA. R-64-1-130; Prestuplenija… lk.450]

SENTIFOLI, (Sentifolie), Raimund (Raimond), Leopold m, s.13.06.1915, eluk. Tallinn, keskh., kalkuleerija, "Punane Krull", 28.07.41 mobiliseeriti Punaarmeesse, 08.1942 249. eesti laskurdiviis, 917. polk. [R11; ERA, R-1-5-33; AIS]

SENTKA, Peeter, August m, s. 1913 Tartumaa, 09.11.1944 mobiliseeriti Punaarmeesse, 63. tagavaralaskurpolk, 17.06.1945 deserteeris väeosast. [ERAF, 5SM-1-3]

SEPA, Edgar m, 1941 7. hävituspataljon, Naela- ja traaditehas „Metallist'i" direktor. Punaarmee, 8 Eesti laskurkorpus 1942 [R11; ERA. R-64-1-130; Prestuplenija… lk. 450; AIS]

SEPIK, Jakob, Peeter m, s. 1910 Võrumaa Mäe v., 5 kl., 27.12.1944 mobiliseeriti Punaarmeesse, 63. tagavaralaskurpolk, 04.06.1945 deserteeris väeosast, arr. 13.12.51 Räpina raj. Võõpsu kn. Tüganitsa k., trib. 27.03.52, §58-1a, 58-11, 25+5, vab. 23.11.1955. [R1; ERAF, 5SM-1-3]

SEPMAN, Arnold, Peeter m, s. 1920 Petrogradi kub Ljadõ raj., eluk. Läänemaa Riguldi v., 3 kl., talunik, 29.10.1944 mobiliseeriti Punaarmeesse, 8. laskurkorpus, 7. laskurdiviis, 27. laskurpolk, 13.02.1945 jäi maha Tallinnas rindele saatmisel, arr. 07.10.45 Läänemaa Riguldi v., trib. 01.03.47, §58-3, 4a., vab. 02.04.1949. [R1; ERAF, 5SM-1-2; ERAF, 5SM-1-3]

SEPMANN, Rudolf m, 1941 4. hävituspataljon, 07.41 mobiliseeriti Punaarmeesse, 25.08.41 pääses hukkuvalt laevalt "Eestirand". [R11; Linna Teataja 14.09.41; ERA, R-64-1-130; Prestuplenija… lk. 450]

SEPP Julius-Voldemar, Aleksander m, s.20.05.1919, eluk.Tallinn, keskh., treial, autobaas "Mootor", 02.07.41 mobiliseeriti Punaarmeesse, 08.1942 249. eesti laskurdiviis, õppepataljon. [R11; ERA, R-1-5-33]

SEPP, Aleksander, Liisa m, s. 1916 Virumaa Lüganuse v., Punaarmees 122. laskurdiviis, 243. üksik keemiakaitserood, 12.12.1944 deserteeris väeosast. [ERAF, 5SM-1-3]

SEPP, Anton, Ants (Hans) m, 1941 hävituspataljon, autojuht. [R11; ERA. R-64-1-130, Prestuplenija… lk. 450]

SEPP, Aust, Elena m, s.1915, 4 kl., lukksepp, Kuressaare autobaas, 08.1942 Punaarmees 249. eesti laskurdiviis, 917. polk. [ERA. R-1-5-33]

SEPP, Eduard, Priit m, s.18.11.1918, eluk Harjumaa, 2 kl., võimeister, "Võieksport", Tallinn, ajateenija, 27.07.41 mobiliseeriti Punaarmeesse, 08.1942 249. eesti laskurdiviis, 779. suurtükiväerood. [R11; ERA. R-1-5-33]

SEPP, Elmar, August m, s. 1914 Tartu, 11 kl., 26.04.1945 mobiliseeriti Punaarmeesse, 63. tagavaralaskurpolk, 09.05.1945 deserteeris väeosast. [ERAF, 5SM-1-3]

SEPP, Elmar, August m, s. 1915 Tartumaa Vara v., elas illegaalselt, Punaarmees 63. tagavaralaskurpolk, 11.12.1944 deserteeris väeosast, arr. 13.12.47, ENSV ÜK otsus 20.10.48, §58-1a, 10a., Komi ANSV Intalag. [R1; ERAF, 5SM-1-3]

SEPP, Ferdinand, Viktor m, s. 1904 Ufa, Punaarmees 63. tagavaralaskurpolk, 24.08.1942 deserteeris väeosast. [ERAF, 5SM-1-3]

SEPP, Gustav- August, Jüri m, s. 02. 02.1896 Saaremaa Pihtla v., keskh. EV Võru-Petseri Sõjaväeringkonna staap, major, reserv. 1941 22. territoriaalkorpus, 07.1941 kadus Pihkva lähedal. [R11; J.Pihlau Auraamat; Sõjamuuseum]

SEPP, Gustav, Oskar m, s. 1924 Krasnojarski krai Partizanski raj., 7 kl., tööline, komnoor, Punaarmees, 1944 deserteeris väeosast, 03.05.1944 peeti kinni Leningradis, karistus 10a. §28. [ERAF, 5SM-1-2]

SEPP, Juhan (Johan), Aleksander m, s. 29.01.1908 Saaremaa, eluk. Tallinn, 7 kl., tisler. 26.07.1941 mobiliseeriti Punaarmeesse, 7. laskurdiviis, 23. suurtükiväepolk, 08.08.1942 deserteeris väeosast. [R11; ERAF, 5SM-1-2]

SEPP, Jüri m, s. 28.08.1914, eluk. Tallinn Dunkri 17-9, automehaanik, autoremonditöökoda "Auto". Tallinn-Väikse depoo ülem, 1941 Tallinna Töölispolk.. [R11; ERA. R-1728-1-23: Prestuplenija… lk. 450]

SEPP, Karl, Karl m, s.1907, lõpet. kõrgh., keemik laborant, keemiatehas "Orto", 08.1942 Punaarmees 249. eesti laskurdiviisi staabi komandandirood. [ERA. R-1-5-33]

SEPP, Leopadia, Osvald n, eluk. Tallinn Mäe 12, Lihatsentraal, kokk, 1941 hävituspataljon. [ERA. R-1728-1-19]

SEPP, Paul-Rudolf, Jakob m, s. 28.01.1899 (1894) Kunda, eluk. Kunda Sadama tee (Lembitu 4) lihttööline, 1941 hävituspataljoni liige, esinenud kihutuskõnedega, partei liige, Venemaa. [R11; ERA. R-64-1-130]

SEPP, Richard, Heinrich m, s.1917, keskh., pearaamatupidaja, artell "Raudtald", 08.1942 Punaarmees 249. eesti laskurdiviis, 925. laskurpolk. [ERA. R-1-5-33]

SEPP, Victor (Viktor), Villu m, s. 23.01.1919, eluk Tallinn, ajateenija. 1941 saadeti sunniviisil Venemaale, Eesti korpus, sai haavata, jäi teadmata kadunuks. Surn. Tallinnas 08.05.2002. [R11; U.Josia]

SEPP, Voldemar, Juhan m, s. 1899, keskh., juhataja, vabriku-tehase kool nr.14, Jõhvi linna täitevkomitee elamutevalitsus, 08.1942 Punaarmees 249. Eesti laskurdiviis, 779. suurtükiväerood. [ERA. R-1-5-33]

SEPP, Ülo m, s. 06.08.1919 Harjumaa Jõelähtme v., eluk. sama, põllumees. Soome armeesse 14.09.1943, JR6, III/JR47. Tagasi Eestisse 19.08.1944, Kehra õppelaager. Mobiliseeriti Punaarmeesse detsembris 1944, vab. augustis 1946. Surn. 06.12.2006. [sp2]

SEPPEL, Voldemar, Peeter m, s. 1912 Läänemaa Oru v., eluk. sama, 6 kl., autojuht, 29.11.1944 mobiliseeriti Punaarmeesse, 8. laskurkorpus, 7. laskurdiviis, 27. laskurpolk, 07.02.1945 jäi maha Tallinnas rindele saatmisel. [ERAF, 5SM-1-2; ERAF, 5SM-1-3]

SEPPER, Johannes, Toomas m, s. 18.11.1907, eluk Tallinn, 8 kl., mehaanik, lukksepp, allveelaeva töökoda, 16.08.41 mobiliseeriti Punaarmeesse, 08.1942 249. eesti laskurdiviis, 925. laskurpolk. [R11; ERA. R-1-5-33]

SEPPI, Evald, Mihkel m, s. 23.05.1911, eluk. Läänemaa Ridala v., 4 kl., talunik. 22.07.1941 mobiliseeriti Punaarmeesse, 7. laskurdiviis, 27. laskurpolk, 11.08.1942 deserteeris väeosast. [R11; ERAF, 5SM-1-2]

SEPPO, E., J. m, eluk. Tallinn Tondi 16-2, 1941 7. hävituspataljon. [ERA. R-1728-1-6]

SEPPOIS, Rudolf, Aleksander m, s. 1905, 5 kl., lukksepp, siidivabrik, Narva, 08.1942 Punaarmees 249. eesti laskurdiviis, 921. laskurpolk. [ERA. R-1-5-33]

SEPTEMBER, August, Jaan m, s. 1923 Võrumaa Kanepi v., 6 kl., talunik, 1944 mobiliseeriti Punaarmeesse, 122. laskurdiviis, 917. laskurpolk. [ERAF, 5SM-1-3]

SEREBRJAKOV, Georg (Georgi), Ivan m, venelane, s. 1915 Narva, 4 kl., tööline, Punaarmees 7. laskurdiviis, 27. laskurpolk, 10.08.1942 deserteeris väeosast. [ERAF, 5SM-1-2]

SESTOV, Arnold-Valentin, Mikk m, s.20.02.1908 Tallinn, 1928-36, 1939 TÜ majandusteadusk., pearaamatupidaja. Mobiliseeriti 1941 Punaarmeesse, Kotlas, tööpataljon, surn. Venemaal. [R11; Album Vironorum II]

SEVERIN, Jüri (Juri), Mihail m, eestlane, s. 1922, 5 kl., komnoor, Punaarmees, alates 09.02.1944 partisanisalga liige, tõlk, ema eluk. Sverdlovski obl. [ERAF, 4-1-248]

SEVOSTJANOV, Oskar, Jaan (Jakov) m, s. 1909 Peterburi kub., eluk. Leningrad Volodarski raj. Stekljannaja 23, 1 kl., tööline, Punaarmees 7. laskurdiviis, 27. laskurpolk, 13.08.1942 deserteeris väeosast. [ERAF, 5SM-1-2]

SEVRJUK, Nikolai m, 1941 hävituspataljon. [ERA. R-1728-1-19]

SHARANOV, Ivan m, 1941 hävituspataljon. [ERA. R-1728-1-19]

SIBIJÄINEN, Nikolai m, 1941 vabatahtlik Kehra Tehaste hävituspataljonis. [ERA, R-1728-1-5, Prestuplenija… lk. 452]

SIBUL (Sibbul), Mihail, Ivan m, s. 1918, 4 kl., komnoor, Punaarmees, alates 08.01.1944 Novikovi nimelise partisanisalga liige, ema eluk. Omski obl. EK(b)P KK nomenklatuur Võrumaal 1944. [ERAF, 4-1-248; AIS]

SIBUL (Sibbul), Mihhail, Ivan m, s. 1905, 1941 mobiliseeriti Punaarmeesse, Eesti korpus, komissar, vanemseersant, alates 06.12.1943 saadeti täitma partisanina eriülesannet, 1945 langes Läti Kuramaa. [R11; ERAF, 4-1-236]

SIBUL, August, Nikolai m, s. 1910. eluk. Tallinn Rataskaevu 2-1, 1941 Tallinna 4. hävituspataljon. ENSV Siseministeeriumi töötaja. [R11; ERA. R-64-1-130; Prestuplenija…. lk. 452; AIS]

SIBUL, Mihail, Nikolai m, s. 1920 Petserimaa Petseri v., Punaarmees 8.laskurkorpus, 249.laskurdiviis, 921. laskurpolk, 14.02.1945 jäi maha Ülemiste jaamas rindele saatmisel. [ERAF, 5SM-1-3]

SIDOROV, Illarion, Ossip m, s. 10.04.1919 Tartumaa, eluk. sama, ajateenija, tegevväelane. 1941 saadeti sunniviisil Venemaale. 02.02.1945 Punaarmees 8. ehituspataljon, 4. rood, oli saksa vangilaagris. [R11; ERAF, 5SM-1-3]

SIDRON, Richard (Rihard), Karl m, s. 1921 Tallinn, eluk. sama, 6 kl., tööline, kompartei kand., 09.1944 mobiliseeriti Punaarmeesse, 8. laskurkorpus, 7. laskurdiviis, 354. laskurpolk, 20.01.1945 jäi maha Tallinnas rindele saatmisel. [ERAF, 5SM-1-3]

SIGAR (Sigan), Jaan, Aleksei m, s. 1924, eluk. Lihula Matsalu as., 1941 Läänemaa 11. hävituspataljon, jaoülem. [R11; ERA. R-64-1-130; Prestuplenija… lk. 452]

SIGORSKI, Julian, Julian lätlane, m, s. 1911 Riia, keskh., nooremleitnant, 1941 Punaarmee, 523. laskurpolk. [ERAF, 5SM-1-3]

SIGOV, Johan (Ivan), Aleksei m, venelane, s. 1924 Petserimaa, eluk. Tallinn-Kopli Sirbi 22-3, 6 kl., komnoor, Punaarmees, seersant, alates 14.02.1944 Vennikovi nimelise partisanisalga liige, 02. 1944 teadmata kadunud. [R11; ERAF, 4-1-248, 262]

SIHT, Roland, Hans (Ants) m, s. 29.05.1909, eluk Tallinn, keskh., masinist, tekstiilikäitis "Pioneer", 27.07.41 mobiliseeriti Punaarmeesse, 08.1942 249. eesti laskurdiviis, 925. laskurpolk. [R11; ERA. R-1-5-33]

SIHVER, Teodor (Feodor), Peeter m, s. 1903, eluk. Harjumaa Kehtna v., 1941 Tallinna 4. hävituspataljon. [ERA. R-64-1-130, Prestuplenija… lk. 452; AIS]

SIIAK, Endel, Jakob m, s. 31.10.1922, eluk. Tallinn, 4 kl., elektrik, Tallinna montaažitarvete artell, 02.07.41 mobiliseeriti Punaarmeesse, 08.1942 249. eesti laskurdiviis, 917. polk. [ERA. R-1-5-33]

SIIBOLD, Ülo, Juhan m, s.06.02.1921, eluk. Tartu, gümnaasiumiõpilane, 03.07.1941 mobiliseeriti Punaarmeesse, Eesti korpus, 1943–1944 Podolski Sõjakool, nooremleitnant, 7.laskurdiviis, 925.laskurpolk, üksik õhutõrjerood, erru majori auastmes. 1975.a. elas Tallinnas. (11. raamatus ekslikult: 11.12.44 surmateade ENSV Sõjakomissariaati). [R11; V.Villemsoo]

SIIDER, Meinhard, Aleksander m, s. 1908, 9 kl., turbiini mehaanik, põlevkivikaevandus, Oudova, 08.1942 Punaarmees 249. eesti laskurdiviis, 925. laskurpolk. [ERA. R-1-5-33]

SIIDIRÄTSEP, Eduard m, s. 30.01.1924 Harjumaa Raasiku v., eluk sama, elektromehaanik. Soome armeesse 14.02.1944, 7./JR200. Tagasi Eestisse 19.08.1944, Kehra õppelaager. Mobiliseeriti Punaarmeesse , vab. Surn. 07.09.1984. [sp2]

SIIDRA, Karl, Peeter m, s. 1908 Võrumaa Kooraste v., Punaarmees 8. laskurkorpus, 249. laskurdiviis, 921. laskurpolk. [ERAF, 5SM-1-3]

SIIL, Voldemar, Andres (Andrei) m, s. 02.12.1905 Viljandimaa Tarvastu v., eluk. Kiviõli, 8 kl., lukksepp, 25.06.1941 hävituspataljon, 17.08.1941 Narva polk. Evakueerus Tšeljabinski obl. Nižni-Uvelski

raj., 12.01.1942 mobiliseeriti Punaarmeesse, Eesti korpus, vanemseersant, alates 06.12.1943 saadeti täitma partisanina eriülesannet, erirühm. [ERAF, 32-1-11; ERAF, 4-1-236]

SIILO, Ditmar, Aleksander m, s. 03.11.1912, eluk. Tallinn, keskh., vineerimeister Lutheri vabrikus. 1941 hävituspataljon, 27.07.41 mobiliseeriti Punaarmeesse, 08.1942 249. eesti laskurdiviis, 328. üksik moto-laskur-luurerood, 26.01.1945 teade ENSV Sõjakomissariaati; langenud, surnud ja teadmata kadunute nimekiri. [R11; Prestuplenija… lk. 452; ERA. R-1-5-33; ERA. 5056-1-15]

SIIM, Aksel, Jaan m, s.1918, 3 kl., masinist elektrijõujaamas, Kirovi obl., 08.1942 Punaarmees 249. eesti laskurdiviis, 917. polk. [ERA. R-1-5-33]

SIIM, Alfred m, s. 06.09.1924 Harjumaa Nehatu v., põllumees. Soome armeesse 19.11.1943, 13./JR200. Tagasi Eestisse 19.08.1944, Kehra õppelaager. Mobiliseeriti Punaarmeesse detsembris 1944, vabanes 1947. Surn. 05.03.1998 Tallinnas. [sp2]

SIIM, H., M. m, eluk. Tallinn Puuvilla 6-4, 1941 Tallinna 7. hävituspataljon. [ERA. R-1728-1-6]

SIIM, Hugo, Johannes m, s. 19.02.1904 Viljandimaa Pajusi v. Tallinna Sõjakool 1927, 1932-36 Tartu Ülikooli õigusteadusk. EV kapten, Punaarmee, Saksa sõjavägi, langes 15.01.1944 idarindel Tšerkassõ lähedal, Irdõn. [J.Pihlau, Auraamat; tü; Album Vironorum II]

SIIM, Lembit m, s. 09.07.1925 Rakvere, eluk. sama, tööline. Soome mereväkke 30.11.1943, suurtükilaevastik. Tagasi Eestisse 19.08.1944. Mobiliseeriti Punaarmeesse, suunati miilitsasse. Surn. 28.01.2004. [sp2]

SIIMAN, Hans, Karl m, s. 31.12.1897, eluk. Tallinn, 6 kl., rätsep, Tallinna tööstuskaubastu rätsepatöökoda, 21.08.41 mobiliseeriti Punaarmeesse, 08.1942 249. eesti laskurdiviis, 925. laskurpolk. [R11; ERA. R-1-5-33]

SIIMANN (Siiman), Robert, Ivan (Jaan) m, s. 1904, eluk. Pärnumaa Vändra v., 1941 1. hävituspataljon. [R11; ERA. R-64-1-130; Prestuplenija… lk. 452]

SIIMON (Simon), Voldemar, Mihkel m, s. 27.09 1917 Saaremaa Kihelkonna v., eluk. Tallinn, trükitööline. EV allohvitser. Mobiliseeriti Punaarmeesse 1941, Kotlas, tööpataljon, Eesti korpus. Langes sakslaste kätte 21.12.1942 Velikije Luki all, sõjavangis Polotskis ja Viljandis. Saksa sõjaväes. Soome mereväkke 28.09.1943, deserteeris 24.07.1944, läks Rootsi, 1949 Kanadasse. Surn. 03.06.2008 Torontos. [R11; sp2]

SIIMUT, Aleksander, Kustav (Kristjan) m, s.05.01.1911, eluk. Tallinn, 10 kl., keskküttemontöör, Tallinn, 27.07.41 mobiliseeriti Punaarmeesse, 08.1942 249. eesti laskurdiviis, 917. polk. [R11; ERA. R-1-5-33]

SIINMAA, Kalju, Evald m, s. 1926 Võrumaa, 6 kl., 08.09.1944 mobiliseeriti Punaarmeesse, 63. tagavaralaskurpolk, 01.06.1945 deserteeris väeosast. [ERAF, 5SM-1-3]

SIION (Sion), Aleksander m, s. 07.01.1920 Paide, 1941 mobiliseeriti Punaarmeesse, 6 kuud Nižni Novgorodi karistuslaagris, põgenes sakslaste poolele, surn. 05.12.2001 Veskimöldres. [Lään]

SIIR, Johannes m, s. 11.05.1889, Harjumaa Kolga v., kõrgh., EV Sõjavägede staap, jalaväeinspektor, EV kolonel, laskespordi initsiaatoreid ja juhte, maailmameister, 1940 määratud Eesti Rahvaväe Jalaväe Inspektuuris likvideerijaks, Punaarmee 22. territoriaalkorpus, Tallinna Jalaväe Sõjakool, surn. 13.01.1941 Tallinnas. [Salo, Elias Kasak, Internet Google, Sõjamuuseum, ERA. 495-12-500]

SIIRAND, Reia, Aleksander m, s. 1921, eluk. Tallinn Põhja 5-4, komnoor, 1941 Tallinna Töölispolk. [Prestuplenija… lk. 453]

SIIVERS, Alfred, Johan m, s. 1909, eluk. Tallinn Madara 2-3a, 1941 Tallinna Töölispolk, 2. pataljon. [ERA. R-1728-1-23; Prestuplenija…lk.453]

SIIVÄLI, Herbert, Gustav m, s. 1925 Tallinn, eluk. sama, 8 kl., komnoor, 1941 Venemaale, Tatari ANSV Votkinsk, 16.03.1942 Punaarmee. [ERA. R-1-5-33]

SIKAAR, Aksel, Aleksander m, s. 1922 Tallinn, Punaarmees 7. laskurdiviis, 354. laskurpolk, 17.06.1945 deserteeris väeosast. [ERAF, 5SM-1-3]

SIKK, A., J. 1941 2. hävituspataljon, 1. rood, 2. rühm. [ERA. R-1728-1-1a]

SIKK, Valter, Daniel m, s. 1912, eluk. Kohtla-Järve, keskh.-tehniline, 1941 mobiliseeriti Punaarmeesse, jefreitor. [ERA. R-1-5-33]

SIKK, Viktor, Paul m, s.1921, 4 kl., vulkaniseerija, Proletarskaja pobeda nr.1, 08.1942 249. eesti laskurdiviis, 917. polk. [ERA. R-1-5-33]

SIKKA, Edgar, Karl m, s. 25.05.1922 Elva, eluk. Tartu Raekoja 28, kingsepp, 03.07.1941 mobiliseeriti Punaarmeesse, 25.02.1943 mobiliseeriti UAZis, 8. laskurkorpus, 7. laskurdiviis, 354. laskurpolk, 14.02.1945 jäi maha Tartus rindele saatmisel. [R11; ERAF, 5SM-1-3]

SIKKA, Vladimir, Johan m, s. 1912 Tallinn, 01.02.1945 Punaarmees 7. ehituspataljon, 3. rood, oli saksa vangilaagris. [ERAF, 5SM-1-3]

SIKKA, Vladimir, Mihail m , kinomehaanik 1940. Punaarmees, Eesti korpus, 925. laskurpolk, 22.12.1942 teadmata kadunud. [ERA 5056-1-6; AIS]

SIKKEL, Richard, Anna m, s. 23.04.1918 Läänemaa Kõrgessaare v. Kauste k., eluk. Läänemaa Kärdla, Nõmme 2, meremees, ajateenija, 06.1941 saadeti sunniviisil Venemaale, 21. laskurpolk, 30.07.41 langes sakslastele vangi, sõjavangis Königsbergis, 09.11.1941 vab. Valgas. 02.02.1945 Punaarmees 8. ehituspataljon, 2. rood. [R11; ERAF, 5SM-1-3]

SILASTE, Albert m, Narva, trükiladuja 1940. 1942 Punaarmees, Eesti korpus, 7.laskurdiviis, 23. suurtükiväepolk, v.seersant, võttis osa lahingutest Velilije Luki all. [Vali III 89, 91; AIS]

SILBAK, Herald, Anton m, s. 1915 Narva, eluk. Tallinn, 9 kl., põllumajandustöötaja, Punaarmees 7. eesti laskurdiviis, 300. laskurpolk. [ERAF, 5SM-1-2]

SILD, Alfred Johannes, Peeter m, s. 22.12.1919 Võrumaa Valgjärve v. Saverna k., mölder. EV kaitseväe ajateenijana viidi üle Punaarmeesse, langes suvel 1941 sakslaste kätte, sõjavangis Königsbergis, vab. 09.11.1941. Soome armeesse 30.11.1943, JR6, III/JR47, vab. 18.09.1944. Läks Rootsi. Uppus 08.10.1947 paadiõnnetuses. [R11; sp2]

SILD, Arnold, Jaak m, s. 27.04.1919 (27.03.1919) eluk. Viljandimaa Karksi v., põllutööline, müürsepp, ajateenija. 06.1941 saadeti sunniviisil Venemaale, oli saksa sõjavangis Königsbergis, 09.11.1941 vab. Valgas. 31.01.1945 Punaarmees 7. ehituspataljon, 2. rood, oli saksa vangilaagris ja sõjaväes. [R11; ERAF, 5SM-1-3]

SILD, Elmar, August m, s. 21.03.1914, eluk.Mustvee, 8 kl., kingsepp, 23.07.41 mobiliseeriti Punaarmeesse, 08.1942 249. eesti laskurdiviis, õppepataljon. [R11; ERA. R-1-5-33]

SILD, Heino, August m, s. 1919 Tartumaa, Punaarmees 8. laskurkorpus, 249. laskurdiviis, 921. laskurpolk, 16.02.1945 jäi maha Jõgeva jaamas rindele saatmisel. [ERAF, 5SM-1-3]

SILD, Heino, Jaan m, s. 1924 Tartumaa Avinurme v., Punaarmees 8. laskurkorpus, 249. laskurdiviis, 925. laskurpolk. [ERAF, 5SM-1-3]

SILD, Jaan, Jaan m, s. 1921, eluk. Tallinn Tartu mnt 11, miilits, 1941 miilitsa hävituspataljon, Miilitsa Divisjon, 3 rühm. [ERA. R-1728-1-16]

SILD, Oskar, Martin m, s. 1921, eluk. Viljandimaa Imavere v., 1941 Viljandi 17. hävituspataljon. [ERA. R-64-1-130; Prestuplenija… lk. 453]

SILD, Viktor, Andrei m, s. 1912, 6 kl., teenistuja, Punaarmees 7. laskurdiviis, 300. laskurpolk, 03.04.1942 deserteeris väeosast. [ERAF, 5SM-1-2]

SILDAM (Sildman) Oskar, Mart m, s. 1908 (1903) Tallinn, eluk. Tallinn Raudtee 17-3, 6kl., fotograaf, 27.07.1941 mobiliseeriti Punaarmeesse, 8. laskurkorpus, 7. laskurdiviis, 300. laskurpolk, 14.02.1945 jäi maha rindele saatmisel. [ERAF, 5SM-1-2,3]

SILDAM, Johannes, Kusta m, s. 28.06.1890 Harjumaa Loksa , keskh. EV ratsarügement, kapten (1933), 1940 määratud 22. territoriaallaskurkorpuse 2. ratsarügemendi likvideerija abiks. Surn. USA New York 30.10.65. [ERA. 495-12-500; Sõjamuuseum]

SILDE, Erik, Johannes m, s. 03.04.1917, eluk. Tallinn, ajateenija. 27.07.41 mobiliseeriti Punaarmeesse, 8. laskurkorpus, 249. laskurdiviis, 925. laskurpolk. [R11; ERAF, 5SM-1-3]

SILDE, Leopold, Joosep m, 1942 Punaarmees. Eesti korpus 7.laskurdiviis, luureülem, võttis osa lahingutest Velikije Luki all. [Vali III 29,32; AIS]

SILDES, Voldemar, Toomas m, s. 1908, kõrgh., v.insener, Kergetööstuse Rahvakomissariaat, 08.1942 Punaarmees 249. eesti laskurdiviis, 417. üksik sapööripataljon. [ERA. R-1-5-33]

SILDNA, Erich, Reinhold m, s. 1913. 1941 Miilitsa Divisjon, 4. jagu 1. osakond. [ERA. R-1728-1-16]

SILDNIK, Imant, Johan m, EV Merejõud, v.madrus, 01.10.1940 Punaarmees saadeti kolltn. Lukase väeossa Elvas. Kilingi-Nõmme näidismetsamajand 1958-1966. [ERA. 495-12-500; AIS]

SILDNIK, Viktor m, s. 05.04.1921 Tartumaa Avinurme v. Vadi k., eluk. sama, kaupmees. Soome armeesse 14.02.1944, 8./JR 200, 13./JR200. Tagasi Eestisse 19.08.1944, Kehra õppelaager. Mobiliseeriti Punaarmeesse 1945, tööpataljon kuni 1947, seejärel metsavend. Arr. 1951, Sillamäe, vab. 1957. Surn. 18.07.2012. [R8/2; sp2].

SILDOJA, August, Hans m, s. 07.11.1896, eluk. Harjumaa, põllutööline. 1941 20. Harjumaa hävituspataljon, 20.08.41 mobiliseeriti Punaarmeesse. [R11; ERA. R-1728-1-11]

SILDOJA, Johan, Johann m, EV Merejõud, v.maat, 01.10.1940 Punaarmees, saadeti kol. Freimanni väeossa Tapal. [ERA. 495-12-500]

SILDVEE, Hugo, Julius m, s.13.05.1915, eluk. Jõgeva, 4 kl., mölder, Jõgeva linna jahu, villa ja saeveski, 22.07.41 mobiliseeriti Punaarmeesse, 08.1942 249. eesti laskurdiviis, 917. polk. [R11; ERA. R-1-5-33]

SILLA, Otto, Hans m, s. 26.02.1908, eluk Tallinn, keskh., ehitustööline, armatuurimeister, Tallinna tööstuskool, 27.07.41 mobiliseeriti Punaarmeesse, 08.1942 249. eesti laskurdiviis, 779. suurtükiväerood. [R11; ERA. R-1-5-33]

SILLAMÄE, Leo, Miina m, s. 03.07.04. 1941 Kadrioru hävituspataljon, Miilitsa Divisjon. [R11; ERA. R-1728-1-16; AIS]

SILLAMÄGI, Karl, Juhan m, s. 1914 Järvamaa, 10 kl., 14.10.1944 mobiliseeriti Punaarmeesse, 63. tagavaralaskurpolk, 10.03.1945 deserteeris väeosast. [ERAF, 5SM-1-3]

SILLAORG, Mihkel (Mihail), Paul m, s. 04.12.1921 Petserimaa Mäe v., 6 kl., komnoor, põllutööline, 03.07.1941 mobiliseeriti Punaarmeesse, 354. laskurpolk, 2. laskurpataljon. [ERAF, 4-1-234, R11]

SILLAOTS, Jevgeni, Mihail m, s. 1906 Pärnu, Punaarmees 122. laskurdiviis, 925. laskurpolk, 28.08.1944 deserteeris väeosast. [ERAF, 5SM-1-3]

SILLAOTS, Leopold, Maali m, 18-aastane, eluk. Kohtla-Nõmme, 1941 hävituspataljon, viibinud Pärnu haiglas, Kilingi-Nõmme lahingus haavata saanud vasemast jalast. Tuletõrjuja 1972. [ERA. R-1728-1-21a; AIS]

SILLAR, Kaarel, Karl m, s. 1902 Viljandimaa, eluk. Pärnumaa, 6 kl., majanduskursus, veebel, tegevväelane. 06.1941 saadeti sunniviisil Venemaale, 182. laskurdiviis, 171. laskurpolk. [R11; ERAF, 5SM-1-3]

SILLARD, Artur, Taavet m, s. 16.01.1893 Järvamaa Käru v., kõrgh., eluk. Tallinn, majandusteadlane, EV Sõjaväe Varustusvalitsuse intendantuuriosakond, kol-ltn. 1940 Eesti Rahvaväe Varustusvalitsuse finantsosakond, toiduainetejaoskonna ülem, alampolkovnik, jäeti sõjaväeteenistusse Punaarmees, 15.07.1941 saadeti sunniviisil Venemaale. Surn. Tallinn 13.03.67. [R11; ERA. 495-12-500; Sõjamuuseum]

SILLARD, August, Juhan m, s. 03.07.04. 1941 Miilitsa Divisjon, 4. jagu 3. osakond. [ERA. R-1728-1-16; AIS]

SILLASOO, Hugo m, s.15.11.1922 Tallinn, eluk.sama, meremees. Mobiliseeriti Punaarmeesse 02.07.1941, langes sakslaste kätte, Soome mereväkke 31.07.1943, deserteeris 01.04.1944, tuli Eestisse. Arr. 03.10.44, trib. 03.02.45 §58-1a, 10+5; Karaganda obl. Steplag, vab. 24.07.54, asum. 02.11.55. [5376N; R1;R8/2; R11; sp2]

SILM m, 1941 48. hävituspataljon, Viljandi. [Prestuplenija… lk. 454]

SILM, Armand, Peeter m, s. 25.08.1922, (1921) eluk. Viljandimaa Võisiku v. tööline, komnoor, 07.1941 mobiliseeriti Punaarmeesse. [R11]

SILM, Arnold m, 1941 Viljandi hävituspataljon, langes Tallinna all. [ERAF, 32-1-13]

SILM, Ernst, Karl m, s. 1922 Valgamaa Kaagjärve v. eluk. sama, 1941 mobiliseeriti Punaarmeesse, 63. tagavaralaskurpolk, 16.02.1945 deserteeris väeosast, arr. 27.06.45 Taheva v., trib. 04.03.46, §58-1b, 58-11, 10a. [R2; R11; ERAF, 5SM-1-3]

SILM, Oskar, Julius (Ülo) m, s. 1905, eluk. Türi Koidula 26, 1941 Järvamaa 15. hävituspataljon. [R11; ERA. R-1728-1-8]

SILMAN, Adolf, Juhan m, s. 1914 Harjumaa, 4 kl., 20.10.1944 mobiliseeriti Punaarmeesse, 63. tagavaralaskurpolk, 06.03.1945 deserteeris väeosast. [ERAF, 5SM-1-3]

SILMUS, Inno, Paul m, s. 01.01.1920, eluk. Võrumaa, tööline, 03.07.1941 mobiliseeriti Punaarmeesse, 7. laskurdiviisi ratsaluure eskadron, 354. laskurpolk, elas 1974 Võrumaa Võru k/n. Vana-Kasaritsa mõisas. [R11; Joann Toomik]

SILT, Adolf, Ljudovik m, s. 1909 Peterburi kub, 01.02.1945 Punaarmees 7. ehituspataljon, 3. rood,oli saksa vangilaagris. [ERAF, 5SM-1-3]

SILTER, Friedrich, J. m, eluk. Tallinn Reimanni 21-6, 1941 7. hävituspataljon. [ERA. R-1728-1-6; AIS]

SILVER, Arved, August m, 1941 Tallinna 4. hävituspataljon. [ERA. R-1728-1-4]

SILVET, Aleksander, Aleksaner m, leitnant, 22. territoriaalkorpus, 180. laskurdiviis, 627. kerge- suurtükiväepolk, 09.07.1941 teadmata kadunud. [ERAF, 5SM-1-3]

SILVET, Raivo, Peeter m, s. 15.12.1916 Tallinn, keskh., tööline, 1941 Tallinna linnakomitee instruktor, Töölispolk, Tšeljabinski obl. Nižne-Uvelsk, 28.01.1942 mobiliseeriti, Eesti korpus 249. laskurdiviis, 917. laskurpolk, poliitjuht, 24.12.1942 sai haavata Alekseikovo k. all. [R11; ERAF, 32-1-2]

SILVSAAR, Artur, Jaan m, s.1911, 6 kl., saekaatri meister, Märjamaa saevabrik "Töölisvõit" 08.1942 Punaarmees 249. eesti laskurdiviis, 917. polk. [ERA. R-1-5-33]

SIMAKOV, Anatoli, Grigori m, s. 1923 Karaganda, Punaarmees 122. laskurdiviis, 917.laskurpolk, 26.07.1943 deserteeris väeosast. [ERAF, 5SM-1-2]

SIMM, Juhan, Juhan m, s. 30.01.1917, eluk Tartu, kõrgh., vanemtehnik, Kergetööstuse Rahvakomissariaat, 04.08.41 mobiliseeriti Punaarmeesse, 08.1942 249. eesti laskurdiviis, 925. laskurpolk. [R11; ERA. R-1-5-33]

SIMM, Rudolf, Jüri m, s. 08.10.1903 Virumaa Järve v. Ontika k. EV vanemallohvitser , tegevväelasena viidi üle Punaarmeesse, langes sakslaste kätte 10.07.1941, sõjavangis Königsbergis, vab. 09.11.1941. Soome mereväkke 05.10.1943, rannakaitses. Tagasi Eestisse 19.08.1944. Arr., §58-1b, 8 a., vab. Surn. 12.09.1974 Tartus. [R8/2; R11; sp2]

SIMMER, Ernst, Jemeljan m, s. 1921 Viljandimaa Põltsamaa v., Punaarmees 8. laskurkorpus, 249. laskurdiviis, 921. laskurpolk, 16.02.1945 jäi maha Volmari jaamas rindele saatmisel. [ERAF, 5SM-1-3]

SIMMUL, Karl, Peeter m, s. 1912 Omski obl. Kalatšinski raj., 6 kl., kompartei kandidaat, alates 13.09.1943 Raagi nimelise partisanisalga liige, saadeti lennukil sakslaste tagalasse, 1943 teadmata kadunud, 06.01.1944 sattus vangi, sai surma. [ERAF 4-1-248, 262]

SIMONSON, Artur, Karl m, s. 1923, 1941 Viljandi 17. hävituspataljon. [ERA, R-1728-1-6]

SIMSEL, Osvald, Jakob m, s. 07.01.1913, eluk. Tallinn, 7 kl., raamatuköitja. 13.08.1941 mobiliseeriti Punaarmeesse, 1945 7. ehituspataljon, 1. rood, oli saksa sõjaväes, vangis. [R11; ERAF, 5SM-1-3]

SIMUS, August, Peeter m, s. 1903 Tartumaa, eluk. Ivanovo obl., 3 kl., mölder, 357. ehitus-töökolonn, 13.03.1942 Punaarmee. [ERA. R-1-5-33]

SINAMÄE, Evald, Hans m, s. 21.07.1914, eluk. Virumaa Kunda v.. Mobiliseeriti, Punaarmee 300. laskurpolk, 371. kaardiväe Eesti laskurpolk. 1949 Eestis vahistatud, süüdistati (poja andmetel kaelamääritud majandusalane kuritegu. Venemaal vangistuses jäi teadmata kadunuks. [ERAF, 5SM-1-2; poeg]

SINDEVA, Elmar, Juhan m, s. 1913, eluk. Tallinn Graniidi 11-4, 1941 Tallinna 4. hävituspataljon, autojuht. [ERA. R-1728-1-4]

SING, Jaan, Jaan m, s. 07.05.1894, eluk. Viljandimaa Taevere v., 1941 hävituspataljon.[R11]

SINGI, Rudolf m, s. 1908 Läänemaa Põhalepa v. Ala k., eluk. sama, 6 kl. Veetede Valitsuse töötaja. 1941 Läänemaa hävituspataljon. 02.02.1945 Punaarmees 8. ehituspataljon, 1.rood, oli saksa vangilaagris. [R11; ERAF, 5SM-1-3; AIS]

SINIAAS, Väino, Ivan m, s. 1918. 6. jaoskonna miilits, 1941 miilitsa hävituspataljon, Miilitsa Divisjon, 3. rühm. [R11; ERA, R-1728-1-16; AIS]

SINIJÄRV, Karl, Jaan m, s. 17.08 1916 Barnauli kub. Altai krai, algh., EV nooremallohvitser, 22. territoriaalkorpus, arr. 18.07.40 Tallinn Allika 4-2, erin. 11.11.41, §58-10 lg2, 10a, Kirovi obl. Vjatlag, vab. 31.10.1943. [R3; Tuna 3/2001 lk33]

SINILAID, Arno, Viljam m, s. 1911, 1941 hävituspataljon. [ERA. R-1728-1-19]

SINILEPP, Karl, Jaan m, s. 03.04.1922 (1921), eluk. Tallinn, 8 kl., armatuuritööline, 03.07.1941 mobiliseeriti Punaarmeesse, komnoor, alates 22.12.1943 Jürissoni nimelise partisanisalga nr. 579 liige, 30.12.1943 saadetud täitma ülesannet, langes vangi. [R11; ERAF, 4-1-248]

SINILNIKOV, Vassili, Jakob m, venelane, s. 1916 Virumaa Skarjatina v., eluk. Tallinn Laulupeo 11-9, 5 kl., kingsepp 07.1941 mobiliseeriti Punaarmeesse, 22.09.1942 suunati Podolski Sõjakooli, eriülesannetega Virumaa üksus. [ERAF, 4-1-234]

SINIMAA, Elmar, Karl m, s. 1916 Pärnumaa Vana-Vändra v., 10 kl., teenistuja, komnoor, 1941 Punaarmee, vanemseersant, 7. eesti laskurdiviis, 354. laskurpolk. [ERAF, 5SM-1-4]

SINIORG, Lembit, Heinrich m, s. 1923 Tartu, 12 kl., kompartei kandidaat, jefreitor, vanemseersant, alates 20.08.1943 Hernitsa nimelise partisanisalga nr. 562 liige, saadetud Moskvast lennukil sakslaste tagalasse, 1943 teadmata kadunud. [ERAF, 4-1-248, 236, 262]

SINIORG, N. H. m, Punaarmee, 07.06.1943 komandeeriti partisanide õppele. [ERAF, 4-1-236]

SINISALU, Anton, Anton m, s. 13.03.1920 Läänemaa, eluk. Läänemaa Martna v. Võidu k., 6 kl., komnoor, alates 14.02.1944 Vennikovi nimelise partisanisalga liige, 02.1944 teadmata kadunud. [R11; ERAF, 4-1-248, 262]

SINISALU, Richard, J. m, s.13.01.1912, eluk.Virumaa, 4 kl., lukksepp, keevitaja, "Eesti Kiviõli", 27.07.41 mobiliseeriti Punaarmeesse, 08.1942 249. eesti laskurdiviis, õppepataljon. [R11; ERA. R-1-5-33]

SINISALU, Vello, Helmuth m, s. 26.08.1922, eluk. Võrumaa, maalritööline, Võrumaa hävituspataljon, 125. diviis, 03.07.41 mobiliseeriti Punaarmeesse. [R11]

SINISON, Arnold, Jüri m, s. 1911, keskh., trükkal, Riigi Trükikoda, Tallinn, 08.1942 Punaarmees 249. Eesti laskurdiviis, 779. suurtükiväerood. [ERA. R-1-5-33]

SINIVEE, Paul, Tõnis m, s. 1916, eluk. Vändra, 5 kl., 1941 hävituspataljoni liige, nooremseersant, alates 10.09.1943 Jürissoni nimelise partisanisalga nr. 579 liige, 11.1943 langes sakslaste kätte. [R11; ERAF, 4-1-248]

SINKA, Arnold, Johannes m, s. 16.10.1917 Läänemaa Piirsalu v. Mike k., eluk. Harjumaa Tõdva k., keskh., ametnik. 1940 määratud 22. territoriaallaskurkorpuse 3. diviisi väeosas likvideerija abitööjõuks, lipnik. Arr. 14.12.40 Harjumaa Tõdva k. , trib. 14.04.41, §17-

58-2, 3+2a, Molotovi obl. Ussollag. Nõukogudevastane tegevus. Surn. 21.06.42. [R2; R8/1; ERA, 495-12-500; Sõjamuuseum]

SINKA, Arnold, Mart m, s. 26.11.1897 Pärnumaa Kaisma v., keskh. EV sõjavägede esindaja NSVL-s, kolonelleitnant, 1940 määratud 22. territoriaallaskurkorpuse 3.diviisi 10. üksikjalaväepataljonis likvideerijaks. Surn. Austraalia Thirlmere 17.12.1986. VR II/3. [ERA. 495-12-500; Sõjamuuseum]

SINOV, Aleksei, Aleksei m, s. 1912, 5 kl., juhataja, tekstiilimanufaktuur, Saaremaa, 08.1942 Punaarmees 249. eesti laskurdiviis, 917. polk. [ERA. R-1-5-33]

SIPRES, Albert, Mihail m, s. 1914 Tveri kub., eluk. sama, 7 kl., raamatupidaja, 14. ehitusbrigaad, 18.04.1942 Punaarmee. [ERA. R-1-5-33]

SIPRIA, Ernst, Mihkel (Mihail) m, s. 29.09.1917 Kunda, eluk. Rakvere Võidu 28-1, 6 kl., tööline, kompartei kandidaat, Rägavere v. parteiorganisaator, 08.1941 Narva polk, Punaarmee, 01. 1942 Eesti korpus, erigrupp, alates 29.05.1943 partisanisalga nr. 566 rühmakomandör, vanemseersant, 20.05.1944 langes lahingus Virumaal Kunda linnas. [ERAF, 4-1-248, 262]

SIREL, Evald, Richard m, s. 1926 Virumaa, 8 kl., 31.10.1944 mobiliseeriti Punaarmeesse 63. tagavaralaskurpolk, 13.06.1945 deserteeris väeosast. [ERAF, 5SM-1-3]

SIREL, Nikolai, Juhan (Johan) m, s. 1911 (1901), 6 kl., 1941 1. Tallinna Töölispolk, vanemseersant, alates 14.10.1943 Jürissoni nimelise partisanisalga nr. 579 liige, 10.1943 saadetud sakslaste tagalasse, ei tulnud tagasi, abik. eluk. Tallinn. [ERAF, 4-1-248, R11]

SIRELPUU, Edmund m, s. 14.11.1919 Virumaa Vihula v. Annikvere k., põllumees. Mobiliseeriti Punaarmeesse, langes sakslaste kätte 1941. Saksa sõjavägi. Soome mereväkke 10.12.1943, Helsingi laevastikubaas, vab. 18.09.1944, läks Rootsi, 1948 Kanadasse. Surn. 13.10.1971 Torontos. [sp2]

SIRENEV, Vassili, Ivan m, venelane, s. 06.01.1911, eluk. Narva, 4 kl., tööline, 26.07.1941 mobiliseeriti Punaarmeesse, seersant, kompartei kandidaat, alates 18.07.1943 Vjaltsevi nimelise Narva partisanisalga nr. 572 liige, oli sakslaste tagalas. [R11; ERAF, 4-1-248, 236]

SIRG, Adalbert, Jüri m, s. 23.01.1910, eluk.Tallinn, 6 kl., sadulsepp, polsterdaja, sadulseppade artell, Tallinn, 27.07.41 mobiliseeriti Punaarmeesse, 08.1942 249. eesti laskurdiviis, 243. üksik keemiarood. [R11; ERA. R-1-5-33]

SIRGE, Albert, Aleksander m, s. 1916 Järvamaa Ambla v., 5 kl., 1944 Punaarmees, 122. laskurdiviis, 925. laskurpolk, oli saksa sõjaväes. [ERAF, 5SM-1-3]

SIRGE, Voldemar, Karl m, s. 1909 Peterburi kub, 01.02.1945 Punaarmees 7. ehituspataljon, 3. rood, oli saksa vangilaagris. [ERAF, 5SM-1-3]

SIRK, Elmar, Hendrik m, s. 1915 Tartumaa Nõo v., Punaarmees 8. laskurkorpus, 249. laskurdiviis, 921. laskurpolk, 14.02.1945 jäi maha Keilas rindele saatmisel. [ERAF, 5SM-1-3]

SIRK, Karla (Karl), Peeter m, s. 09.01.1920, eluk. Tartu, kutsekool, trükitööline, laduja, Noor- Eesti trükikoda, 03.07.41 mobiliseeriti Punaarmeesse, 08.1942 249. eesti laskurdiviis, 328. üksik moto-laskurluurerood.[R11; ERA. R-1-5-33]

SIRKAS, Artur-Rudolf, Jaan m, s. 27.03.1907, eluk. Harjumaa Raasiku v., 3 kl., põllutööline. 22.07.1941 mobiliseeriti Punaarmeesse, 12.01.1943 teadmata kadunud Velikije Luki all, 1945 8. ehituspataljon, 1. rood, oli saksa sõjaväes, sõjavangis Polotskis ja teistes laagrites. [R11; ERA. R-1606-1-187,lk. 178; ERAF, 5SM-1-3]

SIRKEL, Karl, Ivan m, s. 1918, 1941 hävituspataljon. [ERA. R-1728-1-19]

SISASK (SISSASK), Veera n, eluk. Valgamaa Tõlliste Sangaste lossi mõisa p-ag., 1941 hävituspataljon. [ERA. R-1728-1-19]

SISASK, Aleksander, Gustav Venemaa eestlane, m, s. 1921 Kuibõševi obl., 4 kl., Irkutski obl. tööpataljonis maantee ehitusel, Irkutski obl. sõjatribunal §58-10 lg.2, 10a. [Memorial]

SISASK, Alfred-Anton, Mart m, s.1912 Tallinn, eluk. Tallinn Tombi 13-4, punaarmeelane. Arr. 19.12.41 Leningrad, trib. 30.01.42, §58-10, 10+5. [R2; ERA. R-1728-1-21; AIS]

SISASK, Meinhard, Juhan m, s. 1926 Võrumaa Kooraste v., Punaarmees 8. laskurkorpus, 249. laskurdiviis, 921. laskurpolk. [ERAF, 5SM-1-3]

SITIN (Siitin), Feodor m, EK(b)P Järvamaal 1940. Punaarmees Eesti korpus, poliittöötaja. EK(b)P Pärnumaal 1947. [V.Villemsoo; AIS]

SKAPTSOV, Konstantin, Jaan m, s.1914, 6 kl., kaevur, Kiviõli, 08.1942 Punaarmees 249. eesti laskurdiviis, 925. laskurpolk. [ERA. R-1-5-33]

SKOBELEV, Nikolai, Ivan m, alates 16.04.1944 partisanisalga rühmakomandör, 20.05.1944 tuli tagasi sakslaste tagalast. [ERAF, 4-1-248]

SKOBELEV, Vassili, Vassili m, s. 1907, eluk. Petserimaa Vilo v., partei kand., 1941 hävituspataljon. [R11]

SKORJANKO (Skorjakov), Nikolai, Vassili m, s. 1903, eluk. Tallinn Jõe 7-16, 7 kl., 1941 4 hävituspataljon, 1941 Punaarmee, seersant, 22.09.1942 suunati Podolski Sõjakooli, eriülesannetega Harjumaa üksus. [R11; ERAF, 4-1-234]

SKOROHODOV, Jevstafi, Feodor m, s. 1921, eluk. Tartu Puiestee 37-6, Punaarmees 373. kaardiväe eesti laskurpolk, 1945 värvatud agent Tartus. [ERAF, 5SM-1-2]

SKUBEL (Škuubel), Franz, Kazimir m, Narva-Jõesuu, 1942 Punaarmees, Eesti korpus , NKVD üksus. [Vali III 109]

SLAVINSKI (Slavinsky), Sergei, Vassili m, 1941 7. hävituspataljon. [R11 ;ERA, R-1728-1-6]

SMAGAR, Josif, Josif m, eluk. Tallinn Pikk 63, SARK, Lätimaa miilitsa ametnik. [ERA. R-1728-1-21]

SMIRNOV, Konstantin, Semjon m, s. 1901 Narva, tekstiili abimeister, 1942 Punaarmees, 300. laskurpolk, 1. polk, 3. rood. [ERA. R-1-5-31]

SMIRNOV, Lydia, Peeter n, eluk. Tallinn Kloostri 2, Lihatsentraal, kassapidaja, 1941 hävituspataljon. [ERA. R-1728-1-19]

SMIRNOV, Vladimir, Nikolai m, s. 1924 Jõhvi, komnoor, alates 1943 partisanisalga nr. 559 liige, 1943 teadmata kadunud. [ERAF, 4-1-262]

SMOLINSKY (Smolensky), Mihail, Konstantin m, eluk. Tallinn Paldiski 19-1, 1941 hävituspataljon. [R11; ERA. R-1728-1-19]

SMORODIN, Ivan, Pavel m, eluk. Petserimaa Petseri v. Punaarmees, 267. sanpataljon, 13.11.44 teade ENSV Sõjakomissariaati, surn. haavadesse. [ERA. 5056-1-6]

SOBOLEV, Aleksander, Jakob m, s. 22.11.1891, keskh. EV 4. suurtükiväegrupp 1935, major, 1940 määratud 22. territoriaallaskurkorpuse 3. suurtükiväegrupis likvideerijaks. Surn. haavadesse Saksamaal Königsbergi lähedal 17.10.44. [ERA. 495-12-500; Sõjamuuseum]

SOEKARUSK, Harri, Jaan m, s. 1911 Tartumaa, 4 kl., 25.04.1945 mobiliseeriti Punaarmeesse, 63. tagavaralaskurpolk, 25.04.1945 deserteeris väeosast. [ERAF, 5SM-1-3]

SOESON, Elmar-Friedrich, Viido m, s. 21.08.1904, EV leitnant, 1941 Punaarmee, Eesti korpus, vanemleitnant, saksa sõjavägi, 29.(31.) 08.1944 langes Emajõe rindel. [R11; PP II; J.Pihlau Auraamat]

SOESOO, Paul, Paul m, s. 1923, eluk. Haapsalu Vee 7, ELKNÜ Läänemaa Komitee sekretär, 1941 hävituspataljon, langes Hiiumaal Tahkuna lahingus 1941. [R11; Evakueerunud 10; Eesti NSV ajalugu III]

SOIDLA, Aleksander, Gustav m, s.1912, 8 kl., autojuht, Harju autobaas, 08.1942 Punaarmees 249. eesti laskurdiviis, 917. polk. [ERA. R-1-5-33]

SOIDLA, Peeter, Jevstafi m, s. 1908 Saaremaa, 12kl. EV Merejõud, maat, 01.10.1940 saadeti Punaarmees kol. Saueselja väeossa Petseris. Arr. 03.07.43, trib. 10.09.43, §58-10 lg.2, 7+3. [R2; ERA. 495-12-500; AIS]

SOKKA (Sokko), J., A. m, eluk. Tallinn Vene-Balti 104-22, 1941 7. hävituspataljon. [R11; ERA. R-1728-1-6]

SOKMAN, Heino, Pavel m, s. 1926 Tartumaa, 01.02.1945 Punaarmees 7. ehituspataljon, 3. rood, oli saksa vangilaagris ja sõjaväes. [ERAF, 5SM-1-3]

SOLL, Viktor, Tõnis m, s.1915, 6 kl., santehnik, 08.1942 249. eesti laskurdiviis, 917. polk. [ERA. R-1-5-33]

SOLLMANN, Heino m, 22. territoriaallaskurkorpuse sidepataljon, ajateenija, reamees, 1940 Punaarmees viidi üle Jalaväe Sõjakooli telefonistiks. [ERA. 495-12-500]

SOLMETS (Solmete), Oskar, Johan m, s. 1892 Tartumaa Elva v., eluk.Tartu, 6 kl., 1941 Venemaale, Kaasan, 1942 Punaarmees. [ERA. R-1-5-31]

SOLOM, Endel m, s. 03.03.1924 Valga, eluk. Tõrva, põllumees. Soome armeesse 23.02.1944, 7./JR200. Tagasi Eestisse 19.08.1944, Kehra õppelaager. Mobiliseeriti Punaarmeesse sügisel 1944, vabanes märtsis 1947. Surn. 20.08.1994 Kohtla-Järvel. [sp2]

SOLOVJOV, Aleksander, Vladimir venelane, m, s. 1925 Tartumaa Alatskivi v., 1945 Punaarmees 122. laskurdiviis, 921. laskurpolk, oli saksa sõjaväes. [ERAF, 5SM-1-3]

SOLOVJOV, M., O. m, Punaarmees 249. eesti laskurdiviis, 925. laskurpolk, 14.12.1942 deserteeris väeosast. [ERAF, 5SM-1-2

SOLOVJOV, Viktor, Timofei m, s. 1922, 1942 Punaarmees. [ERA. R-1-5-31]

SOLVAK, Friedrich, Vidrik s. 14.10.1908, eluk.Tartu, Lepiku 6-1, tööstuskool, osak. juhataja, Tartu Masinavabrik, 1941 käis maakonnas haarangutel, hävituspataljoni liige, 08.1942 Punaarmees 249. eesti laskurdiviis, 921. laskurpolk. [R11; ERA. R-1-5-33]

SOMELAR, Sergei, Mihail m, s. 1914 Tartumaa, 4 kl., 28.02.1945 mobiliseeriti Punaarmeesse, 13.06.1945 deserteeris väeosast. [ERAF, 5SM-1-3]

SOMMER, Johannes, Peeter m, s. 09.09.1905 Tartumaa Sadala v., algh., juhutööline, 07.1941 Venemaale, mobiliseeriti 30.12.1941, Eesti korpus, 7. laskurdiviis, 23. suurtükiväepolk, 1. divisjoni komissar. [ERAF, 32-1-9]

SOMMER, Leonid, Johan m, s. 1918, eluk. Leningradi obl., 11 kl., 02.1942 mobiliseeriti Punaarmeesse. [ERA. R-1-5-33]

SOMMERMAN, Aleksander, Eduard m, s. 1910 Peterburi kub, Punaarmees 122. laskurdiviis, 921. laskurpolk, 06.10.1942 deserteeris väeosast. [ERAF, 5SM-1-3]

SOMMERMAN, Arnold, Jüri m, s. 1925 Läänemaa, eluk. Läänemaa Märjamaa v., 4 kl. talunik, 11.1944 mobiliseeriti Punaarmeesse, 8. laskurkorpus, 7. laskurdiviis, 27. laskurpolk, 06.02.1945 jäi maha Tallinn-Nõmmel rindele saatmisel. [ERAF, 5SM-1-2; ERAF, 5SM-1-3]

SONBERG, Vladimir, Ivan m, s. 1907 Peterburi kub., 02.02.1945 Punaarmees 8. ehituspataljon, 4. rood, oli saksa vangilaagris. [ERAF, 5SM-1-3]

SONGI, Jevgeni, Jossif m, s. 1907 Peterburi kub. Luga, Punaarmees 63.tagavaralaskurpolk, 16.04.1942 deserteeris väeosast. [ERAF, 5SM-1-3]

SONNE, Peeter, Karl m, 1942 Punaarmees 1. eesti tagavaralaskurpolk, aviomehaanik.[ERA. R-1-5-31]

SOO, Georg, Anton m, s.1919, keskh., konstruktor, osakonna juh., töökoda nr. 26, Ufa, 08.1942 Punaarmees 249. eesti laskurdiviis, õppepataljon. [ERA. R-1-5-33]

SOO, Karl, Juhan m, s. 01(03).12.1895 Võrumaa Urvaste v., kõrgh., Eesti sõjaväes 1918-40, viimati Kaitseliidu Läänemaa Maleva pealik, EV kolonelleitnant, arr. 26.06.40 Tartu, Kalevi 71-3, trib. 20.12.40 (20.01.41) §58-4, 58-6, 58-9; surmaotsus; Leningrad, otsus täide viidud ajavahemikus 30.01-16.04.41. VR I/3. [R2; R3; J.Pihlau Auraamat]

SOOBA, Johannes, Priit m, s. 28.03.1913 Hiiumaa Käina v., 1941 Tallinna Töölispolk, 2. pataljon. [ERA. R-1728-1-23; ERA. R-1728-1-19]

SOODEN, Georg, Madis m, s. 02.12.1904 Helsingi, keskh., EV leitnant, Kaitseliidu Viru malev. Punaarmee, 180. laskurdiviis, 43. laskurpolk, v. leitnant. 08.1941 Staraja Russa ja Porhovi all läks üle sakslaste poolele, sakslaste ajal oli Jõhvis, oli saksa sõjaväes. Langes Eesti Sinimäel 28.07.44. [ERAF, 5SM-1-4; PP; Sõjamuuseum]

SOODLA, Johannes, Karl m, s.14.01.1897 Tartumaa Kudina v., kõrgh. 1939-40 sõjakooli ülem, EV kolonel, 1940 Punaarmees määratud Sõjavägede õppeasutustes likvideerijaks. 1941 läks Saksamaale, saksa sõjavägi. Surn. Saksamaa Goslar 26.05.65. VR II/2, VR II/3. [ERA. 495-12-500; tü; Sõjamuuseum]

SOODLA, Johannes-Rudolf, Aleksander m, s. 06.07.1916 Virumaa Rägavere v., eluk. Rakvere, 6 kl., 1941 mobiliseeriti Punaarmeesse, Eesti korpus, komnoor, vanemseersant, alates 08.1942 Talvi nimelise partisanisalga nr. 551 liige, tuli partisanisalga koosseisus Eestisse, 1942 teadmata kadunud, 10.06.1943 hukatud Tallinnas. [R11; ERA. 4-1-248, 262]

SOODLA, V., K. m, 1941 hävituspataljon. [ERA. R-1728-1-19]

SOOL, Juhan, Otto m, s. 09.02.1922, eluk. Võrumaa, 1941 mobiliseeriti Punaarmeesse, Eesti korpus, 27. laskurpolk 09.1944-02.1947. [R11; ERA. 4984-1-4]

SOOL, Juhannes, Ferdinand m, 1922 Tartu, 8 kl., komnoor, sõjaväebaas Põllkülas, 1941 Venemaale, 309. ehituskolonn, 14.04.1942 mobiliseeriti Punaarmeesse. [ERA. R-1-5-33]

SOOLAID, Villem, Karl m, s. 1908 Tartumaa Laiuse v., 1941 hävituspataljon, Punaarmees, 8. laskurkorpus, 249. laskurdiviis, 921. laskurpolk. [ERAF, 5SM-1-3; ERA, R-1728-1-19]

SOOLEP, M., G. n, eluk. Tallinn Ahju 5-2, medõde, 1941 7. hävituspataljon. [ERA. R-1728-1-6]

SOOMER, Karl (Arnold), Jaak m, s. 1924 Tartumaa, eluk. Jõgeva Uus 36, talunik, 02.11.1944 mobiliseeriti Punaarmeesse, 8. laskurkorpus, 7. laskurdiviis, 300. laskurpolk, 14.02.1945 jäi maha Kaarepere jaamas rindele saatmisel. [ERAF, 5SM-1-2; ERAF, 5SM-1-3]

SOOMET, Karl, Karl m, s. 31.07.1926 Tallinn, 11 kl., 02.02.1945 Punaarmees 8. ehituspataljon, 1. rood, arr.10.09.45, trib.03.12.45, §58-1a, 10+5, Komi ANSV Vorkutlag, vab.13.08.1954. [R1; ERAF, 5SM-1-3]

SOOMRE, Lembit, Leopold m, Punaarmees 371. kaardiväe eesti laskurpolk, van. leitnant. ELKNÜ nomenklatuur 1943; EK(b)P Pärnumaal 1949. [ERAF, 5SM-1-2; AIS]

SOON, Arnold, Tõnis m, s. 1922 Läänemaa Martna v., eluk. Läänemaa Vigala v., 6 kl., talunik, 04.11.(10.)1944 mobiliseeriti Punaarmeesse, 8. laskurkorpus, 7. laskurdiviis, 300. laskurpolk, 16.02.1945 jäi maha Valga jaamas, 03.03.1945 saadeti korpusesse. [ERAF, 5SM-1-2; ERAF, 5SM-1-3]

SOON, Eduard, Andrei m, s. 1919 Viljandimaa, 02.02.1945 Punaarmees 8. ehituspataljon, 2. rood, oli saksa vangilaagris ja sõjaväes. [ERAF, 5SM-1-3]

SOONE, Heinrich-Reinhold, Jaan m, 1940 Eesti Rahvaväe Varustusvalitsuse toiduaineteladu, laohoidja, EV admin. n.seersant, jäeti sõjaväeteenistusse Punaarmees. [ERA. 495-12-500; AIS]

SOONIK, Valdar, Julius m, EV Merejõud, admin. n.veebel, 01.10.1940 Punaarmees saadeti kol.Triigi väeossa Tapal. [ERA. 495-12-500; AIS]

SOONISTE, Leonid, Justin m, s. 08.10.1914 Tallinn, eluk. Pärnu Malmi 23, keskh., raamatupidaja, 27.07.1941 mobiliseeriti Punaarmeesse, seersant, alates 10.03.1944 partisanisalga liige, saadeti sakslaste tagalasse Virumaale, arr. 17.07.1945, trib. 22.08.1945, §58-1b, 10+5. [R2; R11; ERAF, 4-1-248, 39,]

SOOP, August, Jaan m, s. 1900 (1906) Viljandimaa Kõpu v., algh., nooremleitnant, sõjaväelane, 02.02.1945 Punaarmees 8. ehituspataljon, 1. rood, oli saksa sõjaväes, arr.11.07.45 Tallinn Kopli 131-4, trib. 13.08.45, §58-1b, 10+5. [R2; ERAF, 5SM-1-3]

SOORO (Sooru), Elmar, Karl m, s. 26.11.1921, eluk. Tartumaa Rannu v., 6 kl.,, põllutööline, 03.07.1941 mobiliseeriti Punaarmeesse, komnoor, 22.09.1942 suunati Podolski Sõjakooli, eriülesannetega Tartumaa üksus, alates 07.05.1944 partisanisalga liige. [R11; ERAF, 4-1-248, 234]

SOOSAAR (Sozar), Gauskar, Adam m, eestlane, s. 1915 Kaukaasia, tööline, Punaarmees, 622. tööpataljon. [ERA. R-1-5-33]

SOOSAAR, Endel, Jaan (Joan) m, s. 24.05.1922, komnoor, 1941 Tallinna 7. hävituspataljon. [R11; ERA. R-1728-1-6]

SOOSAAR, Joan m, Miilitsa Divisjon, 4 jagu, 3. osakond. [ERA. R-1728-1-16]

SOOSAAR, Viktor, Jaan m, s. 1911, kõrgh., direktor, 08.1942 Punaarmees 249. eesti laskurdiviis, 779. suurtükiväerood. [ERA. R-1-5-33]

SOOSALU, Hans, Hans m, s. 1923 Läänemaa Oru v., eluk. sama, 6 kl., talunik, 29.10.1944 mobiliseeriti Punaarmeesse, 8. laskurkorpus, 7. laskurdiviis, 354. laskurpolk, 15.02.1945 jäi maha Tallinnas rindele saatmisel. [ERAF, 5SM-1-3]

SOOTNA, Andres (Anders), Ants (Hans) m, s. 25.09.1918 Tartu, eluk. sama, ajateenija. 06.1941 saadeti sunniviisil Venemaale, oli saksa sõjavangis Liibavis ja Miitavis, vabanes ca 20.12.1941. Punaarmees 31.01.1945 7. ehituspataljon, 2. rood. Arr. 19.10.49 Tartumaa Kiidjärve v., trib. 14.06.50, §58-1b, 10a., Karaganda Karlag, vab. 28.06.56. [R1; R11; ERAF, 5SM-1-3; AIS]

SOOTS, Aleksander, Jegor m, s. 1913, 5 kl., tööline, Leningradi obl., 08.1942 Punaarmees 249. eesti laskurdiviis, 779. suurtükiväerood. [ERA. R-1-5-33]

SOOTS, Georg, Gustav m, s.1912, 6 kl., maalermeister, meremeeste a/ü, Tallinn, 08.1942 Punaarmees 249. eesti laskurdiviis, 917. polk. [ERA. R-1-5-33]

SOOTS, Oivo m, s. 25 01.1904 Viljandimaa Kõpu v., keskh. EV kapten, 09.1940 määratud 22. laskurkorpuse üksikusse lennueskadrilli 1. lennuväedivisjonist, saksa sõjavägi, 1. lennusalga ülem, 11. öiste pommitajate grupp, Eesti lennuüksus. 28.02.1944 surnud Rakveres Jõhvi lennuvälja pommitamisel saadud haavadesse. [ERA. 526-1-344; PP II; Sõjamuuseum]

SOOVIK, Johannes, Johan (Juhan) m, s. 07.02.1913, eluk. Tallinn, 6 kl., tisler, 27.07.41 mobiliseeriti Punaarmeesse, 08.1942 249. eesti laskurdiviis, 917. polk. [R11; ERA. R-1-5-33]

SOPP, Stepan, Vassili m, s. 1923 Pihkva obl., 4 kl., 28.08.1944 mobiliseeriti Punaarmeesse, 63. tagavaralaskurpolk, 17.04.1945 deserteeris väeosast. [ERAF, 5SM-1-3]

SORK, Feodor, Stepan m, s.1921, 4 kl., kingsepp, Vojentorgi saapatööstus, 08.1942 Punaarmees 249. eesti laskurdiviis, 925. laskurpolk. [ERA. R-1-5-33]

SORK, Viktor, Martin m, s.1914, lõpet. kõrgh., kaadrite osakonna juh., täitevkomitee, Tallinn, 08.1942 Punaarmees 249. eesti laskurdiviisi suurtükiväe ülema staabi patarei. EK(b)P Tallinnas 1945-1947. [ERA. R-1-5-33; AIS]

SORKIS, Vladimir, Eduard m, s. 1926, 4 kl., Punaarmees, alates 25.10.1943 partisanisalga liige. [ERAF, 4-1-248]

SORMOJA, Uno, Adolf m, s. 1909 Pärnumaa, eluk. Pärnumaa Orajõe v., kaugsõidukapten, 12.1942 mobiliseeriti Punaarmeesse, 8. laskurkorpus, 7. laskurdiviis, 354. laskurpolk, 16.02.1945 jäi maha rindele saatmisel. [ERAF, 5SM-1-2]

SORMUL, Uno, Adolf m, s. 1909 Tallinn, 6 kl., talunik, 12.1942 mobiliseeriti Punaarmeesse, 8. laskurkorpus, 7. laskurdiviis, 354. laskurpolk, 16.02.1945 jäi maha Aegviidu jaamas, 22.02.1945 saadetud Riiast Jelgava suunas. [ERAF, 5SM-1-2]

SORROK, Oskar, Karl m, s. 04.12.1919, Petseri, eluk. sama, 10 kl., põllutööline, raamatupidaja, ajateenija. 06.1941 saadeti sunniviisil Venemaale, 02.1945 Punaarmees 7. ehituspataljon, oli saksa sõjavangis Königsbergis, 09.11.1941 vab. Valgas. [R11; ERAF, 5SM-1-3]

SORTŠINA, V., L. n, eluk. Tartumaa, medõde, 1941 7. hävituspataljon. [ERA. R-1728-1-6]

SOSSO, Erik, Paul m, 1941 Võrumaa hävituspataljon, 125. diviis. [R11; ERA. R-64-1-130; Prestuplenija… lk. 463]

SOUND, Kollo (Kallo), Anton m, 1941 4. hävituspataljon. [ERA. R-64-1-130; Prestuplenija… lk. 463; ERA. R-1728-1-4]

SPEEK, Aleksander, Jaan m, EV Merejõud, v.maat, Punaarmees, 01.10.1940 saadeti kol. Martma väeossa Tamsalus. [ERA. 495-12-500; AIS]

SPEEK, Hemut, Jaan m, s.14.02.1918 Tartumaa Uderna v., eluk. Tallinn, laohoidja. Eesti mereväe vanemmadrus, ajateenijana viidi üle Punaarmeesse, langes sakslaste kätte suvel 1941, sõjavangis Königsbergis, Saksa sõjavägi. Soome armeesse 18.01.1944, 13./JR200, II/JR200. Tagasi Eestisse 19.08.1944. Arr. 18.11.44, trib. 23.01.45 §17-58-1b, 10 a.; vab. 02.12.54. Surn. 04.12.1980 Tallinnas. [R2; R8/2; R11; sp2]

SPIRKIN, Aleksei, Jekim m, s. 1920, 6 kl., sepp, Molotov, 08.1942 Punaarmees 249. eesti laskurdiviis, 779. suurtükiväerood. [ERA. R-1-5-33]

SPRIIT, Rudolf, Gustav m, 17.09.1940 Punaarmees, Eesti sõjaväekeskhaigla esimese järgu kirjutaja, EV admin. n.veebel. [ERA. 495-12-500; AIS]

SPUNGIN, Mooses, Leib, juut, m, s.27.02.1899 Tartu, algh., plekksepp, 1941 Järvamaa hävituspataljon. [ERAF, 32-1-4]

STAHL, Mathias m, eluk. Läänemaa Riguldi v. Roosta k., 1941 mobiliseeriti Punaarmeesse. [A.K.]

STAHL, Paul, Andres m, s. 18.09.1908, eluk. Harjumaa Padise v., kalur. 22.07.1941 mobiliseeriti Punaarmeesse, 373. kaardiväe eesti laskurpolk, 23.03.1945 teadmata kadunud. [R11, ZEV III köide; ERAF, 5SM-1-2]

STAMM (Štamm), Paul, Julius m, EKP Venemaa Büroo. Punaarmees, alampolkovnik, Eesti Partisaniliikumise Staabi ülema asetäitja 03.11.42-11.44. [ENSV ajalugu III; ENE; ERAF, 4-1-236; AIS]

STARODUMOV, V., V. m, leitnant, 1941 Tallinna 7. hävituspataljon, staabiülem. [Prestuplenija… lk. 463; ERA. R-1728-1-6]

STARÕH m, s. 1906, 1941 Pärnu 16. hävituspataljon, kompartei liige. [ERA. R-64-1-130, Prestuplenija… lk. 463]

STAŠBERG, August, Jaan m, s. 1916, eluk Antsla Pärnu 46, Punaarmees 371. kaardiväe eesti laskurpolk, 1945 värvatud agent Võrumaal Antsla v., hüüdnimi "Peegel". [ERAF, 5SM-1-2]

STAUBE, Oskar, Jaan m, s.1898, 6 kl., tisler, "Severnõi Press", Leningrad, 08.1942 Punaarmees 249. eesti laskurdiviis, 925. laskurpolk. [ERA. R-1-5-33]

STCADOV, Sergei, Feodor m, s. 1920, 1941 hävituspataljon, langenud Rutuveres. [Prestuplenija… lk. 463]

STEENMANN, Gustav, Gustav m, s. 16.12.05 Tallinn, keskh. 1940 Eesti Rahvaväe Varustusvalitsuse laskemoona töökoda, velsker, EV admin n.seersant, jäeti sõjaväeteenistusse Punaarmees, 964. ehituspataljon. Arr. 17.04.42, erin. 05.07.43, §58-10 lg.2, 5a. Sverdlovski obl. Sevurallag, surn. 17.09.43. [R3; ERA, 495-12-500; AIS]

STEFAN, Kuno, Julius m, s. 1915, algh., masinist, riidevärvimistööstus, Järva-Jaani, 08.1942 Punaarmees 249. eesti laskurdiviis, 925. laskurpolk. [ERA. R-1-5-33]

STEINBERG, Roman, Artemi m, s. 16.04.1913 (1912) Tallinn, eluk. Tallinn Loode-Põik 6-15, lukksepp, kompartei liige, 27.07.1941 mobiliseeriti Punaarmeesse, 8. laskurkorpus, 7. laskurdiviis, 36. sapööripataljon, 14.02.1945 jäi maha Sangaste jaamas rindele saatmisel. [R11; ERAF, 5SM-1-3]

STEINERT (Steinart), Isak, Mooses Moisei m, s. 1918, eluk. Tallinn, 1941 Tallinna 4. hävituspataljon, 1941 Punaarmee, Eesti korpus, 7. laskurdiviis, 86. sanpataljon. [R11; ERAF, kart. 6-3; ERA. R-1728-1-10,4; Prestuplenija... lk. 446]

STEPANOV, Aleksander m, s. 1919, punane partisan 1942-1944. [ENSV ajalugu III]

STEPANOV, Aleksander, Arhip m, venelane, s. 16.05.1911 Tartumaa Meeksi v. Mehikoorma k., algh., müürsepp, 1940 Tartu vangla nr.3 korpusevanem, EK(b)P liige, 1941 Läti Polgu juures, Taškent, tööline, mobiliseeriti 08.01.1942, Eesti korpus, 7. laskurdiviis, nooremleitnant, alates 18.07.1943 partisanisalga nr. 573 rühmakomandör. [ERAF, 32-1-9; ERAF, 4-1-248, 236]

STEPANOV, Vladimir, Arhip m, s. 20.09.1915, eluk. Narva, 8 kl., vabrikutööline, 26.07.1941 mobiliseeriti Punaarmeesse, Eesti korpus, 354. laskurpolk, 2. laskurpataljon. [R11; ERAF, 4-1-234]

STERN (Štern), Voldemar, Jaan m, Punaarmee, seersant, alates 06.12.1943 saadeti täitma partisanina eriülesannet. EK(b)P Pärnumaal 1944-1945. [R11; ERAF, 4-1-236; AIS]

STOKBERG (Stakberg), Rudolf, Aleksander m, s. 23.05.1896, keskh., EV leitnant 1919, eluk. Tallinn Pärnu mnt. 20, piirivalve staap, 1941 2. hävituspataljon. Personaalpensionär [R11; ERA, R-64-1-130, Prestuplenija… lk. 463; AIS; Sõjamuuseum]

STOKBERG (Štokberg), Rudolf, Aleksander m, 1941 4. hävituspataljon, partei liige. EK(b)P KK nomenklatuur, 1943-1950 personaalpensionär. [R11; Prestuplenija… lk. 446; ERA. R-1728-1-4; AIS]

STOLJAROV, Vladimir m, Tallinna 3. jaoskonna miilits, 1941 miilitsa hävituspataljon. [ERA. R-1728-1-16]

STRAGO, German, Karl m, s. 1922, 7 kl., automehaanik, VNSFV, 08.1942 Punaarmees 249. eesti laskurdiviis, 925. laskurpolk. [ERA. R-1-5-33]

STRANBERG (Strandberg), Julius, Juhan m, s. 01.05.1910, eluk. Harjumaa, algh., talupidaja, ärijuht, Harju Tarbijate Ühistu, 22.07.41 mobiliseeriti Punaarmeesse, 08.1942 249. eesti laskurdiviis, 917. polk. [R11; ERA. R-1-5-33]

STRANDBERG (Stranberg), Haorala (Harald), Jaan (Ivan) m, s. 1908 (1909) Pärnumaa, eluk. sama, 1941 mobiliseeriti Punaarmeesse, 63. tagavaralaskurpolk, 02.06.1945 deserteeris väeosast.[R11; ERAF, 5SM-1-3]

STRASSMAN (Štrasmann), Simon, Izrael (Israel) m, s. 01.08.1906, eluk. Tallinn Liivalaia 58-6, rätsep, 1941 Tallinna 4. hävituspataljon, RO. [R11; ERA. R-1728-1-4; Prestuplenija… lk. 464]

STRASSMAN, Mihkel m, eluk. Tallinn Liivalaia 58-56, 1941 hävituspataljon. [ERA. R-1728-1-19]

STRAZD (Stražd), Sergei, Aleksandr m, s. 1916, eluk. Petseri Kastani 1, 1941 Viljandi hävituspataljon, partei liige. EK(b)P KK nomenklatuur 1947-1953. [R11; ERA. R-1728-1-10, Prestuplenija… lk. 464; AIS]

STREIMANN, Arnold, Juhan m, s. 13.12.1906 Harjumaa Kloostri v., keskh. EV kapten, 09.1940 Punaarmees määratud 22. laskurkorpuse üksikusse lennueskadrilli 2. lennuväedivisjonist, II salgaülem. Langes Harjumaal Kolga metsas 13.07.41. [ERA. 526-1-344; Sõjamuuseum]

STRITER, Salomon m, 1941 4. hävituspataljon. [ERA. R-1728-1-3]

STROGONOVA, Olga, Semjon n, ELKNÜ 1940. 1941 hävituspataljon. EK(b)P KK nomenklatuur 1942. [ERA. R-1728-1-19; AIS]

STRUKOV, Ivan m, Petserimaa Uus-Irboska, 1941 21. Petserimaa hävituspataljon. [ERA. R-1728-1-12]

STRUKOV, Pavel, Nikolai m, eluk. Petserimaa, ELKNÜ 1941. Punaarmees, 05.11.1944 teade ENSV Sõjakomissariaati; langenud, surnud ja teadmata kadunute nimekiri. [ERA. 5056-1-6; AIS]

STRUNOV, Ivan m, eluk. Petserimaa Senno v., 1941 21. Petserimaa hävituspataljon. [ERA. R-1728-1-12]

STRUTSKOV, Vassili, Jaan m, 1941 Kadrioru hävituspataljon, Miilitsa Divisjon. [ERA. R-1728-1-16]

STUMER (Stummer), Salomon, Efram m, s. 11.08.1905, eluk. Tallinn, Õuna 16-4, 1941 4. hävituspataljon, RO liige, Eesti Sotsialistlik Tööliste Partei, Eesti korpus 1942-1945. [R11; ERA. R-64-1-130, Prestuplenija… lk. 464; ERA. R-1728-1-4]

SUDAJEV, Leonid, Feodor m, s. 1924 Viljandimaa Paistu v. 6 kl., sidemees, 1941 hävituspataljon. Arr. 16.05.46, trib. 28.06.46, §58-1a, 10+3, Komi ANSV Petšorlag, vab. 04.12.54. [R2; R11; ERA. R-64-1-130; ERA. R-1728-1-19]

SUHARD, Edvard, Peeter m, s.1921, keskh., aviomehaanik, 08.1942 249. eesti laskurdiviis, 917. polk. [ERA. R-1-5-33]

SUHARD, Paul, Peeter m, s.1918, 7 kl., autoremondimeister, II autobussipark, Leningrad, 08.1942 Punaarmees 249. eesti laskurdiviis, 917. polk. [ERA. R-1-5-33]

SUHHANOV, Vassili, Aleksandr, m, venelane, s. 1920, 8 kl., alates 13.02.1944 Kornevi nimelise partisanisalga liige, langevarjur, maandus 13.02.1944, tapeti haarangul. [ERAF, 4-1-248]

SUHLOV, Vassili, Vassili m, eluk. Petserimaa, 1941 10. hävituspataljon, 1941 Punaarmee, Eesti korpus, 921. laskurpolk, 28.12.42 teadmata kadunud. [R11; Prestuplenija… lk. 465]

SUHORUKOV, Ivan, Kuzma m, s. 1912 Petserimaa, 01.02.1945 Punaarmees 7. ehituspataljon, 3. rood, oli saksa vangilaagris. [ERAF, 5SM-1-3]

SUIGUSAAR, Leo-Hans, Paul m, s. 10.01.1922 Viljandi, eluk. Tallinn, 11 kl., 02.07.1941 mobiliseeriti Punaarmeesse, kompartei kandidaat, nooremleitnant, 10.03.1944 partisanisalga liige, partisanibrigaad sakslaste tagalas Tartumaal, 03.1944 teadmata kadunud. [R11; ERAF, 4-1-248, 262]

SUIK, Aleksei m, 1941 Tallinna 4. hävituspataljon. [ERA. R-1728-1-4]

SUITS, Ernst, Kristjan m, s. 13.12.1906, eluk. Tallinn Tobiase 8-4, 1941 Tallinna 4. hävituspataljon, partei liige, politruk, Kommunaal maj. Rah. Kom., kom. ettevõtete majand. ülem. [R11; ERA. R-1728-1-4; Prestuplenija… lk. 465; ERA. R-1728-1-3]

SUITS, Karl, Peeter m, s.1918, 6 kl., lukksepp, "Küttejõud", 08.1942 Punaarmees 249. eesti laskurdiviis, 925. laskurpolk. [ERA. R-1-5-33]

SUITSMÄRT, Hugo, Jüri m, s. 1923, eluk. Tallinn Koidu 54-10, 1941 Tallinna Töölispolk. [Prestuplenija… lk. 465]

SUJA, Esko m, eluk. Harjumaa Vanamõisa, 1941 hävituspataljon. [Prestuplenija… lk. 465]

SUKK, Martin, Jüri m, s. 04.10.1898 Viljandimaa Sürgavere v., keskh. EV major, lendur. Punaarmees lennuväebaasi komandant, 09.1940 määratud komandandi ja kompanii varade likvideerija abiks. 17.10.41 § 58-1b, surmaotsus tehtud tagaselja. Läks üle vaenlase poolele. Eesti julgeolekupolitsei 1/IIb osakond. Suri 23.04 1943 Viljandi haiglas.[R2; pt, PPII; J.Pihlau Auraamat; ERA. 526-1-344; Sõjaqmuuseum]

SUKOV, Vladimir, Feodor m, s.1923, eluk. Petseri Kloostri 8, komnoor, 1941 Tallinna 7. hävituspataljon. [Prestuplenija...lk.465, ERA. R-1728-1-6]

SULA, Karl, Maria m, s. 1911 Tartumaa, 4 kl., 17.04.1945 mobiliseeriti Punaarmeesse, 63. tagavaralaskurpolk, 11.06.1945 deserteeris väeosast. [ERAF, 5SM-1-3]

SULAKATKU, Albert, Jüri m, s. 1912 Harjumaa, eluk. Harjumaa Tõdva v., 4 kl., tööline, Punaarmees 7. laskurdiviis, 27. laskurpolk, 10.06.1942 (10.03.1943) deserteeris väeosast. [ERAF, 5SM-1-2; ERAF, 5SM-1-3]

SULGLA, Vassili, Peeter m, s. 1923 Petserimaa Saatse v. 11 kl., talunik, 1945 Punaaarmees 122. laskurdiviis, 921. laskurpolk, oli saksa sõjaväes. [ERAF, 5SM-1-3]

SULLER, Evald, Juhan m, s. 1902, eluk. Viimsi p-ag., 1941 7. hävituspataljon. [ERA. R-1728-1-6]

SULP, Elmar, Gustav m, s. 1907, Miilitsa kooli poliitosakonna ülem, 1941 Kadrioru hävituspataljon, Miilitsa Divisjon. [R11; ERA. R-1728-1-16; Prestuplenija… lk. 466]

SULP, Elmar, Mihail m, s. 1913, partei liige, politruk, 1941 Kadrioru hävituspataljon, Miilitsa Divisjon, 3 rühm. [ERA. R-1728-1-16]

SULS, Valeri, Aleksei m, s. 1917, 1941 Viljandi 17. hävituspataljon. [ERA. R-1728-1-6]

SULTS, Joosep, Emilie m, s. 1915 Tartumaa, 30.10.1944 mobiliseeriti Punaarmeesse, 63. tagavaralaskurpolk, 16.02.1945 deserteeris väeosast. [ERAF, 5SM-1-3]

SUMBERG, Aleksander m, s. 10.10.1887, eluk. Tallinn Liivalaia 102-1, partei liige, 1941 Tallinna Töölispolk, 2. pataljon. [R11; ERA. R-1728-1-23, Prestuplenija… lk. 466]

SUMER, Eelar m, 1918-01.01.41 tehnikaspetsialist. 1940 Punaarmees, oli Sõjavägede Varustusvalitsuse tehnikaosakonna ülem, insener. [ERA. 495-12-500; AIS]

SUMET, Endel m, 1941 Tallinna Töölispolk. [Prestuplenija… lk. 466]

SUMIN, G., E. m, eluk. Tallinn Tulika 1-1, 1941 Tallinna 7. hävituspataljon. [ERA: R-1728-1-6]

SUMIN, Grigori, Artemi m, s. 04.07.1904, eluk. Tallinn Taime 32-7, (Tulika-1-11, Leigri 5-11), 1941 4. hävituspataljon, punaarmeelane. [Prestuplenija… lk. 466]

SUNDELEVITSCH (Zundelevitš), Jevgeni (Eugen) m, juut, s.02.05.1907 Peterburi, kõrgh., ajakirjanik, eluk. Tallinn, 1941 mob. Punaarmeesse, tööpataljon, 1942 vab. tervislikel põhjustel, naasis Eestisse, töötas ajalehe „Trudovoi Putj" toimetuses. [Ühislinn lk 83; AIS; I. Sundelevitš]

SUNDJA, Aleksander, Georg m, 1940 Eesti Rahvaväe Varustusvalitsuse laskemoonaladu, laohoidja, EV n.veebel, jäeti sõjaväeteenistusse Punaarmees. [ERA. 495-12-500; AIS]

SUNNI, Hans m, 1941 ELKNÜ. 20. Harjumaa hävituspataljon. [ERA. R-1928-1-11; AIS]

SUPP, Friedrich, Aleksander m, s.1911, 4 kl., kellasepp, oma töötuba, Tallinn, 08.1942 Punaarmees 249. eesti laskurdiviis, 307. üksik tankitõrjedivision. [ERA. R-1-5-33]

SURM, Albert, Aleksander m, s.1903 Kuibõševi obl., Punaarmees 63.tagavaralaskurpolk, 26.09.1942 deserteeris väeosast. [ERAF, 5SM-1-3]

SUSENKO, Anelja, n, 1941 vabatahtlik Kehra Tehaste hävituspataljonis. [ERA. R-1728-1-15]

SUSI, Arnold, Oskar m, s. 1914 Omski obl., 10 kl., tööline, Punaarmees 7.laskurdiviis, 300. laskurpolk, 17.05.1942 deserteeris väeosast. [ERAF, 5SM-1-2]

SUSI, Vassili, Julius m, s. 1914 Võrumaa Taheva v. Punaarmees 8. laskurkorpus, 249. laskurdiviis, 925. laskurpolk. [ERAF, 5SM-1-3]

SUŠKO, N. m, 1941 hävituspataljon. [ERA. R-1728-1-19]

SUTT, Aleksander, Jüri m, s. 01.07.1892, eluk. Tallinn Tartu mnt. 88, (Gonsiori 7-8), 1941 Tallinna Töölispolk, 2. pataljon, RO, partei liige, algorg. sekretär "Tselluloosis" [R11; ERA. R-1728-1-23; Prestuplenija… lk. 467]

SUTT, Valdur, Daniel m, s. 30.09.1920 Võrumaa Mooste v., eluk. sama, 6 kl., põllutööline, 03.07.1941 mobiliseeriti Punaarmeesse, alates 13.09.1943 Raagi nimelise partisanisalga nr. 580 liige, saadeti lennukil sakslaste tagalasse, Saksa sõjavägi, arr. 18.11.1946, trib. 04.02.1947, §58-1b, 10+5, Komi ANSV Intalag, surn. 1950. [R2; R11; ERAF, 4-1-248]

SUUR, Aleksander, Villem m, s. 21.07.1918 Läänemaa, eluk. Läänemaa Asuküla v., tööline. 22.07.1941 mobiliseeriti Punaarmeesse, 1944 8. laskurkorpus, 7. laskurdiviis, 23. suurtükiväepolk, 14.02.1945 jäi maha Tallinnas 17.02.1945 saadeti edasi Riia suunas. [R11; ERAF, 5SM-1-2; ERAF, 5SM-1-3]

SUURAID (Suuraia), Joann (Ivan), Vassili m, s. 23.06.1919, eluk. Petserimaa Järvesoo v., 6 kl., tegevväelane, 1941 saadeti sunniviisil Venemaale, leitnant, alates 10.03.1944 partisanisalga liige, saadeti sakslaste tagalasse Virumaale, 03.1944 teadmata kadunud. [R11; ERAF, 4-1-248]

SUURKIVI, Nikolai, Johan (Joosep) m, s. 22.10.1895 Virumaa Aaspere v., eluk. Kunda Vabriku maja 45-4, kütja, kompartei ja 1941 hävituspataljoni liige, 06.08.41 Venemaa, evakueerus vabatahtlikult. [ERA. R-64-1-130; Prestuplenija… lk. 467]

SUURKIVI, Paul, Jaan m, s. 30.12.1914 Viljandimaa Olustvere v., keskh., EV 4. suurtükiväegrupp, n.leitnant, 1941 Punaarmees 22. territoriaalkorpus, 182. laskurdiviis, 625. kergesuurtükiväepolk, 1941 langes vangi sakslastele. 1947 Saksamaal USA 95. vahikompanii ülem. Surn. Ühendatud Kuningriik Leicherster 16.08.59. [ERAF, 5SM-1-3;Salo; Sõjamuuseum; Elias Kasak]

SUURMAA, Friedrich, Ado m, Eesti sõjaväe keskhaigla esimese järgu velsker, EV admin. n.veebel. 17.09.1940 Punaarmees. [ERA. 495-12-500; AIS]

SUURSAAR, Arnold, Jaan m, 1940 paberivabrik AS „Kail". 1941 20. Harjumaa hävituspataljon. [ERA. R-1728-1-11; AIS]

SUURSAAR, Joh. m, 1941 20. Harjumaa hävituspataljon. [ERA. R-1728-1-11]

SUURSALU, Ein m, 1941 Miilitsa Divisjon. [Prestuplenija… lk. 467]

SUURTEE, Rahvel, Andrei m, s. 09.09.1912, eluk. Tallinn Kristiine 14-8, ehitustööline, 1941 Tallinna 7. hävituspataljon, 07.41 mobiliseeriti Punaarmeesse. [R 11; ERA. R-1728-1-6]

SUURUNI, Aleksander, Jüri m, s. 1891, eluk. Tallinn Köie 18-8, 1941 Töölispolk. [Prestuplenija… lk. 467]

SUUVERE (Suurvere), Juhannes (Ivan), Mihail m, s. 1924 Petserimaa, eluk. Tallinn-Nõmme Koidu 10, 6 kl., tööline, 09.09.1944 mobiliseeriti Punaarmeesse, 8. laskurkorpus, 7. laskurdiviis, 300. laskurpolk, 19.02.1945 jäi maha Možeikai jaamas Leedus rindele saatmisel. [R11; ERAF, 5SM-1-3]

SUVI, Semjon, Vassili m, Punaarmees, Eesti korpus, 267. sanitaarpataljon, 06.12.1944 surmateade ENSV Sõjakomissariaati, surn. haavadesse lahingus Saaremaal. [ERA. 5056-1-6]

SUVISTE, Evald, Gustav (Kustav) m, s.15.03.1909, eluk. Tallinn, 9 kl., puusepp, ehitustööline, Keila riidevabrik, 27.07.41 mobiliseeriti, viidi laevaga "Suur Tõll" Venemaale, 08.1942 249. eesti laskurdiviis, 917. polk. [R 11; ERA. R-1-5-33]

SUVISTE, Ottomar (Otmar),, Gustav (Kustav) m, s. 06.07.1920 Pärnumaa Vändra v., eluk. sama, 6 kl., tisler, 02.07.1941 mobiliseeriti Punaarmeesse, jefreitor, alates 13.09.1944 partisanisalga liige, 1944 teadmata kadunud, väljus sakslaste tagalast Pärnumaal. [R11; ERAF 4-1-248, 262]

SUVOROV, Nikolai m, s. 1925, eluk. Järvamaa Lehtse v., 1941 15. Järvamaa hävituspataljon. [Prestuplenija… lk.467]

SUVOROV, Vassili, Aleksander m, s. 1920, EK(b)P Narva 1940. 1941 2. hävituspataljon, 1. rood, 3. rühm. 1941 mobiliseeriti Punaarmeesse, Eesti korpus. [R11; A.K. kaust 5-6; Prestuplenija… lk. 467; AIS]

SVENKOV, Mihail, Lavrenti m, s. 1918, Punaarmees 23. suurtükiväepolk, 1945 värvatud agent Kallastel, hüüdnimi "Usov". [ERAF, 5SM-1-2]

SVETLOV, Mihail, Sergei m, s. 1922 Petserimaa Vilo v., komnoor, alates 10.03.1944 „Šumilovi" nimelise partisanisalga liige, saadeti sakslaste tagalasse Virumaale, vabatahtlikult andis vangi. [ERAF, 4-1-262, 39]

SVETLOV, Vassili, Nikolai m, eluk. Petserimaa Senno v., 1941 21. Petserimaa hävituspataljon. [ERA. R-1728-1-12; AIS]

SÕBER, Siim, Madis m, s. 1917, 1941 hävituspataljon. [ERA. R-1728-1-19]

SÕBER, Valter, Voldemar m, ELKNÜ 1940. 1941 EK(b)P, Pärnu 16. hävituspataljon. [ERA. R-1728-1-9; AIS]

SÕEL, Peetrich (Peeter), Peeter m, s. 08.02.1910 Virumaa, eluk. Narva, 6 kl., maaler. 26.07. 7. eesti laskurdiviis, 300. laskurpolk, 07.05.1942 deserteeris väeosast, 10.05.1942 peeti kinni, karistus 10a. [R11; ERAF, 5SM-1-2]

SÕGEL, Endel, Jaan (Jakob) m, s. 17.06.22 Võrumaa Vastseliina v., eluk. Tallinn Liiva 11, 1941 Järvamaa 15. hävituspataljon, vabatahtlikult Punaarmees, partei liige, Eesti korpus, propagandist, vanemleitnant, partorg, 7. laskurdiviis, 300. laskurpolk. [A.K. kaust 12, Uraalidest 126,182,224, Luup 7(12) 01.04.96 H.Walter, ERAF, kart. 6-3; Prestuplenija… lk. 468]

SÕLG, Erich, Alfred m, s. 1919 Võrumaa, 02.02.1945 Punaarmees 8. ehituspataljon, 3. rood, oli saksa vangilaagris ja sõjaväes. [ERAF, 5SM-1-3]

SÕLLJA, Rudolf, Paul m, s. 1913, 1941 hävituspataljon. [ERA. R-1728-1-19]

SÕMER, Arnold, Juhan m, s. 1909. Punaarmees Eesti korpus, kuulipildujate pataljoni 162. jagu, 1942 lahingus Velikije Luki all langes vangi sakslastele. [ERAF, 5SM-1-4; AIS]

SÕMERA, Felix, August m, s. 09.08.1909, eluk.Tallinn, keskh., elektrimontöör, tööstuskaubastu nr.12, Tallinn, 28.07.1941 mobiliseeriti Punaarmeesse, 08.1942 249. eesti laskurdiviis, 669. üksik sidepataljon. [R11; ERA. R-1-5-33]

SÕMERIK, Heino, Sulev m, s. 1923, Punaarmees 373. kaardiväe eesti laskurpolk, 2. laskurrood, 1945 värvatud agent Läänemaal Ridala v., hüüdnimi "Ridala". [ERAF, 5SM-1-2]

SÕNAJALG, Erich, Otto m, s. 1916, eluk. Järvamaa Väinjärve v., Punaarmees 369. kaardiväe eesti laskurpolk, 7. laskurrood, teadmata kadunud väeosast 20.03.1945. [ERAF, 5SM-1-2]

SÕNAJALG, Otto m, s. 17.12.1924 Virumaa Varangu v. Kandle k., eluk.Tallinn, autolukksepp. Soome armeesse 04. 02.1944, 2./JR 200, langes vangi 11.06.1944, värvati Punaarmeesse, heideti augustis 1944 langevarjuga luurajana Eestisse. Surn. 05.06.2005 Keilas. [sp2]

SÕRMUS, Enno m, s. 14.08.1923 Tallinn, keskh. Saksa sõjavägi. Soome armeesse 08.11.1943, 5./JR200. Tagasi Eestisse 19.08.1944, Kehra õppelaager. Mobiliseeriti Punaarmeesse märtsis 1945, tööpataljon, vabanes mais 1947. Surn. 08.12.1992. [sp2]

SÕRMUS, Karl, Jaan m, s. 1896, 5 kl., bussijuht, autobaas, Petseri, 08.1942 Punaarmees 249. eesti laskurdiviis, 925. laskurpolk. [ERA. R-1-5-33]

SÕRMUS, Mart (Märt), Karl m, s. 01.02.1907, 8 kl., eluk. Tallinn Päikese 12-6, RO liige, 2. peennahkasjade tööstus „Kiir", direktor. 1941 hävituspatajon, kompartei liige, nooremleitnant, Punaarmees, eriülesannetega Saaremaa üksus, alates 29.05.1943 Malsroosi nimelise partisanisalga nr. 564 liige, komandöri abi, maandus 1943 sügisel Eestis, tapeti tabamisel vastuhakkamisel 15.01.1944 Harjumaal Tõdvas. [R11; ERAF, 4-1-248; AIS]

SÕRMUS, Mart, Johan m, 1941 Viljandi 17. hävituspataljon. [ERA. R-1728-1-10]

SÕRMUS, Mihkel, Jevdoki m, s. 1914 Võrumaa, 12.05.1945 mobiliseeriti Punaarmeesse, 13.06.1945 deserteeris väeosast. [ERAF, 5SM-1-3]

SÕSOJEV, Andrei, Mihail m, Punaarmees, 16.08.1945 hukkus. [ERA. 5056-1-14]

SÕSTER, Martin-Voldemar Mart m, s. 22.10.1904 Tallinn, kõrgh., Eesti sõjaväes 1933-40, mereväeinsener, viimati Merelaevastikus allveelaevadivisjoni insenermehaanik, EV leitnant, vabastati sõjaväeteenistusest 21.10.40 Arr. 23.12.44 Harjumaa Nissi v. Turba as, trib. 07.07.45 §58-1a, 58-11, 10+5, Komi ANSV Minerallag, surn. 06.08.1950. [R1; R11; J.Pihlau Auraamat]

SÕSTER, Valter, Joosep m, s. 1916 Tartumaa, 6 kl., 16.11.1944 mobiliseeriti Punaarmeesse, 63. tagavaralaskurpolk, 13.01.1945 deserteeris väeosast. [ERAF, 5SM-1-3]

SÕSTRAMETS-KUUSKÜLL, Ella (Eela), Eduard n, s. 1911(1921), 1940 ELKNÜ. 1941 EK(b)P. 20. Harjumaa hävituspataljon, Tallinna Töölispolk. EK(b)P Harjumaa 1945. [R11; ERA. R-64-1-130; ENSV ajalugu III; AIS]

SÕŠTSIKOV, Mihhail, Mihhail m, s. 1911, keskh., 1941 mobiliseeriti Punaarmeesse, demobiliseeriti. [Siigur 182; Issak 147; AIS]

SÄDEM, Ernst, August m, 1941 Kadrioru hävituspataljon, Miilitsa Divisjon. [R11; ERA. R-1728-1-16]

SÄGA, Alfred-Eduard, Jakob m, s. 18.10.1921 Tartu Kastani 74-3, eluk. sama, 10 kl., fotograaf, 04.07.1941 mobiliseeriti Punaarmeesse, komnoor, seersant, alates 10.03.1944 partisanisalga liige, staabis kirjutaja, saadeti sakslaste tagalasse Virumaale, Saksa sõjavägi, arr. 03.07.1945 Tartu, trib. 28.08.1945, §58-1b, 10+5. [R11; ERAF, 4-1-248]

SÄKK, Aleksander, Johannes m, s. 1908. Miilitsavalitsuse vanem operatiivvolinik, Miilitsa Divisjon, 1941 Kadrioru hävituspataljon. [R11; ERA. R-1728-1-16; AIS]

SÄKK, Aleksander, Konstantin m, s. 1914 Saaremaa, 02.02.1945 Punaarmees 8. ehituspataljon, 3. rood, oli saksa vangilaagris ja sõjaväes. EK(b)P Valjala vallakomitee 1949-1950. [ERAF, 5SM-1-3; AIS]

SÄRE, Eugenia n, Punaarmees, Eesti korpus, 7. laskurdiviisi sanitaarpataljon, leitnant. [Internet, Artur ja Karl Säre käsitluses foto allkiri]

SÄREV, Oskar, Hans m, s. 15.09.1891 Viljandimaa Heimtali v., keskh., EV kolonelleitnant, Kaitseliidu Saaremaa malev. 1940 määratud 22. territoriaallaskurkorpuse 3. diviisi väeosas Saaremaa kaitsejuhatuses likvideerijaks, arr. 25.01.45 Tartumaa Elva v., trib. 12.05.45 §58-1a, 58-9, 58-11; surmaotsus, 06.07.45 asend. 20a; kinnip k. Irkutski obl. Angarlag, vab. 05.09.1956. Surn. Pärnu 21.08.71. [ERA. 495-12-500; Sõjamuuseum]

SÄRG, Viktor, Peeter m, s. 11.05.1914 Tuula, eluk. Kohtla-Järve, 6 kl., motorist. Evakueerus Gorki, 18.01.1942 mobiliseeriti Punaarmeesse, Eesti korpus 249. laskurdiviis, sidepataljon, telefonist. [ERAF, 32-1-11]

SÄRKO (Serko), Herbert, Mihkel m, Punaarmees Eesti korpus, 7. laskurdiviis, lahingus Velikije Luki all langes vangi sakslastele, 01.1943 sakslaste alistumisel jäi Punaarmee kätte. [ERAF, 5SM-1-4; AIS]

SÄRM (Sõrm), Endel m, eluk. Haapsalu, jaamaüle-ma poeg. Varjas mobilisatsiooni eest metsas, tabati punaväelaste poolt. Mõrvati 09.07.1941 Haapsalu lähedal Troi väljal mõni päev enne sakslaste tulekut. [R3; Lääne Sõna 10.07.1941]

SÄÄSK, Leonhard, Oskar m, s. 1923 Narva Magdeburgi 16, eluk. sama, 6 kl., müüja, 30.01.1945 Punaarmees 7. ehituspataljon, 1. rood, oli saksa vangilaagris, arr. 25.10.1945, trib. 22.01.1946, §58-1a, 58-11,10+5. [R2. ERAF, 5SM-1-3]

SÄÄSK, Nikolai, Jüri m, s. 1923 Viljandimaa, 6 kl., 16.04.1945 mobiliseeriti Punaarmeesse, 63. tagavaralaskurpolk, 10.06.1945 deserteeris väeosast. [ERAF, 5SM-1-3]

SÜDA, Arnold, Aleksander m, s. 06.01.1915 (1916), eluk. Narva, 6 kl., puusepp, Punaarmee sõidukite remonditöökoda, 28.07.41 mobiliseeriti Punaarmeesse, 08.1942 249. eesti laskurdiviis, 417. üksik sapööripataljon. [R11; ERA. R-1-5-33]

SÜLLA, Heino, Jüri m, s. 08.02.1922 Viljandi, 1941 Viljandi 17. hävituspataljon, komnoor, miilits. [R11; ERA R-1728-1-10; Prestuplenija… lk. 469]

SÜTT, Mihkel, Gabriel m, s. 06.01.1919 Tartumaa Puhja v., eluk. sama, 10 kl., talupidaja, ajateenija. 07.1941 saadeti sunniviisil Venemaale, oli saksa sõjavangis Königsbergis ja saksa sõjaväes, 02.02.1945 Punaarmees 8. ehituspolk, 1. rood. [R11; 5SM-1-3]

SÜÜSMANN, Rudolf m, s. 10.10.1903, 1941 hävituspataljon, Täitevkomitee esimees. [Prestuplenija… lk. 470]

Š

ŠAGAL, Aron, Grigori m, s.1904, keskh., direktor, Trest transtorgbit, 08.1942 Punaarmees 249. eesti laskurdiviis, 925. laskurpolk. [ERA. R-1-5-33]

ŠAITSEV (Zaitsev), Grigori m, 1941 hävituspataljon. [Prestuplenija… lk. 439]

ŠALONIN, A. m, 1941 hävituspataljon. [Prestuplenija… lk. 444]

ŠALUHIN, Ivan m, Petserimaa Uus-Irboska, 1941 21. Petserimaa hävituspataljon. [ERA. R-1728-1-12]

ŠALUHIN, Mihail, m, eluk. Petserimaa Senno v., EK(b)P 1940. 1941 21. Petserimaa hävituspataljon. [ERA. R-1728-1-12; AIS]

ŠALUŠK, Ivan m, Petserimaa Senno v., 1941 21. Petseri hävituspataljon. [ERA. R-1728-1-12]

ŠAMARIN, Nikolai, Vassili m, s. 15.12.1918, eluk. Tallinn Kopli 31-2, 1941 7. hävituspataljon. [Prestuplenija… lk. 444; ERA. R-1728-1-6]

ŠARKOV, Vassili, Martin m, 1941 Raudtee hävituspataljon. [Prestuplenija… lk.444; ERA. R-1728-1-17]

ŠAROPOV, Ivan, Vassili m, s. 09.06.1909, 1941 hävituspataljon. [Prestuplenija… lk. 444]

ŠAROV, Ivan, Nikolai m, eluk. Petserimaa, Punaarmees, Eesti korpus, 7. laskurdiviis, 25.12.1942 hukkus. [ERA. 5056-1-14]

ŠAUS, I., A. m, eluk. Viljandimaa Rimmu v., 1941 hävituspataljon. [Prestuplenija… lk. 444]

ŠAVLIN, Miron, Semjon m, venelane, s. 1909 Mustvee, Punaarmees 8.laskurkorpus, 249. laskurdiviis, 921.laskurpolk, 17.02.1945 jäi maha Valgas rindele saatmisel. [ERAF, 5SM-1-3]

ŠEBELLA, Roman, Luka m, s. 1900, 6 kl., 08.1942 Punaarmees 249. eesti laskurdiviis, 921. laskurpolk. [ERA. R-1-5-33]

ŠELOMOV, Nikolai, Feodor m, 6 kl., Tallinn, meeskonna vanem, 1941 Töölispolk. [ERA. R-1728-1-19]

ŠENKIN, Jakob, Aleksei m, s. 1907, eluk. Tallinn Kingissepa 11-3, 1941 Tallinna 4. hävituspataljon, partei liige. [R11; ERA. R-1728-1-4, Prestuplenija… lk. 444]

ŠER, Ruvin, Leib m, Punaarmees, partisan, 08.12.1943 saadeti täitma vastavaid ülesandeid. EK(b)P 1945. [ERAF, 4-1-236; AIS]

ŠEVELJEV, Vassili, Tihon m, eluk. Tallinn, Punaarmees, 01.07.41 teadmata kadunud. [ERA, 5056-1-6]

ŠIBALOV, Aleksandr, Vassili m, s. 1906, eluk. Tallinn Balti Manufaktuur 6-24,1941 Tallinna 7. hävituspataljon. [ERA. R-1728-1-6; AIS]

ŠIBALOV, Ivan, Matvei m, s. 29.11.1918, eluk. Tallinn Balti-Puuvilla 6-24, 1941 Tallinna 7. hävituspataljon. [Prestuplenija… lk. 445; ERA. R-1728-1-6]

ŠIBALOV, Leonid, Vassili m s. 1923, eluk. Tallinn Balti Manufaktuur 6-24, 1941 Tallinna 7. hävituspataljon 2. rood. [ERA R-1728-1-6]

ŠIBALOV, Vassili, Vassili m, 1941 Balti Manufaktuur, ELKNÜ, Tallinna 4. hävituspataljon. [Prestuplenija… lk. 445; ERA. R-1728-1-4; AIS]

ŠIFER, Mihail, Mihail m, s. 1883, eluk. Järvamaa Käru v. Käru as., 1941 Viljandi 17. hävituspataljon. [Prestuplenija… lk. 445]

ŠIFRIN, Josif, Mihail m, Punaarmees, 15.02.1947 teade ENSV Sõjakomissariaati; langenud, surnud ja teadmata kadunute nimekiri. [ERA. 5056-1-15]

ŠIRJAJEV, Vladimir, Mihail m, s. 1921 Narva, Punaarmee, nooremseersant, partisan, 02.1944 teadmata kadunud. [ERAF, 4-1-262]

ŠIRKOV, Mihail, Ilja m, s. 1902, 1941 Tallinna 4. hävituspataljon. [Prestuplenija… lk. 445; ERA. R-1728-1-4]

ŠIŠKIN, Aleksei, Aleksei m, ELKNÜ. 1941 20. Harjumaa hävituspataljon. EK(b)P KK nomenklatuur 1941-1943-1944-1982 [ERA. R-1728-1-11; AIS]

ŠITKOV, Ivan, Dmitri m, Punaarmees, Eesti korpus, 921. laskurpolk, 22.11.1944 teadmata kadunud. [ERA. 5056-1-14]

ŠITNOVA, Maria, Pjotr n, venelane, s. 1921 Petserimaa, eluk. Tallinn Vene-Balti 101, 3 kl., 1941 Venemaa, Tšuvašši ANSV, 1942 Punaarmeesse. [ERA. R-1-5-33]

ŠKALOV, Ivan, Jegor (Egor) m, 1941 Tallinna 4. hävituspataljon. [Prestuplenija… lk. 445, ERA. R-1728-1-4]

ŠKELBE, Sulev, Eduard m, s. 1920 Tallinn, 11 kl., 18.07.1944 mobiliseeriti Punaarmeesse, 11.03.1945 deserteeris väeosast. [ERAF, 5SM-1-3]

ŠKOLNICENKO, V., A.m. 1941 hävituspataljon, komnoor. [Prestuplenija… lk. 445]

ŠKOLNITŠENKO, V., L. m, eluk. Tallinn, komnoor, 1941 Tallinna 7. hävituspataljon. [ERA. R-1728-1-6]

ŠMARDIN, Nikolai, Vassili m, venelane, s. 1919 Tartu, keskh., tööline, komnoor, kino-raadiotehnik, 1940 Punaarmee 182. laskurdiviis, van.leitnant. [ERAF, 5SM-1-3]

ŠMARDINA, Marina, Ivan n, s. 1897, 9 kl., 1941 Punaarmee, medõde, 159. korpuse välihospital. [ERAF,5SM-1-3]

ŠMITT (Schmidt), Vsevolod m, 1941 ELKNÜ. Harjumaa 20. hävituspataljon. [Prestuplenija… lk. 445; AIS]

ŠMOTKIN, Scholom, Avsei m, s. 1907, kõrgh., metsateadlane, Riiklik ehitustrust, 08.1942 Punaarmees 249. eesti laskurdiviis, 779. suurtükiväerood. [ERA. R-1-5-33]

ŠNUROV, Nikolai, Mihail m, s. 17.04.1916, eluk. Tallinn Kopli 68-3, 1941 Tallinna 7. hävituspataljon. [Prestuplenija… lk.446; ERA. R-1728-1-6]

ŠNUROVA n, eluk. Tallinn Viru 15-7, sanitar, 1941 Tallinna 7. hävituspataljon. [ERA. R-1728-1-6]

ŠOPPE, Valter, Robert m, s. 08.02.1904, eluk. Meleski klaasivabrik, 05.09.1941 surmaotsus, § Julgeolekupolitsei; 1941 hävituspataljoni liige, partei liige [R11; Prestuplenija… lk. 446]

ŠOROHOV (Schorohov), Ivan, Vassili m, s. 09.06.1909, eluk. Tallinn Vene Balti 127-3, 1941 Tallinna 7. hävituspataljon. [ERA. R-1728-1-6]

ŠOROHOV, Paul (Pavel), Vassili m, s. 1907, eluk. Petserimaa Senno v., põllutööline, 1941 21. Petserimaa hävituspataljon, 27.07.1941 mobiliseeriti Punaarmeesse. Oli saksa vangilaagris ja sõjaväes. [R11; ERA. R-1728-1-12]

ŠPITKA, Jakob, Jaan m, 1941 Võrumaa hävituspataljon, 125. diviis. [Prestuplenija… lk. 446; ERA. R-1728-1-14]

ŠPONGOLTS, Viktor, Fridolf m, s.18.02.1924 Abhaasi ANSV, keskh., Punaarmees, 04.1944– 04.1945 Podolski Sõjakool, Eesti korpus, 249. laskurdiviis, nooremleitnant. [V.Villemsoo]

ŠPUROVA, M., M. n, 1941 hävituspataljon. [Prestuplenija…lk. 446]

ŠTANKO, Semjon, Demjan m, ukrainlane, s. 1910, 1941 15. Järvamaa hävituspataljon, partei liige. [Prestuplenija… lk. 446; ERA. R-1728-1-8]

ŠTEINBERG, Boris, Vladimir m, 1941 Viljandi 17. hävituspataljon. [ERA. R-1728-1-6]

ŠTEINBERG, Eduard, Jüri m, s.1922 Altai krai, Punaarmees 63. tagavaralaskurpolk, 06.05.1943 deserteeris väeosast. [ERAF, 5SM-1-3]

ŠTEINBERGER (Šteinbergel), Nikolai, Anton m, s. 1897, eluk. Tallinn Härjapea 38-5, 1941 7. hävituspataljon, partei liige. [Prestuplenija… lk. 446]

ŠTEMBERG, Boris, Vladimir m, s. 1920, 1941 2. hävituspataljon, 1. rood, 1. rühm, poliitjuhi asetäitja. [ERA. R-1728-1-1a]

ŠTERBAKOV, Nikolai m, eluk. Tallinn Sambla 4a-14, 1941 hävituspataljon. [Prestuplenija… lk. 446]

ŠTERN, Albert, Villem m, s. 1913 Tveri kub., 02.02.1945 Punaarmees 8. ehituspataljon, 2. rood, oli saksa vangilaagris. [ERAF, 5SM-1-3]

ŠTREM, Endel, Gustav m, s. 1925, eluk. Läänemaa Kullamaa v., Punaarmees 373. kaardiväe Eesti laskurpolk, 24.03.1945 teadmata kadunud väeosast. [ERAF, 5SM-1-2]

ŠTROTSMANN, Mihail, Israel m, 1941 4. hävituspataljon, staabikomando. [Prestuplenija… lk. 446; ERA. R1728-1-4]

ŠTŠEGLOV (Steglov), Viktor, Filipp m, Balti Manufaktuur, eluk. Tallinn Soo 54-9, 1941 Tallinna 7. hävituspataljon. [R11; Prestuplenija… lk.446; ERA. R-1728-1-6; AIS]

ŠTŠEGLOV, Pavel m, Balti Manufaktuur, eluk. Tallinn Bekkeri as. 33-16, 1941 hävituspataljon. [Prestuplenija… lk. 464; AIS]

ŠTŠELKOV, Vassili, Kirill m, 1941 Tallinna 4. hävituspataljon. [ERA.. R-1728-1-4; Prestuplenija… lk. 446]

ŠTŠEPOTJEV (Schtschepotjev, Šepotjev), Boris, Aleksander m, s. 09.05.1893 Narva, keskh. EV Sõjavägede Staap, kaptenmajor, ENSV Merejõudude juhtivkoosseis, 1940 Punaarmees, vabastati sõjaväeteenistusest 20.08.40. [R11; ERA. 495-12-500; Sõjamuuseum; J. Pihlau Auraamat]

ŠTŠERBAKOV (Ščherbakov) Valentin, Semjon m, s. 1923, eluk. Tallinn Pallasti 12-1, 1941 Tallinna 7. hävituspataljon. [Pres-tuplenija… lk.446; ERA. R-1728-1-6]

ŠTŠERBAKOV, Mihail, Vassili m, s. 08.08.1919 (29.10.1919, 11.11.1919) Tartumaa, eluk. Virumaa Vasknarva, ajateenija, 06.1941 saadeti sunniviisil Venemaale, oli saksa sõjavangis Königsbergis, 09.11.1941 vab. Valgas. 02.02.1945 Punaarmees 8. ehituspataljon, 2. rood, oli saksa sõjaväes. [R11; ERAF, 5SM-1-3]

ŠTŠERBAKOV, Nikolai, Andrei m, 17.02.1916, eluk. Tallinn Kopli 35-7, 1941 Tallinna 7. hävituspataljon. [Prestuplenija… lk.446; ERA. R-1728-1-6]

ŠTŠERBAKOV, Valentin, Semjon m, eluk. Tallinn Sõmera 4-9, 1941 Tallinna 7. hävituspataljon. [ERA. R-1728-1-6]

ŠTŠIGOL (Štšiholl), Vladimir, Grek m, 1941 Võrumaa hävituspataljon, 125. diviis. [ERA. R-1728-1-14; Prestuplenija… lk. 446]

ŠTŠUKIN, Jakov m, 1941 Tallinna 4. hävituspataljon. [Prestuplenija… lk. 446; ERA. R-1728-1-3]

ŠTŠUKIN, Jakov, Aleksei m, eluk. Tallinn Endla 52-1, 1941 hävituspataljon. [ERA. R-1728-1-21]

ŠTUMMER, Salomon, Jefram m, 1941 hävituspataljon. [Prestuplenija… lk. 446]

ŠTURM, Ivan, Karl m, ELKNÜ 1941. Punaarmees, Eesti korpus, 7. laskurdiviis, 28.12.1942 suri haavadesse. [ERA. 5056-1-14; AIS]

ŠTUROV, Mihail, Ossip m, s. 1913 Tartu, Punaarmees 122. laskurdiviis, 917. laskurpolk, 13.08.1942 deserteeris väeosast. [ERAF, 5SM-1-3]

ŠUKIN, Jakob, Aleksei m, s. 1907, eluk. Tallinn Kingissepa 11-3, 1941 hävituspataljon, vabatahtlikult Töölispolgus, partei liige. [Prestuplenija… lk. 446]

ŠULTS, Albert, Ivan m, s. 1921 Petrogradi kub. Ljadõ raj., 6 kl., kompartei kand., 1941 Punaarmees, 373. kaardiväe eesti laskurpolk, 28.08.1945 deserteeris väeosast. [ERAF, 5SM-1-2]

ŠULTS, Jaan, Hans m, s. 16.06. 1921 Kalmõki ANSV Jašalta raj. Jašalta alevik, keskh., 1941 Punaarmees, Eesti korpus, 04.1944–04.1945 Podolski Sõjakool, nooremleitnant [V.Villemsoo]

ŠUMILOV, Nikolai, Peeter m, s. 1922 Petserimaa Senno v., 10.03.1944 saadeti vaenlase tagalasse Virumaale. [ERAF, 4-2-1]

ŠUMILOV, Vassili, Ivan m, s. 10.01.22, eluk. Petserimaa, tööline. 1941 Tallinna 4. hävituspataljon, 07.41 mobiliseeriti Punaarmeesse, Eesti korpus 1942-1945. [R11; A.K. kaust 9; Prestuplenija… lk. 447; ERA. R-1728-1-4]

ŠUR, Boris m, 1941 Töölispolk. [Prestuplenija… lk. 447]

ŠUTOV, Feodor, Ivan m, s. 1916, eluk. Tallinn Tööstuse 16-3, 1941 Tallinna Töölispolk. [Prestuplenija… lk. 447]

ŠUVALOV, Pjetr (Peeter), Mihail m, s. 08.02.1917, eluk. Petserimaa Vilo v., 1941 hävituspataljon, partei kandidaat, 1941 mobiliseeriti Punaarmeesse, maetud Sverdlovski obl. Kamõšlovi kalmistu. [R11; Prestuplenija … lk. 447; AIS]

ŠVAIKO (Svaiko), Vladimir, Joakim m, s. 05.05.1915 Harjumaa Keila-Joa, eluk. Tallinn, algh., riidevabrik "Keila" kangur, 1941 kompartei Tallinna linnakomitee instruktor, Töölispolk, Eesti korpus, 249. laskurdiviis, 925. laskurpolk, poliitjuht, võttis osa Velikije Luki lahingutest. EKP KK nomenklatuur 1944-1980, personaalpensionär. [R11; ERAF 32-1-2; AIS]

ŠVETSOV, Vassili, Aleksandr m, Irboska kipsitööstus, insener, 1941 Petserimaa hävituspataljon, Irboska rühm,komandör. [ERAF, 32-1-6]

ŠVÕROV, Ivan, Vassili m, Punaarmees, jefreitor, partisan. EK(b)P Virumaal 1944, 1963-1964 Narvas. [ERAF, 4-1-236; AIS]

Z

ZABABSKI, Aleksei, Aleksandr m, s. 1911, 6 kl., Punaarmees, seersant, alates 08.1942 Talvi nimelise partisanisalga nr. 551 liige, 19.08.1942 langes lahingus, perek. eluk. Petserimaa Irboska v. [ERA. 4-1-248]

ZABELIN, Aleksandr, Ivan m, Punaarmees, Eesti korpus, 31.07.46 teade ENSV Sõjakomissariaati; langenud, surnud ja teadmata kadunute nimekiri. [ERA. 5056-1-15]

ZAGORSKI, Aleksandr, Pavel (Paul) m, s. 1913, eluk. Põltsamaa, 1941 Viljandi hävituspataljon, 1. Eesti Kütipolk. [R11; ERA. R-1728-1-10; ERA, R-1728-1-21]

ZAGORSKI, Pjotr m, eluk. Petserimaa Senno v., 1941 21. Petserimaa hävituspataljon. [ERA. R-1728-1-12]

ZAGOSKIN, Nikolai, Ivan m, Punaarmees, Eesti korpus, 27.05.46 teade ENSV Sõjakomissariaati; langenud, surnud ja teadmata kadunute nimekiri. [ERA. 5056-1-15]

ZAGUSTSOV, Joann (Ivan), Gawril m, s. 14.11.13, eluk. Petserimaa, tööline. 07.41 mobiliseeriti Punaarmeesse, 05.11.1944 teade ENSV Sõjakomissariaati; langenud, surnud ja teadmata kadunute nimekiri. [R11; ERA. 5056-1-6].

ZAHAREVITŠ, Boris, Ivan m, Punaarmees, Eesti korpus, 21.02.46 teade ENSV Sõjakomissariaati; langenud, surnud ja teadmata kadunute nimekiri. [ERA. 5056-1-15]

ZAHAROV, Jevgeni, Nikolai m, Punaarmees, Eesti korpus, 02.06.45 teade ENSV Sõjakomissariaati; langenud, surnud ja teadmata kadunute nimekiri. [ERA. 5056-1-15]

ZAJATS, N., P. m, eluk. Tallinn, Punaarmees, 01.07.41 teadmata kadunud. [ERA. 5056-1-6]

ZAKUSILOV, Ivan, F. m, Punaarmees, Eesti korpus, 25.01.46 teade ENSV Sõjakomissariaati; langenud, surnud ja teadmata kadunute nimekiri. [ERA. 5056-1-15]

ZALETAJEV, Aleksander, Ivan m, s. 02.05.1882, kõrgh. EV Ratsarügement, veterinaar kolonelleitnant. Vab. sõjaväeteenistusest Punaarmees 31.08.1940. Surn. Sindi 10.1962. [ERA. R-1-1-309; Salo; Sõjamuuseum]

ZALKIND, Aron, Salomon m, s. 1923, eluk. Tallinn Tompi 1-12, 1941 1. Tallinna Töölispolk. [Prestuplenija… lk. 524]

ZALTSMAN, Valter, Jakob m, s. 1915 Järvamaa, 6 kl., 12.10.1944 mobiliseeriti Punaarmeesse, 63. tagavaralaskurpolk, 09.03.1945 deserteeris väeosast. [ERAF, 5SM-1-3]

ZANAROV (Zanorov), Ivan, Vassili m, s. 07.1921, eluk. Petserimaa Senno v., 1941 7. hävituspataljon. [ERA. R-1728-1-6]

ZASÕPKIN, Aleksandr, Ignat m, Punaarmees, Eesti korpus, 21.02.46 teade ENSV Sõjakomissariaati, langenud või teadmata kadunud. [ERA. 5056-1-15]

ZAVADENKO, I., P. m, eluk. Tallinn, Punaarmees, 01.07.41, teadmata kadunud. [ERA. 5056-1-6]

ZAVJALOV, Aleksei, Andrei m, s. 19.02.1910, eluk. Petserimaa Kalda v., 1941 hävituspataljon, partei liige, kohtu-uurija, sõdis sakslaste vastu. [Prestuplenija… lk.443; AIS]

ZEET, Roman, Jüri m, s.1907, tööstuskool, tisler, A/S Luther Tallinn, 08.1942 Punaarmees, 249. eesti laskurdiviis, 917. polk. [ERA. R-1-5-33]

ZEMLJANSKI, Nikolai m, 1941 7. hävituspataljon. [ERA. R-1728-1-6]

ZETNOV (Setnov), Mihail, Ivan m, s. 10.10.1921, eluk. Tallinn. 1941 mobiliseeriti Punaarmeesse, Eesti korpus, 27. laskurpolk, snaiper 02.1942-12.1944. [R11; ERA. 4984-1-4]

ZINKOV, Aleksei, Pjotr m, s. 08.02.1905, eluk. Tallinn Bekkeri 29-31, 1941 7. hävituspataljon. [ERA. R-1728-1-6]

ZIRNASK, Samuel m, s. 21.09.1888 Võrumaa Mäe v. 1940 Sõjavägede Varustusvalitsuse relvastusosakonna van.raamatupidaja, EV admin.kapten. Surn. Tallinn 29.12.58. [ERA. 495-12-500; Sõjamuuseum]

ZUBKIN, Efim, Grigori m, 1941 punaarmeelane, 1. Kütipolk, seersant. [Prestuplenija… lk. 525]

ZUBROV, Anton, Georgi m, s. 25.02.1909 Virumaa, algh., kangur, 1941 Venemaale, Udmurdi ANSV Kambarka, 19-23.06.1942 mobiliseeriti Punaarmeesse, jalaväepolk. [ERA. R-1-5-33]

ZUJEV, Aleksandr, Aleksandr m, eluk. Petserimaa Senno v., 1941 21. Petserimaa hävituspataljon. EK(b)P Viljandimaal 1946-1948. [ERA. R-1728-1-12; AIS]

ZUJEV, Ivan m, eluk. Petserimaa Senno v., 1941 21. Petserimaa hävituspataljon. [ERA. R-1728-1-12]

ZUJEV, Leonti, Ivan m, s. 1910, eluk. Tallinn Heeringa 6a-7, 1941 Tallinna Töölispolk. [Prestuplenija… lk. 525]

ZUJEV, Nikolai, Martin m, Punaarmees, Eesti korpus, nooremleitnant, 07.03.1944 teade ENSV Sõjakomissariaati, 06.01.1944 langenud lahingus. [ERA. 5056-1-6]

ZUJEV, Vassili, Jegor m, s. 1914, eluk. Petserimaa Senno v. Goorstani k. 1941 1. Tallinna Töölispolk. [Prestuplenija… lk. 525]

ZUJEV, Vassili, Prokofi m, s. 1915, eluk. Tallinn V.-Balti 92-12, 1941 hävituspataljon. [ERA. R-64-1-130; Prestuplenija… lk. 525; AIS]

ZUPPUR, Aksel, Jakob m, s. 13.10.1921, eluk. Võrumaa, gümnaasiumiõpilane. 07.41 mobiliseeriti Punaarmeesse, Eesti korpus, 25.10.1944 surmateade ENSV Sõjakomissariaati, langenud lahingus. [R11; ERA. 5056-1-6]

ZURAKOV m, eluk. Rakvere, 1941 hävituspataljon. [ERA. R-64-1-130; Prestuplenija… lk. 525]

ZVEINIEKS (Zveimiks), Janis, August (Jakob) lätlane, m, s. 26.09.1905, 1941 Läti hävituspataljon. [ERA. R-64-1-130; Prestuplenija… lk. 525; AIS]

ZÕBIN, Andrei, Matvei m, 1941 Kadrioru hävituspataljon, Miilitsa Divisjon. [ERA. R-1728-1-16]

ZÕBIN, Pavel, Vladimir m, eluk. Virumaa. 1941 Punaarmee, Eesti korpus, partisan, 17.11.1944 langes sõjas. [R11; ERA. 5056-1-14]

ZÕBIN, Peeter, Vladimir m, s.1912, 6 kl., betooneerija, Peasõjavarustus, Tallinn, 08.1942 Punaarmees 249. eesti laskurdiviis, õppepataljon. [ERA. R-1-5-33]

ZÕKIN, Peeter m, 1941 hävituspataljon. [Prestuplenija… lk. 525]

ZÕRJANOV (Sõrjanov) Nikolai, Aleksei m, s. 06.03.1917, eluk. Tallinn, lukksepp, reservohvitser, 03.07.41 mobiliseeriti Punaarmeesse, Eesti korpus 7.laskurdiviis, 23. suurtükiväepolk, 2. divisjon, leitnant, 12.11.1942 sai haavata lahingus Neveli all. [R11; Vali III 81; Internet]

Ž

ŽARKOV (Carkov) Nikolai, Ivan m, s. 1924, eluk. Tallinn Narva mnt. 11-4a, 1941 4. hävituspataljon [Prestuplenija… lk. 236]

ŽELNIN, Georgi, Aleksander m, s. 28.10.1910 Peterburi, keskh., Sõjaväe Tehnikaülikool, EV lipnik, eluk. Tallinn, 08.40 leitnant, 06.41 saadeti sunniviisil Venemaale, Punaarmees, 8. eesti laskurkorpus, tuli tagasi, surn. Tartu 21.12.1986. [R11; Sõjamuuseum]

ŽERNOSSEKOV, Lev (Leo), Vassili m, venelane, s. 24.06.1921 Virumaa, eluk. Narva, keskh., komnoor, 03.07.41 mobiliseeriti Punaarmeesse, Eesti korpus, alates 02.1943 Salli nimelise partisanisalga nr. 555 liige, radist, saadeti sakslaste tagalasse Virumaale, 1943 teadmata kadunud. [R11; ERAF, 4-1-248, 39]

ŽILKIN, Nikolai, Ivan m, s. 03.03.1920, eluk. Virumaa, põllutööline. 05.07.1941 mobiliseeriti Punaarmeesse, Eesti korpus, 27. laskurpolk, kuulipildur, 03.01.1943 sai haavata Velikije Luki all. [R11; ERA. 4984-1-4]

ŽIRNOV, Ivan, Ivan m, venelane, s. 1917 Tartumaa, algh., 1941 Venemaale, Udmurdi ANSV Kambarka, 19-23.06.1942 mobiliseeriti Punaarmeesse. [ERA. R-1-5-33]

ŽITOMIRSKAJA n, 1941 hävituspataljon. [ERA. R-1728-1-19]

ŽUK, Valerian, Valerian m, Punaarmees, Eesti korpus, 31.12.46 teade ENSV Sõjakomissariaati; langenud, surnud ja teadmata kadunute nimekiri. [ERA. 5056-1-15]

ŽUKOV, Sergei, Vassili m, s. Petserimaa Irboska v., 1941 Punaarmees, 22. laskurkorpus, 182. laskurdiviis, 17.08.1941 sai haavata. [VF KMKA, 58-818884-26]

ŽUKOVSKI, Nikolai m, eluk. Petserimaa Senno v., 1941 21. Petserimaa hävituspataljon. [ERA. R-1728-1-12]

ŽULIN (Schulin-Tarelnin), Sergei, Ivan m, venelane, s. 13.07.1911 Tartumaa Mustvee, eluk. Järvamaa, 6 kl., ehitustööline, 23.07.1941 mobiliseeriti Punaarmeesse, alates 13.02.1944 Vennikovi nimelise partisanisalga liige, 1944 teadmata kadunud. [R10; ERAF, 4-1-248, 262]

ŽUNISSON, Julius, Feodor m, eestlene, 4 kl., Punaarmees, alates 05.10.1943 partisanisalga liige, ema eluk. Leningradi obl. [ERAF, 4-1-262]

ŽURAVLEV, Ivan (Joann), Dmitri m, venelane, s. 19.03.1919, eluk. Petserimaa Senno v., 4 kl., ajateenija, Tallinna 1. Töölispolk, kompartei liige, 1941 21. Petserimaa hävituspataljon, 1941 saadeti sunniviisil Venemaale, 22.09.1942 suunati Podolski Sõjakooli, eriülesannetega Petserimaa üksus, alates 18.07.1943 Kuragini nimelise Petseri partisanisalga nr. 574 liige. [R11; ERAF, 4-1-248, 236]

ŽURAVLJOV (Šuravljov, Suravljov), Andrei, Ivan venelane m, s. 25.04.1923 Tartumaa, eluk. Tallinn, Falkpargi 29, 1941 Tallinna 7. hävituspataljon, 23.11.44 mobiliseeriti Punaarmeesse, tagavarapataljon, 8.laskurkorpus, 249. laskurdiviis, 925. laskurpolk, 01.-02.1945 jäi maha Riia jaamas rindele saatmisel. [R11; ERAF, 5SM-1-3; ERA. R-1728-1-6; Prestuplenija… lk. 447]

ŽURAVLJOV, Ivan, Jefim venelane, m, s. 1918 Petserimaa, 6 kl., tööline, Punaarmees 7. Eesti laskurdiviis, 27. laskurpolk, 15.07.1942 deserteeris väeosast, peeti kinni. [ERAF, 5SM-1-2]

ŽURAVLJOV, Nikolai, Ossip m, Punaarmees, Eesti korpus, 02.03.42 teade ENSV Sõjakomissariaati; langenud, surnud ja teadmata kadunute nimekiri. [ERA. 5056-1-15]

T

TAADLER, Oskar, Jaan m, s.11.06.1893, eluk. Võru, EV major, 23.06.1941 saadeti sunniviisil Venemaale, oli saksa sõjavangis Königsbergis , vab. Valgas 09.11.41. Saksa sõjavägi, 09.1944 surn. haavadesse, Mustla. [ZEV IV; J.Pihlau, Auraamat]

TAAL, Aleksander, Jaan m, s. 1912, eluk. Tallinn Kolde 29-2, kapral, 1941 Tallinna Töölispolk, 2. pataljon. [R11; ERA. R-1728-1-23; Prestuplenija… lk. 470]

TAAL, Herman, Jaan m, s. 04.1914 Viljandimaa Suislepa v. Vene k., algh, põllutööline, transporttööline, 1. Tallinna Töölispolk, 07.41 mobiliseeriti Punaarmeesse, Tšeljabinski obl., tööline kolhoosis, Eesti korpus. [R11; Prestuplenija… lk. 470]

TAAL, Leonid, Rudolf m, s. 1924 Leningradi obl., 8 kl., komnoor, nooremseersant, alates 10.03.1944 Šumilovi nimelise partisanisalga liige, saadeti sakslaste tagalasse Virumaale, 03.1944 teadmata kadunud. [ERAF, 4-1-248, 262, 39]

TAAL, Theodor m, sünd. 16.03.1908 (1909) Harjumaa Kolga, eluk. Tallinn, meremees. 27.07.41 mobiliseeriti Punaarmeesse. Sai haavata Velikije Luki all, 1960 suri Tallinnas. [R11; E.Kornel]

TAAL, Valter, Adolf m, s. 22.07.1920 Järvamaa Nõmmküla v. Roosna k. EV kaitseväe ajateenijana viidi üle Punaarmeesse, langes sakslaste kätte suvel 1941, sõjavangis Königsbergis, vab 09.11.41. Saksa sõjavägi. Soome armeesse 27. 09.1943, I/JR200, vab. 18.09.1944, läks Rootsi, 1947 asus USA-sse. Surn. 05.05.1995 San Marinos Los Angelese maakonnas. [R11;sp2]

TAALER, August, Magnus m, s. 21.04.1921 Harjumaa Kolga v. Kolga-Aabla, kalur. Soome armeesse 02.04.1943, III/JR47, 6./JR200. Tagasi Eestisse 19.08.1944, Kehra õppelaager. Mobiliseeriti Punaarmeesse, tööpataljon Rohukülas, vabanes. Surn. 11.07.2003 Keilas. [R11; sp2]

TAAR, Ants, Eduard m, s. 1919 Rakvere, eluk. Rakvere Õie 38-1, 9 kl., müüja, 1941 Punaarmees, komnoor, vanemseersant, alates 29.05.1943 Sipria nimelise partisanisalga nr. 566 liige, radist, 1944 langes luurajana sakslastele vangi Virumaal, jäi ellu, mobiliseeriti uuesti Punaarmeesse, arr. 12.01.1945. [R3; R11; ERAF, 4-1-248]

TAARAND (end. Takenberg, Taarard), Verner m, 1941 1. hävituspataljon, majandusülem. [R11; ERA. R-,64-1-130; Prestu-plenija… lk. 470]

TAAVEL, Eduard, Linda m, s. 1919 Virumaa, eluk. Pärnumaa Abja v., sepp, komnoor, 10.1940 mobiliseeriti Punaarmeesse, 8. laskurkorpus, 7. laskurdiviis, 23. suurtükiväepolk, 16.02.1945 jäi maha Elva jaamas rindele saatmisel. [ERAF, 5SM-1-2]

TAAVEL, Jaan, Peeter m, s. 1911 Võrumaa Ruusmäe v., Punaarmees 8. laskurkorpus, 249. laskurpolk, 921. laskurpolk. [ERAF, 5SM-1-3]

TAAVEL, Paul, Jaan m, s. 1918, 11 kl., kompartei liige, nooremleitnant, alates 24.08.1943 Rähni nimelise partisanisalga nr. 576 liige, 29.05.1944 sattus sakslastele vangi, ema eluk. Tartumaa Laeva v. [ERAF, 4-1-248]

TAAVET, Erich, Liisa m, s.05.09.1911, eluk. Tallinn, 6 kl., pagar, leivaväljavedaja leivatööstuses Tallinnas, 28.07.41 mobiliseeriti Punaarmeesse, 08.1942 249. eesti laskurdiviis, 917. polk. [R11; ERA. R-1-5-33]

TABANI, Ottomar, Hans m, s. 1897, eluk. Tallinn Jakobsoni 57-8, 1941 Tallinna Töölispolk. [Prestuplenija… lk. 470]

TABERLAND, Endel, Jaan m, 1925 Tartumaa Avinurme v., Punaarmees 8. laskurkorpus, 249. laskurdiviis, 925. laskurpolk. [ERAF, 5SM-1-3]

TABRE, Kolno, Karl m, s. 1920 Tallinn, tööline, 1941 Venemaale, Tatari ANSV, 615. tööpataljon, [ERA. R-1-5-33]

TABUR, Jaan, Andres m, EV lipnik, 22. laskurkorpus, sidepataljon, nooremleitnant, 06.1941 Tapa piirkonnas varjus metsa. [ERAF, 5SM-1-4; AIS]

TAEL, Herman, Jaan m, eestlane, s. 1910 Novosibirski obl. Saransk, eluk. sama, 2 kl., kolhoosis brigadir, Kalinini obl., 14. ehituskolonn, 18.04.1942 Punaarmee. [ERA. R-1-5-33]

TAGAKÜLA, Aleksander, Aleksander m, s. 1922 Saaremaa Pöide v., Punaarmees 122.laskurdiviis, 925. laskurpolk, 14.01.1945 deserteeris väeosast. [ERAF, 5SM-1-3]

TAGAVÄLI, Harri, Vassili m, s. 1923 Mustvee, eluk. Tallinn Kalamaja 13-15, 6 kl., lukksepp, 02.1942 (15.08.1942) mobiliseeriti NL tagalas Punaarmeesse, 8. laskurkorpus, 7. laskurdiviis, 27. laskurpolk, 14.02.1945 jäi maha Jõgeva jaamas, saadi kätte. [ERAF, 5SM-1-2; ERAF, 5SM-1-3]

TAGAVÄLI, Richard, Johannes m, s. 15.10.1918, 10 kl., miilitsas poliitjuht, kompartei liige, propagandist, Punaarmee, 354. laskurpolk, 2. laskurpataljon. [ERAF, 4-1-234]

TAHKER, Vladimir, Jakob m, s. 1918 Saaremaa, Punaarmees 118. laskurdiviis, 300. laskurpolk, 22.12.1942 deserteeris Velikije Luki all. [ERAF, 5SM-1-3]

TAHULA, Aleksander, Andrei m, s. 1891, eluk. Tallinn Ristiku 55-1, 1941 Tallinna Töölispolk. [Prestuplenija… lk. 470]

TAHUMAA, Eduard, Villem m, s. 1909 Tartumaa Alatskivi v., Punaarmees 8. laskurkorpus, 249. laskurdiviis, 925. laskurpolk. [ERAF, 5SM-1-3]

TAIM, Friedrich, Juhan m, s. 1915 Saaremaa, 6 kl., kalur, 02.1945 Punaarmees 7. ehituspataljon, oli saksa vangilaagris ja sõjaväes. [ERAF, 5SM-1-3]

TAITS, Juhan, Karl m, s. 1918 Omski obl. Molotovi raj., Punaarmees 122. laskurdiviis, 917. laskurpolk, 05.11.1942 deserteeris väeosast. [ERAF, 5SM-1-3]

TAJUR m, 1942 Punaarmees, Eesti korpus 7. laskurdiviis, 23. suurtükiväepolgu staap, kapten, osales lahingutes Velikije Luki all, Narva rindel, Saaremaal ja Kuramaal. [Vali III 201]

TAJUR, Enn, Gustav m, s. 1915 Tallinn, 11 kl., komnoor, alates 14.02.1944 Vennikovi nimelise partisanisalga liige, 02.1944 teadmata kadunud, abik. eluk. Uljanovski obl. [ERAF, 4-1-248, 262]

TAJUR, Henn, Kustav m, s. 26.03.1902 Tallinn, eluk. Valga, tegevväelane, EV kapten. 1940 viidi üle Valga Sõjakomissariaati 3. osakonna ülemaks, saadeti sõjaväekohuslaste saatjana Venemaale, arr. 23.07.41 Ujanovskis süüdistatuna nõukogudevastases jutuajamises, Privolžski sõjaväeringkonna sõjatribunalis mõisteti 09.08.41 §58-2, 58-10 lg.2 alusel surma ja hukati Sõzrani vanglas nr.2 08.12.1941. [R11; J.Pihlau, Auraamat]

TAKAPERE, Aleksei, Jaan m, s.1910, 6 kl., värval, tekstiilitööstus "Kommunaar", 08.1942 Punaarmees 249. eesti laskurdiviis, 925. laskurpolk. [ERA. R-1-5-33]

TAKEL (Takkel), Valter, Jüri m, s. 1916, eluk. Tallinn Preesi 25-1, 10 kl., jefreitor, 22.09.1942 suunati Podolski Sõjakooli, eriülesannetega Harjumaa üksus, alates 06.12.1943 saadeti täitma partisanina eriülesannet. 1945 EK(b)P Harjumaal. [ERAF, 4-1-236, 234; AIS];;

TAKJAS, Georg, Johannes m, 1941 hävituspataljon. EK(b)P parteikool 1948. [Prestuplenija… lk. 470; AIS]

TAKJAS, Toomas m, s. 20.02.1922 Virumaa Kalvi v., põllumees. Soome armeesse 19.11.1943, 13./JR200, II/JR200. Tagasi Eestisse 19.08.1944, Kehra õppelaager. Mobiliseeriti Punaarmeesse oktoobris 1944, tööpataljon. Vabanes 1947. Surn. 05.11.1995 Rakveres. [sp2]

TALBAK, Johannes, Gustav m, s. 1912 Harjumaa Kolga v., eluk. Harjumaa Kuusalu v., 4 kl., telefonist, 18.10.1944 mobiliseeriti Punaarmeesse, 8. laskurkorpus, 7. laskurdiviis, 354. laskurpolk, 15.02.1945 jäi maha Tallinnas rindele saatmisel. [ERAF, 5SM-1-2,3]

TALI, Arnold, Juhan m, s. 1910, 3 kl., võimeister, Laiuvere piimaühing, Paasvere, 08.1942 Punaarmees 249. eesti laskurdiviis, 779. suurtükiväerood. [ERA. R-1-5-33]

TALI, Lembit, Aleksander m, s.07.09.1922 Virumaa Mäetaguse v., seminariõpilane, 03.07.41 mobiliseeriti Punaarmeesse Tartust, tööpataljonis vasekaevanduses, kus suri 29.03.1942. [R11; L.Kristelstein]

TALI, Rudolf, Villem m, s. 30.12.1912 Arhangelski obl., eluk. Tallinn, 9 kl., lukksepp "Fr.Krullis". 28.07.1941 mobiliseeriti Punaarmeesse, 02.02.1945 8. ehituspataljon, 1. rood, oli saksa sõjaväes. [R11; ERAF, 5SM-1-3]

TALI, Voldemar, August m, s. 1918, eluk. Tallinn Kingissepa 19-5, kapral, kuulipildujate ülem, 1941 Tallinna Töölispolk. [ERA. R-1728-1-23; Prestuplenija… lk. 471]

TALIK, Aleksander, Jaan m, s. 31.08.1909, eluk. Tallinn, tekstiilitööline, 27.07.41 mobiliseeriti Punaarmeesse, Eesti korpus, 7. laskurdiviis, lahingus Velikije Luki all langes vangi sakslastele, 01.1943 sakslaste alistumisel jäi Punaarmee kätte. [R11; ERAF, 5SM-1-4]

TALIK, Meinhard, Johannes m, s.25.12.1921, eluk. Narva, trükitööline. 03.07.41 mobiliseeriti Punaarmeesse, Eesti korpus, sanitaarpataljon, tuli tagasi. [R11; I.Ora-Ellram]

TALIMÄE (Talime), August, Jüri m, s. 1905, eluk. Türi Küti tn., 3 kl., 1941 Järvamaa 15. hävituspataljon, kompartei kandidaat. [ERA. R-64-1-130; ERA. R-1728-1-8]

TALIMÄE, Ülo, Aleksander m, s. 1923 Tartumaa, 10 kl., komnoor, 16.11.1944 mobiliseeriti Punaarmeesse 63. tagavaralaskurpolk, 13.01.1945 deserteeris väeosast. [ERAF, 5SM-1-3]

TALING, Rudolf, Johann-August, m, s. 20.05.01, keskh. EV Scouts üksik jalaväepataljon 1937, kapten, 1940 22. territoriaallaskurkorpuse 7. jalaväerügement, likvideerija. Surn. USA New York 14.02.78? [ERA. 495-12-500; Sõjamuuseum]

TALISTE (Taska), Arnold, Jaan m, s. 01.10.1920, eluk. Tallinn Tartu mnt. 44-1, tööstuskeskkooliõpilane, 1941 Tallinna Töölispolk, 08.08.41 mobiliseeriti Punaarmeesse, Eesti korpus, 925. laskurpolk, 29. 09.1944 hukkus. [R11; ERA. 5056-1-14]

TALK, Aksel, Kristjan m, 1922 Pärnu, teenistuja, 1941 Venemaale, Tatari ANSV Kaasan, tööpataljon. [ERA. R-1-5-33]

TALLA, Jüri, Adolf m, Punaarmees, 01.07.1946 teade ENSV Sõjakomissariaati; langenud, surnud ja teadmata kadunute nimekiri. [ERA. 5056-1-15]

TALLERMANN (Tallerman), Voldemar (Vladimir), Jaan (Ivan) m, s. 06.09.1899 Jõhvi, eluk. Tallinn, ehitustööline. 22.08.41 mobiliseeriti Punaarmeesse. Molotovi obl., 5a, nõukogudevastane agitatsioon. [R11; Memorial]

TALLI, Rudolf, Gustav m, s. 1910 Virumaa Jõhvi v., 1944 Punaarmees 122. laskurdiviis, 925. laskurpolk. [ERAF, 5SM-1-3]

TALLIK, Aleksander, Jaan m, Punaarmees Eesti korpus, 7. laskurdiviis, 27. laskurpolk, lahingus Velikije Luki all langes vangi sakslastele, 01.1943 sakslaste alistumisel jäi Punaarmee kätte, haavatud, saadeti hospitali. [ERAF, 5SM-1-4]

TALLIKAS, Ernst, Leena m, 1941 Tallinna 4. hävituspataljon. [ERA. R-1728-1-4; Prestuplenija… lk. 471]

TALLING, Juhan, Toomas m, s. 1912 Omsk, Punaarmees 122. laskurdiviis, 925. laskurpolk, 01.06.1945 deserteeris väeosast. [ERAF, 5SM-1-3]

TALMANN, K., Karl m, s. 1921, eluk. Tallinn-Kopli B.-Puuvillavabriku maja 2-3, 1941 1. Tallinna Töölispolk, komnoor. [Prestuplenija… lk. 471]

TALMET, August-Voldemar, Kustas m, s 04.12.04 Türi, lõpet. kõrgh., EV Varustusvalitsus, relvastusosakond, kapten (1937) 1940 Eesti Rahvaväe Varustusvalitsuse laskemoonaladu, Viljandi laoülem, kapten, jäeti sõjaväeteenistusse Punaarmees, 22. territoriaalkorpuse staap, laoülem Tartus. Hukkus Eestist põgenemisel laeval „Moero" 22.04.44. [ERA.12-500; Sõjamuuseum]

TALMET, Heino, August m, s. 1921, eluk. Tallinn Pärnu mnt. 72-11, 1941 Tallinna Töölispolk, 2. pataljon. [R11; ERA. R-1728-1-23; Prestuplenija… lk. 471]

TALMET, Osvald Mihail, Kustas m, s. 08.02.12 Türi, keskh. EV lipnik. 09.1940 Punaarmees määratud 22. laskurkorpuse üksikusse lennueskadrilli 1. lennuväedivisjonist. Surn. Austraalia Adelaide 12.20.2004. [ERA. 526-1-344; Sõjamuuseum]

TALMIKU, Ilmar, Ilmar m, s. 1920 Virumaa Rägavere v., Punaarmees 8. laskurkorpus, 249. laskurdiviis, 925. laskurpolk. [ERAF, 5SM-1-3]

TALPAS, Joosep, Jaan m, s. 03.11.1908 Virumaa Undla v., algh., tööline, Aegviidu miilitsavolinik, EK(b)P liige, 1941 Narva polk, eskadroni poliitjuht, Omski obl. Ossovski raj., tööline, 1942 Eesti korpus, 7. laskurdiviis. [ERAF, 32-1-4]

TALUR, Ain, Jakub m, s. 1910 Virumaa, 02.02.1945 Punaarmees 8. ehituspataljon, 3.rood, oli saksa vangilaagris ja sõjaväes. [ERAF, 5SM-1-3]

TALVEND, Jaan, Vassili m, s.1909 1941 hävituspataljon. SaRKI teenistuja. [ERA. R-1728-1-19; AIS]

TALVER, Lembit, Juhan m, s. 05.06.1919 (05.07.1919) Viljandimaa, eluk. Virumaa Avanduse v., põllutööline, ajateenija, 02.07.1941 saadeti sunniviisil Venemaale, oli saksa sõjavangis Königsbergis, 09.11.1941 vab. Valgas. 02.02.1945 Punaarmees 8. ehituspataljon, 4. rood. [R11; ERAF, 5SM-1-3]

TALVI, Johannes, Johan m, s. 27.03.1914 Viljandimaa Taevere v., eluk. Järvamaa Paide Turuplats 8, gümn., sõjakool, viidi üle Eesti sõjaväest Punaarmeesse 17.10.40, 22. territoriaalne laskurkorpus, 180. laskurdivis, 42. laskurpolk, 4. laskurroodu 1. rühma komandör, leitnant. Saksa sõjavägi, langes 05.08.1944 Sinimäed. [R11; J.Pihlau, Auraamat]

TALVI, Tarmo, Jaan m, eestlane, s. 30.05.1910 Võrumaa Kasaritsa v., eluk. Tartumaa Tartu v., 8 kl., kompartei kandidaat, 1941 hävituspataljoni organiseerija, küüditajate juhte, Eesti korpus, nooremleitnant, alates 08.1942 partisanisalga nr. 551 rümakomandör, tuli tagalasse eriliste ülesannetega, 02.08.1942 teadmata kadunud, surn. 17.10.42 Võrus, tapeti tabamisel, abik. eluk. Tatari ANSV. [R11; ERAF, 4-1-248, 262]

TALVIK, Aino, Hans n, Valgamaa Tõlliste Sangaste mõisa p-ag., 1941 hävituspataljon. EK(b)P Pihtla vallakomitee 1949. [ERA. R-1728-1-19; AIS]

TALVIK, Johannes-Voldemar, Rudolf m, s. 14.03.1906 Virumaa Tudulinna, keskh. EV kapten, 09.1940 Punaarmees määratud 22. laskurkorpuse üksikusse lennueskadrilli 1. lennuväedivisjonist leitnant. Surn. Rootsi Husgvarna 16.07.99. [ERA. 526-1-344; Sõjamuuseum]

TALVIK, Valter, Samuil m, Punaarmees 36. eesti tagavara-laskurpolk, 1945 deserteeris väeosast. [ERAF, 5SM-1-2]

TALVING, Rudolf, Jaan m, s. 17.08.1904 Tartumaa Elistvere v., 6 kl., kompartei kandidaat, nooremseersant, 07.1941 evakueerus Venemaale, alates 08.1942 Talvi nimelise partisanisalga nr. 551 liige, tuli 1942 sügisel Eestisse, 10.06.1943 hukatud Tallinnas. [R11; ERA, 4-1-248, 262]

TALVISTE, Juho, Jakob m, s. 1907 (1917) Pärnu, eluk. Pärnu Aasa 50, 7 kl., kompartei kandidaat, vanemseersant, eriülesannetega Viljandimaa üksus, alates 18.07.1943 Aartee nimelise partisanisalga nr. 570 liige, 05.02.1944 teadmata kadunud. [ERAF, 4-1-248, 262; AIS]

TAMBAUM, Albert, Aleksander m, Punaarmees, 1942 Punaarmees 1. eesti tagavaralaskurpolk, aviomehaanik.[ERA. R-1-5-31]

TAMBAUM, Robert, Aleksander m, s. 1906, 1941 hävituspataljon. [ERA. R-1728-1-19]

TAMBERG, Juhannes, Aleksander m, s. 1910 Jamburg, instruktor kirjutaja, 02.1945 Punaarmees 7. ehituspataljon, oli saksa vangilaagris ja sõjaväes. [ERAF, 5SM-1-3]

TAMBERG, Kaljo m, sünd. 1924, Linakudumisvabrik „Bolševik". Tallinna Töölispolk. [Prestuplenija… lk. 472; AIS]

TAMBERG, Martin, Jüri m, 1940 Eesti Rahvaväe Varustusvalitsuse korteri-ehitusosakond, elektrotehnik, EV admin. v.seersant, jäeti sõjaväeteenistusse Punaarmees. [ERA. 495-12-500; AIS]

TAMBERK (Tamberg), Reinhold-Voldemar, Kustas (Gustav) m, s. 29.08.1904, eluk. Harjumaa, lennukool, aviotehnik, motorist, veebel, 22. korpuse avioeskadrill, 27.06.41 saadeti sunniviisil Venemaale, 08.1942 Punaarmees 249. eesti laskurdiviis, 925. laskurpolk. [R11; ERA, R-1-5-33; AIS]

TAMBOOM, Heinrich, August (Aleksander) m, s.15.12.1912, eluk.Tallinn, 8 kl., meister, nööbivabrik "Merkur", 27.07.41 mobiliseeriti Punaarmeesse, 08.1942 249. eesti laskurdiviis, 917. polk. [R11; ERA. R-1-5-33]

TAMBUR, Bernhard, Priidik m, s. Saaremaa, 6 kl., 1945 Punaarmees 8. ehituspataljon, 3. rood. [ERAF, 5SM-1-3]

TAMERA, Olev, Nikolai m, s. 28.11.1908, eluk Viljandi, lõpet. kõrgh., äriomanik, insener-elektrik, Kergetööstuse Rahvakomissariaat, 27.07.41 mobiliseeriti Punaarmeesse, 08.1942 249. eesti laskurdiviis, 779. suurtükiväerood. [R11; ERA. R-1-5-33]

TAMGOROV, Georg m, 1941 Tallinna Töölispolk. [Prestuplenija… lk. 472]

TAMIEV m, 1941 Tallinna Töölispolk, staabiülema abi. [Prestuplenija… lk. 472]

TAMKÕRV (Tammkõrv), Juhan-Martin, Gustav m, EV Merejõud, n.veebel, 01.10.1940 Punaarmees, saadeti kolltn.Tamme väeossa Petseris. [ERA. 495-12-500; AIS]

TAMM, Alar, Aleksander m, s. 1912. Punaarmees, vanemseersant, alates 06.12.1943 saadeti täitma partisanina eriülesannet. Tallinna Juriidiline Kool 1945-48. [ERAF, 4-1-236; AIS]

TAMM, Aleksander m, 1941 miilitsa hävituspataljon, Tallinna ratsarühma miilits. [ERA. R-1728-1-6]

TAMM, Aleksander, August m, s. 1921 Petrogradi kub., eluk. Võrumaa Valgjärve v., 6 kl., sepp, 12.09.1944 mobiliseeriti Punaarmeesse, Eesti korpus, 300. laskurpolk. [ERAF, 5SM-1-4]

TAMM, Aleksander, Georgi m, s. 25.02.1918 Saaremaa Kuressaare v., eluk. Saaremaa, 6 kl., talunik, ajateenija. 02.08.41 mobiliseeriti Punaarmeesse, 1945 7. ehituspataljon, 2. rood, oli saksa sõjaväes. [R11; ERAF, 5SM-1-3]

TAMM, Aleksei, Vassili m, s. 1905, 1941 Tallinna Miilitsa Divisjon 1. jsk. [Prestuplenija… lk. 472]

TAMM, Andrei, Mart m, s. 1926 Tartumaa, 7 kl., 16.11.1944 mobiliseeriti Punaarmeesse, 63. tagavaralaskurpolk, 13.01.1945 deserteeris väeosast. [ERAF, 5SM-1-3]

TAMM, Arnold, Gustav (Kustav) m, s. 26.11.1921 Võrumaa, 6 kl., tööline, 03.07.1941 mobiliseeriti Punaarmeesse, komnoor, alates 13.09.1943 Raagi nimelise partisanisalga nr. 580 liige, saadetud lennukil sakslaste tagalasse, arr. 26.06.1945, läks sakslaste poole üle. [R11; ERAF, 4-1-248]

TAMM, Arnold, Hendrik m, s. 1915 Tartumaa, Punaarmees 8. laskurkorpus, 249. laskurdiviis, 925. laskurpolk. [ERAF, 5SM-1-3]

TAMM, August, Jüri m, s. 25.08.1907, eluk. Tallinn, 4 kl., meremees, parketiladuja, sõjalaevastiku baas,Tallinn, 27.07.41 mobiliseeriti Punaarmeesse, 08.1942 249. eesti laskurdiviis, 307. üksik tankitõrjedivision. [R11; ERA. R-1-5-33]

TAMM, Eduard, Eduard m, s. 1912 Tartumaa, 4 kl., 16.11.1944 mobiliseeriti Punaarmeesse, 26.01.1945 deserteeris väeosast. [ERAF, 5SM-1-3]

TAMM, Elmar, Eduard m, s. 1923 Tartumaa, 16.11.1944 mobiliseeriti Punaarmeesse, 63. tagavaralaskurpolk, 13.01.1945 deserteeris väeosast. [ERAF, 5SM-1-3]

TAMM, Ernst, Johannes m, s. 16.10.1916, eluk. Järvamaa, põllutööline. 23.07.41 mobiliseeriti Punaarmeesse, Eesti korpus, 300. laskurpolk, 13.12.1942 langes lahingus. [R11; ERA. 5056-1-14]

TAMM, Ernst-Eduard, Eduard m, s. 14.03.1908, eluk.Tallinn, kõrgh., v.raamatupidaja, Tallinna Toitlustrust, 28.07.1941 mobiliseeriti Punaarmeesse, 08.1942 249. eesti laskurdiviis, 921. laskurpolk. [R11; ERA. R-1-5-33]

TAMM, Evald, Andres m, s. 28.02.1918 Tartumaa Avinurme v., eluk. sama, põllumees. Eesti kaitseväe ajateenijana viidi üle Punaarmeesse, langes sakslaste kätte 17.07.1941. Soome armeesse 14.02.1944, 8./JR200. Tagasi Eestisse 19.08.1944, Kehra õppelaager. Surn. 19.05.2004 Avinurmes. [R11;sp2]

TAMM, Feliks, Martin m, s.07.08.1913, eluk.Tallinn, 4 kl., autogeenkeevitaja, "Punane Krull", 27.07.41 mobiliseeriti Punaarmeesse, 08.1942 249. eesti laskurdiviis, õppepataljon. [R11; ERA. R-1-5-33]

TAMM, Feodor, Aleksei m, s. 1905, 1941 Pärnu 16. hävituspataljon, partei liige, Pärnu maakonna komitee. [Prestuplenija… lk. 472]

TAMM, Ferdinand, Vidrik m, s. 1913 Peterburi kub. Peterhofi ringk., eluk. Märjamaa, 11 kl., tööline, 07.10.1944 mobiliseeriti Punaarmeesse, 63. tagavaralaskurpolk, 14.04.1945 deserteeris väeosast, arr. 05.06.45, Viljandimaa Vastemõisa v., trib. 28.04.46, §182 lg.1, 2a 6k, illegaal, relv, põgenes tööpataljonist, 2. arr. 03.12.47, trib. 10.01.48 vangilaagris Tallinnas, §58-1a, 18a, saksa sõjavägi. Edasine teadmata. [R1; R3; ERAF, 5SM-1-3]

TAMM, Hans-Alfred, Juhan m, EV seersant, 09.1940 Punaarmees, oli 22. territoriaallaskurkorpuse lennuväe baasis. [ERA. 526-1-344; AIS]

TAMM, Helmuth, Spiridon m, s. 1910, algh., pottsepp, Kehra sulfaadivabrik, 08.1942 249. eesti laskurdiviis, 917. polk. [ERA. R-1-5-33]

TAMM, Johan, Heinrich m, s. 1909, 1941 15. Järvamaa hävituspataljon. [ERA. R-1728-1-8]

TAMM, Johann, Mihkel m, s. 06.04.1907, eluk. Tallinn, 9 kl., kangur, 27.07.1941 mobiliseeriti Punaarmeesse, alates 01.02.1943 Karu nimelise partisanisalga nr. 554 liige, 1943 teadmata kadunud. [R11; ERAF, 4-1-248, 262]

TAMM, Karl, Gustav m, s. 14.03.1916 Virumaa, eluk. Virumaa Kunda, kaevandustööline. 26.07.1941 mobiliseeriti Punaarmeesse, 8. laskurkorpus, 7. laskurdiviis, 23. suurtükiväepolk, 14.02.1945 jäi maha Tallinnas, 22.02.1945 saadetud Riiast Jelgava poole. [R11; ERAF, 5SM-1-2; ERAF, 5SM-1-3]

TAMM, Karl, Jaan m, s.17.11. 1901 Läänemaa Kirbla v., kõrgh. EV sõjaväes 1921-40, viimati sõjavägede staabi 2.osakonna siseluure ülem, kapten, 1940 vallandati armeest. Arr. 07.02.41 Harjumaa Iru v. Maardu, trib. 12.05.41 §58-13, 58-2; surmaotsus; hukati tõenäoliselt 23.06.1941 Tallinnas, Tškalovisse viidi ainult toimik. [R2; J.Pihlau Auraamat; Sõjamuuseum]

TAMM, Karl, Kristjan m, s. 21.07.1910 Virumaa Mäetaguse v., eluk. sama, algh., põllumees, Punaarmees 8. ehituspataljon, 3. rood, arr. 09.12.48, erin. 05.03.49, §58-1a, 58-8, 58-11, 10a, vab.10.12.1956, oli saksa vangilaagris ja sõjaväes, koostöö metsavendadega. [R1; R2; ERAF, 5SM-1-3]

TAMM, Konstantin, Dimitri m, s.28.03.1909, eluk. Tallinn, keskh., pearaamatupidaja, Tallinna telliskivitehas, 27.07.41 mobiliseeriti Punaarmeesse, 08.1942 249. eesti laskurdiviis, 917. polk. [R11; ERA. R-1-5-33]

TAMM, Konstantin-Aleksander, Friedrich m, s. 05.05.1896 Tallinn, kõrgh. Eesti sõjaväekeskhaigla röntgenikabineti juhataja, EV admin. major, meedik. 17.09.1940 Punaarmees. Surn. Tallinn 31.05.49. [ERA. 495-12-500; Sõjamuuseum]

TAMM, Leonid, Vladimir m, Punaarmees, partisan, 10.12.1943 saadeti täitma vastavaid ülesandeid. EK(b)P Pärnumaa Komitee 1945-1946. [ERAF, 4-1-236; AIS]

TAMM, Manivald m, s. 27.04.1921 Valga, eluk. Tallinn, üliõpilane, Tehnikaülikooli ehitusteaduskond. Mobiliseeriti Punaarmeesse 1941, vab. 05.1945. [Korp! Leola]

TAMM, Paul, Ants m, s. 1895. 1941 2. hävituspataljon. [Prestu-plenija… lk. 472; AIS]

TAMM, Paul, Juhan m, s. 1923 Tartumaa Avinurme v., Punaarmees 8. laskurkorpus, 249. laskurdiviis, 925. laskurpolk. [ERAF, 5SM-1-3]

TAMM, Richard m, s. 1903, 1941 Tallinna Töölispolk. [Prestuplenija… lk. 472]

TAMM, Valentin, Peeter m, eluk. Tallinn Soo 8-3, Punaarmees Eesti korpus, 249. laskurdiviis, 917. laskurpolk, lahingus Velikije Luki all langes vangi sakslastele, 01.1943 sakslaste alistumisel jäi Punaarmee kätte, haavatud, saadeti hospitali. [ERAF, 5SM-1-4]

TAMM, Voldemar-Heinrich, Jaan m, s. 1907 Tallinn, eluk.Tallinn Falkpargi 29-14, 6 kl., raudteelane, 10.08.41 (15.01.1942) mobiliseeriti Punaarmeesse, 8. laskurkorpus, 7. laskurdiviis, 354. laskurpolk, 14.02.1945 jäi maha Tallinnas rindele saatmisel, suunati 63. tagavarapolku. [R11; ERAF, 5SM-1-3]

TAMMA, Paul, Aleksander m, s. Tallinn, 22. territoriaalkorpus, 21. laskurpolk, 180. laskurdiviis, teadmata kadunud. [ERAF, 5SM-1-3]

TAMMAI, Albert, Ado m, s. 03.05.1908 Harjumaa Kuivajõe v., eluk. Tallinn Majaka 28-1, 1941 Tallinna Töölispolk, 2. pataljon. [R11; ERA. R-1728-1-23; Prestuplenija… lk. 473]

TAMMAN, Tõnis, Jaan m, s. 1904 Viljandimaa Kõpu v., 4 kl., alates 14.02.1944 Vennikovi nimelise partisanisalga liige, 02.1944 teadmata kadunud, abik. eluk. Tšeljabinski obl. [ERAF, 4-1-248, 262]

TAMMAN, Voldemar, Tõnis m, s. 02.01.1892, eluk. Tallinn Mäekalda 29-3, 1941 Tallinna Töölispolk, 2. pataljon. [R11; ERA. R-1728-1-23; Prestuplenija… lk. 473]

TAMMAR, Aleksander, Jakob m, EV Merejõud, admin. n.maat, 01.10.1940 Punaarmees, saadeti kol. Trossi väeossa Tallinnas. [ERA. 495-12-500; AIS]

TAMMARU, Ants, Anton m, s. 28.01.1909 Virumaa Narva, eluk. Tapa Ambla 25, kompaniiülema k.t., vanemleitnant, tegevväelane. 06.1941 saadeti sunniviisil Venemaale, oli saksa sõjavangis Königsbergis, vab. Valgas 09.11.41. Saksa sõjavägi, langes 08.02.1945 Saksamaa Neuleipe. [R11; J.Pihlau, Auraamat]

TAMMARU, Arved m, s. 28.03.1922 Harjumaa Raasiku v., eluk. sama, põllumees. Soome armeesse 11.09.1943, JR6, III/JR47. Tagasi Eestisse 19.08.1944, Kehra õppelaager. Mobiliseeriti Punaarmeesse oktoobris 1944, lahingutes Kuramaal, vab. detsembris 1946. Surn. 20.09.2005 Arukülas. [sp2]

TAMMARU, Karl, Ivan m, s. 1916 Paldiski Marja 3, Punaarmees 122. laskurdiviis, 925. laskurpolk, 14.02.1944 deserteeris väeosast. [ERAF, 5SM-1-3]

TAMME, Viktor, Madis m, s. 1911 Peterburi kub., 7 kl., tööline, Punaarmee, 7. eesti laskurdiviis, 354. laskurpolk. [ERAF, 5SM-1-4]

TAMMEKAND, Karl-Voldemar, Hans m, s. 08.08.1889 Virumaa Salla v., keskh, Kiievi lipnikekool, tsaariarmees, Eesti sõjaväes 1918-40, Lennukool, viimati Lennubaasis, EV major, vabastati sõjaväeteenistusest 30.08.40. Arr. 23.07..41 Emumäe, §58-10 lg.1; Molotovi obl. Ussollag, surn. 15.10.1942, suri enne kohut. VR II/3. [R3; R11; J.Pihlau Auraamat; Sõjamuuseum]

TAMMEKÄND (Tammekand), Alfred, Jaan m, eluk. Tallinn Kotka 5-3, 1941 7. hävituspataljon, transpordi ülem. EK(b)P Tallinnas 1948. [ERA. R-64-1-130; ERA. R-1728-1-6; AIS]

TAMMEKÄND, Rudolf, Anna m, 12.10.1915 Virumaa Äntu k., eluk. Tallinn Harju 34-12, 1941 Tallinna Töölispolk, 2. pataljon. [R11; ERA. R-1728-1-23; ERA. R-1728-1-19]

TAMMELA, Boris, Nikolai m, s. 1908, eluk. Nõmme Puusepa 10-2, 1941 26. hävituspataljon, 1941 Punaarmee, Eesti korpus, nooremleitnant, 21.05.43 langes teenistuslikke ülesandeid täites. [R11; Prestuplenija… lk. 473]

TAMMELA, Karl, Karl m, 26.11.1922 Pärnumaa, eluk. Pärnu, vabrikutööline, alates 03.07.1941 mobiliseeriti Punaarmeesse, 10.03.1944 Šumilovi nimelise partisanisalga liige, saadeti sakslaste tagalasse Virumaale, 03.1944 teadmata kadunud. [R11; ERAF, 4-1-248, 39]

TAMMELEHT, Anton, Johannes (Juhan) m, s 17.08.1921 Läänemaa Pühalepa v. Hilleste k., eluk. sama, 4 kl., kingsepp, 03.07.1941 mobiliseeriti Punaarmeesse, Sverdlovski obl. UAZ, töökolonn, Eesti korpus, alates 11.09.1944 partisanisalga liige, parašütist, 20.06.1944 maandus Hiiumaale. [R11; ERAF, 4-1-248]

TAMMEMETS, Heinrich, Aleksander m, s. 1922, 6 kl., 1941 mobiliseeriti Punaarmeesse, Sverdlovski obl. Krasnouralsk, jefreitor, komnoor, 22.09.1942 suunati Podolski Sõjakooli, eriülesannetega Virumaa üksus, alates 10.01.1944 Novikovi nimelise partisanisalga liige, 10.02.1944 hukkus lahingus Virumaal. [R11; ERAF, 4-1-248, 234]

TAMMEMÄE, Enno m, s. 1895, eluk. Viljandimaa, 10 kl., Punaarmees, alates 20.03.1944 partisanisalga liige. [ERAF, 4-1-248]

TAMMEMÄE, Kalju, Enno m, s. 06.09.1922 Viljandimaa, eluk. sama, 6 kl., põllutööline, 03.07.1941 mobiliseeriti Punaarmeesse, Eesti korpus, alates 20.03.1944 partisanisalga liige, oli sakslaste tagalas, side. [R11; ERAF, 4-1-248]

TAMMEMÄE, Lembit, Enno m, s. 07.09.1922 Viljandimaa, eluk. sama, 6 kl., põllutööline, 03.07.1941 mobiliseeriti Punaarmeesse, Eesti korpus, alates 20.03.1944 partisanisalga liige, partisaniüksus „Kotkas". [R11;ERAF, 4-1-248]

TAMMEMÄE, Marie, Peeter n, s. 1898 Viljandimaa, eluk. Viljandi, 10 kl., 1941 Punaarmee, Eesti korpus, alates 20.03.1944 partisanisalga liige, partisaniüksus „Kotkas", toiduvarustaja. [R11; ERAF, 4-1-248]

TAMMEOKS, Erich, Johan m, s. 1919, eluk. Tallinn Tondi 10-1, 1941 Tallinna Töölispolk, 2. pataljon, 5. rood, 1. rühm, 1. jagu, reamees. [R11; ERA. R-1728-1-23: Prestuplenija… lk. 473]

TAMMEORG, Balder Johannes m, s. 19.08.1922 Harjumaa Raasiku v. Kaersoo k., eluk. sama, sepp ja põllumees. Saksa sõjavägi 1943-1944. Soome armeesse 10.05.1944, 7./JR 200, 4./JR200. Tagasi Eestisse 19.08.1944, Tartu rindel. Mobiliseeriti Punaarmeesse, tööpataljon, vab. 1947. Surn. 13.12.2007 Raasikul. [sp2]

TAMMERAND (Tammerang) m, 1941 Miilitsa Divisjon. [Prestuplenija… lk. 473]

TAMMERAND, Viktor, Jüri m, s.23.02.1913, eluk. Tallinn, 6 kl., kütja raudteel, lukksepp, artell "Edva", Tallinn, 27.07.41 mobiliseeriti Punaarmeesse, 08.1942 249. eesti laskurdiviis, 917. polk. [R11; ERA. R-1-5-33]

TAMMERIIK, Rein, Johannes m, s. 04.12.1910, eluk. Järvamaa, keskh., piiritusemeister, Roosna-Alliku piiritusevabrik, 23.07.41 mobiliseeriti Punaarmeesse, 08.1942 249. eesti laskurdiviis, 917. polk. EK(b)P Järvamaa 1946. [R11; ERA. R-1-5-33; AIS]

TAMMEVESKI, Hugo (Udo), Aleksander m, s. 1915 Tallinn, ELKNÜ 1941, eluk. sama, 05.09.1943 Roodvee nimelise partisanisalga nr. 578 liige, seersant, radist, saadeti Moskvast lennukil sakslaste tagalasse Virumaale, 10.1944 lastud maha. [ERAF, 4-1-248, 39]

TAMMEVESKI, Udo, Magnus m, Punaarmees 12.07.1942 Partisani Liikumise Staabi poolt omistati sõjaväeline auaste seersant, radist. [ERAF, 4-1-236; AIS]

TAMMIK, Elmar m, 1941 hävituspataljon. [ERA. R-1728-1-19]

TAMMIK, Johannes m, eluk. Tallinn Rohu 8-1, 1941 Tallinna Töölispolk. [Prestuplenija… lk. 473]

TAMMIK, Karl, Roman m, s. 1923, eluk. Tallinn Vabriku 27-1, 1941 Tallinna Töölispolk. [Prestuplenija… lk. 473]

TAMMIK, Theodor, Friedrich m, s.23.06.1912, eluk Tallinn, 6 kl., sadulsepp, sadulsepa töökoda, 27.07.41 mobiliseeriti Punaarmeesse, 08.1942 249. eesti laskurdiviis, 779. suurtükiväerood. [R11; ERA. R-1-5-33]

TAMMING, Karl, Jakob m, s. 1911 Tartumaa Torma v., Punaarmees 8. laskurkorpus, 249. laskurdiviis, 925. laskurpolk. [ERAF, 5SM-1-3]

TAMMIS, **Karl** m, s. 26.12.1920 Narva –Jõesuu. EV nooremallohvitser. Mobiliseeriti Punaarmeesse, langes sakslaste kätte suvel 1941. Soome armeesse 03.09.1943, III/JR47, 8./JR200. Tagasi Eestisse 19.08.1944. Edasised andmed puuduvad. [sp2]

TAMMISTE, **Arnold-Voldemar, Gottlieb** m, EV Merejõud, admin. v.maat, 01.10.1940 Punaarmees, saadeti kol.Martma väeossa Tamsalus. [ERA. 495-12-500; AIS]

TAMMISTO, **Nikolai, Peeter** m, s. 1911 Tartumaa, eluk. Tartumaa Veski v., talunik, 17.09.1944 mobiliseeriti Punaarmeesse, 8. laskurkorpus, 7. laskurdiviis, 300. laskurpolk, 15.02.1945 jäi maha Tallinnas rindele saatmisel. [ERAF, 5SM-1-3]

TAMMISTU (Tamistu) **Juhan, Karl** m, s. 31.05.1909 Tartu, keskh. EV sidepataljon, n-leitnant (1938). 22. laskurkorpus, 182. laskurdiviis, roodukomandör, vanemleitnant, 13.08.1941 teadmata kadunud. Surn. Saksamaa Mannheim-Neckrau 05.07.82. [VF KMKA, 58-818884-26; ERAF, 5SM-1-3; Sõjamuuseum]

TAMMISTU, **Aleksander, Gustav** m, s. 1914 Pärnumaa, 9 kl., Punaarmees 63. tagavaralaskurpolk, 05.02.1945 deserteeris väeosast. [ERAF, 5SM-1-3]

TAMMISTU, **August, Jaan** m, eluk. Tallinn Suurtüki 26a, 1. hävituspataljoni autojuht. [Prestuplenija… lk. 474]

TAMMISTU, **Endel, Rudolf** m, s. 1913 Virumaa, Punaarmees 63. tagavaralaskurpolk, 04.04.1943 deserteeris väeosast. [ERAF, 5SM-1-3]

TAMMLEHT, **Arnold, Maunus (Magnus)** m, s. 14.12.1919 Harjumaa, eluk. sama, 6 kl., ajateenija. 1941 saadeti sunniviisil Venemaale. 02.02.1945 Punaarmees 8. ehituspataljon, 1. rood. [R11; ERAF, 5SM-1-3]

TAMMLEPP, **Valter-Georg, Jüri** m, s. 1906 Tallinn, keskh. EV Merejõud, admin-maat, 01.10.1940 Punaarmees, saadeti kolltn.Tenno väeossa Otepääl. Arr. 02.12.40 Otepää Lai 8, trib. 13.02.41, §58-10, 10+5. [R2; ERA. 495-12-500; AIS]

TAMMOJA, **Rein, Johannes** m, s. 03.12.1920, eluk. Tallinn, 9 kl., tööline, 02.07.1941 mobiliseeriti Punaarmeesse, komnoor, alates 10.03.1944 partisanisalga liige. [ERAF, 4-1-248, R9]

TAMMSAAR, **Johannes, Johannes** m, 1941 Tallinna 4. hävituspataljon. [ERA. R-1728-1-4, Prestuplenija… lk. 474]

TAMMSALU (Timson), **Arnold, Hans** m, s. 1918, eluk. Viljandimaa Rimmu v., partei kandidaat, 1941 2. hävituspataljon. [Prestuplenija… lk. 474; ERA. R-1728-1-6]

TAMMSALU (Timson), **Salme, Hans** n, s. 1923, 1940 komnoor, 1941 EK(b)P Viljandi komitee, hävituspataljon. [Prestuplenija… lk. 474; AIS]

TAMMUT, **Ivan, Ivan** m, s.1907, 5 kl., el.keevitaja, vedurijuht, Jaroslavli raudtee, 08.1942 Punaarmees 249. eesti laskurdiviis, 917. polk. [ERA. R-1-5-33]

TAMPEL, **Ferdinandt, Julius** m, s. 1913, 6 kl., traktorist, MTJ, Palamuse, 08.1942 Punaarmees 249. eesti laskurdiviis, 925. laskurpolk. [ERA. R-1-5-33]

TAMPERE, **Osvald, Kustas** m, s.1909, tööstuskool, tisler, lennukitehas Lasnamäel, Tallinn, 08.1942 Punaarmees 249. eesti laskurdiviisi suurtükiväe ülema staabi patarei. [ERA. R-1-5-33]

TAMPLI, **A., O.** m, eluk. Tallinn Lastekodu 38-6, autojuht, 1941 Tallinna 7. hävituspataljon. [ERA. R-1728-1-6]

TAMSALU (Tammsalu) **Arnold, Jüri** m, s. 05.03.1916, eluk. Läänemaa, talupidaja, hobuserautaja, 22.07.41 mobiliseeriti Punaarmeesse, 08.1942 249. eesti laskurdiviis, 921. laskurpolk. [R11; ERA. R-1-5-33]

TAMSALU, **Jaan, Nikita** m, s. 24.04.1910, 1941 Miilitsa Divisjon. [Prestuplenija… lk. 474]

TANASE, **Juhannes, Juhan** m, s. 1915 Viljandimaa Kõpu v., 6 kl., 1941 Venemaa, 309. ehitus-töökolonn, 14.04.1942 mobiliseeriti Punaarmeesse. [ERA. R-1-5-33]

TANG, **Aleksander, Mihkel** m, s. 28.07.1907 Saaremaa, eluk. sama, 4 kl., talupidaja. 03.08.1941 mobiliseeriti Punaarmeesse. 02.02.1945 8. ehituspataljon, 1. rood, oli saksa sõjaväes. [R11; ERAF, 5SM-1-3]

TANGRE, **Alfred-Eduard, Hans** m, s. 17.01.1915 Järvamaa Väätsa v. Eivere k., keskh. EV nooremleitnant, 1941 Punaarmees, arr. 04.07.41 Tartu Koidula 14-1, Molotovi obl. Ussollag, surn. 23.12.1941. [R2; R11; Sõjamuuseum]

TANISTE, **Agu, August** m, s. 1910 Võrumaa Lepistu v., eluk. Virumaa, 8 kl., kompartei liige, nooremseersant, alates 15.08.1943 Prääatsa nimelise partisanisalga nr. 575 liige, saadeti Moskvast lennukil sakslaste tagalasse, 1943 teadmata kadunud, arr. 02.07.1945 Harjumaa Kose v., trib. 30.10.1945, §58-1b, 10+5. Oli saksa sõjavangis. [R2; ERAF, 4-1-248, 262]

TANK, **Voldemar, Gustav** m, s. 19.03.1919 Petrogradi kub. Volossovo raj., 7 kl., tööline, ENSV piirivalve tõlk. 04.07.1941 Rakvere ratsa-hävitussalk, mobiliseeriti Punaarmeesse, Eesti korpus 249. laskurdiviis. [R11; ERAF 32-1-11]

TANN (Tanni), **Evald, Juhan** m, Punaarmees Eesti korpus, 7. laskurdiviis, 1942 lahingus Velikije Luki all langes vangi sakslastele, 01.1943 sakslaste alistumisel jäi Punaarmee kätte. [ERAF, 5SM-1-4]

TANN, **Vladimir, Karl** m, s. 1911, Punaarmees 371. kaardiväe eesti laskurpolk, 2. laskurrood, 1945 värvatud agent Läänemaal Vigala v., hüüdnimi "Suur". [ERAF, 5SM-1-2]

TANNIA, **Aleksander, Jakob** m, s. 06.02.1908 Harjumaa Kolga v., keskh., Eesti sõjaväes 1926-40, Sõjavägede staabi VI os. riigikaitse ja kehalise kasvatuse õpetaja, EV leitnant, 1940-41 oli Tehnikaülikooli sõjalise õpetuse kateedri õppejõud. Arr. Smerši poolt põgenemiskatsel Soome 04.11.44 Hara lahel, trib. 09.02.45 §58-1a; surmaotsus, 07.04.45 asendati 15+5; Magadani obl, Sevvostlag, surn. 25.02.1947 (24.02.47). [R1; R2; J.Pihlau Auraamat; Sõjamuuseum]

TANNIA, **Johannes, Jakob** m, s. 03.04.1902 Harjumaa Kolga v. 1925-27 ja 1931-36 TÜ õigusteadusk. Mobiliseeriti 1941 Punaarmeesse. [Album Vironorum II]

TANTS, **Juhan, Martin** m, s. 1912 Tallinn, eluk. Tallinn Sitsi 57-6, tekstiilitööline, 01.03.1944 mobiliseeriti Punaarmeesse, 8. laskurkorpus, 7. laskurdiviis, 300. laskurpolk, 13.02.1945 jäi maha Tallinnas rindele saatmisel. [ERAF, 5SM-1-3]

TAPNER, **Aulet, Aleksander** m, s. 1923 Virumaa Aaspere v., 2 kl., sepp, 1941 Venemaa, 25. tagavarapataljon, 07.03.1942 Punaarmee. [ERA. R-1-5-33]

TAPNER, **Evald, Jaan** m, s. 1919 Kuibõševi obl., eluk. Uljanovski obl. Sengileiski raj. (Haapsalu), 1941 mobiliseeriti Punaarmeesse, 8. eesti laskurkorpus, 7. laskurdiviis, 354. laskurpolk. [R11; ERAF, 5SM-1-2]

TARA, Eduard, Danil m, s. 1926 Võrumaa, Punaarmees 8. laskurkorpus, 249. laskurdiviis, 917. laskurpolk, 18.02.1945 jäi maha Riias rindele saatmisel. [ERAF, 5SM-1-3]

TARANNIK, Aleksei, Timofei m, Punaarmees 36. eesti tagavaralaskurpolk, 1945 deserteeris väeosast. [ERAF, 5SM-1-2]

TARGAMAA, Oskar, Ado m, s. 1917, eluk. Tallinn S.-Ameerika 41-8, komnoor, 1941 miilitsa hävituspataljon, Tallinna Miilitsa Divisjon. [R11; ERA. R-1728-1-10, Prestuplenija… lk. 474]

TARIK, Karl-Leopold, Juhan m, s. 30.07.1911, eluk.Virumaa, põllumajanduskool, tööline, põlevkivitööstus "Küttejõud", 27.07.1941 mobiliseeriti Punaarmeesse, 08.1942 249. eesti laskurdiviis, 669. üksik sidepataljon. [R11; ERA. R-1-5-33]

TARIKAS, Konstantin, Villem m, s.1899 Krasnojarski krai Minski raj., Punaarmees 122. laskurdiviis, 921. laskurpolk, 19.09.1942 deserteeris väeosast. [ERAF, 5SM-1-2; ERAF, 5SM-1-3]

TARING, Johannes, Aleksander m, s. 16.04.1920 Tallinn, laohoidja. Saksa sõjavägi 1941-1943. Soome mereväkke 28.09.1943, saatelaevastik, rannakaitse. Tagasi Eestisse 02.09.1944, Klooga õppelaager. Mobiliseeriti Punaarmeesse 03.11.1944, vab. 1946. Arr. 27.09.47, vab. vangilaagrist 30.12.50. Surn. 09.11.1993 Tallinnas. [R11; sp2]

TARK, Robert, Jaan m, s. 15.07.1915 Narva, eluk.Tallinn, algh., Kunstsarve tehas, tööline, 1941 militsionäär, miilitsapataljon, Eesti korpus, 7. laskurdiviis. [ERAF, 32-1-2]

TARLAP, Vally n, 1941 20. Harjumaa hävituspataljon. [ERA. R-1728-1-11]

TARM (Taim), Villiam, Hans m, s. 17.04.1893, eluk. Tallinn Vabriku 3-13. 1941 hävituspataljoni tagala koosseis. [R11; Prestu-plenija… lk. 470]

TARMAK, Aadu, Aleksander m, s. 12.12.1914 Petrograd, keskh. EV sidepataljon, Eesti korpus, 7.laskurdiviis 1942-1945, n.leitnant, 1940 Punaarmee 22. territoriaallaskurkorpus 180. laskurdiviis, 157. sidepataljon, v.leitnant. Surn. Tallinn 16.02.2000. [R11; ERAF, 5SM-1-3; Sõjamuuseum]

TARN (Tarn-Tšernitski), Roman, Jaan m, poolakas, s.14.03. 1899 Tallinn, keskh., Eesti sõjaväes 1919-40, Tondi sõjakool, viimati Valkla suurtükiväepolügooni ülem, EV major, 15.11.40 saadeti erru. Arr. 14.06.41 Virumaa Jõhvi v. erin. 17.06.42 §58-13; surmaotsus; Sverdlovski obl. Sosva, otsus täide viidud 17.07.1942. [R1; R6-2; J. Pihlau Auraamat; Sõjamuuseum]

TARNEL, August, August m, s. 1902, eluk. Tallinn Uus 28-1, 1941 Tallinna Töölispolk. [Prestuplenija… lk. 475]

TARNING, Artur, Peeter m, s. 28.08.1897 Hiiumaa Kärdla, keskh. EV 3. diviisi staap (1934), major, 1940 22. territoriaallaskurkorpuse 3. diviisi juhatuses likvideerija. Surn. Soome Maarianhamina 27.05.82. [ERA. 495-12-500; Sõjamuuseum]

TARNING, Herman, Aleksander m, s. 04.10.1915 Läänemaa, eluk. sama, meremees. 27.07.41 mobiliseeriti Punaarmeesse, 07.03.1945 deserteeris väeosast. [R11; ERAF, 5SM-1-3]

TARNOVSKI, Nikolai, Aleksander m, s. 1921 Virumaa Voka v., komnoor, Punaarmees, seersant, alates 07.05.1944 partisanisalga liige, radist,1944 teadmata kadunud. [ERAF, 4-1-262]

TARS, Arnold, Karl m, s.Virumaa Illuka v. Torni k.,, eluk.sama, 1941 mob. Punaarmeesse, Sverdlovski obl. Kamensk- Uralsk, 819. üksik ehituspataljon. [ERAF, RJK fond 129 28420]

TARS, August, Jaak m, s. 27.02.1900 Tartumaa Saadjärve v., keskh., Eesti sõjaväes 1920-40, viimati Sõjavägede staabi VI osak. koosseisus kui sõjalise õpetaja koolides ja KL instruktor, EV major, vabastati sõjaväest 01.01.41. Arr 30.06.41 Tallinn- Nõmme, Haamri 3-3, kohus 09.05.42 §58-4; surmaotsus; Molotovi obl. Ussollag, Solikamsk, otsus täide viidud 15.06.1942. [R2; J.Pihlau Auraamat; Geny]

TARTLAN, Mihkel, Joosep m, s.13.03.1889 (1888), eluk Tallinn, kõrgh., konstruktor, Tallinna elektrijaam, 08.08.41 mobiliseeriti Punaarmeesse, 08.1942 249. eesti laskurdiviis, 779. suurtükiväerood. [R11; ERA. R-1-5-33]

TARU, Oskar, Juhan m, s. 05.04.1901 Harjumaa Alavere v., 2 kl., põllutööline, 07.02.41 Jõelähtme TK sekretär, hobulaenutuspunkti juhataja, Harjumaa 20. hävituspataljon, mob., 24.08.41 saadeti mootorpurjekal „Helga" Tallinnast Hankosse, kust 1941 evakueeriti Leningradi, 14.01.42 saadeti Volhovstroisse, 7. eesti laskurdiviis. [ERA, R-64-1-130; ERAF, 32-1-2; Sortside saladused XI]

TARVAS, Rein, Anna m, s. 17.10.1907 Tartu, 8 kl., Paistu v. keskrahvamaja ja raamatukogu juhataja,1941 Tallinna 4. hävituspataljon, 1. Eesti Kütipolk, Punaarmees, seersant, Leningradi tööpataljon, Eesti korpus, 7. laskurdiviis, alates 26.08.1943 Roometsa nimelise partisanisalga nr. 563 liige, saadetud Moskvast lennukil sakslaste tagalasse, 1943 teadmata kadunud. [ERAF, 4-1-248, 262; ERAF, 32-1-13]

TASANE, Juhan, Juhan m, s. 1955 Viljandimaa Kõo v., talupoeg, 1941 Venemaale 309. tööpataljon. [ERA. R-1-5-33[

TASSA, Aleksander, Jakob m, s. 1921, 1941 hävituspataljon. [ERA. R-1728-1-19]

TASSO, Albert, Peeter m, Punaarmees, partisan, 10.12.1943 saadeti täitma eriülesandeid. [ERAF, 4-1-236]

TASSO, Aleksander, Peeter m, s. 1898 Tveri kub., Punaarmees 122. laskurdiviis, 925. laskurpolk, 09.11.1942 deserteeris väeosast. [ERAF, 5SM-1-3]

TASSO, L., P. m, Punaarmees 249. eesti laskurdiviis, 925. laskurpolk, 22.11.1942 deserteeris väeosast. [ERAF, 5SM-1-2]

TASSO, Silver, Alfred m, s. 06.05.1926 Petserimaa Meremäe v. Piusa k., Punaarmees, 7. laskurdiviis, 300. laskurpolk. [Joannn Toomik]

TASUJA, Lembit, Madis m, s.1901, 4 kl., sepp, Pärnumaa, 1941 saadeti Venemaale, 08.1942 Punaarmees 249. eesti laskurdiviis, 779. suurtükiväerood. 1943 oli ravil Eesti laskurkorpuse laatsaretis. [R11; ERA. R-1-5-33]

TATRA, Mart, Johannes m, 1941 Võrumaa hävituspataljon, 125. diviis. [R11; Prestuplenija… lk. 475]

TATRIK, Viktor, Otto m, s. 1915, 1941 Tallinna Miilitsa Divisjon, 2. osak. 1. rühma komandör. [Prestuplenija… lk. 475]

TATTER, Aleksander, Joonas m, s.15.06.1915, eluk. Saaremaa, 6 kl., kalur, tisler, 03.08.41 mobiliseeriti Punaarmeesse, 08.1942 249. eesti laskurdiviis, õppepataljon. [R11; ERA. R-1-5-33]

TATTER, Ligori (Grigori), Mihkel (Mihail) m, s. 18.09.1911, eluk. Läänemaa Haapsalu, ametnik, 08.08.1941 mobiliseeriti Punaarmeesse, Eesti korpus, 917. laskurpolk, nooremleitnant, 19.12.1942 langes Velikije Luki all. [R11; J.Haud]

TAUBEN, Johannes, Adolf m, s. 1894, 1941 Tallinna Töölispolk. [Prestuplenija… lk. 476]

TAUBIN, Dimitri, Semjon m, 1941 punaarmeelane, NKVD kaastööline. [Prestuplenija… lk. 476]

TAUK, Elmar, Ado m, s. 1924 Tõrva, 5 kl., talunik, 1945 oli Punaarmees 122. laskurdiviis, 921. laskurpolk, oli saksa sõjväes. [ERAF, 5SM-1-3]

TAUMI, Aleksander-Eduard, Aleksander m, s. 16.11.1892 Tallinn. 17.09.1940 viidi üle Punaarmeesse, Eesti sõjaväekeskhaigla peaarst, EV admin. kolonelleitnant, meedik. [ERA. 495-12-500; Sõjamuuseum]

TAUNE, Leopold, Peeter m, s. 11.09.1890, eluk. Tallinn Uus 20-2, 1941 Tallinna Töölispolk. [Prestuplenija… lk. 476]

TAUNI, Osvald, Gustav m, Punaarmees, Eesti korpus, 917. laskurpolk, 24.10.1944 surmateade ENSV Sõjakomissariaati, langes lahingus Velikije Luki all. [ERA. 5056-1-6]

TAUTS, Viktor, Johan m, s.1928, lõpet. kõrgh., 08.1942 Punaarmees 249. eesti laskurdiviisi suurtükiväe ülema staabi patarei. [ERA. R-1-5-33]

TAUTS, Voldemar, Jaago s. 1911, lõpet. kõrgh., meistriabi, tekstiilikäitis "Punane Koit", Tallinn, 08.1942 Punaarmees 249. eesti laskurdiviis, 779. suurtükiväerood. [ERA. R-1-5-33]

TAVEL, H. m, EV n.seersant, 09.1940 määratud 22. laskurkorpuse õhukaitse väeosa end. 3. lennuväedivisjonist teenistusse korpuse üksikusse lennueskadrilli. [ERA. 526-1-344]

TAVI, August, Johannes m, s. 10.07.1918, eluk. Tallinn, kelner, ajateenija, tegevväelane. 1941 saadeti sunniviisil Venemaale, Punaarmees, 07.06.1946 teade ENSV Sõjakomissariaati; langenud, surnud ja teadmata kadunute nimekiri. [R11; ERA. 5056-1-15]

TEDER (Tedder), Richard Theodor, Andres m, s. 26.12.1896 Tallinn, kõrgh., EV Sõjaväe Tervishoiuvalitsus, sanatoorium Nõmmel, juhataja, kapten, meedik. 1944 Saksamaale, 1949 USA-sse. Surn. USA Aurora/Illinois 20.01.72. [tü; Sõjamuuseum]

TEDER, Arnold, Andres m, s. 23.06.1911 Järvamaa Särevere v., algh., ehitustööline, 1941 Rakvere hävituspataljon, Tšeljabinski obl. Miassi raj., tööline sovhoosis, 28.04.1942 mobiliseeriti, Eesti korpus, 249. laskurdiviis, üksik sapööripataljon. [ERAF, 32-1-4]

TEDER, Edgar, Jaan m, s. 1924, 1941 Viljandi 17. hävituspataljon. [ERA. R-1728-1-6]

TEDER, Eduard, August m,. s. 1918 Petrogradi kub, Punaarmees 63. tagavaralaskurpolk, 29.08.1943 deserteeris väeosast. [ERAF, 5SM-1-3]

TEDER, Ernst m, 1941 Tallinna Töölispolk. [Prestuplenija… lk. 476]

TEDER, Ivan, Anton m, 1942 Punaarmees 1. eesti tagavaralaskurpolk, aviomehaanik.[ERA. R-1-5-31]

TEDER, Joann, Aleksei m, s. 31.03. 1914 Tartumaa Kavilda v. EV allohvitser, tegevväelasena viidi üle Punaarmeesse, langes sakslaste kätte suvel 1941, sõjavangis Königsbergis, vab 09.11.41. Soome armeesse 28.05.1943, III/JR47, vab. 18.09.1944, läks Rootsi, 1955 Kanadasse. Surn. 19.11.1973. [R11; sp2]

TEDER, Johannes m, 1940 Eesti Rahvaväe Varustusvalitsuse laskemoonaladu, II j. kirjutaja, EV admin. n.seersant, jäeti sõjaväeteenistusse Punaarmees. [ERA. 495-12-500]

TEDER, Jüri m, s. 10.10.1910, 1941 hävituspataljon. [ERA. R-1728-1-15]

TEDER, Jüri, Jaan m, s.10.12.1915, eluk. Tallinn, 6 kl., mööbelsepp, artell "Kodusisustus", 08.1942 249. eesti laskurdiviis, 917. polk. [R 11; ERA. R-1-5-33]

TEDER, Kuno m, s. 21.07.1922 Valgamaa Kuigatsi v. Puka k., õpilane. Soome armeesse 27.01.1944, 13./JR200, I/JR200. Tagasi Eestisse 05.09.1944. Mobiliseeriti Punaarmeesse 1945, vab. augustis haiguse tõttu. Surn. 09.06.1946. [sp2]

TEDER, Ludvig, Jaak m, s. 26.01.1892 Tartumaa Ulila v., kõrgh. EV Sõjaväe varustusvalitsuse veterinaarosakond, veterinaarkolonel-leitnant, 1941 Punaarmees 22. territoriaalkorpus, veterinaarteenistuse ülem. Surn. Rootsi Kalmar 11.12.53. [Elias Kasak, Salo; Sõjamuuseum]

TEDER, Richard, Mihkel m, s.17.02(08).1905 Tartumaa Kavilda v., keskh., EV lennukool, kapten; 09.1940 määratud Punaarmee 22. territoriaallaskurkorpuse üksikusse lennueskadrilli. Saksa sõjavägi. 1944 Rootsi. Surn. Rootsi Stockholm 29.03.77. [ERA. 495-12-500; ERA. 526-1-344; tü; Sõjamuuseum]

TEDER, Veljo, Villem Aleksander m, s. 22.02.04, keskh. EV 6. üksik jalaväepataljon kapten. 1940 Punaarmee 22. territoriaallaskurkorpuse 4. diviisi 6. üksikjalaväepataljonis likvideerija abi. Surn. Saksamaa Wolfsgrund 01.02.45. [ERA. 495-12-500; Sõjamuuseum]

TEDER, Voldemar, Andrei m, s. 1914, kompartei kandidaat, Punaarmees 373. kaardiväe eesti laskurpolk, 1945 värvatud agent Järvamaal Särevere v., hüüdnimi "Kärn". [ERAF, 5SM-1-2]

TEDRE, Helmut, Jüri m, s. 19.02.1918 Harjumaa, eluk. sama, ajateenija. 06.41 saadeti sunniviisil Venemaale, oli saksa sõjavangis Königsbergis, surn. 17.09.1941. ID number: 650959. [R11; netibaas]

TEDRE, Martin (Mart), Jaan m, s. 07.01.1920 Tallinn, eluk. Tallinn-Nõmme Kaevu 13-3, 11 kl., trükkija A/S "Ühiselu" trükikojas, kompartei liikmekandidaat, 04.07.1941 mobiliseeriti Punaarmeesse, 28.01.1942 Tšeljabinski obl. Miass, 8. laskurkorpus, 7. laskurdiviis, 27. laskurpolk, 13.02.1945 jäi maha Ülemiste jaamas Tallinnas rindele saatmisel. EK(b)P Tallinn 1946. [R11; ERAF, 5SM-1-3; AIS]

TEE, Julius, Kustav m, s. 30.11.1909, eluk. Läänemaa, põllutööline, 1941 hävituspataljon, 22.07.41 mobiliseeriti Punaarmeesse. [R11; ERA. R-1728-1-19]

TEE, Nikolai, Ivan (Johan) m, s. 28.03.1919, eluk. Läänemaa Kirbla v., põllutööline, ajateenija. 06.41 saadeti sunniviisil Venemaale, oli saksa sõjavangis Königsbergis, vab. Valgas 09.11.41. Punaarmees 369. kaardiväe eesti laskurpolk 9. laskurrood, 20.03.1945 teadmata kadunud väeosast. [R11; ERAF, 5SM-1-2]

TEEARU, Jaan, Johannes m, s.30.01.1921 Pärnumaa Surju rdtjaam, eluk. Tallinn. 1941 Punaarmee, Eesti korpus, 925. laskurpolk, 04.1944– 04.1945 Podolski Sõjakool, nooremleitnant, 1968 erru alampolkovniku auastmes. [R11; V.Villemsoo]

TEEARU, Kaljo (Kalju), Aleksander m, s. 06.08.1922 (1920) Pärnu, eluk. sama, kunstvaigutehase tööline, 02.07.1941 mobiliseeriti Punaarmeesse, Tatari ANSV Kaasan, 613. töökolonn, 22.04.1942 mobiliseeriti uuesti, Eesti korpus. [R11; ERA. R-1-5-33]

TEEARU, Viktor m, 1941 Tallinna Töölispolk. [Prestuplenija… lk. 476]

TEEDLA, Ants, Jaan m, s. 1915, eluk. Tallinn J.Tompi 50-82b, 1941 Tallinna Töölispolk, 2. pataljon, 5. rood, 3. rühm, 3. jagu, reamees. [R11; ERA. R-1728-1-23; Prestuplenija… lk. 476]

TEELEM (Teilem), Juhan Joann, Vassili m, s. 18.03.1907, eluk.Saaremaa, 3 kl., talupidaja, osakonnajuh., kivitööstus "Marmor", 03.08.41 mobiliseeriti Punaarmeesse, 08.1942 249. eesti laskurdiviis, 925. laskurpolk. EKP Orissaares 1951. [R11; ERA, R-1-5-33; AIS]

TEEMANT, Johann, Johan m, s. 28.03.1897 Tartumaa, eluk. Pärnu, keskh. EV 6. üksis jalaväepataljon, major. Punaarmee 22. territoriaalkorpus, 06.41 saadeti sunniviisil Venemaale. Langes 09.07.41 Venemaal Porhovi lähedal Podberežjes. [R11; J.Pihlau, Auraamat; Sõjamuuseum]

TEESALU Julijus, Johannes m, EV Merejõud, v.maat, 01.10.1940 Punaarmees, saadeti kol.Freimanni väeossa Tapal. [ERA. 495-12-500; AIS]

TEETLAK, Abel, Toomas m, s. 06.01.1898 Jõhvi, eluk. Narva, 6 kl., üleajateenija. 1941 saadeti sunniviisil Venemaale. 1945 Punaarmees 483. suurtükiväepolk, leitnant, suurtükiväe tehnik. [R11; ERAF, 5SM-1-3; Geny]

TEETSMAA, Valdo m s. 24.07.1887 Pärnumaa Vana-Vändra v. EV Ratsarügement, major. 1940 Punaarmee 22. territoriaallaskurkorpuse 2. ratsarügement, likvideerija. Surn. USA Ohio Ueveland 15.98.61. [ERA. 495-12-500; Sõjamuuseum]

TEEVERLAUR, Peep, Juhan m, s. 1924 Pärnumaa, Punaarmees 8. laskurkorpus, 249. laskurdiviis, 925. laskurpolk. [ERAF, 5SM-1-3]

TEEVET, Ernst, Voldemar Villem m, s. 29.07.05. lõpet. kõrgh. insener, EV reserv-nooremleitnant. 1943 Punaarmees Eesti korpuse tagavarapolgus. [Ernits 124; Sõjamuuseum; Internet]

TEEÄÄR, August, Priit m, s. 1912 Saaremaa, eluk. Saaremaa Kihelkonna v., puusepp, 1941 mobiliseeriti Punaarmeesse, Eesti korpus, 921. laskurpolk, 06.02.1942 8. laskurkorpus, 7. laskurdiviis, 300. laskurpolk, 14.02.1945 jäi maha Tallinnas rindele saatmisel. [R11; ERAF, 5SM-1-3]

TEGELBERG, Axel m, eluk. Läänemaa Riguldi v. Höbringi k., 1941 mobiliseeriti Punaarmeesse. [A.K.]

TEGELBERG, Herman m, eluk. Läänemaa Riguldi v. Höbringi k., 1941 mobiliseeriti Punaarmeesse. [A.K.]

TEGOVA, Arnold, Peeter m, s. 1911 Tartumaa Kuuste v., Punaarmees 8. laskurkorpus, 249. laskurdiviis, 925. laskurpolk, 01.-02.1945 jäi maha Tartu jaamas rindele saatmisel. [ERAF, 5SM-1-3]

TEHMAN, Ludvig, Osvald m, s. 1917 Harjumaa, 6 kl., toiduainete kvaliteedi kontroll, Tallinn, 1942 Punaarmees. [ERA. R-1-5-31]

TEHVE, Villem, Villu m, s. 25.07.1911, eluk.Tallinn, lõpet. kõrgh., peakontrolöri aset., ENSV Riigikontrolli Rahvakomissariaat, 29.07.41 mobiliseeriti Punaarmeesse, 08.1942 249. eesti laskurdiviisi suurtükiväe ülema staabi patarei. [R11; ERA. R-1-5-33; Internet]

TEIDRA m, 1941 Tallinna Töölispolk. [Prestuplenija… lk. 477]

TEIMAN (Teimann), Ralf-Rene, Aleksander m, s. 14.10.92 Tallinn, keskh. EV Kalevi üksik jalaväepataljon, kol-ltn. Punaarmees, alampolkovnik, 1942-1943 1. eesti üksiktagavarapolgu komandör, tagandati ametist 13.03.43 pärast 74 hukkunuga põlengut muldonnis Jelanskis 12.03.43. Surn. Tartu 11.12.55. [EE 14.03.2013; Korpusepoisid 94, 148; Sõjamuuseum]

TEIMAN, Aleksander, Aleksander m, s. 1897, eluk. Järvamaa, 1941 hävituspataljon. [Prestuplenija… lk. 476]

TEIN, Arnold-Eduard, Mihkel-Eduard m, 1940 Eesti Rahvaväe Varustusvalitsuse relvaladu, laohoidja, EV n.seersant, jäeti sõjaväeteenistusse Punaarmees. [ERA. 495-12-500; AIS]

TEIN, Edmund (Eduard), David (Taavet) m, s.10.04.1922 Tartu, eluk. Tallinn, keskh., äriteeenija, 03.07.41 mobiliseeriti Punaarmeesse, Eesti korpus, 04.1944– 05.1945 Podolski Sõjakool, 925. laskurpolk, tankitõrje suurtükipatareis rühmaülem, leitnant. [R11; V.Villemsoo; AIS]

TEITS, P., V. n, eluk. Tallinn Lembitu 11-4, vanem medõde, 1941 7. hävituspataljon. [ERA. R-1728-1-6]

TEIVIK, Villu, Andrei m, s. 13.12.1905 Saaremaa Laimjala v. Mustla k., veterinaararst. Mobiliseeriti Punaarmeesse 22.08.1941, langes sakslaste kätte. Soome armeesse 07.11.1943, vab. 18.09.1944, läks Rootsi. Surn. 21.01.1983 Linköpingis. [R11; sp2]

TEKLAU, Friedrich, Evald m, s. 24.02.1916 (1910), eluk. Saaremaa, põllutööline. 02.08.1941 mobiliseeriti Punaarmeesse, 7. laskurdiviis, 27. laskurpolk, 25.01.1943 deserteeris väeosast. [R11; ERAF, 5SM-1-2]

TELEMAN, A., M. m, Punaarmee, vanemleitnant, Eesti partisaniliikumise staabi kaadriteosakond. [ERAF, 4-1-236]

TELJATIN, Anatoli, Stepan m, s. 1923, 2 kl., 02.02.1945 Punaarmees 8. ehituspataljon erirood, oli saksa vangilaagris. [ERAF, 5SM-1-3]

TELLING, Eduard, Jaan m, s. 1921 Sindi, Punaarmees 8. laskurkorpus, 249. laskurdiviis, 921. laskurpolk, 16.02.1945 jäi maha Volmari jaamas rindele saatmisel. [ERAF, 5SM-1-3]

TELLISKIVI, Aleksander, Johannes m, s. 1901, eluk. Tallinn Sõja 6-24, 1941 Tallinna Töölispolk. [Prestuplenija… lk. 477]

TELLISKIVI, Hjalmar, Anton m, s.21.01.1920, eluk Läänemaa Haapsalu, 6 kl., pagar, tööstuskooperatiiv Haapsalus, ajateenija. 03.07.41 saadeti sunniviisil Venemaale, 08.1942 Punaarmees 249. eesti laskurdiviis, 779. suurtükiväerood. [R11; ERA. R-1-5-33]

TELLISKIVI, Robert, Eduard m, s. 07.03.1918 Rapla, keskh., Sõjakool, teenis Pioneeripataljonis, 08.1939 alustas portupeeaspirandina õpinguid Lahingukoolis Tondil. 1940 Punaarmees, 180. laskurdiviis, 33. sapööripataljon, n.leitnant, 25.07.41 läks rindel Saksa poolele, 21.10. 41 saksa sõjaväes. 10.1942 sai haavata. Sõja lõpus Poolas langes venelastele vangi, põgenes Eestisse, kus varjas end võimude eest kuni 04.1949. Taasiseseisvunud Eesti Vabariigis teenis Kaitsejõudude Peastaabis ja Riigikaitsekadeemia Sõjakoolis, 20.06.96 ülendati kolonelleitnandiks, Eesti Vabariik on tema teeneid vääristanud Kotkaristi III klassiga ja Kaitseministeeriumi Teeneteristi III klassiga. 16.08.1998 arvati reservi, suri 16.07.2007. [I.Ora-Ellram]

TELLUS, Eduard, Jaan m, s. 1905, 1941 20. Harjumaa hävituspataljon. [ERA. R-1728-1-11]

TELVE, Boris, Vassili m, s. 24.02.1918 Tallinn, ajateenija, 1941 saadeti sunniviisil Venemaale, surn. 03.07.1942. ID number: 341700. [R11; netibaas]

TELVE, Viktor, Vassili m, s. 1911, eluk. Tallinn Endla 54-5, 1941 Tallinna Töölispolk, 2. pataljon. [R11; ERA. R-1728-1-23, Prestuplenija… lk. 477]

TELVIK, Feliks-Gustav, Eduard m, s. 1912 EV n.seersant, 09.1940 määratud 22. laskurkorpuse Pioneeripataljonist teenistusse korpuse üksikusse lennueskadrilli. EKP Kosel 1951. [ERA. 526-1-344; AIS]

TEMIN, Abram, Selik m, s. 1914, 7 kl., rätsepmeister, Tallinn, 08.1942 Punaarmees 249. eesti laskurdiviis, 925. laskurpolk. [ERA. R-1-5-33]

TEMLET, Johan, August m, s. 1916, eluk.Tallinn Loo 6-6, 1941 Punaarmees, Eesti korpus, 7. laskurdiviis, 28.12.1944 surmateade ENSV Sõjakomissariaati, 22.09.1944 langes lahingus. [ERA. 5056-1-6]

TENBERG (Penberg), Artur, Julius m, eluk. Nõmme Võidu 5, 1941 punaarmeelane. [Prestuplenija… lk. 477; AIS]

TENIMÄE, Paul, Juhan m, Punaarmees Eesti korpus, 7. laskurdiviis, 354. laskurpolk, lahingus Velikije Luki all langes vangi sakslastele, 01.1943 sakslaste alistumisel jäi Punaarmee kätte, haavatud, saadeti hospitali. [ERAF, 5SM-1-4]

TENISTE (Tenniste), Anton, Anton m, s. 30.08.1908, eluk. Tallinn Karl Marxi 9-11, ratsarügement Tartus, kapral, 1941 ; Tallinna Töölispolk. [ERA. R-1728-1-19; Prestuplenija… lk. 477]

TENKER, Edgar, Jüri m, s. 1906, 1941 Pärnu 16. hävituspataljon. [ERA. R-1728-1-9]

TENNER, Maks, Jüri m, s. 07.12.1905 Viljandimaa Põltsamaa, keskh., EV Sõjavägede staap, fotohüdrograafia osakond, kapten, 1941 Punaarmees, saadeti Saaremaale, kadus Kuressaares 1941. [J.Pihlau Auraamat; Sõjamuuseum]

TENNO, Eduard, Jaan m, s. 1893, eluk. Tallinn Sõja 13-10, 1941 Tallinna Töölispolk. [Prestuplenija… lk. 477]

TENNOV (Tennok), Aleksander, Mihail m, s. 1915 (1905) Saaremaa Kärla v., 1945 Punaarmees 7. ehituspataljon, 1. rood, oli saksa sõjaväes. [ERAF, 5SM-1-3; AIS]

TENOFEJEV, Sahar m, 1941 Tallinna Töölispolk. [Prestuplenija… lk. 477]

TENSON, Richard, Andrei m, s. 1922, eluk. Võrumaa Valgjärve v., Punaarmees, 1945 värvatud agent Valgjärve v., hüüdnimi "Nisovitsel" [ERAF, 5SM-1-2]

TENSUDA, Jüri, Johannes m, s. 22.01.1913, eluk Tallinn, 9 kl., elektrik, ETKVL, 28.07.41 mobiliseeriti Punaarmeesse, 08.1942 249. eesti laskurdiviis, 925. laskurpolk. [R11; ERA. R-1-5-33]

TEPOMEES, Jakob, Heindrich m, s.1920 Võrumaa, 6 kl., talunik, 1944 Punaarmees 122. laskurdiviis, 917. laskurpolk. [ERAF, 5SM-1-3]

TEPP, Georg m, s. 23.04.1924 Tallinn, merekooli õpilane. Soome armeesse 18.01.1944, 14./JR 200. Tagasi Eestisse 19.08.1944, Kehra õppelaager. Mobiliseeriti Punaarmeesse, tööpataljon Tallinnas, põgenes. Surn. 14.11.2005. [sp2]

TEPP, Mihkel, Mihkel m, s. 02.01.1908, eluk. Põltsamaa Jõgeva 25, 1941 hävituspataljon. [Prestuplenija… lk. 477]

TEPPAN, Roland, Karl m, s. 10.04.1922 Virumaa, eluk. Virumaa Kohtla-Järve, 6 kl., kaevur, 03.07.1941 mobiliseeriti Punaarmeesse, 10.01.1943 teadmata kadunud Velikije Luki all, oli saksa sõjavangis Polotskis ja teistes laagrites. 02.02.1945 Punaarmees 8. ehituspataljon, 1. rood, oli saksa sõjaväes. [R11; ERAF, 5SM-1-3]

TEPPO, Robert, Hendrik m, s. 1921 Petrogradi kub., Punaarmees 63.tagavaralaskurpolk, 25.12.1944 deserteeris väeosast. [ERAF, 5SM-1-3]

TERA, Karl, Johan (Juhan) m, s. 08.03.1911, eluk. Paide, lõpet. kõrgh., pearaamatupidaja, Riigipanga Paide osakond, 22.07.41 mobiliseeriti Punaarmeesse, 08.1942 249. eesti laskurdiviis, 925. laskurpolk. [R11; ERA. R-1-5-33; AIS]

TERAS, Arnold-Aleksander, Madis m, EV v.seersant, 09.1940 oli 22.territoriaallaskurkorpuse lennuväe baasis. [ERA. 526-1-344]

TERAS, H. m, 1941 Tartu hävituspataljon. [Prestuplenija… lk. 477]

TERAS, Hugo, Johannes m, s. 26.11,1916 Tartumaa, eluk. sama, 6 kl., põllutööline, 23.07.1941 mobiliseeriti Punaarmeesse, alates 12.01.1944 Rähni nimelise partisanisalga nr. 576 liige. EK(b)P Saaremaal 1945. [R11; ERAF, 4-1-248; AIS]

TERAS, Johannes, Jaan m, s. 31.01.1907 Narva, eluk. Tallinn Pirni 16, keskh., 1924-27 Tondi sõjakool, 1924-40 EV sõjaväes, kapten, Lahingukooli õppejõud (kuulipildujakomando ülem). 11.40 kuni 04.07.41 Punaarmees, kus kandis edasi eesti ohvitseri vormi krae lõkmetel punaste otstega. Arr. 04.07.41 Tallinn Pirni 16, samal päeval saadeti Venemaale. Erin. 13.05.42, §58-10 lg2, 5a, Molotovi obl. Ussollag, surn. 09.08.1943 Solikamsk. Süüdistus nõuk.vastane agitatsioon. Perekond oli J.Terase saatusest teadmatuses 50 aastat, rehabiliteeriti 15.03.1990. ENSV RJK teatas sellest vastuseks tütre avaldusele J. Terase arreteerimisest, surmast ja rehabiliteerimisest 23.07.1990. [R8/1; J.Pihlau Auraamat; H.Teras]

TERAS, Johannes, Tõnu (Hinno) m, s. 28.09.1921, eluk. Kose Ojasoo p-ag., 1941 20. Harjumaa hävituspataljon, punaarmeelane. Arr. 27.03.43, trib. 10.12.43, §58-10 lg.2, 10+3a.[R2; Prestuplenija… lk. 477; AIS]

TERAS, Rahuleid, Paul m, s. 01.12.1920 Valga, eluk. Tartumaa Rõngu, 9 kl., põllutööline, 03.07.1941 mobiliseeriti Punaarmeesse, komnoor, nooremseersant, alates 13.02.1944 Vennikovi nimelise partisanisalga liige, arr. 26.06.1945 Viinis, trib. oli Budapestis 30.08.1945, §58-1b, 10+3, vab. 02.02.54. [R1; R11; ERAF, 4-1-248]

TERASMÄE, Arnold, Mihkel m, s.03.08.1907, eluk. Tallinn, kõrgh., v.tehnik, Tallinna linna elamute valitsus, 27.07.41 mobiliseeriti Punaarmeesse, 08.1942 249. eesti laskurdiviis, 917. polk. [R11; ERA. R-1-5-33]

TEREP (Terek), Paul, Aleksei m, s. 1924 Pihkva obl., 4 kl., 15.12.1944 mobiliseeriti Punaarmeesse, 63. tagavaralaskurpolk, 17.04.1945 deserteeris väeosast. [ERAF, 5SM-1-3; AIS]

TERESK, Timofei, Mihail m, s. 1908 Petserimaa, Punaarmees 8. laskurkorpus, 249. laskurdiviis, 921. laskurpolk. [ERAF, 5SM-1-3]

TERTS, Martin, Juhan m, s. 23.10.1913, keskh. EV n.leitnant, 09.1940 määratud 22. laskurkorpuse üksikusse lennueskadrilli lennuväe baasist, langes13.07.1941 Virumaa Kõnnu v. [ERA. 526-1-344; pt; Sõjamuuseum]

TERVE, Aleksander, Juhan m, s. 1910 Tartumaa Otepää v., Punaarmees 8. laskurkorpus, 249. laskurdiviis, 921. laskurpolk. [ERAF, 5SM-1-3]

TERVE, Meinhard, Otto m, s. 1924 Võrumaa Kooraste v., eluk. sama, tisler metsajaoskonnas, Punaarmees 122. laskurdiviis, 921. laskurpolk, 12.12.1944 deserteeris väeosast, arr. 17.12.47 Võrumaa Kooraste v., trib. 05.03.48, §193-7g, 7a.,Tallinna vangla nr.1, Kohtla-Järve. [R8/1; ERAF, 5SM-1-3]

TESONOV, Nikolai m, 1941 Tallinna Töölispolk. [Prestuplenija… lk. 478]

TETERIN, Ivan, Ivan m, s. 1889, eluk. Nõmme Männiku 51-3, 1941 Miilitsa Divisjon. [Prestuplenija… lk. 478]

TETEROV, Harald, Gustav m, s. 1913 Läänemaa, 5 kl., 02.11.1944 mobiliseeriti Punaarmeesse, 63. tagavaralaskurpolk, 11.03.1945 deserteeris väeosast. [ERAF, 5SM-1-3]

TETTING, Eduard, Theodor m, s. 1908, eluk. Tallinn J. Tompi 48-7, sihtur, 1941 Tallinna Töölispolk. [R11; ERA. R-1728-1-23, Prestuplenija… lk. 478]

TEUS, Vladimir (Voldemar), Kristjan m, s.09.05.1920, Punaarmees, Eesti korpus, 04.1944– 04.1945 Podolski Sõjakool, nooremleitnant. EKP Tallinnas 1952. [V.Villemsoo; AIS]

THALFELDT, Jaan, Hendrik m, s.1906, tööstuskool, mäetehnik, 08.1942 Punaarmees 249. eesti laskurdiviis, 917. polk. [ERA. R-1-5-33]

THALSON, Osvald, Mihkel m, s.04.08.1911, eluk. Tallinn, 8 kl., tööline, Lutheri vineerivabrik, 27.07.41 mobiliseeriti Punaarmeesse, 28.07.41 viidi rongiga Ülemistelt Venemaale, 08.1942 249. eesti laskurdiviis, 917. polk. [R11; ERA. R-1-5-33]

THAR, Nikolai-Elmar, Georg m, s. 27.12.1894, eluk. Tallinn, EV major, 09.08.1941 mobiliseeriti Punaarmeesse, surn. 1941/42 talvel ehitus-tagavarapataljonis. [R11; J.Pihlau, Auraamat]

THEOL, Karl, Jaan m, s. 1909, eluk. Tallinn Tulika 40-1, kütja, 1941 Tallinna Töölispolk. [ERA. R-1728-1-23, Prestuplenija… lk.478]

TIEF, Adolf, Juhan m, s. 21.09.1914 Harjumaa Anija v., eluk. Tallinn Katusepapi 12-3, 6 kl., autojuht, kalapakkija Kalatrustis, 1941 Tallinna Töölispolk, 28.07.41 mobiliseeriti Punaarmeesse, Arhangelski obl. Krasnoborski raj., 111. töökolonn, Eesti korpus, 917. laskurpolk. [R11; Prestuplenija… lk. 478]

TIEF, Arnold, Marie m, s. 29. (26).08.1908 Harjumaa Kehtna v., eluk. Tallinn Vene-Balti 128-13, 6 kl., klaasipuhuja, vabrik "Tarbeklaas", 1941 hävituspataljon, 27.07.41 mobiliseeriti Punaarmeesse, Sverdlovski obl. Krasnouralsk, 790. tööpataljon, mullatööline, Eesti korpus, 300. laskurpolk. [R11; Prestuplenija… lk. 478]

TIEV (Tief), Aleksander, Konstantin m, s. 12.03.1918 Virumaa Auvere v., eluk. Narva, 6 kl., kondiitriõpilane, ajateenija, alates 09.1941 Punaarmees Staraja Russa rindel, Sverdlovski tööpataljon, Eesti korpus, komnoor, seersant, alates 08.05.1944 partisanisalga liige, radist, 1944 teadmata kadunud. EKP KK nomenklatuur 1946-1947. [ERAF, 32-1-15; ERAF, 4-1-262, 248 ; AIS]

TIGASSON, Juhan, Jaan m, eluk. Tallinn Tähe tn. 4, Lihatsentraal, ärijuht, 1941 hävituspataljon. [ERA. R-1728-1-1-19]

TIHANE, August, Gustav m, s. 1926 Harjumaa Kõue v., eluk. sama, 4 kl., traktorist, 17.11.1944 mobiliseeriti Punaarmeesse, 8. laskurkorpus, 7. laskurdiviis, 354. laskurpolk,16.02.1945 jäi maha Tallinnas rindele saatmisel. [ERAF, 5SM-1-2,3]

TIHANE, Oskar, Hans m, s. 26.04.1919 (28.04.1920) Viljandimaa, eluk. Pärnumaa Abja v., põllutööline, ajateenija, 01.04.1941 saadeti sunniviisil Venemaale, oli saksa sõjavangis Königsbergis, 09.11.1941 vab. Valgas. 02.02.1945 Punaarmees 8. ehituspataljon, 4.rood. [R11; ERAF, 5SM-1-3]

TIHNOLA, Artur, Hans m, s.10.08.1899 Järvamaa Lehtse v.,keskh., Eesti sõjaväes 1918-40, viimati 10. jalaväepataljoni rivikompanii ülem, EV kapten, vabastati sõjaväeteenistusest 25.10.40. Arr. 30.10.44 Tallinn-Nõmme Kaitse 6-1, trib. 17.01.45, §58-1a, 10+5., Magadani obl. Sevvostlag, surn. 22.06.1947 [R1; R8/1; J.Pihlau Auraamat]

TIHONOV, Ivan, Aleksander m, s. 1921, eluk. Viljandi Reinu 11, 1941 48. hävituspataljon. [Prestuplenija… lk. 478]

TIIDERMAN (Tiidermann), Helene n, eluk Sindi, 1941 Sindi hävituspataljoni sidepidaja. [Siigur 45]

TIIDRE, August, Jaan m, 40-aastane, eluk. Pärnu Aisa 38. EK(b)P nomenklatuur 1940-1941. 1941 hävituspataljon, autojuht. EK(b)P Pärnumaal 1945. [Prestuplenija… lk. 478; AIS]

TIIDRE, I. m, eluk. Tallinn Sõja 44-4, komnoor, 1941 7. hävituspataljon. [Prestuplenija… lk. 478]

TIIDRE, K., G. m, eluk. Tallinn Sõja 44-4, komnoor, kirjutaja, 1941 Tallinna 7.hävituspataljon. [ERA. R-1728-1-6]

TIIDU, Hans, Maks m, 1940 Eesti Rahvaväe Varustusvalitsuse toiduaineteladu, I j. kirjutaja, EV admin. n.veebel, jäeti sõjaväeteenistusse Punaarmees. EKP Abja rajoonis 1951 [ERA, 495-12-500; AIS]

TIIK, Aleksander, Ivan m, s. 1900, eluk. Tallinn Ristiku 57-6, 1941 7. hävituspataljon. [Prestuplenija… lk. 478; ERA. R-1728-1-6]

TIIK, Viktor m, s. 31.07.1921 Viljandimaa Suure-Kõpu v., lukkseppautojuht. EV seersant, ajateenijana viidi üle Punaarmeesse, langes sakslaste kätte suvel 1941. Soome armeesse 01.09.1943, III/JR47, 7./JR200, vab. 18.09.1944, läks Rootsi, hiljem Kanadasse. Surn. 11.11.2008 Vancouveris. [sp2]

TIIK, Vladimir m, 1941 26. hävituspataljon. [Prestuplenija… lk. 479]

TIIK, Voldemar, Gustav m, s. 1898, eluk. Kunderi 29-5, 1941 Tallinna Töölispolk. [Prestuplenija… lk. 479]

TIIMUS, Endel m, s. 28.12.1918 Virumaa Kalvi v., põllumees. Saksa sõjavägi. Soome armeesse 06.10.43, 4./JR200 ja 6./JR200. Tagasi Eestisse 19.08.44. Mobiliseeriti Punaarmeesse sügisel 1944, tööpataljon, põgenes. Arr. 24.05.47 Kiviõli, trib. 31.08.47 §58-1a, 58-11, 10+5; Irkutski obl. Ozjorlag, Krasnojarski krai, vab. 01.11.55, asum. 03.11.56. Surn. 22.06.2010 Viru-Nigulas. [R1; R2; sp2]

TIINAS, Richard, Jakob m, s. 1902, 1941 Tallinna Töölispolk. [Prestuplenija… lk. 479]

TIISLAR Eduard, Kusta m, EV Merejõud, veebel, 01.10.1940 Punaarmees, saadeti kol.Freimanni väeossa Tapal. [ERA. 495-12-500; AIS]

TIISLER, Aleksander, Voldemar m, s. 14.05.1920 Petrograd, eluk. Tartumaa Puhja v., elektrik, ajateenija, viidi üle Punaarmeesse, langes sakslaste kätte suvel 1941, sõjavangis Königsbergis, vab. 09.11.41. Soome armeesse 23.09.43, II/JR47 ja 4./JR200. Tagasi Eestisse 19.08.44, Tartu rinne. Arr. 04.04.45 Tallinn, trib. 25.02.46 §58-1b, 5 a.; Komi ANSV Sevželdorlag, vab. 04.04.56. [R2; R8/2; R11; sp2]

TIISMAA, Juhannes, Mihkel m, s. 1926 Läänemaa, 3 kl., 19.04.1945 mobiliseeriti Punaarmeesse, 63. tagavaralaskurpolk, 30.04.1945 deserteeris väeosast. [ERAF, 5SM-1-]

TIISMAN (Tiismann), Erich-Johannes, Jaan m, s. 23.12.1922 Tallinn, eluk. sama, 6 kl., poolmeister, Balti Puuvillavabrik, 02.07.1941 mobiliseeriti Punaarmeesse, Saraatovi obl. Balašov, tööpataljon, Eesti korpus, 22.09.1942 suunati Podolski Sõjakooli, eriülesannetega Harjumaa üksus. [R11; ERAF, 4-1-234; AIS]]

TIISMANN (Tiisman), Jaan-Elmar, Jaan m, s. 10.05.1921 Tallinn, eluk. sama, 6 kl., transporttööline, Balti Puuvillavabrik, 02.07.1941 mobiliseeriti Punaarmeesse, Saraatovi obl. Balašov, tööpataljon, Eesti korpus, 22.09.1942 suunati Podolski Sõjakooli, eriülesannetega Harjumaa üksus. EK(b)P Tallinn 1945. [R11; ERAF, 4-1-234]

TIIT, Herman, Jakob m, s. 1911, eluk. Sindi Karja 1, 1941 Järvamaa 15. hävituspataljon. [Prestuplenija… lk. 479]

TIIT, K. m, 1941 Looderindel 22. laskurkorpuses, 180. laskurdiviisis teeninud, kapten, 28.07.1941 teadmata kadunud. [ERAF, 5SM-1-4]

TIITRE, Kaljo, Heinrich m, laoülema abi, 1941 7. hävituspataljon. ELKNÜ nomenklatuur 1944. [ERA. R-1728-1-6; AIS]

TIITS, H., G. m, Punaarmee, partisaniliikumises laskur. [ERAF, 4-1-236]

TIITSMANN, Eduard, Jüri m, s. 08.04.1897. EK(b)P 1940. 1941 20. Harjumaa hävituspataljon. [ERA. R-1728-1-11; AIS]

TIITUS, Aleksander, Jaak (Jaan) m, s. 13.05.1911, eluk. Tallinn Ahju 1-4, 1941 Tallinna Töölispolk, 2. pataljon. [R11; ERA. R-1728-1-23, Prestuplenija… lk. 479]

TIITUS, Eduard, Jaan m, s. 14.05.1909 Järvamaa Rakke v., eluk. Tallinn Pääsukese 3-9, 1941 Tallinna Töölispolk, 2. pataljon. [R11; ERA. R-1728-1-23; Prestuplenija… lk. 479]

TIITUS, Eduard, Maria m, s. 1906, 1941 1.mai rongkäigu juhte, 1941 Tallinna Töölispolk. [Prestuplenija… lk. 479]

TIIVEL, Ernst, Johannes (Juhan) m, s. 11.04.1900 Viljandimaa Hummuli, eluk. Tallinn, keskh. EV Sõjaväe Varustusvalitsus, major, insener. 1941 mobiliseeriti Punaarmeesse, pääses Porhovi raudteejaamas põgenema, andis sakslastele vangi, surn. 15.03.2000 Kanada Toronto. [R11; Lään; Sõjamuuseum]

TIIVEL, Evald, Johannes m, s.1910, 8 kl., lukksepp, Tallinna Kunstsarvetehased, 08.1942 249. eesti laskurdiviis, 917. polk. [ERA. R-1-5-33]

TIKANOV, Feliks, Karl m, s. 12.04.1909 Läänemaa, eluk. Läänemaa Piirsalu v. Risti a-k, 11 kl., metsapraaker, 11 hävituspataljon, 07.1941 mobiliseeriti Punaarmeesse, Sverdlovski obl. Rež, 788. tööpataljon, Eesti korpus, 22.09.1942 suunati Podolski Sõjakooli, eriülesannetega Läänemaa üksus, alates 07.09.1943 Proozese nimelise partisanisalga nr. 565 liige, saadeti Moskvast lennukil sakslaste tagalasse. [R11; ERAF, 4-1-248, 234]

TIKERPUU, Endel, Feodor m, s. 03.04.1919 (1914) Petserimaa Meremäe v., eluk. Võrumaa Kooraste v., talunik, tisler, ajateenija. 06.1941 saadeti sunniviisil Venemaale, oli saksa sõjavangis Königsbergis, 09.11.1941 vab. Valgas. 13.09.1944 mobiliseeriti Punaarmeesse, 8. laskurkorpus, 7. laskurdiviis, 300. laskurpolk, 15.02.1945 jäi maha rindele saatmisel. [R11; ERAF, 5SM-1-3]

TIKERPUU, Mihkel, Feodor m, s. 1910 Petserimaa, eluk. Petserimaa Meremäe v., tisler, 12.09.1944 mobiliseeriti Punaarmeesse, 8. laskurkorpus, 7. laskurdiviis, 300. laskurpolk, 15.02.1945 jäi maha, saadetud 63. tagavarapolku. [ERAF, 5SM-1-2; ERAF, 5SM-1-3]

TIKERPÄE (Tikerpää) Endel, Aleksander m, s. 15.10.1923, 1941 ELKNÜ. 20. Harjumaa hävituspataljon. [Prestuplenija… lk. 479; ERA. R-1728-1-11; AIS]

TIKERPÄE, Edmund, Aleksander m, s. 14.01.14 Tallinn, keskh. EV n.leitnant, 09.1940 määratud 22. laskurkorpuse üksikusse lennueskadrilli 2. lennuväedivisjonist. Austraalia Sidney, surn. 09.06.87 [ERA. 526-1-344; Sõjamuuseum]

TIKERPÄÄ, Erich m, 1941 ELKNÜ. 20. Harjumaa hävituspataljon. [Prestuplenija… lk. 479; AIS]

TIKKAR, August, Martin m, s. 1911 Paide, 6 kl., 18.12.1944 mobiliseeriti Punaarmeesse, 63. tagavaralaskurpolk, 06.05.1945 deserteeris väeosast. [ERAF, 5SM-1-3]

TIKKERPUU, Johannes, Mart m, EV lenuväelane, v.seersant, 09.1940 Punaarmee 22. territoriaallaskurkorpuse lennuväe baasis. [ERA. 526-1-344; AIS]

TIKKO, Aleksander, Henn m, eluk. Tallinn Lembitu 14-21, 1941 punaarmeelane. [Prestuplenija… lk. 480]

TIKS, Eduard, Jakob m, 1940 määratud 22. territoriaallaskurkorpuse 6. suurtükiväegruppi, EV n.seersant. [ERA. 495-12-500; AIS]

TIKS, Herbert, August m, s. 1918 Viljandimaa, Punaarmees 8. laskurkorpus, 249. laskurdiviis, 925. laskurpolk. [ERAF, 5SM-1-3]

TILGAR, Richard, Jakob m, s. 1920 Tartumaa, 6 kl., komnoor, 10.09.1944 mobiliseeriti Punaarmeesse, 63. tagavaralaskurpolk, 16.06.1945 deserteeris väeosast. [ERAF, 5SM-1-3]

TILGRE, Aleksander-Robert, Juhan m, s. 23.01.1897 Võru. EV kolonelleitnant, vabastati sõjaväeteenistusest 30.09.1940. Uppus 20.08.1944 Viljandi järves selgitamata asjaoludel. [R11; tü; J.Pihlau, Auraamat]

TILK, Oskar, Juhan m, s. 1919 Petrogradi kub. Lužki ringk., Punaarmees 8. laskurkorpus, 249. laskurdiviis, 921. laskurpolk. [ERAF, 5SM-1-3]

TILL, Johannes-Voldemar Jaan m, s. 12.10.1887 Viljandimaa Holstre v., kõrgh., TÜ õigusteaduskond ja Kõrgem Sõjakool, Eesti sõjaväes 1918-40, Viru-Järva sõjaväeringkonna staabis 1. jaoskonna ülem, EV major. Arr. 02.07.41 Rakvere, Kunderi 12, erin. 31.03.42 §58-4, 58-10, 58-11; surmaotsus; Molotovi obl. Ussollag, otsus täide viidud 08.05.1942 Solikamsk. [R2; J.Pihlau Auraamat]

TILLA, Jüri, Mihail m, s. 1917, 1942 Punaarmees.[ERA. R-1-5-31]

TILTS, Bruno, Jüri m, s. 1921 Saaremaa, 02.02.1945 Punaarmees 8. ehituspataljon, 2. rood, oli saksa vangilaagris. [ERAF, 5SM-1-3]

TIMIN, Boris, Aleksei m, s. 1922, eluk. Nõmme Lomonossovi 44-1, 1941 Tallinna Töölispolk, 2. pataljon. [R11; ERA. R-1728-1-23, Prestuplenija… lk. 480]

TIMM, Marta, Martin n, s. 1919 Petrogradi kub. Volossovo ringk., 7 kl., komnoor, Punaarmees, alates 16.02.1944 Vennikovi nimelise partisanisalga liige, 02.1944 teadmata kadunud. [ERAF, 4-1-248, 262]

TIMMO, Juhan, Ivan m, s. 1922 Petrogradi kub., Punaarmees 63. tagavaralaskurpolk, 04.08.1943 deserteeris väeosast. [ERAF, 5SM-1-3]

TIMOFEJEV, Nikolai, Michail m, venelane, s. 15.02.1905 Tartu, eluk. Tallinn-Nõmme Puhke 13, pappkarbitööstuse tööline. 22.08.1941 mobiliseeriti Punaarmeesse, 8. laskurkorpus, 7. laskurdiviis, 300. laskurpolk. [R11; ERAF, 5SM-1-2]

TIMPKA, Arnold, Voldemar m, s. 07.09.1922 Tallinn-Nõmme, eluk. Antsla, 7 kl., tööstuskooliõpilane. 03.07.1941 mobiliseeriti Punaarmeesse, 7. laskurdiviis, 300. laskurpolk, 23.06.1942 deserteeris väeosast. [R11; ERAF, 5SM-1-2]

TIMUSK, Eduard, Vladimir m, s. 1920, eluk. Petrogradi kub., kõrgh., õpetaja, 03.1942 mobiliseeriti Punaarmeesse. [ERA. R-1-5-33]

TINGAS, Konstantin-Johannes, Gustav m, s. 07.11.1882 Rakvere, keskh., eluk. Tallinn, EV Aegna saare komandantuur, v.leitnant, 09.08.1941 mobiliseeriti Punaarmeesse, patareiülem, kapten. Surn. Tallinn 17.05.59. [R11; Sõjamuuseum]

TINNART, Leili, Peeter n, eluk. Tallinn Vabaduse 18, Lihatsentraal, kontoriametnik, 1941 hävituspataljon. [ERA. R-1728-1-19]

TINT, August, Jüri m, s. 1915, eluk. Tallinn Kalevi 38-4, 1941 Tallinna Töölispolk, 2. pataljon. [R11; ERA. R-1728-1-23; Prestuplenija… lk. 480]

TINT, Eduard, Mihkel m, s. 1904, partei liige, 1941 Miilitsa Divisjoni rühma ülem. [Prestuplenija… lk. 480]

TINTS, Vladimir, Ado m, s. 02.07.1920 Viljandimaa Imavere v., eluk. Tallinn, 6 kl., elektrik, madrus, 02.07.1941 mobiliseeriti Punaarmeesse, Udmurdi ANSV, töökolonn, Eesti korpus, jefreitor, alates 10.03.1944 partisanisalga liige, saadeti sakslaste tagalasse Virumaale, 13.03.1944 sattus vangi. [R11; ERAF, 4-1-248, 39]

TIPAR, Arnold, Madis m, s. 1908 Harjumaa, 6 kl., tööline, Punaarmees 7. laskurdiviis, 300. laskurpolk, 15.08.1942 deserteeris väeosast. [ERAF, 5SM-1-2]

TIPNER, Johannes (Juhannes, Johann, Ivan), Jakob m, s. 1889, endine V(b)KP KK Eestimaa büroo liige, Eesti korpus 1942-1945, eriosakonna ülem, ka Šmersi ülem. [R11; AIS; Sõjamuuseum]

TISLAR (Tisler), Artur-Michail, Madis m, s. 19.01.1915 Kunda, eluk. Tallinn Madara 13, 1941 Tallinna Töölispolk. [Prestuplenija… lk. 480; Geny]

TISLER, Hugo, Robert m, s. 1923 Kirovi obl., Oparino raj., 7 kl., komnoor, alates 10.03.1944 partisanisalga liige, saadeti sakslaste tagalasse Virumaale, arr. 11.03.1947, trib. 06.05.1947, §58-1b, 10+5 Kemerovo obl. Južkuzbasslag, vab.12.02.1955. Üleminek sakslaste poolele [R2; R8/1; ERAF, 4-1-248, 39]

TISLER, Jaan m, 1941 vabatahtlik Kehra hävituspataljonis. [ERA. R-1728-1-15]

TISLER, Voldemar m, 22. territoriaallaskurkorpuse üksik sapööripataljon, ajateenija, reamees, 1940 viidi üle Jalaväe Sõjakooli. [ERA. 495-12-500]

TITOV, Nikolai, Feodor m, s. 1914, eluk. Mustvee Narva 167, partei kandidaat, 1941 1. Tallinna Töölispolk. [Prestuplenija… lk. 481]

TIVISTE, Poll (Paul), Emma m, 1941 Võrumaa hävituspataljon, 125. diviis. [R11; ERA. R-64-1-; ERA. R-1728-1-14]

TJUPIN, P. m, 1941 hävituspataljon. [ERA. R-1728-1-19]

TKATŠENKO, Vladislav, Kapiton m, s. 23.04.1917, 1941 Tallinna Miilitsa Divisjoni 6. jsk. miilits. Eesti Partisaniliikumise Staap. EK(b)P KK nomenklatuur 1945-1946. [Prestuplenija… lk. 481; AIS]

TKATŠENKO, Vsevolod m, 1941 Miilitsa Divisjon, 4. jagu, 2. osakond. [ERA. R-1728-1-16]

TOBOLA (Tabola), Jaan, Joosep m, s. 1901, raudteelane. 1941 Tallinna Töölispolk. [Prestuplenija… lk. 470; AIS]

TOBRE, Paul, Joosep m, s. 02.05.1903 Võrumaa Toolamaa v., keskh., sõjakool, õppis lühiajaliselt TÜ õigusteaduskonnas, EV kapten, viimati teenis Võru 7. jalaväerügemendis. Arr.10.12.40, trib. 07.01.41 §193-7, 2a.; Molotovi obl. Ussollag, surn. 06.02.1943. [R3; J.Pihlau Auraamat]

TOHO, Arnold, Mart m, s. 1918 Petrograd, 30.01.1945 Punaarmees 7. ehituspataljon, 1. rood, oli saksa vangilaagris. [ERAF, 5SM-1-3]

TOHTER, Artemi, Aleksander m, s. 1910 Saaremaa, 02.02.1945 Punaarmees 8. ehituspataljon, 2. rood, oli saksa vangilaagris. [ERAF, 5SM-1-3]

TOHU, Rudolf, Johan m, s. 1901, eluk. Tallinn Kaasani 7-5, 1941 Tallinna Töölispolk. 2. pataljon. [R11; ERA. R-1728-1-23; Prestuplenija… lk. 481]

TOHVER (Tofer), Aleksander, Mihail m, 1941 punaarmeelane, NKVD piirivalve. [Prestuplenija… lk. 481; ERA. R-1728-1-21]

TOHVER Magnus, August m, s. 19.08.1917 Tallinn, keskh., eluk. Tallinn Koidu 7-18, EV lipnik, Lennukool. 1941 Tallinna 4. hävituspataljon, staabikomando transpordiülem, partei liige. OSOAVIAHIM-i Tallinna komitee instruktor. [R11; ERA. R-1728-1-3; Prestuplenija… lk. 481; ERA. R-1728-1-4; Sõjamuuseum; AIS]

TOHVER, Ants (Hans), August m, s. 1924 Tartu, 9 kl., komnoor, hävituspataljon, 08.1942 Juševi nimelise partisanisalga nr. 552 liige, 1942 teadmata kadunud. [ERAF, 4-1-248, 262]

TOHVRI, August, Jüri m, sünd. 1897, eluk. Tallinn Raudtee 74-6, 1941 Tallinna Töölispolk. [Prestuplenija… lk. 481]

TOI, Roman, Hans m, s. 18.06.1916 Viljandimaa Kõo v., kõrgh., ,eluk. Tallinn Gonsiori 43-6, reservlipnik, Riigi Ringhääling. 1941 Tallinna Töölispolk, 1. pataljon, rühmakomandör. [R11; ERA. R-1728-1-23; Prestuplenija… lk. 481; Sõjamuuseum; AIS]

TOIGER, Aleksander, Gustav m, Virumaa, algh., autojuht, 1941 Venemaale, Udmurdi ANSV Kambarka, 19-23.06.1942 mobiliseeriti Punaarmeesse, sidepataljon. [ERA. R-1-5-33]

TOIM, Karl, Rein m, s. 1920 Krasnojarski krai, Punaarmees 122. laskurdiviis, 925. laskurpolk, 06.06.(11.07.)1943 deserteeris väeosast. [ERAF, 5SM-1-2; ERAF, 5SM-1-3]

TOIST, Edgar, Eduard m, 1941 4. hävituspataljon. [Prestuplenija… lk. 481]

TOIT, Voldemar, Villem m, s. 10.10.1908, eluk. Tartumaa Kasepää v., 5 kl., ehitustööline, 22.07.1941 mobiliseeriti Punaarmeesse, Arhangelski obl., arr. 30.08.1941, trib. 27.10.1941, §17-58-8, 58-10, 58-11, mõistetud õigeks, alates 18.07.1943 Stepanovi Tartu partisanisalga nr. 573 liige, 14.11.1943 langes lahingus. [R11; ERAF, 4-1-248, 236]

TOKMAN, Robert, Gustav m, eestlane, s. 1905, eluk. Irkutski obl., 11 kl., vanemtehnik, 03.1942 mobiliseeriti Punaarmeesse. [ERA. R-1-5-33]

TOLBAST, Voldemar, Gustav m, s. 01.09.1896 Narva, keskh. EV Scoutspataljon, majandusülem, major. Punaarmees 22. territoriaallaskurkorpus, 21. laskurpolgu toiduvarustuse ülem. Vahistati Värska laagris 14.06.41, viidi Norillagi. Taimõri ringkonnakohus 04.12.41, §58-4, 58-10, surmaotsus, täide viidud 29.06.42. [R1; ERA. 495-12-500; Sõjamuuseum; J.Pihlau, Auraamat]

TOLKOV, Nikolai, Nikolai m, s. 1924 Novosibirski obl., Punaarmees 63. tagavaralaskurpolk, 28.09.1944 deserteeris väeosast. [ERAF, 5SM-1-3]

TOLL, Albert, Liisa m, s. 25.04.1909 Saaremaa, eluk. sama, põllutööline. 03.08.1941 mobiliseeriti Punaarmeesse. 31.01.1945 Punaarmees 7. ehituspataljon, 2.rood, oli saksa vangilaagris ja sõjaväes. [R11; ERAF, 5SM-1-3]

TOMASSON (Tomason) Harry, Karl m, s. 17.10.1908 Tallinn, 7 kl., betoonivalaja, ehitustrust nr.3, Tallinn, 1942 Punaarmees. [ERA. R-1-5-31]

TOMASSON, Mihkel, Jaan m, s. 1898, 1941 Viljandi 17. hävituspataljon. [R11; ERA. R-64-1-130; ERA. R-1728-1-6]

TOMAŠEVSKI, Joosef, Adam m, s. 27.05.1913, eluk. Tallinn Kõie 14-21, 1941 Tallinna 7. hävituspataljon. [ERA. R-1728-1-6]

TOMBERG, Evald, Johannes m, s. 1922 Tartumaa, 10 kl., komnoor, 16.11.1944 mobiliseeriti Punaarmeesse, 63. tagavaralaskurpolk, 16.02.1945 deserteeris väeosast. [ERAF, 5SM-1-3]

TOMBERG, Paul, Kustas (Gustav) m, s. 1909, eluk. Tallinn Tatari 2-8, 1941 vabatahtlikult hävituspataljonis, 1. Tallinna Töölispolk. [R11; ERA. R-64-1-130; Prestuplenija… lk. 482]

TOMBERG, Rudolf, Jaak (Jakob) m, Venemaa eestlane, s. 1914 (1911) Novosibirski obl., eluk. Novosibirski obl. Izmovski raj., 2 kl., tööline, Punaarmees 7. laskurdiviis, 354. laskurpolk, 13.01.1945 deserteeris väeosast, 23.01.1945 mõisteti süüdi deserteerimises, kuid põgenes vahi alt. [ERAF, 5SM-1-2; ERAF, 5SM-1-3]

TOMBRE, Taivo (Toivo), Juhan m, Viljandimaa, 6 kl., 1941 hävituspataljon, komnoor. [R11; ERA. R-64-1-130; ERA. R-1728-1-19]

TOMERA, Loomet, Taavet m, EV n.veebel, 09.1940 määratud 22. laskurkorpuse õhukaitse väeosa 2. lennuväedivisjonist teenistusse korpuse üksikusse lennueskadrilli. ENSV Tartumaa varumisvolinik kuni 10.45. [ERA. 526-1-344; AIS]

TOMIKAS, Arnold m, EV admin. v.seersant. 1940 Eesti Rahvaväe Varustusvalitsuse korteri-ehitusosakond, joonestaja, jäeti sõjaväeteenistusse Punaarmees. [ERA. 495-12-500; AIS]

TOMING, Johannes, Jaan m, s.23.02. 1896 Tartumaa Laiuse v., keskh., sõjakool, EV 7. jalaväerügement, kolonelleitnant. 1940 Punaarmee, 180. laskurdiviis, alampolkovnik. Surn. Tartu 09.04.49. [ERAF, 5SM-1-3; Sõjamuuseum]

TOMING, Valfor m, s. 1920 Tallinn, tööline, 1941 Venemaale Tatari ANSV Kaasan, 615. tööpataljon, [ERA. R-1-5-33]

TOMINGAS (Toomingas), Mihkel, Mihkel m, s. 31.03.1920, 6 kl., eluk. Pärnumaa Tori v., ehituspuusepp, komnoor, 03.07.1941 mobiliseeriti Punaarmeesse, Eesti korpus, alates 02.1943 Kalu nimelise partisanisalga nr. 558 liige, langes sõjas. [R11; ERAF, 4-1-248]

TOMINGAS, Erich, Georg m, s. 01.1923 Pärnumaa Sindi, eluk. Pärnumaa Saarde v., 2 kl., metallitreial, vabrikus "1. Detsember", 1941 15. hävituspataljon, 07.41 mobiliseeriti Punaarmeesse, Leningrad, Eesti korpus. [R11; Prestuplenija… lk. 482]

TOMINGAS, Felita, Adu m, 1941 hävituspataljon. [Prestuplenija… lk. 482]

TOMINGAS, Karl, Friedrich m, s. 28.01.1921 Tartumaa Rõngu v., eluk. sama, 6 kl., äriteenija, põllutöö vanemate talus, 1941 20. Harjumaa hävituspataljon, 02.07.41 mobiliseeriti Punaarmeesse, Tšeljabinski obl. Kirovgrad UAZ, 860. ehitus-töökolonn, Eesti korpus, 921. laskurpolk. [R11; Prestuplenija… lk. 482; Sortside saladused XI]

TOMLA, I., I. m, 1941 2. hävituspataljon, 1.rood, 2. rühm. [ERA. R-1728-1-1a]

TOMM, Aleksander, Ivan m, s. 1912, eluk. Tallinn Heina 4-8, 1941 1. Tallinna Töölispolk. [Prestuplemija… lk. 482]

TOMSON, Nikolai, Matvei m, s. 1914, eluk. Tallinn Liivalaia 28-7, 1941 Tallinna Töölispolk, 2. pataljon. [R11; ERA. R-1728-1-23; Prestuplenija… lk. 483]

TOMSON, Viktor, Tõnis m, s. 1902 Valgamaa, 1942 Punaarmees. [ERA. R-1-5-31]

TOMUSK, E. m, 1941 hävituspataljon. [ERA. R-1728-1-10]

TONI, Evald, Gustav m, s. 1907, 4 kl., mehaanik Tallinna veobaasis, 08.1942 Punaarmees 249. eesti laskurdiviis, 917. polk. [ERA. R-1-5-33]

TONN, Herbert, Hans m, 1941 2. hävituspataljon. [Prestuplenija… lk. 484]

TONNA, August, Anna m, s. 22.08.1912 Tallinn, eluk. Tallinn Metalli 2-12, 6 kl., villavabrikutööline. 27.07.1941 mobiliseeriti Punaarmeesse, 7. laskudiviis, 354. laskurpolk, 16.06.1942 deserteeris väeosast. [R11; ERAF, 5SM-1-2]

TONSKOI (Donskoi), Gustav, Hans m, s. 1901 Tartu, Punaarmees 122. laskurdiviis, 417. sapööripataljon, 09.08.1942 deserteeris väeosast. [ERAF, 5SM-1-3]

TOODE, Otto (Ott), Ludvig m, s. 1919 Tartumaa Laiuse v., eluk. Harjumaa Laitse v., autojuht, 1941 Tallinna 4. hävituspataljon, Punaarmees 8. laskurkorpus, 249. laskurdiviis, 921. laskurpolk, 16.02.1945 jäi maha Tapa jaamas rindele saatmisel. [R11; ERA. R-1728-1-4; ERAF, 5SM-1-3]

TOOM, August m, Täitevkomitee esimees, 1941 Põlva hävituspataljoni Laheda salk. [ERAF, 32-1-14]

TOOM, Eduard, Kuzma m, s. 1922, Polütehnikumi 2 kursust, komnoor, Punaarmees, seersant, alates 11.08.1944 partisanisalga liige, radist, väljus sakslaste tagalast Valgamaal. [ERAF, 4-1-248]

TOOM, Evald, Karl m, eestlane, s. 1920 Tallinn, eluk. Leningrad, 7 kl., tisler, 01.07.1941 mobiliseeriti Punaarmeesse, seersant, 22.09.1942 suunati Podolski Sõjakooli. [ERAF, 4-1-234]

TOOM, Johannes, Rudolf m, s. 20.11.1921, eluk. Võru, 1941 vabatahtlikult Punaarmees. [Prestuplenija… lk. 483]

TOOM, Karl, Johannes m, s. 30.11.1913 Tallinn, eluk. Tallinn Vana-Kalamaja 5-9, 10 kl., tööline, operatiivvolinik Tallinna Sadama Miilitsajaoskonnas,1941 Jaroslavli obl. Kostroma miilitsalaager, Eesti korpus, 22.09.1942 suunati Podolski Sõjakooli, eriülesannetega Harjumaa üksus. [R11; ERAF, 4-1-234]

TOOM, Oskar, Minni m, s. 1923 Harjumaa, 6 kl., 15.11.1944 mobiliseeriti Punaarmeesse, 63. tagavaralaskurpolk, 07.03.1945 deserteeris väeosast. [ERAF, 5SM-1-3]

TOOM, Osvald, Juhan m, s. 1918 Võrumaa, eluk. Võrumaa Valgjärve v., talunik, 12.09.1944 mobiliseeriti Punaarmeesse 8. laskurkorpus, 7. laskurdiviis, 300. laskurpolk, 15.02.1945 jäi maha Palupera jaamas, saadetud 63. tagavarapolku. [ERAF, 5SM-1-2; ERAF, 5SM-1-3]

TOOM, Paul, Johan m, Punaarmees, partisan, 10.12.1943 saadeti täitma eriülesandeid. [ERAF, 4-1-236]

TOOMA, Elmar, Karl m, s. 1923 Harjumaa, 6 kl., 20.10.1944 mobiliseeriti Punaarmeesse, 63. tagavaralaskurpolk, 09.03.1945 deserteeris väeosast. [ERAF, 5SM-1-3]

TOOMAPOEG, Erich (Erik), Villem m, s.28.02.1907, eluk. Tallinn, joonestaja Põllutööministeeeriumis, 27.07.41 mobiliseeriti Punaarmeesse, Eesti korpus, osales Tehumardi ja Sõrve sääre lahingutes, tuli tagasi Tallinna. [R11; I.Ora-Ellram]

TOOMAR, Aadu, Mats m, s. 1881, eluk. Tallinn Faehlmanni 11, 1941 Tallinna 4. hävituspataljon, sanitar. [R11; ERA. R-1728-1-4; Prestuplenija… lk. 483]

TOOME, Aarne, Ivan m, s. 1911 Tallinn, keskh., autojuht-treial, 1941 Venemaale, Udmurdi ANSV Kambarka, 19-23.06.1942 mobiliseeriti Punaarmeesse. [ERA. R-1-5-33]

TOOME, Alfred, Hans m, s. 1917, eluk. Harjumaa Kõue v., Punaarmees 371. kaardiväe eesti laskurpolk, 1945 Kõue vallas värvatud agent, hüüdnimi "Tuulik". [ERAF, 5SM-1-2]

TOOME, Endel m, s. 21.04.1925 Länemaa Velise v. Päärdu, põllumees. Soome armeesse 15.11.43, 4./JR200. Tagasi Eestisse 19.08.44, Tartu rinne. Mobiliseeriti Punaarmeesse sügisel 1944, lahingutes Kuramaal. Surn. 05.11.1973. [sp2]

TOOMEL, Alfred-Friedrich, Gustav m, s. 06.03.1912 Läänemaa Kolovere v., eluk. Tallinn Vene 11-20, 6 kl., 27.07.1941 mobiliseeriti Punaarmeesse, jefreitor, alates 10.03.1944 Šumilovi nimelise partisanisalga liige, saadeti sakslaste tagalasse Virumaale. [R11; ERAF, 4-1-248, 262, 39]

TOOMET, Jüri, August m, s. 26.08.1912, eluk. Saaremaa, väiketalupidaja, 02.08.1941 mobiliseeriti Punaarmeesse, eriülesannetega Saaremaa üksus. [R11; ERAF, 4-1-234]

TOOMETS, Edgar, Juhan m, s. 1920, 9 kl., kompartei kandidaat, Punaarmees, seersant, alates 13.09.1944 partisanisalga liige, väljus sakslaste tagalast Harjumaal. [ERAF, 4-1-248]

TOOMIK, Friedrich, Johan m, s. 1916 Virumaa, Punaarmees 63. tagavaralaskurpolk, 26.12.1944 deserteeris väeosast. [ERAF, 5SM-1-3]

TOOMIK, Joann, Aleksei m, s. 16.06.1922 Petserimaa Meremäe v., eluk. Petseri v. Lasareva as., 8 kl., traktorist, põllupidaja, 02.07.1941 mobiliseeriti Punaarmeesse, Sverdlovski obl. UAZ, 861. tööpataljon, Eesti korpus, 7. laskurdiviis, 354. laskurpolk, reamees, ratsaluure eskadroni seersant, komsorg. [R11; J. Toomik]

TOOMIK, Paul, Aleksei m, s. 23.05.1919 Petserimaa Meremäe v. Punaarmeega 1941 Staraja Russa piirkonnas, suurtükiväes, langes vangi, Pihkvas vabanes, 1944 uuesti Eesti korpus, 300. laskurpolk, snaiper, Kuramaa, surn. 1982. [Joann Toomik]

TOOMIN (Tomson), Eduard, Martin m, 1941 hävituspataljon, punaarmeelane. [ERA. R-1728-1-21]

TOOMINGAS, Karl m, kompartei Harjumaa maakonnakomitee sekretär, 1941 7. Tallinna hävituspataljon, komandör. [ERAF, 32-1-1; Sortside saladused XI]

TOOMISTE, Filanret m, eluk. Pärnumaa Häädemeeste Orajõe Majaka k., 1941 punaarmeelane. [Prestuplenija… lk. 484; AIS]

TOOMLAAN, Lembit, Jaan m, s. 21.07.1922, eluk. Valgamaa, Tõrva metsatehnikumi õpilane. 03.07.41 mobiliseeriti Punaarmeesse. Omski obl. kohus, § 58-10 lg.2, 10a. [R11; Memorial]

TOOMPUU, Konstantin, Maria (Mart) m, s. 09.07.1909 Tallinn, 6 kl., Lutheri vabrik, 1941 Venemaale, Udmurdi ANSV, naftabaas, 1942 Punaarmees. [R11; ERA. R-1-5-31]

TOOMSALU, Aleksander, Aleksander m, s. 17.04.1918 (1921) Sindi, algh., traktorist, 1941 Pärnumaa hävituspataljon, 1942 Eesti korpus, 7. laskurdiviis. [ERAF, 32-1-7]

TOOMSALU, Evald, August m, s. 1921 Võrumaa Kõlleste v., Punaarmees 122. laskurdiviis, 779. suurtükiväepolk, 21.06.1945 deserteeris väeosast. [ERAF, 5SM-1-3]

TOOMSALU, Herbert August, Johann m, s. 03.03.1919 Järvamaa Einmanni v., sepp. EV kaitseväe ajateenijana viidi üle Punaarmeesse, langes sakslaste kätte suvel 1941, sõjavangis Königsbergis, vab 09.11.41. Soome armeesse 04.01.1944, 14.JR/200. Tagasi Eestisse 19.08.1944, Kehra õppelaager. Surn. 25.10.1997. [R11; sp2]

TOOMSALU, Jaan, Nikita m, s. 24.04.1910, 1941 Miilitsa Divisjon. [Prestuplenija… lk. 484]

TOOMSALU, Jüri m, s. 1867 (1876), 5 kl., alates 14.03.1944 partisanisalga liige. [ERAF, 4-1-248]

TOOMSALU, Paul m, s. 06.05.1919 Harjumaa Kõnnu v., põllumees, ajateenija, viidi üle Punaarmeesse, langes sakslaste kätte suvel 1941, sõjavangis Königsbergis. Saksa sõjavägi 09.1941. Soome armeesse 01.05.43, III/JR47 ohvitserikursused. Tagasi Eestisse 19.08.44, Tartu rinne, põgenes Soome kaudu Rootsi, edasi Kanadasse. Surn. 07.09.2007 Torontos. [R11; sp2]

TOOMSAR, Juhan, Henrik (Heinrich) m, s.15.09.1893 Pärnumaa Taali v., kõrgh Eesti sõjaväes 1919-40, töötas Sõjavägede staabi luureosakonnas, viimati Harju sõjaväeringkonna staabis, EV kolonelleitnant, vabastati sõjaväeteenistusest 25.10.40. Arr. 18.09.40 Tallinn, Gonsiori 31-6, trib. 23.04.41 §58-4; 58-13, 58-11, surmaotsus, Tallinn, otsus täide viidud tõenäoliselt 29.06.1941 Tallinnas. VR II/3. [R1; R3; R11; J.Pihlau Auraamat].

TOOMSEN, Arnold, Arnold m, s. 1926 Valgamaa Sangaste v., Punaarmees 8. laskurkorpus, 249. laskurdiviis, 925. laskurpolk, 01.-02.1945 jäi maha Valga jaamas rindele saatmisel. [ERAF, 5SM-1-3]

TOOMSON, Rudolf, Aleksander m, s. 1921, 12 kl., komnoor, Punaarmees, vanemseersant, alates 10.03.1944 partisanisalga liige. [ERAF, 4-1-248]

TOON, Evald, Karl m, Venemaa eestlane, s. 10.1920 Tallinn, eluk. Leningrad, lukksepp, 1941 Punaarmee, Eesti korpus, komnoor, seersant, eriülesannetega Petserimaa üksus, alates 18.07.1943 Aartee nimelise Leningradi partisanisalga nr. 570 liige. [R11; ERAF, 4-1-248]

TOOSE, Robert, Juhan m, s.1907, eluk.Tallinn Vesivärava 34-4, EV v.seersant, 09.1940 oli Punaarmee 22. territoriaallaskurkorpuse lennukoolis, 1941 Töölispolk. [R11; ERA. 526-1-344]

TOOTS, Kirill, Foma m, s. 15.11.1886, 1941 Pärnu 16. hävituspataljon, partei liige, Pärnu maakonna komitee. [Prestuplenija… lk. 484; AIS]

TORI, Alfred, Johannes m, s. 1922 Harjumaa Kohila v., eluk. sama, 4 kl., 1941 Venemaale, 134. töökolonn Udmurdi ANSV, 18.03.1942 Punaarmee. [R11; ERA. R-1-5-33]

TORI, Johannes (Juhannes), Priidik m, s.1924 Läänemaa, 31.01.1945 Punaarmees 7. ehituspataljon, 2. rood, oli saksa vangilaagris ja sõjaväes. [ERAF, 5SM-1-3]

TORK, A. m, EV v.seersant, 1940 22. territoriaallaskurkorpuse 3. diviisi väeosas likvideerija abitööjõud. [ERA. 495-12-500]

TORK, Daniil, Ossip m, Venemaa eestlane, s. 1909 Strugi Krasnõje rajoon, sõjaväelane, arr. 19.03.42, 384. laskurdiviisi sõjatribunal 28.03.42, §58-10 lg.2, maha lastud. [Memorial]

TORM, Edmund Johannes, Jaan m, s. 26.09.1915 Viljandimaa Holstre v., keskh., EV allohvitser, viidi üle Punaarmeesse, langes sakslaste kätte suvel 1941, sõjavangis Königsbergis, vab. 09.11.41. Soome armeesse 22.12.43, II/JR200 staabikompaniis. Tagasi Eestisse 19.08.44, Klooga õppelaager. Metsavend Viljandimaal, langes 30.05.1950 NKVD haarangus Suislepa lähistel. [R8/1; R11; sp2]

TORM, Herman, Friedrich m, s. 07.05.1906 Tartu, lõpetamata kõrgh., teenistuja. EV 2. diviis, lipnik (1927), leitnant. 02.02.1945 Punaarmees 8.ehituspataljon, 4. rood, arr.19.03.45 Tartu Lille 9-2, trib.

26.05.45, §58-1a, 58-11, 10+5. Arhangelski obl., Krasnojarski krai Norilsk, vab. laagrist 15.10.1954, asum. Karaganda obl., vab. asum. 30.05.1956. Kaitseliidus. Saksa sõjavägi. [R2; R8/1; ERAF, 5SM-1-3; Sõjamuuseum]

TORMET, Enn, Johan m, s. 1910, eluk. Tallinn, 1941 Miilitsa Divisjon. [Prestuplenija… lk. 484]

TORO, Albert, Juhan m, s. 1914 Petrogradi kub., 01.02.1945 Punaarmees 7. ehituspataljon, 3. rood, oli saksa vangilaagris. [ERAF, 5SM-1-3]

TOROPOV, Mihail, Georgi m, s. 1919, eluk. Tallinn-Kopli Bekkeri 6-3, Raua 59-3, 1941 1. Tallinna Töölispolk, punaarmeelane, komnoor. [Prestuplenija… lk. 484]

TORRI (Tori), Erich, August m, s. 05.11.1925 Järvamaa Albu v. Järva-Madise, tööline. Soome armeesse 20.12.43, 3./JR200. Tagasi Eestisse 19.08.44. Mobiliseeriti Punaarmeesse 28.10.44, lahingutes Kuramaal, vabastati teenistusest 1946 invaliidina. Surn. 29.05.2001 Viimsis. [R11; sp2]

TOSS, Johan, Paul m, s. 1919 Viljandimaa Pajusi v., 11 kl. 1941 mobiliseeriti Punaarmeese, Eesti korpus, komnoor, jefreitor, alates 08.1942 Talvi nimelise partisanisalga nr. 551 liige, 1942 teadmata kadunud, surn.1943, perek. eluk. Tartumaa Vaimastvere v. [ERA, 4-1-248, R11]

TRAAT, August, Mihkel s. 01.01.1911, eluk.Tallinn, kõrgh., jurist, ökonomist-finantsist, ENSV Rahanduse Rahvakomissariaat, 26.07.41 mobiliseeriti Punaarmeesse, 08.1942 249. eesti laskurdiviisi suurtükiväe ülema staabipatarei. [R11; ERA. R-1-5-33]

TRAKMAN, Hugo, Gustav m, s. 1900 Tallinn, kõrgh., Irkutsk, mobilisatsiooniosakonna ülema abi, erin,. §58-1b, 11, 8a. 1923 Moskvas. [Memorial; Google]

TRAKS, Eduard, Mihail m, s. 1901 Saraatovi obl., eluk. Mordva ANSV, 4 kl., sovhoosi brigadir, 21.03.1942 Punaarmee. [ERA. R-1-5-33]

TRAKS, Jakob, Jaan m, s. 1918 Tartumaa, 02.11.1944 mobiliseeriti Punaarmeesse, 63. tagavaralaskurpolk, 26.01.1945 deserteeris väeosast. [ERAF, 5SM-1-3]

TRAKS, Paul, August m, s. 1925 Tartumaa Avinurme v., Punaarmees 8.laskurkorpus, 249. laskurdiviis, 925. laskurpolk. [ERAF, 5SM-1-3]

TRAKS, Voldemar, Artur m, s. 27.03.1912 Tallinn, eluk. sama, 8 kl., 27.07.41 mobiliseeriti Punaarmeesse, alates 02.1943 Salli nimelise partisanisalga nr. 555 liige, radist, saadeti sakslaste tagalasse Virumaale, 1943 teadmata kadunud. [R11; ERAF, 4-1-248, 262, 39]

TRAKSMAA, August, Hans m, s.27.08.1893 Virumaa Rägavere v., kõrgh., Eesti sõjaväes 1918-40, viimati sõjaministri II abi, EV kindralmajor, saadeti erru suvel 1940. Arr.16.06.41 Tallinn, Koidula 8, erin. 15.07.42; §58-2, 58-11, surmaotsus; Sverdlovski obl. Gorelnik, surn.16.07.1942 Sverdlovski vanglas nr.1 enne otsuse täideviimist. VR I/3, VR II/3. [R3; R6-2; J.Pihlau Auraamat]

TRAMBERG, Meinhard Johannes m, s. 07.07.1924 Rakvere, õpilane. Saksa sõjavägi 25.02-29.09.43. Soome armeesse 06.10.43, 13./JR200 ja I/JR200. Tagasi Eestisse 19.08.44, Tartu rinne. Mobiliseeriti Punaarmeesse 1945, vab.1947. Surn. 05.07.1999 Tallinnas. [sp2]

TRANSTOK, Evald, Villem m, s. 1913, eluk. Viljandi Alliku 8, 1941 17. Viljandi hävituspataljon. [R11; ERA. R-1728-1-10; ERA; R-1728-1-6]

TRAPSKI, Peeter, Nikolai m, s. 07.02.1920 (1921) Tallinn, eluk. Tallinn Raua 41-2, 10 kl., lukksepp-mehaanik, meister nahavabrikus „Union", 04.07.1941 mobiliseeriti Punaarmeesse, Eesti korpus, komnoor, vanemseersant, alates 25.09.1943 Peebo nimelise partisanisalga nr. 568 liige, komissar. [R11; ERAF, 4-1-248]

TRAU, Harri, Johannes m, s. 1920, eluk. Tallinn Loode 10-6, komnoor, 1941 1. Tallinna Töölispolk. [Prestuplenija… lk. 485]

TRAUTMANN, Jaan, Jüri m, eluk. Tallinn Pärja 5-5, 1941 Tallinna Töölispolk. [Prestuplenija… lk. 485]

TREER, Juhan, Liisa m, s. 1895, eluk. Paide Tallinna 60, 1941 Viljandi 17. hävituspataljon. [ERA. R-1728-1-6]

TREGUBOV, Mihail, Sergei, m, s. 1918 Tartu, Punaarmees, jefreitor, alates 10.03.1944 Šumilovi nimelise partisanisalga liige, saadeti sakslaste tagalasse Virumaale, 1944 teadmata kadunud. [ERAF, 4-1-262, 39[

TREI, Artur, Jaan m, s. 1900, eluk. Tallinn, Ristiku 68-8, meister, 1941 Miilitsa Divisjon, 3. rühm, 08.01.1945 mobiliseeriti Punaarmeesse, sadam. [R11; KRA,1-3-1,4, ERA. R-1728-1-16]

TREIAR, Meinhard, Friedrich (Feodor) m, s. 25.10.1919 Võrumaa Misso v., eluk. Vastseliina v., keskh., meieri abiline, 25.07.1941 Räpina hävituspataljon, komnoor, 1941 Tšuvašši ANSV 01.1942 mobiliseeriti Punaarmeesse, Eesti korpus, jefreitor, 22.09.1942 suunati Podolski Sõjakooli, eriülesannetega Viljandimaa üksus, alates 20.08.1943 Hernitsa nimelise partisanisalga liige saadetud Moskvast lennukil sakslaste tagalasse, 1943 teadmata kadunud. [R11; ERAF, 32-1-14; ERAF, 4-1-248, 262]

TREIEL, Heino-Johannes, Ado (August) m, s. 12.08.1907 Tallinn, eluk.Tallinn Telliskivi 32, 12 kl., teenistuja, maaler. 27.07.1941 mobiliseeriti Punaarmeesse, 7. laskurdiviis, 27. laskurpolk, 24.06.1942 deserteeris väeosast. [R11; ERAF, 5SM-1-2]

TREIKELDER, August m, 1941 mobiliseeriti Punaarmeesse, surn. tööpataljonis. [ERAF, 32-1-5]

TREILIN, Valdur m, EV Merejõud, n.maat, 01.10.1940 Punaarmees, saadeti kol.Saueselja väeossa Petseris. [ERA; 495-12-500]

TREIMANN, Oskar, Karl m, s.1908, 7 kl., treial, tehas "Lenin", Leningrad, 08.1942 Punaarmees 249. eesti laskurdiviis, 917. polk. [ERA; R-1-5-33]

TREIMANN, Peeter, Hans m, s. 1909, eluk. Tallinn Paide 9-12, 1941 Tallinna Töölispolk, 2. pataljon. [R11; ERA. R-1728-1-23, Prestuplenija… lk. 485]

TREINIS, Jankel, Aron m, s. 1918, eluk. Tallinn V.-Karja 1-8, Tallinn-Kopli Bekkeri 6-34, 1941 Tallinna 1. hävituspataljon, 1. Tallinna Töölispolk, komnoor. [R11; ERA. R-64-1-130]

TRELIN, Aleksandr, Feodor m, venelane, s. 30.08.1918, eluk. Virumaa, 5 kl., meremees, madrus, vanemseersant, komnoor, 31.07.1941 mobiliseeriti Punaarmeesse, alates 18.07.1943 Sirenevi nimelise Narva partisanisalga liige, 17.01.1944 langes lahingus. [R11; ERAF, 4-1-248, 236]

TRELIN, G. G. m, Punaarmees, komandeeriti Partisani Liikumise Staabi erikooli käsutusse radistide kursustele. [ERAF, 4-1-236]

TRELL, Valter m, s. 28.11.1918 Tallinn- Nõmme, 1940 sõjakool, viidi üle Punaarmeesse, Porhovi laager, langes sakslaste kätte vangi, vab. 1941. Surn. 21.03.1992. [Korp! Leola]

TREPP, Ants, Johannes m, eluk. Tallinn Kungla 38-13, 1941 Tallinna Töölispolk. [Prestuplenija… lk. 485]

TRESI, Aleksander, Karl m, s. 1922 Tartu, tööline, Punaarmees 7. laskurdiviis, kuulipildurrood, 23.07.1942 deserteeris väeosast. [ERAF, 5SM-1-2; ERAF, 5SM-1-3]

TREU, Arved, August m, s. 15.05.1923 Tartu, eluk. Läänemaa Kullamaa v., meiereitööline. Saksa sõjavägi 12.02. - 14.11.43. Soome armeesse 20.12.43, 4./JR200. Tagasi Eestisse 19.08.44. Mobiliseeriti Punaarmeesse sügisel 1944, teenis Sillamäe uraanitööstuse kaitseüksuses, 1945 - 483. suurtükiväepolk, telefonist. Surn. 24.03.1980. [R11; ERAF, 5SM-1-3; sp2]

TREU, Hans, August m, s. 29.09.1925 Tapa, eluk. Läänemaa Kullamaa v. Patsu k. Soome armeesse 20.12. 43, 7./JR 200. Tagasi Eestisse 19.08.44, Kehra õppelaager, Keila lahing. Mobiliseeriti Punaarmeesse 06.02.45, tööpataljon, vab. 1948. [R11; sp2)

TREVOR, Maksim, Simon m, s. 11.05.1906 Tartu, eluk. Tallinn. EV leitnant, 1940 a. septembrist Punaarmees politrukkide abiline. EKP liige. Arr. 08.1941 sakslaste poolt, 04.09.41 surmaotsus, hukati Tartu koonduslaagris arvatavasti 09.1941. [R11; J.Pihlau, Auraamat]

TRIIK, Paul-Villem, Gustav m, s. 11.01.1896 Tallinn, kõrgh. Kõrgem Sõjakool, Eesti sõjaväes 1918-40, Võru-Petseri sõjaväeringkonna ülem, EV kolonel. Arr.01.10.40 Tapa sõjaväelinnakus, trib. 23.04.41 §58-13; 58-6 lg.1, surmaotsus, Tallinn, otsus täide viidud 29.06.1941. VR II/3. [R1; R3; J.Pihlau Auraamat]

TRIK, Õie, August n, s. 05.05.1925 Paldiski, eluk. Tallinn Vene 31-1, sanitari abi, 1941 Töölispolk. [ERA. R-1728-1-19]

TRILLJÄRV, K. m, eluk. Tallinn Tartu mnt. 7-3, 1941 Tallinna 7. hävituspataljon. [ERA. R-1728-1-6]

TRIUMPH, Villem (Vilhelm), Leopold m, s.10.04.1917 Tallinn, 1936-41 TÜ õigusteadusk. 27.07.1941 mobiliseeriti Punaarmeesse, surn. 1944 Venemaal tööpataljonis. [R11; Album Vironorum II]

TROCH, Aleksander, Jaan m, s.1920, 6 kl., kingsepp, artell " Spasski sapožnik", Spasski, 08.1942 Punaarmees 249. eesti laskurdiviis, 917. polk. [ERA. R-1-5-33]

TROFIMOV, L., N. m, 1941 Miilitsa Divisjon, Riiklik autoinspektsioon, autoinspektor. [Prestuplenija… lk. 485]

TROITSKI, Stepan, Afanassi m, eestlane, s. 1920, eluk. Petserimaa Senno v., 6 kl., autojuht, Punaarmee, 22.09.1942 suunati Podolski Sõjakooli, eriülesannetega Petserimaa üksus. [ERAF, 4-1-234]

TROSKA, Henrich-Johannes, Eduard m, s. 1913 Paide, eluk. sama, 4 kl., 24.12.1944 mobiliseeriti Punaarmeesse, 63. tagavaralaskurpolk, 19.04.1945 deserteeris väeosast, trib. 25.12.45, §193-7g, 8a., Vologda obl. Volgobaltiisk, vab. 14.03.1953. [R1; ERAF, 5SM-1-3]

TROSS, Ernst, Aleksander m, s. 1891, eluk. Tallinn Müürivahe 30-5, 1941 Tallinna Töölispolk. [Prestuplenija… lk. 486]

TRUBKIN, Anatoli, Semjon m, venelane, s. 1920 Viljandimaa, eluk. Viljandi Tartu 10, 6 kl., tööline, Punaarmees 7. eesti laskurdiviis, 354. laskurpolk, deserteeris väeosast 03.(10).04.1942. [ERAF, 5SM-1-2; ERAF, 5SM-1-3]

TRUI, Johannes, Gustav m, s. 04.03..1905 Läänemaa Sutlepa v., algh., kiviraidur, 09.07.1941 evakueeriti, Kaasan Kalinini raj., kolhoos, 08.01.1942 mobiliseeriti, Eesti korpus, 7. laskurdiviis, 354. laskurpolk. [ERAF, 32-1-2]

TRUMEL, Ivan, Ivan m, s. 1912, 1942 Punaarmees.[ERA. R-1-5-31]

TRUMM, Edgar, Gustav m, s. 16.10.1914 Virumaa Pada v., eluk. Tallinn, autojuht. Mobilseeriti Punaarmeesse 26.07.41, langes sakslaste kätte. Soome armeesse 04.03.44, II/JR200 staabikompaniis ja 14./JR 200. Tagasi Eestisse 19.08.44. Surn. 17.12.1983 Kilingi-Nõmmel. [R11; sp2]

TRUU, A. m, eluk. Tallinn Oksa 6-6, 1941 Tallinna 7. hävituspataljon. [ERA. R-1728-1-6]

TRUU, Aleksander, Karl m, 1941 hävituspataljon. Tartu vanglas 15.-21.10.44. [ERA. R-1728-1-19; AIS]

TRUU, Hans, Marion (Mari) m, s. 1901, eluk. Viljandi Oru 15, 1941 Viljandi hävituspataljon. [R11; ERA. R-1728-1-10, Prestuplenija… lk. 486]

TRUU, Martin, Juhan m, s.19.01.1919 Tallinn, eluk. Tallinn Roopa 7-8, keskh., kontrollametnik, Linna Remonttrust, tööline plekksepatöökojas. 02.07.41 mobiliseeriti Punaarmeesse, Tšeljabinski obl., 1044. töökollonn, lihttööline, Eesti korpus, 300. laskurpolk., tuli tagasi. [R11; I.Ora-Ellram]

TRUU, Orest, Ivan (Jaan, Juhan) m, s. 08.01.1914 (25.12.1914) Saaremaa Kärla v., eluk. Kärla v. Sauvere k., 6 kl., põllutööline, 03.08.1941 mobiliseeriti Punaarmeesse, Leningradi obl. tööpataljon, Eesti korpus, 22.09.1942 suunati Podolski Sõjakooli, eriülesannetega Läänemaa üksus, alates 10.03.1944 partisanisalga liige. EK(b)P Virumaal 1944. [R11; ERAF, 4-1-248, 234; AIS]

TRUUDER, Elmar, Peeter m, s. 1914, 1941 Tallinna Töölispolk, 1. pataljon, 2. rood, 3. rühm, 1. jagu. [R11; ERA. R-1728-1-23; Prestuplenija… lk. 486]

TRUUMAA, Osvald, Hindrik m, s. 1912, eluk. Tallinn Heina 18-6, 1941 Tallinna Töölispolk. [Prestuplenija… lk. 486]

TRUUMAA, Roland, Gustav m, s. 1923 Harjumaa Padise v. Nõmme t., eluk. sama, 6 kl., sõjaväelane, 1944 Punaarmees 122. laskurdiviis, 917. laskurpolk, arr. 07.06.46 Nõukogude armees, trib. 17.08.46, §58-1a, 58-10 lg.1, 58-11, 10+5, Komi ANSV Sevželdorlag; Novosibirski obl., vab. laagrist 05.03.1954, vab asum. 03.07.1956, oli Omakaitses. [R1; R8/1; ERAF, 5SM-1-3]

TRUUMAL m, seersant, 07.1941 Punaarmee 22. territoriaallaskurkorpus 180. laskurdiviis, 157.sidepataljon. 07.1941 teadmata kadunud lahingutes Staraja Russa all. [ERAF, 5SM-1-4]

TRUUSA, (Truza), Elmar, Rudolf m, Venemaa eestlane, s. 08.01.1922 Jaroslavli obl., eluk. Jaroslavli obl. Danilovi raj., 4 kl., traktorist, 1942 Eesti korpus, seersant, kompartei kandidaat, alates 13.02.1944 Kornevi nimelise partisanisalga liige, 1944 teadmata kadunud. [R11; ERAF, 4-1-248, 262]

TRUUVERE, Aadu, Jaak m, s.20.05.1899 Viljandimaa Helme v., keskh., Eesti sõjaväes 1919-40, teenis Kaitseliidu peastaabis, oli Kaitseliidu ajalehe „Kaitse Kodu" peatoimetaja,. EV kapten, saadeti erru 1940 sügisel. Arr. 14.06.41 Tallinn, Villardi 23-7, erin. 28.02.42 §58-13; surmaotsus; Sverdlovski obl. Sosva, surn. 10.04.1942 enne otsuse täideviimist. [R1; R3; R6-2; J.Pihlau Auraamat]

TRUVE (Truuve), Paul, Aleksander m, s. 1918. 1941 mobiliseeriti Punaarmeesse, demobiliseeritud, miilits. EK(b)P Virumaal 1946. [TMK 2009/12, Rudolf Allabert; AIS]

TSAREV (Tsarjev), Peeter, Matvei m, eluk. Tallinn Paide 5, 1941 vabatahtlikult Tallinna 4. hävituspataljonis. [R11; ERA. R-64-1-130; Prestuplenija… lk. 486]

TSARKOV, Nikolai, Ivan m, s. 1924, eluk. Tallinn Lembitu 10-7, 1941 Tallinna 4. hävituspataljon, 1944 mobiliseeriti Punaarmeesse. [R11; ERA. R-1728-1-4]

TSARSKI, Stepan, Darja m, venelane, s. 26.07.1911 Petserimaa Kulje v., eluk. Tartu Raekoja 36-6, 4 kl., tööline, 07.1941 mobiliseeriti Punaarmeesse, Eesti korpus, eriülesannetega Petserimaa üksus. [R11; ERAF, 4-1-234]

TSEEMUS, Rudolf, Ernst m, s.1924 Virumaa Küti v., Punaarmees 8. laskurkorpus, 249. laskurdiviis, 779. suurtükiväepolk, 16.02.1945 jäi maha Valga jaamas rindele saatmisel. [ERAF, 5SM-1-3]

TSEISIK (Zeisik), Herman, Kristjan m, eestlane, s. 1919 Petrogradi ringk., 8 kl., eluk. Kaasan, 25. ehituspolk, 23.05.1942 Punaarmee. [ERA. R-1-5-33]

TSEITLIN, Mark (Mavk) m, 1941 Tallinna Töölispolk. [Prestuplenija… lk. 487]

TSELKOV, Vassili, Kirill m, s. 1921, 1941 Tallinna 4. hävituspataljon. [ERA. R-1728-1-4]

TSENGARSKY, Peeter, Sergei m, 1941 1. Eesti Kütipolk. [ERA. R-1728-1-21]

TSEREL, Pavel, Karl m, s. 1914, 3 kl., Punaarmees, alates 10.03.1944 partisanisalga liige, abik. eluk. Kalinini obl. [ERAF, 4-1-248]

TSETSER, Karl, Daniel m, s. 1915, eluk. Tallinn, 1941 Tallinna Miilitsa Divisjon. [Prestuplenija… lk. 487]

TSIMBALOV, Geršon, Vulf m, s. 1921, eluk. Tallinn, 1941 Tallinna Miilitsa Divisjon. [Prestuplenija… lk. 487]

TSIMLER, Paul, Johan m, s. 1924, Punaarmees 371. kaardiväe eesti laskurpolk, 5. laskurrood, 1945 värvatud agent Tartumaal Veski v., hüüdnimi "Kits". [ERAF, 5SM-1-2]

TSIMMERMAN, Adolf, Karl m, s. 1908, 4 kl., 26.10.1944 mobiliseeriti Punaarmeesse 63. tagavaralaskurpolk, 17.06.1945 deserteeris väeosast. [ERAF, 5SM-1-3]

TSINKMAN, Georgi, Ivan m, s. 1917 Petrograd, 8 kl., komnoor, tehas Optik, Leningrad, 1941 Kaasan, 1942 Punaarmees. [ERA. R-1-5-31]

TSIPIKOV (Tsõpikov), Iliaser, Maks (Moissei) m, s. 16.03.1923, eluk. Tallinn Volta 26-5, 1941 7. hävituspataljon. [ERA. R-1728-1-6]

TSIPIKOV, S., M. m, eluk. Tallinn Soo 24-3, 1941 7. hävituspataljon. [ERA. R-1728-1-6]

TSOBER, Fred, Karl m, s. 1909 Narva, Molotov, 7a., nõukogudevastane agitatsioon, kodumaa reetmise plaan. [Memorial]

TSOLGO, Eduard, Peeter m, s. 1911 Tartumaa, 6 kl., 03.05.1945 mobiliseeriti Punaarmeesse 63. tagavaralaskurpolk, 13.06.1945 deserteeris väeosast. [ERAF, 5SM-1-3]

TSOVEL, Ernest, Ivan m, s. 1901, keskh, kapten, 1940 Punaarmee, 31.08.1941 kaardiväeosa. [ERAF, 5SM-1-3]

TSUSKMAN, Friedrich, Jaan m, eluk. Võru, 1941 Võrumaa 17. hävituspataljon, 125. diviis. [ERA. R-1728-1-14]

TSVETKOV (Zvetkov), Jakob, Filip m, jefreitor, 8. piirivalve polk. [ERA. R-1728-1-21; AIS]

TSVETKOV, Grigori, Nikandr m, 1941 Raudtee hävituspataljon. [ERA. R-1728-1-17; Prestuplenija… lk. 476]

TSVETKOV, Pavel, Semjon m, s. 1916 Petseri v., 1942 Punaarmees. [ERA. R-1-5-31]

TŠALNVINTŠ (Tšalnvitš), Ernst, Jakob m, s. 1910, eluk. Riia Laageri tn., 1941 Viljandi hävituspataljon. [R11; ERA. R-1728-1-10; Prestuplenija… lk. 486]

TŠEBOROVSKI, Vladislav, Aleks m, s. 1892, keskh., maaler, brigadir, Balti puuvillavabrik, Tallinn, 08.1942 Punaarmees 249. eesti laskurdiviis, 779. suurtükiväerood. [ERA. R-1-5-33]

TŠEHOVSKI (Eehovski), Aleksander, Pavel m, 1941 hävituspataljon, partei aktiivi Tallinna Komitee. [Prestuplenija… lk. 236]

TŠEPÕŠENKO, H., A. m, 1941 hävituspataljon. [ERA. R-1728-1-19]

TŠEREDNITŠENKO, F., I. m, 1941 hävituspataljon. [ERA. R-1728-1-19]

TŠEREZ, Jakov, Pjotr m, s. 1907, eluk. Riia Sebelni tn., 1941 Viljandi hävituspataljon. [R11; ERA. R-1728-1-10; Prestuplenija… lk. 486]

TŠERNOV (Žerbov), Viktor, Vassili m, s. 1919, komnoor, 1941 1. hävituspataljon, 1. Tallinna Töölispolk. [Prestuplenija… lk. 487]

TŠERNOV, Dimitri, Stepan m, s. 24.10.1908, eluk. Tallinn Soo 31-10, RO, 1941 Miilitsa Divisjon, Eesti korpus 1942-1945. [A.K. kaust 9, Prestuplenija… lk. 486]

TŠERNOV, Georg, Anatoli m, venelane, s. 19.03.1907 Tartu, eluk. Tallinn Valgevase 11-4, 8 kl., teenistuja. 26.07.1941 mobiliseeriti Punaarmeesse, 7. laskurdiviis, 354. laskurpolk, 20.02.1943 deserteeris väeosast. [R11; ERAF, 5SM-1-2]

TŠERNOV, Igor, Foma m, s. 1911 Narva, eluk. sama, keskh., kangur-poolmeister. Virumaa NKVD ülem, Narva parteikomitee 2. sekretär. 1941 5. hävituspataljoni komissar, 08.1941 Narva polgu komissar. Evakueerus Venemaale, 1942 mobiliseeriti Punaarmeesse, 09.01.1943 langes Velikije Luki all. [R11; ERAF, 32-1-11]

TŠERNOVA, Nadežda, Nikolai n, s. 1922, eluk. Tallinn J.Tompi 50-74a, 1941 hävituspataljon. [Prestuplenija… lk. 487]

TŠERTIN, Nikolai, Feodor m, venelane, s. 1920, 6 kl., kompartei liige, Punaarmees, alates 08.1942 Juševi nimelise partisanisalga nr. 552 liige, perek. eluk. Petserimaa. [ERAF, 4-1-248]

TŠIŠKIN (Eiskin), Aleksei m, 1941 20. hävituspataljon. [Prestuplenija… lk. 236]

TŠIŽIKOV (Eizikov), Dimitri, Vassili m, eluk. Tallinn Taime 30-5, 1941 Tallinna 4. hävituspataljon, abimiilits. [Prestuplenija… lk. 236; ERA. R-1728-1-4]

TŠIŽIKOV, Dimitri, Konstantin m, 1941 hävituspataljon. [ERA. R-1728-1-19]

TŠJORNÕI, Haim, Evser m, s. 1904, Punaarmees 63. tagavaralaskurpolk, 08.08.1942 deserteeris väeosast. [ERAF, 5SM-1-3]

TŠUMAKOV, Feodor m, eluk. Petserimaa Senno v., EK(b)P 1941, 21. Petserimaa hävituspataljon. [ERA. R-1728-1-12; AIS]

TŠUMAKOV, Ivan m, eluk. Petserimaa Senno v., 1941 21. Petserimaa hävituspataljon. [ERA. R-1728-1-12]

TŠURKIN, Ivan, Gavril m, s. 1909, eluk. Tallinn Jakobsoni 56-6, 1941 Tallinna 4. hävituspataljon. [ERA. R-1728-1-4]

TŠURSIN, N. I. m, eluk. Tallinn, Punaarmees, 01.07.41 teadmata kadunud. [ERA. 5056-1-6]

TŠUVÕKIN, An., Eg. m, 1941 hävituspataljon. [ERA. R-1728-1-19]

TUBIN, Karl, Karl m, s.1918 Tartumaa, kompartei liige, 1940 Punaarmees, Eesti korpus, 23. suurtükiväepolk, velsker, 15.02.1944 surmateade ENSV Sõjakomissariaati, 10.11.1943 langes lahingus. [ERA. 5056-1-6]

TUBIN, Oskar, Kuzma m, s. 1912 Pihkva kub., 3. lennubaas, elektrimontöör, Murmanski obl Koola rajoon Murmaši, Ülemkohus, §58-1a, 15a. [Memorial]

TUGI, Viktor, Jaan m, s. 23.11.1920 Petrograd, eluk. Tallinn, lukksepp, ajateenija, viidi üle Punaarmeesse, langes sakslaste kätte suvel 1941, sõjavangis Königsbergis, vab. 09.11.41. Soome mereväkke 23.11.43, teenis soomuslaeval Väinämöinen. Tagasi Eestisse 19.08.44. Arr. 20.10.46, trib. 28.03.47 §58-1b, 58-11, 10+5; Magadan, surn. 09.11.1947. [R1; R2; R8/2; R11; sp2]

TUHKUR, Evald m, 1941 hävituspataljon. [ERA. R-1728-1-19]

TUI, Viktor, August, m, s. 11.1920 Valga, eluk. Tartu Suur kaar 66-1, 11 kl., raudteetehnik, 07.1941 mobiliseeriti Punaarmeesse, Tšeljabinski obl. 861. tööpataljon, Eesti korpus, kompartei liige, eriülesannetega Viljandimaa üksus, alates 18.07.1943 Aartee nimelise Leningradi partisanisalga nr. 570 liige. EK(b)P KK parteikool 1947-1948. [R11; ERAF, 4-1-248, 234; AIS]

TUIK, Pjotr, Paul m, s. 1925 Pihkva obl., 8 kl., 25.12.1944 mobiliseeriti Punaarmeesse, 63. tagavaralaskurpolk, 13.06.1945 deserteeris väeosast. [ERAF, 5SM-1-3]

TUISK, Eduard, Peeter m, s. 17.01.1918 Saaremaa, eluk. sama, talupidaja. 03.08.1941 mobiliseeriti Punaarmeesse. 02.02.1945 Punaarmees 8. ehituspataljon, 3. rood, oli saksa vangilaagris ja sõjaväes. [R11; ERAF, 5SM-1-3]

TUISK, Voldemar, Juhannes m, s. 02.09.1914 Tallinn, eluk. Tallinn Falkpargi 24-17, masinist, 27.07.1941 mobiliseeriti Punaarmeesse, Arhangelski obl. Jarensk, Korjažma, tööpataljon, Eesti korpus, seersant, alates 06.12.1943 saadeti täitma partisanina eriülesannet. [R11; ERAF 4-1-236]

TULIK, Arnold , Mihkel m, s. 1911. ENSV Riiklik Kirjastuskeskus, 1941 mobiliseeriti Punaarmeesse, tuli sõjast tagasi. EK(b)P 1945 Tallinnas. [Aulik; AIS]

TULMIN, Artur, Priidik m, s. 1894, 1941 Tallinna Töölispolk. [Prestuplenija… lk. 488]

TULP, Elmar, Villem m, Punaarmees Eesti korpus, 249. laskurdiviis, 917. laskurpolk, lahingus Velikije Luki all langes vangi sakslastele, 01.1943 sakslaste alistumisel jäi Punaarmee kätte, haavatud, saadeti hospitali. [ERAF, 5SM-1-4]

TULP, Johannes, Julius (Jüri) m, s. 1922, eluk. Viljandimaa Rimmu v., 1941 Viljandi 17. hävituspataljon, punaarmeelane, 1. Eesti laskurpolk. [ERA. R-1728-1-10; Prestuplenija… lk. 488]

TULVISTE, Elmar-Johannes, Johannes m, s. 17.06.1912, eluk. Tallinn, keskh. EV Sõjaväe Tehnikakool, nooremleitnant. Rahvaväe Sõjaväe Varustusvalitsus. Punaarmee 22. territoriaalkorpus, 15.07.41 saadeti sunniviisil Venemaale, surn. 10.02.1993 Tallinnas. [R11; Salo; Sõjamuuseum]

TUMANOV, M., S. m, Punaarmee, 02.07.1943-1944 Eesti partisaniliikumise staabi finantsosakond. [ERAF, 4-1-236; AIS]

TUMMA, Daniel (Taniel), Aleksei (Aleksander) m, s. 13.04.1908 Saaremaa Laimjala v., eluk. Põide v. Tolgimäe t., 4 kl., turbalõikaja, Ellamaa turbatööstus. 22.07.1941 mobiliseeriti Punaarmeesse, Arhangelski obl., 856. tööpataljon, Eesti korpus, 921. laskurpolk, 21.12.1942 teadmata kadunud Alekseikovo k. all, 02.02.1945 Punaarmees 8. ehituspataljon, 2. rood, oli saksa vangilaagris ja sõjaväes. [R11; ERAF, 5SM-1-3]

TUMMA, Mihkel, Vassili m, s. 28.09.1902, eluk. Tapa. EV vanemleitnant, 27.06.1941 saadeti sunniviisil Venemaale. Teadmata kadunud 07.1941 Staraja Russa all. [R11; J.Pihlau, Auraamat]

TUNDER, Eduard, Andres m, s.1909, 8 kl., lukksepp, Kreenholmi manufaktuur, Narva, 08.1942 Punaarmees 249. eesti laskurdiviis, 307. üksik tankitõrjedivision. [ERA. R-1-5-33]

TUNGAL, Ernst, Jaak m, s.12.02.1910, eluk Viljandimaa, 6 kl., masinist, tekstiilitööstus "Kommunaar", 27.07.41 mobiliseeriti Punaarmeesse, 08.1942 249. eesti laskurdiviis, 779. suurtükiväerood. [R11; ERA. R-1-5-33]

TUNGAL, Valdu, Rudolf m, s. 1913, eluk.Tallinn Sõle 8-3, 1941 Tallinnna Töölispolk, 2. pataljon. [R11; ERA. R-1728-1-23; Prestuplenija… lk. 488]

TUNNEL, Magda, Johannes n, s. 18.11.1913 Kunda, keskh., tööline, Virumaa parteikomitee propagandaosakonna juhataja, hävituspataljoni moodustaja, evakueerus Venemaale Tšeljabinski obl. Tšebarkuli laager, Punaarmees 249. laskurdiviis. [ERAF, 32-1-11]

TUNNEL, Rudolf, Hans m, s. 1905, 1941 Tallinna Töölispolk. [Prestuplenija… lk. 488]

TUPELT, Artur, Peeter m, s. 1914 Saaremaa, 02.02.1945 Punaarmees 8. ehituspataljon, oli saksa vangilaagris ja sõjaväes. [ERAF, 5SM-1-3]

TUR, Reinhold, Georg m, s. 1909 Peterburi kub. Uritsk, kõrgh., sõjaväearst, 1940 Punaarmee. [ERAF, 5SM-1-3]

TURGAN, Karl, Karl m, s. 1910 Tallinn, 3 kl., 10.10.1944 mobiliseeriti Punaarmeesse, 63. tagavaralaskurpolk, 11.04.1945 deserteeris väeosast. [ERAF, 5SM-1-3]

TURMAN, Jaagup, Voldemar m, Venemaa eestlane, s. 1920, 15.04.1942 mobiliseeriti Punaarmeesse Altai kraist. [ERA. R-1-5-33]

TUROK, Nikolai, Stepan m, venelane, s. 1906 Petserimaa Irboska v., talupoeg, 1941 Venemaale, 309. töörood. [ERA. R-1-5-33]

TUROV, Vladimir, Ivan m, s. 1922 Petrograd, 7 kl., komnoor, NKVD autojuht, jefreitor, 14.12.1942 Kalinini rinne, 08.04.1947 teade ENSV Sõjakomissariaati; langenud, surnud ja teadmata kadunute nimekiri. [ERAF, 4-1-234; ERA. 5056-1-15]

TURRO, Aleksander, Andrei m, s. 1921 Peterburi kub., eluk. Järvamaa Paide v. 1941 Punaarmee, Eesti korpus, alates 08.1942 Mitti nimelise partisanisalga nr. 559 liige, võttis osa Leningradi, Eesti ja Kuramaa lahingutest. [R11; ERAF, 4-1-248; ENSV ajalugu III]

TURRO, Martin, Jakov m, s. 1905 Krasnodari krai Otrodnenski raj., Punaarmees 122. laskurdiviis, 925. laskurpolk. [ERAF, 5SM-1-3]

TUSKAR, Elmar, Jaan m, s. 1905, eluk. Tallinn Toom-Kuninga 26-6, 1941 Tallinna Töölispolk, partei liige. [Prestuplenija… lk. 488]

TUTSU, Osvald, Jaan m, s. 1917, eluk. Tallinn V. Kingissepa 39-7, 1941 Tallinna Töölispolk, 2. pataljon. [R11; ERA. R-1728-1-23; Prestuplenija… lk. 488]

TUTTENPALL (Tuttenbal) Arkadi, Olga m, s. 1916 Harjumaa Kohila, eluk. Tallinn Bekkeri tn., Punaarmees 8. laskurkorpus, 249. laskurdiviis, 921. laskurpolk, 14.02.1945 jäi maha Ülemiste jaamas rindele saatmisel. [R11; ERAF, 5SM-1-3]

TUTUŠKIN m, 1941 Tallinna Töölispolk, partei liige, polkovnik. [Prestuplenija… lk. 488]

TUUKSAM, Johan (John), Jaak m, s. 02.09.1921, eluk. Viljandimaa, sepa õpipoiss. 03.07.1941 mobiliseeriti Punaarmeesse, õpperoodu kursant, 01.07.1942 deserteeris väeosast. [R11; ERAF, 5SM-1-2; AIS]

TUUL, Arnold, Mihail m, s. 1911 Peterburi kub, autojuht, 02.1945 Punaarmees 7. ehituspataljon, oli saksa vangilaagris. [ERAF, 5SM-1-3]

TUUL, August, Jaan m, s.1915, 6 kl., kokk, Tartumaa, 08.1942 249. eesti laskurdiviis, 917. polk. [ERA. R-1-5-33]

TUUL, Ernst-Rudolf, Karl m, s. 1905, eluk.Tartumaa Nõo v., uusmaasaaja, 1941 evakueeriti, Eesti korpus, 7. laskurdiviis. ELKNÜ 1942; EK(b)P KK nomenklatuur 1943. [ERAF, 32-1-8; AIS]

TUUL, Richard, Märt m, s. 02.07.1919 Valgamaa Vaoküla v., eluk. Tallinn, keskh., ajateenija, raamatupidaja, ENSV Kalatrust. 09.08.41 mobiliseeriti Punaarmeesse, Sverdlovski obl. Berjozovski raj. metsatööline, Eesti korpus, kapten, 05.11.1944 teade ENSV Sõjakomissariaati; langenud, surnud ja teadmata kadunute nimekiri. [R11; ERA. 5056-1-6]

TUULIK, Hugo, Mart m, s. 28.01.1918 Tallinn Viljandi mnt. 12-3, eluk. sama, 10 kl., äriteenija. Punaarmee 22. territoriaallaskurkorpus. 06.1941 saadeti sunniviisil Venemaale, Omsk, tööpataljon, Eesti korpus, nooremleitnant, kompartei liige, alates 12.02.1944 partisanisalga liige, saadeti sakslaste tagalasse Virumaale, 02.1944 teadmata kadunud. [R11; ERAF, 4-1-248, 262, 39]

TUULING, August, Jaan m, s. 1907, tööstuskool, direktor, metallivabrik "Võit", Tartu, 08.1942 Punaarmees 249. eesti laskurdiviis, 925. laskurpolk. [ERA. R-1-5-33]

TUULMA (Tuulmaa), August, Otto m, s. 19.11.1910, eluk Tallinn, 6 kl., tööline, A/S "A.M.Luther", 28.07.41 mobiliseeriti Punaarmeesse, 08.1942 249. eesti laskurdiviis, 779. suurtükiväerood. [R11; ERA. R-1-5-33]

TUUR m, töötas Balti Puuvilla vabrikus, 1941 hävituspataljon. [ERA. R-64-1-130; Prestuplenija… lk. 489]

TUVI, Evald, Karl m, s. 21.09.1918 Tartumaa Aakre v., eluk. Tartumaa, 8 kl., sõjaväelane, ajateenija, 1941 saadeti sunniviisil Venemaale, Punaarmee 22. territoriaallaskurkorpus, 182. laskurdiviis, Eesti korpus, 05.11.1944 teade ENSV Sõjakomissariaati; langenud, surnud ja teadmata kadunute nimekiri. [R11; ERA. 5056-1-6].

TVERETIN, Nikolai, Dimitri m, s. 1905, rühmakomandör, partei liige, 1941 Kadrioru hävituspataljon, Tallinna Miilitsa Divisjon. [R11; ERA. R-1728-1-16; Prestuplenija… lk. 489]

TÕEMÄE, Karl, Kustav (Gustav) m, s. 17.05.1901 Peterburi, eluk. Tallinn Nõmme 2-11, 9 kl., kingsepp, 1941 Tallinna 4. hävituspataljon, 1. Kütipolk, 1941 Leningradi haiglas, Levašovo, metsatööline, Eesti korpus. Eesti Partisaniliikumise Staap, erigrupp. EK(b)P Tallinnas 1949. [R11; ERA. R-64-1-130; ERA. R-1728-1-21; AIS]

TÕEMÄE, Miralda n, eluk. Tallinn Nõmme 5-1, 1941 hävituspataljon. [Prestuplenija… lk. 489]

TÕEVÄLJA, Rihard, Ivan m, s. 1916 Võrumaa Erastvere v., Punaarmees 8. laskurkorpus, 249. laskurdiviis, 925. laskurpolk. [ERAF, 5SM-1-3]

TÕKS, Lembit, Kustav m, s. 1919 Tallinn, 02.02.1945 Punaarmees 8. ehituspataljon, 2.rood, oli saksa vangilaagris ja sõjaväes. [ERAF, 5SM-1-3]

TÕLDSEPP (Tõldsep), Oskar-Aleksander, Rudolf m, s. 25.12.1919 Tartumaa, eluk. Tartumaa Saare v, talunik, ajateenija, Lennuväerügement. 06.1941 saadeti sunniviisil Venemaale, oli saksa sõjavangis Königsbergis, 09.11.1941 vab. Valgas. 02.02.1945 Punaarmees 8. ehituspataljon, 3. rood, oli saksa vangilaagris ja sõjaväes.[R11; ERAF, 5SM-1-3; AIS]

TÕLLASEPP, Arnold m, s. 19.06.1917 Viljandimaa Mustla, keskh., ametnik, EV nooremallohvitser. Soome armeesse 14.02.44, 8./JR 200. Tagasi Eestisse 19.08.44. Mobiliseeriti Punaarmeesse 10.1944, tööpataljon, vab. 1950. Surn. 25.02.2008 Tallinnas [sp2)

TÕLLIMÄE, Vassili, Matvei m, s. 03.02.1911, 1941 Miilitsa Divisjon. [Prestuplenija… lk. 489]

TÕLTS, Rudolf, Gustav m, s. 21.09.1909, eluk. Virumaa, talupidaja. 26.07.41 mobiliseeriti Punaarmeesse, Sverdlovski obl. Kamõšlov. Surn. 16.08.1942, maetud Kamõšlovi kalmistule. [R11; J.Haud]

TÕNE, Osvald m, s. 1902, eluk. Tallinn Tatari 66-5, 1941 1. Tallinna Töölispolk. [Prestuplenija… lk. 489]

TÕNISSON, August m, EV admin. kapten, 1940 22. territoriaallaskurkorpuse 4. diviisi 3. üksikjalaväepataljonis, 4. tankitõrjekompanii likvideerija. [ERA. 495-12-500]

TÕNISSON, Hans, Juhan (Johan, Johannes) m, s. 26.07.1919 Tõrva, eluk. Tallinn Saue 15-3, keskh., ajakirjanik, komnoor, 4. hävituspataljon, 26.08.1941 mobiliseeriti Punaarmeesse, Eesti korpus, nooremleitnant, 22.09.1942 suunati Podolski Sõjakooli, eriülesannetega üksus, 22.05.1943 langes rindel. [R11; ERAF, 4-1-234]

TÕNISSON, Karl, Aleksander m, s. 1910, keskh., meister, trükikoda "Punane Täht", 08.1942 Punaarmees 249. eesti laskurdiviis, 921. laskurpolk. [ERA. R-1-5-33]

TÕNISSOO (Tõnisson), Valdek, Karl m, s. 07.08.1923 Türi, eluk. Türi Viljandi 15, 13.05.1942 hukatud, § Julgeolekupolitsei; 1941 ELKNÜ ja 15. Järvamaa hävituspataljoni liige, osales haarangutel ja sõdis sakslaste vastu Põltsamaa lahingus. [R11; Prestuplenija… lk. 490; AIS]

TÕNISSOO, Aleksander m, 1941 Tartu miilitsarood, komandör. [ERAF, 32-1-8]

TÕNISSOO, Harald, Jaan m, s. 15.03.1911 Valgamaa Helme v., 1938-41 TÜ, üliõpilane. 28.07.1941 mobiliseeriti Punaarmeesse, Udmurdi ANSV Kambarka, sideväe üksik-ehituspataljon, 1942-1944 Jaroslavl, Riiklikud Kunstiansamblid. [R11; Album Vironorum II]

TÕNISTE, Agu, August m, Punaarmees, 15.09.1943 saadeti partisanistaabi poolt eriülesande täitmisele. [ERAF, 4-1-236]

TÕNISTE, Elmar, Emma m, s. 19.06.1923, eluk. Viljandi, mehaanik, 4 kl., kompartei liige, 07.1941 mobiliseeriti Punaarmeesse, alates 13.09.1943 Raagi nimelise partisanisalga liige, saadeti lennukil sakslaste tagalasse. [R11; ERAF, 4-1-248]

TÕNISTE, Olev, Emma m, s. 19.06.1923 Viljandi, eluk. sama, 4 kl., lukksepp, 24.06.1941 Viljandi hävituspataljon, Leningrad, Novosibirski obl. kolhoositööline, 10.01.1942 mobiliseeriti Punaarmeesse, Eesti korpus 7. laskurdiviis. [R11; ERAF, 32-1-13]

TÕNNIMÄE, Paul, Juhan m, s. 1904 Tallinn, Punaarmees Eesti korpus, 7. laskurdiviis, 354. laskurpolk, lahingus Velikije Luki all langes vangi sakslastele, 01.1943 sakslaste alistumisel jäi Punaarmee kätte, haavatud, saadeti hospitali. [ERAF, 5SM-1-4]

TÕNS, Lembit, Gustav m, s. 1919 Tallinn, 9 kl., arveametnik, 1945 Punaarmees 8. ehituspataljon, 2. rood, oli saksa sõjaväes ja laagrites. [ERAF, 5SM-1-3]

TÕNSON, Heinrich Jaan m, s.1908, keskh., ehitusmeister, Aleksandrovski masinatraktorijaam, 08.1942 Punaarmees 249. eesti laskurdiviis, 307. üksik tankitõrjedivision. [ERA. R-1-5-33]

TÕNT, Vilgelm, Rudolf m, s. 1924, 7 kl., Punaarmees, alates 15.12.1943 partisanisalga liige, isa eluk. Leningradi obl. [ERAF, 4-1-248, 262]

TÕNTS, Halmer, Rudolf m, eluk. Tallinn, Punaarmees, n.leitnant, 06.05.1944 teade ENSV Sõjakomissariaati, 30.11.1943 langenud lahingus. [ERA. 5056-1-6]

TÕNURI, Feliks, Jüri m, s. 20.11.1921, eluk. Tallinn, kommertsgümnaasium, 02.07.1941 mobiliseeriti Punaarmeesse, 10.12.1943 komandeeriti partisanide staabi käsutusse. [R11; ERAF, 4-1-236]

TÕNUS (Tõnnus), Erich, Hendrik m, s. 1908, 10 kl., seersant, alates 10.05.1944 partisanisalga liige, radist, 25.09.1944 väljus sakslaste tagalast. EK(b)P KK parteikool 1946. [ERAF, 4-1-248; AIS]

TÕRUKE, Aleksander, Juhan m, s. 29.03.1920 Krasnojarski krai, 8 kl., Punaarmees, Eesti korpus, 04.1944 - 04.1945 Podolski Sõjakool, rühmakomandör, nooremleitnant. [V.Villemsoo]

TÄHISTE, Märt, Mart m, s. 23.12.1898 Pärnu, keskh., Eesti sõjaväes 1919-40, Kaitseliidu vaneminstruktor Pärnus, EV major, vabastati sõjaväeteenistusest 10.11.1940, Arr.14.06.41 Pärnu, Pardi 10, erin. 24.06.42 §58-13; surmaotsus; Sverdlovski obl. Sosva, otsus täide viidud 17.08.1942 Sverdlovskis. [R1; R2; R6-2; R11; Sõjamuuseum; J.Pihlau Auraaamat]

TÄHT, Eduard, Jaan-Johannes m, s. 01.10.1891. 1940 Eesti Rahvaväe Varustusvalitsuse finantsosakond, arveosakonna ülem, EV admin.kapten, jäeti sõjaväeteenistusse Punaarmees 06.12.40. [ERA. 495-12-500; Sõjamuuseum; AIS]

TÄHT, Konstantin, Andres m, s.17.10.1903, eluk. Tallinn, kõrgh., ökonomist, masinaehitusvabrik "Punane Krull",Tallinn, 21.08.41 mobiliseeriti Punaarmeesse, 08.1942 249. eesti laskurdiviis, 307. üksik tankitõrjedivision. [R11; ERA. R-1-5-33]

TÄHT, Osvald m, s. 19.08.1919 Jõgeva, eluk. Tallinn, meremees, ajateenija, viidi üle Punaarmeesse, langes sakslaste kätte suvel 1941, sõjavangis Königsbergis, vab. 09.11.41. Soome mereväkke 08. 12.43, vab. teenistusest 22.01.44, läks Rootsi. Surn. 14.05.1970 Stockholmis. [R11; sp2]

TÄLL, Oskar m, s. 14.10.1925 Tartumaa Meksi v. Parapalu k., eluk. Tallinn, õpilane. Soome armeesse 20.12.43, 7./JR 200. Tagasi Eestisse 19.08.44, Kehra õppelaager. Mobiliseeriti Punaarmeesse 1945, vab. 1948. Surn. 09.10.2008 Tallinnas. [sp2]

TÄNAV, Martin, Ernst m, s. 1926 Virumaa Avanduse v., eluk. Virumaa Vao v., 5 kl., saeraamitööline saeveskis, 31.10.1944 mobiliseeriti Punaarmeesse, 63. tagavaralaskurpolk, 13.06.1945 deserteeris väeosast, arr. 21.01.48 Virumaa Vao v. (Kiltsi as.), trib. 29.03.48, §58-1b, 58-11, 25+5, Habarovski krai Vanino, Magadani obl. Sevvostlag, surn. 13.12.1954. [R1; R8/1; ERAF, 5SM-1-3]

TÄRK, Johannes, Mihkel m, s. 17.10.1913 Hiiumaa Emmaste v., 1941 Töölispolk. [ERA. R-1728-1-19]

TÄRK, Johannes, Peeter m, s. 17.10.1913, eluk. Tallinn Septembri 5-2, 1941 Tallinna Töölispolk, 2. pataljon. [R11; ERA. R-1728-1-23, Prestuplenija… lk. 490]

TÄTTE, Elmar-Robert, Karl m, s. 07.06.1917 (25.05.1917) Tallinn, eluk. Tallinn Suur-Ameerika 32-10, algh., põllutööline, tööline, ETKVL, 1941 Tallinna Töölispolk, 27.07.41 mobiliseeriti Punaarmeesse, Eesti korpus, 917. laskurpolk, 11.12.1944 surma teade ENSV Sõjakomissariaati. [R11; Prestuplenija… lk. 490]

TÄTTE, Herman, Jaan m, s. 10.08.1922, eluk. Tartumaa, 6 kl., põllutööline, 03.07.1941 mobiliseeriti Punaarmeesse, komnoor, alates 12.01.1944 Rähni nimelise partisanisalga nr. 576 liige. [R11; ERAF, 4-1-248]

TÄÄR, Edgar, Andrei m, s. 1920 Tartumaa Vana-Otepää v., Punaarmees 8. laskurkorpus, 249. laskurdiviis, 921. laskurpolk, 14.02.1945 jäi maha Ülemiste jaamas rindele saatmisel. [ERAF, 5SM-1-3]

TÖLP, August, Elsa m, s. 10.01.1919 Viljandimaa Mustla, eluk. sama, 6 kl., põllutööline, ajateenija, 22.06.1941 saadeti sunniviisil Venemaale, Sverdlovsk, 916. tööpataljon, Eesti korpus, 22.09.1942 suunati Podolski Sõjakooli, eriülesannetega Viljandimaa üksus. [R11; ERAF, 4-1-234]

TÖLPUS Jaan m, s. 23.11.1919 Virumaa Kunda-Malla v., tööline, ajateenija, viidi üle Punaarmeesse, langes sakslaste kätte suvel 1941, sõjavangis Königsbergis, vab. 09.11.41. Soome armeesse 22. 12.43, 8./JR200 ja JR200 staabikompaniis, vab. teenistusest 22.09.44, läks Rootsi. Surn. 11.10.1987 Örebros. [R11; sp2]

TÜKS, Johannes, Jüri m, s.1912, 6 kl., kullasepp, metallitööstus "Metallprodukt", 08.1942 Punaarmees 249. eesti laskurdiviis, 326. üksik õhutõrjepatarei. [ERA. R-1-5-33]

TÜRK, Ernst, Ernst m, s. 23.07.1910, eluk. Põltsamaa Adavere k., Puiatu p.ag., 1941 48. hävituspataljon. [R11; ERA. , R-46-1-130; Prestuplenija… lk. 490]

TÜRK, Karl, Arnold m, s. 1913 Tartumaa Pühajärve v., Punaarmees 8.laskurkorpus, 249. laskurdiviis, 925. laskurpolk. [ERAF, 5SM-1-3]

TÜRNER, Enno, Arnold m, s. 28.11.1915 Tallinn, eluk. sama, 1936-40 TÜ majandusteadusk., „Võiexport", raamatupidaja. 27.07.1941 mobiliseeriti Punaarmeesse, Sverdlovski obl. Krasnouralsk, 790. tööpataljon, Eesti korpus. 1942/43 tagasi Eestisse, 1944 Saksamaale, 1947 Kanadasse. Surn. 13.03.1993 Torontos. [R11; Album Vironorum II]

TÜRNER, Robert, Arnold m, s. 13.08.1919 Tallinn, eluk. sama, 1938-40 ja 1943-44 TÜ majandusteadusk., raamatupidaja. 02.07.1941 mobiliseeriti Punaarmeesse, Tšeljabinsk, 1045. tööpataljon, Eesti korpus, osales Velikije Luki lahingus, 1942/43 Eestis tagasi, 1944 Rootsi. Surn.03.01.1991 Rootsis. [R11; Album Vironorum II]

TÜRNPUU, Arvo, Juuli m., s. 29.09.1918 Läänemaa Piirsalu v., eluk. sama, 5 kl., talunik, 10.1944 mobiliseeriti Punaarmeesse, 8. laskurkorpus, 7. laskurdiviis, 354. laskurpolk, 07.02.1945 jäi maha Tallinnas rindele saatmisel; arr. 27.11.47 Läänemaa Piirsalu v., trib. 29.05.48, §58-1b, 17-58-8, 58-11, 25a., Magadani obl. Beregovoilag; Novosibirski obl., vab. (inv.) 18.07.1958, vab. asum. 22.09.1958.

Side metsavendadega. Omakaitses. [R1; R8/1; ERAF, 5SM-1-2; ERAF, 5SM-1-3]

TÜÜR (Tjur), Arnold, Jaan m, s. 1897 Kuibõševi obl., 1104. töörood. [ERA. R-1-5-33]

TÜÜR, Feodor (Teodor), Aleksander m, s. 14.01.1918 eluk. Läänemaa Pühalepa v. Sakla k., 5 kl., põllutööline, ajateenija, tegevväelane. 06.1941 viidi sunniviisil Venemaale, Eesti korpus, 21. laskurpolk, oli saksa sõjavangis Königsbergis, 09.11.1941 vab. Valgas. 02.02.1945 Punaarmees 8. ehituspataljon, 1. rood. [R11; ERAF, 5SM-1-3]

U

UBERG, Endel, Pärn m, s. 1921 Läänemaa Vihula v., eluk. Läänemaa Vigala v., 4 kl., 11.12.1944 mobiliseeriti Punaarmeesse, 8. laskurkorpus, 7. laskurdiviis, 300. laskurpolk, 07.02.1945 jäi maha Tallinnas rindele saatmisel. [ERAF, 5SM-1-2; ERAF, 5SM-1-3]

UDAL, Harri, Karl m, 02.07.1941 mobiliseeriti Punaarmeesse, viidi laevaga Leningradi, Tihhoretskis haiglas, 07.1942 Stalingradis mullatöödel, 26.07.42 läks üle sakslaste poolele, tuli sõjast tagasi. Tallinna Konservatoorium 1942. [„Meie Maa“, 09.1942 nr. 104; AIS]

UDALOV, Mihhail, Stepan m, s. 1902, eluk. Petserimaa Uus-Irboska, 1941 21. Petserimaa hävituspataljon, 1941 mobiliseeriti Punaarmeesse, Eesti korpus, 917. laskurpolk, 05.01.1943 langes Novo-Selenino k. all. [R11; ERA. R-1728-1-12]

UDALOV, Vassili, Grigori m, venelane, s. 1917 Petseri, eluk. Tallinn Tartu mnt. 85-5, 10 kl., komnoor, 03.1942 mobiliseeriti Punaarmeesse, 22.09.1941 suunati Podolski Sõjakooli, eriülesannetega Petserimaa üksus. [ERAF, 4-1-234]

UDIKAS, Elmar Priido (Priidu) m, s. 1908 Pärnumaa, eluk. Tallinn, kõrgh., jurist, 26.07.1941 mobiliseeriti Punaarmeesse, Udmurdi ANSV Kambarka, 19-23.06.1942 mobiliseeriti uuesti Punaarmeesse. [R11; ERA. R-1-5-33]

UDRAS, Aleksander, Karl m, s. 1913 Novosibirski obl., Punaarmees 122. laskurdiviis õpperood, 17.09.1942 deserteeris väeosast. [ERAF, 5SM-1-3]

UDSO, Albert, Kristjan m, s. 1921,(1920), eluk. Tallinn Õie 32-2, pearaamatupidaja, rahandusosakonna juhataja. 1941 Tallinna Töölispolk, 19.12.44 mobiliseeriti "ENSV majandusse", VSJ "Spartak". [R11; Prestuplenija… lk.491]

UDSU (Udu), Kalju, Julius m, s. 1921 Võrumaa Varstu v., eluk. Võrumaa. 1941 mobiliseeriti Punaarmeesse, 8. laskurkorpus, 249. laskurdiviis, 921. laskurpolk, 17.02.1945 jäi maha Valga jaamas rindele saatmisel. [R11; ERAF, 5SM-1-3]

UGARENKOV, Ivan, Aleksander m, eluk. Tallinn, Punaarmees, 18.10.44 teade ENSV Sõjakomissariaati, teadmata kadunud. [ERA. 5056-1-6]

UIBO, Ago m, s. 28.06.1919 Valga, kaubanduskool. Mobiliseeriti Punaarmeesse, langes sakslaste kätte. Saksa sõjavägi 08.07-06.09.41. Soome armeesse 28.09.42, III/JR47, vabastati teenistusest 14.11.42, tuli Eestisse. Surn. 17.12.1986 Lihulas. [sp2]

UIBO, Aleksander, Liisa m, s. 1913 Valgamaa, 3 kl., 26.12.1944 mobiliseeriti Punaarmeesse, 63. tagavaralaskurpolk, 06.04.1945 deserteeris väeosast. [ERAF, 5SM-1-3]

UIBO, Evald, Aleksander m, s. 1923 Novosibirski obl. Tatarski raj., 6 kl., komnoor, Punaarmees, vanemseersant, 22.09.1942 suunati Podolski Sõjakooli, eriülesannetega Virumaa üksus, alates 10.03.1944 Šumilovi nimelise partisanisalga liige, radist, saadeti sakslaste tagalasse Virumaale, 03.1944 teadmata kadunud. [ERAF, 4-1-248, 262, 234]

UIBO, Feliks, Aleksander m, s. 1921 Narva, eluk. Tallinn Roo 43-1, lukksepp, kompartei liige. 01.02.1941 mobiliseeriti Punaarmeesse, 22.09.1942 suunati Podolski Sõjakooli, leitnant. [ERAF, 5SM-1-2, ERAF, 4-1-234]

UIBO, Jaak, Aleksander m, s. 02.10.1892 Kunda, eluk. Kunda Vabriku maja 44-4, lihttööline, 1941 hävituspataljoni ja kompartei liige, evakueerus vabatahtlikult. [R11; ERA. R-64-1-130; Prestuplenija… lk. 495]

UIBO, Karl (Kaarel), Kusta m, s. 18.03.1900 Tartumaa Sangaste v., eluk. Tallinn, keskh., sõjakool, kapten 1935. EV 2. suurtükiväegrupp. Alates 1940 Punaarmee, 01.07.1941 viidi sunniviisil Venemaale. Punaarmee 22. Territoriaallaskurkorpus, 249. eesti laskurdiviis, 779. suurtükiväepolgu ülem, alampolkovnik. Surn. Tallinn 31.08.58. [R11; ERAF, 5SM-1-3; ERAF, 32-1-15; Saaremaa 1944, foto lk. 9/1; Sõjamuuseum]

UIBO, Oskar, Aleksander m, s.26.08.1922, eluk. Tartu, 1941 mobiliseeriti Punaarmeesse, Eesti korpus, 249.laskurdiviis, üksik suusapataljon, 1943- 1944 7.laskurdiviis, 300. laskurpolk, ratsaluure, 04.1944–04.1945 Podolski Sõjakool, nooremleitnant. 1975. a. elas Tartus. (11. raamatus ekslikult : 12.1942 langes Velikije Luki all). [R11; V.Villemsoo]

UIBO, Valter, Herman m, s. 1918 Võrumaa Rõuge v., 8 kl., oli saksa sõjaväes 20. SS diviisis, 1944 Punaarmees 122. laskurdiviis, 917.laskurpolk. [ERAF, 5SM-1-3]

UIBO, Voldemar, Herman m, s. 1912 Tartumaa 4 kl., 1945 Punaarmees 122. laskurdiviis, 921. laskurpolk, oli saksa sõjaväes. [ERAF, 5SM-1-3]

UIG, Peeter, Juhan m, s. 1904, eluk. Tallinn Lai tn. 15-2, kingsepp, 1941 hävituspataljon. [ERA. R-1728-1-19]

UIGA, Endel, Joosep m, s. 03.03.1918 Tallinn, kõrgh., elektriinsener. EV lipnik (1938). 1941 mobiliseeriti Punaarmeesse, kust põgenes. Elas USA-s 2009. [Lään; Sõjamuuseum; tlulib.ee.]

UIK, Johannes-Martin, Johannes m, s.1901 Tallinn, raamatupidaja EV admin.v.seersant, 17.09.1940 Punaarmees. Arr. 06.03.45 Tallinn Harku 3a-1, Tallinna vangla nr.1, vab. 29.03.46. Süüdistuseks kodumaa reetmine. [R8/1; ERA, 495-12-500; AIS]

UJUK, Mart, Villem m, s. 1911 Tartumaa Paala v., Punaarmees 8. laskurkorpus, 249. laskurdiviis, 925. laskurpolk. [ERAF, 5SM-1-3]

UKUSOV, Dimitri, Adrian m, s. 02.02.1900 Petserimaa Järvesuu v. Gorodistski k., partei kandidaat, 1941 hävituspataljon. [Prestuplenija… lk. 495]

ULANOVA, Akilina, Peeter n, eluk. Tallinn Jakobsoni 10-19, 1941 hävituspataljon. Sanitaar-Epidemioloogia jaama töötaja 1976. [Prestuplenija… lk. 495, 492; AIS]

ULJAS, Rudolf, Juhan m, s. 1914 Saaremaa Pihtla v., Punaarmees 8. laskurkorpus, 249. laskurdiviis, 779. suurtükiväepolk, 16.02.1945 jäi maha Kloogal rindele saatmisel. [ERAF, 5SM-1-3]

UMAL, Heinar, Herman m, s. 11.03.1922, eluk. Tartumaa, põllutööline. 03.07.1941 mobiliseeriti Punaarmeesse, 373. kaardiväe Eesti laskurpolk, 9. laskurrood, leitnant, 1945 värvatud agent Tartumaa Rannu v., hüüdnimi "Uur". [R11; ERAF, 5SM-1-2]

UMDA (Umdo), August-Eduard, Anton m, s.18.04.1916, eluk. Haapsalu, 5 kl., 08.1942 Punaarmees, 8. Eesti laskurkorpus, 249. eesti laskurdiviis, 917. polk. Haapsalu eksperimentaalne Kalakombinaat 1946-1971. [R11; ERA. R-1-5-33; AIS]

UMMIK, Evald, Paul m, s.16.04.1908, eluk Tallinn, 4 kl.,autojuht, mööbelsepp, ehitustrust nr.16, 19.07.41 mobiliseeriti Punaarmeesse, 08.1942 249. eesti laskurdiviis, 779. suurtükiväerood. [R11; ERA. R-1-5-33]

UMOV, Tsipe, Haim n, eluk. Tallinn Heeringa 12a-1, 1941 4. hävituspataljon. [ERA. R-1728-1-18]

UMOV, Vassili, Pjotr m, s. 1905 Tallinn, 1942 Punaarmees, 7. laskurdiviis, Kamõšlovi laager. [ERA. R-1-5-31]

UNDUSK, Vambola, Karl m, s. 1926, eluk. Võrumaa Mooste v., Punaarmees 369. kaardiväe eesti laskurpolk, 19.03.1945 teadmata kadunud väeosast. [ERAF, 5SM-1-2]

UNG, Harald, Mihkel m, Punaarmees Eesti korpus, 7. laskurdiviis, 1942 lahingus Velikije Luki all langes vangi sakslastele. [ERAF, 5SM-1-4]

UNGA, Lembit, Jaan m, s. 1926 Läänemaa Märjamaa v., eluk. sama, talunik, 1944 mobiliseeriti Punaarmeesse, 1945 369. kaardiväe laskurpolk [ERAF, 5SM-1-3]

UNNAM (Unnom) Mihkel, Aleksander m, s. 20.12.1895, eluk. Tallinn Preesi 35-1, RO, 1941 Töölispolk, 07.41 mobiliseeriti Punaarmeesse, 25.08.1941 pääses hukkuvalt laevalt "Eestirand". [R11; Prestuplenija… lk. 492; AIS]

UNT, Aleksander, Feodor m, s. 1918, 4 kl., Punaarmees, alates 05.10.1943 partisanisalga liige, perek. eluk. Leningradi obl. [ERAF, 4-1-248, 262]

UNT, Arnold, Heinrich m,, s. 1907 Leningrad, 10 kl., varustusülem, 01.07.1941 mobiliseeriti Punaarmeesse. [ERAF, 4-1-234]

UNT, Elmar, Feodor m, s. 1916, 4 kl., Punaarmees, alates 05.10.1943 partisanisalga liige, perek. eluk. Leningradi obl. [ERAF, 4-1-248, 262]

UNT, Hugo, Aleksander m, s. 1912 Tartumaa, keskh., kantseleitöötaja, 1941 Venemaale, Udmurdi ANSV Kambarka,18-23.06.1942 mobiliseeriti Punaarmeesse. [ERA. R-1-5-33]

UNT, Johannes-Alfred m, s. 28.08.07, kõrgh. EV Sõjakool, kapten, 1940 Punaarmee 22. territoriaallaskurkorpuse 4. dviisi staabis ja intendantuuris likvideerija. Surn. USA Los Angeles 24.08.77. [ERA. 495-12-500; Sõjamuuseum]

UNT, Oskar, Jakob m, s. 1921, komnoor, Punaarmees 369. kaardiväe eesti laskurpolk, 1945 värvatud agent Viljandimaal Võisiku v., hüüdnimi "Kramer". [ERAF, 5SM-1-2]

UNT, Teodor, Jaan m, s. 22.03.1898 Narva, juriidiline kõrgh., 1917 Punaarmee, alates 1922 juriidilistel ametikohtadel Nõukogude Liidus, 1941 eluk. Tallinn, ringkonnakohtu esimees, Kompartei liige, 1941 Töölispolk, evakueerus, õigusnõuandla juhataja Tšeljabinski obl., 1942 Punaarmee, Eesti korpus, sõjatribunali liige ja esimees, 1945 ENSV Advokatuuri liige. [R11; Advokatuur 86, 379]

UNTERVALL, Heino-Alfred (Albrecht), Jüri m, s. 28.02.1902, eluk. Petseri, EV vanemseersant. 28. 06.1941 viidi sunniviisil Venemaale, saksa sõjavangis Königsbergis, saksa sõjavägi . Langes 11.08.1943 Idarindel [R11; J.Haud]

UPS, Eerik, Joosep m, Venemaa eestlane, s. 1923, 15.04.1942 mobiliseeriti Punaarmeesse Altai kraist. [ERA. R-1-5-33]

URB, Evald, Prits m, s. 1902, eluk. Nõmme Pargi 18-2, 1941 Töölispolk. [Prestuplenija… lk. 493]

URBA, Aleksander, Samuel m, raudteelane. 1941 hävituspataljon. [Prestuplenija… lk. 496; AIS]

URBALA, August (Artur),, Anton m, s. 1911 Rakvere, 4 kl., 04.11.1944 mobiliseeriti Punaarmeesse, 63. tagavaralaskurpolk, 17.06.1945 deserteeris väeosast. [ERAF, 5SM-1-3; AIS]

URBALU, Enn, Hans m, s.15.06.1895 Tallinn, keskh., Eesti sõjaväes 1918-40, viimati Sõjavägede staabi IV osakonna C jaoskonna ülem, Oru lossi komandant, kolonelleitnant. Arr. 01.07.41 Tallinn, Kesk-Luha 2-1, Molotovi obl. Ussollag, surn. 01.10.1941 enne kohut. [R3; J.Pihlau Auraamat]

URBAN, Aleksander, Anton m, s. 1907, 1941 Tallinna Töölispolk. [Prestuplenija… lk. 493; AIS]

URBEL, Hans, Hans m, s. 1912 Viljandimaa, 3 kl., 06.11.1944 mobiliseeriti Punaarmeesse, 63. tagavaralaskurpolk, 12.05.1945 deserteeris väeosast. [ERAF, 5SM-1-3]

URGARD (Urgart), Oskar-Volrad, Juhan m, s.18.07.1907, eluk Tallinn, 8 kl., rätsep, Spetstorg, 27.07.41 mobiliseeriti Punaarmeesse, 08.1942 249. eesti laskurdiviis, 779. suurtükiväerood. [R11; ERA. R-1-5-33; AIS]

URGO, Nikolai, Paul m, s. 05.09.1922 Petserimaa Mäe v. Urguva k., eluk. sama, 6 kl., talunik, Punaarmees 7. laskurdiviis, 300. laskurpolk, 11.11.1944 deserteeris väeosast, arr. 05.09.45, trib. 17.12.45, §58-1a, 20a., 25.10.46 väh. 10a.,Komi ANSV, vab. 1964. [R1; ERAF, 5SM-1-2]

URITAM, Johannes, Hendrik m, s.24.06.1896 Pärnumaa Tõstamaa v., kõrgh., Eesti sõjaväes 1919-40, viimati Sõjanõukogu jurist-kodifikaator, kapten. Arr. 27.09.40 Tallinn, Liivalaia 37-19, erin. 02.05.42 §58-10 lg.2, 10a.; Kirovi obl. Vjatlag, surn. 08.08.1942. [R1; R3; J.Pihlau Auraamat]

URKE, Arnold, Jüri m, s. 16.03.1914, eluk. Tallinn Luha 33-11 (38-11), 1941 Töölispolk. [Prestuplenija… lk. 496,493]

URKE, Endla, Jüri n, s.08.07.1922 Harjumaa Kuimetsa v., eluk.Tallinn Luha 33-11, algh., 1941 Kehra hävituspataljon, 1. Läti polk, sanitar, Tšeljabinski obl., Knjäze-Petrovski raj., kolhoos "Leninski Putj", põllutööline, Eesti korpus, 249. laskurdiviis, 925. laskurpolk, 2. pataljon, sanitar. [R11; ERAF, 32-1-2]

URKE, Randla, Feliks m, Punaarmees 36. eesti tagavara-laskurpolk, 1945 deserteeris väeosast. [ERAF, 5SM-1-2]

URM, Elmar-Artur, Peeter m, s. 28.06.1895 Tartumaa, keskh., eluk. Tallinn. Naissaare komandant. Merejõudude Staap, major. 17.08.41 mobiliseeriti Punaarmeesse, surn. 16.01.1942 Sverdlovski obl. Serovi lähedal metsatöölaagris. [R11; J.Pihlau, Auraamat; Sõjamuuseum; AIS]

URM, Endel, Villem m, s. 1917, eluk. Tallinn Tobiase 8-17, 1941 Tallinna Töölispolk, 2. pataljon. [R11; ERA. R-1728-1-23; Prestuplenija… lk. 496]

URMAKER, Airon, Ossip m, s. 1923, 1942 Punaarmees.[ERA. R-1-5-31]

URVA, Vambola, Johan m, s. 30.04.1913 Tallinn, eluk. Tallinn Kodu 26-9, 1941 Tallinna Töölispolk, 2. pataljon. [R11; ERA. R-1728-1-23, Prestuplenija… lk. 497]

URVIK, Aleksander, Akilina (Akulina, Juhan, Aleksei) m, s. 25.09.1914, Saaremaa Pöide v., eluk. Tallinn Mere pst.6-8, 10 kl.,

teemeistri abi, meister kutsekoolis. 03.08.1941 mobiliseeriti Punaarmeesse, Eesti korpus, 921. laskurpolk, jefreitor, 21.12.1942 teadmata kadunud Alekseikovo k. all. 02.02.1945 Punaarmees 8. ehituspataljon, 1. rood, oli saksa sõjaväes. arr. 24.03.48, trib. 26.05.48, §58-1a, 25+5, Komi ANSV Vorkutlag, vab.15.10.1955. [R1; R8/1; R11; ERAF, 5SM-1-3]

USADIN, Aleksei, Orhin m, 1941 Tallinna 4. hävituspataljon. [R11; ERA. R-64-1-130; Prestuplenija… lk. 497; ERA. R-1728-1-4]

USLER, Villem, Juhan m, EV Merejõud, admin. v.maat, 01.10.1940 Punaarmees, saadeti kol.Triigi väeossa Tapal. [ERA. 495-12-500; AIS]

USTAV, Olev, Robert m, s. 08.11.1921Tartumaa Kuremaa v., eluk. Tartumaa, põllutööline, kutsealune. 02.07.1941 mobiliseeriti Tartus, Sverdlovski obl. UAZ, 860. tööpataljon, Punaarmees 8. laskurkorpus, 249. laskurdiviis, 925.laskurpolk. [R11; ERAF, 5SM-1-3]

USTER, Aleksander-Friedrich, Jaan m, s. 23.03.1896 Harjumaa, keskh. EV Sõjaväe Varustusvalitsus. 1940 Eesti Rahvaväe Varustusvalitsuse relvastusosakonna sekretär, admin.kapten. Surn. Tallinn 02.06.41. [ERA. 495-12-500; Sõjamuuseum]

USTVIN (Usitvin), Feodor, Ivan m, s. 1910, eluk. Petserimaa Senno v. Podgorje k., 1941 hävituspataljon, Tallinna Töölispolk. [R11; ERA. R-64-1-130; Prestuplenija… lk. 497; AIS]

UŠAKOV, Anton, Karp m, s. 1908, eluk. Tallinn Bekkeri 31-5, 1941 7. hävituspataljon, evakueerus vabatahtlikult Venemaale. [R11; ERA. R-64-1-130; Prestuplenija… lk. 497]

UTSAL, Karl, August m, s. 1915, eluk. Tallinn, 1941 hävituspataljon, 1941 mobiliseeriti Punaarmeesse, 25.12.1942 teadmata kadunud Velikije Luki all. [R11; V.Luki in memoriam; ERA. R-1728-1-19]

UTT, Johan, Julius m, s. 1913. 1941 Tallinna Töölispolk. [Prestuplenija… lk. 497]

UTUSTE, Kustas, Jüri m, s.25.07 1884 .Võrumaa Kuigatsi v., kõrgh., insener, Eesti sõjaväes 1918-40, viimati teenis Tallinna inseneriväe inspektori käsundusohvitserina, EV major, vabastati sõjaväeteenistusest 01.08.40. Arr. 13.05.41 Kuigatsi v. Mägiste rdtj., 09.09.41 Kirovi oblastikohus §58-13, 58-10 lg2, surmaotsus, otsus täide viidud 11.12.1941 Kirovi vanglas. VR I/3. [R1; R11; J.Pihlau Auraamat]

UUDEBERG, Rudolf, Kaarel m, s. 1909, eluk. Tallinn Liivalaia 59-11, 1941 Tallinna Töölispolk. [Prestuplenija… lk. 497]

UUEMÕIS, Rudolf, Paul (Paulus) m, s. 05.07.1908, eluk. Tallinn Ristiku 77-1, 6 kl., laoteenija, 27.07.1941 mobiliseeriti Punaarmeesse, nooremseersant, 22.09.1942 suunati Podolski Sõjakooli, eriülesannetega Virumaa üksus. EK(b)P Järvamaal 1945. [R11; ERAF, 4-1-234; AIS]

UUETALU, Enno m, 1941 Miilitsa Divisjon, 4. jagu, 1. osakond. [ERA. R-1728-1-16]

UUETOA, Hans, Hans m, s. 1899, eluk. Nõmme Põllumehe 37-1, 1941 Töölispolk. [Prestuplenija… lk. 498]

UUETOA, Johannes, Juhan m, s. 1896, eluk. Tallinn Paide 5-22, 1941 Töölispolk. [Prestuplenija… lk. 498]

UUETOA, Villi, Hans m, s. 1921 Tallinn, Punaarmees 122. laskurdiviis, 917. laskurpolk, 17.09.1942 deserteeris väeosast. [ERAF, 5SM-1-3; AIS]

UUK, Aleksander, Jüri m, s. 17.01.1897 Läänemaa Martna v., keskh., Irkutski 3. lipnikekool, Eesti sõjaväes 1918-40, kompaniiülem 1. jalaväerügemendis Narvas, EV major. Arr. 21.09.40 Narva, trib. 23.04.41 §58-4, 58-11, 58-13; surmaotsus; Tallinn, otsus täide viidud 29.06.1941 Kosel Scheeli krundil. VR II/3. [R1; R3; J.Pihlau Auraamat]

UUK, Rudolf, Jaan m, s.17.04.1892 Narva, keskh. Eesti sõjaväes 1918-40, teenis Piirivalves Narva- ja Petseri jaoskonnas, EV major, vallandati teenistusest 20.07.40. Arr. 25.07.40 Narva, Jaani 12, Leningradi sõjaväeringkonna trib. 11.12.40 §58-4, 58-6; surmaotsus; Leningrad, otsus täide viidud 16.01.1941. [R1; R2; R3; R6-2; J.Pihlau Auraamat].

UULMÄE, Heinrich, Kristjan m, 1940 Eesti Rahvaväe Varustusvalitsuse laskemoonaladu, laohoidja, EV v.seersant, jäeti sõjaväeteenistusse Punaarmees. [ERA. 495-12-500; AIS]

UUSAI, Karl, August m, s. 1923 Tartumaa, 04.05.1945 mobiliseeriti Punaarmeesse, 63. tagavaralaskurpolk, 03.06.1945 deserteeris väeosast. [ERAF, 5SM-1-3]

UUSBEK, August, Hans m, s. 22.11.1909, eluk. Tallinn, 5 kl., mööbelsepp, töökojaomanik, Tallinna Tööstuskaubastu mööblitööstus, 26.07.41 mobiliseeriti Punaarmeesse, 08.1942 249. eesti laskurdiviis, 326. üksik õhutõrjepatarei. [R11; ERA. R-1-5-33]

UUSI, August, Jüri m, s. 1896. 1941 Pärnu 16. hävituspataljon. [ERA. R-1728-1-9]

UUSKAM, Johannes, Jüri m, s.26.03.1894 Läänemaa Kullamaa v. Vaikna k., eluk. sama, keskh., talunik, EV reservmajor, VRII/3. 09.08.1941 mobiliseeriti Punaarmeesse, Eesti korpus 1. tagavarapataljon, komandöri asetätja, 21.09.1945 demobiliseeriti invaliidina. Kuni 1950 Tallinna Pedagoogilise Instituudi sõjalise kasvatuse kateedri juhataja. Surn. Harjumaa Kurtna 14.12.82. [R11; Sõjamuuseum]

UUSKÜLA, Karl, Karl m, s. 10.03.1910, eluk. Läänemaa Kullamaa v. Silla, puutööline, 1941 Läänemaa 11. hävituspataljon, 22.07.41 mobiliseeriti Punaarmeesse. [R11; Prestuplenija… lk. 498]

UUSKÜLA, Lembit, Johannes m, s. 21.07.1915, eluk. Tallinn Kodu 26-4, 1941 Tallinna Töölispolk, 2. pataljon. [R11; ERA. R-1728-1-23, Prestuplenija… lk. 498]

UUSKÜLA, Vello, Mihkel m, s. 14.06.1921, kooliõpetaja, Läänemaa Massu v. Mõisaküla, 1941 Läänemaa 11. hävituspataljon. [Prestuplenija… lk. 498; ERA. R-1728-1-7]

UUSLER, Aleksander, Hans m, s. 1912 Narva, 8 kl., Punaarmee, 7. eesti laskurdiviis, 300. laskurpolk. Väljendas reeturlikke, terroristlikke ja nõukogudevastaseid meeleolusid. [ERAF, 5SM-1-4]

UUSMAA, Kaarel m, s. 05.09.1888, eluk. Tallinn Metalli 8-6, punaarmeelane. [Prestuplenija… lk. 498]

UUSMANN, Paul, Mihkel m, s. 1910, eluk. Tallinn Tehnika 27-8, partei liige, 1941 Töölispolk, ENSV Ülemnõukogu liige. [Prestuplenija… lk. 498; N Eesti]

UUSPÕLD, Edgar-Valentin, Hans m, s. 10.06.1919 Harjumaa Kuivajõe v. Oru k., eluk. Tallinn, laotööline, ajateenija, viidi üle Punaarmeesse, langes sakslaste kätte suvel 1941, sõjavangis Königsbergis, vab. 09.11.41. Soome armeesse 18.01.44, III/JR200 ja 3./JR200. Tagasi Eestisse 19.08.44, Kehra õppelaager. Surn. 10.06.1957 Tallinnas. [R11; sp2]

UUSRAND, Oskar, Johan m, s. 03.05.1912 Hiiumaa Käina v., eluk. Tallinn, 3 kl., laevatehasetööline, 27.07.1941 mobiliseeriti Punaarmeesse, alates 16.02.1944 Vennikovi nimelise partisanisalga liige, 02.1944 teadmata kadunud. [R11; ERAF, 4-1-248, 262]

UUSRAND, Voldemar, Peeter m, s. 1908 Läänemaa Oru v., eluk. Haapsalu Tallinna 6, 3 kl., rätsep, mobiliseeriti Punaarmeesse 23.(28.)10.1944 8. laskurkorpus, 7. laskurdiviis, 354. laskurpolk, 15.02.1945 jäi maha Tallinnas rindele saatmisel. [ERAF, 5SM-1-2; ERAF, 5SM-1-3]

UUSTAL, Abner, Toomas m, s.21.01.1915 Saaremaa Mustjala v., eluk. Tallinn, kõrgh., jurist, ekspediitor, hilisem teadlane. EV reservohvitser, 17.08.1941 mobiliseeriti Punaarmeesse, 8. eesti laskurkorpus. Demobiliseeriti 1945. 1950 TRÜ õppejõud, jurist.. Surn. Tartu 27.01.1985. [R11; Siigur 120; AIS; Sõjamuuseum]

UUSTALU, Leonhard, Karl m, 6. jaoskonna miilits, rajoonivolinik, 1941 miilitsa hävituspataljon. Siseministeeriumi teenistuses, EK(b)P 1948-1949. [ERA. R-1728-1-16; AIS]

UUSTOJA, Viki, Hans m, s. 1921 Tallinn, Punaarmees 249. laskurdiviis, 917. laskurpolk, 17.09.1942 deserteeris väeosast. [ERAF, 5SM-1-2]

UUVO, Johannes, Jaan m, s.1920, keskh, raadioelektrik, Tartu, 08.1942 Punaarmees 249. eesti laskurdiviis, õppepataljon. [ERA. R-1-5-33]

V

VAAB, Arnold, Jaan m, s. 1911, eluk. Nõmme Suvila 6a-2, 1941 Töölispolk. [Prestuplenija… lk. 499]

VAAB, Julius, Osvald m, s. 03.02.1923 Tartumaa Sadala v. Tuimõisa k., ilma kindla elukohata, 16.11.1944 mobiliseeriti Punaarmeesse, 63. tagavaralaskurpolk, 13.01.1945 deserteeris väeosast., arr. 26.10.45, trib. 06.01.46, §58-1b, surmaotsus, 16.03.46 asend. 20+5, Komi ANSV Vorkutlag, vab. 07.08.1956. [R1; ERAF, 5SM-1-3]

VAABEL, Pavel, Ivan m, s. 1914, kompartei liige, Punaarmee, 571. partisanisalga liige, sakslaste tagalas. [ERAF, 4-1-249]

VAAK, Kalju m, 1941 hävituspataljon. [Prestuplenija… lk. 499]

VAAL, Ernst, Aleksander m, s. 26.09.1919 Võrumaa Vastseliina v., eluk. Võrumaa Haanja v., 6 kl., põllutööline, rätsep, ajateenija. 06.1941 saadeti sunniviisil Venemaale, oli saksa sõjavangis Königsbergis, 09.11.1941 vab. Valgas. Oli saksa sõjaväes, 1945 Punaarmees 122. laskurdiviis, 921. laskurpolk. [R11; ERAF, 5SM-1-3]

VAALEND (end. Vespan), Leo (Leopold-Johannes), Jaan m, s. 15.091914 Virumaa Haljala, eluk. Haljala v. Kakumäe k., kiriku kellalööja, 1941 hävituspataljoni liige, läinud 05.08.1941 Narva. [R11; ERA. R-64-1-130; Prestuplenija… lk.499]

VAALMETS, Julius, Marie m, s.12.06.1909, eluk. Tallinn, algh., elektrimontöör, Tallinna Elektrijaam, 27.07.41 mobiliseeriti Punaarmeesse, 08.1942 249. eesti laskurdiviis, 917. polk. [R11; ERA. R-1-5-33]

VAARE, Ants, Ivan m, Punaarmees, Eesti korpus, 921. laskurpolk, 20.10.44 teade ENSV Sõjakomissariaati; langenud, surnud ja teadmata kadunute nimekiri. [ERA. 5056-1-15]

VAARI, Valter, Jüri m, s. 31.01.1909, eluk. Tallinn, 6 kl., tööline, 27.07.1941 mobiliseeriti Punaarmeesse, seersant, kompartei liige, alates 18.07.1943 Aartee nimelise Leningradi partisanisalga nr. 570 liige, Leningradi obl. sakslaste tagalas. [R11; ERAF, 4-1-248, 249]

VAARIK, Hugo, Mihkel m, s. 1919 Saaremaa, 02.02.1945 Punaarmees 8. ehituspataljon, 3.rood, oli saksa vangilaagris ja sõjaväes. [ERAF, 5SM-1-3]

VAARMA, Aleksander, Hendrik m, eluk. Kopli Uus as. 1-1, 1941 hävituspataljon. [Prestuplenija… lk. 499]

VAARPUU, Johannes, Jaan m, s. 27.03.1916, nooremseersant, EK(b)P kandidaat, rühmaülema abi, 1941 20. Harjumaa hävituspataljon. [ERA. R--1728-1-11]

VAART, A. m, EV portupee-aspirant, n.seersant, 09.1940 määratud 22. territoriaallaskurkorpuse üksikusse lennueskadrilli, 3. lennuväedivisjoni likvideerija abiks. [ERA. 495-12-500; ERA. 526-1-344]

VABEL, Pavel, Ivan m, eestlane, s. 1914 Petrogradi kub. Staraja Russa ringk., 5 kl., 1942 Punaarmees, alates 18.07.1943 Aartee nimelise Leningradi partisanisalga nr. 570 liige, abik. eluk. Ivanovi obl. [ERAF, 4-1-248; ERA. R-1-5-31]

VADER, Artur, Paul m, s. 16.02.1920 Vitebski kub. Liozno mk., 1941 Punaarmees, lahingutes Moskva all sai haavata, demobiliseeriti; 1943-1948 Moskva ettevõtteid juhtimas, al. 1948 EKP töötaja. [ENE; AIS]

VADORKIN, Vladislav, Hendrich m, s. Valkas, 4 kl., 02.02.1945 Punaarmees 8. ehituspataljon, erirood, oli saksa vangilaagris. [ERAF, 5SM-1-3]

VAGA, Johannes, Jaan m, s.30.12.1902, eluk. Petseri, EV vanemleitnant, 28.06.1941 saadeti Venemaale, saksa sõjavangis Königsbergis, saksa sõjavägi. Langes 21.08.1944 Kambja. [R11; J.Pihlau, Auraamat]

VAGA, Paul, Peeter m, s. 01.04.1915 Viljandimaa Suure-Jaani, eluk. Tallinn, osakonnajuhataja Lutheri vabrikus, 28.07.1941 mobiliseeriti Punaarmeesse, Eesti korpus, alates 16.02.1944 Vennikovi nimelise partisanisalga liige, 02.1944 teadmata kadunud, 11.12.1944 surma teade ENSV Sõjakomissariaati. [R11; ERAF, 4-1-248, 262]

VAGA, Peeter, Mart m, s.11.07.1892 Narva. keskh., tehnik-keemik, Eesti sõjaväes 1918-40, viimati 5. jalaväepataljoni kompaniiülem Rakveres, EV major, vabastati sõjaväeteenistusest 01.08.40. Arr. 14.06.41 Narva, Linda 9-3, erin. 20.06.42 §58-11, 58-13, 10a.; Sverdlovski obl. Sosva, surn. 17.06.1944. Alma-Ata karistuskoloonias nr.3, teistel andmetel suri 17.07.1944. [R1; R6-2; R11; J.Pihlau Auraamat]

VAGER, Aleksander, Jakob m, s. 1909, 1941 Miilitsa Divisjon. [Prestuplenija… lk. 499]

VAGOLA, Andrus, Aleksander m, s. 1907, 1941 Tallinna Töölispolk, 1. pataljon, 2. rood. [ERA. R-1728-1-23; Prestuplenija… lk. 499]

VAGORSKY, Aleksander, Paul (Pavel) m, 1941 Tallinna 4. (1.) hävituspataljon. [ERA. R-64-1-130; ERA. R-1728-1-4]

VAGUR, Heinu (Henri), Aleksander m, s. 1911, 8 kl., kompartei kandidaat, Punaarmees, alates 10.03.1944 Makarovi nimelise partisanisalga liige, Eestis sakslaste tagalas. [ERAF, 4-1-248, 249]

VAHA, Alfred, Karl m, s. 24.12.1919 Tartu, eluk. Tartu Tähe 129, autojuht, ajateenija, tegevväelane, 21.06.41 saadeti sunniviisil Venemaale, oli saksa sõjavangis Königsbergis, surn. 27.12.1941. ID number: 653572. [R11; netibaas]

VAHA, Ants, Ivan m, s. 23.10.1913, eluk. Saaremaa Muhu v., talupidaja, 02.08.41 mobiliseeriti Punaarmeesse, Eesti korpus, 249. laskurdiviis, 921. laskurpolk, lahingus Velikije Luki all langes vangi sakslastele, 01.1943 sakslaste alistumisel jäi Punaarmee kätte, haavatud, saadeti hospitali. [R11; ERAF, 5SM-1-4]

VAHA, **Artur** m, Venemaa eestlane,, s. 1900, F.Okk-i abiline. 1941 hävituspataljoni organiseerija, rahvakaitseväelane Tallinna Töölispolgus, Punaarmees, Eesti Partisaniliikumise Staabi liige. [R11; ERA. R-64-1-130; ENSV ajalugu III]

VAHAR, **August-Voldemar, Kristjan** m, s. 08.08.1906, eluk Pärnu. EV kapten, 28.06.1941 saadeti sunniviisil Venemaale, oli saksa sõjavangis Königsbergis, vab. Valgas 09.11.41. Saksa sõjavägi, langes 23.04.1944 Eestis. [R11; J.Pihlau, Auraamat]

VAHARO, **Rudolf, Paul** m, s.17.04.1897 Harjumaa Mäeküla, kõrgh., EV sõjaväes 1918- 40, Kõrgem Sõjakool 1927, Saksa Õhukaitsekool Berliinis 1937, EV Sõjavägedestaap, kolonelleitnant. Eesti rahvaväes ja Punaarmee 22. territoriaalkorpuses 17. (22.) 06. 40-05.10.40. viimati Siseministeeriumi tuletõrjeosakonna ülem. Vabastati teenistusest 05.10.40. Arr. 14.06.41 Tallinn, erin. 12.03.42 §58-4; surmaotsus; Sverdlovski obl. Sevurallag, otsus täide viidud 28.05.1942 Sverdlovskis. VR I/3. [R3; R6-2; R11; J.Pihlau Auraamat; L.Õispuu]

VAHENÕMM, **Hans, Hans** m, s. 1908 Läänemaa, 6 kl., teenistuja, 1944 mobiliseeriti Punaarmeesse, 1945 483. suurtükiväepolk, telefonist. [ERAF, 5SM-1-3]

VAHER, **Aleksander, Ivan** m, 1909 Saaremaa, tööline, 1941 Venemaale, Udmurdi ANSV Kambarka, 19-23.06.1942 mobiliseeriti Punaarmeesse. [ERA. R-1-5-33]

VAHER, **Aleksander, Jakob** m, s. 1920, Tallinna ratsarühma miilits, Miilitsa Divisjon, 1941 Kadrioru hävituspataljon, punane partisan 1942-1944. [R11; ERA. R-1728-1-16; ENSV ajalugu III]

VAHER, **Aleksander, Mart** m, s. 1920, 6 kl., komnoor, Punaarmees, alates 26.08.1943 Roometsa nimelise partisanisalga nr. 563 liige, saadetud Moskvast lennukil sakslaste tagalasse, 30.09.1944 tuli sakslaste tagalast tagasi, ema eluk. Viljandimaa Raudna v. [ERAF, 4-1-248]

VAHER, **Andrei, Karl** m, s. 1916 Tartumaa, 16.11.1944 mobiliseeriti Punaarmeesse, 63. tagavaralaskurpolk, 14.01.1945 deserteeris väeosast. [ERAF, 5SM-1-3]

VAHER, **Elmar** m, 1940 Eesti Rahvaväe Varustusvalitsuse laskemoonaladu, l j. kirjutaja, EV v.seersant, jäeti sõjaväeteenistusse Punaarmees. [ERA. 495-12-500]

VAHER, **Karl, Martin** m, s. 23.10.1919 Järvamaa, eluk. Järvamaa Koigi v., põllutööline, ajateenija. 06.1941 saadeti sunniviisil Venemaale, oli saksa sõjavangis Königsbergis, 09.11.1941 vab. Valgas. 02.02.1945 Punaarmees 8. ehituspataljon, oli Saksa sõjaväes. [R11; ERAF, 5SM-1-3]

VAHER, **Konstantin, Peeter** m, s. 16.09.1904, eluk. Tallinn Ristiku 70-11, 10 kl., 1941 7. hävituspataljon, kompartei liige, alates 18.07.1943 Aartee nimelise partisanisalga nr. 570 liige, leitnant, rühma komissar, Leningradi obl. sakslaste tagalas. EK(b)P KK partei kool 1948-56. [R11; ERAF, 4-1-248,249; AIS]

VAHER, **Osvald, Gustav** m, s. 20.07.1906 Kirovi obl., eluk. Võrumaa Kooraste v., 6 kl., 1941 mobiliseeriti Punaarmeesse, oli saksa sõjavangis Polotskis ja teistes laagrites. 02.02.1945 Punaarmees 8. ehituspataljon, 1. rood. [R11; ERAF, 5SM-1-3]

VAHER, **Vladimir, Markus (Marko)** m, s. 1908, eluk. Virumaa Narva, lukksepp. 26.07.41 mobiliseeriti Punaarmeesse, Eesti korpus, jefreitor, 979. välihaigla, teade ENSV Sõjakomissariaati, 18.10.1944 teadmata kadunud. [R11; ERA. 5056-1-15]

VAHESAAR, **Arnold, Aleksander** m, 28.11.1922 (1920), Jaroslavl, eluk. Viljandimaa Võisiku v. 6 kl., klaasipuhuja, 03.07.1941 mobiliseeriti Punaarmeesse, 22.09.1942 suunati Podolski Sõjakooli, eriülesannetega Tartumaa üksus. [R11; ERAF, 4-1-234]

VAHESALU, **Paul** m, 1941 Looderindel 22. territoriaallaskurkorpuses, 180. laskurdiviisis teeninud reamees, 29.07.1941 teadmata kadunud. [ERAF, 5SM-1-4]

VAHESOO, **Sergei, Aleksei** m, s. 1895, 1941 Töölispolk. [Prestuplenija… lk. 500]

VAHMAN, **Robert, Ivan** m, s. 1918 Uljanovski raj., vanemseersant, 917. laskurpolk, 249. eesti laskurdiviisi sõjatrib. 09.05.45, §58-10 lg.2, 10a+3a, ebaseaduslikult vangi mõistetud, 30.09.75 rehabiliteeritud. [Memorial]

VAHT, **Aleksander, Mihkel** m, s. 17.12.1913 Tartumaa Vara v., eluk. Tartumaa, põllutööline. 23.07.1941 mobiliseeriti Punaarmeesse, 8. eesti laskurkorpus, 249. laskurdiviis, 779. suurtükiväepolk, 16.02.1945 jäi maha Tartus rindele saatmisel. [R11; ERAF, 5SM-1-3]

VAHT, **Julius, Jegor** m, s. 1903, 1941 hävituspataljon. [ERA. R-1728-1-19]

VAHT, **Valdek, August** m, s. 1924 Tartumaa, eluk. Jõgeva Uus 53a, talunik, 02.11.1944 mobiliseeriti Punaarmeesse, 8. laskurkorpus, 7. laskurdiviis, 300. laskurpolk, 14.02.1945 jäi maha Kaarepere jaamas rindele saatmisel. [ERAF, 5SM-1-2; ERAF, 5SM-1-3]

VAHTA, **Viktor, Jeleas** m, s.1910 Hiiumaa, 6 kl., teenistuja, Punaarmees 7. eesti laskurdiviis, 300. laskurpolk, 26.07.1942 deserteeris väeosast, 04.08.1942 peeti kinni. [ERAF, 5SM-1-2]

VAHTER, **Albert, Gustav** m, s.1920 Krasnojarski krai Uspenski raj., 4 kl., tööline, 1945 Punaarmees 8. ehituspataljon, 4. rood, oli saksa vangilaagris ja sõjaväes. 1946 saadeti asumisele, kust põgenes Eestisse, arr. 30.06.1948 Rakvere Karja 11-1, erin. 20.08.1948, §82, 6a, Komi ANSV Uhtižemlag, Uhta, vab 19.05.1953. [R3; ERAF, 5SM-1-3]

VAHTER, **Albert-Leopold, Jaan** m, s. 16.08.1919 (1915), eluk. Saaremaa Lümanda v., 5 kl., sepp, tegevväelane, 1941 saadeti sunniviisil Venemaale, 22.09.1942 suunati Podolski Sõjakooli, eriülesannetega Läänemaa üksus, alates 10.03.1944 partasanisalga liige, saadeti sakslaste tagalasse Virumaale. [R11; ERAF, 4-1-248, 234]

VAHTER, **August, Priido** m, s. 23.08.1918 Saaremaa Kaarma v., eluk. Saaremaa, 6 kl., põllutööline, ajateenija, tegevväelane. 29.06.1941 saadeti sunniviisil Venemaale, 1945 7. ehituspataljon, 2. rood, oli saksa sõjaväes. [R11; ERAF, 5SM-1-3]

VAHTER, **Eduard, Preedik (Priidik)** s. 30.06.1907, eluk.Harjumaa, tööstuskool, teemeister, maanteede talitus, 22.07.1941 mobiliseeriti Punaarmeesse, 08.1942 249. eesti laskurdiviis, 921. laskurpolk. [R11; ERA. R-1-5-33]

VAHTER, **Ernits, Juhannes** m, s. 1924, eluk. Tallinn Veerenni 63-2, 1941 7. hävituspataljon. SaRKi teenistuses 1946-1948. [Prestuplenija…lk. 500; AIS]

VAHTER, **Karl, Vilhelm** m, s. 1909 Saaremaa Salme v., 4 kl., kalur, 31.01.1945 Punaarmees 7. ehituspataljon, 2. rood, oli saksa vangilaagris ja sõjaväes. [ERAF, 5SM-1-3]

VAHTER, Nikolai, Timofei m, s.18.10.1915, eluk. Tallinn, tööstuskool, elektrimontöör, Tallinna Elektrivõrk, 27.07.41 mobiliseeriti Punaarmeesse, 08.1942 249. eesti laskurdiviis, 917. polk. [R11; ERA. R-1-5-33]

VAHTOLA, Hugo, Jüri m, s. 26.06.1910, eluk. Harjumaa, talupidaja. 21.07.1941 mobiliseeriti Punaarmeesse, 8. laskurkorpus, 249. laskurdiviis, 921. laskurpolk, 15.02.1945 jäi maha Ülemiste jaamas rindele saatmisel. [R11; ERAF, 5SM-1-3]

VAHTRA, Albert, Jaan m, s. 1911 Saaremaa Lümanda v., Punaarmees, alates 10.03.1944 Šumilovi nimelise partisanisalga liige, 03.1944 teadmata kadunud. [ERAF, 4-1-262]

VAHTRA, Alfred, Enno m, s. 1921, eluk. Võru, 7., eesti laskurdiviisi ratsaluure eskadron. [Joann Toomik]

VAHTRA, Arvi, Villem m, s. 25.01.1917 Pärnumaa, eluk.Tallinn, 6 kl., tööline. 27.07.1941 mobiliseeriti Punaarmeesse, õpperoodu kursant, 02.06.1942 deserteeris väeosast,16.06.1942 peeti kinni. [R11; ERAF, 5SM-1-2]

VAHTRA, D. m, 1941 Võrumaa Kasaritsa v., 1941 hävituspataljon, 125. diviis. [ERA. R-1728-1-14]

VAHTRA, Eduard, Gustav m, s. 1919 Virumaa, 02.02.1945 Punaarmees 8. ehituspataljon, 2. rood. oli saksa vangilaagris. [ERAF, 5SM-1-3]

VAHTRA, Elmar, August m, s. 07.06.1920, eluk. Tartumaa, puutööline, 03.07.41 mobiliseeriti Punaarmeesse, Eesti korpus, 7. laskurdiviis, lahingus Velikije Luki all langes vangi sakslastele, 01.1943 sakslaste alistumisel jäi Punaarmee kätte, haavatud, saadeti hospitali. [R11; ERAF, 5SM-1-4]

VAHTRA, Ernst, Julius m, s. 1914, eluk. Tallinn Kullerkupu 12-9, 1941 Töölispolk. [Prestuplenija… lk. 501]

VAHTRAS, Herbert Johannes m, s. 14.12.1921 Harjumaa Kolga v., põllumees. Soome armeesse 11.11.43, 13./JR 200. Tagasi Eestisse 19.08.44. Mobiliseeriti Punaarmeesse 1945, saadeti tööle masinaehitustehasesse Ilmarine. Surn. 27.01.2001 Saue v. [R11; sp2]

VAHTRASALU, Vainu, Vladimir m, s. 1914 Tallinn, 5 kl., 02.1945 Punaarmees 7. ehituspataljon, oli saksa vangilaagris ja sõjaväes. [ERAF, 5SM-1-3]

VAHTRE, Karl, Jakov m, s. 1910 Narva, 1942 Punaarmees. [ERA. R-1-5-31]

VAHTRIK, Endel, Filipp m, s. 21.05.1912, eluk. Tallinn, tehniline juht trükikojas, 27.07.41 mobiliseeriti Punaarmeesse, Molotov. Arr. 14.09.42, erin. 19.05.1943, §58-10 lg.2, 58-11, 10a., Irkutski obl., Molotovi obl., vab. 20.04.56. [R8/1; Memorial]

VAHTRIK, Hugo m, s. 22.03.1901, eluk. Nõmme Kase 31-2, 1941 Tallinna Töölispolk, 1. pataljon, 2. rood, Kerget. Rahvakom. Asjadeval. kantselei juhataja. [R11; ERA. R-1728-1-23; Prestuplenija… lk. 501]

VAHUR, E. m, EV kapral, 09.1940 määratud 22. laskurkorpuse üksikusse lennueskadrilli 1. lennuväedivisjonist. [ERA. 526-1-344]

VAHUR, Johannes, Rudolf m, s. 16.02.1912, eluk. Põltsamaa Jõgeva 1 (Viljandi), 1941 Viljandi hävituspataljon, miilits. [R11; ERA. R-1728-1-10; Prestuplenija… lk. 501]

VAHUR, Nikolai, Jüri m, s. 08.08.1915, eluk. Tallinn, laotööline. 26.07.41 mobiliseeriti Punaarmeesse, Arhangelski obl. Oparino raj., masinist, 25.01.1944 Kirovi obl. kohus, §58-10, 6+3a. [R11; Memorial]

VAIDEM, Voldemar-Robert, Jakob, m sakslane, s.06.01. 1898 Peterburi, Gatšina lipnikekool, Eesti sõjaväes 1919-40, viimati teenis 10. jalaväepataljonis, EV major, Punaarmee 22. territoriaalkorpus, vabastati sõjaväeteenistusest 25.10.40. 1941 lahkus Saksamaale, saksa sõjavägi, poitseiametnik, arr. 23.05.45 Münchenis Smerši poolt, trib. 15.06.45 §58-6; surmaotsus, otsus täide viidud 01.07.1945 Stabelwitzi k., Saksamaa. [R2; R11; J.Pihlau Auraamat]

VAIDLA, Otto, Kustas (Gustav) m, s. 28.08.1910 (1912), eluk. Tallinn, 6 kl., kingsepp, jalanõudetööstus "Saapakooperatiiv", 27.07.41 mobiliseeriti Punaarmeesse, 08.1942 249. eesti laskurdiviis, 925. laskurpolk. [R11; ERA. R-1-5-33]

VAIDRE, Aleksander, Julius m, s. 20.01.1922 Virumaa Rägavere v., eluk. Tallinn, masinist, ajateenija, viidi üle Punaarmeesse, langes sakslaste kätte suvel 1941, sõjavangis Königsbergis. Soome armeesse 11.10.43, III/JR47 ja 13./JR200, vabastati teenistusest 22.09.44, läks Rootsi. Surn. 01.05.2002 New Yorgis. [R11; sp2]

VAIK, Valter, Gustav m, s. 1918 Harjumaa, 5 kl., 17.10.1944 mobiliseeriti Punaarmeesse, 63. tagavaralaskurpolk, 08.03.1945 deserteeris väeosast. [ERAF, 5SM-1-3]

VAIKELAAN, Aleksei, Semjon m, s. 1918 Petserimaa, 1941 mobiliseeriti Punaarmeesse, Eesti korpus, alates 10.03.1944 Šumilovi nimelise partisanisalga liige, 03.1944 teadmata kadunud, 11.12.1944 surma teade ENSV Sõjakomissariaati. [R11; ERAF, 4-1-262]

VAIKMETS, Johannes, Juhan m, s. 1912 Harjumaa Järvakandi v., eluk. sama, 6 kl., laudsepp, 10.10.1944 mobiliseeriti Punaarmeesse, 63. tagavaralaskurpolk, 03.(13.)04.1945 deserteeris väeosast, arr. 17.04.50, erin. 02.12.50, §58-1a, 58-11, 10a., Komi ANSV Mineraallag, surn.16.03.1953, oli Omakaitses. [R2; ERAF, 5SM-1-3]

VAIKÜL, Aleksander, Jaan m, s.1913 Läänemaa Oru v., eluk. sama, 4kl., talunik, 29.10.1944 mobiliseeriti Punaarmeesse, 373. kaardiväe eesti laskurpolk, 8. laskurkorpus, 7. laskurdiviis, 354. laskurpolk, 14.02.1945 jäi maha Tallinnas rindele saatmisel, deserteeris väeosast. [ERAF, 5SM-1-3]

VAIMAND, Aleksander, Jaan (Ivan) m, s. 02.02.1921 Pärnu, eluk. Pärnumaa Mõisaküla Kivi 16, 6 kl., tööstuskool, kohtutäitur, 1941 16. hävituspataljon, 11.08.1941 laeval „Molotov" Leningradi. Tšeljabinski obl. Njazepetrovski raj. 01.1942 mobiliseeriti Punaarmeesse. 7. eesti diviis, 354. polk, 1. pataljon, laskurroodu jaoülema abi, nooremseersant. [R11; Sortside saladused IV]

VAIMEL, Eugen, Johannes m, venelane, s. 1918, 6 kl., komnoor, Punaarmees, alates 18.07.1943 Sirenevi nimelise Narva partisanisalga liige, vaenlase tagalas [ERAF, 4-1-248, 236, 249]

VAIMEL, Johannes-Leopold, Tõnu m, s. 21.11.1896 Tallinn, keskh., EV Sõjakooli õppejõud (1937). major. 1940 määratud 22. territoriaallaskurkorpuse 2. üksikjalaväepataljonis likvideerija abiks, arr. 03.07.41 Tallinn, Reinvaldi 6-8 §58-13; Molotovi obl. Ussollag, surn. 03.01.1942. [R3; ERA. 495-12-500; Sõjamuuseum]

VAIMEL, Vassili, Ivan m, eestlane, s. 1911 Narva, 4 kl., Punaarmees alates 02.1943 Saksa nimelise partisanisalga nr. 557 liige, radist, 1943 teadmata kadunud, abik. eluk. Kuibõševi obl. [ERAF, 4-1-248, 262]

VAIN (Vaim), Aleksander, Juhan m, s. 10.01.1901 Pärnumaa, keskh., EV Lennukool, kapten, 1940 Punaarmee, 22. territoriaallaskurkorpus. Langes Venemaa Doblakonovo suvi 1942. [ERAF, 5SM-1-3; Sõjamuuseum]

VAINDLO, Ants, Jaan m, s. 27.03.1915 Harjumaa Iru v., eluk. sama, 6 kl., ehitustööline, 22.07.1941 mobiliseeriti Punaarmeesse, vanemseersant, alates 13.05.1944 partisanisalga liige, teadmata kadunud. [R11; ERAF, 4-1-248]

VAINLO, Eduard, Jakob m, s. 1918, eluk. Tallinn Saue 4-3, puusepp, 12.07.1942 Partisani Liikumise Staabi poolt omistati sõjaväeline auaste jefreitor. [R11; ERAF, 4-1-236]

VAINLU, Elmar, Johannes (Juhan) m, s. 13.04.1915 Läänemaa Piirsalu v., eluk. sama, 5 kl., põllutööline, 22.07.1941 mobiliseeriti Punaarmeesse, jefreitor, eriülesannetega Läänemaa üksus, alates 07.09.1943 Proozese nimelise partisanisalga nr. 565 liige, saadeti Moskvast lennukil sakslaste tagalasse, 02.12.1944 reetur, arr. 09.05.1945 Harjumaa Nissi v., vab. 22.11.1954. Oli Saksa sõjaväs. [R11; ERAF, 4-1-248, 234]

VAINO, Konstantin, Konstantin m, s.1922 Tallinn, eluk. sama, 9 kl., teenistuja, komnoor, 02.07.1941 mobiliseeriti Punaarmeesse, vanemseersant, 300. laskurdiviis, 1. pataljoni kirjutaja.[ERAF, 5SM-1-4]

VAINO, Valter, Jaan (Ivan) m, s. 1910 Leningradi obl., kõrgh., Punaarmee, seersant, partisan, radist, 22.09.1942 suunati Podolski Sõjakooli, eriülesannetega Petserimaa üksus. EKP nomenklatuur 1946-1975. [ERAF, 4-1-236, 234; AIS]

VAINOLA, Rein, Ado m, s. 1893, eluk. Tallinn Müürivahe 15-1, 1941 Tallinna Töölispolk. [Prestuplenija… lk. 502]

VAINOLA, Sulev, Liisa m, s. 1911 Läänemaa Oru v., eluk. sama, rätsep, 29.10.1944 mobiliseeriti Punaarmeesse, 8. laskurkorpus, 7. laskurdiviis, 27. laskurpolk, 14.02.1945 jäi maha Tallinnas rindele saatmisel. [ERAF, 5SM-1-2]

VAINOLD, Osvald, Priidik m, s. 1921 Virumaa, 5 kl., 02.11.1944 mobiliseeriti Punaarmeesse, 63. tagavaralaskurpolk, 01.01.1945 deserteeris väeosast. [ERAF, 5SM-1-3]

VAINOMÄE (Vainumäe), Dimitri, August m, s. 1911, 1941 16. hävituspataljon, partei liige, punaarmeelane. [R11; ERA. R-1728-1-21; Prestuplenija… lk. 502]

VAINOMÄE, Johannes, Mart m, s.10.01.1912, eluk. Jõgeva, 6 kl., motorist, Jõgeva jahu, villa ja saeveski "Uku", 22.07.41 mobiliseeriti Punaarmeesse, 08.1942 249. eesti laskurdiviis, 917. polk. [R11; ERA. R-1-5-33]

VAINOMÄE, Voldemar, Otto m, s. 1921, eluk. Tapa, 1941 2. hävituspataljon. [Prestuplenija… lk. 502]

VAINSALU, Adolf, Anton m, eluk. Tallinn Välja 20-8, 1941 7. hävituspataljon. EK(b)P Kohtla-Järve 1965. [ERA. R-1728-1-6; AIS]

VAINSALU, Villem, Villem m, s. 27.08.1903 Viljandimaa Põltsamaa v., eluk. Tallinn, Toompuiestee 3-5, keskh., EV 3. üksik jalaväepataljon, kapten, Punaarmees Tallinna Jalaväe Sõjakool, rühmaülem, instruktor, 16.07.1941 saadeti sunniviisil Venemaale, Tjumen, Eesti korpus; jäi sakslaste kätte vangi Velikije Luki siserindel, trib. 24.01.43, §58-1b, surmaotsus tagaselja, 15.02.1943 kohtuasi lõpetati kuriteo koosseisu puudumise tõttu. 1947 USA 95. vahikompanii ülem Saksamaal. Surn. USA Boynton beach 24.02.81. [R11; R8/1; R2; Sõjamuuseum, Elias Kasak]

VAINU, Leonid m, s. 18.05.1925 Harjumaa Juuru v., eluk. Tallinn, puusepp. Soome armeesse 23.11.43, 14./JR200. Tagasi Eestisse 19.08. 44. Mobiliseeriti Punaarmeesse. Surn. 30.11.1983 Tallinnas. [sp2]

VAINUKIVI (Vainokivi), Otto, Aleksander m, s.14.06.1916, eluk. Virumaa, 5 kl., kaevur, "Eesti Kiviõli", 23.07.41 mobiliseeriti Punaarmeesse, 08.1942 249. eesti laskurdiviis, 326. üksik õhutõrjepatarei. [R11; ERA. R-1-5-33]

VAINUMÄE, Alfons, Eduard m, s. 26.06.1920, eluk. Tallinn, äriteenija. 02.07.41 mobiliseeriti Punaarmeesse, Kaasan, arr. 30.03.42, erin. 28.11.1942, §58-7, 58-10 lg.2, 58-11, 19-1b, 10a, surn. 01.06.44, agitatsioon ja riigisaladuse reetmine. [R11; Memorial]

VAISMAA, Vello, Pauline m, s. 10.06.1916, eluk. Narva, tekstiilitööline, komnoor, 26.07.1941 mobiliseeriti Punaarmeesse, seersant, 22.09.1942 suunati Podolski Sõjakooli. [R11; ERAF, 4-1-234]

VAKKERMANN, Aleksander m, s. 1908, eluk. Sindi Pärnu tn. 57, 1941 15. Järvamaa hävituspataljon. [Prestuplenija… lk. 502]

VALDE, Elmar, Jakob m, s.21.11.1908, eluk. Järvamaa, keskh., võimeister, Koeru piimaühistu, Järvamaa, 23.07.41 mobiliseeriti Punaarmeesse, 08.1942 249. eesti laskurdiviis, 917. polk. [R11; ERA. R-1-5-33]

VALDEK, Ralf, Georg m, s. 20.09.1909, eluk. sama, kõrgh., keemik. 28.07.1941 mobiliseeriti Punaarmeesse, 1943-44 insener Kirovis. Arr. 24.03.44; Kirovi obl., vab. 07.07.44. Surn. 14.07.1996. [R1; R11; Album Vironorum II]

VALDMÄE, Evald, Aleksander m, Punaarmees, eriülesannetega Läänemaa üksus. EKP Hiiumaal 1952. [ERAF, 4-1-234; AIS]

VALDMÄE, Juhan, Jüri m, Punaarmee 22. territoriaalkorpus, 180. laskurdiviis, 629. haubitsa suurtükiväepolk, teadmata kadunud. [ERAF, 5SM-1-3]

VALDNER, August, Ado m, s. 30.12.1912 Valgamaa, eluk. Harjumaa, 7 kl., Punaarmees, alates 08.1942 Talvi nimelise partisanisalga nr. 551 liige, tuli läbi rinde Eestisse, teadmata kadunud, 30.05.1943 julgeolekupolitsei, surmaotsus. [ERA. 4-1-248, 262, R11]

VALDRA, Uno, Ivan m, Punaarmees, Eesti korpus, 23.06.46 teade ENSV Sõjakomissariaati; langenud, surnud ja teadmata kadunute nimekiri. [ERA. 5056-1-15]

VALDRE, Johannes, Johannes m, s. 1911 Harjumaa, 4 kl., 21.10.1944 mobiliseeriti Punaarmeesse, 63. tagavaralaskurpolk, 07.03.1945 deserteeris väeosast. [ERAF, 5SM-1-3]

VALDUR, Voldemar, Jaan m, s. 02.02.1895 Võrumaa Kahkva v., keskh., Eesti sõjaväes 1919-40, viimati Piirivalve Narva jaoskonna rajooniülem, EV kapten, vabastati teenistusest 20.08.40. Arr. 24.07.40 (24.06.40] Narva, Rahu 12-2, trib. 25.06.41 §58-13; 58-6, surmaotsus; Tallinn. Otsuse täideviimise kohta esineb vasturääkivaid andmeid- 10.06.1941 või 10.07.1941 Tallinnas, ka 10.11.1941 Molotovi obl. VR II/3.. [R2; R3; ERA. R-1-1-309; J.Pihlau Auraamat]

VALDVERE (Valdmann, Valtmann), Felix, Johan m, s.31.10.1900 Narva, eluk. Tallinn. 1920-23 ja 1924-30 TÜ, kunstnik-graafik. 17.08.1941 mobiliseeriti Punaarmeesse, rindelehe „Punaarmeelane" toimetuses. Surn. 27.03.1954 Tallinnas. [R11; Album Vironorum II]

VALGE, Alfred- Aleksander m, s. 30.07.1894, EV kapten-major, saadeti reservi 10.10.1940. Arr. 06.01.41, trib. 09.05.41; Tallinn, surmaotsus täide viidud 23.06.41. [R11; J.Pihlau, Auraamat]

VALGE, Alfred, Feodor m, s. 1912, eluk. Tallinn Rae 6-11, 1941 Tallinna Töölispolk. [Prestuplenija… lk. 503]

VALGEJÄRV, Sergei, Grigori m, s. 09.1911 (1912), eluk Tallinn, 6 kl., mööbelsepp, töökoja omanik, 27.07.41 mobiliseeriti Punaarmeesse, 08.1942 249. eesti laskurdiviis, 925. laskurpolk. [R11; ERA. R-1-5-33]

VALGEPÄÄ (Valgepea) Ahti, Karl m, s. 09.07.1920 Tartumaa Otepää v., 6 kl., komnoor, masinatekorrastaja, 03.07.1941 mobiliseeriti Punaarmeesse, jefreitor. ELKNÜ nomenklatuur. Alates 13.02.1944 Voronovi nimelise partisanisalga liige, 02.1944 teadmata kadunud. [R11; ERAF, 4-1-248; AIS]

VALGRE (Valgu), Enn, Johan (Johannes) m, s. 30.05.1918 Paide, eluk. Tallinn Koidu 128-3, 1941 Tallinna Töölispolk, 2. pataljon. Arr. 18.11.44 Tallinn-Nõmme Kaevu 8-2, trib. 29.05.45, §58-1a, 10+5, Krasnojarski krai Norillag, vab. 08.12.52. [R3; R11; ERA. R-1728-1-23; Prestuplenija… lk. 503; AIS]

VALGRE, Härm, Villem m, s. 24.11.1912, eluk Tallinn, 9 kl., raamatuköitja, trükikoda "Ühiselu", 28.07.41 mobiliseeriti Punaarmeesse, 08.1942 249. eesti laskurdiviis, 925. laskurpolk. [R11; ERA. R-1-5-33]

VALI, Arved, Karl m, s. 1920 Harjumaa Kuimetsa v., komnoor, Punaarmees, alates 10.03.1944, Šumilovi nimelise partisanisalga liige, 03.1944 teadmata kadunud. [ERAF, 4-1-262]

VALI, Paul, Johannes m, s.19.05.1920 Narva-Jõesuu, keskerih., müüja Kehra Tarbijate Ühistus, 10.1939 vabatahtlikuna Eesti kaitseväe sidepataljoni 1.kompanii Rakveres. 1941 tööpataljonis Sverdlovski obl, hooldas NKVD kasarmuid, elektrik, 1942 Eesti korpus, 1.divisjon, raadiojaama ülem, komnoor. Osales Velikije Luki, Eesti ja Kuramaa lahingutes. 1956 demobiliseeriti 118. kaardiväe Tallinna laskurdiviisist. [Vali III; Korpusepoisid 224]

VALING, Leo, August m, s. 1908 Harjumaa Rae v. Aruküla, 4 kl., 1941 Tallinna 4. hävituspataljon, kompartei liige, jefreitor, Punaarmees, alates 10.03.1944 Šumilovi nimelise partisanisalga liige, saadeti sakslaste tagalasse Virumaale, 03.1944 teadmata kadunud. [R11; ERAF, 4-1-248, 39]

VALK, Egon, Hans m, s. 01.02.1908, eluk Virumaa, 4 kl., kaevur, minöör, Eesti Kiviõli mäekaevandus, 27.07.41 mobiliseeriti Punaarmeesse, 08.1942 249. eesti laskurdiviis, 417. üksik sapööripataljon. [R11; ERA. R-1-5-33]

VALK, Harry, Karl m, s. 1926 Valga, eluk. Valgamaa, 6 kl., pagar. 1941 mobiliseeriti Punaarmeesse, oli saksa sõjaväes, 1945 122. laskurdiviis, 921. laskurpolk. [R11; ERAF, 5SM-1-3]

VALK, Heinrich (Hendrich), Hans Venemaa eestlane, m, s. 03.02.1902 Peterburi kub, eluk Leningradi obl., 1941 Punaarmee, 1945 7. ehituspataljon, 2. rood, oli saksa sõjaväes, sõjavangis Polotskis ja teistes laagrites. [R11; ERA. R-1606-1-187, lk.169; ERAF, 5SM-1-3]

VALK, Jaan, Gert (Herman) s. 16.03.1891 Virumaa Vohnja v., keskh., EV I Soomusrongirügement, kapten, (1932). 1940 määratud Eesti Rahvaväe soomusrongirügemendis likvideerija abiks, arr. 14.06.41 Tapa, Kalda 2-1, Sverdlovski obl. Sevurallag, surn. eeluurimisel 03.04.1942, (21.03.1942). Kaitseliit. [R3; ERA. 495-12-500; Sõjamuuseum]

VALK, Johannes, Jaan m, s. 21.05.1919 Läänemaa, eluk. sama, põllutööline, ajateenija, tegevväelane. 1941 saadeti sunniviisil Venemaale. 02.02.1945 Punaarmees 8. ehituspataljon, 4. rood, oli saksa vangilaagris. [R11; ERAF, 5SM-1-3]

VALK, Richard, Johannes m, s. 17.03.1920 Virumaa Avanduse v., eluk. sama, autojuht, ajateenija, viidi üle Punaarmeesse. Langes sakslaste kätte suvel 1941, sõjavangis Königsbergis, vab. 09.11.41. Soome armeesse 18.01.44, 3./JR200. Tagasi Eestisse 19.08.44. Surn. 03.06.1984 Rakveres. [R11; sp2]

VALKMAN, Roland, Jüri m, s. 1922, lõpet.kõrgh., komnoor, Punaarmees, alates 18.07.1943 Aartee nimelise Leningradi partisanisalga nr. 570 liige, komissar, Leningradi obl. sakslaste tagalas, ema eluk. Krasnodari krai. [ERAF, 4-1-248; ENSV ajalugu III]

VALKMANN, Igor, Peeter m, Punaarmees, eriülesannetega Petserimaa üksus. [ERAF, 4-1-234]

VALL, Aksel, Karl m, s. 10.01.1896 Peterburi, keskh., EV Scouts üksik jalaväepataljon, major (1936). 1940 määratud 22. territoriaallaskurkorpuse 3. diviisi väeosas likvideerija abitööjõuks, arr. 29.06.41 Tallinn Tombi 45-16, erin. 06.02.43 §58-13, 5a.; Molotovi obl. Ussollag, surn. eeluurimisel 03.12.1942. [ERA. 495-12-500; Sõjamuuseum]

VALL, Peeter, Jaan m, s. 23.03.1900. 1941 Põlva hävituspataljoni Laheda salk. [ERAF, 32-1-14; AIS]

VALLAK, Aleksander, Semjon m, s. 12.09.1907 Tallinn, eluk. Tallinn, Ristiku 46-20, 3 kl., kingsepp, RO, 1941 miilitsa hävituspataljon, Miilitsa Divisjon, saaterühma miilits, arr. 23.07.43, trib. 10.08.43, §58-1b, 10+3a., Jaroslavli obl. Rõblag, surn. 22.01.1944, tahtis rindel minna üle sakslaste poolele. [R2; R11; Prestuplenija… lk. 503]

VALLASTE (Valiste), Vello, Mart m, eluk. Tallinn Tina 20-14. 1941 7. hävituspataljon. [ERA. R-1728-1-6]

VALLASTE, August, Jüri m, s.21.10.1907, eluk. Tallinn, algh., vorstitegija, sooltetööstus, 27.07.41 mobiliseeriti Punaarmeesse, 08.1942 249. eesti laskurdiviis, 917. polk. [R11; ERA. R-1-5-33]

VALLER, Elmar, Ferdinand m, s. 1911, eluk. Tallinn Kopli 59-2, 1941 Töölispolk. [Prestuplenija… lk. 503]

VALLI, Arved (Arvet), Karl (Kaarel) m, 1920 Harjumaa Kaiu v., eluk. Raplamaa Märjamaa a-k, 6 kl., 1941 mobiliseeriti Punaarmeesse, komnoor, alates 10.03.1944 partisanisalga liige, saadeti sakslaste tagalasse Virumaale. [R11; ERAF, 4-1-248, 39; AIS]

VALLIMAA, Harald, Gusta (Gustas) m, s. 06.08.1912 Harjumaa, eluk. Tallinn-Nõmme Pärnu mnt. 245-1, 11 kl., vabrikutööline, 27.07.1941 mobiliseeriti Punaarmeesse, jefreitor, 22.09.1942 suunati Podolski Sõjakooli, eriülesannetega Viljandimaa üksus. [R11; ERAF, 4-1-234]

VALLIMÄE, Harald, Eduard m, s. 10.10.1922, eluk. Tallinn, 6 kl., tööline. 02.07.1941 mobiliseeriti Punaarmeesse, 7. laskurdiviis, 27. laskurpolk, 12.11.1942 deserteeris väeosast, 24.12.1942 peeti kinni. [R11; ERAF, 5SM-1-2]

VALLING, Johannes m, 1941 Tallinna Töölispolk, 1. pataljon, 1. rood, 3. rühm, 3. jagu. [R11; ERA. R-1728-1-23; Prestuplenija… lk. 503]

VALLISTU, Kaljo (Kalju), Aleksander m, s. 11.12.1917(1916) Virumaa, eluk. Tallinn, 11 kl., laskemoonatehase tööline. 27.07.1941 mobiliseeriti Punaarmeesse, 7. eesti laskurdiviis, 354. laskurpolk, 03.06.1942 deserteeris väeosast, 16.06.1942 peeti kinni. [R11; ERAF, 5SM-1-2]

VALLMANN, Erich m, s. 25.11.1923 Tallinn, eluk. sama, elektrik. Soome armeesse 20.12.43, II/ JR200 staabikompaniis. Tagasi Eestisse 19.08.44. Mobiliseeriti Punaarmeesse 09.1944, tööpataljon, vab. 05.1947. Surn. 09.10.2000 Tallinnas. [sp2]

VALMAN, Roland, Jüri m, Punaarmee, 27.02.1943 suunati eriülesandega partisaniliikumise instruktorite kursustele. EK(b)P Järvamaal 1947-1948. [ERAF, 4-1-236; AIS]

VALME, Leho, Kustav m, s. 1904 Tallinn, eluk. Tallinn Kopli 66-16, 1941 Töölispolk. [ERA. R-1728-1-19]

VALMO (Steinberg), Ernst-Johannes, Dietrich m, s. 13.03.1908, eluk. Tallinn, arveametnik. 27.07.41 mobiliseeriti Punaarmeesse, 28.07.41 viidi Ülemiste jaamast esimese rongiga kell 20.30 Venemaale. Tööpataljon, 24.02.42 Kotlas, 08.03.42 saabus Tšebarkuli laagrisse, Eesti korpus, 917. laskurpolk, luureüksus, 15.09.42 Kolomna, 22.10.42 algas sõit rindele, 31.10.42 silmapõletikuga Moskvasse, kaotas ühe silma. 10.05.1992 suri Eestis. [R11; E.Kornel)

VALMSEN, Heinrich, Gustav m, s. 1908, eluk. Tallinn Paide 5-24, 1941 Tallinna Töölispolk, 2. pataljon. [R11; ERA, R-1728-1-23, Prestuplenija… lk. 503]

VALNER (Vallner), Konstantin, Matvei m, s. 1914, 12 kl., kompartei kandidaat, Punaarmees, alates 08.1942 Juševi nimelise partisanisalga nr. 552 liige, perek. eluk. Valgamaa Koorküla v. Arr. 24.02.45 Virumaa Kohtla v., erin. 06.10.45, §58-1b, 10a., Komi ANSV , vab. 30.03.56. 1943 läks saksa poolele üle, Saksa sõjavägi. [R3; ERAF, 4-1-248; AIS]

VALNER , Johannes, Jaak m, s. 1911 Läänemaa, eluk. Läänemaa Piirsalu v., sepp, 25.11.1944 mobiliseeriti Punaarmeesse, 8. laskurkorpus, 7. laskurdiviis, 354. laskurpolk, 14.02.1945 jäi maha Tallinnas rindele saatmisel. [ERAF, 5SM-1-3]

VALT (Vald), Elisaveta (Elisabet, Jelizaveta), Marie (Mari) n, s. 1906, eluk. Tallinn Raua 1-18, 1941 Tallinna 4. hävituspataljon. [R11; ERA. R-1728-1-4; Prestuplenija… lk. 504]

VALTER, Arnold, Adolf m, s. 22.06.(07).1919 Baškiiri ANSV Ufa, eluk. Tallinn Aru 11-2, 9 kl., tegevväelane, 1941 saadeti sunniviisil Venemaale, Eesti korpus, alates 10.03.1944 partisanisalga liige, saadeti sakslaste tagalasse Virumaale, arr. 19.06.1945, trib. 03.08.1945, §58-1a, 10+5, Komi ANSV Oblag, vab. 26.11.52. Saksa sõjavägi. [R8/1; R11; ERAF, 4-1-248]

VALTER, Eduard, Aleksander m, s. 1897 Tallinn, eluk. Kasahhi NSV Talgarski raj., Kalinini nim. kolhoos, 03.1944 mobiliseeriti Punaarmeesse, 8. laskurkorpus, 7. laskurdiviis, 27. laskurpolk, 13.02.1945 jäi maha Tuhalas Harjumaal rindele saatmisel. [ERAF, 5SM-1-3]

VALTER, Johannes, Johan m, s. 1913 Kaukaasia, 7 kl., vanemseersant, Punaarmees, alates 10.03.1944 Šumilovi nimelise partisanisalga liige, saadeti sakslaste tagalasse Virumaale, 03.1944 teadmata kadunud. [ERAF, 4-1-248, 262, 39]

VALTMANN, Helmut, Juhan m, s. 1909, kõrgh., ajakirjanik, karikaturist, ENSV Kunstnike kooperatiiv, 08.1942 Punaarmees 249. eesti laskurdiviis, 925. laskurpolk, 11.12.44 teade ENSV Sõjakomissariaati; langenud, surnud ja teadmata kadunute nimekiri. [ERA. 5056-1-15; ERA. R-1-5-33]

VALVET, Oskar, Joosep m, s.03.11.1909 Simbirski kub., eluk. Tallinn, üliõpilane, 1940-41 merelaevanduses ja rahvakomisariaadis, organiseeris evakueerimist Leningradi, 1942-45 Eesti korpus 7. laskurdiviis 300. laskurpolk, patareikomandör, vanemleitnant, Punatähe orden, 1946 demobiliseeriti Tartu Riiklikku Ülikooli lõpetama. [R11; Advokatuur 100, 383]

VANA, Mauno, Andres m, s. 24.04.1915, eluk. Saaremaa, algkoolijuhataja. 08.08.1941 mobiliseeriti Punaarmeesse, hukkus 18.08.1941 Läänemerel. [R11; J.Haud]

VANAK, Karl, Johannes m, eluk. Tallinn S.-Patarei 18-1. 1941 Tallinna Töölispolk. [Prestuplenija… lk. 504]

VANAMOIS, Evald, Karl m, s. 1922, 7 kl., remondilukksepp, VNFSV, 08.1942 Punaarmees 249. eesti laskurdiviis, 925. laskurpolk. [ERA. R-1-5-33]

VANAMÖLDER, Eduard, Hans m, 1940 Eesti Rahvaväe Varustusvalitsuse üldosakond, elektrimontöör, EV admin v. seersant, jäeti sõjaväeteenistusse Punaarmees. [ERA. 495-12-500; AIS]

VANAVARBLANE, Semjon, Aleksei m, s. 1926, 1941 10. hävituspataljon. [R11; ERA. R-64-1-130; Prestuplenija… lk. 504]

VANDER, Bernhard, Marie m, s. 21.04.1919 Läänemaa Märjamaa v., eluk. Haapsalu, 6 kl., talunik, ajateenija, tegevväelane. 06.1941 saadeti sunniviisil Venemaale, oli saksa sõjavangis Königsbergis, 09.11.1941 vab. Valgas. 11.1944 mobiliseeriti Punaarmeesse, 8. laskurkorpus, 7. laskurdiviis, 27. laskurpolk, 14.02.1945 jäi maha Aegviidu jaamas rindele saatmisel. [R11; ERAF, 5SM-1-3]

VANDUMÄE, Voldemar, Otto m, 1941 2. hävituspataljon, 1. rood, 3. rühm. [ERA. R-1728-1-1a]

VANKER, Peeter, Hendrik m, s. 1891, eluk. Tallinn Kodu 26-6, 1941 7. hävituspataljon. [R11; ERA. R-64-1-130; ERA. R-1728-1-6]

VANN, Vilhelm, Heindrich m, Tallinna Raudtee miilitsaosakonna miilits, hävituspataljon. [ERA. R-1728-1-21]

VAPRA (Vapper), Mihkel m, EV n.veebel, 09.1940 oli 22. territoriaallaskurkorpuse lennuväe baasis. [ERA. 526-1-344]

VARBLA, Ilja, Oskar m, s. 1909 Pihkva kub., eluk. Petserimaa, 2 kl., 1941 mobiliseeriti Punaarmeesse, 28.08.1944 mobiliseeriti uuesti, 63. tagavaralaskurpolk, 14.04.1945 deserteeris väeosast. [R11; ERAF, 5SM-1-3]

VARBLANE, Lembitu m, s. 13.08.1923 Läänemaa Lihula v. Meelva k., keskh. Soome mereväkke 16.10.43, Helsingi laevastikubaas. Tagasi Eestisse 05.09.44, Kehra õppelaager, Pitka üksus. Mobiliseeriti Punaarmeesse, suunati õpetajaks. Surn. 13.03.2013 Haapsalus. [sp2]

VARBLANE, Richard, Päär m, s. 05.04.1913 Paide, eluk. Tallinn, lukksepp, autojuht, 1941 Venemaale, Udmurdi ANSV Kambarka, 19-23.06.1942 mobiliseeriti Punaarmeesse. [R11; ERA. R-1-5-33]

VARBOLA, Elmar, Johannes m, s. 1925 Harjumaa Kohila v., eluk. Harjumaa Varbola v., talunik, 18.10.1944 mobiliseeriti Punaarmeesse, 8. laskurkorpus, 7. laskurdiviis, 354. laskurpolk, 14.02.1945 jäi maha Tallinnas rindele saatmisel. [ERAF, 5SM-1-3]

VARDJA, Eduard, Danil m, s. 1910 Võrumaa Mooste v., Punaarmees 8. laskurkorpus, 249. laskurdiviis, 921. laskurpolk, 16.02.1945 jäi maha Tartus rindele saatmisel. [ERAF, 5SM-1-3]

VARDJAS, Hans, Jakob m, Kominterni Eesti sektsioon. EKP KK Venemaa büroo. Punaarmee, 17.04.1943 saabus 8. eesti laskurkorpusest partisaniliikumise staapi, kapten, määrati informatsiooni instruktoriks. [ERAF, 4-1-236; AIS]

VARE, Ott, Mart m, s. 03.01.1911, eluk. Harjumaa, talupidaja, 22.07.1941 mobiliseeriti Punaarmeesse, alates 06.12.1943 saadeti täitma partisanina eriülesannet. [ERAF, 4-1-236, R11]

VAREND, Voldemar, Alfi (Alvin) m, s. 1920, eluk. Võrumaa Lasva v., 1941 Järvamaa 15. hävituspataljon, kompartei liige. [R11; ERA. R-64-130; Prestuplenija… lk. 505]

VAREP, Ahti, Juhannes m, s.18.03.1913 Virumaa Mahu v., eluk.Kohtla-Järve, kaevur, 25.07.41 mobiliseeriti Punaarmeesse, Sverdlovski obl. Kamensk- Uralsk, 819. üksik ehituspataljon, Eesti korpus 300. laskurpolk, seersant, teadmata kadunud Velikije Luki all. [R11; ERAF, RJK fond 129 28420]

VARES, August, Jaan m, s. 16.06.1899 Viljandimaa Vana-Võidu v., eluk. Tallinn Pärnu mnt. 8-14, kõrgh., EV kapten-major, Sõjavägede staap, 17.10.1940 viidi üle Eesti sõjaväest Punaarmeesse, 22. territoriaalkorpus, 180. laskurdiviis, 42. laskurpolk, finantsülem. Surn. Ühendkuningriigid London 26.10.85. [R11; Sõjamuuseum]

VARES, Evald, Helene (Elena) m, s. 1915 Tartumaa Hellenurme v., 4 kl., kaevur, komnoor, 26.07.1941 mobiliseeriti Punaarmeesse, ratsakaitsesalk, Narva pataljon, Eesti korpus, 7. laskurdiviis, alates 18.07.1943 Stepanovi nimelise Tartu partisanisalga nr. 573 liige, 1943-1944 sakslaste tagalas, ema eluk. Tartumaa Veski v. [ERAF, 4-1-248, 236, 249; ERAF, 32-1-11]

VARES, Hans (Ants), Jaak (Jakob) m, s. 1912, eluk. Viljandimaa Rimmu v., 1941 hävituspataljon, punaarmeelane. [Prestuplenija… lk. 505; AIS]

VARES, Hermann, Jaak m, s. 1899, eluk. Viljandimaa Rimmu v., 1941 hävituspataljon. [Prestuplenija… lk. 505]

VARES, Martin, Aleksander m, s.14.11.1914, eluk. Tartu, 6 kl., mööbelsepp, mööblitööstus "Areng", Tartu, 22.07.41 mobiliseeriti Punaarmesse, 08.1942 249. eesti laskurdiviis, 917. polk. [R11; ERA. R-1-5-33]

VARES, Oskar, Jaak m, s. 1906, eluk. Viljandimaa Rimmu v., 1941 hävituspataljon. [Prestuplenija… lk. 505]

VARET, Aksel, Jüri m, s. 1925 Harjumaa Tõdva v., 4 kl., 27.10.1944 mobiliseeriti Punaarmeesse, 8. laskurkorpus, 7. laskurdiviis, 23. suurtükiväepolk, 14.02.1945 jäi maha rindele saatmisel. [ERAF, 5SM-1-3]

VARI, Ilmar (Elmar), Jaan m, 1941 4. hävituspataljon, 2. rühma ülem 1. roodus. [R11; ERA. R-64-1-130; Prestuplenija… lk. 505]

VARIK, August, Jaan m, s. 1910 Võrumaa, Punaarmees 8. laskurkorpus, 249. laskurdiviis, 779. suurtükiväepolk, 16.02.1945 jäi maha Valga jaamas rindele saatmisel. [ERAF, 5SM-1-3]

VARIK, Elmar, Gustav m, s.1904, 8 kl., elektrimontöör, Lembitu kasarmu, Tartu, 08.1942 Punaarmees 249. eesti laskurdiviis, 917. polk. [ERA,. R-1-5-33]

VARIK, Valter, Rudolf m, Punaarmees 36. eesti tagavaralaskurpolk, 1946 deserteeris väeosast. [ERAF, 5SM-1-2]

VARIMÕIS (Varimois), Lembit, Jaan m, s. eestlane, 1921 Permi kub., 10 kl., komnoor, seersant, 22.09.1942 suunati Podolski Sõjakooli, eriülesannetega Petserimaa üksus, 11.02.1943 määrati radistiks. EKP KK nomenklatuur 1946-1948. [ERAF, 4-1-236, 234; AIS]

VARIPUU, August, Villem m, 1941 Tallinna 4. hävituspataljon. ELKNÜ 1942. [ERA. R-64-1-130; Prestuplenija… lk. 505; AIS]

VARJU, Vassili, Ivan m, s.28.10.1917 Võrumaa, eluk. Petseri, keskh., ametnik, 1941 Punaarmees, haavatuna haiglas, Eesti korpus, 04.1944– 04.1945 Podolski Sõjakool, 249. laskurdiviis, 925.laskurpolk, tankitõrjeüksus, leitnant. [R11; V.Villemsoo]

VARJUN, Annes, Jaan m, s.1907, kunstikool, direktor, Siimusti savitööstus, 08.1942 249. eesti laskurdiviis, 917. polk. [ERA. R-1-5-33]

VARŠAVSKI, Aleksandr, Grigori m, s. 1903 Narva, 1942 Punaarmees. [ERA. R-1-5-31]

VART, Johannes, Ludvig m, s. 02.03.1910, eluk Tallinn, tööstuskool, ehitustööline, tisler, 03.07.41 mobiliseeriti Punaarmeesse, 08.1942 249. eesti laskurdiviis, 779. suurtükiväerood. [R11; ERA. R-1-5-33]

VARU, Arseni, Vassili m, eestlane, s. 1915 Viljandimaa Imavere v., 6 kl., kompartei kandidaat, 1941 Punaarmee, Eesti korpus, seersant, alates 10.03.1944 partisanisalga liige, saadeti sakslaste tagalasse Virumaale, 03.1944 teadmata kadunud, 11.12.44 surma teade ENSV Sõjakomissariaati, abik. eluk. Jegorjevski linn. [R11; ERAF, 4-1-248, 262]

VARVAS, Aleksander, Juhan m, s. 14.09.1884 Saaremaa Kogula v., keskh. EV Kaitseväe Ühendatud Õppeasutused, õppejõud (1936), kolonelleitnant. 1940 Punaarmees, määrati Sõjavägede õppeasutustes likvideerija abiks majanduse alal. Surn. Tallinn 24.12.85. [ERA. 495-12-500; Sõjamuuseum]

VASAR, August, Jaan m, s. 1924 Läänemaa Kullamaa v. Käända k., 6 kl., 1944 mobiliseeriti Punaarmeesse, 1945 373. kaardiväe laskurpolk, oli saksa sõjaväes. [ERAF, 5SM-1-3]

VASEMAA, Ott, Aleksander m, Punaarmees 8. eesti laskurkorpus. Komandeeriti Partisani Liikumise Staabi erikooli käsutusse radistide kursustele. 1948 EK(b)P Tallinnas. [ERAF, 4-1-236; AIS]

VASILJEV, Ivan, Ignati m, s.1915 Narva, eluk. Narva Viinavabriku 22-29, tööline, 27.07.1941 mobiliseeriti Punaarmeesse, 8. laskurkorpus, 7. laskurdiviis, 300. laskurpolk. [ERAF, 5SM-1-2]

VASILJEV, Vasili, Anisim m, 1941 Tallinna Töölispolk, 2. pataljon, 5. rood, 2. rühm, 3. jagu, hävituspataljon. [R11; ERA. R-1728-1-23; Prestuplenija… lk. 505]

VASILJEVA, Marina, Pjotr m, Punaarmees, Eesti korpus, 14.09.47 teade ENSV Sõjakomissariaati; langenud, surnud ja teadmata kadunute nimekiri. [ERA. 5056-1-15]

VASILJEVSKI (Wassilevski), Paul, Vicenti (Vikenti) m, s. 01.03.1914, eluk. Narva, 8 kl. direktor, tehniline juhataja, metalltoodete tööstus "Stants", 26.07.41 mobiliseeriti Punaarmeesse, 08.1942 249. eesti laskurdiviis, 307. üksik tankitõrjedivision. [R11; ERA. R-1-5-33]

VASJUKOV, Nikolai, Efim m, 1941 20. Harjumaa hävituspataljon. Kohtla- Järve EK(b)P 1972. [R11; ERA. 64-1-130; Prestuplenija… lk. 505; AIS]

VASK, Gugo, Anton m, s.23.09.1923, Punaarmees, Eesti korpus, 1943–1944 Podolski Sõjakool, nooremleitnant, erru majori auastmes. [V.Villemsoo]

VASK, Oskar, Gustav m, s. 1910, 1941 hävituspataljon. [ERA. R-1728-1-19]

VASK, Richard m, eluk. Virumaa Tudulinna v. Oonurme k., langes sõjas [A.K.]

VASKA, Karl, Mihkel m, s. 24.12.1909, eluk. Tallinn, 3 kl., rätsepmeister, artell "Ühend", Tallinn, 27.07.41 mobiliseeriti Punaarmeesse, 08.1942 249. eesti laskurdiviis, 925. laskurpolk. [R11; ERA. R-1-5-33]

VASKOV, Filipp, Timofei m, s. 17.01.1895, eluk. Petserimaa Kalda v. Medli k., partei kandidaat, 1941 hävituspataljon. [Prestuplenija… lk. 506]

VASKOV, Nikolai, Ivan m, s. 18.12.1907, eluk. Tallinn Liivamäe 21-1, 1941 7. hävituspataljon. [ERA. R-1728-1-6]

VASLI, Leopold (Leo), August m, s. 27.08.1920 Virumaa Kunda v., eluk. sama, kalur. Mobiliseeriti Punaarmeesse 03.07.41, tööpataljon, Eesti korpus, langes sakslaste kätte. Soome armeesse 18.09.43, III/JR47 ja 14./ JR200. Tagasi Eestisse 19.08.44, Kehra õppelaager. Metsavend. 30.10.45 põgenes paadiga Soome, anti N.Liidule välja. Arr. 24.11.45, trib. 31.01.46 §58-1a, 58-11, 10+5; Komi ANSV, vab. 26.11.54. Surn. 08.09.2013 Haapsalus. [ar 4398N; R1; R8/1; R11; sp2]

VASSAR, Johannes, Vidrik m, eluk. Tallinn Vabriku 14-2, 1941 Töölispolk. [Prestuplenija… lk. 506]

VASSER, Alfred, Jakob m, s. 01.12.1916 Võrumaa, eluk. Tallinn Võrgu 11-3, tööline. 27.07.41 mobiliseeriti Punaarmeesse, 63. tagavaralaskurpolk, 31.08.1942 deserteeris väeosast. [R11; ERAF, 5SM-1-3]

VASSER, Evgeni (Eugen), Juhan m, s. 1924 Tallinn, 9 kl., 25.04.1945 mobiliseeriti Punaarmeesse, 63. tagavaralaskurpolk, 12.05.1945 deserteeris väeosast, arr. 18.08.45, elas illegaalselt, trib.05.01.46, §17-58-1b, 10a., Komi ANSV Vorkuta, vab. 06.11.1954. [R2; ERAF, 5SM-1-3]

VASSMANN, Juta n, 1941 20. Harjumaa hävituspataljon. [ERA. R-1728-1-20]

VATSEL, Kaljo, Gustav m, s. 01.01.1922 Tartu, eluk. sama, 10 kl., ajateenija, tegevväelane, 07.1941 saadeti sunniviisil Venemaale, kompartei kandidaat, leitnant, alates 10.03.1944 partisanisalga liige, saadeti sakslaste tagalasse Virumaale. [R11; ERAF, 4-1-248, 39]

VAU, August, Taavet m, s. 1908 Tartumaa Peipsiääre v., Punaarmees 8. laskurkorpus, 249. laskurdiviis, 921. laskurpolk. [ERAF, 5SM-1-3]

VAU, Rudolf Albert, Johan- August m, s. 01.01.1920 Moskva, eluk. Võrumaa, autojuht. Mobiliseeriti Punaarmeesse 02.07.41, Eesti korpus, langes sakslaste kätte 21.12.42 Velikije Luki all. Soome armeesse 10.05.44, 7./ JR200, vabastati teenistusest 22.09.44, läks Rootsi. Surn. 18.10.1992 Malmös. [R11; sp2]

VAVILOV (Vanilov) , Konstantin m, 1941 4. hävituspataljon. [ERA. R-1728-1-3; AIS]

VDONIN, Ivan, Ivan m, Punaarmees, Eesti korpus, 05.03.46 teade ENSV Sõjakomissariaati; langenud, surnud ja teadmata kadunute nimekiri. [ERA. 5056-1-15]

VEBER, Kalju, Jaan m, s. 1920. 1940-1945 SaRK. Punaarmees, seersant, partisan, radist. EKP 1965. [ERAF, 4-1-236; AIS]

VEBERMAN, Artur, Julius m, s. 17.02.1899, eluk. Tallinn V.-Kalamaja 36-9, talupidaja, 1941 Tallinna Töölispolk, 26.08.41 mobiliseeriti Punaarmeesse. [R11; Prestuplenija… lk. 506]

VEDJAM, Hans, Anu m, s. 1899 Tallinn, tööline, Punaarmees, 1586. töökolonn.. [ERA. R-1-5-33]

VEDOM (Vedam), Antu, Aado m, s. 1899 Tallinn, 6 kl., katlakütja Eesti Merelaevanduses, evakueeritud Kaasani merelaevandusse, 24.05.1942 mobiliseeriti Punaarmeesse. [ERA. R-1-5-33]

VEDRO, Gunnar m, s. 17.06.1926 Tallinn, eluk.sama, õpilane. Soome armeesse 29.11.43, II/JR200 staabikompaniis. Tagasi Eestisse 19.08.44, Kehra õppelaager . Mobiliseeriti Punaarmeesse sügisel 1944, tööpataljon, haigestus ja vabastati. Surn. 27.07. 1958. [sp2]

VEE, Evald, Aleksander m, s. 21.04.1912 Tallinn, eluk. Tallinn Lennuki 38-18, lukksepp, veevärgitööline, 27.07.1941 mobiliseeriti Punaarmeesse, 8. laskurkorpus, 7. laskurdiviis, 23. laskurpolk, 14.02.1945 jäi maha Tallinnas rindele saatmisel. [R11; ERAF, 5SM-1-3]

VEELMAA (Veelma), Oskar, Jaan m, s. 1910 Tartumaa Meeri v., eluk. Tallinn Aasa 5-4, 9 kl., Punaarmees, seersant, 1941 Tallinna Töölispolk, kompartei liige, alates 10.03.1944 Šumilovi nimelise partisanisalga liige, saadeti sakslaste tagalasse Virumaale, 03.1944 teadmata kadunud. [R11; ERAF, 4-1-248, 262, 39]

VEELMAN, Eduard, Karl m, s. 1922, 9 kl., Punaarmees, jefreitor, alates 13.09.1944 partisanisalga liige, 30.09.1944 väljus sakslaste tagalast Läänemaal. [ERAF, 4-1-248]

VEEM, Arnold, Karl m. 1910, keskh., raamatupidaja, 19-23.06.1942 mobiliseeriti Punaarmeesse. [ERA,.R-1-5-33]

VEENDE, Kristjan, Aleksander m, EV Merejõud, v.maat, 01.10.1940 Punaarmees, saadeti kol.Saueselja väeossa Petseris. [ERA. 495-12-500; AIS]

VEEOERIS, Arnolds m, 1941 Läti hävituspataljon. [Prestuplenija… lk. 507]

VEERSALU, Elmar, Mihkel m, s. 1924 Läänemaa Märjamaa v. Tolli k., eluk. Tallinn Rüütli 9-6, 5 kl., pagar, Tallinna 4. hävituspataljon, 1941 mobiliseeriti Punaarmeesse, eriülesannetega Läänemaa üksus, alates 22.12.1943 Jürissoni nimelise partisanisalga nr. 579 liige, 30.12.1943 saadetud täitma ülesannet, võetud vangi, arr. 26.02.1947 Tallinnas, trib. 29.04.1947, §58-1b, 10+5, Irkutski obl. Južlag, vab. 22.11.1954. [R2; R11; ERAF, 4-1-248]

VEESIK, Feodor, Mihail m, s. 1909 Saaremaa, 02.02.1945 Punaarmees 8. ehituspataljon, 3. rood, oli saksa vangilaagris ja sõjaväes. [ERAF, 5SM-1-3]

VEETAMM, Robert m, s. 19.05.1920 Harjumaa Keila v. Laulasmaa k., põllumees. Soome armeesse 26.10.43, 13./JR200. Tagasi Eestisse 19.08.44, Kehra õppelaager . Mobiliseeriti Punaarmeesse 11.1944, tööpataljon, vab. 1946 Surn. 15.01.2009 Padisel. [sp2]

VEETEE, Tsesar, Vladimir m, s. 1925 Tartu, 8 kl., komnoor, Punaarmees, alates 10.03.1944 Šumilovi nimelise partisanisalga liige, saadeti sakslaste tagalasse Virumaale, 03. 1944 teadmata kadunud. [ERAF, 4-1-248, 262, 39]

VEETÕUSME, Rudolf m, s. 28.09.1912 Harjumaa Alavere v. Pihva k., põllumees. Soome armeesse 21.02.44, 13./JR200 ja I/ JR200 staabikompaniis. Tagasi Eestisse 19.08.44, Kehra õppelaager . Mobiliseeriti Punaarmeesse, tööpataljonis 2 a. Surn. 05.03.1982 Kuusalu külanõukogus. [sp2]

VEI, Voldemar, Aleksander m, s. 17.11.1910 Narva, eluk. Tallinn Õle 6-15, 1941 Tallinna Töölispolk, 2. pataljon. [R11; ERA. R-1728-1-23, Prestuplenija… lk. 507]

VEIA, Johannes, Jaan m, s. 1913 Virumaa, 4 kl., 01.11.1944 mobiliseeriti Punaarmeesse, 63. tagavaralaskurpolk, 13.06.1945 deserteeris väeosast. [ERAF, 5SM-1-3]

VEIDE, Arnold, Juhan m, s. 1926 Läänemaa Vigala v., eluk. sama, talunik, 30.10.1944 mobiliseeriti Punaarmeesse, 8. laskurkorpus, 7. laskurdiviis, 354. laskurpolk, 14.02.1945 jäi maha Tallinna jaamas rindele saatmisel. [ERAF, 5SM-1-2]

VEIDENBERG, Aleksander, Johan m, eluk. Tallinn Tobiase 11-6, 1941 Töölispolk. [Prestuplenija… lk. 508]

VEIDERPASS, Aleksander, Martin m, s. 1901 Peterburi kub. Gatšina, kõrgh., Punaarmees major, al. 05.07.1940 poliitjuht Eesti sõjaväes enne Punaarmee 22. territoriaalkorpuse moodustamist. [Eesti NSV ajalugu III; Internet]

VEIDERSON, Ants, Ants m, s. 1910 Läänemaa Märjamaa v. (Vigala v.), 4 kl., talunik, 04.12.1944 mobiliseeriti Punaarmeesse, 8. laskurkorpus, 7. laskurdiviis, 27. laskurpolk, 14.02.1945 jäi maha Jõgeva jaamas rindele saatmisel. [ERAF, 5SM-1-2]

VEIGEL, Arnold, Tõnis m, s. 11.10.1909 Läänemaa Luiste v., eluk. Tallinn Orase 9-2, tööline, müüja. 07.1941 mobiliseeriti Punaarmeesse, 27.02.1942 8. Eesti laskurkorpus, 7. laskurdiviis, 354. laskurpolk. [R11; ERAF, 5SM-1-2]

VEIGEL, August, Reinhold m, s. 16.07.1912, eluk Tallinn, 6 kl., motorist, töökoja juhataja, mootorite remonditöökoda, 27.07.41 mobiliseeriti Punaarmeesse, 08.1942 249. eesti laskurdiviis, 417. üksik sapööripataljon. [R11; ERA. R-1-5-33]

VEIJA (Veia), Ludvig, Juhan (Johannes) m, s.14.11.1909 (1907), eluk. Järvamaa, 6 kl., vedurijuht, raudteevalitsus, 22.07.41 mobiliseeriti Punaarmeesse, 08.1942 249. eesti laskurdiviis, 917. polk. [R11; ERA. R-1-5-33]

VEIKE, Hugo, Juhan m, s. 1916 Virumaa, 02.02.1945 Punaarmees 8. ehituspataljon, 2. rood, oli saksa vangilaagris ja sõjaväes. [ERAF, 5SM-1-3]

VEIKO, Burhard (Bernhard), Karl m, s. 19.06.1904 Petserimaa, eluk. Harjumaa, põllutööline. 20.08.1941 mobiliseeriti Punaarmeesse, 10.01.1943 teadmata kadunud Velikije Luki all. 01.02.1945 Punaarmees 7. ehituspataljon, 3. rood, oli saksa vangilaagris. [R11; ERAF, 5SM-1-3]

VEIKO, Konstantin, Gustav m, eluk. Tallinn Jõe 21, Lihatsentraal, raamatupidaja, 1941 hävituspataljon, [ERA. R-1728-1-19]

VEINBERG, Aleksander, Gustav m, s. 1919, 6 kl., Punaarmees, seersant, alates 13.09.1944 partisanisalga liige, radist, väljus vaenlase tagalast Läänemaal. [ERAF, 4-1-248, 249]

VEINBERG, Voldemar-Eduard, Aleksander m, EV allohvitser.1940 Eesti Rahvaväe Varustusvalitsuse varustuse juhtimise intendandiosakond, I j. kirjutaja, EV admin. n.veebel, jäeti sõjaväeteenistusse Punaarmees. [ERA. 495-12-500; AIS]

VEINER, Jaan, Joosep m, s. 1899, eluk. Tallinn Heeringa 20-1, 1941 Töölispolk. [Prestuplenija… lk. 508]

VEINIMÄE, Ilo-Valdek, Jaan (Juhan) m, s. 1926 Tartu, eluk. Valgamaa. 1941 Punaarmeesse, 8. laskurkorpus, 249. laskurdiviis, 921. laskurpolk, 16.02.1945 jäi maha Volmari jaamas rindele saatmisel. [R11; ERAF, 5SM-1-3; AIS]

VEINŠTEIN, Jüri, Klementi m, s. 1925, Punaarmee, 7. eesti laskurdiviis, 27. laskurpolk, 03.1945 sõjategevuses teadmata kadunud, 21.03.1945 langes sõjas, 11.-16.05.1945 surnuna leitud ja maetud. [ERAF, 5SM-1-4]

VEISBACH, Harry, Gustav m, s. 24.06.1918 Virumaa, eluk. Virumaa Kunda, 6 kl., põllutööline, kutsealune. 06.1941 saadeti sunniviisil Venemaale, oli saksa sõjavangis Königsbergis, vab. Valgas 09.11.1941, 02.02.1945 Punaarmees 8. ehituspataljon, 2.rood, oli saksa vangilaagris ja sõjaväes. [R11; ERAF, 5SM-1-3]

VEIZENBERG, Joann, Peeter m, s. 20..05.01 Poola Kielce, keskh., EV Pärnu-Viljandi Sõjaväeringkonna staap. kaptenmajor (1938). ENSV Merejõudude juhtivkoosseis, 1940 Punaarmee, vabastati sõjaväeteenistusest varusse. Surn. Saksamaa Stuttgart 28.07.79. [ERA. 495-12-500; Sõjamuuseum]

VELAK, Jaan, Eduard m, s. 1912 Võrumaa Rõuge v., Punaarmees 8. laskurkorpus, 249. laskurdiviis, 921. laskurpolk, 17.02.1945 jäi maha Valga jaamas rindele saatmisel. [ERAF, 5SM-1-3]

VELBERG, Herbert, Gustav m, s. 1919 Harjumaa, 6 kl., 15.10.1944 mobiliseeriti Punaarmeesse, 63. tagavaralaskurpolk, 07.03.1945 deserteeris väeosast. [ERAF, 5SM-1-3]

VELD, Elmar, Jüri m, s. 1906. Miilits, Tallinna jaoskonna jaoülem, 1941 miilitsa hävituspataljon. [ERA. R-1728-1-16; AIS]

VELDRE, Eduard, Martin m, s. 14.07.07 Riia. 1940 EK(b)P Paldiskis. 1941 hävituspataljon. Arr. 19.10.45 Tallinn Lauristini 17-3, trib. 12.06.46, §58-10 lg.2, 5a., Komi ANSV Sevželdorlag, Karaganda obl. Karlag, vab. 19.10.50. [R8/1; R2; Prestuplenija… lk. 508; AIS]

VELENBERT, Aleksander, Adam m, s. Harjumaa, nooremleitnant, 22. territoriaalkorpus, 627. kerge- suurtükiväepolk, 180. laskurdiviis, 26.07.1941 teadmata kadunud. [ERAF, 5SM-1-3]

VELLART, Harald, Karl m, 1941 hävituspataljon, reamees, alates 06.12.1943 saadeti täitma partisanina eriülesannet. EK(b)P 1944 Tallinnas. [ERAF, 4-1-236; ERA. R-1728-1-19; AIS]

VELLEND, Rein, August m, s. 13.11.1912 Lätimaa Ruijena l., eluk. Tallinn, kõrgh., ametnik. 10.08.41 mobiliseeriti Punaarmeesse, Eesti korpus, osales lahingutes Velikije Luki all. Demobiliseeriti 1946. Surn. 26.07.1978 Tallinnas. [R11; Korp! Leola]

VELLING, Rudolf, August m, s. 26.10.1901 Viljandimaa Võisiku v., keskh., Eesti sõjaväes 1918-40, viimati teenis luureohvitserina sõjavägede staabi II osakonna C jaoskonna ülema abina. EV kolonelleitnant. Arr. 08.08.40 Tallinn, Pikk 60-7, trib. 24.04.41 §58-2, 58-13, surmaotsus, Tallinn, otsus täide viidud 23.06.1941 enne surmaotsuse kinnitamist Moskvas. [R1; J.Pihlau Auraamat; Sõjamuuseum]

VELS, Elmar, Mart m, 1941 7. hävituspataljon. [ERA. R-1728-1-6; AIS]

VELSKER, Albert, Martin m, s. 02.03.1911, eluk. Tallinn, tööline. 27.07.41 mobiliseeriti Punaarmeesse, Leningrad, Riikliku Filharmoonia artist, Sverdlovsk, 16.09.1944 mõisteti 8a. [R11; Memorial]

VELSKI (Velsky), Aleksandr, Grigori m, s. 1921, eluk. Haabersti, 1941 Tallinna 4. hävituspataljon. [R11; ERA. R-1728-1-2,4; Prestuplenija… lk. 509]

VELT, Julian m, 1941 20. Harjumaa hävituspataljon. [ERA. R-1728-1-11]

VELTBERG, August, Johannes m, Punaarmees, Eesti korpus, 25.10.44 teade ENSV Sõjakomissariaati, langenud lahingus. [ERA. 5056-1-6]

VELTHUT, Elmar, August-Jaan m, s. 17.10.1918 Võrumaa Nursi v., eluk. sama, keskh., põllutööline, 27.07.1941 mobiliseeriti Punaarmeesse, komnoor, alates 13.09.1943 Raagi nimelise partisanisalga nr. 580 liige, luuraja, saadeti lennukil sakslaste tagalasse, 1943 teadmata kadunud, läks üle sakslaste poolele, arr. 20.06.1945 Tallinn, trib. 28.07.1945, §58-1b, surmaotsus täide viidud 14.09.1945. [R1; R2; R11; ERAF, 4-1-248, 262]

VELVISTE, Joann (Johann), Aleksander m, s. 08.12.1900. EK(b)P Saaremaal 1940. Tallinna ratsarühma militsionäär, 1941 Kadrioru hävituspataljon, Miilitsa Divisjon. [ERA. R-1728-1-16; AIS]

VEND, Vladimir, Gustav m, eestlane, s. 1918 Petrogradi kub., tehniline keskh., komnoor, Punaarmees, alates 02.1943 Kalu nimelise partisanisalga nr. 558 liige, radist, 1943 teadmata kadunud. Omaste eluk. Lodeinoje Pole linn. [ERAF, 4-1-248, 262]

VENDEL, Edvard (Eduard), Jaan m, s. 1903, 1941 Viljandi 17. hävituspataljon. [ERA. R-64-1-130; ERA. R-1728-1-6]

VENDER, Martin, Johannes m, s. 09.01.1913, eluk. Järvamaa, keskh., piiritusemeister, Viisu piiritusetehas, Järvamaa, 22.08.41 mobiliseeriti Punaarmeesse, 08.1942 249. eesti laskurdiviis, 328. üksik moto-laskur-luurerood.[R11; ERA. R-1-5-33]

VENDIK, Pavel, Rudolf m, eestlane, s. 1923, 8 kl., Punaarmees, alates 01.10.1943 partisanisalga liige, õe eluk. Leningradi obl. [ERAF, 4-1-248]

VENE, Armin, Julius m, s. 05.06.1914 Tartu, keskh., Tallinna Tehnikaülikool. Punaarmee, leitnant, 22. territoriaalkorpus, 138. õhutõrjedivisjon, 182. laskurdiviis, 28.07.1941 teadmata kadunud. [ERAF, 5SM-1-3; VF KMKA, 58-818884-26; Sõjamuuseum]

VENIKOV, Nikolai, Vassili m, 1941 Tallinna 4. hävituspataljon. [ERA. R-1728-1-4]

VENK, Roland, Andres m, s. 1917 Järvamaa Võhmuta v., Punaarmees, 10.03.1944 saadeti partisanina sakslaste tagalasse Virumaale. [ERAF, 4-1-39]

VENNIKOV (Venikov), Viktor, Vassili m, venelane, s. 16.01.1920 Petserimaa Kulje v., eluk. Tallinn, 6 kl., traktorist, Tallinna Jalaväe Sõjakool, kursant, Tjumen, Sõjakool, Eesti korpus, kompartei liige, alates 13.02.1944 partisanisalga rühmakomandör, 02.1944 teadmata kadunud. [R11; ERAF, 4-1-248, 262]

VENNO, Stepan, Ivan m, s. 1925 Pihkva obl., 6 kl., 30.08.1944 mobiliseeriti Punaarmeesse, 63. tagavaralaskurpolk, 3.(18.)04.1945 deserteeris väeosast. [ERAF, 5SM-1-3]

VENT, August, Osvald m, s. 16.03.1922 Võrumaa Haanja v., eluk. Tallinn, 10 kl., autojuht, Toidukaubastu, 02.07.1941 mobiliseeriti Punaarmeesse, Eesti korpus, komnoor, eriülesannetega Tartumaa üksus, alates 13.09.1943 Raagi nimelise partisanisalga nr. 580 liige, saadetud lennukil sakslaste tagalasse, langevarjur, 1943 teadmata kadunud, tabati 20.10.1943 Laeva vallas, hukatud 23.01.1944. [R11; ERAF, 4-1-248, 262]

VENT, Bernhard, Oskar m, s. 1918 Tallinn, 6 kl., 02.02.1945 Punaarmees 8. ehituspataljoni erirood. [ERAF, 5SM-1-3]

VENTA Edmund, Heinrich m, s. 1914. EK(b)P Tallinnas 1941. Punaarmee, 12.08.1943 lõplik vormistamine partisanistaabis eriülesande täitmiseks. 1944-1947 EK(b)P Harjumaal. [ERAF, 4-1-236; AIS]

VENTSEL, Feliks, Johannes m, s. 1923 Läänemaa Martna v., eluk. sama, 3 kl., talunik, 27.10.1944 mobiliseeriti Punaarmeesse, 8. laskurkorpus, 7. laskurdiviis, 354. laskurpolk, 13.02.1945 jäi maha Maardus Eesti Fosforiiditehase laagris rindele saatmisel. [ERAF, 5SM-1-3]

VENTSEL, Karl, Johannes m, s. 1893, eluk. Tallinn Imanta 5-3, 1941 Töölispolk. [Prestuplenija… lk. 509]

VENTSEL, Richard, Jaan m, Riigi Tööstusõpilaste Kool, lukksepp, 1940. ELKNÜ. 1941 punaarmeelane. [ERA. R-1728-1-21; AIS]

VENTSI m, 1941 Miilitsa Divisjon. [Prestuplenija… lk. 510]

VERBOV, Ernst, Josip m, s. 1909 Tartu, Punaarmees 8. laskurkorpus, 249. laskurdiviis, 917. laskurpolk, 17.02.1945 jäi maha Valga jaamas rindele saatmisel. [ERAF, 5SM-1-3]

VERDER, Heinrich Voldemar, Joosep m, s. 03.07.1918 Virumaa, kõrgh., sõjakooli aspirandina viidi üle Punaarmeesse, langes sakslaste kätte suvel 1941. Soome armeesse 09.10.43, III/JR47 ja 2./JR 200. Tagasi Eestisse 19.08.44, Tartu rinne, põgenes Rootsi. Surn. 22.07.1945 Umeå Haiglas. [R11; sp2]

VERDIN, Valentin, Grigori m, s. 1924, 1942 Punaarmees. [ERA. R-1-5-31]

VEREV, August, Juhan m, s. 1925 Tartu, eluk. Tartu Kalevi 79-6, Punaarmees, 16.08.1945 deserteeris väeosast. [ERAF, 5SM-1-2]

VEREV, Paul, Isak m, s. 09.08.1889 Võrumaa Vana-Antsla v., keskh. EV 1. suurtükiväegrupp, admin. kapten, 1940 määratud Eesti Rahvaväe 1. suurtükiväegrupis likvideerijaks. Saksa sõjaväes 01.07.43, kapten. Surn. 30.05.46 Saksamaa, Soltau lähedal. [ERA. 495-12-500; Sõjamuuseum]

VERHEN, Paul, Ernst m, s. 1911, Punaarmees Eesti korpus, 7. laskurdiviis, 27. laskurpolk, 1942 lahingus Velikije Luki all langes vangi sakslastele. [ERAF, 5SM-1-4]

VERI, Fjodor, Aleksander m, s. 1917 Moskva, eluk. Valgamaa, Punaarmees 8. laskurkorpus, 249. laskurdiviis, 925. laskurpolk, 01.-02.1945 jäi maha Valga jaamas rindele saatmisel. [ERAF, 5SM-1-3]

VERMAN, Aleksander, Robert m, s. 1912 Virumaa, Punaarmees 8. laskurkorpus, 249. laskurdiviis, 925. laskurpolk. [ERAF, 5SM-1-3]

VERRO, Oskar, Hans m, s. 31.10.1910, eluk. Tallinn Muraka 7-7, RO, 1941 Viljandi 17. hävituspataljon, 1. Eesti Kütipolk, partei liige. [R11; ERA. R-1728-1-10, Prestuplenija…lk. 510]

VERŠ (Vers), Aleksander, Robert m, s.06.02.1922 Petrogradi kub. Strugi Krasnõje raj. Solkino k., eluk. Tallinn, keskh., Punaarmees, 1942 Eesti korpus, 04.1944– 04.1945 Podolski Sõjakool, nooremleitnant, erru 1962 majori auastmes. [R11; V.Villemsoo]

VERTON, Elmar, Karl m, s. 1920 Võrumaa, Punaarmees 8. laskurkorpus, 249. laskurdiviis, 917. laskurpolk, 1945 jäi maha Riias rindele saatmisel. [ERAF, 5SM-1-3]

VERTUHOV, Sergei, Pavel m, s. 26.03.1921, eluk. Pärnumaa, töö-line, 03.07.1941 mobiliseeriti Punaarmeesse, komnoor, Šumilovi nimelise partisanisalga liige, Eestis sakslaste tagalas, 2. astme külmumine. [ERAF, 4-1-249]

VESELOV, Vladimir, Sergei venelane, m, s. 1926 Petserimaa Vilo v., Punaarmees 8. laskurkorpus, 249. laskurdiviis, 921. laskurpolk, 16.02.1945 jäi maha Tartu jaamas rindele saatmisel. [ERAF, 5SM-1-3]

VESELOV-MÜÜR, Aleksander, Karl m, Punaarmees 249. eesti laskurdiviis, 925. laskurpolk, 19.09.1942 deserteeris väeosast. [ERAF, 5SM-1-2; ERAF, 5SM-1-3]

VESIKAS, Lavrenti, Adam m, Venemaa eestlane, s. 1912 Peterburi kub. Volosovo raj., eluk. sama, 9 kl., pedagoog, 25.06.1941 mobiliseeriti Punaarmesse, 8. laskurkorpus, 7. laskurdiviis, 354. laskurpolk, 14.02.1945 jäi maha Tallinnas rindele saatmisel, 08.03.1945 tuli tagasi väeossa. [ERAF, 5SM-1-2]

VESILO, Kusta, Hans m, s.17.04.1900 Pärnumaa Uulu v., keskh. EV major, Lennubaasi adjutant, 09.1940 Punaarmees, määratud

Lennuväebaasi rivijaoskonnas likvideerija abiks. Surn. Austraalia West Hoxton NSW 23.08.69. [ERA. 526-1-344; Sõjamuuseum; Google]

VESK, Roland, Joosep m, s. 02.03.1905, eluk. Võru, EV kapten, tegevväelane, 28. 06.1941 saadeti sunniviisil Venemaale, oli saksa sõjavangis Königsbergis, vab. Valgas 09.11.41. Saksa sõjaväg, langes 31.08.1944 Kulgu Narva. [R11; J.Pihlau, Auraamat; J.Haud]

VESK, Roland, Joosep m, s. 02.03.1905, eluk. Võru, EV kapten, tegevväelane, 28. 06.1941 saadeti sunniviisil Venemaale, oli saksa sõjavangis Königsbergis, vab. Valgas 09.11.41. Saksa sõjaväg, langes 31.08.1944 Kulgu Narva. [R11; J.Pihlau, Auraamat; J.Haud]

VESKE, Peeter, Aleksander m, s. 12.02.1921 Tallinn, eluk. Tallinn Tööstuse 8-13, 6 kl., klaassepp, 03.07.1941 mobiliseeriti Punaarmeesse, Eesti korpus, 22.09.1942 suunati Podolski Sõjakooli, eriülesannetega Harjumaa üksus. Kadus sept. 1944 Tallinnas. [R11; ERAF, 4-1-234; J.Pihlau, Auraamat; J.Haud]

VESKE, Valdo m, s. 16.07.1898, keskh. EV 2. diviisi suurtükiväejuhatus, major, 1940 Punaarmee 22. territoriaallaskurkorpuse 4. suurtükiväegrupis likvideerija abi. Kadus sept. 1944 Tallinnas. [ERA. 495-12-500; Sõjamuuseum; J.Pihlau, Auraamat; J.Haud]

VESKI, Aleksander, Kristjan m, EV allohvitser, 1940 Eesti Rahvaväe Varustusvalitsuse tehnikaladu, laohoidja, EV n.veebel, jäeti sõjaväeteenistusse Punaarmees. [ERA. 495-12-500; AIS]

VESKI, Josif, Feodor m, Venemaa eestlane, s. 1916 Petrogradi kub Volosovo raj., eluk. Altai krai Šikunovski raj., 7 kl., arveametnik, 1941 mobiliseeriti Punaarmeesse, 8. laskurkorpus, 12.02.1945 jäi maha Tallinnas Ülemiste jaamas rindele saatmisel. [ERAF, 5SM-1-2; ERAF, 5SM-1-3]

VESKILD, Jaan, Gustav m, s. 1922 Virumaa, komnoor, Punaarmees 8. laskurkorpus, 249. laskurdiviis, 925. laskurpolk. [ERAF, 5SM-1-3]

VESKILD, Osvald, Gustav m, s. 1925 Virumaa, komnoor, Punaarmees 8. laskurkorpus, 249. laskurdiviis, 925. laskurpolk. [ERAF, 5SM-1-3]

VESKIOJA, Voldemar, Kristjan m, s. 17.03.(15.09.)1907 Lehtse, eluk. Tallinn, lõpet. kõrgh., tehnik. 27.07.41 mobiliseeriti Punaarmeesse, Sverdlovski obl. Krasnouralsk, abimajandi juhataja, 790. ehituskolonn. Arr. 28.03.44, erin. 22.07.1944, §58-10 lg.2, 58-11, 10a., Komi ANSV, vab. 10.06.56. [R8/1; R11; ERA. R-1-2-40,lk.2, Memorial]

VESKIS, Leonhard, Juhan m, s.19.07.1917 Läänemaa Emmaste v., eluk. Tallinn, 6 kl., elektromehaanik, ENSV Kunstsarvetehased, 08.1942 Punaarmees 249. eesti laskurdiviis, 779. suurtükiväerood. [R11; ERA. R-1-5-33]

VESKOJA, Anton m, 1941 hävituspataljon. [Prestuplenija… lk. 510]

VESMAN, Eduard, Karl m, s. 1922, Punaarmees, partisanide luuregrupp, Eestis sakslaste tagalas. 2. astme külmumine. [ERAF, 4-1-249]

VESMAN, Julius, August m, s. 1922 Tartumaa Palupera v., Punaarmees 8. laskurkorpus, 249. laskurdiviis, 921. laskurpolk. [ERAF, 5SM-1-3]

VESMES, Ermius, Peeter (Peet, Peedu) m, s. 01.11.1912 Hiiumaa Emmaste v., eluk. Läänemaa, 6 kl., põllutööline, 21.07.1941 mobiliseeriti Punaarmeesse, jefreitor, eriülesannetega Läänemaa üksus, alates 10.01.1944 Pajuste nimelise partisanisalga liige, saadeti sakslaste tagalasse Virumaale, 06.03.1944 teadmata kadunud. [R11; ERAF, 4-1-248, 262, 39]

VESSMANN (Vesmann), Johannes Rudolf m, s. 04.09.1919 Läänemaa Sinalepa v. Küdeva k., kalur, EV ajateenija, viidi üle Punaarmeesse, langes sakslaste kätte suvel 1941, sõjavangis Königsbergis, vab. 09.11.41. Soome mereväkke 26.07.43, suurtükilaev Turunmaa, vab. teenistusest 18.09.44, läks Rootsi. Surn. 30.12.1961 Helsingborgis. [R11; sp2]

VEST, August, Oskar m, s. 19.03.1918 Harjumaa Kodasoo v. Kaberla k. Soome armeesse 06.10.43, III/JR47, 13./JR200 ja 1./JR200. Tagasi Eestisse 19.08.44, mobiliseeriti Punaarmeesse 15.02.45, tööpataljon Paldiskis, vab. 03.1946. Surn. 12.10.2010 Tallinnas. [R11; sp2]

VEST, Ivan, Ants m, s. 1910 Peterburi kub. Uritsk, Punaarmees 63. tagavaralaskurpolk, 30.08.1942 deserteeris väeosast. [ERAF, 5SM-1-3]

VEST, Jaan m, 1941 20. Harjumaa hävituspataljon. [ERA. R-1728-1-11]

VESTMANN, Johannes, Martin m, kapral, 1941 miilitsa hävituspataljon, Miilitsa Divisjon, 3. rühm. [R11; ERA. R-1728-1-16]

VESTRIK, Viktor, Reino m, mootorimehaanik 1936, EV Merejõud, v.maat, 01.10.1940 Punaarmees, saadeti kol. Martma väeossa Tamsalus. [ERA. 495-12-500; AIS]

VESTUNG, Leonhard, Mart m, s. 1905, eluk.Tallinn, vabrikutööline. 22.08.1941 mobiliseeriti Punaarmeesse, surn. tööpataljonis. [R11, ERAF, 32-1-5]

VETKIN, Georg, Ilja m, 16-aastane, 1941 hävituspataljon ELKNÜ nomenklatuur 1946. [ERAF, 32-1-14; AIS]

VETMAN, Arvi, Jaan m, s. 1917 Tallinn, Punaarmees 122. laskurdiviis, 917. laskurpolk, 20.08.1943 deserteeris väeosast. [ERAF, 5SM-1-2]

VETS, Edgar, Peeter m, s. 1910, eluk. Tallinn Rohu 16-5, 1941 Töölispolk. [Prestuplenija… lk. 511]

VIBER, Robert, August m, 1941 Tallinna Töölispolk. [Prestuplenija… lk. 511]

VIHER, Eugen (Evgeni), Aleksander m, s. 1916 Tallinn, 8 kl., tööline, 1941 Punaarmee, komnoor, seersant, alates 07.09.1943 Proozese nimelise partisanisalga nr. 565 liige, radist, Punaarmeest saadeti saksa tagalasse, Tartus vangis 16.-25.10.43. Arr. 19.05.1945, trib. 13.06.45, §58-1b, 10+5. [R2; R11; ERAF, 4-1-248, AIS]

VIHMALLIK, Raimond-Adolf, Harald m, s. 05.12.1916 Kurgan, eluk. Tallinn, Laulupeo 21-13, kesk-erih., laevamehaanik, laevaremonditöökoda nr.1., 1941 Töölispolk, 27.07.41 mobiliseeriti Punaarmeesse, Sverdlovski obl. Rež, 788. ehituspataljon, Eesti korpus. 14.01.43 langes Novo-Selenino k. all. [R11; Prestuplenija… lk. 512]

VIHURI, Olav, Mihkel m, s. 03.05.1923 Tallinn- Nõmme, keskh. Soome armeesse 09.11.43, allohvitserikool ja 5./JR200. Tagasi Eestisse 19.08.44, Kehra õppelaager . Mobiliseeriti Punaarmeesse 08.01.45, Narva, Sadamavalitsus, vab. Surn. 16.12.1992 Kuressaares. [R11; sp2]

VIIA, Johannes, Peeter m, s. 1911 Võrumaa Põlva v., 3 kl., talunik, 11.09.1944 mobiliseeriti Punaarmeesse, 8. laskurkorpus, 7. laskurdiviis, 300. laskurpolk, 15.02.1945 jäi maha Valga jaamas rindele saatmisel. [ERAF, 5SM-1-3]

VIIBURG, Julius m, 1940 Eesti Rahvaväe Varustusvalitsuse laskemoonaladu, laohoidja, EV n.veebel, jäeti sõjaväeteenistusse Punaarmees. [ERA, 495-12-500]

VIIDAS, Eduard, Villem m, 1912 Haapsalu, eluk. Harjumaa Saue v., 4 kl., tuletõrjuja, Punaarmee, 22.09.1942 suunati Podolski Sõjakooli, eriülesannetega Harjumaa üksus. [ERAF, 4-1-234]

VIIDING, Johannes, Villem m, 1940 määratud 22. territoriaallaskurkorpuse 5. suurtükiväegruppi EV admin. v.seersant. [ERA. 495-12-500; AIS]

VIIES, Raoul (Raul), Anton m, s. 14.01.1925, 8 kl., komnoor, 1941 Tallinas Haridusosak. palgal. Punaarmees, alates 10.03.1944 partisanisalga liige. 1945 EK(b)P Tallinnas, 1947-1981 nomenklatuur. [ERAF, 4-1-248; AIS]

VIIGILEHT, Aleksander, Jakob m, s. 1909 Harjumaa, 6 kl., 21.10.1944 mobiliseeriti Punaarmeesse, 10.04.1945 deserteeris väeosast. [ERAF, 5SM-1-3]

VIIK, Egon m, s. 20.02.1926 Tallinnas, eluk. Viimsi v., Tallinna Merekooli õpilane. Soome mereväkke 16.11.43, soomuslaev Väinämöinen, vabastati teenistusest 02.09.44. Tuli Eestisse, Klooga õppelaager, Narva rinne. Mobiliseeriti Punaarmeesse 26.10.44, lahingutes Kuramaal, vab. 1951. Surn. 27.03.2000 Viimsis. [sp2]

VIIK, Erhard-Egon, Nikolai m, s. 02.01.1907, eluk. Tallinn, trükitööline. 27.07.41 mobiliseeriti Punaarmeesse. Sverdlovski obl. Nižni-Tagil, arr. 24.02.44, erin. 22.07.1944, §58-10 lg.2, 5a., edasine teadmata. [R8/1; R11; Memorial]

VIIK, Hubert, Hugo m, s. 07.02.1919 Tallinn, eluk. Viimsi v. Rummu k., kalur, ajateenija, viidi üle Punaarmeesse, langes sakslaste kätte suvel 1941. Soome armeesse 24.04.43, 14./JR200. Vabastati teenistusest 22.09.44, läks Rootsi. Surn. 19.05.1995 Saltsjö-Boos. [R11; sp2]

VIIK, Johannes m, s. 15.08.1925 Harjumaa Riisipere v., eluk. sama, põllumees. Soome armeesse 26.10.43, 4./JR200. Tagasi Eestisse 05.09.44. Mobiliseeriti Punaarmeesse 10.1944, tööpataljon Ahtmes ja Kohtla-Järvel, vab. 1949. Surn. 19.01.2008 Kohtla –Järvel. [sp2]

VIIKMANN, Leonid, Karl m, s. 28.05.1890 Tallinn, keskh., eluk. Tallinn Lembitu 30-1, EV reservmajor. 08.08.41 mobiliseeriti Punaarmeesse, Sverdlovski obl. Kamõšlov, 25.04.1944, 8a. [R11; Memorial; Sõjamuuseum]

VIILIP, Ivo Peet m, s. 1916 Viljandimaa Suure-Jaani v., 8 kl., komnoor, Punaarmees, seersant, alates 26.08.1943 Roometsa nimelise partisanisalga nr. 563 liige, komandöri abi, saadetud Moskvast lennukil sakslaste tagalasse, 1943 teadmata kadunud. [ERAF, 4-1-248, 262]

VIILMA, Johannes, August m, 1939 lukksepp. EV n.seersant, 09.1940 Punaarmee 22. territoriaallaskurkorpuse lennuväe baasis. [ERA. 526-1-344; AIS]

VIILOP, Artur, Jaan m, s. 24.12.1916 Viljandi, eluk. Tallinn, 8 kl., lukksepp, 20.07.1941 mobiliseeriti Punaarmeesse, seersant, kompartei kandidaat, alates 18.07.1943 Sirenevi nimelise Narva partisanisalga liige, sakslaste tagalas sai haavata, ema eluk. Harjumaa Anija v. [R11; ERAF, 4-1-248, 236]

VIILU, Valter, Jaan m, s. 1923 Novosibirski obl. Tatari raj., Punaarmees 63. tagavaralaskurpolk, 26.08.1942 deserteeris väeosast. [ERAF, 5SM-1-3]

VIIM, Albert, Juhan m, Punaarmees Eesti korpus, 7. laskurdiviis, 354. laskurpolk, lahingus Velikije Luki all langes vangi sakslastele, 01.1943 sakslaste alistumisel jäi Punaarmee kätte, haavatud, saadeti hospitali. [ERAF, 5SM-1-4]

VIIMAN, Rein, Jaan m, Punaarmees, Eesti korpus, 917. laskurpolk, 25.10.1944 surmateade ENSV Sõjakomissariaati, langes lahingus Velikije Luki all. [ERA. 5056-1-6]

VIIRE, Richard-Voldemar, Abram m, s. 23.06.1895 Tartumaa Alatskivi v., kõrgh. EV kapten, farmatseut. 1940 oli sõjaväe keskapteegi instrumentaalosakonna ülem. Surn. Tallinn 25.08.42. [ERA. 495-12-500; Sõjamuuseum]

VIIRES, Eduard, Johan m, 1941 Tallinna Töölispolk, 2. pataljon. [ERA. R-1728-1-23, Prestuplenija… lk. 513]

VIIRES, Evald-Harald, Jaan m, s. 1910. EV Merejõud, n.maat, 01.10.1940 Punaarmees, saadeti kol. Triigi väeossa Tapal. [ERA. 495-12-500; AIS]

VIIRES, Toomas, Kaarel m, EV v.seersant, 09.1940 määratud 22. laskurkorpuse üksikusse lennueskadrilli 1. lennuväedivisjonist. [ERA. 526-1-344; AIS]

VIIRLAID (Virlaid), Erik, Artur s. Virumaa, Vana-Roosa v., 1941 Punaarmees, 22. laskurkorpus, 182. laskurdiviis, 13.08.1941 langes lahingus. [VF KMKA, 58-818884-26]

VIIRMAA, Alfred-Johannes, Mart m, s. 06.04.1913 Järvamaa Võhmuta v., eluk. Järvamaa Väinjärve v., 6 kl., talupidaja, 22.07.1941 mobiliseeriti Punaarmeesse, kompartei kandidaat, seersant, alates 22.08.1943 Salumetsa nimelise partisanisalga nr. 567 liige, saadeti Moskvast lennukil sakslaste tagalasse, 1943 teadmata kadunud. [R11; ERAF, 4-1-248, 262]

VIIRMAA, Harri-Theodor, Jaan m, 1941 Miilitsa Divisjon, 4. rühm, 2. jagu. [ERA. R-1728-1-16; AIS]

VIIRSALU, Harald, Johann m, s. 26.04.1900 Virumaa Küti v., kõrgh. EV major, Sõjaministeeriumi juriskonsultantuur. 1940 Punaarmees, Sõjavägede Varustusvalitsuse juriskonsuldi abi, likvideerija. Surn. Rootsi Lund 13.06.82. [ERA. 495-12-500; Sõjamuuseum]

VIISILEHT, Aleksander, Jakob m, s. 1909 Harjumaa, Punaarmees 63. tagavaralaskurpolk, 10.04.1945 deserteeris väeosast. [ERAF, 5SM-1-3]

VIISIMAN, Harri, Aleksander m, s. 1922 Tapa, tööline, Punaarmees, 615. tööpataljon. [ERA. R-1-5-33]

VIITKAAR, Osvald, Albert m, s.1915, tööstuskool, autojuht, Arsenal, Tallinn, 08.1942 Punaarmees 249. eesti laskurdiviis, 917. polk. [ERA. R-1-5-33]

VIITRE, Hans, Aleksander m, s. 1922, eluk. Tallinn-Nõmme Lomonossovi 131-2, 1941 Töölispolk. [Prestuplenija… lk. 513]

VIKMANN, August, Adam m, s.06.05.1907, eluk. Tallinn, 4 kl., vasetööline, metallitööstus "Oktoobri Täht", Tallinn, 27.07.41 mobiliseeriti Punaarmeesse, 08.1942 249. eesti laskurdiviis, 917. polk. [R11; ERA, R-1-5-33]

VIKOV, Aleksandr, Ivan m, s. 1910 Tallinn, 1942 Punaarmees, 7.laskurdiviis, Kamõšlovi laager. [ERA, R-1-5-31]

VIKS, Julius-Aleksander, Aleksander m, Punaarmees Eesti korpus, 7. laskurdiviis, lahingus Velikije Luki all langes vangi sakslastele, 01.1943 sakslaste alistumisel jäi Punaarmee kätte. EKP Tartus 1985. [ERAF, 5SM-1-4; AIS]

VILANGINGIN, Paul m, 1941 4. hävituspataljon. [ERA. R-1728-1-3]

VILBA, Gustav, Gustav m, s. 1925 (1926) Harjumaa Kõue v., eluk. sama, 6 kl., talunik, 17.10.1944 mobiliseeriti Punaarmeesse, 8. laskurkorpus, 7. laskurdiviis, 354. laskurpolk, 15.02.1945 arreteeriti Tallinnas, saadeti teadmata kuhu. [ERAF, 5SM-1-2; ERAF, 5SM-1-3]

VILBAS, Aleksander, Vassili m, s.1904, 8 kl., garaaži juhataja, 08.1942 Punaarmees 249. eesti laskurdiviis, 65. üksik autorood. [ERA. R-1-5-33]

VILBE, Jüri, Jüri m, s. 1911 Valgamaa, Punaarmees 122. laskurdiviis, 921. laskurpolk, 11.06.1945 deserteeris väeosast. [ERAF, 5SM-1-3]

VILBERG-KLIMBERG, Helga n, Venemaa eestlane, s. 02.12.1922 Petrogradi kub. Luuga ringk., 1941 läks vabatahtlikuna Punaarmeesse. Kuulus tagalaüksusesse Ukrainas, Poolas, Saksamaal ja Tšehhoslovakkias. [Lään]

VILBIKS, Richard m, s. 10.11.1919 Harjumaa Kodasoo v. Kaberla k., eluk. sama, põllumees, ajateenija, viidi üle Punaarmeesse. Saksa sõjaväes 1941-1943, allohvitser. Soome armeesse 21.10.43, III/JR47 ja 14./JR200. Tagasi Eestisse 19.08.44. Mobiliseeriti Punaarmeesse 1944, vab. Surn. 28.09.1992 Jõelähtme v. [sp2]

VILBOK, Karl, Johannes m, s. 17.08.1922 Järvamaa Särevere v. eluk. sama, puutöö-rauatöö õpilane, 03.07.1941 mobiliseeriti Punaarmeesse, 10.03.1944 Šumilovi nimelise partisanisalga liige, saadeti sakslaste tagalasse Virumaale, 03.1944 teadmata kadunud. [R11; ERAF, 4-1-248, 262, 39]

VILD, Jaan (Joan), Jüri m, s. 17.09.1913 Viljandimaa Raudna v., eluk. Uue-Heimtali v., 4 kl., põllutööline, 1941 hävituspataljon, 09.07.41 evakueeriti, Kuibõševi obl. Staraja Maina raj., Eesti korpus, 22.12.42 teadmata kadunud Burtsevo k. all. [R11; Prestuplenija… lk. 514]

VILDE, Arnold, Julius m, s. 1925, eluk. Võrumaa, 1941 mobiliseeriti Punaarmeesse, 11.02.1943 määrati raadiosõlme vanemaks radistiks. [ERAF, 4-1-236, R10]

VILDE, Viktor, Gustav m, s. 1915 Altai krai, Punaarmees 122. laskurdiviis, 921. laskurpolk, 29.05.1942 deserteeris väeosast. [ERAF, 5SM-1-3]

VILDE, Villem, Gustav m, s. 1919 Altai krai Kleigorski raj., Punaarmees 249. laskurdiviis, 917. laskurpolk, 29.05.1942 deserteeris väeosast. [ERAF, 5SM-1-2]

VILDMAUS, Bernhard, Johannes m, s. 1910 Järvamaa, eluk. Järvamaa Rakke v., 7 kl., talunik, 26.10.1944 mobiliseeriti Punaarmeesse, 8. laskurkorpus, 7. laskurdiviis, 27. laskurpolk, 14.02.1945 jäi maha rindele saatmisel. [ERAF, 5SM-1-3]

VILGA, Julius, Julius m, s. 1915 Harjumaa, Punaarmees, 1104. töörood. [ERA. R-1-5-33]

VILHEIN, Joosep, Anna m, s. 1905, eluk. Tallinn Kõie 1b-5, 1941 Töölispolk. [Prestuplenija… lk. 514]

VILIPÕLD, Voldemar m, puusepp 1940. 1941 Miilitsa Divisjon, 4. jagu, 3. osakond. [ERA. R-1728-1-16; AIS]

VILISALU, Herald Kontvert (Harold, Herold) m, s. 29.02.1916 Harjumaa Prangli saar, keskh., EV reservlipnik, raudteelane. Mobiliseeriti Punaarmeesse 08.08.41, tööpataljon Sverdlovski obl., Eesti korpus, langes sakslaste kätte 21.12.42 Velikije Luki all, sõjavangis Polotskis ja teistes laagrites. Saksa sõjavägi. Soome armeesse 10.02.44, 4./JR200, vabastati teenistusest 18.09.44, läks Rootsi. Surn. 03.10.1958 Göteborgis. [R11; sp2]

VILJAK, Mihkel, Hans (Ants) m, s. 1909 Pärnumaa Soontaga v., eluk. Soontaga v. Kuresoo k., 6 kl., talunik, 1944 mobiliseeriti Punaarmeesse, 1945 kaardiväe 373. laskurpolk, arr. 06.09.48, trib. 18.02.49, §58-1a, 58-11, 25a., väh.10a., Omski obl., vab. 14.04.1957. [R1; ERAF, 5SM-1-3]

VILJAMSON, Aleksander m, Venemaa eestlane, s. 13.08.1918 Tveri kub., sõjalennukool, 1941 298. lennupolk, hävituslendur, 1944 eskadrillikomandör, 1945 Nõukogude Liidu kangelase aunimetus, surn. 23.02.1986 Simferoopol. [Lään]

VILJAMSON, Herbert, Paul m, s. 1909, eluk. Tallinn Klaasingi 4-8, 1941 Töölispolk. [Prestuplenija… lk. 514]

VILJASTE, Evald, August m, s. 1923 Võrumaa Lepistu v., Punaarmees 8. laskurkorpus, 249. laskurdiviis, 921. laskurpolk, 15.02.1945 jäi maha Ülemiste jaamas rindele saatmisel. [ERAF, 5SM-1-3]

VILK, Alfred, August m, s. 1918 Virumaa, 02.02.1945 Punaarmees 8. ehituspataljon, 4. rood, oli saksa vangilaagris. [ERAF, 5SM-1-3]

VILK, Elmar, Arnold m, s. 04.03.1924 Tartumaa Voore v., eluk. sama, 5 kl., 13.11.1944 mobiliseeriti Punaarmeesse, 63. tagavaralaskurpolk, 24.05.1945 deserteeris väeosast, arr. 15.11.45 illegaal, §58-1b, 58-11, saksa sõjavägi. 20.12.45 põgenes Tartu vanglast. Metsavend, langes haarangus 26.10.1947. [R3; ERAF, 5SM-1-3]

VILK, Evald, August m, s. 1921 Tartumaa Voore v. Tarakvere k., 6 kl., autojuht, 19.04.1945 mobiliseeriti Punaarmeesse, 63. tagavaralaskurpolk, 28.05.1945 deserteeris väeosast, arr. 16.10.46 ilma kindla elukohata, trib.05.07.47, §58-1b, 58-8, 58-11, 25+5. Põgenes Leningradist, 18.01.1948 langes haarangus Tartumaal Veski v. Mägisevälja k. Mihkli t. (isatalus). Soomepoiss, metsavend. [R2; R3; ERAF, 5SM-1-3]

VILK, Evald, August m, s. 22.04.1921 Tartumaa Roela v. Tarakvere k., 6 kl., autojuht, Eesti mereväes madrus, Saksa sõjaväes 12.01.42.-08.02.44. Soome armeesse 14.02.44, 8./JR200 ja Helsingi laevastikubaas. Tagasi Eestisse 02.09.44, Tartu rinne. 19.04.1945 mobiliseeriti Punaarmeesse, 63. tagavaralaskurpolk, 28.05.1945 deserteeris väeosast, arr. 16.10.46, trib.05.07.47, §58-1b, 58-8, 58-11, 25+5. Põgenes Leningradist, metsavend, 18.01.1948 langes haarangus Tartumaal Veski v. Mägisevälja k. Mihkli t. (isatalus). [R2; R3; ERAF, 5SM-1-3; sp 2]

VILL, Anatoli, Aleksander m, s. 1919 Omski obl, eluk. sama, 5 kl., treial, 12.03.1942 Punaarmee. [ERA. R-1-5-33]

VILL, Arnold, Karl m, eluk. Kilingi-Nõmme Pärnu 47, 1941 punaarmeelane. EK(b)P Läänemaal 1945-1949. [ERA. R-1728-1-21; AIS]

VILLAND, Georg, Johannes m, s.21.10.1915 Batumi, eluk. Tallinn, Tallinna Tehnikum, maamõõdu ala, üliõpilane, Ehitustrust. 09.08.41 mobiliseeriti Punaarmeesse, Sverdlovski obl. Maslovo, tööline, Eesti korpus, nooremleitnant, 417. üksik sapööripataljon, tuli tagasi. [R11; I.Ora-Ellram]

VILLANGO, Chela, Ivan n, s. 1903, eluk. Tallinn Taime 30-8, 1941 Töölispolk. [Prestuplenija… lk. 514]

VILLEMI, Paul-Aleksander, Daniel m, s. 14.10.1897 Võrumaa Moisekatsi v., kõrgh., Eesti sõjaväes 1918-40, teenis mitmel soomusrongil, oli legendaarse soomusrongi „Kapten Irv" ülem, viimati Tartu sõjaväeringkonna staabiülem, kolonelleitnant. Arr. 18.03.41 Tartu, Vabriku 4-4 §58-13; Kirovi obl. Vjatlag, surn. 28.04.1942, suri enne kohut. VR II/3. [R1; R2; R3; J.Pihlau Auraamat]

VILLEMSON, Karl, Martin m, s. 1909 Läänemaa, 6 kl., 10.11.1944 mobiliseeriti Punaarmeesse, 63. tagavaralaskurpolk, 03.05.1945 deserteeris väeosast. [ERAF, 5SM-1-3]

VILLEMSON, Robert, Reinhold m, s. 1909, eluk. Tallinn Klaasingi 7-3, 1941 Tallinna "Kommunaari" vabriku hävituspataljon. [ERA. R-1728-19]

VILLEMSON, Villem, Mihkel m, s. 1904 Omski obl., tööline, Punaarmees 7. laskurdiviis, 354. laskurpolk, 24.01.1944 deserteeris väeosast. [ERAF, 5SM-1-2]

VILLO, Feliks, Hans m, s.1915, keskh., kontori ja normosakonna juhataja, riidevabrik "Keila" Tallinn, 08.1942 249. eesti laskurdiviis, 917. polk. [ERA. R-1-5-33]

VILSAAR, Arnold, Mart m, s. 04.08.1914 Saaremaa Valjala v., eluk. Tallinn Nurme 7-1, keskh., sideteenija, Tallinna Peapostkontor. 27.07.41 mobiliseeriti Punaarmeesse, Tšeljabinski obl. Zlatoust, ehituspataljon, Eesti korpus. Molotovi obl. Nõtva, 12.03.1945 10a., nõukogudevastane agitatsioon. [R11; Memorial]

VILSAAR, Juhannes, Eduard m, s. 1916 Saaremaa, 31.01.1945 Punaarmees 7. ehituspataljon, 2. rood,oli saksa vangilaagris ja sõjaväes. [ERAF, 5SM-1-3]

VILT, Feodor m, ELKNÜ 1940. 1941 26. hävituspataljon. [Prestuplenija… lk. 515; AIS]

VILT, Theodor, August m, s. 1923, eluk. Paide Pikk 2, 1941 Paide 15. hävituspataljon. [ERA. R-1728-1-8]

VILTER (Valter), Vambola, Ants m, s. 1921 Pärnumaa, eluk. Tallinn, 11 kl., keemik, 07.1941 mobiliseeriti Punaarmeesse. [ERA. R-1-5-33]

VILTROP, Julius, August m, s. 17.04.1914 Virumaa Aaspere v., eluk. Saksi v. Imastu inv. kodu,1941 mobiliseeriti Punaarmeesse Tapal, tööpataljon, saatus teadmata. 2. versioon: 1941 hukkus pommitamise ajal Eestis. [R11; AIS; Internet:Geni]

VILU, Heino, Hugo m, s. 06.05.1925 Virumaa Rakvere, eluk. Tallinn, 10 kl., autojuht. Saksa sõjavägi. Soome armeesse 08.12.43, allohvitserikool ja 8./JR200. Tagasi Eestisse 19.08.44. Mobiliseeriti Punaarmeesse sügisel 1944, vab. sügisel 1946. Arr. 25.01.49 Rakveres, trib. 20.04.49 §58-1a, 193-7g, 25+5; Arhangelski obl., vab. 12.11.55. Surn. 19.02.1999 Tallinnas. [R11; sp2]

VILU, Helmut, August m, s. 05.06.1922 Tallinn, eluk. Tallinn Magasini 4-8, 11 kl., komnoor, autojuht, 1941 Tallinna 4. hävituspataljon 07.1941 mobiliseeriti Punaarmeesse, vanemseersant, 1941 Leningradi rinne, 02.1942 sai Leningradi all haavata, Eesti korpus, 22.09.1942 suunati Podolski Sõjakooli, eriülesannetega Harjumaa üksus, 1945 sai Kuramaal haavata. [R11; ERAF, 4-1-234]

VILU, J., A. m, Punaarmee, vanemseersant, suunati eriülesandega partisanide liikumise radistide kursustele. [ERAF, 4-1-236]

VILUMANN, Hugo, Johannes m, s. 1914, eluk. Tallinn Laeva 8-1, 1941 Töölispolk. [Prestuplenija… lk. 515]

VILUMETS, Jakob, Gustav (Kustas) m, s. 04.03.1909 Virumaa Vao v. Võnnustvere k. (Avispea k.) Vilu t., eluk. Virumaa Eipri k., algh., talunik, 1941 hoidus mobilisatsioonist, 30.10.1944 mobiliseeriti Punaarmeesse, NKVD ehituspataljon, 09.05.1945 demobiliseeriti, arr. 03.09.48, trib. 20.11.48, §58-1a, 58-11, 25+5, Koola poolsaarel, Habarovski krai Birja raudteejaam, vab. 25.05.1956, surn. 1966. [R1; R11; Sind surmani; AIS]

VILVER, Erich, Juhan m, s. 1922 Virumaa, 6 kl., 02.02.1945 Punaarmees 8. ehituspataljon, 1. rood, oli saksa sõjaväes. [ERAF, 5SM-1-3]

VIMM, A. J. m, Punaarmees Eesti korpus, 7. laskurdiviis, 354. laskurpolk, lahingus Velikije Luki all langes vangi sakslastele, 01.1943 sakslaste alistumisel jäi Punaarmee kätte, haavatud, saadeti hospitali. [ERAF, 5SM-1-4]

VINGISSAAR, Elmar, Ado m, s. 1914 Tallinn, 5 kl., 11.05.1945 mobiliseeriti Punaarmeesse, 63. tagavaralaskurpolk, 17.06.1945 deserteeris väeosast. [ERAF, 5SM-1-3]

VINK, Roland, Andres m, s. 10.12.1917 Järvamaa Võhmuta v., eluk. Tallinn, 6 kl., maaler, miilits, 1941 mobiliseeriti Punaarmeesse, Eesti korpus, 22.09.1942 suunati Podolski Sõjakooli, eriülesannetega Harjumaa üksus, alates 10.03.1944 Šumilovi nimelise partisanisalga liige, 03.1944 teadmata kadunud. [R11;ERAF, 4-1-248, 262, 234]

VINKEL, Aleksander, Johan m, s. 1910, eluk. Tallinn Paldiski 27-14, 1941 Tallinna Töölispolk, 2. pataljon. [R11; ERA. R-1728-1-23, Prestuplenija… lk. 515]

VINKEL, Karl m, alampolkovnik, Punaarmee, 1943-44 Eesti korpus, 1. eesti üksiku tagavara laskurpolgu komandör Kamõšlovis. [Korpusepoisid 148; Vali 49]

VINNIK, Mendel (Mergel) Jüri m, eluk. Tallinn Vabriku 17b-2, 1941 Tallinna 4. hävituspataljon. [R11; ERA. R-1728-1-4, Prestuplenija… lk. 515]

VINOGRADOV, Aleksander, Joosep (Jossif) m, venelane, s. 05.08.1922, (23.08, 05.09.1922) Virumaa Maidla v., eluk. Tallinn Pärnu mnt. 133-1, keskh., kutsealune. 02.07.41 mobiliseeriti Punaarmeesse, Tšeljabinski obl., 1044. töökolonn, Eesti korpus, sanitar, 1944 "Kalevi" korvpallimeeskonnas. EK(b)P Tallinnas 1950. [R11; Lõssov 40, ESBL; AIS]

VINOGRADOV, Nikolai, Mihail m, venelane, s. 14.11.1919 Petserimaa, eluk. sama, 6 kl., põllutööline, 02.07.1941 mobiliseeriti Punaarmeesse, Eesti korpus, jefreitor, 23.12.1942 teadmata kadunud Alekseikovo k. all, kompartei liige, alates 10.03.1944 Šumilovi nimelise partisanisalga liige, saadeti sakslaste tagalasse Virumaale, 03.1944 teadmata kadunud. [R11; ERAF, 4-1-262, 39]

VINT, Juhan, Tõnis m, s. 12.03.1900 Tartumaa Konguta v., keskh. EV sõjaväe Varustusvalitsus, jaoskonna ülem, kapten. Punaarmee 22. territoriaallaskurkorpus, 07.1941 läks teadmata kaduma Tallinnast väljasõidul. [ERAF, 5SM-1-4; Sõjamuuseum]

VIRGEBAU, Heinrich(Heino) m, 1941 ELKNÜ. 20. Harjumaa hävituspataljon. [Prestuplenija… lk. 516]

VIRGO, August, Gabriel m, s. 26.01.1909 Tartumaa Konguta v., keskh. Naissaare komandantuur, leitnant (1934), Punaarmees 22. territoriaalkorpus, 614. suurtükiväe polk, 18.07.1941 teadmata kadunud. Saksa politseis , eluk. Tallinn-Nõmme Voolu 5-2, TPI 2. kursuse üliõpilane. Arr. 29.06.45, erin. 20.10.45, §58-1a, 8a., Jaroslavli obl. Volgolag, vab. 29.06.53. Surn. Tallinn 22.08.79. [R8/1; ERAF, 5SM-1-3; Sõjamuuseum]

VIRIDET, Ferdinand, Eduard m, s. 1916 Tartumaa, 4 kl., 11.11.1944 mobiliseeriti Punaarmeesse, 63. tagavaralaskurpolk, 13.06.1945 deserteeris väeosast. [ERAF, 5SM-1-3]

VIRIMA, Leonhard, Alfred m, s. 1924, eluk. Tallinn, 1941 Viljandi 17. hävituspataljon. [ERA. R1728-1-6]

VIRMA, Harri, August m, s. 1924, 1941 Miilitsa Divisjon. [Prestuplenija… lk. 516]

VIRNALD, Harri, Erika m, 10.10.1917, eluk. Hiiumaa Emmaste, 1941 Läänemaa 11. hävituspataljon. [ERA. R-1728-1-7]

VIROLAID, Aleksander, Johannes m, s.1915, 4 kl., traktorist, Tartu MTJ, 08.1942 Punaarmees 249. eesti laskurdiviis, 925. laskurpolk. [ERA. R-1-5-33]

VIROSIIM (Virosilm), Ernst (Erni), Johannes m, s. 25.12.1909 Harjumaa, eluk. Tallinn Kreutzwaldi 19-21, 11 kl., teenistuja, ajakirjanik. 27.07.41 mobiliseeriti Punaarmeesse, Arhangelski obl. Kotlas, 110. töökolonn, Eesti korpus. Sverdlovsk. Töötas trükikojas. Arr. 03.02.44, erin. 22.07.1944, §58-10-lg.2, 58-11, 8a., Sverdlovski obl. Edasine saatus teadmata. [R8/1; R11; Memorial; AIS]

VIRROK, Evald-Voldemar, Adolf m, s. 25.07.1916 Tallinn, eluk. Tallinn Tondi 54-1, 6 kl., montöör, ajateenija, 27.07.1941 mobiliseeriti Punaarmeesse, Arhangelski obl. Kotlas, 111. töökolonn, Eesti korpus, nooremseersant, kompartei liige, alates 10.03.1944 partisanisalga liige, saadeti sakslaste tagalasse Virumaale, 03.1944 teadmata kadunud, 11.12.1944 surma teade ENSV Sõjakomissariaati. [R11; ERAF, 4-1-248, 262, 39]

VIRVES, Joan, Aleksander m, 17.09.1940 Punaarmees, Eesti sõjaväekeskhaigla teise järgu järelevaataja, EV van.seersant. [ERA. 495-12-500; AIS]

VISKRE, Ado, Oskar m, Punaarmees 373. kaardiväe eesti laskurpolk, 23.07.1945 deserteeris Keravere rajoonis heinatöödele minnes. [ERAF, 5SM-1-2]

VISKRE, Osvald, Ado m, s. 1922, eluk Läänemaa Velise v., Punaarmees 373. kaardiväe eesti laskurpolk, 6. laskurrood, teadmata kadunud väeosast Lätis 18.03.1945. [ERAF, 5SM-1-2]

VISMAN, Nikolai, August m, Punaarmees, Eesti korpus, 08.07.46 teade ENSV Sõjakomissariaati; langenud, surnud ja teadmata kadunute nimekiri. [ERA, 5056-1-15]

VISNAPUU, Harald, Jakob m, s. 1911 Võrumaa Kõlleste v., Punaarmees 8. laskurkorpus, 249. laskurdiviis, 921. laskurpolk. [ERAF, 5SM-1-3]

VISNAPUU, Kalju, Jaan m, s. 1926 Võrumaa Urvaste v., Punaarmees 8.laskurkorpus, 249. laskurdiviis, 921. laskurpolk, 17.02.1945 jäi maha Valgas rindele saatmisel. [ERAF, 5SM-1-3]

VISNAPUU, Sergei m, Petseri linna miilits, 1941 miilitsa hävituspataljon. [R11; ERA. R-1728-1-16]

VISSEN, Albert, Juhan m, Punaarmees Eesti korpus, 7. laskurdiviis, 354. laskurpolk, lahingus Velikije Luki all langes vangi sakslastele, 01.1943 sakslaste alistumisel jäi Punaarmee kätte, haavatud, saadeti hospitali. [ERAF, 5SM-1-4]

VIŠNEVSKI, Dimitri, Ivan m, s. 08.11.1897, eluk. Järvamaa Käru v., 1941 15. Järvamaa hävituspataljon. [Prestuplenija… lk. 516]

VITIPP, August, Josif m, s. 1912 Peterburi kub. Oranienbaumi raj., Punaarmees 122. laskurdiviis, 65. autotranspordirood, 03.07.1944 deserteeris väeosast. [ERAF, 5SM-1-3]

VITKAR, Ivan, Maksim m, s. 1911 Tveri kub., eluk. sama, 2 kl., Mari ANSV Joškar- Ola, 13.05.1942 mobiliseeriti Punaarmeesse. [ERA. R-1-5-33]

VITSUR, Arnold m, 1941 20. Harjumaa hävituspataljon. [ERA. R-1728-1-11]

VITSUR, Artur, Rudolf m, s. 1913, eluk. Tallinn Jakobsoni 14-5, 1941 Tallinna Töölispolk, 2. pataljon. [R11; ERA. R-1728-1-23, Prestuplenija… lk. 517]

VITSUT, Harri, Aleksander m, s. 04.1915 Rakvere, eluk. sama, 8 kl., karusnaha parkija-värvija, 1941 hävituspataljonis Kehras, 1941 mobiliseeriti Punaarmeesse, Eesti korpus, kompartei liige, vanemseersant, alates 16.02.1944 Vennikovi nimelise partisanisalga liige, 02.1944 teadmata kadunud. [R11; ERAF, 4-1-248, 262]

VITSUT, Konstantin, Kristjan m, s. 29.10.1905 Narva-Jõesuu, eluk. Tallinn Muraka 9-5, keskh., kantseleiametnik, Spordiühing "Dünamo" poksija. 01.08.41-01.11.41 Kuibõševi obl., 01.01.42-30.03.43 Frunze, Punaarmee, Eesti korpus, 1944 operatiivgrupis Tallinnas. [R11; Issak 211]

VITSÕN, Nikolai, Pavel m, 1941 Raudtee hävituspataljon. EKP Tartus 1952. [ERA. R-1728-1-17; AIS]

VJALTSEV, Jakov, Semjon m, venelane, s. 26.11.1912 Virumaa Narva v., eluk. sama, 6 kl., tööline, 1941 Narva hävituspataljon, vabatahtlik, ehituspataljon, Eesti korpus, nooremleitnant, alates 18.07.1943 Narva partisanisalga nr. 572 rühmakomandör, 1943 Leningradi obl. tagalas erigrupis. [R11; ERAF, 32-1-16, ERAF, 4-1-248,236, 249]

VJALTSEV, Mihail, Semjon m, s. Narva, eluk. sama, tööline, 1941 Narva hävituspataljon, vabatahtlik, 1941 mobiliseeriti Punaarmeesse, Eesti korpus 249. laskurdiviis. [R11; ERAF, 32-1-16]

VJUTKOVSKI, Pjotr, Nikolai m, Punaarmees, Eesti korpus, 19.06.46 teade ENSV Sõjakomissariaati; langenud, surnud ja teadmata kadunute nimekiri. [ERA. 5056-1-15]

VLASOV, Grigori, Mihail m, 1941 punaarmeelane, NKVD väeosa. [Prestuplenija… lk. 517]

VODJA, Herbert, Julius m, EK(b)P KK nomenklatuur 1940.1942 Punaarmees, Eesti korpus, 7.laskurdiviis, üksik sidepataljon. 1944 8. Eesti laskurkorpus. EK(b)P KK parteikool1949-1951. [Vali III 109; AIS]

VOHLA, Endel, Peeter m, s. 1924 Tartumaa Luunja v., Punaarmees 8. laskurkorpus, 249. laskurdiviis, 917. laskurpolk, 17-18.02.1945 jäi maha rindele saatmisel. [ERAF, 5SM-1-3]

VOHLA, Johannes, Julius m, s. 01.10.1915, Tartumaa Luunja v., eluk. Tallinn Pallasti 3-4, 6 kl., mehaanik, 1941 mobiliseeriti Punaarmeesse, Eesti korpus, 22.09.1942 suunati Podolski Sõjakooli, eriülesannetega Tartumaa üksus. [R11; ERAF, 4-1-234]

VOHUR, Jaanus, Nikolai m, s. 1917, 9 kl., automaaler, 08.1942 Punaarmees 249. eesti laskurdiviis, 779. suurtükiväerood. [ERA. R-1-5-33]

VOIDKOV, Rudolf m, 1941 4. hävituspataljon. [ERA. R-1728-1-3]

VOIT, Johannes m, 1941 Kehra hävituspataljon. [Prestuplenija… lk. 517]

VOITK, Oskar, Jüri m, s. 1925 Leningradi obl. Volosovo raj., eluk. Jõgeva, talunik, 03.11.1944 mobiliseeriti Punaarmeesse, 8. laskurkorpus, 7. laskurdiviis, 300. laskurpolk, 14.02.1945 jäi maha Kaarepere jaamas rindele saatmisel, 09.03.1945 võetud kinni Tallinnas. [ERAF, 5SM-1-2; ERAF, 5SM-1-3]

VOKA, Elmar, Johan m, s. 1914, eluk. Tallinn Katusepapi 3-4, 1941 Tallinna Töölispolk, 2. pataljon. [R11; ERA. R-1728-1-23, Prestuplenija… lk. 517]

VOLAR, Vladimir, Aleksander m, s. 1906, eluk. Tallinn Heeringa 10-3, 1941 Töölispolk. [Prestuplenija… lk. 518]

VOLENS (Voolens), Herbert, Johannes (Juhan) m, s. 26.08.1922 Läänemaa Kõrgessaare v. Pandja k, eluk. sama, põllutööline. 03.07.1941 mobiliseeriti Punaarmeesse, 02.02.1945 8. ehituspataljon, 2. rood, oli saksa vangilaagris ja sõjaväes, arr. 27.06.45 Tallinn, trib. 13.09.45, §58-1b, 10+5, vab. 19.06.1954. [R1; R11; ERAF, 5SM-1-3; AIS]

VOLIN, Oktrev m, Venemaa eestlane, Punaarmee, Eesti korpus, 8. Eesti laskurkorpus, hiljem elas Võrus. EK(b)P 1945-1947. [Joann Toomik; AIS]

VOLJA, Voldemar, Karl m, s. 27.05.1918, eluk. Tallinn Tina 20-9, komnoor, 1941 Töölispolk. [Prestuplenija… lk. 517]

VOLKE (Wolke), Alfred, Alma m, s. 25.02.1918 Virumaa Undla v. Ulja mõis, eluk. Kiviõli, 6 kl., vedurijuht, militsionäär, 1941 Narva polk, 08.1941 evakueerus Leningradist Taškenti, Eesti korpus 7. laskurdiviis, 1943 oli Eesti laskurkorpuse laatsaretis ravil. EK(b)P Pärnumaal 1947-1948.[R11; ERAF, 32-1-10; AIS]

VOLKOV, Aleksander, Ivan m, Balti Manufaktuur 1941. Punaarmees, Eesti korpus, 04.03.46 teade ENSV Sõjakomissariaati; langenud, surnud ja teadmata kadunute nimekiri. [ERA. 5056-1-15; AIS]

VOLKOV, Aleksei, Fjodor m, s. 24.11.15, eluk. Petserimaa, EK(b)P 1940, leitnant, Punaarmees, surn. 30.01.1943. [ERA. 5056-1-6; AIS]

VOLKOV, Boris, Ivan m, s. 1907, eluk. Tallinn Kreuksi 5-5, 1941 Tallinna 4. hävituspataljon. [ERA. R-1728-1-4; Prestuplenija… lk. 518]

VOLKOV, Mihail m, Tallinna 8. jaoskonna miilits, 1941 miilitsa hävituspataljon. [ERA. R-1728-1-16]

VOLKOV, Mihail, Nikolai m, venelane, s. 25.02.1920 Petrogradi kub., eluk. Narva, põllutööline, 03.07.1941 mobiliseeriti Punaarmeesse, Sverdlovski obl. Kapaluhha, Eesti korpus, komnoor, seersant, alates 18.07.1943 Vjaltsevi nimelise Narva partisanisalga nr. 572 liige, külmus sakslaste tagalas. [R11; ERAF, 4-1-248, 236, 249]

VOLKOV, Nikolai, Grigori m, venelane, s. 1925, Punaarmees, alates 1944 Ivanovi nimelise partisanisalga liige, jefreitor, Eestis sakslaste tagalas, 2. astme külmumine. [ERAF, 4-1-236, 249]

VOLKOV, V., S. m, eluk. Tallinn Apteegi 2-2, 1941 7. hävituspataljon. [ERA. R-1728-1-6]

VOLKRUŠMAN, Oskar, Ivan m, s. 1910 Tallinn, eluk Arhangelski obl., 16.03.1942 Punaarmee. [ERA. R-1-5-33]

VOLNER, Eduard, Jaan m, s. 1924 Võrumaa Varstu v., Punaarmees 8. laskurkorpus, 249. laskurdiviis, 921. laskurpolk. [ERAF, 5SM-1-3]

VOMM, Aleksander, August m, s.1918, 7 kl., treial, Leningrad Krasnaja Bovaria, 08.1942 249. eesti laskurdiviis, 917. polk. [ERA. R-1-5-33]

VOMM, Egolf, August m, s. 22.09.1919, eluk. Tartumaa Kursi v., põllumees, ajateenija, tegevväelane. 06.1941 saadeti sunniviisil Venemaale, oli saksa sõjavangis Königsbergis, 09.11.1941 vab. Valgas, 31.01.1945 Punaarmees 7. ehituspataljon, 2. rood. [R11; ERAF, 5SM-1-3]

VOODLA, Edgar, Julius m, s. 03.09.1918 Järvamaa, eluk. Järva-Jaani v., 8 kl., põllutööline, ajateenija. 06.1941 saadeti sunniviisil Venemaale, oli saksa sõjavangis Königsbergis, 09.11.1941 vab. Valgas. 28.10.1944 mobiliseeriti Punaarmeesse, 63. tagavaralaskurpolk, 08.03.1945 deserteeris väeosast. [R11; ERAF, 5SM-1-3]

VOODLA, S., I. m, eluk. Läänemaa Paatsalu v., komnoor. 1941 Tallinna 7. hävituspataljon.[ERA. R-1728-1-6]

VOOG, Harri-Friedrich, Kristoph m, 1940 Eesti Rahvaväe Varustusvalitsuse diviisi toiduaineteladu Rakveres, laohoidja, EV v.seersant, jäeti sõjaväeteenistusse Punaarmees. [ERA. 495-12-500; AIS]

VOOGAS, Boris, Georg m, s. 10.11.1987 Harjumaa Rapla, kõrgh. EV 1. suurtükiväegrupp (1937), kapten, meedik, 17.09.1940 Punaarmees, Eesti sõjaväekeskhaigla van.ordinaator, Saksa sõjavägi. Surn. Rootsi Stockholm 12.08.1973. [ERA. 495-12-500; Sõjamuuseum]

VOOGMA, Edgar, (A.) m, EV v.seersant, 09.1940 määratud 22. laskurkorpuse üksikusse lennueskadrilli 1. lennuväedivisjonist. [ERA. 526-1-344; AIS]

VOOGRE, Alissa, Nikolai n, 21-aastane, eluk. Tallinn Rohu 31-15, 1941 Töölispolk. [Prestuplenija… lk. 519]

VOOGRE, Georg, Nikolai m, s. 31.08.1916, eluk. Tallinn Tulbi 7-6, 1941 Töölispolk. [Prestuplenija… lk. 519]

VOOGRE, Nikolai, Nikolai s. 17.09.1889, eluk.Tallinn, keskerih., tehnik, v.insener, 08.08.1941 mobiliseeriti Punaarmeesse, 08.1942 249. eesti laskurdiviis, 921. laskurpolk. [R11; ERA. R-1-5-33]

VOOLAID, Endel, Jaan m, s. 1922 Läänemaa, 6 kl., Punaarmees 63. tagavaralaskurpolk, 06.02.1945 deserteeris väeosast. [ERAF, 5SM-1-3]

VOOLAID, Vello, Jaan m, s. 1911 Läänemaa Märjamaa v., eluk. sama, 4 kl., talunik, 29.10.1944 mobiliseeriti Punaarmeesse, 8. laskurkorpus, 7. laskurdiviis, 354. laskurpolk, 15.02.1945 jäi maha Tallinnas rindele saatmisel. [ERAF, 5SM-1-3]

VOOLENS, Leonhard m, s. 1921, keskh., mööbelsepp, joonestaja, mööblikooperatiiv, Tallinn, 1941 mobiliseeriti Punaarmeesse, Eesti korpus, 08.1942 249. eesti laskurdiviis, 917. polk. [R11; ERA. R-1-5-33]

VOOLMA, Jaan, Karl m, s. 1918 Läänemaa Velise v., eluk. sama, talunik, 04.11.1944 mobiliseeriti Punaarmeesse, 8. laskurkorpus, 7. laskurdiviis, 27. laskurpolk, 13.02.1945 jäi maha Tallinnas rindele saatmisel. [ERAF, 5SM-1-2]

VOON, August, Peeter m, Venemaa eestlane, s. 22.08.1920 Altai krai, 7 kl., treial, kompartei liige, Punaarmees, nooremseersant, alates 13.02.1944 Kornevi nimelise partisanisalga liige, langevarjur, maandus 13.02.1944 Laeva vallas, tabati haavatuna ja suri 23.02.1944 Tartu vanglas. [R11; ERAF, 4-1-248, 262]

VOORISTE (Vooreste), Hugo, Aleksander m, s. 07.12.1916, eluk. Harjumaa, põllutööline, 27.07.1941 mobiliseeriti Punaarmeesse, alates 22.12.1943 Jürissoni nimelise partisanisalga nr. 579 liige, 30.12.1943 saadetud täitma ülesannet, võetud vangi. [ERAF, 4-1-248]

VOORMAA, Kalju, August m, s. 03.12.1924 Tallinn, eluk. sama, lukksepp. Soome armeesse 16.12.43, 13./JR200 ja I/JR200 staabikompaniis. Tagasi Eestisse 19.08.44, Tartu rinne. Mobiliseeriti Punaarmeesse 1945, Riiklik merelaevandus. Surn. 06.01.1993 Tartus. [R11; sp2]

VOOSALU, Arvi, Simen m, s. 04.11.1911, 1941 7. hävituspataljon. [ERA. R-1728-1-6]

VOOSBERG, Armand, Jaak m, Punaarmees Eesti korpus, 249. laskurdiviis, 917. laskurpolk, lahingus Velikije Luki all langes vangi sakslastele, 01.1943 sakslaste alistumisel jäi Punaarmee kätte, haavatud, saadeti hospitali. [ERAF, 5SM-1-4]

VOROBJOV, Aleksander, Andrei m, Punaarmees, Eesti korpus, 28.09.47 teade ENSV Sõjakomissariaati; langenud, surnud ja teadmata kadunute nimekiri. [ERA, 5056-1-15]

VOROBJOV, Anfeon, Feodor m, eluk. Dvinski kreis, 1941 Läti punaarmeelane. [Prestuplenija… lk. 519]

VOROBJOVA, Pelageja, Gavril n, venelane, s. 1910 Petserimaa, 3 kl., sanitar, 1941 Punaarmee, 140. laskurpolk. [ERAF, 5SM-1-3]

VOROLKOV, Aleksander, Peeter m, s. 1913, eluk. Virumaa Iisaku v., Punaarmees 371. kaardiväe eesti laskurpolk, 1945 värvatud agent Virumaa Iisaku v., hüüdnimi "Volkov". [ERAF, 5SM-1-2]

VORONIN, Samuel m, 1941 Viljandi hävituspataljon, 3. rood. [ERA. R-1728-1-6]

VORONOV, Aleksei, Aleksandr m, venelane, s. 22.03.1920 Tartumaa Alatskivi v., eluk. Tallinn, 6 kl., müürsepp, Tallinna Sõjakool, 1941 Punaarmee, Eesti korpus, leitnant, kompartei kandidaat, alates 13.02.1944 partisanisalga rühmakomandör, 02.1944 teadmata kadunud. [R11; ERAF, 4-1-248, 262]

VORONOV, Fjodor, Leonti m, eluk. Tartu, Punaarmees, 05.11.1944 teade ENSV Sõjakomissariaati; langenud, surnud ja teadmata kadunute nimekiri. [ERA. 5056-1-6]

VORONOV, Vladimir, Vladimir m, Punaarmees, Eesti korpus, 15.06.46 teade ENSV Sõjakomissariaati; langenud, surnud ja teadmata kadunute nimekiri. [ERA. 5056-1-15]

VREINTHAL, Johannes, Hans m, s. 26.03.1907, eluk Läänemaa, 6 kl., traktorist, mehaanik, maanteede valitsus, 27.07.41 mobiliseeriti Punaarmeesse, 08.1942 249. eesti laskurdiviis, 779. suurtükiväerood. [R11; ERA. R-1-5-33]

VSEVIOV, Abram, Jossif (Joosep, Josel) m, s. 06.11.1911, (1912), eluk. Tallinn Pärnu mnt. 160-1, Terase 9-5, RO, 1941 Viljandi hävituspataljon. [R11; ERA. R-1728-1-10, Prestuplenija… lk. 520]

VUKS, Heldur, Karl m, s. 1925 Võrumaa, eluk. sama, 10 kl., 1941 mobiliseeriti Punaarmeesse, 11.09.1944 mobiliseeriti uuesti, 63. tagavaralaskurpolk, 17.04.1945 deserteeris väeosast. [R11; ERAF, 5SM-1-3]

VULF, Leo, Juhan m, s. 1911 Habarovsk, Punaarmees 8. laskurkorpus, 249. laskurdiviis, 779. suurtükiväepolk, 18.02.1945 jäi maha Volmari jaamas rindele saatmisel. [ERAF, 5SM-1-3]

VUTT, Johannes, Johannes m, s. 27.09.1907 Järvamaa, eluk. Tallinn, autojuht. 27.07.1941 mobiliseeriti Punaarmeesse, 7. Eesti laskurdiviis, 300. laskurpolk, 11.09.1942 deserteeris väeosast, 30.11.1942 peeti kinni. [R11; ERAF, 5SM-1-2]

VÕHMA, August, Hans m, s.24.12.1912 Virumaa Kohtla v. Sonda, keskh. EV Sõjaväe Tehnikakool 1936, lipnik, lõpetas 1940, n.leitnant, 3. suurtükiväegrupp. Punaarmees 22. territoriaallaskurkorpus 182. laskurdiviis, 625. kerge suurtükiväepolk, major. Saksa sõjavägi. Surn. USA Cary Illinois 08.04.84. [Sõjamuuseum; Geny; VEART]

VÕHMAR, Julius, Gustav m, 1922 Tartumaa, Punaarmees 8. laskurkorpus, 249. laskurdiviis, 917. laskurpolk, 17-18.02.1945 jäi maha rindele saatmisel. [ERAF, 5SM-1-3]

VÕMM, Andrei, Feodor m, 40-aastane, Balti nahavabrik, 1941 hävituspataljon, viibis Pärnu haiglas. [ERA. R-1728-1-21a]

VÕRDLA, Arno (Arvo), Georg m, s.09.06.1915, eluk. Tartumaa, 4 kl., pottsepp, Siimusti potivabrik, Jõgeva, 23.07.41 mobiliseeriti Punaarmeesse, 08.1942 249. eesti laskurdiviis, 917. polk. Jõgeva elektriühistu 1947-1949. [R11; ERA. R-1-5-33; AIS]

VÕRK, Aleksei, Ivan m, s. 1901, 1941 Töölispolk. [Prestuplenija… lk. 520]

VÕRSE, Bronislav, Pjotr m, eluk. Tartu, EK(b)P 1940 Tartumaal. 1941 mobiliseeriti Punaarmeesse, Eesti korpus, roodukomandör, vanemleitnant, üksiku eriülesannetega üksuse 5. rood. EK(b)P KK nomenklatuur 1941-1943, 1945-1973. [R11; ERAF, 4-1-234; Tarkpea 201; AIS]

VÕRU, Oskar m, 1941 Tallinna 4. hävituspataljon. [ERAF, 32-1-2]

VÕSA, Edgar, Hugo m, s. 1924 Võrumaa Kõlleste v., Punaarmees 8. laskurkorpus, 249. laskurdiviis, 925. laskurpolk. [ERAF, 5SM-1-3]

VÕSANG, Elmar m, s. 29.12.1924 Harjumaa Raasiku v. Kaersoo k., põllumees. Soome armeesse 22.11.43, 4./JR200. Tagasi Eestisse 19.08.44, Tartu rinne. Mobiliseeriti Punaarmeesse 24.12.44, tööpataljon Rohuküla sadamas, vab. 03.1947. Surn. 20.12.1993. [sp2]

VÕSUTALU, Ivan, (Jaan),, Timofei m, s. 14.04.1919 (1909) Petserimaa, eluk. Tallinn, tööline. 27.07.1941 mobiliseeriti Punaarmeesse, 63. tagavaralaskurpolk, 15.12.1943 deserteeris väeosast. [R11; ERAF, 5SM-1-3; AIS]

VÕÕRAS, Elmar- Ferdinand, Sander m, s. 29.03.1919 Virumaa Porkuni v., eluk. Tallinn, 6 kl., tisler, ajateenija, viidi üle Punaarmeesse, langes sakslaste kätte suvel 1941. Saksa sõjavägi. Soome armeesse 0 1.12.43, 13./JR200 ja II/JR200 staabikompaniis. Tagasi Eestisse 19.08.44. Arr. 24.10.44 Tallinn, trib. 12.12.44 §58-1b, 10+5; Komi ANSV Uhta, vab. 11.07.52. Surn. 18.04.2009 Tallinnas. [R1; R8/2; R11; sp2]

VÄER, Arvid, Aleksander m, s. 1918 Saaremaa, 02.02.1945 Punaarmees 8. ehituspataljon, 2. rood, oli saksa vangilaagris ja sõjaväes. [ERAF, 5SM-1-3]

VÄHI, Jaan, Taavet m, s. 01.05.1913 Võrumaa Karula v., eluk. Kohtla-Järve Kukruse, 6 kl., kaevur, 25.07.41 mobiliseeriti Punaarmeesse, Sverdlovski obl. Kamensk-Uralsk, 819. üksik ehituspataljon, arr. 05.(20).10.41 Plodnevo k., Sverdlovski vangla nr.1, trib. 14.11.41 §19-58-1b; surmaotsus, otsus täide viidud 09.01.1942, kavatses deserteerida. [R2; R11]

VÄHI, Richard, Vidrik m, s. 10.05.1918 (1920) Võrumaa Vastseliina v. põllutööline, ajateenija. 28.06.41 saadeti sunniviisil Venemaale, oli saksa sõjavangis Königsbergis, vab. Valgas 09.11.41. 1944 metsavendade grupi juht. 25.03.1949 oli küüditamise nimekirjas koos abikaasaga, pääses. Metsas alates märtsiküüditamisest. Langes haarangus punkri piiramisel 29.03.53 Tabina küla lähedal Võrumaal. 2013 leiti 10 surnukeha ühishauast. [R3; R4; R11; ETV Pealtnägija, 23.03.2013]

VÄHK (Pahk), Villem, Ants m, Punaarmees Eesti korpus, 7. laskurdiviis, 27. laskurpolk, lahingus Velikije Luki all langes vangi sakslastele, 01.1943 sakslaste alistumisel jäi Punaarmee kätte, haavatud, saadeti hospitali. [ERAF, 5SM-1-4]

VÄHK, Arnold, Jüri m, s.1920, 10 kl., lukksepp, "Punane Krull" 08.1942 Punaarmees 249. eesti laskurdiviis, õppepataljon. [ERA. R-1-5-33]

VÄHK, Oskar m, 1941 hävituspataljon. [Prestuplenija… lk. 520]

VÄIKELAAN, Aleksei, Semjon m, s. 22.02.1918 Petserimaa Järvesuu v., eluk. Tallinn, 5 kl., 07.1941 mobiliseeriti Punaarmeesse, Molotovi obl., ehituspataljon, Eesti korpus, alates 22.09.1942 suunati Podolski Sõjakooli, eriülesannetega Viljandimaa üksus, 10.03.1944 partisanisalga liige, saadeti sakslaste tagalasse Virumaale, 11.12.1944 surma teade ENSV Sõjakomissariaati. [R11; ERAF, 4-1-248, 234]

VÄIKESAAR (Veikesaar), Jaan, Rein s. 29.01.1907, eluk. Järvamaa, 6 kl., piiritusemeister, 23.07.1941 mobiliseeriti Punaarmeesse, 08.1942 249. eesti laskurdiviis, 921. laskurpolk [R11; ERA. R-1-5-33]

VÄINSALU, Paul m, s. 31.07.1923 Virumaa Palmse v. Tepelvälja k., eluk. Torma v. Sadala k. Soome armeesse 02.10.43, II/JR200 staabikompaniis. Tagasi Eestisse 19.08.44. Mobiliseeriti Punaarmeesse 04.01.45, vab. 01.06.47. Surn. 10.10.1997 Tartus. [sp2]

VÄKRAM, Artur, Jakob m, s. 26.11.05 Tallinn, keskh., inseneriklass, EV pioneeripataljon, kapten, 1940 Punaarmee 22. territoriaallaskurkorpus, sapöörirood. Surn. Eesti Tallinn- Nõmme 25.02.64. [R11; ERAF, 5SM-1-3; Sõjamuuseum]

VÄLI, Heinrich, Gustav m, s. 24.03.1924, eluk. Tallinn Õle 3-7, 1941 4. hävituspataljon. [Prestuplenija… lk. 521]

VÄLI, Helmuth, Arthur m, s. 1908, eluk. Tallinn Lille 2-9, 1941 Töölispolk. [Prestuplenija… lk. 521]

VÄLI, Mihhail, Ivan (Jaan) m, s. 23.08.1895 Saaremaa Loona v., keskh., Eesti sõjaväes 1918-40, Viru-Järve sõjaväeringkonna 2. jaoskonna ülem, EV major, vabastati sõjaväeteenistusest 10.11.40. Arr. 14.06.41 Rakvere, Viru 6, erin. 17.06.42 §58-13; surmaotsus; Sverdlovski obl. Sevurallag, otsus täide viidud 17.07.1942 Svedlovskis. [R3; R6-2; R11; J.Pihlau Auraamat; Sõjamuuseum]

VÄLI, Vassili, Feodor m, eluk. Tallinn Vene-Balti 114-3a, kompartei liige, autojuht, 1941 Tallinna 7. hävituspataljon. 1943 määrati hooldaja lapsele isa surma tõttu. [ERA. R-1728-1-19; ERA. R-1728-1-6; AIS]

VÄLIK, Heinrich, Gustav m. s. 24.(26.)03.1924, eluk.Tallinn Õle 3-7, 6 kl., tööline, 1941 Tallinna 4. hävituspataljon, komnoor, Punaarmee, Tšeljabinsk, käiavabriku tööline, Eesti korpus, 7. laskurdiviis, 27. laskurpolk, 1. pataljon, 3. rood., alates 10.01.1944 Pajuste nimelise partisanisalga liige. [R11; ERA. R-1728-1-4; ERAF, 32-1-2; ERAF, 4-1-248]

VÄLISTE, Aksel, Juhan m, s. 1923 Tartumaa, Punaarmees 63. tagavaralaskurpolk, 07.10.1944 deserteeris väeosast. [ERAF, 5SM-1-3]

VÄLJA, Arnold, Gustav m, s.24.04.1900 Hiiumaa Pühalepa v., keskh., reservkapten (1936), Kaitseliidu Harju malev. Eesti sõjaväes 1919-40, viimati teenis Pioneeripataljonis. Punaarmees 182. diviisi sapööripataljoni komandör, saadeti reservi 1940. Saksa sõjavägi. Arr. 04.11.44 Tallinn- Nõmme, Pikk 46-2, trib. 06.01. 45 §58-1a, 10+5 Karaganda obl. Spasski laager, vab. laagrist 07.10.54, saadeti eriasumisele Krasnojarski kraisse, kus suri 13.12.1958. [R1; J.Pihlau Auraamat]

VÄLJA, Evald, Juhan m, s. 1920 Võrumaa, 7 kl., tööline. Punaarmee, 7. eesti laskurdiviis, 300. laskurpolk. [ERAF, 5SM-1-4]

VÄLJA, Oskar, Konstantin m, s. 16.11.1918 Hiiumaa Suuremõisa v., meremees, ajateenija, viidi üle Punaarmeesse, langes sakslaste kätte suvel 1941, sõjavangis Königsbergis, vab. 09.11.41. Saksa sõjavägi 1 kuu. Soome mereväkke 08. 12.43, Helsingi laevastikubaas, vabastati teenistusest 18.09.44, läks Rootsi. Surn. 01.03.1965 Göteborgis. [R11; sp2]

VÄLJASOO, Olev, Reinhold m, s. 1905, eluk. Tallinn Raua 7-5, ehitustööline, 1941 hävituspataljon. [ERA. R-1728-1-19]

VÄLJASTE, Harald-Vambola, Julius m, s. 08.09.(08.)1919, eluk. Harjumaa Kõnnu v., talunik, ajateenija, nooremseersant. 06.41 saadeti sunniviisil Venemaale, oli saksa sõjavangis Königsbergis, 11.09.1944 mobiliseeriti Punaarmeesse, 8. laskurkorpus, 7. laskurdiviis, 300. laskurpolk, 14.02.1945 jäi maha Tallinnas rindele saatmisel. [R11; ERAF, 5SM-1-3]

VÄLJATAGA, Arnold, Jaan m, s. 01.11.13 Tallinn, eluk. Tallinn, Kauba 10-15, 6 kl., äriteenija, tuletõrje, 1941 Miilitsa Divisjon, 27.07.41 mobiliseeriti Punaarmeesse, Arhangelski obl., 111. ehituspataljon, Eesti korpus. [R11; ERA. R-1728-1-16]

VÄLJATAGA, Paul, Mart s. 24.04.1907, eluk.Tallinn, kõrgh., peakontrolör, ENSV Riigikontrolli Rahvakomissariaat, 27.07.1941 mobiliseeriti Punaarmeesse, 08.1942 249. eesti laskurdiviis, 921. laskurpolk. [R11; ERA. R-1-5-33]

VÄLJATAGA, Raimond, Martin m, s. 1926 Harjumaa Tõdva v., 6 kl., 1944 mobiliseeriti Punaarmeesse, 1945 483. suurtükiväepolk. [ERAF, 5SM-1-3]

VÄLK, Aleksander, Härmel m, s. 01.06.1919 Viljandimaa, eluk. Viljandimaa Pajusi v., põllutööline, ajateenija. 06.1941 saadeti sunniviisil Venemaale, oli saksa sõjavangis Königsbergis, 09.11.1941 vab. Valgas. 02.02.1945 Punaarmees 8. ehituspataljon, 4. rood. [R11; 5SM-1-3]

VÄLK, Nikolai, Juhan m, s. 03.02.1898, eluk. Tallinn Imanta 38-4, vangivalvur. 1941 Töölispolk, 22.08.41 mobiliseeriti Punaarmeesse. [R11; Prestuplenija… lk. 521]

VÄLME, Henn, Peeter m, s. 28.02.1896 Viljandimaa Helme v., keskh., Eesti sõjaväes 1918-40, viimati Sõjavägede staabi IV osakonnas, EV major, 1940 sügisest Punaarmee 22. territoriaalkorpuse major. Arr. 23.11.40 Tallinn, Rüütli 24-1, trib. 28.03.41 (28.10.41) §58 13, 10+5, Gorki obl. Unžlag, surn. 14.11.1942. VR I/3. [R2; J.Pihlau Auraamat; Sõjamuuseum]

WÄNEBACH, Helene, Gustav n, s.1895, kõrgh., Kaasani ülikool, arst, Simferopoli lastehaigla, 08.1942 Punaarmees 249. eesti laskurdiviis, 267. üksiksanitaarpataljon. [ERA. R-1-5-33]

VÄRAV, Georg, Liisa m, s. 13.05.1905 Tallinn, eluk. sama, lukksepp. 22.08.1941 mobiliseeriti Punaarmeesse, 122. laskurdiviis, 921. laskurpolk, 12.12.1944 deserteeris väeosast. [R11; ERAF, 5SM-1-3]

VÄRBU, Aleksander, Vassili m, s. 1909 Läänemaa, tööline, Punaarmees 7. laskurdiviis, 300. laskurpolk, 19.09.1942 deserteeris väeosast. [ERAF, 5SM-1-2]

VÄRK, Martin, Mart m, s.02.09.1915 Tallinn, eluk. Tallinn Tatari 56-8, kesk-erih., geodeet, Linna Täitevkomitee,.08.08.41 mobiliseeriti Punaarmeesse, Sverdlovski obl. Zaikovo raj., laadija, Eesti korpus, nooremleitnant, tuli sõjast tagasi. [R11; I.Ora-Ellram]

VÄRVA, Artur-Johannes, Eduard m, s. 02.08.1915 Tartu, politseikordnik Haapsalus, 1941 mobiliseeriti Punaarmeesse, tööpataljon, Eesti korpus, sai haavata, Punatähe orden, demobiliseeriti, Tallinna Juriidiline Kool 1945-1949, hiljem rahvakohtunik ja advokaat. [Advokatuur 391; AIS]

VÄÄRSI, Albert, Sander m, s. 1912 Tartumaa, 6 kl., 21.04.1945 mobiliseeriti Punaarmeesse, 63. tagavaralaskurpolk, 19.05.1945 deserteeris väeosast. [ERAF, 5SM-1-3]

VÄÄRTNÕU, Aleksander, Vassili m, s. 1918 Saaremaa, 02.02.1945 Punaarmees 8. ehituspataljon, 4. rood, oli saksa vangilaagris. [ERAF, 5SM-1-3]

Õ

ÕIGUS, August, Peeter m, s. 1923, eluk. Võrumaa Kanepi v., Punaarmees 371. kaardiväe eesti laskurpolk, 21.06.1945 deserteeris väeosast. [ERAF, 5SM-1-2]

ÕISMA, Hugo-Voldemar, Otto m, EV Merejõud, adm. v.maat, 01.10.1940 Punaarmee, saadeti kol.Saueselja väeossa Petseris. [ERA. 495-12-500; AIS]

ÕISMAA, Karl (Kaarel), Jüri m, s. 22.04.17 Läänemaa Saulepi v., eluk. sama, algh., ehitustööline, tisler, talunik, ELKNÜ 1940. 1941 Läänemaa hävituspataljon, 27.07.41 mobiliseeriti Punaarmeesse, Sverdlovski obl. Rež, ehituspataljon, Eesti korpus. [R11; ERA. R-1728-1-16; AIS]

ÕISMANN, Juhannes, Juhannes m, s. 1923 Harjumaa, 6 kl., 25.10.1944 mobiliseeriti Punaarmeesse, 63. tagavaralaskurpolk, 08.03.1945 deserteeris väeosast. [ERAF, 5SM-1-3]

ÕKVA, Johannes (Juhan), Mihkel m, s.22.10.1902, eluk. Tallinn, 6 kl. autojuht, motorist, klaasivabrik "Lorup", Tallinn, 19.07.41 mobiliseeriti Punaarmeesse, 08.1942 249. eesti laskurdiviis, 307. üksik tankitõrjedivision. [R11; ERA. R-1-5-33]

ÕLLEMETS (Õllõmets), Stepan, Peeter m, s. 21.12.1909, eluk. Petserimaa Meremäe v. Kööru k., partei kandidaat, 1941 hävituspataljon. [Prestuplenija… lk. 522]

ÕMBLUS, Jaan, Anna m, s. 1909 Viljandimaa, 28.10.1944 mobiliseeriti Punaarmeesse, 63. tagavaralaskurpolk, 16.02.1945 deserteeris väeosast. [ERAF, 5SM-1-3]

ÕUN (Eun), Meinhard, Jaan m, Punaarmees, Eesti korpus, 917. laskurpolk, 23.12.1942 langes lahingus. [ERA. 5056-1-14]

ÕUN, Aleksander m, 1941 Tallinna Töölispolk, 1. pataljon. [ERA. R-1728-1-23; Prestuplenija… lk. 522]

ÕUN, Ants, Ants m, s. 1917, eluk. Pärnumaa Vändra v. Vihtra k., 6 kl., komnoor, Punaarmees, alates 13.09.1944 partisanisalga liige, väljus sakslaste tagalast Pärnumaal, 1944 teadmata kadunud. [ERAF, 4-1-248, 262]

ÕUN, Maimu n, köögiteenija, komnoor, 1941 hävituspataljon. [ERA. R-1728-1-19]

ÕUN, Oskar m, raudtee miilits Tallinnas, 1941 miilitsa hävituspataljon. [R11; ERA. R-1728-1-16]

ÕUNAP, Alfred, Gustav m, s. 1911, miilitsakambri korrapidaja, 1941 Miilitsa Divisjon, 3. rühm. [ERA. R-1728-1-16]

ÕUNAPUU, Aleksander (Aleks), Johannes (Juhan) m, s. 03.02.(12.)1911, eluk. Läänemaa Käina v. Kaigutsi k., tööline. 1941 hävituspataljon, SARK'i agent, 21.07.41 mobiliseeriti Punaarmeesse, vab. 21.08.1941 Tallinnas. [R11; Prestuplenija… lk. 522]

ÕUNAPUU, Erich, Eduard m, s. 07.10.1910 Tartumaal, 1928-30 TÜ, ametnik. 20.07.1941 mobiliseeriti Punaarmeesse, langes 1942 rindel. [R11; Album Vironorum II]

ÕUNAPUU, Herbert, Juhan m, s. 1911 Järvamaa, 6 kl., 20.10.1944 mobiliseeriti Punaarmeesse, 63. tagavaralaskurpolk, 08.03.1945 deserteeris väeosast. [ERAF, 5SM-1-3]

ÕUNAPUU, Johan, Johan m, eluk. V.-Vändra Aluste p-ag. 1941 punaarmeelane. [Prestuplenija… lk. 523]

ÕUNAPUU, Uno, Martin m, s. 1918, eluk. Tallinn Kollane 22-6, 1941 Tallinna Töölispolk, 2. pataljon, 5. rood, 2. rühm, 1. jagu, reamees. [R11; ERA. R-1728-1-23, Prestuplenija… lk. 523]

ÕUNPUU (Õunapuu), Laas, Peeter m, s. 03.10.1914, eluk. Saaremaa, kalur, 02.08.1941 mobiliseeriti Punaarmeesse, 12.07.1942 Partisani Liikumise Staabi poolt omistatud seersandi auaste, eriülesannetega Saaremaa üksus. EK(b)P Läänemaal 1944-1945. [R11; ERAF, 4-1-234,236; AIS]

ÕUNPUU, Aleksander m, 1941 miilitsa hävituspataljon. Tallinna 4. jsk. miilits. [ERA. R-1728-1-16]

ÕUNPUU, Eduard, Mihkel (Mihail), m, s. 14.09.1915 Saaremaa Mustjala v., eluk. Tallinn-Pääsküla, 6 kl., hõberebaste kasvataja, 1941 Tallinna 1. hävituspataljon, 07.1941 Sverdlovsk, Turinsk, haavatuna haiglas, Eesti korpus, alates 10.12.42 Kalinini lahingutes, 15.12.1942 sai haavata. [R11; ERAF, 4-1-236]

Ä

ÄKSI, Ivan, Evald m, s. 1921, eluk. Tallinn Roo 51-5, 1941 1. Tallinna Töölispolk. [Prestuplenija… lk. 523]

ÄRMPALU, Arved m, s. 08.08.1925 Harjumaa Varbola v., põllumees. Soome armeesse 15.11.43, 5./JR200. Tagasi Eestisse 19.08.44, Kehra õppelaager . Mobiliseeriti Punaarmeesse 1944, üleajateenija kuni 1951. Surn. 27.02.2003 Tallinnas. [sp2]

Ö

ÖÖBIK, Harald, Hans (Ants) m, s. 24.12.1912 Harjumaa Peningi v., eluk. Peningi v. Salu k., 5 kl., põllutööline. 22.07.1941 mobiliseeriti Punaarmeesse, Arhangelski obl., 856. tööpataljon, Eesti korpus, 21.12.1942 teadmata kadunud Alekseikovo k. all. 01.02.1945 Punaarmees 7. ehituspataljon, 3. rood, oli saksa vangilaagris. [R11; ERAF, 5SM-1-3]

ÖÖPIK (Öpik), Henno m, s. 27.11.1925 Paides, õpilane. Soome armeesse 20.12.43, 13./JR200. Tagasi Eestisse 19.08.44. Mobiliseeriti Punaarmeesse sügisel 1944, teenis 4 aastat. Surn. 22.12.1989. [sp2]

ÖÖPIK, Aksel m, 1941 hävituspataljon. [Prestuplenija… lk. 523]

Ü

ÜLANE, Artur, August m, s. 1915. 1941 miilitsa hävituspataljon, 1. rühm. [ERA. R-1728-1-16; AIS]

ÜLEMÄE, Vladimir, Miina (Minei) m, venelane, s. 16.01.1922 Võrumaa, eluk. Petserimaa Meremäe v., 7 kl., maaomanik, ajateenija, 06.1941 saadeti sunniviisil Venemaale, komnoor, leitnant, alates 13.02.1944 Vennikovi nimelise partisanisalga liige, 02.1944 teadmata kadunud. [R11; ERAF, 4-1-248, 262; AIS]

ÜLLASTE, Leenart, Jüri m, s. 05.10.1910 Virumaa Assamalla v. Lasila mõis, eluk. Sõmeru v. Aluvere k., keskh., õpetaja. 1941 mobiliseeriti Punaarmeesse, tagalasse suunduva rongi pommitamise ajal Toila jaamas põgenes, varjus, arr. 12.12.44, trib. 15.03.45, §58-1b, 10+5, Krasnojarski krai Norillag, vab. 25.09.52, läks Punaarmeest üle sakslaste poolele. [R2; R11; Sind surmani]

ÜPRUS, Johannes m, 1940 Eesti Rahvaväe Varustusvalitsuse laskemoonaladu, laohoidja, EV n.veebel, jäeti sõjaväeteenistusse Punaarmees. EK(b)P 1944. [ERA. 495-12-500; AIS]

ÜRGSOO, Aavo, August m, s. 26.08.1905 Pärnu, keskh., EV Lennuväebaas (1937), kapten, Punaarmees 22. territoriaallaskurkorpuse lennueskadrill, saksa sõjavägi, surn. Kanada Toronto 18.05.1995. [Sõjamuuseum]

ÜRI, Peeter m, s. 1920, eluk. Hiiumaa Käina v. 11. hävituspataljoni 4. jao politruk. [ERA. R-64-1-130]

ÜTT, Adolf, Jaan m, s. 12.05.1917 Narva, eluk. Narva Kreenholmi tn., 6 kl., kaevur, 25.07.41 mobiliseeriti Punaarmeesse, Sverdlovski obl. Kamensk-Uralsk, 819. üksik ehituspataljon, arr. 05.(20.)10.41 trib. 14.11.41 §19-58-1b; surmaotsus, otsus täide viidud 10.01.1942. Kavatses deserteerida. [R2; R11]

6. AUTORID, ANDMETE KOGUJAD JA TÖÖTLEJAD

AUTHORS, DATA COLLECTORS AND PROCESSORS

Allpool esitletud 12 töötaja osalus „Eestlased vene sõjaväes 1940-1945“, lisanimestik ehk Memento nimekirjaraamatu R12 käsikirja valmimisel oli alljärgnev: uute tekstide autor – L. Õispuu,; andmeid kogusid ja töötlesid kõik töötajad; andmeid sisestas elektroonilisse registrisse M. Saks; arvutitöötlus R. Juurma ja A. Prikk, inglisekeelne tõlge K. Lebed. Oma töö eest said 10 ERRB töötajat väikest töötasu. Eraldi autoritasu ega toimetamise tasu ei maksta. Arvutitöötlus ja tõlkimine toimusid lepingute alusel.

Toimetajatööd tegid raamatu üldosas, ptk 3 ja tervikuna L. Õispuu, ptk. 4 -A.Ellen , ptk 5 - H. Jagomägi ja R. Levald

Suur tänu kõigile kaastöötajatele hea töö eest.

The 12 ladies and gentlemen presented below participated in the creation of the book titled “Estonians in Russian armed forces in 1940-1945. Third part (Selmet-Üüde)”, i.e. the Memento name list book R11: authors of new texts – L. Õispuu, Ü. Ojatalu, A. Ellen; data collection and processing – all these people; data entry in the electronic register – M. Saks; computer processing – R. Juurma and A. Prikk. Ten ERPRB employees received moderate wages for their work. There were no separate royalties or editing fees. Contracts were concluded for computer processing and translation.

Editors: Chapter 4 – A. Ellen, Chapter 5 – H. Jagomägi and R. Levald, the remainder of the book – L. Õispuu.

We would like to express our enormous gratitude to all our colleagues for the job well done.



Koostaja / Compiler

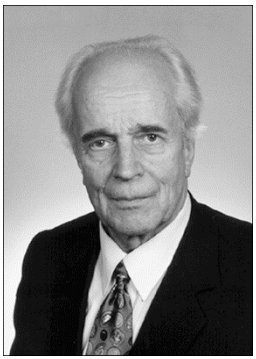

Leo ÕISPUU

Sünd. 03.08.1930 Kuressaares.
Tallinna Tehnikaülikool 1960, mehaanikainsener. Tallinna Tehnikaülikooli Soojustehnika Instituudi dotsent kuni 2001, Ph.D, emeriitdotsent.
Küüditatud 1941–1958 ja mõned kuud vanglates 1950.
ERRB-s aastast 1989, juhataja alates 1992.

B. Aug. 3, 1930 in Kuressaare.
Tallinn University of Technology, engineer in mechanics. Associate Prof. Emeritus of Thermal Engineering of Tallinn Technology until 2001, Ph.D.
Deported 1941–1958, imprisoned for some months in 1950. Joined ERPRB since 1989, head from 1992.



Anne ELLEN

Sünd. 03.01.1940 Tallinnas.
TallinnaTehnikaülikool 1965, toiduainetööstuse insener-tehnoloog.
ERRB-s septembrist 2008.

B. Jan. 3, 1940 in Tallinn.
Tallinn Technical University 1965, engineer of Food Processing Technology.
Joined ERPRB in September 2008.

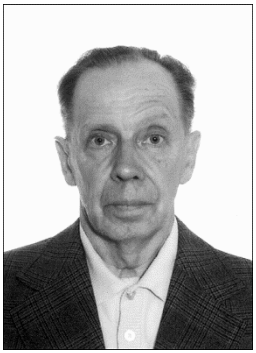

Heino JAGOMÄGI

Sünd. 04.11.1934 Petserimaal.
Tartu Ülikool 1959, bibliograaf. ERRB-s aprillist 1996.

B. Nov. 4, 1934 in Petserimaa.
Tartu University 1959, bibliography. Joined ERPRB in April 1996.

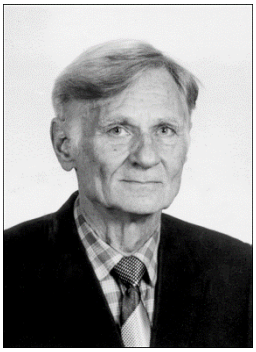

Udo JOSIA

Sünd. 22.04.1931-17.11.2014
Leningradi Meditsiiniinstituut 1971, arst. Tead. töötaja kuni 1995, Ph.D.
Poliitvang Dþezkazganis ja Spasskis 1949–1955, asumisel Novosibirski oblastis kuni 1958.
ERRB-s maist 1995.

B. April. 22, 1931-17.11.2014
Ph.D., Leningrad Medicine Institute, 1971 physician. Scientist until 1995.
Political prisoner in Dþezkazgan and Spasski 1949–1955, deported in Novosibirsk Oblast until 1958.
Joined ERPRB in May 1995.



Raul JUURMA

Sünd. 24.11.1984 Tallinnas.
Tallinna Transpordikool 2006, IT tugispetsialist.
ERRB-s alates 2009.

B. Nov. 24, 1984 in Tallinn.
Tallinn Transport School 2006, IT Support Specialist.
In ERPRB from 2009.

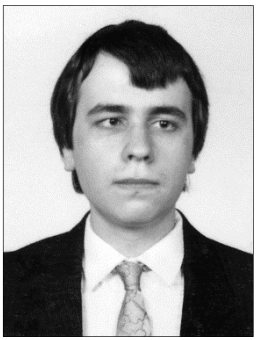

Kirill LEBED

Sünd. 04.05.1974 Tallinnas.
Tallinna Pedagoogikaülikool, 1996, inglise keele õpetaja, saksa keele ja ajaloo lisaerialad.
ERRB-s jaanuarist 2001.

B. 04.05.1974 in Tallinn.
Tallinn University of Educational Sciences, 1996, teacher of English, additional subjects of German and History.
In ERPRB since January 2001.



Riina LEEVALD

Sünd. 25.01.1932 Tallinnas.
Tallinna Tehnikaülikool 1972, mehaanikainsener.
Küüditatud 1941–1955 Tomski obl.
ERRB-s alates 1997.

B. Jan. 25, 1932 in Tallinn.
Tallinn Technology 1972, engineer in mechanics.
Deported in Tomsk Oblast 1941–1955.
In ERPRB since 1997.

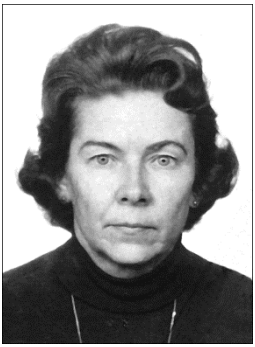

Hedi LIIT

Sünd. 12.09.1929 Tallinnas.
Tallinna Tehnikaülikool 1967, raamatupidaja-ökonomist.
Küüditatud 1941–1954 Kirovi obl.
ERRB-s jaanuarist 1997.

B. Sept. 12, 1929 in Tallinn.
Tallinn Technology 1967, accountant-economist.
Deported in Kirov Oblast 1941–1954.
In ERPRB since Jan. 1997.

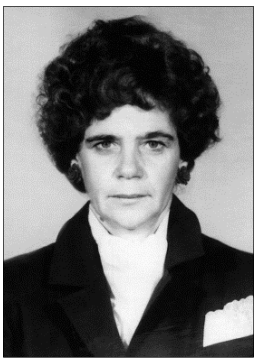

Tiia NIINEMAA

Sünd. 17.05.1944 Harjumaa, Vihterpalu k.
Tallinna Pedagoogiline Instituut 1981, vene keele ja kirjanduse õpetaja
Küüditatud 1949-1957 Novosibirski obl., Iskitimi raj.
ERRB-s alates 2014

Born on 17.05.1944, Harju County, Vihterpalu village
Tallinn Pedagogical Institute, 1981, teacher of Russian and literature
From 1949-1957 deported, Novosibirsk Region, Iskitim District
ERPRB member since 2014



Tiia NURMIS

Sünd. 15.12.1936 Tallinnas.
Tallinna Tehnikaülikool 1963, laevajõuseadmete insener.
Küüditatud 1941–1956 Kirovi oblastis.
Memento Tallinna Ühenduse volikogus alates 1989, eestseisuses alates 1994.
ERRB-s alates 1990.

B. Dec. 15, 1936 in Tallinn.
Tallinn Technology 1963, engineer in ship engines.
Deported in Kirov Oblast 1941–1956.
In Tallinn Memento Council since 1989, on the Board since 1994.
In ERPRB since 1990.

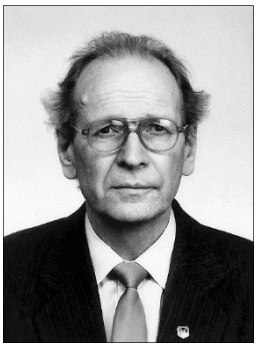

Ülo OJATALU

Sünd. 16.01.1935 Tallinnas.
M. Gorki nim. Moskva Kirjandusinstituut 1970, ajakirjanik. Poliitvang, § 58-10, 58-11, 1953–1956.
ERRB-s aastast 1992.

B. Jan. 16, 1935 in Tallinn.
M. Gorky Moscow Institute of Literature 1970, journalist. Political prisoner, sentenced under Art. 58, sub-clauses 10 and 11, 1953–1956.
Joined ERPRB in 1992.



Meinhard PAHAPILL

Sünd. 01.08.1941 Saaremaal.
Tartu Ülikool 1967, kõrgema kvalifikatsiooniga kaubatundja.
ERRB-s alates juuli 2002.

B. Aug. 01, 1941 in Saaremaa.
University of Tartu 1967, highly qualified merchandise expert.
ERPRB member from July of 2002.



Mare SAKS

Sünd. 12.12.1935 Harjumaal Hageris.
Tallinna Pedagoogikaülikool 1962, vene keel ja kirjandus, õpetaja.
Küüditatud 1949–1957.
ERRB-s alates 1991.

B. Dec. 12, 1935 in Hageri, Harjumaa.
Tallinn Pedagogical University 1962, Russian and literature, teacher.
Deported 1949–1957.
In ERPRB since 1991.

7. VÄLJAANNETE SEERIA

SERIES OF PUBLICATIONS

MEMENTO TÖÖGRUPI ERRB

(Eesti Represseeritute Registri Büroo)

VÄLJAANNETE SEERIA

Eesti represseeritud isikute elektrooniline üldandmebaas 286 887* isikukirjega (2016. aasta novembri seis koos korduvkirjetega) täieneb pidevalt uute isikukirjetega. Üldandmebaas on aluseks alljärgnevate represseeritud isikute nimekirjaraamatute/registrite (RIR) väljaandmisel.

* Andmebaas „Represseerimine varade äravõtmisega" ei ole veel üldandmebaasi lülitatud. Aktiivsete andmebaaside isikukirjeid täiendatakse/korrigeeritakse pidevalt.

ON ILMUNUD EESTI- JA INGLISKEELSED NIMEKIRJARAAMATUD (raamatu / registri tähis ja andmed):

R1 **Poliitilised arreteerimised Eestis 1940–1988 (§58). Köide 1**. Koost. Leo Õispuu. // Tallinn, 1996, 878 lk., illustr. (20 164 arreteeritu registrid). http://okupatsioon.ee

R2 **Nõukogude okupatsioonivõimu poliitilised arreteerimised Eestis. Köide 2**. Koost. Leo Õispuu. // Tallinn, 1998, 872 lk., illustr. (15 001 arreteeritu registrid; 1. ja 2. köite summaarne statistiline ülevaade). http://okupatsioon.ee

R3 **Nõukogude okupatsioonivõimu poliitilised arreteerimised Eestis. Köide 3**. Koost. Leo Õispuu. // Tallinn, 2005, 960 lk., illustr. (14 498 arreteeritu registrid; 1., 2. ja 3. köite summaarne statistiline ülevaade).

R4 **Küüditamine Eestist Venemaale. Märtsiküüditamine 1949. 1. osa**. Koost. Leo Õispuu. // Tallinn, 2003, 879 lk., illustr. Saatesõnad, sissejuhatused; Memento juhtivtegelased; lühendid; dokumendid, fotod; statistika; küüditatute registrid. Koondregister 32 536 nimega.

R5 **Küüditamine Eestist Venemaale. Märtsiküüditamine 1949. 2. osa**. Koost. Leo Õispuu. // Tallinn, 1999, 736 lk., illustr. Kokku 29 838 isikukirjet perekonnapeade nimede tähestikulises järjekorras.

R6 **Küüditamine Eestist Venemaale.** Juuniküüditamine 1941 & küüditamised 1940-1953. Koost. Leo Õispuu. // Tallinn, 2001, 895 lk., illustr. Kokku 13 433 isikukirjet perekonnapeade nimede tähestikulises järjekorras.

R7 **Küüditatud, arreteeritud, tapetud 1940-1990. Nimede koondregister R1-R6.** Koost. Leo Õispuu. // Tallinn, 2007, 720 lk., illustr. Kokku 87 035 mittekorduvat isiku lühikirjet nimede tähestikulises järjekorras.

R8/1 **Lisanimestik 1940-1990. Raamatute R1-R7 täiendamiseks.** Koost. Leo Õispuu. // Tallinn, 2010, 856 lk., illustr. Kokku 17 420 mittekorduvat isiku kirjet nimede tähestikulises järjekorras.

R8/3 **Eestist 1945–1953 küüditatute nimekiri**. Koost. Leo Õispuu. // Tallinn, 2014, 278 lk., illustr. Kokku 35 472 mittekorduvat isiku lühikirjet nimede tähestikulises järjekorras.

R9 **Eestlased vene sõjaväes 1940–1945**. Sundmobiliseeritud tööpataljonides. 1. osa (A–L). Koost. Leo Õispuu. // Tallinn, 2008, 800 lk., illustr. Kokku ligi 22 794 isikut nimede tähestikulises järjekorras.

R10 **Eestlased vene sõjaväes 1940–1945**. 2. osa (M–Sel). Koost. Leo Õispuu. // Tallinn, 2009, 797 lk., illustr. Kokku 21 860 isikut nimede tähestikulises järjekorras.

R11 **Eestlased vene sõjaväes 1940–1945**. 3. osa (Sel-Ü). Koost. Leo Õispuu. // Tallinn, 2011, 640 lk., illustr. Kokku 16 748 isikut nimede tähestikulises järjekorras.

R12 **Eestlased vene sõjaväes 1940–1945**. Lisanimestik (A–Ü) Raamatute R9-R11 täiendamiseks. // Tallinn, 2016, 659 lk., illustr. Kokku 12 811 isikut nimede tähestikulises järjekorras.

KÄSILOLEVAD JA KAVANDATUD NIMEKIRJARAAMATUD (raamatu tähis ja sisu):

R8/2 **Kommunismi kuriteod Eestis. Lisanimestik** 1940-1990. Elektroonilises andmebaasis on ligi 6000 isikukirjet, seisuga 2016.

R8/4 **Eestist 1940-1941 küüditatute nimekiri** Elektroonilises andmebaasis on üle 12 375 isikukirjet ning projektid, seisuga 2016.

R8/5 **Eestist arreteeritute nimekiri 1940-1991** Elektroonilises andmebaasis on koos korduvkirjetega 57 794 isikukirje, seisuga 2016.

R13 Eestist küüditatud, arreteeritud, tapetud, mobiliseeritud 1940-1990. Nimede koondregister R8-R12. Elektroonilisi andmeid on üle 70 000 nime koos korduvnimedega, seisuga 2016.

R14 Eestlased soome ja saksa sõjaväes 1940-1945. Siia kuuluvad soome ja saksa sõjaväes teeninud eestlased. Andmebaasis on ligikaudu 70 000 isikukirjet koos korduvkirjetega, seisuga 2016.

THE WORKGROUP OF THE MEMENTO UNION

(Estonian Repressed Persons Records Bureau)

THE SERIES OF PUBLICATIONS

The overall electronic database of the Estonian repressed persons contains 286 887* individual entries (as of November, 2016, including recurrent entries) and new entries are being constantly added to it. This overall database has been used to create and publish the following name list books/registers (RIR) of repressed persons.

* The databases titled “Repression with confiscation of property” have not yet been included in the overall database. Individual entries in the active databases are being constantly supplemented/corrected.

THE FOLLOWING NAME LIST BOOKS HAVE BEEN PUBLISHED IN ESTONIAN AND ENGLISH:

R1 Political arrests in Estonia 1940–1988 (§58). Volume 1. Compiled by Leo Õispuu. // Tallinn, 1996, 878 pages, illustrations (data for 20164 arrested persons). http://www.okupatsioon.ee

R2 Political arrests in Estonia by the Soviet occupational regime. Volume 2. Compiled by Leo Õispuu. // Tallinn, 1998, 872 pages, illustrations (data for 15,001 arrested persons; statistical summary for volumes 1 and 2). http://www.okupatsioon.ee

R3 Political arrests in Estonia by the Soviet occupational regime. Volume 3. Compiled by Leo Õispuu. // Tallinn, 2005, 960 pages, illustrations (data for 14,498 arrested persons; statistical summary for volumes 1, 2 and 3).

R4 Deportation from Estonia to Russia. Deportation in March of 1949. Part 1. Compiled by Leo Õispuu. // Tallinn, 2003, 879 pages, illustrations. Foreword, introductory articles; leading figures of Memento; abbreviations; documents, photos; statistical materials; registers of deportees. Joint register with 32,536 names.

R5 Deportation from Estonia to Russia. Deportation in March of 1949. Part 2. Compiled by Leo Õispuu. // Tallinn, 1999, 736 pages, illustrations. The total of 29,838 personal entries in the alphabetical order by names of family heads.

R6 Deportation from Estonia to Russia. Deportation in June of 1941 and deportations in 1940-1953. Compiled by Leo Õispuu. // Tallinn, 2001, 895 pages, illustrations. The total of 13,433 personal entries in the alphabetical order by names of family heads.

R7 Deported, arrested, killed 1940-1990. Consolidated names register R1-R6. Compiled by Leo Õispuu. // Tallinn, 2007, 720 pages, illustrations. The total of 87,035 non-recurring brief personal entries arranged alphabetically by names.

R8/1 Additional name register 1940-1990. In addition for books R1-R7. Compiled by Leo Õispuu. // Tallinn, 2010, 856 pages, illustrations. The total of 17420 non-recurring brief personal entries arranged alphabetically by names.

R9 Estonians in Russian armed forces in 1940-1945. Part 1 (A-L). Persons mobilised to serve in labour battalions. Compiled by Leo Õispuu. // Tallinn, 2008, 800 pages, illustrations. The total about 22,794 personal in the alphabetical order.

R10 Estonians in Russian armed forces in 1940-1945. Part 2 (M-Sel). Compiled by Leo Õispuu. // Tallinn, 2009, 797 pages, illustrations. The total about 21,860 personal in the alphabetical order.

R11 Estonians in Russian armed forces in 1940-1945. Part 3 (Sel-Ü). Compiled by Leo Õispuu. // Tallinn, 2011, 640 pages, illustrations. Total 16,748 personal in the alphabetical order.

R8/3 Name list of persons deported from Estonia 1945–1953. Compiled by Leo Õispuu. // Tallinn, 2014, 278 pages, illustrations. The total of 35,472 non-recurring brief personal entries arranged alphabetically by names.

R12 *Estonians in Russian armed forces in 1940-1945. In addition for books R9-R11 (A-Ü). Compiled by Leo Õispuu. // Tallinn, 2014, 659 pages, illustrations. Total 12,811 personal in the alphabetical order.*

THE FOLLOWING NAME LIST BOOKS ARE BEING PREPARED AND PLANNED:

R8/2 *Additional name register 1940-1990. In addition for books R1-R7. Electronic database contained almost 6000 brief personal entries.*

R8/4 *List of persons deported from Estonia, 1940-1941. The electronic database contains over 12,375 personal entries and projects, as of 2016.*

R8/5 *List of persons arrested in Estonia, 1940-1991. The electronic database contains 57,794 personal entries (including recurrent entries), as of 2016.*

R13 *Persons deported, arrested, killed or mobilised in Estonia, 1940-1990. Consolidated register of names, R8-R12. The electronic database contains over 70,000 personal entries (including recurrent entries), as of 2016.*

R14 *Estonians in Finnish and German armed forces, 1940-1945. Listed are the Estonians who served in German and Finnish armed forces. The electronic database contains almost 70,000 personal entries (including recurrent entries), as of 2016.*

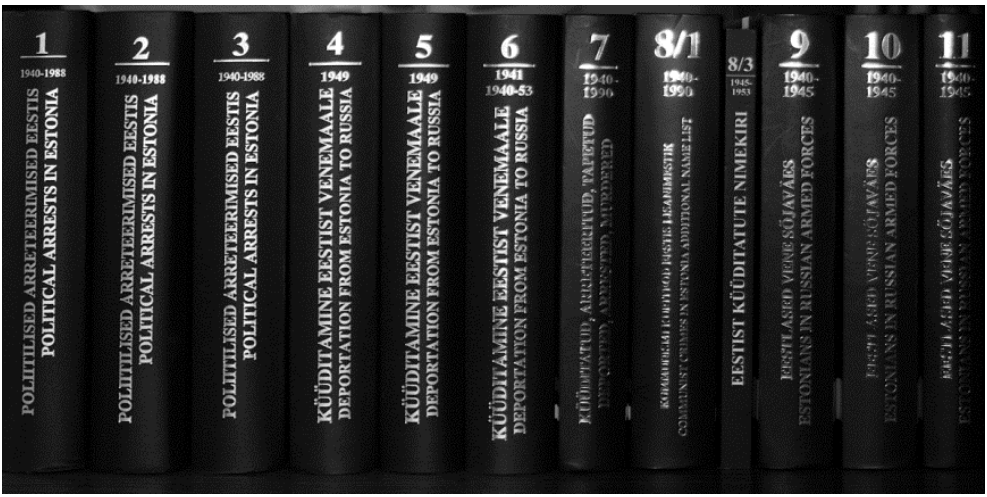

Eesti Represseeritute Registri Büroo (ERRB) üksteist nimekirjaraamatut R1-R11. Need raamatud ilmusid ajavahemikul 1996-2011. Esimeses kolmes raamatus, ühise pealkirjaga „Poliitilised arreteerimised Eestis“ (PAE1-PAE3 ehk R1-R3), esitatakse andmeid 51 878 inimese kohta, kes vahistati nõukogude okupatsioonivõimu poolt aastatel 1940-1998. Järgmises kolmes raamatus, ühise pealkirjaga „Küüditamine Eestist Venemaale“ (KEV4-KEV6 ehk R4-R6) on andmed 46 252 inimese kohta, kes küüditati ajavahemikul 1940-1953. Raamat R7 on raamatute R1-R6 andmete lühiregister, st 87 035 (mittekorduva) isiku lühiandmetest koosnev nimekiri. ERRB jätkuva töö tulemusena registreeriti veel 8873 repressеeritud eestlast; see lisanimekiri avaldati Raamatus R8/1. Raamatutes R9-R12, üldpealkirjaga „Eestlased vene sõjaväes 1940-1945“ esitatakse andmeid 71 392 isiku kohta, kes okupatsiooni tingimustes teenisid (st mobiliseeriti jne) Punaarmees.

Fotol kujutatud üheteistkümnes raamatus ja käesolevas raamatus R12 on ühtekokku registreerituid 217 103 isikut, kes represseeriti kommunistide poolt aastatel 1940-1990.

ERRB töö jätkub.

Raamatute koostaja. Detsember 2016.

R1-R11: the eleven name list books published by the Estonian Repressed Persons' Records Bureau (ERPRB) from 1996-2010. The first three books under the common title "Political arrests in Estonia" (PAE1-PAE3 or R1-R3) contain information about a total of 51,878 persons who were detained by the Soviet occupation authorities in the period from 1940-1998. The next three books, bearing the common title "Deportation from Estonia to Russia" (KEV4-KEV6 or R4-R6), contain information about a total of 46,252 persons who were deported from 1940-1953. The R7 book is a concise register of the data presented in the R1-R6 books, i.e. the list of 87,035 (non-recurrent) names with brief personal information. As a result of the continuing work of the ERPRB, a further 8,873 repressed Estonians were registered after those publications and their list was included in the R8/1 book. The R9-R11 books under the common title "Estonians in Russian armed forces in 1940-1945" contain information about a total of 71,392 persons who served in the Red Army (were mobilised, etc.) due to Estonia being occupied.

The eleven books shown in the photograph and this R12 book contain entries for a total of 217,103 persons who were repressed by the Communists from 1940-1990.

ERPRB's work is far from finished.

The author. December 2016.

SISUKORD / *CONTENTS*

RAAMAT 12 / *BOOK 12*

		Lk *Page*	
SAATEKS Kersti Kaljulaid, Taavi Rõivas		5	*FOREWORD* Kersti Kaljulaid, Taavi Rõivas
1.	SISSEJUHATUS	19	INTRODUCTION
1.1.	Eesti kaitseväe likvideerimine ja 22. Eesti territoriaalkorpuse formeerimine 1940. Peeter Kaasik	20	*Liquidation of the Estonian Defence Forces and formation of the 22nd Estonian Territorial Corps in 1940.* *Peeter Kaasik*
1.2.	Partisaniliikumine Eestis 1941–1944. Peeter Kaasik	26	*Partisan movement in Estonia from 1941–1944.* *Peeter Kaasik*
1.3.	Vene sõjaväes teeninud eestlastest Leo Õispuu	32	*Estonians who served in Russian armed forces* *Leo Õispuu*
1.4.	Elmar Saluri tavaline sõdurilugu. Tiina Paas	39	*Elmar Saluri: Ordinary soldier's story* *Tiina Paas*
1.5.	Kommunistide metsikud veretööd Läänemaal (Meie Maa) 24.01.1942	44	*Communists ruthlessly spilled blood in lääne county 24.01.1942*
1.6.	Dokumendid Leo Õispuu	47	*Documents* *Leo Õispuu*
2.	2. FOTOD. Leo Õispuu	87	PHOTOS. Leo Õispuu
2.1.	Valik fotosid Eesti sõjaväelastest 1920-1960	88	*Selection of photographs of Estonian servicemen from 1920-1960*
2.2.	Fotod allohvitseridest ja ohvitseridest 1934. aastal koostatud albumis	119	*Photographs of NCOs and officers from an album compiled in 1934*
2.3.	Sõjas hukkunud hiidlaste mälestusmärgi avamine 2012	156	*Opening a memorial to war victims of Hiiumaa in 2012*
3.	STATISTIKA	175	*STATISTICS*
4.	LÜHENDID, ALLIKAD JA KIRJANDUS. Ülo Ojatalu, Anne Ellen	211	*ABBREVATIONS, SOURCES AND BIBLIOGRAPHY. Ülo Ojatalu, Anne Ellen*
5.	ISIKUANDMED NIMEDE TÄHESTIKULISES JÄRJEKORRAS. LISANIMESTIK A–Ü	249	*PERSONAL DATA IN ALPHABETICAL ORDER. ADDITIONAL NAME LIST A–Ü*
6.	AUTORID, ANDMETE KOGUJAD JA TÖÖTLEJAD	647	*AUTHORS, DATA COLLECTORS AND PROCESSORS*
7.	VÄLJAANNETE SEERIA	653	*SERIES OF PUBLICATIONS*
SISUKORD		659	*CONTENTS*

ISBN 978-9985-991-45-9